SALI
4
NİSAN
1939
5 KURUŞ

Ulus Basımevi
Çankırı Caddesi, Ankara
Telgraf: Ulus - Ankara
TELEFON
İmtiyaz sahibi 1144
Başmuharrirlik 1371
Yazı Müdürlüğü 1062-1063
Matbaa Müdürlüğü 1061
İdare 1064

ULUS ERLERİ

ADIMIZ

İÇİMİZDEKİ ŞEYTAN
Yazan: Sabahattin Ali

BUGÜN
5 inci sayfamızda okuyunuz

6 ncı Büyük Millet Meclisi toplandı

MİLLÎ ŞEF İNÖNÜ

İttifakla ve sürekli alkışlar arasında Cümhurreisi seçildi

İnönü Mecliste sürekli alkışlarla karşılanmış ve Cümhurreisi sıfatiyle yemin etmiştir

Yeni devre başlarken..

F. R. ATAY

Dün Kamutay yeni reisini, reislik divanını ve nihayet Cümhurresini intihap ederek ilk vazifelerini yapmıştır.

İsmet İnönü'nün seçiminde tam ve katî millî ittifak bir daha tecelli etti.

Anayasa hükümlerine göre istifa eden Başvekil Refik Saydam, Cümhurreisimiz tarafından tekrar yeni hükümetin teşkiline memur edilmiştir. Bu intihabın dahi millet mümessillerinin rey ve fikir ittifakına tercüman olduğuna hiç şüphe etmiyoruz. Esasen kurtuluş harbi devrindeki ilk vekilliğindenberi, yüksek hizmet ve eserleri ile sevgi, hürmet ve itimat kazanan doktor Refik Saydam, İsmet İnönü'nün Cümhurreisliği zamanına tesadüf eden İç Bakanlığı ve C. H. P. Genel Sekreterliği ve iki aylık Başbakanlığı ile, bu sevgi, hürmet ve itimadı büsbütün kuvetlendirmiştir. Kendisinin, çok zaman, basiretli ve başarıcı idaresine devam etmesini dileriz.

Hükümet listesinde iki yeni vekâlet ismi görüyoruz. Biri, Nafıa Vekâletinin bir takım mühim vazifelerini devralarak muhabere ve münakale, diğeri İktısat Vekâletinin keza bir takım vazifelerini devralarak Ticaret Vekâleti adını almıştır. Deniz ve kara nakliyatı ile P. T. T. işlerinin medenî bir memlekette ne kadar ehemiyetli rol oynadığı söz götürmez. Bu hizmetler esasen birçok yerlerde diğer nafıa işlerinden ayrılmıştır. Müspet ve daimî faaliyete ihtiyaç gösteren münakale ve muhabere ihtiyaçlarımızın, müspet ve yorulmaz bir faaliyet adamı olarak temayüz eden Ali Çetinkaya'nın eli altında mesut inkişaflar elde edeceği şüphesizdir. Nakliyat cihazı ve târifeler, iktısadî hayatımızın can damarıdır. Bu münasebetle deniz ve kara nakliyatı işlerini birleştirmek, ve ikisinin coordination'unu temin etmek gibi pek zarurî ve hayırlı bir tedbir de yerine gelmiş oluyor.

İki yeni vekâlet ihdası, doktor Refik Saydam hükümetine iki

(Sonu 8 inci sayfada)

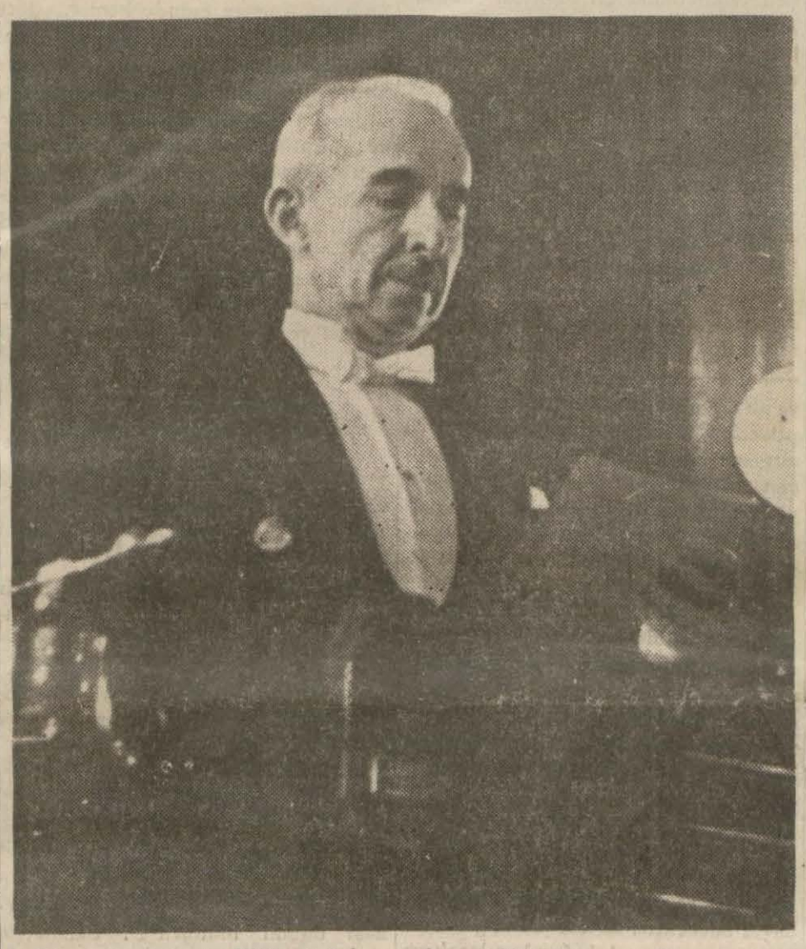

Cümhurreisimiz Millî Şef İsmet İnönü Mecliste yemin ederken

Büyük Millet Meclisinde dün riyaset divanı intihabından sonra ruznamenin son maddesine, cümhurreisi seçimine geçilmiştir. Azalar, gene intahap daireleri sırasiyle reylerini kullanmışlardır. Kura ile seçilen 9 mebus içtima salonunda reyleri tasnif etmişlerdir.

Reis B. Abdülhalik Renda tasnif neticesini şu sözlerle âzaya bildirmiştir:

— Reylerin neticesini arzediyorum: reye iştirâk eden arkadaş 413 tür. 413 reyle ve müttefikan Ankara Mebusu İsmet İnönü Reisicümhur seçilmiştir.

Bu sözler, salondan yükselen coşkun ve sürekli alkışlarla karşılanmıştır. Bundan sonra Reis Abdülhalik Renda, Cümhurreisimizi yemine dâvete gideceğini söyliyerek celseyi bir müddet için tâtil etmiştir.

Saat tam 18.30 da celse açılmış, Cümhurreisimiz İsmet İnönü mebusların ve dinleyicilerin ayakta dakikalarca devam eden alkışları arasında salonu şereflendirmişler ve reislik makamına çıkmışlardır.

Cümhurreisliği locasında Mareşal Fevzi Çakmak ve eski Başvekil Rauf Orbay hazır bulunuyordu. Kordiplomatiğe mahsus localarda yabancı devlet mümessilleri yer almışlardı. Mebuslar ve dinleyiciler heyecan içinde Cümhurreisimizin yeminini bekliyorlardı. İsmet İnönü şu cümleleri tekrar ederek yemin ettiler:

"Reisicümhur sıfatiyle cümhuriyetin kanunlarına ve hakimiyeti-milliye esaslarına riayet ve bunları müdafaa, türk miletinin saadetine sadikane ve bütün kuvetimle sarfı mesaî, türk devletine teveccüh edecek her tehlikeyi kemali şiddetle men, Türkiyenin şan ve şerefini vikaye ve ilâye ve deruhte ettiğim vazifenin icabatına hasrü nefs etmekten ayrılmıyacağıma namusum üzerine söz veriyorum.,,

Cümhurreisimiz bunu müteakip salonu terketmişler, ve bu esnada da ayakta dakikalarca alkışlanmışlardır.

İnönü meclise şeref verirken ve meclis binasını terkederken caddeye birikmiş olan halk kendilerini candan ve coşkun tezahürlerle selâmlamış, başta Cümhurreisliği bandosu olduğu halde bir kıta asker ihtiram rasimesini ifa etmiştir. Cümhurreisliği intihabı 101 pare top atımı suretiyle ilân edilmiştir.

Büyük Millet Meclisi Reisliğine ittifakla seçilen B. Abdülhalik Renda

Mebuslar yemin ettiler

Meclis Reisliğine ittifakla Abdülhalik Renda seçildi

Riyaset Divanı seçimi yapıldı

Altıncı Büyük Millet Meclisi, dün saat 14 de ilk toplantısını yapmıştır. Bu münasebetle dün Ankara baştan başa bayraklarla donanmış, halk yeni mebuslarımızı görmek, Sayın İnönü'yü alkışlamak için Meclisin önündeki caddenin iki tarafına birikmiş bulunuyordu.

Altıncı intihap devresinin ilk toplantısını, meclisin en yaşlı âzası sıfatiyle Bilecik mebusu Doktor General Besim Ömer Akalın açmıştır. 77 yaşı-

(Sonu 5 inci sayfada)

Atatürk'ün hâtırasına hürmet!

İstanbul, 3 a.a. — Bugün 20-25 kadar üniversite talebesi evelâ Tan gazetesine sonra da diğer gazetelere giderek son zamanlarda Tan gazetesinde neşredilen bazı yazılar bir beyanname ile protesto etmişlerdir. Bu beyanname ezcümle şu mahiyettedir:

"Atatürk'ün hatırası kalplerimizde çok canlı bulunduğu bir anda ve gözlerimizin yaşı daha henüz kurumamış iken bu şekilde yazıların neşrini çirkin buluyor ve kabul etmiyoruz. Biz Kemalist rejimin gençleriyiz ve kurtarıcımızın hatırasına hürmet edilmesini istiyoruz.,,

Tan gazetesi bu demarşı nazarı itibara alarak bu yazıları neşretmekten vazgeçeceğini kendilerine vadetmiştir. Bu itiraz keyfiyeti itidal ve soğukkanlı bir hava içerisinde yapılmış, ve hiç bir hâdise husule gelmemiştir.

Parti grupu

Büyük Millet Meclisi C. H. P. grupu bugün saat 15 de toplanacaktır.

Kabine usulen istifa etti ve yeni kabine Doktor Refik Saydam'ın reisliğinde kuruldu

Yeniden iki vekâlet daha ihdas edildi

Muhabere ve münakale Vekâletine Ali Çetinkaya Ticaret Vekâletine Cezmi Erçin ve Nafıa Vekâletine de Gl. Ali Fuat Cebesoy tâyin edildi

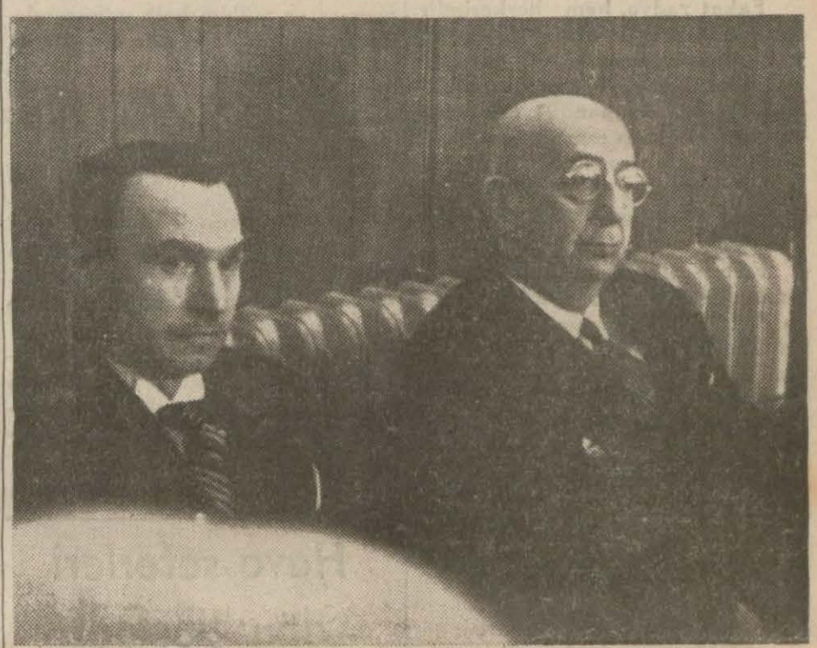

Başvekil doktor Refik Saydam ve Dahiliye Vekili B. Faik Öztrak müzakereleri takip ederlerken

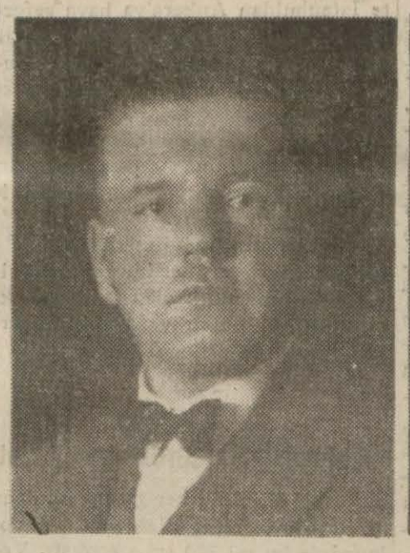

Nafıa Vekili Ali Fuat Cebesoy

Ticaret Vekili B. Cezmi Erçin

Büyük Millet Meclisinin üçüncü celsesi Reis B. Abdülhalik Renda'nın başkanlığında açılmış ve Cümhurreisliğinden gelen şu tezkereler okunmuştur:

Büyük Millet Meclisi Yüksek Reisliğine
3. Nisan. 1939

Büyük Millet Meclisinin yeniden intihabı dolayısiyle istifa eden İcra Vekilleri heyetinin istifası kabul edilmiş ve Başvekâlete yeniden İstanbul mebusu Dr. Refik Saydam tayin kılınmış olduğunu saygı ile arzederim.

Reisicümhur
İSMET İNÖNÜ

Büyük Millet Meclisi Yüksek Reisliğine
3. Nisan 1939

Büyük Millet Meclisinin yeniden intihabı dolayısiyle İcra Vekilleri heyetinin vukubulan istifası kabul ve yeni heyetin gene İstanbul mebusu Dr. Refik Saydam'ın başkanlığında teşkili tensip edilmiştir. Başvekil Dr. Refik Saydam tarafından teklif olunarak kabul edilen yeni heyet listesinin ilişik olarak sunulduğunu saygılarımla arzederim.

Reisicümhur
İSMET İNÖNÜ

Adliye Vekili Konya Mebusu Tevfik Sılay ,
Millî Müdafaa Vekili Bursa Mebusu Gl. Naci Tınaz,
Dahiliye Vekili Tekirdağ Mebusu Faik Öztrak,
Hariciye Vekili İzmir Mebusu Şükrü Saraçoğlu,
Maliye Vekili Elâzığ Mebusu Fuat Ağralı,
Maarif Vekili İzmir Mebusu Hasan - Âli Yücel ,
Nafıa Vekili Konya Mebusu Gl. Ali Fuat Cebesoy,
İktısat Vekili Samsun Mebusu Hüsnü Çakır ,
Sıhat ve İçtimaî Muavenet Vekili Aydın Mebusu Dr. Hulûsi Alataş,
Gümrük ve İnhisarlar Vekili İstanbul Mebusu Rânâ Tarhan,
Ziraat Vekili Kütahya Mebusu Muhlis Erkmen,
Muhabere ve Münakale Vekili Afyonkarahisar Mebusu Ali Çetinkaya ,
Ticaret Vekili Antalya Mebusu Cezmi Erçin.

Bu tezkereler okunduktan sonra meclis, pazartesi günü saat 15 de toplanmak üzere dünkü toplantısına nihayet vermiştir.

6 ıncı Büyük Millet Meclisinin ilk toplantısından umumî bir görünüş

İnsan ve kültür :

Spiker

Asırlar ve devirler kendi halk tiplerini yaratırlar. Spiker, asrımızın en mühim ve halkça en çok tanınmış insanlarından biridir. Erkek olabilir, kadın olabilir, evli olabilir, bekâr olabilir; onu belki yalnız ailesi ve idaresi tanır; fakat sesi halk'ındır.

Dünyamızda nadir insanların hüviyet ve şahsiyetleri spiker ve spikerlerinki kadar bellenmiştir. Eski İstanbul'da, uzaktan gelen sese göre: hah! Bizim simitçi yahut bizim yoğurtçu geliyor, denirdi. Şimdi bütün dünyada, radyo düğmelerini çevirmesini seven devamlı ve sabırlı radyo meraklılarına sorunuz: istasyon işaretine yahut istasyon cetveline lüzum kalmadan, size cevap verirler: Roma konuşuyar; Paris ingilizce haber bültenini okuyor; Sofya'dasın v.s.

Demek oluyor ki, spiker, bir insan olmaktan ziyade bir insan sesidir ve, değişmiyen bir insan sesidir. Spiker'in sesinde *istikrar şarttır.*

Fotojenik gibi şimdi bir de fonojenik, yahut radiojenik kelimeleri var. Radyoda, tatlı sesi var, demektir. Spiker'in sesi, şu halde kulağa tatlı gelmelidir.

Fakat radyo, hem herkesindir, hem milletindir. Vasıtası da, yazılı dil değil, söylenen dildir. Bu dilin sade güzel bir sesle söylenmesi kâfi değildir. Aynı zamanda en güzel şive, en tabiî hitap tarzı ve en doğru ifade ile söylenmelidir. Şu halde, spiker, mutlaka, münevver ve dilin her bakımdan hâkim bir insan olmalıdır.

Fakat spiker, radyo kutusunu canlandıran ve sevimli kılan bir insandır. Her istasyonun çeşitli, uzun ve kendine göre bir programı vardır. Bu programın üstüne herhangi bir düğme oyunu ile düşmeniz mukadderdir. Hoşunuza gitti, kalırsınız. Hoşunuza gitmedi, çevirip bir başka milletin ve dilin radyo dünyasına ve bu radyo dünyasının zevkli, kültürlü ve her köşe ve kıvrımınra bir başka sürpriz gizliyen ses bahçesine dalarsınız. Parça bitter. İzahını beklersiniz. Bunu spiker yapar. Nasıl yapar? İşte bu sihirbazın hüneri buradadır. Nasıl ki, programın yeni numarasını takdim ederken de, malını güzel satan bir dükkâncı gibi terbiyeli, hamarat, sevimli ve aslâ yılışmıyan bir dükkâncı gibi davranacaktır.

İstasyonları dikkatle takip ediyorsanız, muhtelif memleketlerin muhtelif vasıflarda spikerleri olduğunu görürsünüz.

Bundan başka, radyoda birçok işlerde ve bilhassa spiker için irticalen çalışmak lâzım olduğundan, spikerin, icabında hataları tashih edecek, lâzımsa tatlı bir şekilde özür diliyecek, bir fevkalâde hâdiseyi yahut fevkalâdeliği birkaç kelime ile canlandıracak kadar zeki, hazır cevap ve hoş konuşmasını bilir birisi olması lâzımdır.

Bu kadar çok vasıf bir tek kişide toplanamıyacağı içindir ki, radyo idareleri birçok spikerler kullanmaktadır.

* * *

Her halde radyo, devrimizin en genç ve en mühim halk müesseselerinden biridir. O hem bir hitabet kürsüsü, hem bir konser salonu, hem bir dedikodu köşesi, hem bir propaganda vasıtası, hem bir tiyatro sahnesi, hem bir gazete, hem bir mektep, kısacası, hayatın ta kendisidir.

Spiker, bu çeşitli dünyanın içine girmek istiyenleri, müessese namına karşılıyan nazik ve zeki insandır. Onu bir mektepte okutmak, (Avrupa'ya tetkike yollamak!) belki kabildir ve belki faydalıdır. Fakat spiker asıl, bir istidattır. İyi spiker'i tesadüf, zaman ve spikerlik vazifesine atfedilen kıymet ile temin edilen istikrar yetiştirecektir.

Burhan BELGE

T. C. ZİRAAT BA

Kuruluş tarihi : 188

Sermayesi : 100.000.00

Şube ve ajan

Ziraî ve

Milli Güreş takımımız

Bu hafta sonunda Oslo'ya gidiyor

Türk millî güreş takımımız bu ayın 7 inci günü greko - romen Avrupa güreş şampiyonasına iştirak etmek üzere şehrimizden hareket edecektir. Müsabakalar ayın 25 inde Oslo'da yapılacaktır.

Millî takımımız kabil olursa İstanbuldan ayın 9 unda hareket edecek ve müsabaka tarihinden evel Oslo'da bulunarak egzersizlerine devam edecektir.

Ekip federasyon başkanı B. Vehbi Emrenin reisliğinde antrenör ve bir idareci ile 9 güreşçiden mürekkeptir.

Millî takımımız müsabakalardan sonra Avrupanın bazı büyük şehirlerinde karşılaşmalar yapacaktır. Takıma seçilenler şunlardır:

Ağır siklette Mehmet Çoban, yarı ağırda Mustafa Çakmak, orta siklette Ahmet Mersinli yarı ortada Celâl Atik, hafif siklette Yaşar Doğu en hafifte Mustafa, tüy siklette Kenan, ayrıca iki ihtiyat vardır.

Atış sporu çalışmaları

Müsait olmıyan havalarda yavaş yürüyen bölgenin atış işleri son zamanlarda kuvetli hamlelerle faaliyetini arttırmıştır. Bu cümleden olarak bu pazar günü de bir taraftan Sarıkışla arkasındaki poligonda (mayıs bölge müsabakasına hazırlanan) amatörler muallim binbaşı Sırrı Conklu'nun idaresinde ekzersizlerine devam ederek akşama kadar çok neşeli ve zevkli bir vakit geçirmişlerdir.

Diğer taraftan Etimesgut'ta ajan Cemil Avcının idare etmekte olduğu Atış yerinde bölgenin yarış yapan ve tenezzühte bulunan bisikletçilerinin iltihakı ve bilhassa Beden Terbiyesi Genel Direktörü General Cemil Tahir ve refikaları, Genel Sekreter Albay Cemal'in iltihak ve iştiraki umum üzerinde tesiri artırmış ve hele (bizzat genel direktör tarafından tertip edilen bir formül atış hususunda duyulan arzuya fevkalâde hareket vermiş ve çok memnuniyet uyandıran müsabakada genel direktör 3 mermide 33 puvan kazanmakla rakipsiz birinciliği, Bay Sabri 2 inciliği Bay Celâl de 3 üçüncülüğü kazanmışlardır.

Ayrıca federasyon muavini atıcılık mütehassısı Bay Hakkı da istasyondaki atış poligonuna gelen amatörlerin bir kısmı ile meşgul olmak suretiyle birkaç ayrı noktada atış faaliyetine memnuniyeti mucip bir şekilde devam edilmiştir..

Ajanlıkça bütün malzemesi hazırlanmış olduğundan pek yakında Dikmen kayak evinde de bir poligon açılacaktır.

Su Sporları Federasyonu kapalı yüzme havuzunda bir gösteri hazırladı

Beden terbiyesi umum müdürlüğü su sporları federasyonu önümüzdeki cumartesi günü Ankarada yapılmak üzere güzel bir yüzme ve su sporları programı hazırlamıştır. Henüz deniz ve su sporları mevsimi gelmeden yapılacak olan bu gösteriler, Çocuk Esirgeme Kurumunun büyük bir himmet sarfederek hazırladığı kapalı yüzme havuzunda olacaktır. Kapalı havuz kurumun umumî merkezi yanında yeni yaptırılan Sus sineması altındadır. Avrupada emsali çok olan kapalı yüzme havuzlarında da olduğu gibi, bu pişinde de her türlü modern teçhizat vardır ve suyu istenilen hararet derecesinde ısıtılmaktadır. Yüzücülerin müsabaka ve egzersizlerden evel yıkanabilmeleri için duş yerleri ve herkes için ayrı soyunma odaları mevcuttur.

Federasyon cumartesi günü saat 16 da yapılacak gösterilere vekilleri - mizi, mebuslarımızı, askerî ve mülkî hükümet erkânını ve diğer alâkalıları davet edecektir. Ertesi pazar günü de havuz umuma açık bulundurulacak ve duhuliye alınacaktır.

Gösterilerin muntazam bir surette yapılmasını temin maksadiyle cuma günü havuzda tecrübe yüzmeleri yapılacaktır. Programda yüzme ve atlamalardan başka muhtelif su sporları eğlenceleri de vardır.

Orta mektep talebeleri spor yurtlarına girmiyecek

Okul spor yurtları talimatnamesi mucibince spor yurtları liselerin ikinci devreleriyle muallim mekteplerinde, ticaret liselerinde, erkek sanat mekteplerinde ve kız enstitülerinde kurulmaktadır. Bu sporların teşkil edecekleri liklere ve aralarında yapacakları müsabakalara lise birinci devre ile orta mektep talebeleri iştirak ettirilmiyeceklerdir.

Millî kuk ilmini yayma kurumu

Umumî menfaatlere hadim cemiyetler arasına girdi

İcra Vekilleri heyeti ,hukuk ilmi - nin yayılması için broşürler neşri, umuma mahsus radyo konferansları ver dirmesi, talebe arasında müsabakalar tertibi ve bir takım ilmî eserler ihzar ve tercümesi gibi ciddî ve esaslı faaliyetler gösteren ve her gün daha ziyade hizmetleri artan hukuk ilmini yayma kurumunun menafii umumiyeye hâdim cemiyetler arasına katılmasını kabul etmiştir.

Vilâyetlerde iş takibi için formüller

Dahiliye vekâleti devlet dairelerinde iş takip edecekler hakkında valilere bir tamim göndermiştir. Bu tamime göre noterlikçe musaddak vekâletnameleri olan kimselerin iş takip etmelerine müsade edilecek. Noterden vekâletnameleri olmıyan kimselerin hastalık, mühim iş ve saire gibi haklı ve meşru mazeretlere istinat edecek arzuhal yollamak veya işini sordurmak ve mümasili işler gibi hukukî ve kazaî mahiyet arz ve niza ve ihtilâf tevlit etmiyen işler müstesna olmak üzere ahzükabz, bir haktan feragat, nizalı ve ihtilâflı işler ve saire misillü hükukî mahiyet arzedecek olan işlerin noterden musaddak vekâletname olmadıkça devlet dairelerinde iş takip edilmesine müsaade olunmıyacaktır.

19 Mayısa hazırlık

Maarif Vekâleti kız ve erkek talebe için iki ayrı proğram hazırladı

Jimnastik elbiseleri değiştiriliyor

Maarif Vekâleti 19 Mayıs 1939 tarihinde yapılacak jimnastik şenlikleri için kız ve erkeklere göre iki jimnastik hareketleri programı hazırlamıştır. Bu programlarda kız ve erkek talebenin kol ayak ve vücut hareketleri ayrı ayrı gösterilmektedir. Vekâlet şenliklerde talebenin giyecekleri elbise şekillerini de jimnastik şenlikleri talimatnamesinin on dördüncü maddesini tadil etmek suretiyle değiştirmiştir. Yeni maddeyi yazıyoruz:

"Şenliklere iştirâk edecek talebelerin elbiseleri şöyle olacaktır. Erkekler için: kolsuz beyaz atlet fanilası, beyaz kısa pantalon, kızlar için: beyaz bluz, siyah kilot, siyah fanila, beyaz kısa çorap.

Beyaz bluz, önü açık, üç düğmeli, kısa kollu, devirme yakalı, spor erkek gömleği gibi olacaktır. Siyah kilot önden, arkadan geniş, Pilikaşeli yedi santimetre eninde kemer, dört santimetre eninde askı, yandan açılıp kapanacaktır. Askılar yandan arkadan dikili önden düğmeli olacak, düğmeler kemerin iç tarafına dikilecek, kilotlar ne çok bol, ne çok dar olacak, bacaklar lâstikli yapılacaktır.

Kadın ve erkek öğretmenlerin kıyafeti talebe kıyafetinin aynıdır.. Yalnız erkek öğretmenler uzun beyaz pantalon, kadın öğretmenler uzun siyah çorap giyeceklerdir. Giyim malzemesi yerli malı olacaktır.

İstanbul'un yeni sene gelir bütçesi 12.423.676 lira !

İstanbul, 3 (Telefonla) — Şehir meclisi, nisan devresinin ilk toplantısını bugün valinin reisliğinde yapmıştır. Yeni yıl bütçesini tetkik için encümene havale etmiştir. Yeni varidat bütçesi 12.423.676 liradır.

B. Salâhattin Çam'ın İstanbul'da tetkikleri

İstanbul, 3 (Telefonla) — İş Bankası umum müdürü B. Salâhattin Çam bugün şehrimize gelmiş ve İş Bankası İstanbul şubesine giderek izahat almıştır. Umum müdür millî reasürans'ta da tetkiklerde bulunmuştur.

Silivri yolunda br otobüs kazası oldu

İstanbul, 3 (Telefonla) — Silivri ile İlteltepe köyü arasında şoför Şehmus'un kullandığı bir otobüs devrilmiş, 10 kişi ağır surette yaralanmıştır. Yaralılar hastaneye kaldırılmışlardır.

Mesut bir evlenme

Beden terbiyesi umum müdürlüğü sicil müdür muavini Bay Saim Seymener ile Bn. Perihanın evlenme merasimi dün halkevi salonlarında birçok davetliler huzurunda yapılmıştır. Yeni evlilere saadetler dileriz.

Yeni Dahiliye Müsteşarı dün vazifesine başladı

Yeni Dahiliye Müsteşarı B. Nazif Ergin

Dahiliye vekâleti müsteşarlığına tayin edilmiş olan Konya valisi B. Nazif Ergin dün şehrimizie gelmiş ve yeni vazifesine başlamıştır. 1330 senesinde Sivas öksüzler yurdu müdürlüğü ile devlet hizmetine girmiş bulunan B. Ergin, muhtelif kazalarda kaymakamlıklarda, mülkiye müfettişliğinde bulunmuş ve oradan dahiliey vekâleti mahallî idareler umum müdürlüğüne getirilmiştir. Uzun zaman mahallî idareler umum müdürlüğünde kalan B. Ergin bilâhare Ordu ve Antalya valiliklerinde bulunmuş ve oradan posta, telgraf ve telefon umum müdürlüğüne getirilmiştir. P. T. T. umum müdürlüğünden istifa suretiyle ayrılan B. Nazif Ergin Kütahya ve oradan da Konya valiliğine getirilimiş Konya valiliğinden de yeni vazifesine tayin edilmişmiştir. 25 senedenberi idare işlerinde bulunmakta olan B. Ergini tebrik eder yeni vazifesinde başarılar dileriz.

Yeni Doktorlarımız

Sıhat ve İçtimaî Muavenet Vekâleti tıp talebe yurdundan mezun, olan 122 genci hazirandan sonra mecburî hizmete tâbi tutacaktır.

Müstahsil elinde kalmış afyonları toprak ofisi satın alacak

Hayli zamandanberi müstahsil ve tüccarların elinde kalmış bulunan afyonların İktısat Vekâletinin bir kararıyle toprak mahsulleri ofisi tarafından satın alınması için hazırlıklara başlanmıştır.

Bu karar tüccar ve müstahsili çok sevindirmiştir. Hâlen İstanbul'da ince afyon 540 ve kaba afyon da 375 kuruş tan satılmaktadır.

Üniversiteye mütehassıs

Maarif Vekâleti üniversite edebiyat fakültesi için yabancı memleketlerden iki mütehassıs getirtmiye karar vermiştir.

Elazığ kız sanat okulu

Elâzığ'daki yatılı akşam kız sanat okuluna 50 yataklı talebe alınacaktır.

50 Yugoslav talebe İstanbul'da

İstanbul, 3 (Telefonla) — Belgrat mimarî akademisi talebelerinden elli kişilik bir kafile üç profesörle beraber yarın sabah trenle şehrimize gelecekler, kız lisesine misafir edileceklerdir.

Talebeler şehrimizde tetkikler yapacaklardır.

B. Yusuf Ziya Erzin İstanbulda

İstanbul, 3 (Telefonla) — Denizbank umum müdürü B. Yusuf Ziya Erzin bugün Ankara'dan şehrimize dönmüştür.

Orta mektepler okuma kitapları için komisyon

Bundan bir müddet evel Maarif vekâleti orta mekteplerimizin birinci, ikinci ve üçüncü sınıflarında okutulmakta olan okuma kitapları hakkında Ankara ve İstanbul muallimlerinin mütalealarını istemişti. Alınan raporlardan bu kitapların yeniden tertip edilmesi faydalı olacağı anlaşılmıştır.

Bu maksatla gazetemiz baş muharriri B. Falih Rıfkı Atay'ın reisliği altında Maarif vekâletince bir komisyon teşkil edilmiştir. Vekâlet, okuma kitapları için verilen raporları da komisyona tevdi etmiştir. Komisyon, muallimlerin düşünce ve isteklerini gözönüne alarak orta mektep talebelerine seviyelerine uygun ve maksadı temine elverişli üç cildlik okuma kitabını mümkün olan süratle vücuda getirmeğe çalışacaktır.

Vekâletin komisyona memur ettiği zevat şunlardır :

BB. Reşat Nuri Güntekin (Çanakkale mebusu), Fazıl Ahmet Aykaç Elazığ mebusu), Ali Canip Yönetim (Ordu mebusu), Halil Vedat Fıratlı (Maarif Vekâleti müfettişlerinden), Nurittin Artam (Ankara erkek lisesi ingilizce muallimi, muharrir), Hakkı Tarık Us (Vakit gazetesi sahip ve muharriri), Refik Ahmet Sevengil (Vakit gazetesi muharrirlerinden), Süleyman Şevket Tanlı (İstanbul kız lisesi edebiyat muallimi), Mithat Sadullah Sander (Haydapaşa lisesi edebiyat muallimi).

Transit yolu tamamlanıyor

Nafia Vekâleti Trabzon - İran transit yolunun ehemiyetini göz önüne alarak bir an evel ikmalini kararlaştırmıştır. Vekâlet bunun için mevcut ve her sene verilen tahsisata ilâve olarak 1939 büdçesine 196 bin lira koymuştur.

Vefat

Mühendis müteahhit Sami Arımın annesi, temyiz mahkemesi âzasından Hamit Küsefin kayın validesi, Nafıa Vekâleti millî şoseler baş mühendisi Suat Küsefin ve mühendis müteahhit Osman Küsefin büyük anneleri salihatı nisvandan Bayan Hafıza dün saat 16 da rahmeti rahmana kavuşmuştur. Cenazesi bugün öğle namazından sonra Hacıbayram camiinden kaldırılarak Cebeci kabristanına nakil ve tedfin olunacaktır.

1142

Hava seferleri dün başladı

Dün sabah saat 8 den itibaren Ankara'dan İstanbul'a ve gene aynı saatte İstanbuldan Ankara'ya hava seferleri başlamıştır. Bir kaç güne kadar da Ankara - İstanbul İzmir ve Ankara - Adana seferlerine de başlanacaktır.

Seferler nisan sonuna kadar yalnız posta nakliyatına hasredilecektir. Yolcu nakliyatı mayıs bidayetinden itibaren başlıyacaktır.

Hava yolları umum müdürlüğü İzmir ve Adana seferlerinin başlaması için hazırlıklarını hemen tamamen ikmal etmiştir. İzmir ve Adana seferleri merasimle açılacaktır.

Orta tedrisat kadrosu genişliyor

Maarif Vekâleti her gün biraz daha artan orta tedrisat talebe kadrosu dolayısiyle bu yıl 300 şube açmıştı. Vekâlet 1939 - 1940 ders yılında da 300 şube açmıya karar vermiştir. Bunun için Vekâletin 1939 kadrosuna 301 muallim ve 35 memur ilâve edilmektedir. Bu ilâve kadroya yardımcı muallimlerden muallimlik şartını haiz olanlar maaşlı muallim olarak alınacaklardır.

3 Nisan

İlk Büyük Millet Meclisi, şimdiki Parti binasında 23 nisanda toplanmıştı.

Altıncı Kamutay, Türkiye Büyük Millet Meclisi binasında gene aynı bahar ayında ve ilkinden yirmi gün önce, dün, toplanıp vatan, millet ve cümhuriyet yolunda başaracağı başarılar için andiçti.

Yabancılar için şaşılacak, bizim için öğünülecek, büyük ve eşsiz bir tarih bu iki bahar gününün arasına sığmıştır.

İlk Büyük Millet Meclisi, sonbaharı ve kışı yenen tabiatta ağaçlar çiçeğe durur ve yepyeni bir hayat devri başlarken açılmıştı. Onun ve ondan sonraki meclislerin kavuştuğu başarılardan çok daha ileri ve büyüklerini altıncıdan bekliyeceğiz.

O da vatan fidanlarının üzerindeki tomurcukların çiçeğe döndüğü günlerde açılıyor :

Bahar, hayat, çiçek ve en sonunda yemiş...

Aziz mebuslar, andlarınız kutlu olsun! — T. İ.

Yonkulaur

Kokmuş bir nisan balığı!

Cumartesi günü sabahleyin Kasımpaşa'da Bahriye caddesinde bir manifaturacı dükkânına otuz beş yaşlarında bir kadın girip soruyor:

— Müsaadenizle telefon edebilir miyim?

— Hay hay, buyurun! diyorlar ve telefonun bulunduğu ayrı odaya giren kadın, üç dakika bile sürmeden çıkıyor ve konuşma ücretini ödeyip gidiyor.

Aradan çok zaman geçmeden gürültü, patırdı ile gelen etfaiye otomobilleri mağazanın önünde söndürecek yangın soruyor.

— Hangi yangın?

— Telefonla buranın adresini verdiniz ya!

Mağaza sahibi, nihayet, bir müddet önce gelip telefon eden kadını hatırlıyor. Zabıtaya haber veriliyor ve kadın, kendisini sorguya çeken zabıta memurlarına:

— Bu günün 1 nisan olduğunu unutuyorsunuz galiba? diyor.

"Lâtif" olmak şartiyle "lâtife,, edilmesi ve zarif yalanlarla senenin bir gününde arkadaşların arkadaşları, dostların dostları aldatması için nisanın birinci gününü ayırmış olanlar, günün birinde bu şakanın bütün bir mahalleyi telâşa düşürecek, etfaiye teşkilâtını bu kadar zahmete sokacak bir kılığa gireceğini düşünseler, icadlarından vaz geçerlerdi.

Bu akılsız kadın, 25 lira ile 50 lira arasında ceza verecektir. Bu cezadan başka kendisine şu ihtarda da bulunulmalı:

"Ne nisanın birinci günü, ne de geriye kalan üç yüz altmış dört gün, hûlâsa hiç bir an ve zamanda devlet ve ona bağlı teşekkül - ler, ne yalancıktan, ne de sahiden aldatılamaz!"

Babıâli caddesi!

Babıâli caddesinde çıkan gazetelerden birisi şu haberi veriyor: "Babıâli caddesinin yirmi güne kadar asfalt olarak inşasına başlanacak,,

Sevinilecek haber! çünkü öteden beri:

— Babıâli caddesini düzeltmek lâzımdır! diye düşünenler çoktu!

Temiz resim!

Akşam gazetesinin son fotograf müsabakasında birinciliği kazanan resimde koskocaman bir "çamaşır,, levhası ve sokağı süpüren bir çöpçü görülüyor.

Acaba bu resme mükâfat temiz çekildiğinden mi, yoksa, temizliği temsil ettiğinden mi verilmiştir?

DIŞ POLİTİKA

Filistin konferansı inkıtaa uğradı

Filistin'in mukadderatı hakkında karar vermek üzere Londra'da içtima eden yuvarlak masa konferansı inkıtaa uğradı. Malûm olduğu üzere, konferansa bir taraftan Filistin ve dünya yahudilerinin mümessilleri, diğer taraftan Filistin arapları ve müstakil arap memleketlerinin murahhasları ile ingiliz hükümetini temsil eden murahhaslar iştirâk etmişti. Yuvarlak masa konferansı, ilk zamanlarda hakikatte ayrı iki konferanstı: arap ve ingiliz murahhasları ayrı, yahudi ve ingiliz murahhasları da ayrı içtimalar aktediyorlardı. Bu müzakerelerde ingiliz murahhasları yahudi ve arap görüşlerini telif etmek vazifesini üzerlerine almışlardı. Fakat ilk günden bu iki görüşün telifi mümkün olmadığı anlaşıldı. İhtilâf üç nokta üzerinde toplanmıştı:

1 — Araplar Filistin'in istiklâlini ve İngiltere'ye Irak gibi bir muahede ile bağlanmasını istediler. Yahudiler mandanın devamında ısrar ettiler.

2 — Araplar Filistin'de yahudilere toprak satılmamasını istediler. Yahudiler, toprak satılmasının tesriinde ısrar ettiler.

3 — Araplar yahudi muhaceretine nihayet verilmesini istediler. Yahudiler ise, muhaceret üzerine konulan bütün kayıtların kaldırılmasını teklif ettiler.

Uzun müzakerelerden sonra bu iki görüşün telif edilemiyeceği anlaşılınca, İngiltere müzakerelere zemin olmak üzere, bir teklif ileri sürdü. Bu teklife göre İngiltere Filistin'e istiklâl vermeyi prensip itibariyle kabul ediyordu. Araplar bu tekliften memnun kaldılar. Yahudiler protesto ettiler. Fakat bir müddet sonra ingiliz teklifinin göründüğü derecede araplara müsait olmadığı anlaşıldı. Çünkü İngiltere Filistin'e istiklâl vermeği prensip itibariyle kabul etmekle beraber, bu istiklâli ne zaman vereceğini tayinden çekindi. Araplar ısrar edince, İngiltere: "İki unsur arasındaki münasebetlerin müsait olduğu bir zamanda" diyerek, baştan savma bir cevap verdi. Bu şartlar arasında araplar da İngiltere'nin teklifini bir müzakere zemini olarak bile kabul etmediler. Esasen yahudiler istiklâl prensipine muhalif olduklarından onlar da ingiliz teklifini kabul etmemişlerdi. Konferans bunun üzerine inkıtaa uğramıştır.

Filistin meselesinin bundan sonraki safhası ne olacak? Bu, esasen İngiltere tarafından yuvarlak masa konferansı içtima etmezden evel bildirilmişti: İngiltere, Filistin meselesinin halli için bulacağı bir formülü tatbik edecektir. İngilizler, yuvarlak masa konferansını, iki unsur arasında bir anlaşma temininin mümkün olup olmadığını araştırmak için içtimaa çağırmıştı. Böyle bir anlaşma temin edilemediği takdirde de Filistin için kendi bir hal şekli bulacaktı. İngiltere, yuvarlak masa konferansında arapları ve yahudileri anlaştırmıya çalışmış; muvaffak olamamıştır. Aynı zamanda iki unsur arasında bir anlaşmıya varmanın mümkün olmadığını bütün dünyaya göstermiş oluyor. İngiltere, şimdi Filistin işini kendi bildiği gibi halletmekte kendisini haklı görmektedir.

İmparatorluk için müzmin bir dert halini alan bu meselenin halli için henüz bir formül bulunmuş değildir. Fakat ingiliz hükümetinin bununla meşgul olduğu bildiriliyor. Diğer taraftan müzakerelerin inkıtaa uğraması üzerine, Filistin'deki Arap - Yahudi boğuşması büsbütün şiddetlenmiştir. Arap memleketlerinde İngiltere'nin bu tavik siyasetine karşı bir iğbirar uyanmıştır. Almanya ile İtalya da İngiltere nam ve hesabına bu vaziyeti istismar etmektedirler. Bu şartlar altında İngiltere, Filistin meselesi için âcil bir hal şekli bulmıya mecburdur.

A. Ş. ESMER

İran Veliahdi ve Zevcesi Mısırdan hareket ettiler

Kahire, 3 a.a. — İran veliahdı ve refikası, yanlarında Mısır valide kıraliçesi olduğu halde, dün akşam "Mehmet Ali„ gemisi ile Basra körfezine hareket etmişlerdir. Buradan Tahrana gideceklerdir. "Mehmet Ali„ gemisine bir ingiliz torpito muhribi refakat etmektedir.

DÜNYA HABERLERİ

B. Çemberleyn dün yeniden Avam kamarasında beyanatta bulundu;

Almanya Münih'teki vaidlerini tutmadı

İtimat sarsıldığı için

İngiltere yepyeni bir siyaseti ele almağa mecbur olmuştur

Londra, 3 a.a. — Çemberlayn, bugün Avam kamarasında yaptığı beyanatta geçen cuma günkü beyanatının bugüne kadar İngiltere'nin bütün teşebbüsleri arasında tarihî bir ehemiyeti haiz değişiklik teşkil ettiğini kaydettikten sonra demiştir ki:

"— Bu beyanat, büyük Britanyanın haricî siyasetinde yeni bir devrin açılışıdır. Eğer Polonya hakikaten tehlikede olursa hiç şüphesiz ki, Polonya milleti mukavemet edecektir. Ve bu takdirde de Fransa ve İngiltere derhal ona yardım edeceklerdir.

Alman vaidlerini rüzgâr alıp götürdü

Daha eylûl 1938 de herhangi bir milletin dünyayı tahakkümü altına almıya çalışmasına muhalefet göstermiştik. O zamanki alman vaidlerini rüzgâr alıp götürmüştür.

İtimat tamamiyle sarsıldığından İngiltere hükümeti yepyeni bir siyaseti ele almıya mecbur olmuştur. Bu, her hangi bir alman tehdidinin resmen ifade edilmiş olduğunu tazammun etmez. Ancak, bütün dünya umumî efkârı büyük bir telâşa düşmüştür.

İtimadın tekrar teessüsü güç olacak

Almanya, iyi bir komşu olarak kaldığı müddetçe hiç kimse ona fenalık etmeyi düşünmiyecektir. İngiliz milleti kendisine yapılan muameleden başka türlü muamelenin alman milletine yapılmasını istiyemez. İngiltere, ingiliz - alman ekonomi müzakerelerini en büyük bir itimatla derpiş etmişti. Fakat itimat o derece sarsılmıştır ki, bunun tekrar tesisi pek güç olacaktır. Büyük Britanya hükümeti vaziyeti tetkik etmiş ve hususî teahhütlere girişmiştir.

Hayirli bir devre doğru...

Eğer Almanya, siyasetine devam ederse tehdit altında bulunacak memleket yalnız Polonya olmıyacaktır. Rejimleri her ne olursa olsun bütün memleketlerin tecavüze karşı koymak için işbirliği yapmalarını temenni ederim. Bütün büyük Britanya İmparatorluğu bu siyaseti tasvip eylemektedir. Ümit ederim ki, İngiltere'nin bu hareketi dünyayı bir harbe değil daha hayırlı bir devre götürmektedir.„

Avam kamarasında işçi partisi liderlerinden Greenwood yaptığı beyanatta işçi partisi namına Çemberlaynin yeni haricî siyasetini tasvip etmiştir.

Berlin mahfillerinin fikri

Berlin, 3 a.a. — Yarı resmî kaynaktan bildirildiğine göre, Berlin'in siyasî mahafili bugün Çemberlayn ile Lord Halifaks tarafından yapılan beyanatı şimdiki ingiliz siyasetinin hakikî hedefleri hakkındaki alman görüşünü teyit eder mahiyetinde görmektedir. İngilterenin bu siyaseti bariz olarak Almanya'nın ihatasını istihdaf etmektedir. Bunu her vasıta ile hattâ en kaba yalanlara da müracaat ederek yapmk fikrindedir.

Her türlü ihta siyasetine karşı ise, Almanya'nın hareketi herkesçe biliniyor.

Lord Halifaks'ın beyanatı

Londra, 3 a.a. — Lordlar kamarasında beyanatta bulunan hariciye nazırı Lord Halifaks, Çek - slovakyanın Almanya tarafından ilhakının şimdiye kadar Hitler tarafından müdafaa olunan prensiplerin terki demek olduğunu söylemiş ve demiştir ki :

"— Binaenaleyh, Almanya komşu devletlerin günün birinde kendi istiklâllerinin de aynı surette tehlikeye düşmesinden korkmalarına hayret etmemek lâzımdır. Büyük Britanya hükümeti, Avrupa'da itimadı mümkün olduğu nispette yeniden tesis için bazı teşebbüslerde bulunmuştur. Istişareler hâlâ devam ediyor ve şimdilik katî beyanatta bulunmıya imkân yoktur.

Sovyetler Birliği ve İngiltere

Bununla beraber Büyük Britanya hükümeti Sovyetler birliği ile münasebetlere hem de iyi münasebetlere verilmesi icap eden ehemiyeti tamamiyle müdriktir. Ancak, bazı devletlerin Sovyetler Birliği ile münasebetlerinin müşkül olduğunu göz önünde tutmak lâzımdır.„

Lord Halifaks Polonya Hariciye Nazırı Bek'in ziyareti münasebetiyle iki memleketi alâkadar eden birçok meselenin tetkikine imkân hasıl olacağı ümidini izhar ettikten sonra şöyle demiştir:

Esassız haberler

"— İngiltere hükümeti, enternasyonal meselelerin sulh yolu ile hallini kolaylaştırmak hususundaki rolünü en iyi bir şekilde yapmayı teklif ederken bazı hâdiseler alman - Polonya münasebetlerinin tehlikeli bir tarz da inkişaf edebileceği faraziyesini doğurdu.„

Lord Halifaks'ın bu hususta söylediklerine göre bahis mevzuu ettiği bu hâdiseler alman ültimatomuna ve alman kıtaatının Polonya hududunda tahşit edildiğine dair ingiliz matbuatı tarafından yapılan neşriyattır.

Lord Halifaks, İngiltere hükümetinin bu haberleri doğru telâkki etmediğini ve ancak vaziyeti istikrar ettirmek ve Polonya bir tehlike karşısında kaldığı takdirde hareketini tesbit etmek için de artık vakit kaybedemiyeceği kanaatine varmış olduğunu söylemiştir.

Almanya çenber içine alınacak değil

İngiltere Hariciye Nazırı İngilterenin bugünkü hareketini Almanyayı çenber içine almak arzusuna atfetmenin doğru olmadığını söylemiş ve demiştir ki:

"— Bilâkis kuvetli bir Almanya orta Avrupada dimdik duruyor. Ve onun komşuları endişededir. Almanyanın komşuları kendilerini müdafaa için müşterek bir harekete teşebbüs etmişlerdir. Büyük Brtanya'nın Polonyaya verdiği garanti İngiltere siyasetinde bir dönüm noktası teşkil eylemektedir.„

Hatay hakkında yalan haberler

Paris, 3 a.a. — Figaro gazetesi, Hatay parlâmentosunun, Hatay'ın Türkiye'ye ilhakını ilân etmek fikrinde olduğuna dair, İskenderiye'den gelen bazı haberler neşretmektedir. Gene bu haberlere nazaran, 60 bin kişilik bir türk ordusu neticeye intizaren Hataya girmek üzere hudutta tahaşşüt etmiştir.

Diğer taraftan Halep'te de türk komiteleri kurulduğu ve Hatay türk ordusu tarafından işgal olunurken bu komiteler resmen Türkiye'ye müracaat ederek zulüm görmekte olan türkleri kurtarmak üzere kıtaatın daha ileri yürütmesini rica edeceklerdir. Bütün bunlar önümüzdeki salı günü ve müteakip günler için derpiş edilmiyor.

AJANSIN NOTU :

Anadolu Ajansı bu haberleri tekzibe mezundur.

Boğazlar hakkında Havas'ın teyit edilmiyen haberi

Paris, 3 a.a. — Havas tebliğ ediyor:

Matin gazetesi, Londra muhabiri, gazetesine şu haberleri vermektedir:

Romanya hariciye nazırı Gafenko, Romanya müşkül bir vaziyette kaldığı takdirde, ingiliz harp gemileri de dahil olmak üzere harp gemilerinin Boğazlardan geçmek hakkını türk hükümetiyle görüşmek üzere Ankara'ya gitmiye hazırlanıyor. Bu hâdise, Romanya hükümetinin kendi mukadderatını İngilterenin mukadderatiyle bağlamıya karar verdiği suretinde telâkki olunmaktadır. Romanya aynı şekilde Polonya ve Fransa'ya da bağlanmış olacaktır.

Türkiye'nin iltihakı da daha şimdiden muhakkaktır ve Yugoslavya ve Yunanistan'la istişareler devam edecektir.

AJANSIN NOTU :

Anadolu Ajansı, bu havadisin Türkiye'ye taallûk eden kısımlarından Ankara mahafilini haberdar bulmamıştır.

Büyük Millet Meclisinde yemin töreni

Meclis Reisi B. Abdülhalik Renda yemin ediyor

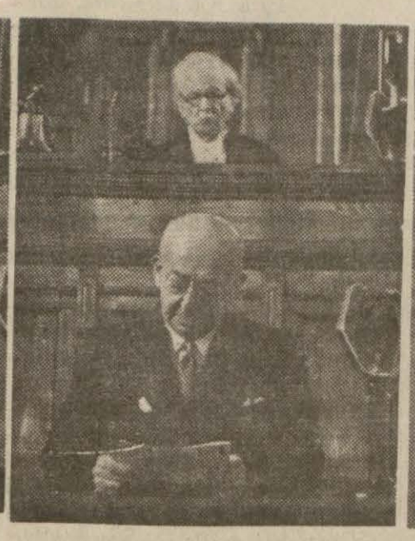

Başvekilimiz doktor Refik Saydam yemin ediyor

Hariciye Vekilimiz B. Şükrü Saraçoğlu yemin ediyor

Nafıa Vekilimiz B. Ali Çetinkaya yemin ediyor

Dahiliye Vekili B. Faik Öztrak yemin ediyor

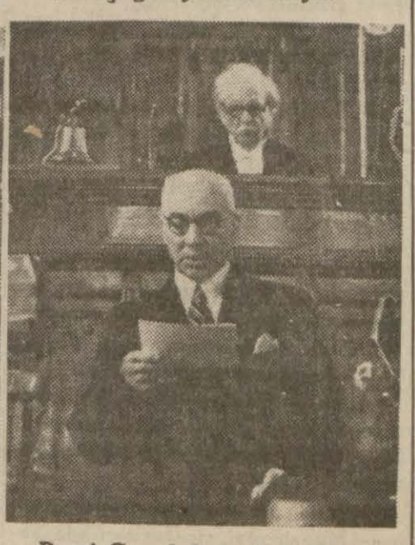

Parti Genel Sekreteri doktor Fikri Tuzer yemin ediyor

DÜNKÜ İSTANBUL gazeteleri

a.a. Matbuat Servisi

TAN

Tarih bir tekerrürden ibarettir.

M. Zekeriya Sertel, bu başmakalesinde Napolyon'un şahsiyetini tarif ettikten ve fütuhatının bir tarihçesini yaptıktan sonra, onu İngiltere'nin kuveti ve ingiliz donanması ile Rusya'nın stepleri mağlûp ettiğini söylüyor ve ingiliz başvekili Çemberlayn'ın, Çekoslovakya'nın işgali üzerine "dünyayı fetih hevesine kapılanlar çok olmuş, fakat bunların âkibeti hep hezimete müncer olmuştur„ sözünü söylediğini "Kıssadan hisse„ başlığı altında hatırlatıyor.

Almanya'ya ısmarlanan vapurlar meselesi

Günün meseleleri sütununda, Almanya ya ısmarlanan vapurlar meselesinin aylardanberi devam eden dedikodusu, İktısat Vekâletinin neşrettiği son rapor üzerine nihayet bulmuş olduğunu, fakat bu raporun bize mühim bir hakikat öğrettiğini söyliyerek, gemilerin alman firmaları tarafından matluba muvafık şekilde inşa edilmemesinin harp sanayii ile meşgul alman firmalarının hariç için mal imaline vakit ve imkânları bulunmamasından ileri geldiğini izah ediyor.

CUMHURİYET

Nutuklar ve kütleler

Nadir Nadi, bu serlevha altındaki başmakalesinde, devlet reisleri arasında son zamanlarda teati edilen nutukların şiddetli ve korkunç mahiyetlerini tebarüz ettirdikten sonra, bu nutuklar biribirini takip ettikçe dünya işlerinin büsbütün içinden çıkılmaz bir hal aldığını, bu sözlerin, söyliyenlerin gergin sinirleri üzerinde belki yatıştırıcı bir tesir yapıyorsa da, halk tabakalarının tahammül kabiliyetini günden güne azalttığını ve bu gidişle insanlığın, önüne geçilemiyecek bir felâketle, birdenbire karşılaşmasından korkulabileceğini yazıyor.

YENİ SABAH

Faydalı bir müessese

Hüseyin Cahit Yalçın, İstanbul'daki derleme müdürlüğünün faaliyetinden bahsederek, bu mütevazi müessesenin memleketin irfan hayatı üzerindeki faydalı tesirlerini tebarüz ettiriyor ve fakat ,kanunun hususî müesseselere, neşriyattan beşer nüshasını bu müdüriyete tevdi etmek hususunda yüklediği mecburiyetten, resmî matbaa ve dairelerin kendilerini müstağni farzetmelerini, yeis verici ve düzen bozucu bir hareket olarak tavsif ediyor.

Millî neşriyatın inkişafına doğru

Her sabah sütunu muharriri Cemalettin Saraçoğlu, Maarif Vekilinin neşriyat kongresini toplantıya çağırması mevzuu etrafındaki bu yazısında, bulgar ve yugoslav gazetelerinin yüksek satışlariyle bizim gazetelerimizi mukayese ederek bu halin ruhî bir ıstırap olduğunu söyledikten sonra ,gazeteciliğin ve kitapçılığın boynunu büken başlıca sebeplerden taşra satış işlerinin bozukluğu olduğunu söylüyor ve kongrenin bu hususta yapacağı çok büyük işi bulunduğunu ilâve ederek, bu sahadaki manilerden ve müşküllerden yılmamak lüzumuna işaret ediyor.

İKDAM

Türk kadınlarının içtimaî vazifeleri

Ahmet Ağaoğlu, bu başmakalesinde, büyük inkılâbın türk kadınına içtimaî hayat kapılarını ardına kadar açtığı ve kadınlarımızın da bu itimada liyakatlerini ispat ettiklerini söyliyerek, türk kadınının hayat sahasında erkeklerden büyük yardımcı ve ailenin en kuvetli unsuru olmak bakımından tarihî ve modern vasıflarını tebarüz ettirdikten sonra, türk kadınının içtimaî hayat sahasında her şeyden evel teavüne, tesanüt, yoksullara yardım, kimsesizleri kurtarmak gibi vazifelere koşması bu gayelerle cemiyetler teşkil etmesi lüzumunu ileri sürüyor ve Cümhurreisimizin refikası Bn. Mevhibe'nin himayesi altında kurulan yardım sevenler cemiyetinin teşekkülünü kıymetli bir beşaret olarak karşıladığını ilâve ve memleketin her tarafında bu büyük örneği rehber edinecek bir çok türk hanımları bulunacağı ümidini izhar ediyor.

Yeni vazife devrinin kapılarında

İnkılâbın meşalesi sütunu muharriri Kemalist, Atatürk'ün vefatından sonra milletin duyduğu matemin, satvetine güvenci kadar büyük olduğunu ,sarsılmadan Millî Şefin etrafında kayalar kadar metin ,tarihî rolüne devam ettiğini, Millet Meclisinin bugün toplanarak Cümhur reisi intihabı yapmasının milletin şefi için verdiği değişmez kararın resmen tasdiki demek olduğunu söylüyor ve "almak üzere olduğumuz yeni vazifelerin vazife mânasından daha ileri ve çok nazik„ olduğunu söylüyor.

Bazı müesseseler

İşaretler sütununda, halka, mukabilinde eşya almak üzere bono satarak yüzde elli faiz temin etmek suretiyle tefecilik yapan müesseselerden bahsediyor ve bunlardan biri hakkında gazeteye ihbarda bulunulduğunu söyliyerek kanunun bir maddesinden istifade sayesinde ihtikâr yapmakla beraber mükellefiyetten kaçan bu gibi müesseselerin faaliyetini kanunun diğer maddeleriyle önlemek mümkün olacağını yazıyor.

VAKİT

Fen ve edebiyat hikâyesi

Sadri Ertem, İşaretler sütununda, bir gazetenin mektepli gençler arasında yaptığı anketi ele alarak, bu ankete cevap verenler arasında, fen fakültesi talebesi olduğu için edebiyata müteallik suallere cevap veremiyenler bulunduğunu söyledikten sonra, ihtisas meselesinin bu yanlış anlaşılması neticesinden şikâyet ediyor ve bu noktanın, kültür politikamızın süratle halletmiye mecbur olduğu meselelerden birini teşkil ettiğini yazıyor.

İngilterede mecburî askerlik

Asım Us, bu makalesinde, İngiltere'nin harp açma tehditlerinin, Almanya ve İtalya üzerinde hiç bir tesir yapmadığını, ondan daha mühim olarak, Avrupa'daki küçük devlet adamlarının da harpten bahseden ingiliz nutuklarına eskisi kadar ehemiyet vermediklerini, büyük ingiliz imparatorluğunun manevî nüfuzunun bu suretle azalmasının sebebi, mecburî askerlik usulünü hâlâ kabul edememesi ve hazırlığa geçmemesi olduğunu yazıyor.

AKŞAM

Unutulan mühim bir iş

Dikkatler sütunu muharriri, günün mühim mevzularından biri türkçenin talaffuzu meselesi olduğunu, lisanımızı fena konuştuğumuzu söyliyerek, başlanılan büyük kültür seferberliği arasında, ya akla gelmiyen ya haberdar olmadığımız tecvit meselesinin de halledilmesi temennisini izhar ediyor.

Laubaliliği kaldıralım

Vâ. Nû, akşamdan akşama sütununda, devlet salnamesinin ikinci cildinde, Çanakkale ormanlarının Çanakkale'nin mesahai sathiyesinden fazla olduğunu yazarak ihsaiyat işlerinde olduğu gibi her sahada lâubalilik gösterildiğini söyledikten sonra, bu manevi ihmallerin ve suistimallerin, en mühimlerinden daha az mühim olmadığını bu sahada da büyük bir temizliğe, bir ahlâk mücadelesine ihtiyaç olduğunu ilâve ediyor.

SON POSTA

İspanya harbi biterken

Muhittin Birgen, her gün sütunundaki makalesini İspanya harbi mevzuuna tahsis ederek İspanyolların neden dolayı birbirlerine düştüklerini araştırdıktan sonra bunun sebibini İspanyolların ahmaklaşmalarında buluyor ve üç sene süren harp esnasında İspanyolların yabancılar için kan döktüklerini, büyük devletlerin bu muazzam haileyi bir spekülâsyon mevzuu yaptıklarını, badireyi asıl çıkaranların kan dökmek şöyle dursun servet yaptıklarını yazdıktan sonra, son o kadar sene için bizim de çok kan verdiğimizi, fakat bunu birbirimizle boğuşmak için değil, vatanî ve millî varlık namına yaptığımızı, türk milletinin insanlığın ahmak tarafında bulunmadığını ilâve ediyor.

23 NİSAN ÇOCUK BAYRAMI

Sinema Sahiplerine:

Çocuk Bayramında çocuklara öğretici, eğlendirici, terbiyevî filmler hazırlıyarak bayrama iştirâk ediniz.

Son arazi ilhakları Alman ekonomisini düzeltebilecek mi?

Arazi ilhakları umumiyetle bundan istifade eden memleketin servet ve kudretini artırır. Avusturya ve Südet memleketleri gibi, Bohemya ve Moravya'nın ilhakı da, hattâ Memel'inki bile Almanya'ya yeni ziraat sahaları, ormanlar, madenler, bir çok endüstriler getirmektedir. Malûmdur ki Moravya ve Bohemya vilâyetleri eski Avusturya - Macaristan imparatorluğunun hemen bütün endüstrisini ihtiva ediyordu. Bu endüstrinin mühim bir kısmı Almanya'nın ilk teşrinde eline geçirdiği Südetler ülkesinde bulunuyordu: Çekya'nın diğer kısımlarını da ele geçirdikten sonra Almanya kendi endüstriyel kudretine sabık imparatorluğun endüstrisini de eklemiş olmaktadır.

İktısadî meselenin bu tarafı belki bugünkü Almanya için en ehemiyetli olanı değildir. Onun nazarında iki diğer nokta birinci plânda ehemiyeti haizdir: İlhak askerî kudretini artıracak mıdır? Kendisne ihtiyacı olan ham maddelerden bir kısmını getirerek otarşisini takviye edecek midir? Bir ihracat fazlasiyle ticarî muvazenesini düzeltecek midir?

Birinci suale verilecek cevap şüpheli değildir: Çekoslovak ordusunun Almanya'ya geçen mükemmel teçhizatından başka, Almanya bundan böyle Avrupa'nın en mühimlerinden biri olan Skoda fabrikalarına ve Brünn fabrikalarına maliktir. Bohemya ve Moravya'nın ham demir istihsali 1.142.000 tona; çelik istihsali 1.550.000 tona; kömür istinsali 5.500.000 tona yükselir. Askerî bakımdan ehemiyetli olan kimya endüstrisi aynı şekilde inkişaf etmiştir.

Çekoslovakya büyük bir ham madde müstahsili değildi. 1937 de 6 milyar, 299 milyon kuronluk ham madde ithal etmiş ve ancak 2 milyar 371 milyon kuronluk ham madde ihraç etmişti. (Kömürden ve koktan başka kâğıt, odun, bira arpası ihraç ediyordu.) Bundan başka gıda maddeleri hususunda da açığı vardı. Çekoslovakya 1 milyar 203 milyon kuronluk gıda maddesi ithal ediyor ve 975 milyonluk ihraç ediyordu. Bu itibarla iktısadî bünyesi Almanyanınkine müşabih bulunuyordu. Ham maddeler ve gıda maddeleri kifayetsizliğini önlemek için geniş miktarda mamâmul maddeler ihraç etmesi icap ediyordu. Bu ihracat 8 milyar 398 milyon kurona baliğ oluyordu ve ticaret muvazenesi çekoslovak cümhuriyetinin sonuncu yılında 1 milyar kuronluk bir fazlalıkla kapanmıştır.

Yalnız bu rakamlarla iktifa olunsa ve Çekoslovak ticareti sadece alman ticaretine eklenseydi Almanya bu ilhak dolayısiyle ticaret muvazenesinde bir salâhtan istifade ederdi. Bununla beraber şunları da kaydetmek lâzımdır: 1 - Yukarıdaki rakamlar Slovakya'yı, aşağı Karpat Rusyasını ve Macaristan'la Polonya'ya terkedilen mıntakaları hesaba katmamıştır. 2 - En ziyade ihracat için çalışan sanayi Südet mıntakasında bulunuyordu: Bu mıntakanın dış ticareti bir buçuk milyarlık bir ihraç fazlasına malikti; Münih'ten sonra Çekoslovakya'nın ise yarım milyar kuronluk bir açığı vardı. 3 - Bundan başka Çekoslovakya borçlarının amortismanı ve faizi olarak harice senede 600 ilâ 700 milyon kuronluk tediyede bulunuyordu. 4 - Almanya'ya ilhak edilen Bohemya ve Moravya ihracatlarının eski yekûnunu muhafazada güçlük çekeceklerdir.

Bu son nokta ehemiyetlidir. Eski çek memleketlerinin ticaretinin nasıl bir inkişaf göstereceği bilinemez. Fakat Birleşik devletler bunların mamullerine karşı almanların mallarına olduğu gibi boykotaj tedbirleri almışlardır. Halbuki Amerika ile İngiltere Çekoslovakya'nın en iyi müşterileri arasında bulunuyorlardı.

Bu itibarla son ilhakın büyük Almanya'nın ticareti üzerinde aksi tesir yapacağı ve tediye muvazenesini daha ziyade ihlâl edeceği söylenebilir.

Memel gibi 2600 kilometrelik ve 150.000 nüfusluk bir arazinin ilhakı büyük bir iktısadî ehemiyeti haiz olamaz. Fakat bu erazi büsbütün kıymetten mahrum değildir. Memel 200 sanayi müessesesine maliktir. Bu arada kâğıt ve sellüloz fabrikaları, ve deniz inşaat tezgâhları vardır ki esasen Almanya hesabına çalışıyorlardı. Ziraati iyi haldedir, ve tereyağı, peynir, domuz eti ihraç eder.

Nihayet odun münakalesiyle geçinen Memel limanı harpten evel 700.000 tonluk iş yaparken iş hacmi 1.630.000 tona çıkmıştır. Bu terakki Memel'in Litvanya'ya ilhakından mı ileri gelmiştir? Alman ordusu altında bu hal devam edebilecek midir? Fakat Almanya Memel limanını kurtarmak için burada Litvanya'ya bir serbest mıntaka vermiştir. Bu liman en uygun mahreç olduğu için bu teşebbüs muvaffak netice verebilir.

Son alman ilhaklarına bir göz gezdirmek bunların Almanya'nın iktısadî ihtiyaçlarını tatmin maksadiyle ilhak edilmiş olmadıklarını anlamak için kâfidir. Otarşi politikasının Almanya'ya çıkarmış olduğu müşkülât azalmamış, bilâkis artmıştır. Alman devlet adamlarını buna sevketmiş olan sebepler münhasıran siyasî ve askerîdir. Onun içindir ki Orta Avrupa'daki ilhakların Almanya'nın sömürge taleplerine nihayet verdirmediği ileri sürülmektedir. Büyük Almanya Bohemya'nın 50.000 kilometre murabbaından çok daha geniş bir saha istemektedir: bu saha ancak Afrikada bulunabilir.

René Lauret — Le Tamps

Almanya'nın sömürgeleri

Nasıl kazanıldı? nasıl kaybedildi?

1919 Versay sulh masasında, elli senelik endişe ve kin dört senenin hesabı diye ortaya döküldü. Müttefiklerin sıraladıkları maddelerin 119 uncusu ile almanlar: "Deniz aşırı müstemlekelerimizden vaz geçtik„ dediler.

Almanlar şunlardan vaz geçti: Üzerinde 1.033.000 insan yaşıyan 387.000 kare Km. lik Togo müstemlekesi, 790.000 kare Km. genişliği olan Kamerun müstemlekesi, bunun üzerinde 2.5milyondan fazla halk vardır. 835.000 kare kilometrelik garbî Afrika. 7.666.000 nüfuslu ve 995.000 kare kilometre vüsatında doğu Afrikası. Galapagos adaları. Mariyan adaları Karolin adaları.2.476 kare kilometrelik Marsal. Yeni kine, ve Bismark takım adaları ki buralarda 604.000 insan oturur ve genişliği 240.000 kare Km. dir. 2.572 kare Km. 39.000 nüfuslu Samoa adaları. 195.000 nüfuslu ve 552 kare Km. lik Kiaoçen.

Bismark 1884 de ilk dört müstemlekeye yalnız bir sene içinde alman bayrağını çekmişti. Hem de bir damla kan dökmeden. Mis yonerleri katliâm edildi: Kiaoçen arazisi fetedildi. İki sene son amerikalılar ispanyollara karşı muzaffer oldu, Samoa adaları almanlara geçti. Almanya 1911 de Fas'ın fransız himayesinde olduğunu tanıdı: Hattıistüva Afrikasından bir parçayı Kameron'a ilâve etti.

Müstemlekeler almanların eline ne kadar süratle düştü ise, o kadar süratle ellerinden çıktı. 1914 eylülünde Yenikine ile Samoa adalarını ingilizler aldı. Daha o hafta, japonlar, büyük Okyanos'taki alman adalarına bayraklarını çektiler. İki ay sonra Kiaoçen de düştü. Yalnız Afrika'da daha fazla mukavemet görüldü. Garbî Afrika harbin başlamasından ancak bir sene sonra teslim oldu. Müttefikler şarkî Afrika'daki alman müstemlekelerini iki sene beklemek mecburiyetinde kaldılar.

İngiltere ve dominyonları alman müstemlekelerinin yüzde 78.50 sini aslan payı olarak aldı. İngiltere'nin eline geçen yerler ve garbî Afrika'daki alman müstemlekeleriyle, Tagonun bir parçası, Kamerun'un bir kısmı, Yeniki ne, Bismark takım adaları ve Samoa adalarıdır. İkinci partiye fransızlar kondu. Fransa alman müstemlekelerinin yüzde 19.50 sini aldılar. Onlar da Kamerun ve Togo'nun bir kısmını kendi müstemlekelerine ilhak ettiler. Belçika da bu müstemlekelerden nasibedar edilmiştir. Fakat az bir nisbette: yüzde 1.75 alman müstemlekelerinden 0.25 nisbetinde Japonya'ya da pay çıkarılmıştır. Japonlar Büyük Okyanos'ta Karshin, Marşel, Galapagos ve Maryan adalarını aldılar.

Bir fransız gazetesi diyor ki "Eğer umumî harpte mağlup olsaydık, Afrika'daki müstemlekelerimizin hepsi elimizden gidecekti.„ ve ilâve ediyor: "Elimize geçen müstemlekelerde boş durmadık, maarif, ziraat, yol, büyük işler ve sıhiye işlerinde çok işler becerdik. Maarif noktasından evelce 6 mektep vardı. Bunların ancak ikisi profesyonel mektepti. Halbu ki şimdi 13 büyük mektep vardır. Bunlardan başka büyerde 1.360 maarif müessesesi açılmıştır. Bunlardan ancak 83 tanesi misyoner mektebidir. Ziraat itibariyle, bu müstemlekeler evelce çok fakirdi. Meselâ bu müstemlekelerden ancak 1,176 ton kakao çıkarılırdı. Halbuki bu miktar sonradan 24.577 tona çıkmıştır. 1.200 ton kahve, 16.0000 ton buğday istihsal edilmiştir. Yolların vaziyeti de değişmiştir. Alman müstemlekelerinden fransızların eline geçen kısımda uzun yollar yapılmıştır. Evelce 1.000 kilometreden aşağı idi. Şimdi ise 9,500 kilometreyi bulmuştur.

Bu müstemlekelerde 1919 dan evel 580 kilometre uzunluğunda demiryolları vardı. 1919 dan şimdiye kadar 100 milyon sarfedilerek 848 kilometre uzunluğunda demiryolu yapılmıştır. Evelce Dualo'da 50 metre uzunluğunda rıhtım vardı, sonradan bir çok rıhtımlar yapıldı. Müstemlekeler dahilinde 200 den fazla posta telgraf istasyonu yapıldı.„

Fransızlar, almanlardan kendilerine geçen bu müstemlekelere yirmi yıllık emek verdiklerini anlatmak için daha bir çok rakamlar sıralıyorlar. Bilhassa, bu sıcak mıntakada sağlık işleriyle ne kadar uğraştıklarını göstermek üzere alman müstemlekelerinde almanlardan kendilerine geçerken ancak on beş doktor bulunduğunu, fakat bugün 57 doktor, 11 ebe, 45 sağlık koruyucusu 84 hasta bakıcı, 73 hastane, 15 doğumevi, 68 hususî sihat müessesesi bulunduğunu iddia ediyorlar.

Fransızların bu sıcak memleketlerde en çok meşgul oldukları hastalık, uyku hastalığıdır. Bugün alınan tedbirler sayesinde Afrika fransız müstemlekelerinde yaşıyan halkın yüzde ancak yarımı, uyku hastalığına müptelâdır. Halbuki daha evel burada oturanların yüzde 25 i bu hastalığa müptelâ idi.

Karpatlardaki muharebeler

Budapeşte'den yazılıyor:

Alelâde sınır hâdiselerini de aşarak bir Karpat harbi halini almış ve yeni Slovakya ile Macaristan arasındaki münasebetler üzerinde uzun müddet tesirini yapacak olan son hâdiselerden dolayı Macaristan müteessirdir.

Müteaddit macar tebliğleri, iki gün süren muharebenin bilançosunu yapmaktadırlar. Slovakların hava hücumları neticesinde, dokuz köyde 23 kişi ölmüş, 55 kişi yaralanmış, 14 ev yanıp harap olmuştur. Ölü ve yaralılar arasında sivil ve askerler vardır. Slovak tayyarelerinden sekizi avcı tayyareleriyle biri makineli tüfek ateşiyle düşürülmüştür. İki tayyareye mecburî iniş yaptırılmıştır.

İglo'daki tayyare hangarlarının bombardıman edilmesi neticesinde Slovak ordusunun harap olan tayyaresi 17 tanedir. Bundan başka, son hareketlerde 570 esir alınmıştır ki, bunun 360 ı slovak, 210 u çektir.

Bu muharebelerde, macarların hiç bir tayyaresi düşürülmemiştir. Hayret uyandıran bu vaziyet, birçok vesilelerle teeyyüt etmektedir. Fakat asıl sebeplerinden biri de, hiç şüphesiz ki, macar tayyarecilerinin üstünlüğüdür. Diğer taraftan, Karpatlardaki muharebeler, bugünkü günde geçen yıla nazaran daha mükemmel bir suretle silâhlanmış ve daha büyümüş olan macar ordusu hakkında da bir fikir vermektedir. Bugünkü macar ordusunun iyi taraflarından biri de millî bir vahdet ve ananesi olan mükemmel bir subay kadrosuna malik oluşudur. Bu itibarla, enternasyonal meseleler, Macaristan'da büyük bir soğukkanlılıkla karşılanmaktadır. Dış bakanı Kont Çaki'nin, macar ordusuna vaki olacak her tecavüzün harp demek olacağı tarzındaki ifadesi, yalnız memleket içinde tasvip edilmekle kalmamış, Karpat muharebelerinde de teyit edilmiştir.

Noye Zürher Saytung

İtalyan isteği

İtalyanlar, meccanen Cibuti limanını kullanalım mı diyorlar? Fakat bu liman İtalya kadar bize de menfaati dokunan bir yerdir. İtalyanlar, Cibuti - Adisabaa demiryolu ve Süveyş kanalı idarelerinde yer mi istiyorlar? Böyle şeyler mi münakaşa edecektik? Bir de Tunustaki italyanların statüsü mevzuubahs. İşte bu mesele nazik: fakat 1935 Laval - Musolini muahedesinin heyeti umumiyesi gözden geçirilebilir.

La Victoire

UÇUŞ-POSTASI

Cenubî Amerika'da

Kauçuk etrafında yapılan mücadele

100 milyon türk lirasına ve yüz binlerce insanın hayatına malolan 367 kilometrelik bir demiryolu, uçsuz bucaksız bir yeşil cehennem'in içinden geçmektedir.

Kauçuğun, 1870 denberi oynamıya başladığı rolün bugünkü ehemiyetini izaha bile hacet olmasa gerek. Yıldan yıla daha ziyade aranmıya başlıyan bu maddeye, ilk günlerde büyük bir değer verilmemiş, fakat, onun oynamıya namzet olduğu rol günün birinde farkedilince, dolarla sterling Brezilya'nın dağlarını, vahşi ormanlarını aşarak, Amazon nehri boyunca büyük bir yarışa girişmiştir. Ve ondan sonra, kauçuk ile endüstri biribirinden ayrılmıyan, biribirini tamamlıyan bir bütün oldu. Ve bir gün geldi ki, devleşmiş olan endüstrinin kauçuğa kanamadığı görüldü.

Kauçuğun ana vatanı olan Amazon nehri ve bu nehre akan diğer ufak nehirlerin iki tarafındaki ormanlarda, hayat şartları gayet zor ve çetindir. Kauçuğun yetiştiği bölgelerde yalnız sıtma değil, vahşi bir hayat süren yerliler de insanın mevcudiyetini tehlikeye sokmaktadır. Bundan dolayıdır ki, burada faaliyete geçen sermayenin, ilk günlerden itibaren en ehemiyetli dâvasını, içşi bulmak teşki etmiştir. Mamafi, her şeyi göze aldırmış olan sermaye, evvelâ bu vahşilerle dostluk tesisine koyulmuştur. Bir çok sefer heyetleri teşkil edilerek, medeniyetten kaçan bu insanları uçsuz bucaksız Brezilya ormanlarında, dağlarında, aramıya, yakalıyabildiklerini zorla aalıp getirmiye başlamıştır.

Muazzam bir mücadeleye girişen dolar ve ingiliz lirası, Rio Madeira civarındaki köyleri, en modern şehirler haline sokmuş, Amazon nehriyle Rio Negro'nun birleştikleri noktada bulunan Manaos kasabası, limandaki en modern mağazalariyle, elektrikli tramvaylariyle ,mermerden kâşaneleriyle, muazzam operasiyle dünyanın en konforlu ve lüks şehirlerinden biri olmuştur.

Rio Guapore ve Rio Beni ve Mamore boyunda olmak üzere, Boliviya'da da muazzam kauçuk ormanları vardır.

Endüstri buradaki kauçukları da istihlâk etmektedir. Boliviya'nın kauçukları, Mamore ile Beni ırmaklarının Tuna nehri kadar geniş bir nehir haline getirdikleri Rio Madeira nehrinde naklolunmaktadır. Ancak, kauçuk bu nehre varıncaya kadar, yakasını yerlilerin elinden güç belâ kurtarabilmektedir. Hem kendini hem de istikbalini kurtarmak azmiyle hareket eden sermaye, su yollariyle yapılan nakliyattaki tehlikeyi ortadan kaldırmıya karar vermiştir.

Nihayet bir demiryolu inşasına lüzum görülmüş ve 1870 de işe başlanmıştır. Fakat sıtmanın dehşeti karşısında faaliyet akim kalmış, 1874 de tekrar rayların ferşine başlanmış, fakat uzun müddet çalışılamamıştır. Yol bataklık içinden geçtiği için binlerce işçi sıtmadan, tifüsten, beri - beri denilen bir hastalıktan ve koleradan ölmüştür; hususiyle kızıl derililerin baskınları işçilerin gözlerini çok yıldırmıştır. 1878 de yapılan son bir teşebbüs de keza muvaffakiyetsizlikle neticelenmiştir.

Hattın inşasına başlanmış, avuç dolusu değil, vagonlarla dolar ve ingiliz lirası bataklıklara dökülmüştür. Bu vaziyet karşısında Avrupa ve Birleşik Amerikada ödünç para aranmıştır. Dünyanın öbür ucunda bulunan bir demiryolu için, cihan borsaları tiril tiril titremiye başlamışlardır. Bir çok yıllar beyhude yere uğraşılmış, fakat hedefe bir türlü varılamamıştır.

Nihayet, şimali amerikalılar işi ellerine almışlardır. Panama kanalını inşa etmiş oldukları için, ormanlara varmak, bataklıklarla mücadele etmek sırrını bilen bu insanlar, 1908 de faaliyete geçmişlerdir. Bunların ilk parolaları "petrol" olmuştur. Sivri sinekleri öldürmek için, binlerce, on binlerce teneke petrol bataklıklara dökülmüş, bataklıklar birer petrol gölü halini almıştır. Sanatoryomlar, hastahaneler, işçi barakaları kurulmuş ve hepsinin pençereleri tel kafeslerle örtülmüştür. Rio Madeira sahilinde bulunan Porto Velho'ya yüzlerce hekim, binlerce hasta bakıcı, vapurlar dolusu kinin getirilmiştir. Nihayet sıra işçilere gelmiştir. Çok dolgun gündelikler mukabilinde, dünyanın dört bir tarafından binlerce işçi gelmiye başlamıştır. Bunlar çalışmışlar, ölmüşler; fakat demiryolu mütemadiyen ilerlemiştir. 1912 de hat bitmiştir; ama, tam bu sırada da kauçuk işlerinde buhran başgöstermiştir. Çünkü, Hindistan ile Afrika da cihan piyasasına mal vermiye başlamıştır.

Bugün "Ölüm yolu„ adı verilen bu hattâ haftada bir defa bir tren tahrik edilmektedir. Yüz milyon türk lirasına, ve yüz binlerce cana mal olmuş olan bu hat tam 367 kilometre uzunluğunda bir yeşil cehennemden geçmektedir.

RADYO

TÜRKİYE
Radyo Difüzyon Postaları
TÜRKİYE Radyosu
ANKARA Radyosu
DALGA UZUNLUĞU
1639 m. 183 Kcs./120 Kw.
31.70 m. 9465 Kcs./ 20 Kw.
T. A. P.
19.74 m. 15195 Kcs./ 20 Kw.
T. A. Q.

Ankara

SALI - 4.4.939

12.30 Program
12.35 Türk müziği - Pl.
13.00 Memleket saat ayarı, ajans ve meteoroloji haberleri.
13.15 Müzik (Operet ve neşeli uvertürler - Pl.)
13.45-14 Konuşma (Kadın saati - Ev hayatına ait)
18.30 Program
18.35 Müzik (Oda müziği - Pl.)
19.00 Konuşma (Türkiye postası)
19.15 Türk müziği (Fasıl heyeti) Tahsin Karakuş ve arkadaşları)
20.00 Ajans, haberleri, ziraat borsası (fiat)
20.15 Türk müziği. Çalanlar: Ruşen Kam, Cevdet Kozan, Zühtü Bardakoğlu. Okuyanlar: Mahmut Karındaş, Safiye Tokay. 1 - Küçük Osman beyin - Neva peşrevi. 2 - Rahmi beyin - Bayatî şarkısı- Gül hazin sünbül perişan. 3 - Rakımın - Uşşak şarkı - Bana hiç yakışmıyor. 4 - Lemi beyin - İsfahan şarkı - Narı aşkınla kül oldum. 5 - Rahmi beyin - İsfahan şarkı - Etme beyhude figan. 6 - Cemil beyin - Muhayyer saz semaisi. 7 - Zühtü Bardakoğlu - Santur taksimi. 8 - Asım beyin - Hicaz şarkı - Her zahmı ciğer suze. 9 - Leyla hanım - Hicaz şarkı - Zevki sevda duymadım. 10 - ..... - Halk türküsü - Karanfil olacaksın.
21.00 Memleket saat ayarı
21.00 Konuşma (Hukuk İlmini Yayma Kurumu)
21.15 Esham, tahvilât, kambiyo - nukut borsası (fiat)
21.25 Neşeli plâklar - R.
21.30 Müzik (Radyo orkestrası - Şef: Hasan Ferit Alnar) 1 - L. Cherubini - "Les deux journees" operasından uvertür. 2 - Van Beethoven - 7 inci senfoni, La majör, op. 9 Poco sostenuto - Vivace. Allegretto. Presto - Assai meno presto. Allegro con brio 3 - L. Van Beethoven - "Coriolan" uvertürü
22.30 Müzik (solistler - Pl.)
23.00 Müzik (Cazband - Pl.)
23.45-24 Son ajans haberleri ve yarınki program

Avrupa

OPERA VE OPERETLER: 21 — Roma 21.30 Liyon, Rennes.
ORKESTRA KONSERLERİ VE SENFONİK KONSERLER : 12 Frankfurt — 20.10 Berlin — 20.15 Kopenhag — 20.55 Stokholm — 21 Varşova, Viyana — 21.20 Bermünster — 22.45 Droytviç — 23 Doylant Zeeder — 24 Ştütgart.
ODA MUSİKİSİ : 17 Droytviç — 18.20 Doyçlanzender — 21.30 Münih.
SOLO KONSERLERİ: Hamburg — 15.30 Viyana — 18 Münih — 16.25 Münih — 16.55 Varşova — 18 Ştütgart — 18.20 Laypzig — 19 Viyana — 20.10 Laypzig — 22.30 Doyçlanzender
NEFESLİ SAZLAR : (Mart v. s.): 12 Breslav, Münih — 20.10 Sarbrük — 21.20 Berlin — 22 Strazburg.
ORG KONSERLER VE KOROLAR : 18 Hamburg — 18.30 Franfurt — 19 Laypzig — 20.20 Bermünster — 20.45 Monte Ceneri.
HAFİF MÜZİK : 18 Berlin — 20.10 Künisberg, Ştütgart — 20.30 Hamburg — 22.35 Ştütgart.
HALK MUSİKİSİ : 19 Münih — 18.15 Doyçlandzender — 19 Münih — 23 Budapeşte (sigan orkestrası).
DANS MÜZİĞİ : 19 Berlin, Ştütgart, — 2030 Kolonya 22.30 Tuluz — 23 Floransa, Milano — 23.25 London - Reyconal — 23.45 Tuluz — 23.50 Lüksemburg — 24 Drotviç — 0.30 Keza.

KURBAĞA DAMGASI

— 26 —

Yazan: Edgar WALLACE

Genç kadın kolunu uzatarak, güldü:

— Bende döğme var mı? Diye sordu. Lew'de var mı? Büyük şefler hiç bir işaret taşımazlar. Önümüzde parlak bir istikbal var yavrum.

Ray, kadının elini tuttu ve okşadı:

— Lola, demin Gordon sizin evli olduğunuzu sölüyordu. Bu doğru değil; değil mi?

Kadın genç adamın elini okşıyarak tekrar gülmeye başladı:

— Gordon kıskanıyor, dedi. Şimdi size niçin olduğunu söyliyemem ama bir çok sebebi var.

Kadın birden neşelendi ve ayağa kalktı:

— Telefon edip yemek için bir masa ayırtacağım. Siz de gelip bizi orada bulursunuz. Bütün masraflarımızı gören küçük ve cömert Kurbağanın sıhatine içeriz.

Telefon büfenin üzerinde idi. Ahizeyi eline alırken telefonun alt kısmına tespit edilmiş siyah, dört köşe ve madenî bir kutu gördü.

— Telefonlarda yeni bir icat mı?

— Bunu dün taktılar, adına rezistans diyorlar. Memur bana fırtına esnasında telefon ederken elektrik sademelerine karşı bu âletleri tecrübe ettiklerini söyledi. Telefonu ağırlaştırıp çirkinleştiriyor ama...

Kadın yavaşça ahizeyi yerine bıraktı ve kutuyu muayene için eğildi. Sükûnetle:

— Bu bir mikrofon, dedi. Biz konuşurken birisi bütün söylenenleri dinlemiş olacak.

Şömineye doğru gitti. Bir demir maşa aldı ve kutunun üzerine indirdi.

Taymis rıhtımı kenarında küçük bir büroda, kulaklarında bir çift kulaklık bulunan müfettiş Elk, içini çekerek kurşun kalemini yerine koydu. Telefonu açtı ve santralı istedi.

— Knightsbridge 93718 deki mikrofonu kesebilirsiniz, dedi. Ona artık ihtiyacımız olmıyacağını zannediyorum.

Memur:

— Muhabereyi size zamanında verebildim mi? Diye sordu. Sizi çağırdığım zaman daha henüz konuşmıya başlamışlardı.

Elk:

— Evet, evet, dedi. Notlarını topladı ve masanın üzerine kurutma kâğıdının yanına ihtimamla yerleştirdi.

Pencereye yaklaştı. Güneşin ışıklarını serdiği nehiri seyretti. Ruhan müsterihti. Zira Mills, affedilmesi ve Kanada'ya gitmesi temin edildiği takdirde bütün bildiklerini anlatmayı vadetmişti. Mills çok şey söyliyebilirdi.

Mektubunda: "Size yedi numarayı yakalıyabilecek bir ip ucu verebilirim" diyordu. "Yedi numara"! Elk derin bir nefes aldı. Yedi numara meselenin merkezi sikletiydi.

Elk, neşeyle ellerini oğuşturdu. Kurbağa meselesinin yakında aydınlanacağını zannediyordu. Belki bu ip ucu çalınan evrakı bulmalarına yardım edebilirdi... Evrak meselesi aklına gelince Elk'in yüzü asıldı. İki nazır, bütün bir vekâlet, bir sürü kâtip durmadan merkezi umumiye Lord Farnley sirkati hakkında ümitsiz, sual dolu mektuplar yazıyorlardı. Kendi kendine acaba bugün de mektup gelir mi diye soran Elk:

— Bu adamlar bizden bir mucize beklyiorlar, diye söylendi.

Pardösüsünün cebinden sigarasını almıya gitti. Eline kalın bir kâğıt paketi çarptı. Cebinden çıkardı ve bürosunun üzerine bıraktı. İlk kâğıdın baş tarafındaki kelimeler nazarı dikkatini celbetti:

"Sa majeste kıral namına...."

Elk sevinçle, haykırmak istedi. Fakat sesi çıkmadı. Kâğıtları kaptı ve elleri titriyerek karıştırdı.

Bu, çalınan muahede idi.

Elk, kıymetli evraka bakarak geceki vakayii hatırlamıya çalıştı. Paltosunu nerede çıkarmıştı? En son olarak elini paltosunun cebine ne zaman sokmuştu? Pardösüsünü "Heron"da çıkarmış ve o zamandanberi de ceplerini kullanmamıştı. Bu, yaz kış kâh sırtında kâh kolunda taşıdığı hafif bir paltoydu. Sabahleyin büroya gelirken kolundaydı.

Kudüpte iken! Her halde paltosunu vestiyere bıraktığı zaman olacak. Fakat, o halde Kurbağa'nın orada olması icap ederdi. Belki de o garsonlardan biriydi. Garson kılığına girmek çete reisi için gayet yerinde bir tebdili kıyafetti. Elk oturdu ve düşünmiye başladı.

Binadaki adamları suale çekmek lüzumsuzdu, çünkü kendisinden başka kimse paltoya dokunmamıştı.

Paltosunu yerine koyarken Elk, allahım, dedi.

Zile bastı, içeriye Balder girdi.

— Balder, büronuzdan geçerken bana dikkat etmiş miydiniz?

— Evet efendim.

— Paltom kolumdaydı değil mi?

Balder, memnuniyetle:

— Farkında değilim, diye cevap verdi. O karşısındakini tatmin edebildiğini zamanlarda âdeta memnun olurmuş hissini verirdi. Elk:

— Çok garip, dedi.

— Bir şey mi oldu?

— Hayır, hayır.. Mills hakkında yapılması icap eden şeyi anladınız değil mi? Kimse ile görüşmiyecek. Buraya geldiği zaman kendisini yalnız olarak bekleme salonuna alınız. Onunla konuşmak veya ona cevap vermek yasak.

Bürosunda yalnız kalınca Elk bulduğu şeyi tetkike başladı. Hepsi tamamdı: muahede ve Lord Farnley'in notları. Polis hafiyesi Lord Farnley'e telefon etti ve ona bu güzel havadisi bildirdi. Biraz sonra Hariciye Nezaretinden bir mümessil grupu gelerek kıymetli evrakı teslim aldı ve Elk'e Nezaret namına yaptığı hizmetlerden dolayı teşekkür etti. Elk memnuniyetle bu iltifatları kabul etti. Eğer muvaffak olmasaydı hakkında kimbilir ne fena şeyler söyliyeceklerdi.

Mills'i saat on ikide merkeze getirmelerini emretmişti. Bir saat daha boş vakti vardı. Bu müddeti Scotland Yard'ın yanında olan Cannon Row karakolunda münferit bir höcrede yatan Hagn'ı sorguya çekmekle geçirdi.

Hagn, ne bahasına olursa olsun, hatta kanunen müfettiş Genter'in katili olmakla ittiham edildiği halde itiraf etmekten imtina ediyordu. Elk'i görünce, ona bu meseleye dair şunu söyledi:

— Elk, elinizde delil yok. Ve suçsuz olduğumu da biliyorsunuz.

Elk:

— Genter'in yanında görülen en son adamsınız, dedi. Cesedini şehire sizin getirmiş olduğunuz tespit edildi. Bundan başka Mills herşeyi itiraf etti.

— Mills'in herşeyi anlattığını biliyorum.

— Hepsi bu kadar değil! Bir şey daha söyliyeyim, "7 numara", bu sabah tevkif edildi. Şimdi istediğiniz kadar gülün.

Hagn'ın yüzünde geniş bir tebessüm belirdi.

— Bütün bunlar blöfton ibaret. Belki zavallı bir hırsız bunları yutabilir, ama bana vız gelir. Eğer "7 numara"yı yakalamış olsaydınız, benimle bu tarzda konuşmazdınız. Onu iyi arayın, bulunca da sıkı tutun. Mills'e olacağı gibi onun parmaklarınızın arasından kaçıp gitmesine meydan vermeyin.

Elk, meselenin istediği gibi cereyan etmemiş olduğunu hissederek karakoldan ayrıldı. Çıkarken polis şefini çağırdı.

— Hagn'ın höcresine bir polis hafiyesi koydurtacağım, onları serbest bırakın da rahat rahat konuşsunlar.

Polis şefi emri kabul etti.

(Sonu var)

HAYAT ve SIHAT

Yalancı şeker hastalığı

Sık sık analiz yaptırmak merakında olanlar raporda şeker sözünü görünce hemen telâşa düşerler. Aralarında derhal şeker yemeğe tövbe edenler de vardır. Hele birkaç gün hakikî perhizden sonra analiz raporu hâlâ şeker gösterirse o zavallıların artık boyunları bükülür: bugün, yarın değilse de şöyle bir iki ay içinde şeker hastalığının sonuna varacaklarını sanırlar...

Halbuki kanda şekerin artması, idrardan şeker gelmesi mutlaka gerçekten şeker hastalığı alâmeti değildir. Bir aralık burada yazdığım "şeker nizamı" makalesinden belki hatırınızda kalmıştır. Vücudumuzdaki şeker işine karışan pek çok uzuvlar olduğu için onlardan birinin az veya çok bozukluğu kanımızın içindeki şeker nizamına halel verir, şeker fazlalaşır, böbrekten çıkmıya başlar.

Zaten, kanın içindeki şeker nizamına karışanlardan başka böbreklerin keyfini de hesaba katmak lâzımdır. Vakıa böbrekler, kanın içinde normal nispette olan şekeri çıkarmazlar, fakat onların aksini yaptıkları da vardır. Kanda şeker nispeti normal olduğu halde böbrekler o şekeri çıkardıkları için kanda şeker azalır da, sadeec elindeki rapora göre ve kendi kendine hüküm veren analiz meraklısı kendisini gerçekten şeker hastalığına tutulmuş sanır.

Vücudumuzun içinde, totaliter rejimin mümessili gibi olan karaciğer şeker nizamına karışanların en büyüğü olduğundan, onun bozukluğundan dolayı analiz raporunun şeker gösterdiği pek çoktur. Bir gün insan ziyafete gider, âdet edinildiğinden fazlaca yer, tabiî tatlılardan da. Karaciğer yorgun, bozuk olursa kanda şeker nispeti artar. Bizde bunun en iyi ispatı aşure ayında görülür. Karaciğeri yolunda işlemiyenler çokça aşure yedikleri vakit idrarları tahlil edilirse şeker çıkardıkları anlaşılır. Çıkan şekerin miktarı az olduğu halde onu çıkaran haksız yere telâşa düşer. Bereket versin ki birkaç gün sonra yeniden analiz yapılınca rapordaki şeker hanesi boş kalır. Böyle, arada sırada fazla yemek yahut fazla şeker yemekten gelen şekere gerçekten şeker hastalığı denilemez.

Böbreklerin üstündeki guddeler damarlardaki tansiyonu tanzim ettikten başka şeker işine de karışırlar. Damarlarda - tansiyon arttığı vakit analiz raporunun da şeker gösterdiği çoktur. Bazılarında damarlarındaki tansiyon ile raporun gösterdiği şeker nispeti âdetâ bir nispette artar. Bu türlüsü de muvakkat olmakla beraber tansiyon fazlalığı devam ettikçe şekerin de devam ettiği görülür. Bu da gene, gerçekte bir şeker hastalığı sayılamaz.

Tiroit guddesi vücudumuzun beslenmesi işinin nâzımı olduğundan onun şeker işine karışması pek tabiîdir. Bu gudde bozulup da lüzumundan fazla hormon çıkardığı vakit gerçekten şeker hastalığı yaparsa da bazılarında arada sırada idrarla şeker çıkmasına sebep olur. Kimisinde de, kanlarında şekerin fazla olduğu, ince araştırmalarla meydana çıkar.

Kafa tasının içindeki küçücük ipofiz guddesinin sebep olduğu hastalıklarda da analiz raporu çok defa şeker gösterir. Fakat bu gudde belli başlı hasta olmadan da muvakkat bir zaman için oradan şeker çıkardığı vardır. Böyle hafif ve muvakkat haller gerçekten şeker hastalığı değildir. O guddenin yaptığı gerçekten şeker hastalığı ve şekersiz diyabet hastalığı başka şeylerdir.

Şişman olanlar çok yemekte devam ettikçe analiz raporlarında şeker görmeleri hiç de nadir değildir. Buna da şeker hastalığı denilemez, idrardan gelen şekerin nispeti az olmakla beraber, az yiyerek şişmanlığa karşı perhiz edilince şeker de büsbütün kaybolur.

Gebelikte de analiz raporunun şeker gösterdiği — albümin kadar çok değilse de — arada sırada olur. Nispeti az olduğundan başka çocuk doğduktan sonra geçer.

Ateşli hastalıkların hemen hepsinde, kandaki şeker nizamı bozulur. Ateşli hasta yemek yemediği için, kanda şeker fazlalığı kendi kendine meydana çıkmazsa da hasta biraz fazla şekerli şeyler içince raporda şeker görülür. Bunu da ateşli hastalıktan başka, ayrıca bir şeker hastalığı saymak, tabii, doğru olmaz.

Yalancı şeker hastalığı bu saydığım şekillerden de ibaret değildir. Bunlardan başka, en büyüğü sinirlilerde çok görülen yalancı şeker hastalığı kalır.

G. A.

YAKINDA
MÜNÜR NURETTİN
Yenişehir ULUS sinemasında

ALTIN
ARAYAN KIZLAR
Dick Boveel - Adophe Menjo
20 yıldız 200 artist
Büyük Amerikan Revüsü
Bugün 12,15 ucuz matinesinde
Yenişehir ULUS sinemasında

Gelmiyenler
Görenlere sorup öğrensin
Dünyanın bütün sinemalarında aylarca devam eden
Stat ilâhları
nın son 3 günü
Seanslar: 14-16,15-18,30 ve 21 de
yepyeni JURNAL
Tel: 2193

Mebuslar yemin ettiler

Meclis Reisliğine ittifakla Abdülhalik Renda seçildi

Riyaset Divanı seçimi yapıldı

(Başı 1 inci sayfada)

nı idrak etmiş olan sayın doktor, alkışlar arasında reislik kürsüsüne çıkmış ve şiddetle alkışlanmıştır.

Muvakkat reis, heyecanlı bir sesle şu kısa hitabeyi söylemiştir:

Dr. General Besim Ömer'in sözleri

"— Sayın arkadaşlarım, Büyük Millet Meclisimizin altıncı devresini açıyorum. Bana bu şeref ve saadeti veren omuzumdaki yılların çokluğu, sayısı ve ağırlığıdır. Ne mutluyum ki ihtiyarlığım bana hayattaki en mesut dakikalarımı yaşattı. İşte bu bahtiyarlık ânını hatırlarken sizleri candan ve yürekten hürmetle selâmlar ve bu devrenin büyük memleketimiz için, mukaddes yurdumuz ve cümhuriyetimiz için selâmet ve saadetle geçmesini sizlerle birlikte temenni eylerim. (Alkışlar).

Sayın arkadaşlarım sözü uzatmak istemiyorum doğrudan doğruya işimize tahlif ve meclis reisi seçimi ile başlıyacağız."

Azaların tahlifi

Bundan sonra, Millet Vekilleri, intihap dairelerinin alfabetik sırasını takip ederek ve şu cümleleri tekrarlıyarak yemin etmişlerdir:

"Vatan ve milletin saadet ve selâmetine ve milletin bilâkaydüşart hâkimiyetine mugayir bir gaye takip etmiyeceğime ve cümhuriyet esaslarına, sadakatten ayrılmıyacağıma namusum üzerine söz veririm.,,

Mebuslarımızın yemin etmesi üç saat kadar sürmüş ve saat 17 ye doğru ruznamenin diğer maddesine geçilerek Büyük Millet Meclisi reisi seçimi yapılmıştır.

Reyler tasnif edilmiş ve Çankırı mebusu B. Abdülhalik Renda'nın 408 reyle ve ittifakla yeniden Büyük Millet Meclisi reisliğine seçildiği bildirilmiştir.

Bunun üzerine muvakkat reis, General Besim Ömer riyaset makamını, B. Abdülhalik Renda'ya terketmiştir. Meclis reisimiz, millet vekillerinin hakkında bir daha izhar ettikleri itimada şu kısa cümlelerle teşekkür etmiştir:

"Aziz arkadaşlarım, göstermek lütfunda bulunduğunuz yüksek itimattan dolayı her birinize ayrı ayrı şükran ve minnetlerimi sunarım. Vazifemi görürken kıymetli yardımlarınızı esirgememenizi hepinizden rica ederim.,,

Reis vekilleri, idare âmirleri ve kâtipler seçimi

Alkışlarla nihayet bulan bu kısa hitabeden sonra riyaset divanının seçimine geçilmiştir. Reyler tasnif olunmuş reylerini kullanan 399 mebusumuzun Bursa mebusu Refet Canıtez, Sıvas mebusu Şemsettin Gütaltay ve Aydın mebusu Doktor Mazhar Germen'i ittifakla reis vekilliklerine seçtikleri tebliğ olunmuştur.

Halit Bayrak, Dr. Saim Uzel ve İrfan Ferid Alpaya 393 er reyle ve ittifakla idare âmirliklerine ve Vedit Uzgören, Ziya Gevher Etili, Cavit Oral, Dr. Sadi Konuk, Kemal Ünal, ve Bekir Kaleli de 388 er reyle ve ittifakla riyaset divanı kâtipliklerine intihap olunmuşlardır.

Büyük Millet Meclisi Reis Vekilleri

Refet Canıtez

Şemsettin Günalty

Doktor Mazhar Germen

Büyük Millet Meclisi İdare Âmirleri

İrfan Ferit Alpaya

Halit Bayrak

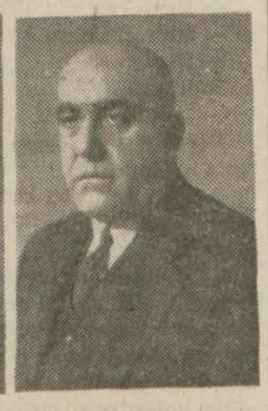

Doktor Saim Uzel

Büyük Millet Meclisi Riyaset Divânı Kâtipleri

Kemal Ünal

Ziya Gevher Etili

Vedit Uzgören

Cavit Ural

Sadi Konuk

Bekir Kaleli

Reis vekilleri adına teşekkür

Bundan sonra kürsüye gelen reis vekillerinden Refet Canıtez (Bursa) arkadaşları adına kısa bir nutuk söyliyerek millet vekillerine teşekkür etmiştir. Refet Canıtez şunları söylemiştir:

"Reis vekilliğine intihap suretiyle yüksek heyetin gerek şahsım ve gerek arkadaşlarım hakkında gösterdiği itimat ve teveccühten dolayı teşekkürlerimizi arzediyorum. Bu itimat ve teveccühe lâyık olmağa çalışmak bizim için mukaddes bir vazifedir. Ancak bu vazifemizi muvaffakiyetle başarabilmek, gene sizin muavenetlerinizle mümkün olacaktır. Binaenaleyh vazifelerimizi ifa ederken daima muhtaç olduğumuz yüksek muavenet ve sehabetlerinizi de bilhassa rica ediyoruz.,,

Bundan sonra Cümhur reisi seçimine geçilmiştir. Bu seçime ait tafsilâtı birinci sayfamızın ilk sütunlarında bulacaksınız.

Halkevinde konferans

C. H. P. nin tertip ettiği konferanslar serisinden olmak üzere, bugün saat (18) de İstanbul üniversitesi iktısat fakültesi iktısat profesörü B. Ömer Celâl Saraç (Türkiye'nin nüfusu ve nüfus meseleleri) mevzulu bir konferans verecektir.

Bu konferansa herkes gelebilir.

1 Gün İçin

Millet Meclisinden intibalar

Yazan: Nasuhi BAYDAR

Türkiye Büyük Millet Meclisi, dün, gene tarihî günlerinden birini yaşadı. Vakıa, yeni bir intihap devresinden sonra işe başlıyan her meclisin o günkü havasında bazı hususiyetler bulunacağı tabiidir. Fakat, bilmem neden, bu hususiyetler dünkü toplantıda dikkati celbedecek kadar çoktu.

Mebusların en yaşlısı olduğu için celseyi açan sayın Dr. Gl. Besim Ömer Akalın'ın yorgunca sesi ile tesiri büsbütün artan kısa ve güzel hitabesi, bu vazifeyi görmüş ve bundan böyle görecek olan bütün *yaşlı başkan*'ların nutukları arasında takdir ve hürmetle anılacaktır: "Ne mutluyum ki ihtiyarlığım bana hayattaki en mesut dakikalarımı yaşattı. İşte, bu bahtiyarlık ânını hatırlarken sizleri candan ve yürekten selâmlar ve bu devrenin büyük milletimiz, memleketimiz için, mukaddes yurdumuz ve cümhuriyetimiz için selâmet ve saadetle geçmesini sizlerle birlikte temenni eylerim.,,

Doktor Besim Ömer'in yetmiş bu kadar yaşı ilme, irfana, insanlığa hizmetle geçmiş, vakur ve mânalı başını hâleliyen beyaz saçları bu yolda ağarmıştır. Bütün mebuslar ona şu cevabı verebilirlerdi: "Ne mutlu bizlere ki sizin gibi ömrü bir sây ve fazilet silsilesi olan yaşlı bir arkadaşın bu samimî temennileriyle vazifeye başlıyoruz.,,

Mebusların and içmesi hemen üç saat sürdü. Dört yüzden faz ı millet vekilini şu "vatan ve milletin saadet ve selâmetine ve milletin bilakaydüşart hâkimiyetine mugayir bir gaye takip etmiyeceğime ve cümhuriyet esaslarına sadakatten ayrılmıyacağıma namusum üzerine söz veririm," formülünü, birer birer kürsüye gelerek tekrarlarken dinliyenler belki selâset, şive, kıraat hataları bulmuşlardır. Fakat böyle râsimeli bir günde ve binden fazla insanın karşısında, bu yekpare cümleyi, türlü türlü seslerden bir iki saat dinledikten sonra,cesaretiniz varsa, bütün lisan kaidelerine uygun olarak okuyacağınızı iddia ediniz!

Meclis reisliğine tekrar Bay Abdülhalik Renda'nın intihabı hakikî bir memnuniyetle karşılandı. Reis resmî kılığı ile yerini işgal ettikten sonra devam eden intihaplar da yüzleri güldürdü. Fakat, 413 mevcudun ittifakiyle Cümhurreisliğine seçilen Millî Şef'in adı telâffuz olunur olunmaz coşan alkış, dikkat etmişsinizdir ki, dakikalarca sürdü, ve reis, meclisin bu suretle tezahür eden reyini arz için Çankaya'ya gideceğini ve celseyi tatil ettiğini bildirdiği zaman kimse yerinden kımıldamıyarak İsmet İnönü'yü beklemiye başladı. Yarım saatlik intizardan sonra Cümhurreisimiz kapıdan görünür görünmez ve and içtikten sonra kopan alkış tufanları milletin Şefine sevgisini, saygısını, güvenini bir defa daha teyit eden tâzim ve tebcil hislerinin ifadesi idi.

Bir çeyrek saatlik bir vakfeden sonra, sayın Dr. Refik Saydam'ın istifa ettiğini ve gene kendisinin ye-

(Sonu 8 inci sayfada)

İçimizdeki şeytan

Tefrika No: 2 = Yazan: Sabahattin ALİ

Bir müddet gözlerini yumdu.

"— Meselâ herhangi bir gün müthiş bir iç sıkıntısı seni boğar. Hayat sana karanlık, mânasız gelir. İnsan, biraz evel senin zırvaladığın gibi felsefeler yapmıya başlar. Hattâ yavaş yavaş onu da yapamaz ve canın ağzını açmağı bile istemez. Hiç bir insanın, hiç bir eğlencenin seni canlandıramıyacağını sanırım. Hava sıkıcı ve mânasızdır. Ya fazla sıcak, ya fazla soğuk, ya fazla yağmurludur. Gelip geçenler suratına salak salak bakarlar ve on para etmez işlerin peşinde bir tutam otun arkasından koşan keçiler gibi dilleri bir karış dışarı fırlıyarak dolaşırlar. Aklını başına derleyip bu pis ruh haletini tahlil etmek istersin. İnsan ruhunun çözülmez düğümleri bir muamma gibi önüne serilir. Kitaplarda okuduğun depresyon kelimesine bir can kurtaran simidi gibi sarılırsın. Çünkü nedense hepimizde, maddî olsun, mânevî olsun, bütün dertlerimize bir isim takmak merakı vardır, bunu yapamazsak büsbütün çılgına döneriz. Maamafih insanlarda bu merak olmasa doktorlar açlıktan ölürlerdi. Bu Depresyon kelimesine yapışıp iç sıkıntısının uçsuz bucaksız denizinde bocalarken karşına uzun zamandanberi görmediğin bir ahbap çıkar. Kılık kıyafetinin düzgünce olduğunu görür görmez derhal aklına kendi meteliksizliğin gelir ve gafil dostundan, talihin varsa, bir iki lira borç alırsın... İşte ondan sonra mucize başlar. Şiddetli bir rüzgâr ruhundan bir sis tabakasını sıyırıp götürmüş gibi içinin birdenbire aydınlandığını, bir hafiflik, bir genişlik duyduğunu görürsün. Eski sıkıntı pır deyip uçmuştur. Gözlerin etrafa memnuniyetle bakar ve sen de gevezelik edecek bir arkadaş aramıya başlarsın. İşte, iki gözüm, ciltlerle kitabın, saatlerce tefekkürün yapamadığı işi iki kirli kâğıt başarır. Sen ruhumuzun bu kadar ucuz bir bedel mukabilinde takla atmasını haysiyetine yediremediğin için belki daha asîl sebepler peşinde koşarsın, gökyüzünde birkaç yüz metre daha çıkıveren bir bulut, yahut ensene doğru esen serince bir rüzgâr, yahut o esnada aklına gelen zekice bir fikir sana bu değişmenin sebebi gibi görünmek ister. Fakat söz aramızda, iş bunun tamamiyle aksinedir, cebimize giren iki lira sayesindedir ki havanın biraz açıldığını görmek, rüzgârın serinliğini hissetmek, hattâ akıllıca şeyler düşünmek mümkün olmuştur... Kalk, iki gözüm, iskeleye geldik. Günün birinde ya çıldıracağız, ya dünyaya hâkim olacağız. Şimdilik bir rakı parası bulmıya çalışalım ve parlak istikbalimizin şerefine birkaç kadeh içelim.,,

Nihat sözlerini bitirip ayağa kalkınca Ömer'in yerinden kımıldamadığını gördü. Elini onun omuzuna dokundurdu; Ömer biraz irkildi, fakat vaziyetini bozmadı. Öteki, acaba uyudu mu diye bakmak için biraz iğilince arkadaşının gözlerini mukabil taraftaki kanapelerden birine dikerek fevkalâde meraklı bir şey seyreder gibi etrafla alâkasını kesmiş olduğunu gördü. Başını o tarafa çevirip gözleriyle araştırdı. Hiç bir şey göremedi. Elini tekrar Ömer'in omuzuna koyarak:

"Hadi, kalksana!,, dedi.

Ömer cevap vermedi, yalnız kendini rahat bırakmasını istiyen bir ifade ile yüzünü buruşturdu.

"Ne var yahu! nereye bakıyorsun?,,

Ömer, nihayet başını çevirmiye karar vererek:

"Sus ve otur!,, dedi.

Nihat bu emre itaat etti.

Yolcular yavaş yavaş yerlerinden kalkarak çıkılacak kapılara doğru yürümiye başlamışlardı. Ömer bunların arasından karşı tarafı görebilmek için başını yukarıya, sağa sola çevirip duruyordu. Arkadaşı onu dürterek söylendi:

"Eee! sıktın artık. Söylesene nereye bakıyorsun?,,

Ömer ağır ağır başını çevirdi, bir felâket haberi veriyormuş gibi:

"Şurada genç bir kız oturuyordu gördün mü?,, dedi.

"Görmedim, ne olmuş?,,

"Şimdiye kadar ben de görmemiştim!,,

"Saçmalıyor musun?,,

"Şimdiye kadar böyle bir mahlûk görmemiştim diyorum!,,

Nihat canı sıkılmış gibi yüzünü buruşturdu, tekrar ayağa kalkarak:

"Sen bütün büyük lâflarına ve dillere destan olan zekâna rağmen aslâ ciddî bir insan olamıyacaksın!,, dedi.

Bu cümleden sonra dudaklarının kenarında kalan bir istihza çizgisi birkaç saniye kadar devam etti, sonra yerini lâkayt bir ifadeye bıraktı. Ömer de kalkmıştı. Boynunu uzatıp ayaklarının ucuna kalkarak aranıp duruyordu. Bir aralık Nihat'a döndü:

"— Daha oturuyor!,, dedi. Sonra gözlerini arkadaşının yüzüne dikerek:

"— Gevezeliği bırak. Şu anda ömrümün en ehemiyetli dakikalarını yaşıyorum. Hislerim beni şimdiye kadar aslâ aldatmamıştır. Müthiş bir şey oldu veya olacak. Şurada gördüğüm genç kız bana daha dünyaya gelmeden, daha dünyanın, daha kâinatın teşekkül ettiği sıralardan tanıdığım birisi gibi geldi. Sana nasıl anlatabilirim. "İlk görüşte deli gibi âşık oldum, yanıyorum, tutuşuyorum!,, gibi lâflar mı söyliyeyim? Fakat işin tuhaf tarafı bunlardan başka da söyliyecek sözüm yok. Hattâ burada seninle nasıl durup çene çaldığıma hayret ediyorum. Bundan sonra ömrümün bir dakikasının bile ondan uzakta geçmesi benim için ölüm demektir. Demin pek göklere çıkardığım ölüme şimdi müthiş bir şey gibi bakmama da hayret etme, ne diye mi hayret etmiyeceksin? Ne bileyim ben. Sana izahat verecek değilim ya.. Ne lüzumu var. Yalnız ukalalık etmeden bana bir akıl öğret! Ne yapayım. Korkunç bir vaziyet karşısındayım. Onu bir kere gözden kaybedersem ölünciye kadar ömrüm yalnız aramakla geçer; ve her halde bu müddet pek kısa olur. Of be. Saçmalıyorum. Fakat fevkalâde doğru söylüyorum. Onu bir daha hiç görememek ihtimali en feci ve maalesef en akla yakın olanı. Düşün ki şu anda çehresini hatırlıyamıyorum bile, fakat hafızamdan daha derin bir yerde onun bir taşa hâkkedilmiş kadar keskin bir tasvirinin, akılların almıyacağı kadar eski zamanlardanberi mevcut olduğuna eminim.

(Sonu var)

Yazan: Francis de Groisset — 26 — Çeviren: L. Karamanoğlu

Pollanarna - rest - Hause

Bundan evel Minery de olduğu gibi yol bir açıklığa geldi. ve sol tarafımızda bir göl göründü. Fakat bu göl nerede öbürü nerede. Vaktin veya semanın tesiriyle mi bilmem buradaki göl hiç güzel değil, kurşunî bir göl.

Aynı zambaklar ve aynı lostüsler fakat hepsi de sıcak bir sis içine gömülmüşler.

Timsahlar ağaç kütüklerini andıran suyun üzerinde yüzüyorlar. Yan tarafta göle nazır küçük ve alçak bir ev var. Verandasına garip şekilde hasta koltukları dizilmiş, çakıllı bir avlu ortasında yapayalnız ve kirli bir ev.

Hollicott bana izahat vererek:

— Bu çakıllar yılan içindir.

dedi. Bir viraj yapan otomobil kamış parçalarından yapılmış bir perde önünde durdu. Burası kapı.

Yüzbaşıya :

— Burası Rakrama sarayına ne kadar uzak. Hem bu ne kasvetli ve çirkin bir renk !

dedim.

— Yağmur fırtınalarının tesiri.

— Burada? yağmur fırtınası ?

— Siz bu fırtınalara rastlamadınız, çünkü mevsimi değil. Fakat bir kaç hafta sonra başlar ve bir kere başladı mı üç ay mütemadiyen her gün yağar.

Tuhaf bir genç seylanlı perdeyi açarak bizi karşıladı. Vücudü Hindistan'daki kıtlığın timsali idi.

Hollicott sordu :

— Patronunuz nerede ?

Genç cevap verdi :

— Malarya

— Bize kim yemek verecek?

Kötü bir ingilizce ile :

— Patron, - dedi - saat yediye doğru nöbeti geçer.

Yüzbaşı :

— Bize en iyi odanızı gösteriniz.

Dedi. Rest havuza girerken çakılları hışırdatarak ayak sesleri işitik.

Bunlar omuzlarındaki büyük bir sırığa asılmış bir parsı taşıyan iki seylanlı idi. Hayvanın kanlı suratı, ölürken aldığı son saldırış şeklini muhafaza ediyor. Bir vuruşta öldürülmüş olduğu için o güzel başı olduğu gibiduruyor.

Hollicott:

— Kurşun tam kulağına girmiş.

Dedi. İşte onu öldüren avcı: Kırk yaşlarında bir ingiliz, yeşil gözlükleri arkasında kızarmış bir surat, omuzuna bir tüfek asılı, diğer bir tüfek de elinde. Yüzbaşı bir harp sesiyle bağırdı :

— Hullo !

Sonra samimiyetle ingilizce olarak ilâve etti :

— Evinizi tebrik ederim.

Adam durdu, bizi süzdü ve selle - müsselâm bize sordu:

— Burada mı yemek yiyeceksiniz ?

Hollicott:

— Evet. - dedi -

— Yiyecek bir şeyiniz var mı ?

— Bir tavuk.

— Bir mi? iki mi ?

— Bir

İngiliz:

— İşte bu olmadı.

Diyerek, rest Havza girdi. Hollicott hiddetle:

— Eğer karnı bu kadar açsa, vurduğu parsı yesin.

Dedi.

Rest Havzın en iyi iki odası. Pencere makamında iki açıtı olan iki hücreden başka bir şey değil. Lamba yok. Ayağı kırık bir masa üzerinde bir şamdan. Evelce beyaz olduğu anlaşılan divarları kertenkele armalariyle örtülü. Etrafımızda sineklerin zehirli dansları..

Kapıyı kapatmak için mütemadî bir gayret sarfediyorum.

Hollicott :

— Dü Krusett boşuna yorulmayınız. Hava cereyanı için onu mahsus açık bırakıyorlar.

Dedi. Ve ceylanlıya hitap ederek:

— Birinci katta odalarınız yok mu ?

Diye sordu. Çocuk cevap verdi :

— Tamir ediliyor.

Hollicott:

— Dash it !

Diye homurdandı. Sordum :

— Birinci kattaki odalar, zemin kattakilerden daha mı iyidir ?

— Hayır, fakat oraya daha az misafir gelir.

— Ne misafiri ?

— Geceleri Yungl'dan gelen ziyaretçiler.„

Üzerime bir fenalık gelir gibi oldu. O kadar arzu ettiğim heyecanı şimdi duymıya başladım. Hissediyorum ki bu gece bir korku geçireceğim. Bu bana hem dehşet, hem heyecan veriyor Hollicott:

— Cibinliğe bakınız, dikili olmasın. En mühim şey budur. Ben de benimkini muayene edeceğim. Sonra çay içeriz. Daha sonra da harabeleri görmiye gideriz dedi.

— Çok iyi olur. Fakat ben timsahları tekrar görmek istiyorum. Sizi dışarıda beklerim.

Gölün kenarında

Terasanın korkuluğuna kolumu dayamış göle bakıyorum, fakat artık timsahlar görünmüyor. Korkunç ağaç kütükleri suya dalmışlar.

Şimdi o cesim, "tank" ne kadar sakin görünüyor. Sol tarafında kamış ve saz ormanları, ikinci plândaki yungl ile çevrilmiş, çiçeklerinin diğer taraflarda, durgun sular ufku kapatmış.

Görünmiyen yağmur fırtınası geçmiş olmalı ki, nebatları ve suları mavi bir ziya kaplamış, bir sis her tarafa yayılıyor.

Tazelenmiş olan havada bir sürü kuşlar ıslık çalıyor, ötüyor, cıvıldıyor, bağırıyor ve binlerce kanat taburları uçuyor, süzülüyor.

İşte beyaz turnalar, işte ince bacakları üzerinde kıpırdanmadan duran kül rengi balıkçıl kuşları, baygın bakışlı pembe telli turnalar, temkinli pelikanlar, işte bizim yaban ördeklerine benziyen, fakat kugular kadar büyük, kuş sürüleri, bir kısmı da emircik kuşlarına benziyor. Ve daha ismini ve cismini bilmediğim binlerce kuş.

Bu sular, bu kuşlar, bu çiçekler ne kadar sahraî, fakat bütün bu güzellikler içinde derin bir meraret var. Bu beyaz tüy şelâlelerinin, kanad kaymalarının, bu uçuşların bir tek gayesi var: Karın doyurmak.

Ve bu güzel lirik kanadlar, hep av arıyan aç gagaların emri altında

Suyun yüzünde küçük siyah oklar gibi anî hareketlerle seğirten kırlangıçlar böcekleri kargılıyorlar..

Güzel su çiçekleri altında göl uyuyor ve rüya görüyor. Fakat onu seyrederken birdenbire sular yarıldı, hareketli çeneler meydana çıktı. Açıldılar ve yapışkan, renksiz birer kovuk zuhura geldi. Bir tüy hışırtısını müteakip korkunç bir şakırtı ile kapandılar. Mütemadiyen yutan ve öldüren bir göl.

Kamışlığın kenarında bir pelikan gagasını çarpıyor ve ortadan kayboluyor. Pembe telli turnalar bağrışıyorlar ve ağızlarından kan damlıyarak göle dalıyorlar. Üzerinde delikler açılan suyun sathında, bir dakikada bin facia cereyan ediyor, bu kanad feveranları birer uçuş gayreti mi, yoksa ölüm ürpermesi midir bilinmiyor. Sonra gene feryadlar işitiliyor, ve göl artık baygın düşerek uykuya dalıyor.

Bu hain ve öldürücü suların çok üstünde, kızgın semada, soluk renkli bir ay yükselmiye başlıyor, ve, keskin gagalı, kanca pençeli ve araştırıcı gözlü başka kuşlar meydana çıkıyor: Bunlar düşman kafilesi, atmaca ve kartallardan müteşekkil bir muharip alâyı.

Aşağıda avcı güruhu, balık dolu suları gözlerken, yukarıda, semanın derinliklerine saklanmış olan bu cengâver ırklar da ustaca kavisler çevirerek onları yavaş yavaş sarıyorlar.

Omuzuma bir şey dokundu. Şiddetle titredim. Bu, elinde bir baston ve ince bir kamış tutan Hollicott'tı.

— Ne oluyorsunuz? - diye sordu

— Hiç, fakat pek müthiş bir şey.

— Müthiş olan nedir? Horlama mı ?

Arkama döndüm. Deminki ingiliz, yüzünü mendili ile örtmüş ve terasadaki koltuklardan birine yaslanmış, uykusunu homurdanarak öğütüyor.

Komik bir vaziyette bacaklarını açmış, koltuğa bir şezlong şekli veren uzun tahtaların üzerine ayaklarını uzatmış. "Bacakların birbirine değip terlememesi için pratik bir usul.„

Yüzbaşı muaşeret usulü icabı bir "Hullo!„ ile onu uyandırdı. Adam yerinden sıçradı. Bakındı, terini sildi ve tekrar uyudu. Hollicott:

— Uyuyuşu deminkinden daha terbiyeli değil.

Dedi. Çocuk çayı getirmişti. Bir böcek bulutu içinde masanın başına otururken, Hollicott'a:

— Ne için iki baston taşıyorsunuz? dedim.

— Harabeleri görmiye gideceğiz de.

— O kadar uzak mı ?

Yüzbaşı omuzlarını silkti.

— Otomobille on beş dakika. Fakat ben bunları kör yılan için aldım.

— Efendim ?

— Yalnız geceleri çıkan bir yılan olduğu için ona bu isim verilmiştir. Çok sinsidir.

— Bu yılanlar çok mudur ?

Çay fıncanına düşen büyük bir yaban arısının sıçrattığı sularla ıslanan Hollicott:

— Çok - dedi - sade yılan değil, başka şeylere de rast geleceğğiz. Tüfeklerimiz de otomobildedir.

Şekerliğe hücum eden kırmızı karıncaları uzaklaştırarak :

— Söz aramızda, siz de biraz mübalâğa ediyorsunuz galiba...

Dedim. Hollicott reçel kavanozunu tabağına boşaltıp ikinci bir yaban arısiyle mücadele ede ede yerken bana sordu :

— Dü Krussett, Pollanarna'dan size kim bahsetti ?

— Orayı görmüş olan vatandaşlarınız.

— Hangi mevsimde ?

— Bilmiyorum: Kânunevelde mi! kânunsanide mi?...

— Şimdi nisan ayındayız, yani buranın yaz mevsimi. Mesele çok başkadır. Bumevsimde hayvanlar dehşetli surette kızgındırlar. Zaten bu gece göreceksiniz.

İtminansız bir tavurla:

— Daha iyi ya !

Dedim. Hollicott beni sinirlendiren bir tebessümle güldü. Havlusiyle yassı bir şeyi çıtırdatarak ezdi ve kalktı. Bu esnada çocuk geldi ve uyuyan adamı rahatsız etmemek için yüzbaşı ile yavaşça bazı şeyler konuştu. Sordum :

— Ne dedi ?

—Çıkamıyacağımızı söyledi.

— Ne için çıkamıyacakmışız ?

— Kodaman filin yüzünden.

— Gene mi kodaman! artık bu da bir derd oldu. Hep bu söz. Hep bu mu ?

Hollicott:

— Bütün köy halkı evine kapanmış..

Dedi. Kendi kendime :

— Bu hayvanları öldürmek kabil değil mi?

Yüzbaşı cevap vererek:

— Evet kabil değil, çünkü fil vergisi arttırıldı, bari şundan istifade ederek biraz uyku kestireyim. İsterseniz siz de uyuyun.

— Hayır, uykum yok.

— Öyle ise ne yapacaksınız ?

— Ben de bilmiyorum.

(Sonu var)

İzmir'de çekirge mücadelesi

İzmir (Hususî) — Eğe mıntakasın da başlıyan çekirge mücadelesi için mühim tedbirler alınmıştır. Yapılacak esaslı mücadele ile bundan sonra Ege mıntakasında çekirge kalmıya - cağı tahmin ediliyor. Bunun için dün mıntaka ziraat mücadele reisinin reisliğinde bir toplantı yapılmıştır. Toplantıya ziaat vekâletince çekirge mücadelesine memur edilen Dörtyol mücadele memuru iştirak etmiştir. Çekirgelerin çıktıkları yerde derhal bastırılması ve imhası için ne şekilde çalışılacağı hakkında kararlar alınmıştır. Bazı mücadele sahalarına şimdiden malzeme sevkedilmeğe başlanmıştır.

İzmir'e gelen seyyahlar

İzmir, (Hususî) — Pire'den limanımıza gelen ingiliz bandıralı 23 bin tonluk Lititya adındaki transatlantikten şehrimize büyük bir turist kafilesi çıkmış, bunlardan 140 kişi otobüslerle Bergama'ya 122 kişi de hususî trenle Efese giderek harabeleri gezmişlerdir.

Vapur, aynı günün akşamı, Rodos'a müteveccihen şehrimizden hareket etmiştir.

YURTTAN RESİMLER

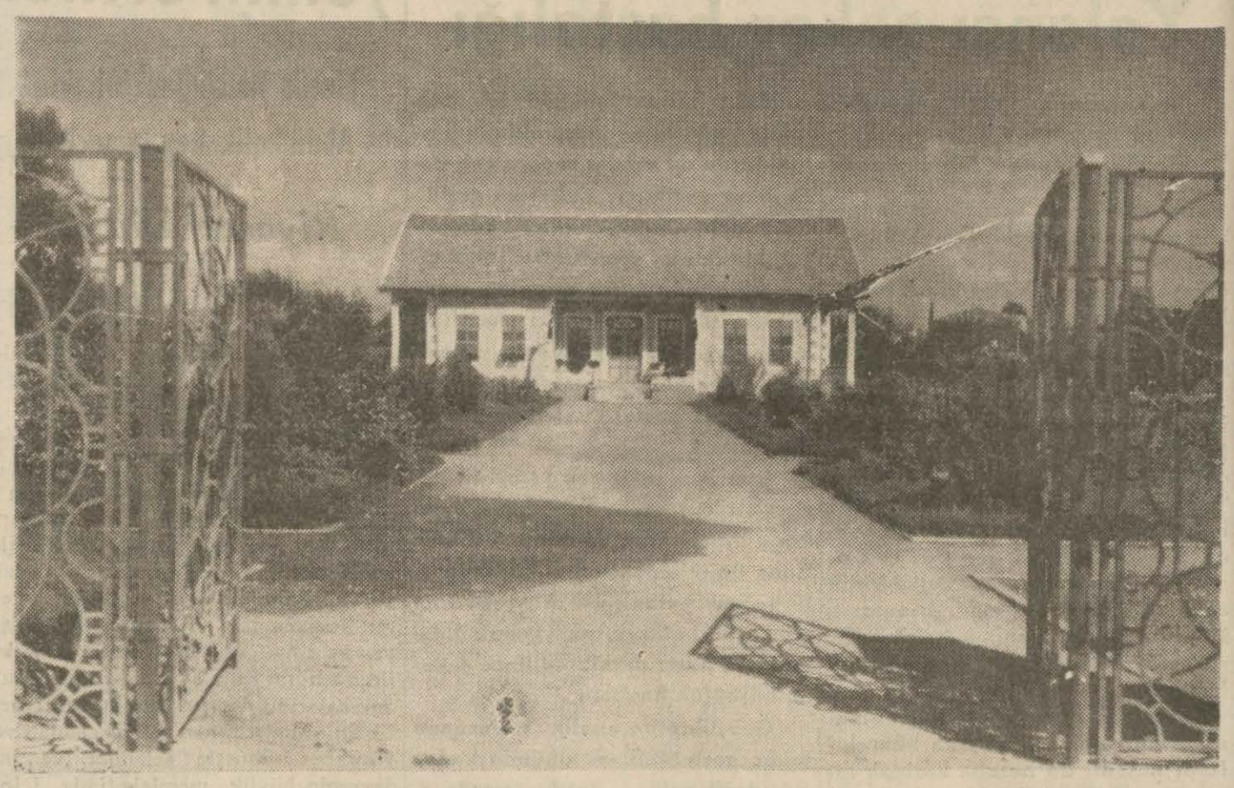

Antalya ipek böcekçilik mektebinden bir görünüş

Adana'da mebus seçimi

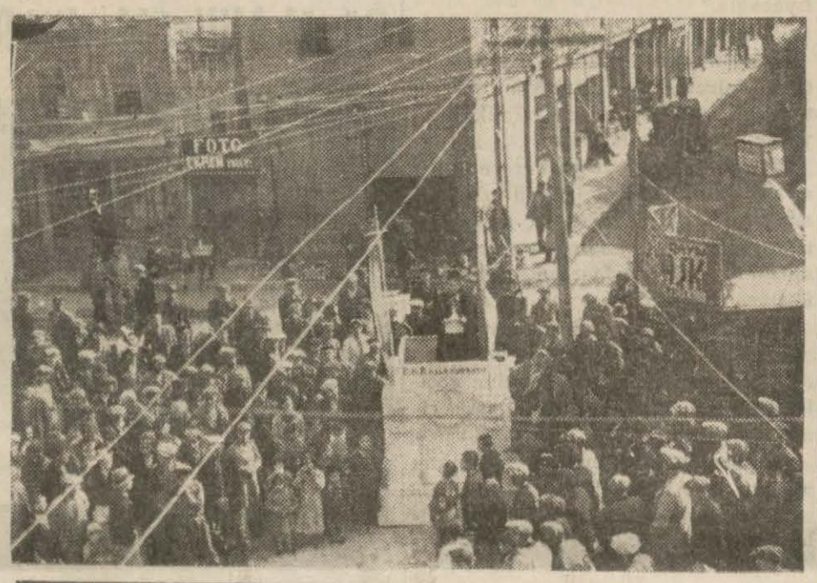

Yukarıdaki resimler, Adana'da intihap münasebetiyle bir halk hatibini dinliyen kalabalığı ve ikinci müntehipleri parti salonunda göstermektedir.

Modern ziraat öğrenen köy çocuklarının tetkikleri

Edirne (Hususî — Edirne ziraat kursu talebelerinden bir grup muallimleriyle birlikte Kırklareli, Vize ve çevresine giderek aşıcılık ve budama tatbikatında bulunmuşlardır.

Kurs talebeleri fidan dikiyorlar

Talebeler, Kırklareli'ndeki husûsî ve sahipli bağlarda 15.000 kadar aşı, budama ve binlerce kavak çeliği yapmışlar; oradan Pınarhisar, Vize, İnece, Babaeski, Hasköy ve Havsaya da gide - rek kollektif fidanlıklarda çalış - mışlar ve bir haftа süren bu gezi - den çok faydalanmışlardır.

Edirne'nin se - neden seneye ge - nişliyen Kıyık bağlarındaki yardım ve hizmetleri bitince gene muallim - leriyle birlikte Uzunköprü, Keşan ve Çanakkale'ye giderek ahlat, zeytin deliceleri aşı ve budama işlerini gö - recek olan talebeler bir ay sonra da mandralara dağılarak geçen sene olduğu gibi üç hafta kadar sütçülük ve peynircilik tatbikatı göreceklerdir.

Ziraî sahadaki eleman azlığı karşısında halkı modern ziraate alıştırmak maksat ve gayesiyle Trakya'nın dört vilâyetinden ilk tahsil görmüş müstait köy gençlerini toplıyarak yetiştiren bu kursun pratik çalışmaları çok iyi neticeler vermekte ve tatbikat sırasında muhtelif ziraat işlerinde büyük faydalar temin etmektedir. Köylerde modern ziraati yapacak olan bu gençlerin bilhassa köylerden toplanmış olmaları kursun muvaffakiyetini temin etmektedir.

Edirne'de spor

Edirne (Hususî) — Edirne'de yapılacak olan modern stadyom için hazırlanan ve umum müdürlüğe gönderilen plânın bugünlerde tasdik edilerek gelmesi beklenmektedir.

Bu plân gelir gelmez stadyom yerinde faaliyete geçilecektir.

Öğrendiğime göre Tunca ve Meriç sularının yüzme sporuna elverişli olup olmadığı umum müdürlükten sorulmuştur. Tetkikat yapılmakta ve burada su sporları için bu nehirlerden istifade yolları aranmaktadır.

Mersin'de hayvan sağlık enstitüsü

Mersin (Hususî) — Ziraat vekâleti şehrimizde bir hayvan sağlık enstitüsü kurmağa karar vermiştir.

Enstitü binası için hayvan tahaffuzhanesinin doğu hududundaki tarla münasip görülmüş ve buradan on beş dekarlık bir kısmın, istimlâki için lâzım gelen muamelenin yapılmasına başlanılmıştır.

Ziraat vekâleti geçen sene şehrimizde bir hayvan tahaffuzanesi yaptırmak suretiyle vilâyetimizin hattâ cenup vilâyetlerimizin büyük bir ihtiyacını karşılamış, ayni zamanda Mersin'e çok güzel bir de bina kazandırmış idi. Yaptırılacak bu ikinci sağlık müessesesi ile de daha büyük bir ihtiyaç karşılanacak, hayvan hastalıklarında acil tedbirler alınabilecek, şüpheli hastalıklar burada teşhis edilerek zaman kaybedilmeksizin bunların tedavisi cihetine gidilmiş olacaktır.

Sındırğı küçükleri

Sındırgı birinci okul dördüncü sınıf talebeleri halk evi salonunda bir müsamere vermişlerdir. Resim, muvaffak olan küçükleri göstermektedir.

ev-kadın-moda

Yeni şapkalar için yeni saç tualetleri

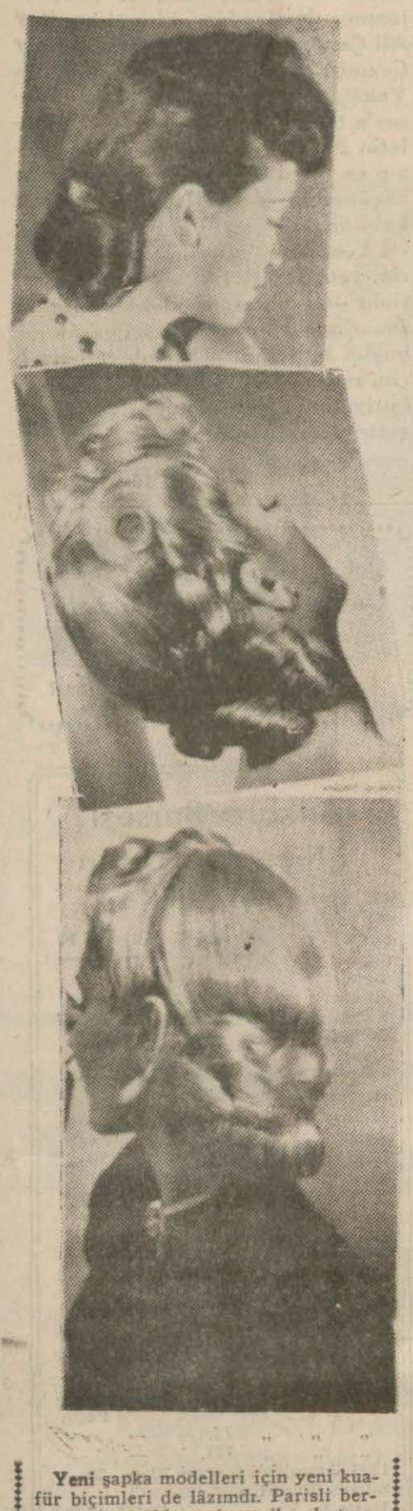

Yeni şapka modelleri için yeni kuaför biçimleri de lâzımdı. Parisli berberler bu mühim noktayı ihmal etmemişler, buklelerin alın ve ense üzerinde gayet güzel şekilde durmasını temin eden yeni modeller yaratmışlardır. Saçların uzunluğu bu modelleri temine ekseriya kâfi gelmediğinden, postiş saçlar kullanılmaktadır.

Amerikalılara göre

İdeal genç kız ve İdeal genç erkek

Amerika'da son günlerde muazzam bir referandum yapılmıştır. mevzu şu idi: İdeal genç kız ve ideal genç erkeğin meziyetleri hangi nisbet dahilinde biribiriyle mezcolmuş bulunmalı ? Genç erkekler, ideal genç kızı şöyle tarif etmişlerdir:

Yüzde 31 1/2 nisbetinde hisleri temiz olmalı; yüzde 26 nisbetinde şahsiyet sahibi olmalı; yüzde 12 nisbetinde mütevazi olmalı; yüzde 12 nisbetinde alımlı olmalı; yüzde 11 nisbetinde zeki, yüzde 4 nisebtinde namuslu olmalı ve nihayet, yüzde 3 1/2 nisbetinde de, şakadan anlamalı.

Yüzde 37 nisbetinde hisleri temiz olmalı; yüzde 28 nisbetinde şahsiyet sahibi olmalı; yüzde 14 nisbetinde mütevazi olmalı; yüzde 10 $^1/_2$ nisbetinde namuslu, yüzde 5 nisbetinde zeki, yüzde 3 $^1/_2$ nisbetinde alaycı ve şakacı olmalı ve yüzde 2 nisbetinde alımlı olmalı.

Siz ne fikirdesiniz ?

Çocukların iştahını kesmemenin çaresi

Eğer yemek vaktinden bir saat kadar evel çocuğunuzun karnı acıktı ise, sakın süt, tereyağlı ekmek veya et suyu gibi şeyler vermeyiniz. Çünkü alelâde zamanlarda, yani kahvaltı, öğle veya akşam yemeği esnasında yenilmesi çok faydalı olan bu yiyecekler, çocuğunuz yemeğe oturduğu zaman henüz hazmedilmemiş bulunacaktır. Sebebi gayet basit: bunların hazım olabilmesi için en aşağı iki saat lâzımdır. Bu gibi hallerde çocuğa bol şekerli limonata veya portakal şerbeti vermek daha doğru olur. Su ve şeker 10, 15 dakikada uzviyet tarafından massedilir. Çocuğunuz bir müddet için açlığını unutmuş olur ve bu sayede yemeğe de büyük bir iştahla oturur.

Bu usul, içlerinde eziklik veya anî bir açlık hisseden büyükler için de tavsiyeye şayandır.

Kalın hasırdan yapılmış eflâtun ve penbe renkte kanotye şapka. Penbe renkte grogren bir kokard ve eflâtun renkte bir vualet'le süslenmiştir.

Geniş kenarlı, siyah ve yanık kırmızı renkte hasır şapka. Bu şapka, üzerinde şapkanın renginden başka beyaz ve açık yeşil renkler de bulunan muslin dö sua ile süslenmiştir.

İnce beller — Soldan sağa: Lenjöri bluz, küçük korse ve pliseli etek. Beli çok sıkı, iki parçadan mürekkep bir rob. Belde drapeleri olan bir rob.

Bolerolar ve kemerleri — Soldan sağa: Drape bluz, burada kemer vazifesini görmektedir. Eşarpı ve kemeri pualı, bolerolu bir manto. Siyah ansambl üzerinde açık renk ipekli kumaştan geniş bir kurdele.

Plastron, bordür, jabo — Soldan sağa: Lenjöri'den bluz, volanlı bir plastron teşkil ediyor. Beyaz ipek organdi ile süslenmiş siyah krep rob. Siyah krep rop üzerinde beyaz organdi'den jabo.

Tayyörlerde tezatlar — Soldan sağa : Siyah etek, beyaz jaket, koyu renk fular. Düz renkte jaket ve reyye eteklik. Beyaz yaka siyah jaket ve kareli eteklik.

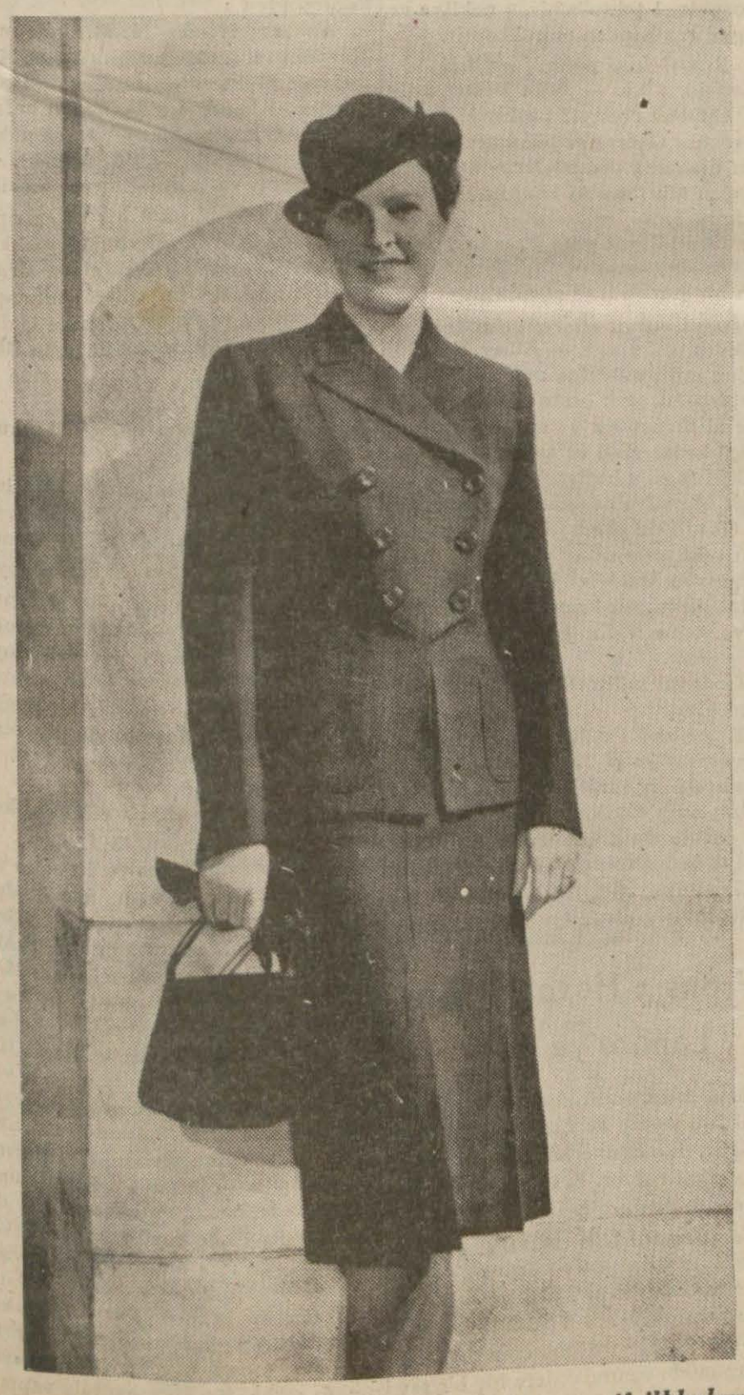

Açık lâcivert renkte yünlü kumaştan sade ve zarif ilkbahar tayyörü. Jakette ve etekte güzel godeler vardır.

Odalara sinen sigara kokusunu giderme çaresi

Bir çok ev kadınları - şayet kendileri sigara içmiyorlarsa - kocalarının içtikleri sigara veya piponun evin içinde bıraktığı kokudan şikâyet ederler. Bazan bu, hakikî bir anlaşmazlık halini alır ve zavallı koca, evde rahat sigara içemez olur. Halbuki, işinden yorgun argın gelen bir adam için, bir koltuğa gömülüp sigarasını yakarak kitap veya gazete okumak kadar zevkli bir şey tasavvur olunabilir mi?

Odalardaki sigara kokusunu gidermek için basit çareler var : kurutulmuş portakal kabuklarını, kızgın bir kürekle yakarsınız bunların güzel ve keskin kokuları, tütün kokusunu derhal giderir.

Bir çare daha: bir kaşık "lavande"esansı ile bir kaşık sel amoniaque'i biribirine karıştırarak fayanstan bir vazoya koyunuz. Bu mahlûtun kokusu hafifledikçe, aynı şekli yenileyiniz.

1.000.000 LİRA !

Nevyork'ta ölen bir kadının terzisine bıraktığı servet

Kadın terziliği "nankör„ bir iştir. Çünkü şık kadınlar roblarını yaptırıncıya kadar terzilerin yüzlerine gülerler. Sonra da, rop güzel olmadı mı, yahut güzel olsa da, bir iki ahbap tarafından tenkit edildi mi, her gittikleri yerde zavallı terziyi çekiştirmekten geri durmazlar. Bu kötü reklâmın da terzinin ne kadar işine "yaradığını„ söylemeğe hacet yok tabiî..

Terzisine karşı ilk defa minnetini — hem de maddî şekilde — izhar eden, Nevyorklu bir kadın olmuştur. Nevyorklular, günün birinde gazetelerini okurlarken çok zengin bir kadın olan bir Mrs. Gwen Purtage'in terzisine bizim paramız la bir milyon lira bıraktığını öğrendikleri zaman büyük bir hayrete düşmüşlerdir. Fakat çok geçmeden, bu sırrın sebebini de öğrenmişlerdir :

Ölen kadının kâğıtları arasında bir de hattra defteri varmış. Mrs. Cots bu defterde, bundan 22 sene evel, terzisinin yaptığı güzel bir rop sayesinde müstakbel kocasının dikkatini nasıl kendi üzerine çektiğini anlatıyormuş. Genç kız, Amerika'nın çelik kıralı olan bu zat tarafından angaje edilmiş. Sonra da çelik kıralı, Mrs. Cots'la evlenmiş.

Şimdi bu büyük minnettarlığın sebebi anlaşılıyor değil mi ?

Mürekkep lekesi nasıl çıkarılır?

Kitapların üzerlerindeki mürekkep lekelerini çıkarmak için, müsavi miktarda acide citrique ve acide oxadique'i birbirine karıştırdıktan sonra, bu suretle elde edeceğiniz tozu mürekkep lekesinin üzerine dökün. Sonra da, ufak bir kibrit çöpü veya kürdanı hafifce ıslatarak bu tozu nemlendirin. Dikkat edilecek nokta, tozu eritecek derecede ıslatmaktadır.

Lekenin yeni veya eski olduğuna göre uzun veya kısa bir zaman zarfında, leke kaybolacaktır. Sonra tozu silkeleyip lekenin yerini beyaz kurutma kâğıdiyle kurutunuz.

Eğer leke ilk seferde kaybolmazsa aynı ameliyeyi ikinci defa da tekrarlıyabilirsiniz.

İngiliz hassa süvarilerinin giydikleri üniformadan ilham alınarak yapılmış olan bu orijinal ilkbahar tayyörü, kurşunî renkte zemin üzerine ekose bir etekten ve kırmızı yünlü bir jaketten mürekkeptir. İlikler ve yakada siyah birer band vardır.

B. Bek Londra'da

İngiliz - Leh görüşmeleri bu sabah başlıyacak

Londra, 3 a.a. — Polonya Hariciye Nazırı Bek, saat 17 de Londra'ya gelmiş ve istasyonda İngiltere Hariciye Nazırı Lord Halifaks ile Polonya Büyük Elçiliği erkânı tarafından karşılanmıştır.

B. Bek Polonya büyük elçiliğinde arkadaşlarile istişarede bulunmuşsa da ingiliz nazırlariyle temas etmemiştir.

Çemberleyn ve Lort Halifaks'la müzakereler yarın sabah başlıyacaktır.

Geniş bir bloka doğru

Londra, 3 a.a. — Havas muhabiri bildiriyor :

Salâhiyetli mahfillerdeki umumî kanaat, İngiltere namına orta Avrupa'da, ingiliz umumî efkârınca şimdiye kadar gayri mümkün telâkki edilecek derecede mühim taahhütler alabilecek bir tek adam mevcut bulunduğu ve bunun da B. Nevil Çemberleyn olduğu merkezindedir. B. Çemberleyn aynı zamanda, muhtemel bir tecavüze karşı, yalnız Polonya değil, fakat Romanya, Yugoslavya, Yunanistan ve Türkiye'yi de ihtiva edecek bir blok vücuda getirecek olan inanılmaz derecede geniş ittifaklar şebekesini kurabilecek tek adamdır.

Fedakârlıklar metodu nihayete erdi

Bütün Londra ve diğer eyaletler siyasî mahfilleri, B. Çemberleyn'e müzahirdir. Dominyonlar ise, Münih buhranından evel müteredddit bir vaziyet gösterirken, bugün tamamiyle metropol'ün etrafında yer almışlardır.

Salâhiyetli bir müşahidin de tebarüz ettirdiği gibi, B. Çemberleyn'i değiştirmek için hiç bir sebep yoktur. Zira Münih'te göstermiş olduğu itimatta aldatılmış olan Çemberleyn, bugün, pek muhakkak olarak, fedakârlıklar metodunun artık nihayete ermiş olduğuna emin bulunmaktadır.

Beynelmilel hâdiselerde katî bir safha

Varşova, 3 a.a. — Bek'in Londra seyahatinin beynelmilel hâdiselerin seviyesinde belki katî bir merhale teşkil edeceği diplomatik mahfillerde söylenmektedir.

Bu ziyaret, son çek buhranından evel kararlaştırılmıştı. Fakat Polonya'ya İngiliz - Fransız garantisini temin eden Çemberleyn'in beyanatı bugün Londrada Bek ile Lort Halifaks arasında başlıyacak olan bütün müzakerelerin hareket noktasını teşkil edecektir.

İngiliz - fransız yardımının harekete geçmesi için

İngiltere'nin yardım vâdi, şimdiye kadar bir taraflıdır. Fakat İngiliz - Fransız yardımının harekete geçmesi münhasıran Varşova'nın vereceği karara bağlıdır. İyi haber alan mahfillerde söylendiğine göre bu yardımın tatbik tarzı ile buna mukabil Polonyanın vermeği taahhüt edeceği garantiler ve teminat ilk müzakerelerin mevzuunu teşkil edecektir. Başlıyacak müzakereler esnasında bütün diğer meselelerin tetkikine de imkân hasıl olacaktır.

Görüşülecek meseleler

Bu meseleler şunlardır :

Polonya - Sovyet, Polonya - Romanya, Polonya - Litvanya münasebetleri, iptidaî maddeler meselesi, muhaceret, İngilterenin Polonyaya yapacağı ikrazat ve ilk mesele ile sıkı alâkaları olan diğer meseleler.

Polonya gazetelerinin, Polonya'nın istiklâlinin, ve siyasetinin ihlâl edilmesine mani olmağa her zamandan fazla azimkâr bulunduğunu kaydetmekte ve Polonya'nın daha üç haftaevel mütecaviz bir devlete karşı Sovyetler Birliği ile müşterek bir beyanname imza edilmesi hakkındaki ingiliz teklifini reddetmiş olduğunu hatırlamaktadır.

Polonya ve Almanya

Polonya, Almanya'yı muhasara edecek olan ideolojik bir bloka girmekten de imtina etmişti.

Kurjer poranni gazetesi ise Çemberleyn tarafından yapılan beyanatın aynı mahiyette olmadığını, çünkü bu beyanata iştirâk etmiş olan Fransanın esasen Polonya'nın müttefiki olduğunu ve bundan mada beyanatın Polonya - Sovyet, Polonya - Alman aldırmazlık paktlariyle bir tezad teşkil ettiğini yazmaktadır.

Polonya için Romada yapılan temaslar

Lonrda, 3 a.a. — Resmî mahfiler, Sir Noel charles'in ahiren Roma'da Kont Ciano ile yapmış olduğu görüşmelerin mevzuunu Danzig meselesinin halli için Berlin ile Varşova arasında müzakereler yapılması imkânın teşkil etmiş olduğuna dair olan bütün şayia ve haberleri tekzip etmektedir.

Sir Noel Charles'in cüma günü Kont Ciano ile yapmış olduğu iki görüşmenin mevzuunu münhasıran İngiltere'nin Polonya' ya yapmış olduğu vait teşkil etmiştir.

Birinci görüşme, B. Çemberleyn'in Avam kamarasındaki beyanatını italya hükümetinin ittılaına arzetmeğe ikinci görüşmeden bu beyanatın manen şümulünü izah eylemeğe matuf idi.

Romanya da yardım garantisi almış

Lodra, 3 a.a. — Müteaddit ingiliz gazeteleri, bu sabahki nüshalarında, Romanya'nın İngiltere ve Fransa'dan yardım garantisi almış olduğunu ve bugün saldırmazlık paktına iltihaka karar verdiğini yazmaktadır. Bu haber, henüz resmen teyit edilmemiştir.

Bir Sovyet tekzibi

Moskova, 3 a.a. — Tas ajansı bildiriyor:

Temps ve Oeuvr adındaki fransız gazeteleri Moskova mahrecile neşrettikleri bir haberde Sovyetler Birliğinin bir harp takdirinde Polonya'ya harp levazmı vermeyi ve iptidaî made de piyasasını da Almanyaya kapamıya taahhüt ettiğini veya taahhüt etmek vadinde bulunduğunu yazmışlardır.

Tas ajansı, bu haberin katiyen esassız olduğunu beyana mezundur. Çünkü, Sovyetler Birliği hiç bir tarafa bu gibi vaadlerde bulunmamış ve böyle taahhütlere girişmemiştir.

Danzig statüsü tek taraflı tâdil edilirse

Bir Leh-Alman harbi başlıyacak

Vistül nehri ağzındaki kaleler takviye edildi

Varşova, 3 a.a. — Ingiliz beyannamesinin Polonya'nın bir alman genişleme hareketine mukavemet zihniyeti dairesinde silâhlanmasına mani olmıyacağı hükümet mahfillerinde söylenmektedir.

Ecnebî müşahitlerin tahmin ettiğine göre Danzig statüsünün bir taraflı olarak tâdili için yapılacak herhangi bir teşebbüs derhal Polonya ile Almanya arasında silâhlı bir ihtilâfa sebep olacaktır.

Prag'ın işgali esnasında alınan ve Memel'in ilhaki esnasında takviye edilen askerî tedbirler kaldırılmamıştır. Hattâ Vistül nehrinin mansap cihetinde kâin Hel yarımadasındaki kalelerin garnizonlarının takviye edildiği haber verilmektedir.

"Bir Avrupa harbi arifesindeyiz"

Varşova, 3 a.a. — Lodz'da bir nutuk söyliyen Polonya nasyonal - demokrat partisi reisi Kovalski, demiştir ki:

"— Her şey, yeni bir Avrupa harbi arifesinde bulunduğumuzu gösteriyor. Bu yeni harp de bundan evelki harp gibi hiç kimsenin durduramıyacağı Almanya'nın hegemonya tesisi teşebbslerinin neticesi olacaktır. Polonya'nın vazifesi alman nfuzunun artmasına mâni olmaktır. Almanya gittiği yanlış yoldan daha dönebilir. Fakat ileriye doğru bir adım daha atacak olursa onu kılıçla durdurmak lâzımdır. Yaklaşan harpte Polonya'yı karşısında göreceğini Almanya'nın öğrenmesi zamanı gelmiştir. Polonya milleti yalnız menfaatlerinin haleldar olmasına değil, alman nfuzunun artmasına da mâni olacaktır.

Almanya'yı muhasara etmek mevzuubahs değildir. Mevzuubahs olan şey, Polonya milletinin hayat hakkıdır.„

600 Üniversiteli Bursaya gidiyor

İstanbul, 3 ((Telefonla) — Hukuk ve iktısat fakülteleri talebelerinden mürekkep 600 kişilik bir kafile 23 nisan bayramını geçirmek üzere Bursaya gideceklerdir. Bu seyahate hukuk ve iktısat fakülteleri profesörleriyle rektör Cemil Bilsel de iştirâk edecektir.

Yenişehirde bir çöküntü oldu, bir işçi öldü

Dün saat 11 de Yenişehir'de Havuzbaşı civarında bir işçinin ölümiyle neticelenen feci bir kaza olmuştur. Çubuklu Arif isminde bir amele, caddeden geçirilecek su boruları için lağım kazarken iskele birdenbire yıkılıvermiş ve kendisi ağır bir toprak kütlesi altında kalmıştır. Hâdiseyi derhal haber alan itfaiye vaka yerine gelmiş fakat toprağın altından ancak Arifin cesedini çıkarabilmiştir. Bu toprak yıkıntısında bir işçi de yaralanmış ve hastaneye kaldırılmıştır. Yukardaki resimde İtfaiyemizi çökün tü yerinde zavallı işçiyi çıkarmıya uğraşırken görüyorsunuz.

Sovyet - Japon balıkavı anlaşması imzalandı

Japonlar bugün açılacak olan müzayedelere iştirâk edecekler

Moskova, 3 a.a. — Litvinof ile Togo, dört buçuk ay süren müzakerelerden sonra balık avlama mıntakalarına dair bir itilâf imza etmişlerdir.

Sovyetler Birliği ile Japonya arasında yapılan balık avı dalyanları anlaşması mucibince, japonlar, 4 nisanda Vladivostok'ta açılacak dalyan arttırmasına iştirak edecektir. Yeni anlaşmaya göre, eskiden japonlara ait bulunan 23 mahal, Sovyetlere bırakılmış ve japonlara bırakılan kısımların kira bedelleri de yüzde on fazlalaştırılmıştır. Japonlar, bu suretle senede 300 bin yen fazla kira vereceklerdir. Buna mukabil, 1928 anlaşması bir sene uzatılmıştır.

Sovyetler memnun

Japonlar, 309 dalyanın kiracısı olarak kalmaktadır, bunlardan 254 ü beş sene için açık arttırma ile ihale edilmektedir. Diğerleri için de her sene hususî bir anlaşma yapılacaktır.

Sovyet mahfilleri, bu anlaşmadan dolayı memnuniyetlerini izhar eylemektedir. Filhakika, bu anlaşma mucibince, japonlar Sovyetlerin japonlara ait imtiyazları geri almak hakkını tanımış bulunmaktadır. Diğer taraftan da bu anlaşma, japonların şimdiye kadar muhalefet gösterdikleri açık artırma prensipine avdeti de mutazammındır.

Hayfa'da vaziyet gergin

Hayfa, 3 a.a. — Buradaki gerginlik vahametini muhafaza etmektedir. Şeyh Ahmet El Sakhimi, pazar meydanında öldürülmüştür.

Tedhiş hareketinin devamı, yahudilerin yuvarlak masa konferansı kararlarına mukavemet etmeleri yüzünden arapların duymakta oldukları memnuniyetsizlikle izah edilmektedir. Araplar, şimdi tahaşşüd kamplarındaki mevkufların hapse atılmalarını ve muhacerete derhal nihayet verilmesini istemektedirler.

Hırvat - Yugoslav görüşmesi dostane bir hava ile geçiyor

Belgrad, 3 a.a. — Bu sabah, Zagreb'de Başvekil Tsvetkoviç ile hırvat lideri Maçek arasındaki görüşmelere devam olunmuştur.

Neşredilen resmî tebliğ, hırvat meselesine bir hal sureti bulmağı istihdaf eden görüşmelerin dostane bir ha va içinde cereyan ettiğini ve görüşmelere yarın da devam olunacağını bildirmektedir.

B. Löbrön'ün yarın Cümhurreisliğine seçilmesi muhtemel

Paris, 3 a.a. — Havas ajansının zannettiğine göre Löbrön, son günler zarfında yapılan birçok müracaatları isaf ederek reisicümhurluğa namzetliğinin konmasına muvafakat edecektir.

Siyasî mahfillerde söylendiğine göre bu takdirde 5 nisanda Versay'da toplanacak olan millî meclis, reylere ilk müracaatte büyük bir ihtimalle mumaileyh tekrar reisicümhurluğa intihap edilecektir.

B. Löbrön'ün namzetliği katîleşti

Paris, 3 a.a. — Havas ajansının bildirdiğine göre, Fransa Cümhurreisi Löbrön Cümhurreisliğine bir defa daha namzetliğini koymayı kabul etmiştir. Löbrön'ün tekrar intihap edileceğine katî nazarla bakılmaktadır.

Yeni devre başlarken..

(Başı 1 inci sayfada)

kıymetli uzuv kazandırdı: Nafıa Vekâletini deruhte eden general Ali Fuat Cebesoy, Atatürk Anadolu'ya ayak bastığından itibaren kumandan, nihayet asker ve mebus olarak kendisi ile emekbirliğinde bulunmuş, ordu ve mecliste mümtaz şahsiyeti, liyakat ve iktidarı ile daima yüksek bir mevki muhafaza etmiştir. Ticaret Vekâletine intihap olunan Cezmi Erçin, maliyemizin senelerdenberi başlıca mütehassısı olmakla tanınmış, güzide ve münevver bir arkadaşımızdır. Her ikisinden de doktor Refik Saydam hükümetinin yeni icraat devresinde esaslı muvaffakiyetler beklemek hakkımızdır.

Fikren ve kalben bir olan milletimizin bu asîl vahdetini ve onun sây, terakki ve müdafaa aşkını temsil eden Kamutay, Türkiye'nin mütemadiyen ilerlemesi ve kuvetlenmesi hususunda yeni hükümete her türlü yardımda bulunacaktır. Bu civanmert ve büyük ruhlu milletin itimadına, onu her sabah yeni muvaffakiyet haberleri ile uyandırarak şükran borcumuzu ödiyebiliriz. Bu civanmert ve büyük ruhlu millet, memleketteki vahdet, tesanüt ve sây cephesinin zedelenmesine asla müsaade etmemek, kendine hizmet eden hakikî liyakat ve değerleri takip etmek ve kuvetlendirmek, yalnız ve münhasıran işe ve esere kıymet vermek kararındadır. En büyüğümüzden en küçüğümüze kadar, bizlerin dahi onun iradesini yerine getirmekten gayri emelimiz ve kaygımız olamaz.

F. R. ATAY

Anadolu Sigorta sirketi idare meclisi reisliği

Eski Denizli Mebusu General Şefik Türsan'ın Anadolu sigorta şirketi idare meclisi reisliğine intihap edilmiş olduğu memnuniyetle haber alınmıştır.

Hükûmetçi filo Bizert'ten İspanya'ya döndü

Bizert, 3 a.a. — İspanyol filosu, İspanya'ya dönmek üzere Bizert'ten ayrılmıştır. Bu filo, Miguel de Cervantes de dahil olmak üzere iki kruvazör 11 torpido, 1 tahtelbahir, 2 nakliye ve bir gaz gemisinden mürekkeptir.

2000 kişi tevkif edildi

Madrid, 3 a.a. — Julia Besteiro ile eski cümhur riyaseti başkâtibi Rafael Sanchez Guerra ve hükümet merkezinin muhtelif mahallelerinde saklanmış olan takriben iki bin kişi dün hapsedilmiştir.

Zannedildiğine göre Franko, bugün "bütün dünyadaki ispanyollara„ hitap eden bir nutuk irad edecektir.

Marsilya'ya iltica edenler

Marsilya, 3 a. a. — Albay Vasado, Madrit millî müdafaa meclisi âzasından birçoğu, şark ordusu kumandanı general Menendez ve erkânıharbiyesi ve 200 kadar sivil ve asker, Maine adındaki ingiliz hastane gemisi ile bu sabah Marsilya'ya gelmişlerdir. Bunlar, Gandia'da cümhuriyetçi ispanyolların tahliyesine memur beynelmilel delegasyon âzasiyle birlikte Galatea ismindeki ingiliz kruvazörüne binmişler ve sonra Maine gemisine aktarma etmişlerdir.

İspanyol mültecileri İngiltere'ye gideceklerdir.

Beynelmilel delegasyonun vukuatın cümhuriyetçi makamatın tahmin edemediği bir süratle cereyanı karşısında yalnız 600 kadar mülteciyi tahliye edebilmiştir. Bunlardan 380 i Valansiya'da bir fransız gemisi ile 200 ü de Gandia'da Galatea kruavzörü ile nakledilmişlerdir.

Fransız Hava Nazırı Londra'ya gitti

Paris, 3 a.a. — Fransa hava nazırı bu akşam tayare ile Londraya hareket etmiştir. Kendisine bir çok mütehassıs refakat ediyor. Fransız hava nazırı Londra'da iki gün kalacaktır.

Yola otomobille devam edildi

Villakublay, 3 a.a. — Fransız hava nazırı ile maiyetini Londraya götürmekte olan tayyare Vokinki civarında yere inmiye mecbur olmuştur. Ne nazıra ne de yanındakilere hiç bir şey olmamıştır. Yolcular, otomobille Londraya gitmişlerdir.

Millet Meclisinden intibâlar

(Başı 5 inci sayfada)

ni kabineyi teşkile memur edildiğini sevinçle öğrendik. Fakat, yeni kabinede yenilikler vardı: Nafıa ve İktısat Vekâletleri ikiye bölünerek bir Muhabere ve Münakalât Vekâleti ile bir Ticaret Vekâleti ihdas olunmuş, bunlardan birincisine Bay Ali Çetinkaya ve ikincisine de Bay Cezmi Erçin tayin olunarak Nafıa Vekâleti General Ali Fuat Cebesoy'a tevdi edilmişti. İki yeni Vekâletin ihdası sebeplerini, zamanımızın ve yeni Türkiye'nin icaplarını düşünerek, derhal tahmin etmek kabildir.

Yeni Vekâletlerin, yeni Vekillerin, yeni Dr. Refik Saydam kabinesinin — muhterem doktor Besim Ömer'in sözlerini tekrarlıyarak — büyük milletimiz, memleketimiz için, mukaddes yurdumuz ve cümhuriyetimiz için selâmet ve saadet getirmelerini temenni edelim.

Nasuhi BAYDAR

Çocuk Dünyası bir âlemdir. Onun ufuklarında istikbalin şafakları görülür.

Abdülhak Hâmit

Ankara Borsası

3 Nisan 1939 Fiyatları

ÇEKLER

	Açılış F.	Kapanış F.
Londra	5.93	5.93
Nevyork	126.6325	126.6325
Paris	3.3550	3.3550
Milano	6.6625	6.6625
Cenevre	28.4625	28.4625
Amsterdam	67.2425	67.2425
Berlin	50.8150	50.8150
Brüksel	21.3150	21.3150
Atina	1.0825	1.0825
Sofya	1.56	1.56
Madrid	14.0350	14.0350
Varşova	25.9025	25.9025
Budapeşte	24.9675	24.9675
Bükreş	0.9050	0.9050
Belgrad	2.9075	2.9075
Yokahama	34.62	34.62
Stokholm	30.5625	30.5625
Moskova	23.9025	23.9025

ESHAM VE TAHVİLÂT

1933 Türk borcu 1.	19.575	19.50 Peşin
„ „ „ II.	—	—
„ „ „ III.	—	—
1933 ikramiyeli Ergani	20.—	20.—
Sivas - Erzurum		
Hattı İs. V.	19.375	19.375

Mahkemeler

Ankara 3. cü Sulh Hukuk Hâkimliğinden :

Ankara Misakı M. M. sinde mukim iken 19. 3. 1939 tarihinde ölen Keçecizade Mehmedin terekesine mahkemece el konmuş olduğundan kefalet hesabiyle alacaklı olanlar da dahil olduğu halde bilcümle alacaklı ve borçluların ve mirasçıların vesaiki resmiyeleriyle birlikte bir ay zarfında Ankara üçüncü sulh hukuk mahkemesine müracaatları ve alacaklarını vaktiyle kaydettirmiyenlerin mirasçıya ne şahsen ve ne de terekeye izafeten takip edemiyecekleri lüzumu ilân olunur. 1135

Ankara Asliye Birinci Hukuk Mahkemesinden :

Ankaranın Misakı Millî mahallesinden Arier sokak 20 No .lu evde Mehmet Salim oğlu Mersinli Ahmet Kireççinin mahkememize açtığı soyadı değiştirmesine dair olan davanın yapılan duruşması sonunda almış olduğu Kireççi soyadının Mersinli soyadı ile değiştirilmesine ve ol surette nüfusa tescil ve ilânına 17. 3. 939 gününde karar verilmiş olduğu ilân olunur. 1144

Kastamonu Sulh Hukuk Mahkemesinden :

Köpçigez mahallesinden İbrahim oğlu Mustafa Sunanın aynı mahalleden Ali Moralı ve hemşiresi Hüsniye Şah aleyhine açtığı izaleişüyu davasının muhakemesinde bunlardan davacı Mustafa hemşiresi Hüsniyenin Sinop memleket hastanesi baş hemşiresi iken Kırklareli hastanesi başhemşireliğine tayin edildiği halde istifa ederek vazifesi başına gitmediği ve şu itibarla ikametgâhı meçhul bulunduğu dosya içinde mevcut muameleli kâğıtlarından anlaşılmış olmasına mebni ilânen tebliğat icrasına muhakemenin de 4. 5. 939 perşembe günü saat 9 a talikine karar verilmiş olduğundan yevmi mezkûrda Kastamonu sulh hukuk mahkemesine gelmediği veya bir vekil göndermediği surette gıyap kararı verileceği ve davetiyenin bir nüshasının da mahkeme divanhanesie yapıştırıldığı tebliğ makamına kaim olmak üzere ilân olunur. 1145

Bisiklet 31.50 **CAV** Bisiklet 31.50

Cavit Cav Bisikletevi

Atatürk Bulvarı No. 18 Yenişehir

Her marka ecnebî bisikletleriyle bebe arabaları ve CAV marka yerli çocuk bisikletleri en ehven şerait ve ucuzluk

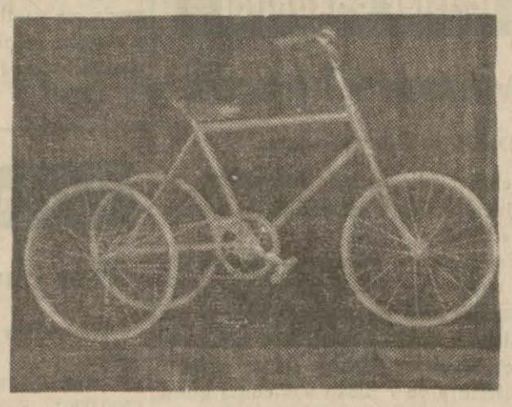

Fiatlar

Marka	Fiat Lira Kr.
Baver	31.50
Grandekspres	33.75
Esveko	34.75
Opel	35.—
Elfa	41.25
N. S. U.	41.25
Görik	41.75
Miyel	45

3 tekerlekli nakliye arabaları 100 Lira

Bayan bisikletlerine üç lira ilâve edilir.

CAV marka çocuk bisikletleri Ankara'da yapılır en sağlam, en güzel bisikletler olup ecnebî markalarına faiktir. Çocuk zevkini okşıyan yegâne bisiklet yerli CAV bisikletleridir.

BEBE Arabalarını en ucuz fiata mağazamızdan başka yerde bulamazsınız.

Her türlü yedek malzeme yukardaki fiatlarla mukayese edilir.

Bisikletlerinizi "CAV" müessesesi atelyesinde tâmir ettiriniz.

1139

Fabrika yaptırılacak

Karadeniz bölgesi fındık tarım satış kooperatifleri birliğinden :

Birliğimizce Giresunda aşağıdaki evsafta kırk bin lira sarfile bir fındık kırma fabrikası inşa ettirilecektir:

A. — Fabrika yevmiye asgarî on beş ton iç fındığı hazırlıyabilecek kabiliyette olacaktır.

B. — Makinelerinin kalburlarının ve sair bilumum dahilî teknik tertibatının imal ve inşası müteahhide aid olacaktır.

C. — Fabrika modern tesisat üzerine en aşağı 150 işçinin çalışabileceği geniş salonları ve bir milyon kilo fındığı istiap edebilecek depoları, kurutma mahallerini, rıhtımı, dekovil ve iskeleyi ihtiva edecektir.

D. — Fabrikanın bilumum teferruatı ile azamî Ağustos 939 başında ikmalile işler bir halde teslimi şarttır.

E. — Taliplerin 20 Nisan 1939 tarihine kadar mevcut projeye uygun olarak tekliflerini birer keşifname ile ve asgarî kırk bin liralık betonarme bina inşa etmiş olduklarına dair ehliyet vesikaları ile Birlik Umum Müdürlüğüne tevdi eylemeleri lâzımdır.

F. — Projeyi, hususî ve fennî şartnameleri tetkik ve fazla izahat almak istiyenlerin Giresun'da Fındık Tarım Satış Kooperatifleri Birliğine müracaatları ilân olunur. 1144

Milâno Fuarı (İtalya)

12 - 2 7 Nisan 1939. Şimendifer ücretlerinde tenzilât: % 25 Türkiye - % 25 Bulgaristan - % 25 Yugoslavya - % 50 İtalya.

MÜŞTEREK SEYAHATLER:

Tafsilât için: Milano Beynelmilel Fuarı Türkiye Umum mümessilliği (Kamera di komerço İtalyana Cemiyeti) Beyoğlu, Tepebaşı - İstanbul. Veya şu adrese müracaat: UFFICIO PROPAGANDA DELLA FIERA DI MİLANO - Via Domodossola, Milan (İtalie) ENTE PROVINCIALE PER IL TURISMO - MILAN (İtalie). 7149

TÜRK HAVA KURUMU

Büyük Piyangosu

Altıncı Keşide; 11 - Nisan - 939 dadır.

Büyük İkramiye: 200.000 Liradır,

Bundan başka *40.000, 25.000, 20.000 15.000 10.000 liralık ikramiyelerle (200.000 ve 50.000) liralık iki adet mükâfat vardır*

DİKKAT:

Bilet alan herkes 7 Nisan 939 günü akşamına kadar biletini değiştirmiş bulunmalıdır..

Proje, keşif

Betonarme hesabat ve kontrol işleri bürosu

Türkiye ve Almanyada tahsil görmüş mütehassıs ve tecrübeli mühendis ve mimarlar tarafından her nevi inşaat işi kabul edilir. Muvakkat adres Hacıbayram Yıldız S. No. 12 müracaat saatı 2 - 6 1140

Daktilo kursu

75 inci devresine kayda başlamıştır. 2 ayda diploma verilir. Tahsil aranmaksızın herkes alınır. Memurlar Kooperatifi üstünde kat (1) Tel: 3714 1138

Satılık hayvan pancarı

Çiftlik mahsulü hayvan pancarı müsait fiyatlarla satılıktır. Taliplerin Orman Çiftliği Direktörlüğüne müracaatları. 1146

TÜRKÇE SÖZLÜ

RACANIN HAZİNELERİ

Vilâyetler

Kalörifer tesisatı yaptırılacak

Kastamonu Nafıa Müdürlüğünden :

1 — Kastamonu vilâyet merkez kasabasında emanet suretiyle ve komisyonu mahsusu marifetiyle yeniden inşa ettirilmekte olan kırk yataklı hastane binasının sıcak sulu kalorifer tesisatı için Nafıa vekâletince tanzim edilen umumî ve fennî şartnamesine göre yapılan (16296) lira (35) kuruşluk evrakı keşfiyesine göre yapılması kapalı zarf usulü ile eksiltmeye konulmuştur.

2 — İstekliler bu işe ait evrakı keşfiye ve umumî, fennî şartnamesini ve mukavele suretiyle eksiltme şartnamesini Ankara, İstanbul ve ve Kastamonu nafıa müdürlüklerinde görebilirler.

3 — İhalesi 17. Nisan. 939 pazartesi günü saat 15 te Kastamonuda Nafına müdürlüğünde toplanacak eksiltme komisyonu tarafından yapılacaktır.

4 — Eksiltmeye girebilmek için % 7.5 teminatı olan 1222 lira 23 kuruşluk verilecek teminatın 2490 sayılı kanunun 16 ve 17 inci maddesine göre Kastamonu nafıası namına her hangi Ziraat bankasına yatırılarak makbuzunun komisyona gönderilmesi ve bu işi yapabileceğine dair ihale gününden bir hafta evel bulundukları vilâyete müracaat ederek alacakları ehliyet vesikası ile 339 sicilli ticarette kayıtlı olduğuna dair vesikanın ihale gün ve saatinden lâakal bir saat evel Kastamonu nafıa dairesinde toplanacak komisyona gönderilmiş bulunması şarttır.

5 —Posta ile gönderilecek teklif mektuplariyle vesikalar iadeli teahhütlü olması ve ihale saatine kadar komisyona gelmiş bulunması şarttır. Postaların gecikmesinden dolayı zamanında gelmiyen teklif mektupları nazarı itibare alınmaz. Bu hususa dair fazla tafsilât isteyenler bir mektupla Kastamonu Nafıa müdürlüğünden sorabilecekleri ilân olunur. (1044) 11058

Adliye binası yaptırılacak

Kastamonu Nafıa Müdürlüğünden :

1 — Kastamonu vilâyet merkez kasabasında projesi mucibince yeniden inşa edilecek adliye binasının mayıs 939 sonuna kadar bitecek olan betonarme temel inşaatını müteakip kârgir dıvar ve çatı aksamına ait tanzim edilen 26193 lira 26 kuruşluk evrakı keşfiyesine göre inşası kapalı zarf usuliyle eksiltmeye konulmuştur.

2 — İsteklilerin bu işe ait bütün evrakı keşfiyesinin Ankara, İstanbul ve Kastamonu nafıa müdürlüklerinde görebilirler.

3 — İhalesi 17 nisan 939 pazartesi günü saat 16 da Kastamonu nafıa dairesinde toplanacak eksiltme komisyonu tarafından yapılacaktır.

4 — Eksiltmeye gelebilmek için % 7,5 dan 1964 lira 50 kuruşluk verilecek teminatın 2490 sayılı kanunun 16, 17 inci maddelerine göre eksiltme komisyonu namına Kastamonu nafıa müdürlüğü adresine her hangi bir ziraat bankası veznesine yatırılarak makbuzunun komisyona gönderilmesi ve nafıa vekâletince evelce kendilerine verilmiş müteahhitlik vesikası ile ihale gününden bir hafta eveline kadar bulundukları vilâyete resmen müracaat ederek bu inşaatı yapabileceklerine dair alacakları ehliyet vesikasının ve 939 yılı T. C. odasınca tescil edilmiş vesikaların ihale gün ve saatından lâakal bir saat önce Kastamonu nafıa dairesinde toplanacak komisyonuna gelmiş bulunması şarttır.

5 — Posta ile gönderilecek teklif mektuplariyle istenilen vesika ve makbuzlar iadeli ve teahhütlü gönderilmesi ve ihale saatına kadar komisyona gelmiş bulunması lâzımdır.

6 — Postaların gecikmesinden dolayı zamanında gelmiyen teklif mektupları ve evrakı müspiteler nazarı itibare alınmıyarak sahibine reddolunur. Bu inşaata dair fazla tafsilât istiyenler bir mektupla Kastamonu nafıa müdürlüğünden sorabilecekleri ilân olunur. (1045) 11059

Şoşe inşaatı

Ordu Valiliğinden :

1 — 24892 lira 18 kuruş bedeli keşifli Unye - Terme yolunun 1 + 365 — 11 + 680 kilometreleri arasında imalâtı sınaiye inşaatı, şose ferşiyat ve silindirajı ile 79775 lira 31 kuruş bedeli keşifli Unye - Fatsa yolunun 0 + 000 — 14 + 750 kilometreleri arasında yaptırılacak imalâtı sınaiye inşaatı ki ceman 104667 lira 49 kuruşluk iş 39 gün müdddetle kapalı zarf usuliyle toptan eksiltmeye çıkarılmıştır.

2 — İhale 20. 4. 939 perşembe günü saat 15 de hükümet konağında vilâyet encümen odasında yapılacaktır.

3 — Bu işe ait evrak Ordu ve İstanbul nafıa dairesinde görülebilir.

4 — Eksiltmeye girebilmek için (6483) lira 37 kuruş muvakkat teminat vermeleri ve ihale gününden nihayet sekiz gün eveline kadar vilâyet makamına müracaatla alacakları ehliyet vesikasiyle 938 yılına ait ticaret odası vesikasını ibraz etmeleri lâzımdır. (1927/1071) 11068

Köprü inşaatı

Çankırı Vilâyeti Daimî Encümeninden :

1 — Eksiltmeye konulan iş Çankırı vilâyeti şehir içinde tatlı çeşme köprüsü üst yapı betonarme inşaatıdır.

Keşif bedeli (13533) lira 32 kuruştur.

2 — Bu işe ait şartnameler ve evrak şunlardır:

A) Eksiltme şartnamesi

B) Mukavele projesi

C) Bayındırlık işleri genel şartnamesi

D) Tesviyei turabiye, şosa ve kârgir inşaat ve betonarme büyük köprüler inşaatı hakkındaki fennî şartname

E) Hususî şartname

F) Ölçü cetveli, silsilei fiyat cetveli

G) Proje

Talipler bu şartname ve evrakı her gün Çankırı nafıa dairesinde ve nafıa vekâleti şosa ve köprüler reisliğinde görebilir.

3 — Eksiltme 12. 4. 939 tarihine müsadif çarşamba günü saat 16 da Çankırı vilâyet daimî encümeninde yapılacaktır.

4 — Eksiltme kapalı zarf usuliyle yapılacaktır.

5 — Eksiltmeye girebilmek için isteklilerin (1015) lira muvakkat teminat vermesi bundan başka aşağıdaki vesaiki havi olup göndermesi lâzımdır. (Ticaret odası vesikası ehliyeti fenniye vesikası)

6 — Teklif mektupları yukarıda 3 üncü maddede yazılı saatten bir saat eveline kadar eksiltme komisyonluğu reisliğine makbuz mukabili verilecektir. Posta ile gönderilecek mektupların nihayet üçüncü maddede yazılı saate kadar gelmiş olması ve dış zarfının mühür mumu ile iyice kapatılmış olması lâzımdır. (1074) 11070

Şosa tâmiri

Eskişehir Nafıa Müdürlüğünden :

Eskişehir - Sivrihisar yolunun 30 + 700 — 34 + 400 kilometreleri arasında 13735,59 lira keşif bedelli şose esaslı tamiratı 4-4-939 tarihinden 24-4 939 tarihine müsadif pazartesi günü saat 15,15 ye kadar kapalı zarf usuliyle eksiltmeye konulmuştur. Eksiltme vilâyet dairesinde daimî encümeninde yapılacaktır.

Muvakkat teminat :1030,17 liradır.

Bu işe ait keşif, grafik, hususî, fennî şartname, eksiltme şartnamesi ve mukavele projesi her zaman Nafia müdürlüğünde görülebilir.

İsteklilerin ihale tarihinden en az sekiz gün evel vilâyete müracaatla alacakları ehliyetname ve senesi için de ticaret odasından alınmış vesikayı 2490 numaralı kanunun tarifi dahilinde teklif mektuplarına eklemeleri lâzımdır. Teklif mektupları 24. 4. 939 pazartesi günü saat (14,15) e kadar makbuz mukabilinde daimî encümen reisliğine verilecektir. Posta ile gönderilecek mektuplar mühür mumu ile mühürlü ve teahhütlü olacaktır. Postada olacak gecikmeler nazarı itibara alınmaz. (1178) 11179

Şosa tâmiri

Eskişehir Nafıa Müdürlüğünden :

Eskişehir - Sivrihisar yolunun 34 + 400 — 38 + 140 kilometreleri arasında 13049, 39 lira keşif bedelli şose esaslı tamiratı 4-4-939 tarihinden 24-4-939 tarihine müsadif pazartesi günü saat 15.30 a kadar kapalı zarf usuliyle eksiltmeye konulmuştur. Eksiltme vilâyet dairesinde daimî encümeninde yapılacaktır.

Muvakkat teminat: 978,70 liradır.

Bu işe ait keşif, grafik, hususî, fennî şartname eksiltme şartnamesi ve mukavele projesi her zaman Nafia müdürlüğünde görülebilir.

İsteklilerin ihale tarihinden en az sekiz gün evel vilâyete müracaatla alacakları ehliyetname ve senesi için de ticaret odasından alınmış vesikayı 2490 numaralı kanunun tarifi dahilinde teklif mektuplarına eklemeleri lâzımdır. Teklif mektupları 24-4-939 pazartesi günü saat (14.30) a kadar makbuz mukabilinde daimî encümen reisliğine verilecektir. Posta ile gönderilecek mektuplar mühür mumu ile mühürlü ve teahhütlü olacaktır.

Postada olacak gecikmeler nazarı itibara alınmaz. (1179) 11180

Şosa tâmiri

Eskişehir Nafıa Müdürlüğünden :

Eskişehir - Sivrihisar yolunun 13 + 000 — 21 +920 kilometreleri arasında 19094,60 lira keşif bedelli şose esaslı tamiratı 4-4-1939 tarihinden 24. 4. 939 tarihine müsadif pazartesi günü saat 14.45 e kadar kapalı zarf usuliyle eksiltmeye konulmuştur. Eksiltme vilâyet dairesinde daimî encümeninde yapılacaktır.

Muvakkat teminat: 1432,09 liradır.

Bu işe ait keşif, grafik, hususî fennî şartname, eksiltme şartnamesi ve mukavele projesi her zaman Nafia müdürlüğünde görülebilir.

İsteklilerin ihale tarihinden en az sekiz gün evel vilâyete müracaatla alacakları ehliyetname ve senesi için ticaret odasından alınmış vesikayı 2490 numaralı kanunun tarifi dahilinde teklif mektuplarına eklemeleri lâzımdır.

Teklif mektupları 24-4-939 pazartesi günü saat 13,45 e kadar makbuz mukabilinde daimî encümen reisliğine verilecektir. Posta ile gönderilecek mektuplar mühür mumu ile mühürlü ve teahhütlü olacaktır.

Posta ile gönderilecek mektuplar mühür mumu ile mühürlü ve teahhütlü olacaktır. Postada olacak gecikmeler nazarı itibara alınmaz. (1180) 11181

Şosa tâmiri

Eskişehir Nafıa Müdürlüğünden :

Eskişehir - Sivrihisar yolunun 27 + 000 — 30 + 700 kilometreleri arasında 14779,44 lira keşif bedelli şose esaslı tamiratı 4.4.939 tarihinden 24. 4. 939 tarihine müsadif pazartesi günü saat 15 e kadar kapalı zarf usuliyle eksiltmeye konulmuştur. Eksiltme vilâyet dairesinde daimî encümeninde yapılacaktır.

Muvakkat teminat: 1108,46 liradır.

Bu işe ait keşif, grafik, hususî fennî şartname, eksiltme şartnamesi ve mukavele projesi her zaman nafia müdürlüğünde görülebilir.

İsteklilerin ihale tarihinden en az sekiz gün evel vilâyete müracaatla alacakları ehliyetname ve senesi içinde ticaret odasından alınmış vesikayı 2490 numaralı kanunun tarifi dahilinde teklif mektuplarına eklemeleri lâzımdır.

Teklif mektupları 24. 4. 939 pazartesi günü saat (14) e kadar makbuz mukabilinde daimî encümen reisliğine verilecektir. Posta ile gönderilecek mektuplar mühür mumu ile mühürlü ve teahhütlü olacaktır. Postada olacak gecikmeler nazarı itibara alınmaz. (1181) 11182

Motör ve saire alınacak

Siirt Belediyesinden :

75 beygirlik bir motör veya lokomobil ile buna muktazi 220 voltluk bir dinamo ve 310000 metre 10 m/m lik bakır tel ve 750 izalatoru alınacak tır. Talip olanların 24 nisan 939 gününe kadar şartlarını Siirt belediyesine bildirmeleri. (1182) 11183

Kazalar

251 numaralı Nallıhan Kooperatifi Başkanlığından :

Merkezi Nallıhan kazasına bağlı Hıdırla köyünde bulunan 385 No. lu Hıdırlar T. K. Kooperatifinin 2.3.938 tarihinde toplanan umumî heyetinde mezkûr kooperatifin kooperatifimize ilhakı suretiyle kooperatifimizle birleşmesine karar verilmiş ve bu karar iktısat vekâleti ile Türkiye Cümhuriyeti Ziraat Bankası Umum Müdürlüğü tarafından tasdik edilmiş olmasına binaen Ticaret kanununun 461 inci maddesinin 4 ncü fıkrası mucibince infisah ettiği keyfiyetin mezkûr teşekkül yönetim kurulu tarafından 17-2-939 tarihinde Nallıhan Noterine bildirilerek aynı zamanda Ulus gazetesinin 23 şubat 939 tarihli ve 6306 No.lu nüshasında ilân edildiği ve emri idarenin Ticaret kanununun 461 inci maddesi mucibince yönetim kurulumuza intikal eylediği ve tasfiye muamelâtının kurulmuzca yapılacağı T. K. Kooperatifleri ana mukavele namesinin 72 ve 74 üncü maddelerine tevfikan ilân olunur. 944

251 No. lu T. K. Kooperatif başkanı

Hükûmet konağı yaptırılacak

Hizan Kaymakamlığından :

1 — Keşif bedeli 29475 lira 58 K. olup temel hafriyatı kârgir inşaat için taş ve kireci ve beton kısmında kullanılacak kalıplık tahtaları ihzar edilmiş olan Hızan hükümet konağı inşaatı 26390 lira bedel üzerinden kapalı zarf usuliyle eksiltmeye bırakılmıştır.

2 — Bu işe ait şartnamesi mukavele projesi bayındırlık işleri genel şartnamesi plân yapı işleri umum fennî şartnamesi istekliler bu evrakı Bitlis nafıa müdürlüğünde ve Hızan kaymakamlığında görebilirler.

3 — Eksiltme 7 nisan 939 cuma günü saat 14 de Hızan maliyesinde eksiltme komisyonunda yapılacaktır.

4 — Muvakkat teminat 1979 lira 25 kuruştur.

5 — Eksiltmeye girebilmek için isteklilerin aşağıda yazılı vesikaları göstermeleri lâzımdır.

A) Ticaret odasında kayıtlı bulunduklarına dair vesika.

B) Evelce bu gibi işler yaptıklarına dair vesika, vilâyet nafıasından vesika almak istiyenlerin ihaleden en az sekiz gün evel Bitlis nafıasına resmen müracaatları lâzımdır.

6 — Teklif mektupları 3 üncü madde 14 saatte bir saat evel Hızan kazası maliye dairesinde eksiltme komisyonu reisliğine makbuz mukabilinde verilecektir.

7 — Kapalı zarfları ihzarında teklif mektuplarını yazılı simdi bu zarfların tevdiinde ve posta ile gönderilmesinde 2490 sayılı kanunun 32, 33, 34 cü maddelerine riayet edilmesi lüzumu ilân olunur.

(1082) 11080

RESMÎ İLANLAR

Millî Müdafaa B.

İlâç ve sıhî malzeme alınacak

M. M. Vekâleti Satın Alma Komisyonundan :

1 — 78 Kalem ilâç ve sıhî malzeme satın alınacaktır. Muhammen bedeli 4260 lira olup ilk teminat mikdarı 319 lira 50 kuruştur.

2 — Açık eksiltmesi 6. 4. 939 perşembe günü saat 14 de vekâlet satın alma komisyonunda yapılacaktır.

3 — Şartnamesi ve listesi her gün komisyonda görülebilir.

4 — İsteklilerin bu işle alâkadar olduklarına dair vesaikle ilk teminat mektup veya makbuzlariyle birlikte komisyona gelmeleri. (994) 10992

Aleminyom kutu alınacak

M. M. Vekâleti Satın Alma Komisyonundan :

1 — Hepsine tanmin edilen fiyat (30.000) otuz bin lira olan 17 kalem aleminyon kutu kapalı larfla eksiltmeye konulmuştur.

2 — Eksiltmesi 17 nisan 939 pazartesi günü saat 15 tedir.

3 — İlk teminatı iki bin iki yüz elli (2250) liradır. Şartnamesi 150 kuruş mukabilinde her gün M. M. V. satın alma komisyonundan alınabilir.

4 — Eksiltmeye gireceklerin 2490 sayılı kanunun 2. ve 3. maddelerinde yazılı belgeleri ve teklif mektuplarını ihale günündeki saatten en az bir saat eveline kadar satın alma komisyonuna vermeleri. (1125) 11120

400 kilo asetofenon alınacak

M. M. Vekâleti Satın Alma Komisyonundan :

1 — Hepsine tahmin edilen fiyat (4900) dört bin dokul yüz lira olan (400) kilo asetofenon açık eksiltmeye konulmuştur.

2 — Eksiltmesi 17 nisan 939 pazartesi günü saat on birde yapılacaktır.

3 — İlk teminatı 367 lira 50 kuruştur. Şartnamesi her gün M. M. V. satın alma komisyonunda görülebilir.

4 — Eksiltmeye gireceklerin 2490 sayılı kanunun 2 ve 3. maddelerinde yazılı belgeler ve ilk teminatları ile birlikte yukarıda yazılı gün ve saatte hazır bulunmaları. (1126) 11121

Alâkadarların nazarı dikkatine

M. M. Vekâleti İnşaat Şubesi Müdürlüğünden :

M. M. Vekâleti inşaat şubesinde mevcut ve Mamak nahiyesinde ve istimlâk mahallinde asılı hartasına göre Mamak'taki Yunuseziği ve civarında tahdit edilen on altı parçadan ibaret ve ceman 545114 metre murabbaı arazi menafii umumiye ve buna istinaden yapılan takdiri kıymet kararına göre beher metre murabbaı on kuruştan istimlâk edilecektir. Bu saha içerisinde arazisi olduğu tespit edilen aşağıda isimleri yazılı sahiplerinden başka kimselerin de bu saha içinde şayian veya münferiden mutasarrıf oldukları arazileri varsa hazine adına takrirlerini vermek ve paralarını almak üzere 1. 4. 939 dan 10. 4. 939 pazartesi günü akşamına kadar Millî Müdafaa Vekâleti inşaat şubesi müdürlüğüne müracaat etmeleri istimlâk kararnamesinin 8. maddesi mucibince ilân olunur.

Çulha oğlu Mehmet veresesi
Abidin
Satılmış oğlu Mehmet Küçük
Ali kızı Fatma Kayalılar
Sait Ömer veresesi
Bekir oğlu İbrahim veresesi
Mustafa oğlu Mehmet
H. Ömer oğlu Mehmet
Mehmet Karısı Emine
Nefise ve Emine
Bekçi oğlu Mustafa veresesi
Ali oğlu Abdullah Çek
Osman oğlu Mustafa
Osman oğlu Hüseyin Kıraç
(1155) 11148

2 mütercim alınacak

M. M. Vekâleti Satın Alma Komisyonundan :

Millî Müdafaa Vekâleti tercüme şubesine iki mütercim alnacaktır. Bunların almanca, fransızca ve ingilizce lisanlarına esaslı olarak vakıf olmaları ve aynı zamanda türkçeden bu dillere tercüme yapabilmeleri şarttır. Verilecek ücret 165 : 210 liradır. İmtihan neticesinde iki dil bilenler tercih edilecektir. Memurin kanununa göre memur olmak evsaf ve şeraitini haiz bulunan taliplerin evelemirde hal tercümeleriyle ve referansları ile müracaatları ilân olunur. (1168) 11167

Levazım Âmirliği

4 adet bina yaptırılacak

Ankara Levazım Amirliği Satın Alma Komisyonundan :

1 — İzmir tayyare alayının göstereceği yerde beheri 5371 lira 60 kuruş kıymetinde hepsinin tutarı 21486 lira 40 kuruş bedeli keşifli dört adet bina inşaatı kapalı zarf usuliyle eksiltmeye konmuştur.

2 — İhalesi 10 nisan 939 paazrtesi günü saat 16 da kışlada İzmir levazım âmirliği satın alma komisyonunda yapılacaktır.

3 — Teminatı muvakkate akçası 1611 lira 48 kuruştur.

4 — Şartname keşifname ve projesi her gün komisyonda görülebilir.

5 — İstekliler bu işi yapabileceklerine dair ihaleden laâkal bir hafta evel İzmir Nafıa fen heyetinden alacakları vesikaları ve ticaret odasında kayıtlı olduklarına dair de vesika göstermek mecburiyetindedirler.

6 — Eksiltmeye iştirâk edecekler 2490 sayılı kanunun 2 ve 3. üncü maddelerinde ve şartnamesinde yazılı vesikalariyle teminat ve teklif mektuplarını ihale saatinden en az bir saat evel komisyona vermiş bulunacaklardır. (1072) 11069

110 ton sığır eti alınacak

Ankara Levazım Amirliği Satın Alma Komisyonundan :

1 — Tekirdağ satın alma komisyonu tarafından Tekirdağ tümen birlikleri için 110 ton sığır eti kapalı zarf usuliyle eksiltmeye konulmuştur.

2 — Tahmin fiyatı beher kilosu 28 kuruştan tutarı 30800 ve muvakkat teminatı 2310 liradır.

3 — İhale günü 14-4-939 cuma günü saat 11 dedir.

4 — Şartnamesini her gün Tekirdağ tüm. satın alma komisyonunda görebilirler.

5 — İsteklilerin belli gün ve saatte ve kanunun istediği vesikalarla birlikte komisyonumuza müracaatları ve zarfların muayyen saatten bir saat eveline kadar komisyona vermiş bulunmaları ilân olunur. (1140) 11133

Askerî Fabrikalar

100 ton mutahher avrupa pamuğu alınacak

Askerî Fabrikalar Umum Müdürlüğü Merkez Satın Alma Komisyonundan :

Tahmin edilen bedeli (45.000) lira olan 100 ton mutahhar Avrupa pamuğu. Askerî Fabrikalar umum müdürlüğü merkez satın alma komisyonunca 23.5. 939 salı günü saat 15 de kapalı zarf ile ihale edilecektir. Şartname 2 lira 25 kuruş mukabilinde komisyondan verilir. Taliplerin muvakkat teminat olan 3375 lirayı havi teklif mektuplarını mezkûr günde saat 14 e kadar komisyona vermeleri ve kendilerinin de 2490 numaralı kanunun 2 v 3. maddelerindeki vesaikle mezkûr gün ve saatte komisyona gelmeleri. (1124) 11173

40.000 metre hartuçluk ham ipek kumaş alınacak

Askerî Fabrikalar Umum Müdürlüğü Merkez Satın Alma Komisyonundan :

Tahmin edilen bedeli (24.000) lira olan 40000 metre hartuçluk ham ipek kumaş. Askerî fabrikalar umum müdürlüğü Merkez Satın alma komisyonunca 24.4.939 pazartesi günü saat 15 de kapalı zarf ile ihale edilecektir. Şartname parasız olarak komisyondan verilir. Taliplerin muvakkat teminat olan (1800) lirayı havi teklif mektuplarını mezkûr günde saat 14 de kadar komisyona vermeleri ve kendilerinin de 2490 numaralı kanunun 2 ve 3. maddelerindeki vesaikle mezkûr gün ve saatte komisyona müracaatları. (1144) 11174

100 ton kurşun alınacak

Askerî Fabrikalar Umum Müdürlüğü Merkez Satın Alma Komisyonundan :

Tahmin edilen bedeli (35.000) lira olan 100 ton kurşun Askerî fabrikalar Umum müdürlüğü merkez satın alma komisyonunca 21.4.1939 cuma günü saat 15 de kapalı zarfla ihale edilecektir. Şartname 1 lira (75) kuruş mukabilinde komisyondan verilir. Taliplerin muvakkat teminat olan (2625) lirayı havi teklif mektuplarını mezkûr günde saat 14 e kadar komisyona vermeleri ve kendilerinin de 2490 numaralı kanunun 2. ve 3. maddelerindeki vesaikle mezkûr gün ve saatte komisyona müracaatları (1145) 11175

Harita U. Md,

Bir bina yaptırılacak

Harta Genel Direktörlüğünden:

1 — Harta Genel Dr. Deposuna ilâveten yaptırılacak bir binanın inşası kapalı zarf usuliyle eksiltmeye konulmuştur.

2 — Eksiltme Cebecide Harta Gn. Drk. binasında Sa. Al. komisyonunda 7 Nisan 939 cuma günü saat 10,30 da yapılacaktır.

3 — Keşif bedeli on bir bin yedi yüz bir lira bir kuruş, Muvakkat teminatı sekiz yüz yetmiş sekiz liradır. Teminat olarak Banka mektubu veya Maliye vezne makbuzu kabul olunur.

4 — Bu işe gireceklerin en aşağı on beş bin liralık inşaat yapmış olduklarına dair nafıa vekâletinden alınmış vesika ile ehliyetname ve 2490 sayılı kanunun 2. ci ve 3. cü maddeleriyle aranılan vesaikin komisyona ibrazı lâzımdır.

5 — Teklif mektuplarının kanunun tarifatı dahilinde tanzim edilmiş olduğu halde yukarda yazılı eksiltme saatinden en aşağı bir saat evvel komisyona makbuz mukabilinde teslim edilimş olması şarttır. (778) 10781

Kültür Bakanlığı

Türk neşriyat sergisi

Maarif Vekilliğinden :

Kendi hesaplarına eser bastırmış olan müelliflerden ve hususî teşekküllerden, Ankara'da sergievinde Maarif ve killiği tarafından tertip edilen (on yıl lık türk neşriyat sergisi) satış pavyonunda eserlerini sattırmak istiyenlerin iştirâk şartlarını öğrenmek üzere, Ankara'da vekillik yayın direktörlüğüne, İstanbul'da Babıâli caddesinde Basma yazı ve resimleri derleme direktörlüğüne müracaat etmeleri ilân olunur. (1111) 11117

Jandarma

Telefon bağ teli ve saire alınacak

Jandarma Genel Komutanlığı Ankara Satın Alma Komisyonundan:

1 — Vasıflarına uygun ve tamamına sekiz bin dokuz yüz doksan altı lira yirmi altı kuruş kıymet biçilen üç milimetre kalınlılında galvanizli altı yüz kilometre telefon teli ve bir bu çuk milimetre kalınlığında galvanizli on bir kilometre bağ teli ile fennî şartnameleri dairesinde yekdiğerine kaynatılmış deve boyunlu üç numara on iki bin porslen fincan kapalı zarftan pazarlığa tahvilen 17. 4. 939 pazartesi günü saat onda satın alınacaktır.

2 — Şartnamesi parasız komisyondan alınabilecek bu pazarlığa girmek istiyenlerin (675) liralık ilk teminat vezne makbuzu veya banka mektubu ve şartnamede yazılı belgelerle belli gün ve saatte komisyona baş vurmaları. (1094) 11113

Orman koruma

Kundura alınacak

Orman Koruma Genel Komutanlık Satın Alma Komisyonundan:

1 — Orman koruma Genel komutanlık kıtaları ihtiyacı için 4255 çift erat kundurası kapalı zarf usuliye ihalesi 20 nisan 939 perşembe günü saat 11 de Ankara'da Yenişehirde komutanlık binasındaki satın alma komisyonunda yapılacaktır.

2 — Muhammen bedeli (19998) lira (50) kuruş ve muvakkat teminatı (1500) liradır.

3 — Şartnameler hergün parasız olarak komisyonda görülebilir.

4 — İsteklilerin şartnamesinde yazılı vesikalarla beraber teklif mektuplarını ihale saatinden bir saat eveline kadar komisyona vermeleri ilân olunur. (115r) 11177

İç işler Bakanlığı

Memur alınacak

Dahiliye Vekâletinden :

Vekâlet dairelerinde münhal 20 - 14 liralık vazifelere müsabaka ile memur alınacaktır.

Lise mezunu ve askerliğini ifa etmiş ve memurin kanunundaki evsaf ve şeraiti haiz ve makine ile yazı yazabilenler 6 nisan perşembe günü nihayetine kadar istida ile ve vesaiki ile birlikte ve 7 nisan 939 cuma günü saat 15 te müsabakaya girebilmek üzere vekâlete müracaatları. (1135) 11129

Bayındırlık B.

Sulama işleri

Nafıa Vekâletinden :

Eksiltmeye konulan iş :

1 — Büyük Menderes üzerinde Işıklı gölünün sulama suyu iddihar havuzu haline konması, keşif bedeli (1.133.860) liradır.

2 — Eksiltme 13. 4. 939 tarihine rastlıyan perşembe günü saat 15 de Nafıa vekâleti sular umum müdürlüğü su eksiltme komisyonu odasında kapalı zarf usuliyle yapılacaktır.

3 — İstekliler eksiltme şartnamesi, mukavele projesi, bayındırlık işleri genel şartnamesi, fennî şartname ve projeleri (50) lira mukabilinde sular umum müdürlüğünden alabilirler.

4 — Eksiltmeye girebilmek için isteklilerin (47.765) lira (80) kuruşluk muvakkat teminat vermesi ve eksiltmenin yapılacağı günden en az sekiz gün evel ellerinde bulunan bütün vesikalarla birlikte bir istida ile vekâlete müracaat ederek bu işe mahsus olmak üzere vesika almaları ve bu vesikayı ibraz etmeleri şarttır.

Bu müddet içinde vesika talebinde bulunmıyanlar eksiltmeye iştirâk edemezler.

5 — İsteklilerin teklif mektuplarını ikinci maddede yazılı saatten bir saat eveline kadar sular umum müdürlüğüne makbuz mukabilinde vermeleri lâzımdır.

Postada olacak gecikmeler kabul edilmez. (820) 10898

Sulama işleri

Nafıa Vekâletinden :

Eksiltmeye konulan iş:

1 — Balıkesir vilâyeti dahilinde bulunan Kocaçay ıslâh ve sulama işleriyle Mürüvvetler deresi ıslâh ameliyatı inşaatı keşif bedeli (433.639) lira (61) kuruştur.

2 — Eksiltme 14-4-939 tarihine rastlıyan cuma günü saat 15 te Nafıa Vekâleti Sular Umum Müdürlüğü su eksiltme komisyonu odasında kapalı zarf usuliyle yapılacaktır.

3 — İstekliler eksiltme şartnamesi mukavele projesi, bayındırlık işleri genel şartnamesi, fennî şartname ve projeleri (21) lira (69) kuruş mukabilinde Sular Umum Müdürlüğünden alabilirler.

4 — Eksiltmeye girebilmek için isteklilerin (21.095) lira (60) kuruşluk muvakkat teminat vermesi ve eksiltmenin yapılacağı günden en az sekiz gün evel ellerinde bulunan bütün vesikalarla birlikte bir istida ile Vekâlete müracaat ederek bu işe mahsus olmak üzere vesika almaları ve bu vesikayı ibraz etmeleri şarttır. Bu müddet içinde vesika talebinde bulunmıyanlar eksiltmeye iştirâk edemezler.

5 — Isteklilerin teklif mektuplarını ikinci maddede yazılı saatten bir saat eveline kadar Sular Umum Müdürlüğüne makbuz mukabilinde vermeleri lâzımdır.

Postada olan gecikmeler kabul edilmez. (939) 10985

Betonarme köprü inşaatı

Nafıa Vekâletinden :

1 — Çankırı vilâyetinde Çankırı - Kastamonu yolu üzerinde ahşap "Devres" köprüsü üst yapısının betonarme olarak yeniden inşaatı (36.500) lira keşif bedeli üzerinden kapalı zarf usuliyle eksiltmeye çıkarılmıştır.

2 — Eksiltme, 13.4.1939 tarihine müsadif perşembe günü saat (16) da nafıa vekâletinde şosa ve köprüler reisliği odasında yapılacaktır.

3 — Eksiltme şartnamesi ve buna müteferri diğer evrak (183) kuruş mukabilinde adı geçen reislikten alınabilir.

4 — İsteklilerin eksiltme tarihinden sekiz gün evel bir istida ile nafıa vekâletine müracaatla bu gibi işleri yapabileceklerine dair ehliyet vesikası almaları lâzımdır.

5 — Eksiltmeye gireceklerin ticaret odası vesikası ile (2738) liralık muvakkat teminatlarını havi olarak 2490 sayılı kanunun tarifatı dairesinde hazırlıyacakları kapalı zrflarını ikinci maddede yazılı vakıttan bir saat evelin ekadar komisyon reisliğine makbuz mukbilinde vermeleri muktezidir. (1013) 11089

Gümrük ve İ. B.

Tuz çuvalı alınacak

İnhisarlar Umum Müdürlüğünden :

1 — Şartnameleri mucibince (200.000) adet (100) kiloluk ve (50.000) adette (50) kiloluk tuz çuvalı kapalı zarf usuliyle satın alınacaktır,

2 — (100) kiloluk çuvalın beherinin muhammen bedeli (46) kuruş (50) kiloluk çuvalın beherinin muhammen bedeli (27) kuruştan (105.500) lira, muvakkat teminatı (7912) lira (50) kuruştur.

3 — Eksiltme 12. 4. 939 tarihinde çarşamba günü saat 15.30 da Kabataş'ta levazım ve mübayaat şubesindeki alım komisyonunda yapılacaktır.

4 — Şartnameler her gün sözü geçen şubeden ve İzmir, Ankara başmüdürlüklerinden (525) kuruş mukabilinde alınabilir.

5 — Eksiltmeye iştirâk edecekler mühürlü teklif mektuplarını kanunî vesaikle % 7,5 güvenme parası makbuzu veya banka teminat mektuplarını ihtiva edecek kapalı zarfların ihale saatinden bir saat eveline kadar komisyon başkanlığına makbuz mukabilinde vermeleri lâzımdır. (1845/1004) 11012

Kalın kınnap alınacak

İnhisarlar Umum Müdürlüğünden:

1 — Şartname ve nümunesi mucibince 20.000 kg. kalın kınnap kapalı zarf usuliyle mübayaa olunacaktır.

2 — Muhammen bedeli 17.000 ve muvakkat teminatı 1275 liradır.

3 — Eksiltme 14. 4. 939 cuma günü saat 15 de Kabataşta levazım şubesi müdüriyetindeki alım komisyonunda yapılacaktır.

4 — Şartname ve nümuneler her gün sözü geçen şubeden alınabilir.

5 — Mühürlü teklif mektubunu kanunî vesaik ile % 7,5 güvenme parası makbuzunu ihtiva edecek kapalı zarfların eksiltme günü en geç saat 14 de kadar komisyon başkanlığına makbuz mukabilinde verilmesi lâzımdır. (2015/1093) 11112

20 milyon mantar alınacak

İnhisarlar Umum Müdürlüğünden :

1 — Şartname ve nümunesi mucibince idare ihtiyacı için 20x25 ebadında olmak üzere "20 milyon„ mantar kapalı zarf usuliyle eksiltmeye konacaktır.

II — Eksiltme 26.4.939 çarşamba günü saat 14 de Kabataş'ta levazım şubesindeki alım komisyonunda yapılacaktır.

III — Muhammen bedeli 74.000 lira muvakkat teminatı "5550" liradır.

IV — Şartnameler her gün sözü geçen ve İzmir Ankara başmüdürlüklerinden "370" kuruş bedel mukabilinde alınabileceği gibi nümuneler de görülebilir.

V — İsteklilerin kanunî vesaik ile yüzde 7.5 güvenme parası veya banka teminat mektubunu ihtiva edecek zarflar ihale günü eksiltme saatinden bir saat eveline kadar mezkûr komisyon başkanlığına makbuz mukabilinde verilmesi lâzımdır. (2135-1149) 11176

Ankara Valiliği

Pavyon yaptırılacak

Ankara Valiliğinden:

1 — Keşif bedeli (38.665) lira 28 kuruştan ibaret olan Ankara müstakil Jandarma taburu piyade bölüğü için yapılacak olan pavyon inşaatı 12. 4. 939 çarşamba günü saat 15.30 da vilâyet binası Nafıa komisyonunda ihalesi yapılamak üzere kapalı zarfla eksiltmeye konulmuştur.

2 — Muvakkat teminatı (2899) lira (90) kuruştur.

3 — İstekliler teklif mektuplarını teminat mektubu veya makbuzu ticaret odası vesikası ve eksiltmenin yapılacağı günden en az sekiz gün evel referans ve diğer vesikalarını raptetmek suretiyle Ankara vilâyetine istida ile müracaat ederek bu işe ait alacakları ehliyet vesikalariyle birlikte yukarda adı geçen saat 14.30 za kadar komisyon reisliğine tevdi etmeleri.

4 — Sekiz gün evel veskia talebi de bulunmiyanların eksiltmeye girremiyecekleri buna ait keşif evrak ve şartnamenin nafıa müdürlüğünde görebilecekleri. (1076) 11076

P. T. ve T. Md.

Halk tipi radyo ahizeleri

Ankara P. T. T. Müdürlüğünden:

Halk tipi olarak memleketimizde kullanılmak üzere idarece tespit edilmiş olan evsafta Radyo ahizesi imal edecek fabrikaların İstanbul ve Ankara P.T.T. müdürlüklerinden alacakları izahnameye göre nihayet 5. 4. 939 tarihine kadar teklif ve nümune vermeleri ilân olunur. (529) 10580

Motör yağı alınacak

Ankara P. T. T. Müdürlüğünden :

P. T. T. Umumî müdürlüğünden açık eksiltme suretiyle 2500 kilo D. T. F. ekstra hevvay dizel motör yağı alınacaktır. Muhammen fiyat 975 lira muvakkat teminat 74 liradır.

Eksiltme 17-4-939 pazartesi saat on beşte müdürlük komisyonunda yapılacağından taliplerin o gün müracaatları ilân lunur. (1186) 11186

Münakasa tehiri

Posta, Telgraf U. Müdürlüğünden :

5. 4. 1939 tarihinde eksiltmesi yapılacağı 18, 28 şubat 939 ve 10, 22 mart 939 tarihlerinde ilân edilen beş adet sepetli motosiklete ait ilânlar görülen lüzuma binaen iptal edilmiştir.

Ankara Defterdarlığı

Bir memur alınacak

Ankara Defterdarlığından :

Bâlâ kazası malmüdürlüğünde münhal bulunan 16 lira maaşlı muhasebe kâtipliği için müsabaka ile bir memur alınacaktır.

Memurin kanununun dördüncü maddesinde yazılı evsafı haiz taliplerin istida ile müracaatları.

İmtihan 6. 4. 939 perşembe günü saat 14 te defterdarlık binasında yapılacaktır. (1183) 11184

Hava Kurumu

Kanat bezi ve şeridi alınacak

Türkkuşu Genel Direktörlüğünden :

17. 3. 939 günü saat 15 de yapılacağı ilân edilmiş olan kanat bez ve şeridi eksiltmesine talip zuhur etmediğinden eksiltme 15 gün müddetle temdit edilmiştir.

İhalesi 5 nisan 1939 çarşamba günü saat 15 de aynı şartlar dahilinde yapılacaktır. İsteklilerin o gün muayyen saatte vesaik ve teminatlariyle birlikte hazır bulunmaları. 936

Devlet Hava Yolları

Mobilya yaptırılacak

Devlet Hava Yolları Umum Müdürlüqünden :

1 — İdaremiz için kapalı zarf usulü ile mobilya yaptırılacaktır.

2 — Muhammen bedeli 12.594 liradır.

3 — İhale 10. 4. 939 pazartesi günü saat 11 de tayyare meydanındaki umum müdürlük binasında toplanacak komisyonda yapılacaktır.

4 — Fennî ve hususî şartnameler projeler ve resimler umum müdürlükten alınabilir.

5 — Muvakkat teminat 944 lira 55 kuruş olup bu teminatı nakid olarak vermek istiyenler Ziraat Bankasındaki 3667 sayılı hesabımıza yatırarak alacakları makbuzu ibraz etmelidirler.

6 — Teklif mektuplarının ihale saatinden bir saat eveline kadar komisyona vermeleri lâzımdır. (1086) 11084

Satılık ankaz

Ankara Belediyesinden :

Cinsi	Mahallesi	Ada	Parsel	Muhammen bedeli Lira	Kuruş	Muvakkat temi. Lira	kuruş
Ahşap hane	Duatepe	582	35	10	00	1	00

Yukarıda muhammen bedeli yazılı ahşap hanenin enkazı arttırma suretiyle satılacaktır. İhalesi 6.4.939 perşembe günü saat 15 de yapılacaktır. Taliplerin imar müdürlüğünde müteşekkil komisyona müracaatları. (1038) 11056

Devlet Demiryolları ilânları

Derince tahmil ve tahliye ameliyesinin tasnif ve fiyatı

D. D. Yolları Satın Alma Komisyonundan :

Ameliyenin Nevi	Maden kömürü krom ve emsali dökme cevher Ton	Beher tonu Ku.	Kok kömürü Briket Ton	Beher Tonu Ku.	Muhtelif malzeme eşya ve emtia Ton	Beher Tonu Ku.
1 — Ambar dahilinde supalana hazırlamak ve vapur dahilinde vinçle: supalan yapmak veya Hab ve yahut istif yapmak bu ameliyede Rıhtım veya silo iskelesine veya vapur güvertesine vermek ve bırakmak da dahildir. Ve mütekabilen.	Maden kömürü ve emsali dökme 10 Cevheri Krom 15 46407		—	23	—	23
2 — Supalandan açık vagona tahmil ve mütekabilen de vagondan supalan ve idare vinci ile vagondan denize vermek veya mütekabilen denizden almak.	26189	4,5	4992	9	—	9
3 — Vinç istirâki olmaksızın rıhtım veya silo iskelesine veya güverteden alarak vagona tahmil etmek veya mütekabilen	44993	17	5526	22	11776	14
4 — Supalandan alınıp açık araziye nakil ve istif etmek ve mütekabilen.	12325	23	—	23	975	18
5 — Silo iskelesine yanaşmış vapur güvertesinden veya silo iskelesinden nakil ve yerleştirmek	—	5	-	9	—	16
6 — Vinç iştirâki olmaksızın vagondan tahliye ve açık araziye mağazalara nakil ve istif ve mütekabilen.	25140	8	2103	24	8904	23
7 — Vagondan idare vincile açık araziye tahliye istif ve mütekabilen.	—	7	—	5	475	14
8 — Vinçsiz merakibi bahriyeden küfelerle veya arkalık ile el ile çıkarılarak vagona tahmil açık araziye mağazalara nakil ve istif etmek ve mütekabilen.	269	20	195	24	277	18
9 — Vagondan olukla tahliye.	20411	5	—	7	—	9
10 — Saatle müteahhitten alınacak amele.	268	18	—	—	—	—
11 — Yevmiye ile alınacak amele	18	120	—	—	—	—

25595 lira 9 kuruş muhammen bedeli bulunan ve 20-3-939 da münakasası icra edileceği evvelce ilân edilip talibi tarafından uygun fiat verilmediğinden ihalesi yapılamıyan Derince limanı tahmil ve tahliye işi bu kere Krom tahmilâtına ayrı fiat vazedilerek kapalı zarf usulile tekrar eksiltmeye konmuştur. Eksiltme 17-4-939 tarihine rastlayan pazartesi günü saat 11 de Haydarpaşa gar binası dahilinde 1. ci işletme komisyonu tarafından yapılacaktır. Taliplerin 1919 lira 63 kuruş muvakkat teminat ile aynı gün saat 10 a kadar komisyon kalemine teklif mektuplarını vermeleri lâzımdır. Bu işe ait şartnamesi Haydarpaşa Liman başmüfettişliğinden parasız olarak alınabilir. 11179

Esnafın nazarı dikkatine

Belediye Reisliğinden :

Pazarlıksız satış mecburiyetine dair kanun ahkâmına aykırı hareket fiillerinin tekerrürü tesbit edilen aşağıda adresi yazılı dükkân cezaen kapatılmıştır.

1 — Yenice mahallesi Yenişar sokak 29 numaralı ve Ali Açıkalın'a ait bakkaliye dükkânı (3) gün müddetle.

(1187) 11187

Bir fen memuru aranıyor

Elmalı Elektrik Türk Anonim Şirketinden:

Su türbininde çalışmış ikinci sınıf ehliyeti haiz bonservisli türk bir fen memuru aranıyor. Talipler aylık kaç lira ücretle geleceklerini ve evrakı müsbitelerile Elmalı Elektrik şirketine müracaatları. 1013

Maden kömürü kullananlara

Ankara'da vagon teslimi fiatlarımız

Linğit kömürü	Tavşanlı Lira Kr.	Değirmisaz Lira Kr.
0X10	6 00	6 40
10X20	8 00	8 40
20X40	9 50	9 90
Kriple	10 25	10 65

Toptan ve perakende satış yeri İstasyon silo karşısında
YENİ YAKACAK PAZARI Tel: 1475 1134

Ayakkabı alınacak

Yüksek Ziraat Enstitüsü Rektörlüğüne :

Kurumumuz talebeleri için aşağıda isimleri yazılı iki kalem ayakkabı 14. 2. 939 tarihinde ihale edilmişti. Görülen lüzum üzerine ihale feshedildiğinden yeniden açık eksiltmeye konulmuştur.

2 — Eksiltme 10. 4. 939 pazartesi günü saat 11 de rektörlük binasında müteşekkil komisyon tarafından yapılacaktır.

3 — Muhammen bedeli 3575, muvakkat teminat (268) liradır. Daha fazla izahat ve parasız şartname almak istiyenlerin Enstitü daire müdürlüğüne müracaatları. (105) 11063

Cinsi	Miktarı	Muhammen fiyat	Tutarı
Erkek talebe	415 çift	8 lira	3320,00
Kız talebe	34 çift	7,5 lira	255,00
			3575,00

Yakımlık ahşap malzeme satışı

Devlet Demiryolları 2. ci İşletme Arttırma ve Eksiltme Komsiyonundan:

Ankara istasyonunda idaremize ait yıkılan binalardan çıkan azamî 150 ton miktarındaki yakımlık ahşap malzeme "bina yıkıntısı" 10-4-939 tarihine rastlıyan paazrtesi günü saat 15 de Ankara istasyonunda ikinci işletme binasında toplanacak komisyonumuz tarafından ihalesi yapılmak üzere açık artırma suretiyle satışa çıkarılmıştır. Muhammen bedeli 1125 liradır. İsteklilerin 84,38 liralık muvakkat teminat makbuz veya banka mektupları ile kanunun tayin ettiği vesaiki hamilen muayyen gün ve saate kadar komisyonda hazır bulunmaları ilân olunur.

Şartname ve mukavele projeleri ikinci işletme kaleminde parasız verilmektedir.

(1041) 11036

Heyeti Umumiye toplantısı

İzmir İmarat ve İnşaatı Umumiye T. A. Şirketinden:

İzmir imarat ve inşaatı umumiye türk anonim şirketinin 31 mart 939 da âdiyen içtima eden heyeti umumiyesi bilânçosunun tetkikine imkân bulmak üzere müzakerenin on beş gün sonraya tâlikine dair vaki olan teklifin kabulüne ve içtimaın 17 nisan 939 pazartesi günü saat on beşe tâlikine müttefikan karar vermiş olduğundan hissedarların muayyen olan gün ve saatte şirketin Çatalkaya hanında kâin dairesinde hazır bulunmaları ilân olunur.

Ruznamei Müzakerat

1 — İdare meclisi ve murakip raporlarının okunması.

2 — 1938 senesi bilânçosunun tasdiki ve idare meclisinin ibrası.

3 — Müddetleri biten âzaların yerlerine intihap yapılması.

4 — Murakip intihabı ve tahsisatının kararlaştırılması. 1143

Elektrik motör tâmiratı

Berber, elektrik, saç ve sıcak sğuk aspratör, yazı makineleri ve fotoğraf makineleri tamir edilir. Tahtakale caddesi Işık iş evi vasıtasiyle Hasan Karakaçan Tl: 2015 1147

İcra ve İflâs

Dördüncü İcra Memurluğundan:

Ziraat bankasına Cemile 5143 lira kefaletten dolayı borçlu olup Eskişehir şeker fabrikasında pancar müteahhidi Ahmet Zaim zadeye tebliğ edilmek üzere gönderilen ödeme emri borçlunun bulunamadığı meşruhatiyle iade edilmiş ve alacaklı yaptığı tahkikatiyle borçlununn Tokat Vedit mahallesi 36 numaralı ermeni Zükür hanesinde Şefik Kâmil namına inşaat noksanları ikmale nezaret ettiği bildirilmiş olduğundan ödeme emri 18. 1. 39 da bu adrese sevkedilmiş ve borç lunun bir sene evel bu adresten ayrıldığı Elâzığa gittiği fakat ikametgâh ve adresi malûm olmadığı meşruhatiyle iade edilmiş olmakla hukuk usulü muhakemeleri kanununun 144 üncü maddesi mucibince ilânen tebligat yapılmasına karar verilmiş olduğundan işbu ilânın neşri tarihinden itibaren 20 gün zarfında şifahî veya tahrirî beyanda bulunmadığı takdirde muameleye devam olunacağı tebliğ makamına kaim olmak üzere ilân olunur. 1131

Ankara İcra Dairesi Gayri Menkul Satış Memurluğundan :

İzalei şuyudan dolayı sulh mahkemesince satılmasına karar verilen Ankara'nın Turan mahallesi Çeşme sokağında 419 ada 7 parsel numaralı 87 metre murabbaı ahşap ev aşağıdaki şartlar dahilinde açık arttırma ile satışa çıkarılmıştır.

Evsaf ve Müştemilâtı

Özengöz sokağında 1 numaralı kapıdan girilince bir taşlık sol tarafta helâ karşısında tavan ve tabanlı odalar ve küçük tavansız ve tabansız bodrumu ve alçak merdiven ve altında odunluğu ve 14 basamak merdivenle ikinci kata çıkıldıkta tavan ve tabanlı ve kısmen oluklu saçla örtülü koridor üzerine açılır tavan ve tabanlı bir odalık mutbahı vardır ve ahşaptır. İki bin yüz otuz beş buçuk lira kıymetindedir.

Satış Şartları

1 — Satış peşin para ile olmak üzere 10.5.939 tarihine müsadif pazartesi günü saat 10-12 ye kadar icra dairesi gayri menkul satış memurluğunda yapılacaktır.

2 — Talipler takdir edilmiş olan yukardaki muhammen kıymetin yüzde yedi buçuğu nispetinde pey akçesi veya millî bir bankanın teminat mektubu ile kanunen teminat olarak kabul edilen hazine tahvilleri getirecektir.

3 — Satış günü artırma bedeli takdir edilen kıymetin yüzde yetmiş beşini bulduktan ve üç defa nida ettirildikten sonra mezkûr günün 12 saatinde en çok artıran talibine ihale olunacaktır.

4 — İşbu tarihteki artırmada teklif edilen bedel muhammen kıymetin % 75 ni bulmadığı takdirde 25.5.939 tarihine müsadif salı günü saat 10-12 ye kadar yapılacak ikinci artırmada en çok artırana ihale olunacaktır.

5 — Birinci ve ikinci artırmalarda ihale bedeli ihaleyi müteakip verilmediği takdirde üzerine ihale edilenin talebi üzerine ihale tarihinden itibaren kendisine bedeli ihaleyi teslimi vezne eylemesi için yedi gün kadar mehil verilecektir. Işbu müddet zarfında ihale bedeli yatırılmadığı takdirde ihale bozulacak ve bu tarihten evvel en yüksek teklifte bulunan talibe teklif veçhile almağa razı olup olmadığı sorulduktan sonra teklif veçhile almağa razı ise ihale farkı birinci talipten tahsil edilmek üzere bu talibe ihale edilecektir. Teklif veçhile almağa razı olmazsa gayri menkul yeniden on beş günlük ikinci artırmağa çıkarılacaktır. En çok artıran talibine ihale edilecektir.

6 — Her iki gayri menkul talibine ihale edildikte tapu harcı müşteriye ihale tarihine kadar olan müterakim vergi ve dellâliye resmi ise satış bedelinden verilecektir.

7 — Borçlu ve alacaklılarla diğer alâkadarları gayri menkul üzerindeki haklarını ve hususiyle faiz ve masrafa dair olan iddialarını evrakı müsbiteleriyle 20 gün içinde dairemize bildirmeleri lâzımdır. Aksi takdirde hakları tapu sicilliyle sabit olmadıkça satış bedelinin paylaştırılmasından hariç tutulacaktır.

8 — Arttırmaya iştirak edecekler 20-4-939 tarihinden itibaren 39/23 No. ile dairemizdeki yerinde herkese açık bulundurulan şartnamemizi okuyabilirler. 11185

Zayiler

Zayi — Ankara gümrüğünün 23. mart. 1939 gün 1476 No. lu beyannamesine ait Haydarpaşa gümrüğünün 16/1502 sayılı 17.3.939 günlü irsaliyesini kaybettim, yenisini çıkartacağımdan eskisinin hükmü olmadığı ilân olunur. Ankara'da Fahri Öztunalı 1132

KÜÇÜK İLÂNLAR

Küçük ilân şartları

Dört satırlık küçük ilânlardan:

Bir defa için	30 Kuruş
İki defa için	50 Kuruş
Üç defa için	70 Kuruş
Dört defa için	80 Kuruş

Devamlı küçük ilânlardan her defası için 10 kuruş alınır. Meselâ 10 defa neşredilecek bir ilân için, 140 kuruş alınacaktır. Bir kolaylık olmak üzere her satır, kelime aralarındaki boşluklar müstesna, 30 harf itibar edilmiştir. Bir küçük ilân 120 harften ibaret olmalıdır.

Dört satırdan fazla her satır için beher seferine ayrıca on kuruş alınır.

Küçük ilânların 120 harfi geçmemesi lâzımdır. Bu miktarı geçen ilânlar ayrıca pul tarifesine tâbidir.

Aranıyor:

Bir evde oda aranıyor — Bir karı koca yemekli veya yemeksiz yatmak üzere bir evde pansiyoner olmak istiyorlar İsteklilerin şartlarını Ulust'a A. C. adresine bildirmeleri.

Aranıyor — İkinci B tertibi mübadil bonosu olup da satmak istiyenler merkez bankasında Sabri Falaya müracaatları. 1150

Kiralık:

Kiralık — 4 oda 1 salon kâmilen parke döşeli tam konforlu bahçe içinde müstakil bir ev. Yenişehir Selânik caddesi No. 47 Tel: 3364 1154

Kiralık ev — Kavaklıdere Güven evleri yanında elektrik ve suyu mevcut. Dahiliye vekâleti mutemedi Ahmet Yağcıoğlu veya Halil Naci Mıhçıoğluna müracaat. 1004

Erenköyde Ucuz Kiralık köşk — Su elektrik geniş bahçe ıhlamur çam korusu meyva ağaçları fevkalâde nezaret. Asfalta 2 dakika İstanbul Tel. 20030 1029

Kiralık — Kavaklıdere Güven mahallesinde tam konforlu, telefonlu, muşamba döşeli 1 numaralı ev 3719 Telefon numarasına müracaat. 1034

Kiralık kaloriferli oda — 1 veya 2 oda belediye sırası Rehber Ap. No: 1 yazıhaneye elverişli. Müracaat Tl: 3232 1071

Kiralık daire — Yenişehir Havuzbaşı İnkılâp caddesi Dr. Abdullâh Rasim apartımanı. 3 oda hol ve müştemilâtı. Görmek için kapıcıya Tl. 3273 1094

Kiralık müstakil ev — 5 - 7 oda, konfor, 1100 M2 bahçe her türlü meyva. Menekşe sokak 7 Yenişehir 1096

Kiralık — Yenişehir Sıhat Vekâleti karşısı elektrik şirketine giden ilkiz sokak No: 3 Dr. Feyzi apart. 5 oda 1 holü havi daire Tel. 1764 1097

Kiralık daire — Nafıa Bakanlığı karşısı otobüs durak yerinde kaloriferli ve parke döşemeli 4 ve 5 odalı kapıcıya müracaat. 1098

Kiralık daire — Yenişehirde Bakanlıklar karşısı Konur sokak No: 9 üst kat 5 oda 1 salon konforlu müstakil bir daire 60 lira Tl: 1265 1105

Kiralık — Möble, möblesiz mükemmel konforlu oda — Ehven ve müsait şerait. Yenişehir Kalaç apartımanı altında Şafak süt evine müracaat. 1106

Kiralık Ap. — 4 oda 1 hol banyo mutbak Demirtepe Yaltırık Cad. Asfalt köprünün başında No: 37 görmek için içindekilere görüşmek için Tl: 1616 1128

Kiralık oda — Kalorifer yaz kış her gün sıcak su büyük taras möble veya möblesiz verilir. Atatürk bulvarı Yenice Ap. No: 9 1129

Kiralık Otel — Belediyenin göstereceği tamirat masrafı icar bedeline mahsup edilmek şartile, Kabaküllükte kâin Safrancı hanı, üç sene müddetle kiraya verileceğinden taliplerin Anafartalar caddesinde Memurin Kooperatifi binasında Otel Aybara müracaatları. 1130

Kiralık oda — Aile nezdinde banyolu dairede bir oda bir bayan içindir. Işıklar cad. Öktü sokak yarbay Hüsnü Ap. No. 1 e müracaat. 1152

Kiralık — Yenişehirde Vekâletlere çok yakın güzel manzara, su, elektrik havagazı ehven fiyatla üç oda ve hol müracaat. Telefon: 3629 1153

Satılık:

Satılık apartman — İstanbul, Lâleli Aksaray Cad. sağ köşe 6 daire 4-5 oda nezaret güneş modern 2500 lira irad. Beyazit meydanı Benzinci B. Sun'at. 995

Acele satılık arsa — Y. şehir Sağlık Bakanlığı arkasında 520 M. arsa azimet dolayısiyle ucuz verilecektir. Tl: 1538 1040

Satılık arsalar — Çankaya Maltepe ve Dikmen asfalt caddelerinde çok uygun fiyatla. K. oğlan Koç Ap. 4 Tl: 2181 1061

Satılık Apartman — Mükemmel iratlı uygun fiyat elverişli şerait. K. oğlan Koç Ap. 4 Tl: 2181 1062

Acele satılık arsalar — Jandarma okulu yanında asfalta 70 metre çok güzel manzaralı Karaoğlan Koç Ap. 4 Tl: 2181 1063

Satılık — Demirli bahçede hastane civarında 90-35-25 lira iratlı üç ev ve apartman toptan ve ayrı ayrı tel: 2406 bayram caddesi No. 1 1064

Satılık arsalar — Belediye civarında kınacı han arkasında köşe başı blok ufak arsalar tel 2406 bayram caddesi No. 1 1079

Satılık — Yenişehirde Atatürk bulvarında 18,50 metre bina cepheli 819 metre arsa uygun bedelle tel 2406 bayram caddesi No. 1 1080

Satılık arsa — Yenişehir'de İsmet İnönü caddesinde onar metre inşaat cepheli blok başı 380 ve 388 metre uygun bedelle tel 2406 bayram caddesi No. 1 1081

Satılık Ev — Bahçeli evler 3 cü otobüs durağında 32 No. lı 5 odalı ev 500 m2 lik ağaçlı bahçe elektrik teçhizatı tam, içindekilere müracaat. 1088

Stil Eşya satılıyor — Salon yatak odası masaları biblolar ve saire Demirtepe Fevzi Çakmak sokak Emek apartmanı No. 2 1090

Satılık — Filko radyosu, 1938 modeli, 11 lâmbalı, ucuz satılıktır. Radyo teknik evine mür. 2. ci Anafartalar caddesi 39 1095

Satılık Arsa — Bakanlıklar karşısında biri Konur, diğeri Kızılırmak sokağında yüksek mevkide blok halinde iki arsa satılıktır. Tel: 2858 1099

Satılık apartıman — Hamamönünde 6 daireli 220 lira iratlı ve bahçeli uygun bedelle tel 2406 Bayram caddesi No. 1 1103

Acele satılık apartıman — Kooperatif arkasında beş daireli 250 lira iratlı 7500 lira borçlu tel 2406 Bayram caddesi No. 1 1104

Satılık apartıman — Demirtepede 600 metre bahçe ve meyvalı altı daireli 320 lira iratlı uygun bedelle tel 2406 bayram caddesi No. 1 1109

Satılık apartımanlar — Yenişehirde Atatürk bulvarında 8-3-6 daireli kaloriferli ve kalorifersiz tel 2406 Bayram caddesi No. 1 1110

Satılık arsalar — Kocatepe'de Bakanlıklara ve yeni meclise çok yakın manzaralı ufak parselli acele tel 2406 Bayram caddesi No. 1 1111

Satılık arsalar — Maltepe'de ve istasyon arkasında istimlâk haricinde kalmak şartiyle ufak ve büyük parselli tel 2406 Bayram C. No. 1 1112

Satılık apartımanlar —Yenişehirde ve Ankara dahilinde 500 ve 400 ve 320 ve 250 lira iratlı tel 2406 1113

Küçük evler kooperatifinde satılık hisse — İnşasımüteahhide ihale edilmiş olan küçük evler kooperatifinde satılık hisse vardır. Posta kutusu 501 numaraya müracaat. 1119

Satılık Motosiklet — Ariel marka sepetli 5.5 beygir ve iyi kullanılmıştır. Halk Sineması sırasında köşe başındaki tütün bayiine müracaat. 1133

Acele satılık apartıman — Karanfil sokağında 768 M inşaat 4 kat 12000 lira borçlu ayrıca kolaylık tutarından dûn bedelle, tel 2406 Bayram Ca. No. 1 1141

Satılık — Küçük evler yapı kooperatifinde bir hisse satılıktır. Dahiliye Vekâleti nüfus 2. ci şubede Nuri Alpay'a müracaat. 1149

Satılık hane — Kavaklıdere fransız, macar, yugoslav sefaretleri arasında ve köşede bahçe içinde fiyatı 8000 lira. Tl: 5843 1151

İş verenler:

İşçi aranıyor — Muhtelif pedallarda çalışmış temiz bir pedalcı ile bir mürettip alınacaktır. Ideal Matbaa ve Cilt Evine müracaat. Telefon: 3783 1028

Bir Mürettip alınacaktır — Taliplerin Yıldız matbaasına müracaatları. 1083

Aranıyor — Gazino büfesinde çalışmak üzere bayanla baya ihtiyaç vardır. Fazla tafsilât için şu adrese müracaat. Ömer Günen Kırıkkale. 1127

İş arıyanlar:

İş arıyor — İlk mektep tahsili olan ailesiyle birlikte kefalet verebilir bir bay bir apartımanda çalışmak istiyor. Yenidoğan mahallesi Eskişehir sokak No: 228 de Kâzım Yılmaz'a müracaat. 1148

En tatlı zevk havasını

	Tane		Kuruş
Sipahi	25	(Madenî kutu)	50
Sipahi	20		35
Yaka	20		30
Çeşit	50		72,5

	Tane		Kuruş
Samsun	25	(Madenî kutu)	45
Samsun	20		30
Salon	20		35
Çeşit	100		145

1041

Bu yelpaze yaratır

"Gripin,,in Mucizesi

Bir Gripin almadan evvel

Aldıktan beş dakika sonra

Istırabın ve ağrının en şiddetlisini en kolay, en çabuk ve en ucuz geçirmenin çaresi bir kaşe GRİPİN almaktır. Mideyi bozmaz, böbrekleri ve kalbi yormaz.

Ucuz - tesirli - zararsız

GRİPİN

İcabında günde 3 kaşe alınabilir. Aldanmayınız. Rağbet gören her şeyin taklidi ve benzeri vardır. GRİPİN yerine başka bir marka verirlerse şiddetle reddediniz. 7154

Yapı sahiplerine

Ankara ikliminde en büyük mukavemet kuvetini haiz yapı kirecinin (Özgenel fennî Kireci) olduğu on dört senedenberi Ankaranın yüzlerce resmî ve hususî yapılarında sabit olmuştur. (Özgenel fennî Kireci) gayet sıkı, sağlam ve çok mukavemetli bir kireç harcı yapar. Beyazlığa ve sair gösterişlere bakarak yapılarda kof ve az mukavemetli kireçler kullanmak tan içtinap edilmeli ve her yapıda ancak (Özgenel fennî Kireci) kullanmalıdır. Kirecimiz sağlam olduğu kadar da ucuzdur. Yüzde üçten fazla fire vermez.

Besim Özgenel

Telefon: 2568 Posta Caddesi No. 26

1136

İnşaat münakasası

Ankara Küçük evler Yapı Kooperatifi İdare Meclisinden :

Kooperatifin çiftlik yolu cenubunda ve Bahçeli evler kooperatifi mahallesi arkasındaki arsaları üzerine yaptıracağı 211 evin inşaatına aid münakasa görülen lüzum üzerine 10-4-939 za kadar uzatılmıştır.

Talip olanların aşağıda yazılı vasıfları haiz olmaları lâzımdır.

1 — Nafıa Vekâletine ve Belediyeye karşı fennî mesuliyeti üzerine alabilecek fennî evsafı haiz bulunmaları.

2 — Evlerin Kooperatifçe tahmin olunan inşa bedeli takriben 700.000 liradır.

Şartname ve plânlar 10 lira mukabilinde Ankara'da Belediye karşısında memurlar kooperatifi üzerindeki Şirket merkezinden alınabilir.

İhale 10-4-939 tarihinde kapalı zarfla yapılacaktır.

İsteklilerin aynı gün saat 14 te yüzde yedi buçuk nisbetinde muvakkat teminat akçelerini veya Banka mektuplarını hamilen şirket merkezine gelmeleri ilân olunur. 1125

KİREÇ

Kütahya kireci namiyle maruf en temiz yüksek randıman veren posa kum ve taş sair ecnebi mevaddan âri kireç yalnız Hüseyin Orak ve Hasan Baldudak ticarethanelerinde bulunur. Tl: 2708 - 1446 1117

GLİSERİNLİ

RİT

Tuvalet sabunu cilt ve teni güzelleştirir. En iyi tuvalet sabunudur. 1107

Sütçüler âleminde bir hâdise...

Míele

Süt makineleri

1939 modelleri gelmiştir

MIELE

Dünyanın en sağlam ve en ucuz SÜT MAKİNELERİDİR. Paslanmaz, lekelenmez ve bozulmaz. Yedek aksamı daima mevcuttur.

Taşra satış yerleri:
Konyada Kaşıkçı Necati, Erzurumda Neşet Solakoğlu

Ankara satış yerleri:

M. NEDİM İRENGÜN Yeni hal No: 1-59 Tl: 2246
YUSUF ESENDEMİR ve OĞULLARI Anafartalar Cad. N: 105 Tl: 2454 1011

"ATAK,,

Makina ve Endüstri İşleri T. A. Ş. İdare Meclisinden

30 Mart 1939 tarihli fevkalâde Umumî Heyet toplantısında Şirketimizin fesh ve tasfiyesine karar verilmiştir. Ticaret kanununun 445 inci maddesine tevfikan Şirket dainlerinin nihayet 18 Nisan 940 tarihine kadar Ankara Selânik caddesi 21 Nr. da tasfiye memurlarına müracaatla alacaklarını ispat etmeleri lüzumu ilân olunur. 1137

ULUS — 20. inci yıl. — No: 6345
İmtiyaz sahibi
Nurettin Kâmil SUNER
Umumî neşriyatı idare eden Yazı İşleri Müdürü
Mümtaz Faik FENİK
ULUS Basımevi ANKARA
Matbaa müdürü : Ali Rıza BASKAN

YENİ SİNEMALAR SUS

Bu Gün Bu Gece
Bütün dillere terceme edilen GÖTE'nin şaheserinden filme alınan

VERTER'in

BÜYÜK AŞKI

Canlandıranlar:
Verter rolünde: P. Richard Wilm
Lotte rolünde: Annie Vernay
Çok kuvvetli mevzuu ile emsalsiz bir aşk ve his filmi

Seanslar:
14.45 - 16.45 - 18.45 - Gece: 21 de

HALK

Bu gün Bu Gece
2 Film birden

1 — NAMUS DÜŞMANLARI
Baş Rollerde:
John Barrymore - Louise Campbell
Sonsuz bir dehşet veheyecan kaynağı

2 — CEHENNEM ATLILARI

Seanslar:
14.30 - 16.30 - 18.30 - Gece: 21 de
Ucuz Halk matinesi 12.15 te
DENİZLER PERİSİ

SUS

Bu Gün Bu Gece
Büyük bir muvaffakiyetle devam eden Türkçe sözlü Arapça şarkılı

Yaşasın aşk

Baş Rollerde: Arap diyarının ses kıralı ve Aşkın Göz yaşları filminin kahramanı ABDÜLVEHAP ve beraberinde billûr sesli dilber yıldız LEYLÂ MURAD

Seanslar:
12 de Ucuz, 14.30 - 17.30 - 20.30 da normal seanslar.

Yeni Sinemada Geceleri filmden evvel 21 de Yeni Varyete numaraları