PAZAR
22
İLKTEŞRİN
1939
5 KURUŞ

Ulus Basımevi
Çankırı Caddesi, Ankara
Telgraf: Ulus - Ankara
TELEFON
Müessese Müdürü 1144
Başmuharrirlik 1371
Yazı İşleri Müdürü 1061
Yazı işleri 1062
İdare 1064

ULUS

ADIMIZ ADIMIZDIR

Garp cephesinde

Garp cephesinde sükûnet cari olmakla beraber, almanların yeni bir taarruz hazırladıklarını gösteren bazı emareler vardır. (Haberlerimiz 3 üncü sayfada.)

İnönü kurmay heyetlerini kabul etti

Üç taraflı Ankara paktının imza olunması dolayısiyle

Millî Şef'le Kral George ve B. Lebrun arasında telgraflar teati edildi

Reisicümhur İsmet İnönü dün saat 16 da Fransa Şark ordusu Komutanı General Weygand'ı kabul buyurmuşlardır. Kabul esnasında Fransız Büyük Elçisi B. Rene Massigli ile Hariciye Vekili Şükrü Saraçoğlu hazır bulunmuşlardır.

Fransız heyetinin çekilmesini müteakip ingiliz şark ordusu komutanı Orgeneral Wavel ile İngiltere Büyük Elçisi B. Sir Hughe Montgomerry Knatchull - Hugesen Reisicümhur tarafından kabul buyurulmuşlardır. Bu mülâkatta Hariciye Vekili Şükrü Saraçoğlu hazır bulunmuştur.

Gerek Fransız ve gerek İngiliz heyetlerinin Reisicümhur İsmet İnönü ile mülâkatları birer saat sürmüştür.

İnönü ile Kıral George ve B. Lebrun arasında telgraflar

Türk - İngiliz - Fransız karşılıklı yar -

(Sonu 5 inci sayfada)

Fransız kurmay heyeti Çankaya köşkünden çıkarken

Şayia dinlemeğe muhtaçmıyız?

Falih Rıfkı ATAY

Bilhassa İstanbul ve İzmir taraflarından Ankara'ya gelen tanıdıklarımızın çoğu, devlet merkezine ayak bastıkları zaman, fırtınalı bir denizden sâkin bir limana girmiş olmak ferahını duymaktadırlar. Zihinleri şâyialarla işbâ halindedir. Hemen hepsi: " — Acaba doğru mu?" suali ile biten bir sürü rivayetin hakikatini araştırmaktan yorgundurlar.

Bir takım telkinlere kapılmaktan kimse menedilemez. Fakat vatandaşlarımızın bilmeleri lâzımgelen esaslı bir nokta vardır, ki o da, yüksek millî menfaatlere temas eden hiç bir meselenin, şimdiye kadar, hükümet tarafından tam zamanında halka ve onun mümessillerine bildirilmekten çekinilmemiş olmasıdır. Millî emniyet ve müdafaaya âit tabiî esrardan başka, bu rejimin milletten hiç bir gizlisi olmamıştır ve olmıyacaktır.

Biz harp dışında olduğumuz için memlekette müstesna tedbirler almadık, ne sansür, ne örfî idare, ne de harp divanları kurduk. Türkiye en tazyiksiz memleketler arasındadır. Bu halden istifade ederek, halk efkârını zıt cereyanlar arasında bocalatmak, bulandırmak ve dalgalandırmak istiyen her türlü menfaatler bulunabilir. Avrupa buhranı ve onun ihtilât tehlikeleri devam ettiği kadar, bu telkinlere karşı kendi kendimizi müdafaa etmek tedbirleri almalıyız. Bu tedbirler basittirler: siyasî ve askerî ne söylenmek icap ederse o hakkı yalnız salâhiyetli, mesul hükümete bırakmak; bizzat bilmiş ve öğrenmiş olduklarımızdan, velev en ehemiyetsiz olanlarını dahi, sır gibi saklamak; mümkün olduğu kadar dinlememek ve bilhassa inanmamak!

Şayia ve telkin şebekelerini idare edenler nihayet anlamış olacaklardır ki memleketimiz, böyle oyunların sahnesi olmaktan çıkmıştır. Türkiye'nin yüksek mukadderatını ellerinde tutmakta olanlara karşı halk itimadı o kadar tamdır ki, ne onlar üzerinde istikamet şaşırtıcı bir tesir yapabilecek, ne de onların politikası aleyhine fikir cereyanları sevkedebilecek gayretlerin ergeç iflâs etmemesine imkân yoktur.

Büyük bir vaziyet açıklığı içindeyiz. Tedbirli ve kuvetliyiz. Hiç bir macerâ peşinde değiliz. Türkiye vatandaşlarının, hissetmeleri lâzımgelen sükûn ve huzuru bir an bile feda etmeleri boş ve mânasız bir şeydir.

Bozgun ve telâş havası içinde sinirleri yıpratmak istiyen fesat ve tahrike karşı, en sıhî tedbir olan akıl ve itimat mukavemeti cephesini tesis edelim: muhakeme etmek için bütün unsurlar elimizdedir; istinat etmek için, en temiz ve asîl mahiyeti ile, bir millî menfaat rejimi altındayız. Hakikati kimse bizden saklamıyor: şayia dinlemeğe muhtaç değiliz!

Yeni mebus namzetlerimiz

Beyanname

Kastamonu mebusu Hüsnü Açıksöz'ün ölümü dolayısiyle boşalan Kastamonu mebusluğuna, eski İstanbul mebusu eski başvekil Rauf Orbay'ın Genel Başkanlık divanınca namzetliği kararlaştırılmıştır.

Rauf Orbay'ın hakkında evvelce İzmir istiklâl mahkemesi tarafından verilmiş olan mahkûmiyet kararının refi için, vaki müracaatı üzerine yapılmış olan hukukî tetkikte, araya girmiş olan umumî af kanunları, isnat olunan fiili bertaraf ettiği gibi muhakemenin iadesini de gayrimümkün kılmış ve muhakeme iade edilebilseydi, beraetinin muhakkak olacağı kanaatine varılmış olduğu görülmüştür. Sayın ikinci müntehiplere bildirir ve ilân ederim.

C.H.P. Genel Başkan Vekili
Başvekil
Dr. Refik Saydam

***

Beyanname

Urfa Mebusu Ali Saip Ursavaş'ın ölümü dolayısiyle boşalan Urfa mebusluğuna Nafıa Vekâleti demiryol inşaat dairesi reisi mühendis Razi Soyer'in C. H. P. Genel Başkanlık divanınca namzetliği kararlaştırılmıştır. Sayın ikinci müntehiplere bildirir ve ilân ederim.

C.H.P. Genel Başkan Vekili
Başvekil
Dr. Refik Saydam

Türk mühendislerinin ve Türk işçilerinin güzel bir eseri olan

Sivasta'ki cer atelyesi bugün törenle açılıyor

Sıvas cer atelyesinin inşaatından bir görünüş

Erzurum'dan dönen dâvetliler bugün Sıvas'ta, Sıvas cer atelyesinin açılma merasiminde de hazır bulunacaklardır. Sıvas cer atelyesi lokomotif, vagon ve yardımcı tesisat kısımlarından mürekkeptir.

Lokomotif kısmı her nevi lokomotiflerin tâmirine yarıyacak tesisatı ihtiva etmektedir. Bu kısımda lokomotiflere ait yedek aksam da imal olunabilecektir. Fabrikanın bütün döküm ihtiyacını temin edecek olan bü-

(Sonu 5 inci sayfada)

Londra'daki askerî temaslar

Orgenaral Kâzım Orbay'ın reisliği altında Londraya giden askerî heyetimiz orada temaslarına devam etmektedir. Son posta ile gelen yukarıdaki resim, yapılan toplantılardan biri esnasında alınmıştır...

Moskovadaki heyetimiz şerefine kabul resmi

Kabul resminde birçok güzide şahsiyetler bulundu

Moskova, 21 a.a. — Sovyet Rusya ile yabancı memleketler arasında kültür münasebetleri cemiyeti, Sovyet Rusya ziraat sergisini ziyaret maksadiyle, başta Türkiye Ziraat Vekili Muhlis Erkmen olduğu halde Moskova'ya gelen türk heyeti şerefine bir kabul resmî tertip etmiştir.

Bu kabul resmine, Sovyetler yüksek divanı kâtibi Gorkin, ziraat halk komiseri Benediktof, ziraat komiserliği divanı âzası Moissef, hariciye komiserliği protokol şefi Barkof, Türkiye büyük elçisi Ali Haydar Aktay ve elçilik erkânı, hariciye ve ziraat komiserlikleri yüksek memurları, Sovyet Rusya ile ecnebî memleketler arasında kültürel münasebetler cemiyeti memurları, muharrirler, artistler ve musikişinaslar iştirâk etmiştir.

Hariciye Vekilimiz dün Ankara'ya döndü

Moskova'dan dönmekte olan Hariciye Vekili Şükrü Saraçoğlu, dün sabah saat 9.20 de ekspresse bağlanan hususî bir vagonla Ankara'ya gelmiş ve istasyonda Büyük Millet Meclisi Reisi Abdülhalik Renda, Başvekil Dr. Refik Saydam, şehrimizde bulunan vekiller, Meclis müstakil Parti grupu reisi Rana Tarhan, bir çok mebuslar, Hariciye Vekâleti Umumî Kâtibi Numan Menemencioğlu, Riyaseti Cümhur Başyaveri Celâl, İngiliz, Fransız Büyük Elçileri, Balkan devletleri büyük elçi ve elçileri, kordiplomatik, şehrimizde bulunan İngiliz, Fransız askerî heyetleri, Genel Kurmay, Millî Müdafaa, Hariciye Vekâleti ileri gelenleri, Ankara Vâli ve Belediye Reisi, Garnizon ve Merkez Komutanları, Emniyet Direktörü, matbuat mümessilleri tarafından karşılanmış ve istasyonu dolduran çok kalabalık bir halk kütlesi, Vekili hararetle alkışlamıştır. (a.a.)

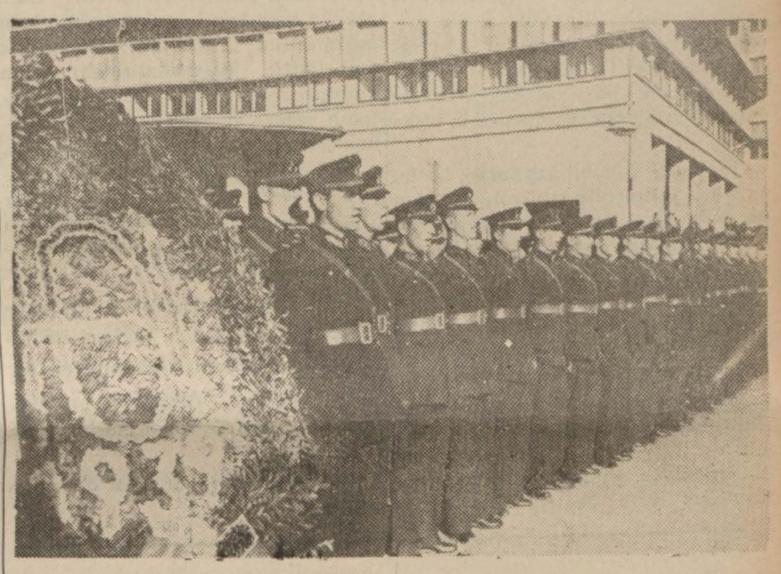

Genç harbiyeliler istiklâl marşını söylüyorlar

Harp okuluna iltihak eden gençlerimiz

Dün Ulus meydanında mânalı ve çok güzel bir tören yaptılar

Harp okuluna bu yıl iltihak eden gençlerimiz dün saat 15 te önlerinde bando mızıkaları olduğu halde Ulus meydanına gelmiş ve Atatürk heykelinin kaidesine merasimle bir tâzim çelengi koymuştur.

Mektep kumandanı tuğbay İskender Erdener, mektebin talim heyetini teşkil eden komutanlar da hazır bulunduğu halde bando istiklâl marşımızı çalmış ve bütün talebe bir ağızdan marşı söylemiştir.

Bundan sonra bu sene mektebe il -

(Sonu 5 inci sayfada)

Genç harbiyeliler selâm vaziyetinde

Pazar müsahabeleri

Vatan borcu

Selim Sırrı TARCAN

Vatan borcunu ödemek için herkesin nefsine karşı cismanî bir takım vazifeleri olduğu gibi, içinde yaşadığı cemiyete karşı da bazı içtimaî mecburiyetleri vardır. Bu mecburiyetlere fizikî ahlâk diyorlar ki bunu iki kelime ile ifade etmek mümkündür: sağlam olmak!

Medenî bir cemiyette fikren ve bedenen iyi yetişmiş bir insana sağlam denir. Sağlam bir insan iyi iş görür ve çok yaşar.

Sağlam bir insan kudret, mukavemet ve enerjiye sahiptir ki onlarla hayat savaşında her giriştiği cidalde muvaffak olur. Dayanıklı olduğu için bütün güçlüklere sonuna kadar yılmadan tahammül eder. Kudretli olduğu için kendine güvenir. Enerjisi olduğu için fırsat kollamaz, fırsatı icat eder.

Böyle bir insanın kalbinde sönmiyen bir heyecan vardır. Onun koşması, atlaması, çarpışması, her hal ve hareketi, kendinden emin olduğunu gösterir.

Ruhî vasıflarla pek alâkası olan bu cismanî vasıfların elde edilmesi için herkesin nefsine karşı vazifelerini hakkiyle ifa etmesi yani vücudunun günlük hareket gıdasını vermesi lâzımdır.

Fakat bunun aksine bir insan vücuduna ait vazifeleri ihmal ederse yani uzviyetinin mükemmel bir şekilde neşvünema bulmasına gayret etmez veya kuvet ve kudretini hüsnümuhafaza etmeği bilmezse zayıf, dermansız ve idmansız olur ki bu hal kendisini bir tehlike karşısında âciz vaziyete düşürebilir, yüksek bir yerden atlarsa ayağı burkulur, ağır bir şey kaldıracak olursa kasığı çıkar, suya düşerse boğulur, kavga ederse dayak yer, hülâsa beceriksiz bir insan olur.

Fizyoloji bakımından insan, bütün uzuvları biribiriyle sıkı rabıtası olan bir makinedir. Bu uzuvlardan biri bir ârızaya uğrarsa tesiri vücudun her tarafında hissedilir. Bu itibarla bedenin inkişafı ve karakterin tekevvünü uzviyetin iyi işlemesi kadar onun keyfiyetine tâbidir.

Bunu takdir için şöyle bir etrafımıza göz atmak yetişir. Muhtelif tipteki insanların hallerine bir bakalım: işte bir hırçın sinirli ki her dakika hiddetleniyor, çatacak adam arıyor, lüzumsuz yere bağırıp çağırıyor. Gömleği ile kavga ediyor. İşte bir lapacı ,uyuşuk ki oturduğu yerde uyukluyor! Bir bardak su içmek için bile yerinden kalkmıya üşeniyor. İşte bir durgun, kaşları çatık, bedbin ki her şeyi karanlık görüyor. İşte bir zavallı ki gölgesinden korkuyor!

Bu muhtelif hâletiruhiyelerin menşeini araştıracak olursak beşer makinesinin uzuvlarından birinin veya birkaçının fena işlediğini veya bozulduğunu anlarız. Kiminin midesi, kiminin karaciğeri yolunda işlemiyor, bir başkasının böbreklerinden şikâyeti vardır, ya kalbi, ya ciğerleri zayıftır, hülâsa umumî âhenkte mutlak bir bozukluk vardır.

Kendi kendimizi de bir kere tetkik edelim. Biraz soğuk alsak, hafif nezle olsak, başımız veya boğazımız ağrısa kaşlarımız çatılır, yüzümüz ekşir, keyfimiz kaçar. Görülüyor ki uzviyetin iyi veya fena şekilde işlemesinin cismanî ve ruhî hayatımız üzerinde tesiri hissolunuyor.

İçinde yaşadığımız yirminci asrın medenî hayat şartları, uzuvlarımızın fena işlemesine, hattâ bazan dumura uğramalarına sebep olduğuna şahit oluyoruz. Bunun içindir ki herkes hem kendine, hem muhitine faydalı olabilmek için vücuduna bakmayı, onun daima canlı ,kudretli olmasına itina etmeyi bir vazife bilmelidir.

Öyle olmazsa vatana karşı ne kadar büyük bir muhabbetle bağlı olursak olalım gene vazifemizi hakkiyle ifa edemeyiz.

İnsan bir faaliyet makinesidir ki vücudunun hikmeti harekettir. Haiz olduğu hassaları hem kendisinin hem başkalarının hayrı için kullanmakla mükelleftir. Ailesinin refahı onun kudretli sâyine bağlı olduğu gibi vatanın saadet ve selâmeti de gene onun kudret ve kuveti ile alâkadardır.

Sağlam insanlar vatan için bir mesnet, hastalar, zayıflar, âcizler ise bir yüktür. Vücudunu ihmal etmek veya tahrip etmek nefsine ve cemiyete karşı işlenmiş bir suçtur.

Vücudunu daima mâkul bir şekilde işletmek, onu diri, sağlam, işe yarar bir hale koymak herkes için bir vatan borcudur. Amerikalı profesör (Makfeden) in şu sözlerinde bir hakikat saklıdır:

"Zâf bir cinayettir, canî olmaktan sakınınız!"

Akreditif muamelâtını takas Limited yapacak

Hükûmet ihracatı kolaylaştırmak için başka yeni tedbirler de aldı

Bankalarımızın hariçten yapılacak ithalâtı temin için ötedenberi yaptıkları Akreditif muamelelerini halihazırdaki buhran dolayısiyle bir buçuk aydanberi kesmiş bulunmalarının ithalâtımız bakımından pek büyük müşkülâtı mucip olduğu Ticaret Vekâletince göz önüne alınmıştır.

Vekâlet bu hususta lâzım gelen imkânları hazırlamış ve takas limitet şirketinin elinde bulunan vasıtalarla ahdî takaslar yolu ile akreditif muamelâtının bu şirket kanaliyle temini kararlaşmıştır.

Muhtelif memleketlerden ve bilhassa İngiltereden vaki olacak ithalât için ithalâtçılarımız takas limitet şirketine derhal müracaat etmek suretiyle mümkün olan kolaylığı göreceklerdir.

Bundan maada ihracatı kolaylaştıracak, ihracat bedellerinin ihraçatçılara kolaylıkla tediyesini temin edecek tedbirlere de hükümetce tevessül edilmiştir.

Bu maksatla Ankaraya celbolunan Takas limitet şirketinin müşterek müdürü B. Kâmil Kıbrıslı Ticaret Vekâletinden lâzım gelen talimatı aldıktan sonra dün akşam İstanbula hareket etmiştir.

Aynı zamanda bu mevzular etrafında hükümet ile temas etmek üzere İzmir ihracatçılar heyeti Ticaret Vekâletiyle yaptıkları temastan aldıkları neticeden memnunen dün akşam İzmire hareket etmişlerdir.

Adanada 80 eğitmen kursu bitirdi

Adana, 21 a. a. — Eğitmen kursu dün faaliyetini bitirmiş seksen eğitmen kurstan mezun olmuştur.

Bu münasebetle Atatürk parkında büyük bir merasim yapılarak Atatürk anıtına çelenk konulmuşutr.

Eğitmenler, Çukurovanın seksen köyünde yeni tesis edilen köy okullarını idare edeceklerdir.

Kayseri'deki mezunlar

Kayseri, 21 a.a. — Geçen sene Pazarviran'da açılmış olan yatılı köy eğitmenler kursu ikinci mezunlarını vermiştir. Adedi 200 ü bulan bu eğitmenler bugün şehrimize gelmişlerdir. Eğitmenler Atatürk anıtına merasimle çelenk koymuşlardır. Memleketin kendilerinden değerli hizmetler beklediği bu genç ve çalışkan eğitmenler pazartesi günü tayin edildikleri köylere vazife başına hareket edeceklerdir.

İstanbul Vali muavinliği

Açık bulunan İstanbul vali muavinliğine Ankara belediyesi reis muavinlerinden B. Haluk Nihat Pepeyi tayin edilmiştir.

Orgeneral İzzettin Çalışlar tarafından

Hatay'daki dağ alayına törenle sancak verildi

Antakya, 21 a.a. — Orgeneral İzzettin Çalışlar beraberinde korgeneral Muzaffer Ergüder olduğu halde dün Hatay'a gelmiş, İskenderun istasyonunda vali Şükrü Sökmensüer, parti müfettişi Hasan Reşit Tankut, askerî ve mülkî erkân, parti ve halkevi mensupları, memurlar, mektepliler ve kalabalık bir halk kütlesi tarafından karşılanmıştır.

Orgeneral İzzettin Çalışlar, Hatay'a ilk giren takviyeli dağ alayına merasimle sancak verdikten sonra yanında general Muzaffer, vali, parti müfettişi ve alay komutanı Şükrü Kanatlı olduğu halde diğer askerî erkânla beraber Kırıkhan ve Reyhaniye'ye gelmişler ve demir köprüde vilâyet merkezinden gelen zevat tarafından istikbal edilmişlerdir. Buradan Antakya'ya gelen general, şehrin giriş yerinde bir müfreze jandarma, izciler, mektepliler ve kalabalık bir halk tarafından coşkun tezahüratla selâmlanmışlardır. Heyetin geçtiği bütün yol güzergâhları bayrakla süslenmiş ve yollarda köylüler muhterem misafirleri selâmlamışlardır.

Vali Sökmensüer tarafından Turizm otelinde misafirler şerefine bir öğle ziyafeti verilmiştir. Ziyafetten sonra orgeneral Çalışlar, general Ergüder'le Yayla dağına gitmişlerdir.

Denizlide bir köprünün temeli atıldı

Denizli, 21 a.a. — Yeni yapılan Afyon - Denizli şosası üzerinde Daskırı köprüsünün temel atma merasimi beş yüze yakın köylünün iştirakiyle yapılmıştır.

Merasime Vali riyaset etmiş ve kurbanlar kesilmiştir.

Edirnede ışık söndürme tecrübeleri yapıldı

Edirne, 21 (Hususî muhabirimizden) — Bu akşam Edirne'de hava tehlikesine karşı ışıkları söndürme ve maskeleme tecrübesi yapılmıştır. Saat 8.30 da Edirne ve Karaağaç şehir düdüklerinin işareti üzerine bütün ışıklar söndürülmüş ve tecrübe yirmi dakika devam etmiştir. Bu tecrübe esnasında büyük caddelerdeki elektrik ampullerinin bir kısmı da maskelenmiş bulunuyordu. Tecrübe muvaffakiyetle neticelenmiştir.

Çağrı

×Arzuhal Encümeni pazartesi günü umumî heyet içtimaından sonra toplanacaktır.

×Divanı Muhasebat Encümeni 23-x-1939 pazartesi günü 10 da toplanacaktır.

Maliye Vekâletinde

Yeni bazı tâyin, terfi ve nakiller yapıldı

Maliye Vekâleti, memurları arasında yeniden bazı terfi, tayin ve nakiller yapmıştır. Bunları yazıyoruz :

Millî emlâk Müd. tetkik âmiri Reşit Turgut, Kastamonu varidat kon. memuru İsmail Ergun, İstanbul tahsil şube şefi İhsan Aygün, Trabzon tahsilât şefi İsmail Arsal, Millî emlâk müdürlüğü kâtibi Tevfika Kentkur, millî emlâk müdürlüğü tetkik âmiri Osman Koç, millî emlâk müdürlüğü 2 inci mümeyyizi Melâhat Opan, millî emlâk müdürlüğü memuru Nevin Harma, İstanbul tahakkuk şube şefi Şemsettin Sakman ,İstanbul tahakkuk şube şefi Cemal Nizamoğlu, İstanbul tahakkuk şube şefi Numan Fahri Özbir, Bursa tahakkuk şube şefi Hüseyin Mergen, Hocapaşa tahakkuk şube şefi M. Hamdi Sargut, İstanbul kambiyo odacısı Abdullah Marmara, Maliye muhasebe müdürü Kâşif Merişli, Gümrük ve inhisarlar muh. 1.ci mümeyyizi Kadri Pasin, Merkez muhasebeciliği 1. ci mümeyyizi Hulûsi Güler, D.D.Y. İş. U. müdürlüğü Kayseri muh. kalem âmiri Emin Ali Günöy, Tahsilât müdürlüğü birinci mümeyyizi Fuat Güleşen, Darphane ve D. M. müdürlüğü memuru N. Cemal Tür, Darphane ve D. M. müd. pul anbarı muhafızı Edip Çetiner, Darphane ve D.M. Md. mutemet ve mübayaa memuru İzzet Sönmez, Darphane ve D. M. Müd. kâğıt ve eşya anbar memuru Burhanettin Türüner. İstanbul varidat kontrol memuru Murat Narter, İstanbul varidat kontrol memuru Ferit Pınark, Konya varidat tahakkuk şube şefi Zeki Özer, Çatalca Mü. mevki muhasebecisi Hüseyin Şaman, İzmir hazine avukatı Mustafa Epikmen, İzmir Hazine avukatı Fatma Zehra Yeğin, Dahiliye muhasebe 2. ci mümeyyizi Bekir Özgören, Dahiliye muhasebe 2 ci mümeyyizi Reşit Paze, Dahiliye muhasebe müd. 1 ci mümeyyizi Kemal Akıncı, Bütçe malî Ko. U. müdürlüğü 1 ci mümeyyizi Mustafa Çakmak, Bütçe ve malî K. U. Müd. merkez daireleri muh. 2 ci mümeyyizi Talat Alpay, Tokat tahsilât müdürlüğü 2 ci şube memuru Hasan Fehmi Eroğlu,

Yeniden tayinler:

Yüksek ziraat enstitüsü laboranı Mustafa Baş zat işleri müdürlüğü memur namzetliğine, Toprak ofisi Ilgın deposu memuru Nurettin Uz D.D.Y. U. müd. Afyon muhasebe memur namzetliğine, Yozğat mahkemesi zabıt kâtibi Hüseyin Hilmi Çağlayan D.D.Y. İş. U. Md. Balıkesir muh. memur namzetliğine, Bitlis dâva vekillerinden Yakup Bilgitag Bitlis hazine avukatlığına, Lise mezunlarından Mehmet Rasim Ertan D. D. Y. Eskişehir muhasebesi S. 2. memur stajiyerliğine. Posta ve telgraf hesap işleri memuru Hüseyin Duru D.D.Y. İş. U. Md. maliye ve muh. D. si müdekkikliğine, Vekâlet elektirik tamirciliğinden açıkta Şerif Kesim elektrik tamirciliğine, Niğde ilk tedrisat müfettişi Hüseyin Yücel Millî emlâk müdürlüğü tetkik memurluğuna, İstanbul şehremini nüfus memuru Ziya Bozyiğit Sıhhiye V. muhasebe müdürlüğüne, Hukuk mezunlarından Sabit Sertesen Ankara tetkik itiraz ko. âzalığına, İlk mektep muallimlerinden İbrahim Etem Arsal D.D.Y. İş. U. müdürlüğü Adana S. 2. memur stajiyerliğine, Trabzon orta ve tecim okulu riyaziye ve fransızca öğretmeni Sabahattin Karadağ İstanbul hesap mütehassıslığına, İstanbul hususî idare varidat müdürü Zeynelâbidin Akkök ikinci umumî müfettişlik maliye müşavirliğine, Siyasal bilgiler mezunlarından Meşküre İnan Bütçe ve malî Ko. U. müdürlüğü memurluğuna, Siyasal bilgiler mezunlarından Ragıp Çulhacı Dahiliye ve muhasebe memurluğuna, Siyasal bilgiler okulu mezunlarından Süleyman Yücel gümrük ve inhisarlar muh. memurluğuna, siyasal bilgiler mezunlarından Münir Yarkın gümrük ve muhasebe memurluğuna, Siyasal bilgiler mezunlarından Cevdet Karasu Gümrük ve inhisarlar muhasebe memurluğuna, Posta işleri reisliği memur namzeti Kasım Önel Gümrük ve inhisarlar muh. memur namzetliğine, Gaziantep avukatlarından Zeki Sayan Mardin muhakemat memurluğuna, Siyasal bilgiler mezunlarından Abdullah Türkoğlu Vergiler temyiz komisyonu raportörlüğü mümeyyizliğine, Lise mezunlarından Ahmet Destebaşı Millî M. U. D. muhasebe müd. memur namzetliğine, Lise mezunlarından Lütfi Erdemir Millî M. V. muhasebe memur namzetliğine Seyhan millî emlâk eski müdürü Merzuk Altan Maliye V. millî emlâk müd. tetkik âmirliğine, Sivas muhasebe müdürlüğünden müstefi Vehbi Yaşar Maliye V. zat işleri müdürlüğü muhasebe memurluğuna, Yüksek iktisat V. ticaret mektebi mezunu Niyazi Şahin Muhasebat U. müdürlüğü memur namzetliğine, D. muhasebat 3 cü 3. mürakip muavini namzedi Enver Kandan İstanbul tahsilât Ko. memur namzetliğine, Lise mezunlarından Ragıp Aksaç Hukuk müşavirliği kâtipliğine, Orta mektep mezunlarından Fakiye Kaçmaz Hukuk müşavirliği kâtipliğine,

Maaşlariyle nakil ve tahvil olunanlar:

Tokat tahsilât şefi Mehmet Ali Ayata Ankara tahsilât kontrol memurluğuna, İzmir defterdar muavini Baki Ülkmen İktisat V. muhasebe müdürlüğüne, Darphane ve damga M. Müd. kontrolörü Orhan Çapçı Millî Emlâk müdürlüğü şube müdürlüğüne, Askerî fabrikalar muhasebe memuru Necdet Arıkut Bütçe ve malî Ko. U. müdürlüğü memurluğuna, Gebze malmüdürü Tahir Barışık İzmir tahsil kontrol memurluğuna, Tavas malmüdürü M. Ali Erten İstanbul defterdarlığı mu'. Kon. memurluğuna, Denizli muhasebe müdürü Ahmet Kibar Merkez muhasebeciliği 1. ci mümeyyizlik karşılık 2 ci mümeyyizliğine, Tahsilât müdürlüğü tahsil kontrol memuru İhsan Üçul Tahsilât müdürlüğü birinci mümeyyizliğine, Maliye muhasebe müdürü memuru N. Ali Bitik Adliye V. muhasebe müdürlüğü memurluğuna, Maliye muhasebe müdürlüğü memuru Ömer Apalak Adliye V. muhasebe müdürlüğü memurluğuna, Maliye muhasebe Müd. memuru Ahmet Ergün Adliye V. muhasebe müdürlüğü memurluğuna, Devlerek malmüdürü Hilmi Erdoğan Develi mal müdürlüğüne, İstanbul muhasebe kontrol memuru M. Ali Onur Vezir köprü mal müdürlüğüne, Hozat malmüdürü Saffet Ülcay Korkuteli malmüdürlüğüne Manisa tahsilât şefi Eşref Balta İzmir tahsilât kontrol memurluğuna, Hatay A. muhasebe kâtibi Ali Akay Çatalca Müs. mevki muhasebe kâtipliğine, Merkez kambiyo müd. memuru Hikmet Görken Bursa tahsil şube şefliğine, İstanbul tahsil şube şefi Servet Turgay Mercan şubesi tahsil memurluğuna, Kayseri tahsil kontrol memuru Halil Asım Başer Küçükpazar şube tahsil memurluğuna, Trabzon tahsil şube şefi Fuat Arkan Kasımpaşa şubesi İcra memurluğuna, İzmir tahsil kontrol memuru Şeyda Başanlı İstanbul varidat memurluğuna, Nakit işleri U. Müd. kontrolörü Kemal Gürsov millî emlâk müdürlüğü şube müdürlüğüne, Vergiler temyiz komisyonu âzası Hayrettin Taluy 3 cü umumî müfettişlik malî müşavirliğine, İstanbul 3. No.lı tetkiki iti. kom. raportörü Emin Orga İstanbul 2. No. Tetkiki it. kom. raportörlüğüne, Maliye muhasebe müdürlüğü memuru Fazıl Yıkar Ankara tahakkuk şube kâtipliğine.

Adanada Cümhuriyet bayramına hazırlık

Adana, 21 a.a. — Cumhuriyetin 16 ncı yıl dönümüne Adana büyük mikyasta hazırlıklar yapıyor. Bayramın muazzam bir şekilde kutlanması işini bilhassa halkevi organize etmektedir. Umumî tezahürat hazırlıklarından maada halkevi üç gün bayramda verilecek temsiller, konferanslar hazırlamaktadır.

İspartada cümhuriyet meydanı açılıyor

İsparta, 21 a.a. — İnşası tamamlanmakta olan yeni hükümet konağının önünde büyük bir cumhuriyet alanının açılması tekarrür etmiş ve Nafıa Vekâleti şehir mütehassısının hazırladığı plân vilayete gelmiştir. Bu plana göre, cumhuriyet meydanında icabeden tesisata başlanmış ve eski parkta da mühim değişikliklerin yapılması için hazırlıklara girişilmiştir.

Trabzonda fındık piyasası

Trabzon, 21 a.a. — Bir kaç gündenberi fındık piyasasında çok fazla bir durgunluk hüküm sürmekte idi. Vaziyeti nazarı dikkate alan tarım satış kooperatifleri umum müdürlüğünce borsada arzedilen bütün kabuklu fındıklar on iki buçuk kuruştan on dört buçuk kuruşa kadar mübayaa edilmiştir. Bu miktar bir milyon kiloya yakındır. Bu hareket piyasada çok iyi bir tesir yapmış, müstahsil zürra ve esnafı sevindirmiştir.

Ayrıca şehrimiz kooperatifi dahi Sürmene ve Of havalisinden bir hayli mübayaada bulunmuştur.

Bir motosiklet otomobile çarptı ve iki genç öldü

İzmir (Hususi) — Şifa eczanesi sahibi bay Ferit Eczacıbaşının oğlu kimyager doktor Nejat, dün gece Kültürpark civarında otomobili ile gezinirken virajdan süratle çıkan bir motosiklet otomobile çarpmış ve korkunç şekilde parçalanmıştır. Üstünde bulunan 17 yaşlarında Cevdet'le arkasında oturan Hasan, ağır surette yaralanmış ve hastahaneye getirilir getirilmez ölmüşlerdir.

Cevdet, fuvarda büyük fıçı içinde motosikletle numaralar yapan gençtir. Nejat Eczacıbaşının hâdise sırasında otomobilini gayet yavaş olarak sevkettiği anlaşılmıştır. Tahkikata devam edilmektedir.

Kongreye dâvet

C. H. P. Yeni Doğan ocağı başkanlığından:

Ocağımızın yıllık kongresi bugün saat 10 da Ocak binasında yapılacak tır. Kayıtlı sayın üyelerin kongremize iştirakları rica olunur.

Bölge atıcılık müsabakaları

Bugün öğleden evel bölge atıcılık kulübü âzası ile Muhafızgücü atıcıları arasında Muhafız Alayı atış yerinde müsabakaya hazırlık atışları yapılmaktadır. Müsabakalar 9 dan itibaren başlıyacak ve 13 e kadar devam edecektir.

1900 göçmen geldi

İstanbul, 21 (Telefonla) — Nazım vapuru bugün Romanya'dan 1900 göçmen getirerek Tuzla'ya çıkarmıştır. Vapur bugünlerde Varna'ya giderek bir kafile daha getirecektir. Bu göçmenler Tuzla'da karantineden geçirildikten sonra, Diyarbakır'da iskân edileceklerdir.

Dikili zelzeleleri devam edecek !

İzmir, (Hususî) — Zelzele mıntakasında tetkikat yaparak Ankara'ya hareket eden ziraat vekâleti jeoloji enstitüsüne mensup heyet, sarsıntıların, daha bir müddet hafif şekilde devam edeceği kanaatini göstermiştir.

MEVLÛD

Türkkuşu Uçuş Öğretmeni tayyareci Ferit Ziya Orbay ve arkadaşlarının senei devriyei şehadetleri münasebetiyle, bugün ikinci namazından sonra Zincirli camii şerifinde okunacak mevlûda, arzu buyuran zevatın teşrifleri rica olunur. 3956

HAVA

Adana'da 36 derece sıcak var

Dün şehrimizde hava bulutlu geçmiş, rüzgâr garpten saniyede beş metre kadar hızla esmiştir. Günün en yüksek sıcaklığı 27 derece olarak kaydedilmiştir.

Yurtta hava Trakyada çok bulutlu, cenup doğusunda açık ,diğer bölgelerde ekseriyetle bulutlu geçmiştir. 24 saat içinde hiç bir yerde yağış vuku bulmamıştır.

Rüzgârlar cenup doğusunda şimalden, Egede cenuptan, diğer bölgelerde yer yer cenup ve garp istikametlerinden saniyede en çok 8 metre kadar hızla esmiştir.

En yüksek sıcaklık İslâhiye ve İskenderunda 30, Balıkesir ve Akhisarda 31, İzmir ve Mersinde 32, Dörtyolda 35, Adanada 36 derecedir.

YANKILAR

Toz ve yağmur !

Meğerse toz deyip geçmemeli imişiz! Eğer yerden havaya toz kalkmazsa yağacak yağmur miktarı azalırmış.

Havanın yüksek tabakaları hakkındaki bilgisi ve tecrübeleri ile meşhur olan profesör Auguste Piccard diyor ki:

"Bir çokları tarafından su buharından azade sayılan havanın yüksek tabakaları, bilâkis, aşağı tabakalara nispetle on defa daha fazla buharla yüklüdür. Böyle olduğu halde devamlı surette yağmur yağmamasının sebebi bu yükseklerde toz bulunmamasıdır. Çünkü toz zerreleri buhar zerrelerini biribirine bitiştirip ağırlaştırır ve yere düşmesine sebep olur."

Görüyor musunuz şu dünyayı? Yağmuru toz yağdırırmış da o yağmur yere düşünce ortada toz bırakmazmış!

***

Mütarekenin yıldönümü!

Amerika cümhurreisinin bir emirname neşrederek 11 ikinci teşrin tarihinin, her sene olduğu gibi, bu sene de "mütareke günü" olarak kutlanmasını bildirdiğini öğreniyoruz.

Yeni dünyanın hâlâ kutlamakta ayak dirediği bu yıldönümünü bu sene eski dünyada kutlamağa, ilk defa olarak, imkân bulunamıyor.

O mütarekenin yapıldığı yerlere civar olan cephelerdeki top, tüfek ve bomba ateşlerini de bir şehrayin sayamazsınız ya.

***

Bir ihtiyar daha!

Evelki gün yugoslavya köylerinden birisinde yaşıyan 128 yaşında bir ihtiyardan bahsetmiştik. Bu ihtiyar, muntazaman kahve, çay ve içki içiyor, buna rağmen uzun uzun yaşıyordu. Bu noktayı bizim Yeşilaycılara hatırlatmıştık.

Şimdi bir de bizim Bursa'da 131 lik bir ihtiyarın yaşadığını öğreniyoruz.

Bu adam, gençliğinde bir müddet Bursa'da bıçakcılık ettikten sonra Sultan Aziz'in hassa alayına girmiş, sonra 93 muharebesine iştirâk etmiş, esir olmuş, kurtulmuş, hülâsa o günden bugüne kadar yaşamıştır.

Haksızlık etmemiş olmak için bu ihtiyarı da Yeşilaycılara haber verelim: bursalı Bekir baba, ömründe bir defa bile cigara ve içki, hattâ gazoz ve boza bile içmemiştir!

***

Venüs heykeli

Bir fransız gazetesinde Venüs de Milo heykelinin resmini gördüm. Bu meşhur sanat eserinin beline ipler sarılmıştı ve gazete, her hangi bir ihtimale karşı Luvr müzesinin sığınağına nakledildiğini haber veriyordu.

Yirminci asır harbından bu asırlar görmüş eserler de mi korkuyor?

Venüs'ü korumak fikri hoşuma gitti. Zavallının zaten iki kolu sakattır, bilirsiniz. Bir de bacaklariyle kafasını parçalatmıyalım!

Bir tevkif!

Geçen seneki siyasî hâdiseler arasında Çekoslovakya'nın başı doktor Beneş'in memleketini terke mecbur kalmış olduğunu hatırlarsınız.

15 ilk teşrin tarihiyle Paris'ten gelen bir telgrafa göre Çekoslovakya'nın meşhur ayak kabı fabrikatörü Bata tevkif edilmiştir.

Şu halde Çekoslovakya tepeden tırnağa kadar mevkuf!

***

Yaramazlığın bu derecesi görülmemiştir!

Aşağıdaki zabıta vakasını hiç bir mütalea ilâve etmeksizin kopye ediyorum:

"Fatih avlusunda ramazan münasebetiyle atılmakta olan iftar topunu seyretmek üzere mahalle çocukları toplanmışlardır. Bu meyanda 11 yaşında Mahir oğlu Tahir, topun atılacağı sırada önünden geçmek istemiş ve topun patlaması üzerine vücudunun sağ tarafı ile sağ bacağından yaralanmıştır. Yaralı çocuk hastahaneye kaldırılmıştır."

T. İ.

Yardım sevenleri dâvet

Yardım Sevenler Cemiyetinden:

Dikili felâketzedelerine yardım olmak üzere evlerden ve tüccardan yeni, eski dikilmiş, dikilmemiş her türlü giyim eşyasının:

1 — Cemiyetimizin Cebeci Bayındırlık caddesi 25 No. daki merkezine gönderilmesi.

2 — Aldırılmak üzere 6513, 2580, 1995 numaralara telefon edilmesi rica olunur.

DÜNYA HABERLERİ

Bulgaristanda kabine istişareleri

Sofya, 21 a.a. — Kıral Boris, yeni kabinenin teşkili için istişarelerine devam etmiştir. Buhranın bir kaç günden evel neticelenemiyeceği ağlebiihtimaldir.

Umumiyetle, kıralın, yeni kabinenin teşkili için tekrar Köseivanofu memur edeceği tahmin edilmektedir.

***

Sofya, 21 a.a. — Görüşmelerine devam eden kıral, eski nazırlardan Pastuhof, Geçeif, Petrof ve Omarçevski'yi kabul etmiştir.

***

Sofya, 21 a.a. — Kıral bugün de istişarelerine devam ederek eski nazırlardan Kosturkof, Smilof ve Ahanasof'u ve akşam üzeri de eski hariciye nazırı Mihail Macarof'la eski nazırlardan Slaveiko Vasilefi kabul etmiştir.

Fon Papen Ankara'ya dönmek üzere

Kopenhag, 21 a.a. — National Tidnin - gen gazetesi, Almanyanın Türkiye büyük elçisi B. Fon Papenin Ankaraya dönmek üzere olduğunu bildiriyor. Büyük elçi türk - fransız - ingiliz muahedesinin bazı noktalarını tenvir için emir almıştır.

***

Bern, 21 a.a. — Berlinden bildirildiğine göre, B. Fon Papen Ankaradan gelir gelmez, B. B. Hitlerle bir kaç saat süren bir görüşme yapmıştır.

Polonya harbinde Alman zayiatı çok fazla

Londra, 21 a.a. — İtimada şayan bır menbadan verilen malûmata göre Polonya harbinde almanların insanca ve malzemece uğradıkları zayiat, alman resmî istatistiklerinde gösterilen rakamlardan çok fazladır.

Tanklarla motörlü vesaitin bilhassa hasara uğradığı söylenmektedir. Bunların büyük bir kısmı tamire muhtaç bir hale gelmiştir. Aradan bir kaç ay geçmeden kullanılmalarına imkân görülmemektedir.

Ayni menbadan verilen malûmata göre, Polonya tayyarecileri dikkate şayan bir cesaretle vazifelerini yapmışlardır. Hava muharebeleri esnasında tayyareleri işe yaramıyacak hale gelen tayyareciler nadiren paraşütlerini kullanmışlar ve birdenbire muhacimlerin üstüne atılarak düşerken onları da beraber sürüklemeği tercih etmişlerdir.

Filistin işinin halline doğru

Bağdad, 21 a.a. —Filistin meselesine müessir bir hal tarzı bulmak üzere başlıyan konuşmalar faaliyetle devam etmekte ve İrak hükümeti tavassuta devam kararını vermiş bulunmaktadır. Önce Filistin'de tam bir sükûnetin avdeti beklenecek ve beyaz kitabın tatbiki müzakeratı müsait bir zamana bırakılacaktır. Alâkadar mahfillerde sarfedilen mesainin neticesi hakkında nikbinlik vardır.

KÜÇÜK DIŞ HABERLER

× *Oslo* — Bu ayın 18 indenberi haber alınamıyan "Lorenz Hansen" şilebinin torpillendiği şimdi anlaşılmıştır.

× *Milan* — Aleminyum, mağnezyum ve halitelerinden istifadeyi araştırmak üzere kurulan millî kongre araştırma reisi sıfatiyle mareşal Badoglio'nun riyaseti altında açılmıştır.

× *Belgrad* — 22 ikinci teşrinde cereyan edecek olan âyan seçimleri komitesi, dün cari meseleleri müzakere etmek üzere toplanmıştır.

× *Bordo* — Amerika bandıralı İndependane Hall bu gece buraya gelmiştir.

× *Belgrad* — Ticaret ve endüstri nazırı dün italyan ekonomi murahhas heyeti şerefine bir ziyafet vermiştir. Bu ziyafette Belgrad'daki italyan sefiri de hazır bulunmuştur.

× *Vaşington* — Federal hükümet bugün, pamuk müstahsillerine beş milyon dolar kredi vermiştir.

× *Paris* — Harbiye nezareti halkın alman tayyarelerini müttefik tayyarelerden tefrik edebilmesi için bu tayyarelerin işaretlerini târif eden bir tebliğ neşretmiştir.

× *Meksiko* — Meksika makamları tarafından mezuniyet çıkması üzerine, Emmy Friedrich vapuru tam hamule ile Taupico limanından Avrupaya hareket etmiştir.

Ankara paktının dünya matbuatındaki âkisleri

Bütün gazeteler imzalanan paktın ehemmiyetini tebarüz ettiriyorlar

Paris, 21 a.a. — Paris matbuatı, çok derin akisler yapan türk - ingiliz - fransız paktının imzasından sonra beynelmilel matbuat etrafında neşriyat yapıyorlar.

Bütün Avrupa ve Amerika matbuatının neşriyatı üç taraflı paktın, bütün dünya hükümet merkezlerince, fevkalâde mühim bir hâdise olarak karşılandığını göstermektedir.

Leon Bourgues, Le Petit Parisien gazetesinde italyan efkârını mevzubahs etmekte ve şöyle demektedir:

İtalya'daki akisler iyidir. İtalya, rus ilerlemesine mukavemet edecek kabiliyette ve nüfuzunu tanıtmak imkânına sahip bitaraf bir Balkan bloku teşkili ümidinin yeniden doğduğunu görmektedir. Bu Balkan müdafaa siyaseti fikrinde, italyanlar türklerle birleşmektedirler. Türk - italyan münasebatı bu sayede süratle düzelebilecektir.

Sovyet Rusya'da muahede etrafında mütalea mevcut olmamakla beraber Saraçoğlu ile Molotov arasında teati edilen telgrafların samimî ifadesinde de Moskova ile Ankara arasında ileride bir tesviye tarzı bulmak imkânının halen mevcut bulunduğunu göstermektedir.

Bourgues, pratik cepheden şu mütalaları yürütmektedir:

Almanya için Boğazlar yolu kapanmış ve Almanya'nın Balkanlar üzerindeki tazyik vasıtaları çok azalmıştır. Sovyetlere, Polonya'da ve Baltık memleketlerinde istedikleri gibi hareket etmeleri için verilen serbesti, şark istikametinde bir kazançla telâfi edilmiş değildir.

Ordre gazetesinde, Emile Bure, şöyle yazıyor:

Türk - ingiliz - fransız anlaşması Paris ve Londra'yı sevindirdiği kadar Berlin'i şiddetle mükedder etmiştir. Türkiye'nin Balkan antantı milletlerinin hepsinden, yani Yugoslavya, Yunanistan ve Romanya'dan daha kuvetli olduğunu anlamak ve Ankara'da imzalanan paktın kıymetini takdir etmek için haritaya bir göz atmak kâfidir.

Le Jour gazetesinde Michel Poders, diyor ki:

Bitaraf milletlerin gösterdikleri aksülameller karşısında fransız ve ingiliz hükümetleri, Ankara anlaşmasını, büyük bir zafer telâkki etmekte tamamen haklıdırlar. Almanya'daki akisler gösteriyor ki, Hitler, hezimetinin büyüklüğü hususunda hayale kapılmamaktadır.

Leon Blum, Populaire gazetesinde, Türk'ün dürüstlüğünü ve âzimkârlığını sitayişle yadettikten sonra, paktın Romanya'ya karşı alman taarruzuna set çekeceğini ve Avrupa cenubî şarkisinde statükoyu muhafaza edeceğini kaydeylemektedir.

Madam Tabouis, Oeuvre gazetesinde, alman diplomasisinin uğradığı hezimeti ve Boğazların alman heveslerinden kurtarılmış olmasının İtalya'da tevlit ettiği memnuniyeti tebarüz ettirmektedir.

Ere Nouvelle gazetesi şöyle diyor:

Hâlâ Türk - fransız - ingiliz katî anlaşmasının akdi tesiri altında bulunan alman diplomasisi Stokholm konferansında, en ufak bir teselli dahi bulamıyacaktır.

Nevyork Herald'ın yazısı

Nevyork, 21 a. a. Nevyork Herald Tribune gazetesi, türk-ingiliz-fransız paktını, Roma-Berlin mihverine indirilmiş kuvvetli bir darbe olarak tavsif etmekte ve bu paktın, Akdenizi, bir müttefik denizine tahvil edeceğini söylemektedir. Bu gazetenin mütalaasına göre, bu istihale İtalya'nın Fransa ile İngiltere'ye karşı harp açamıyacağı ve Akdenizi, bu iki memleket arasında faal bir el birliğini mümkün kılacak bir yol haline getireceği gibi iki katiyet ifade etmektedir.

Mısır gazetelerine göre

Kahire, 21 a.a. — Türk - fransız - ingiliz paktının imzasını büyük bir memnuniyetle karşılıyan Mısır matbuatı, yakın ve orta şarkın Akdeniz sahildarı memleketler gibi, bu paktı, harbin neticesi ve birçok milletlerin mukadderatı üzerinde büyük tesiri haiz tarihî bir hâdise olarak karşıladıklarını yazmaktadır.

Müttefikler diplomasisinin muvaffakiyeti, Akdeniz'in bilhassa şarkında sulh dâvasına hizmet etmektedir. Türklerle araplar, bundan böyle müttefiklerin safındadırlar.

Balkan birliği, Sadabat paktı ile, sulhun tanzimine yardım etmektedir. Filistinde, yahudiler ve araplar, sevinç göstermek hususunda biribirleriyle rekabet etmekte ve matbuat, iri harfli başlıklarla, müttefikler diplomisisinin muvaffakiyetini ilân eylemektedir.

İtalya'nın vaziyeti

Roma, 21 a.a. — İtalyan matbuatı Ankara anlaşması hakkındaki ingiliz ve fransız neşriyatına ve bilhassa doğu Akdenizdeki yeni nizama dair italyan hükümetinin düşüncesini istihraca çalışan yazılara büyük bir yer ayırmaktadır. Bu yazılar, İtalya'nın paktın imzasında bir mahzur göremiyeceğini aksettiren bir mülâyemet ve cemilekârlıkla neşredilmiştir.

Gazeteler, Roma'nın idaresinde bir tuna devletleri bloku tesis için İtalya'ya hitap eden bütün sesleri de alâka ile kaydeylemektedir.

Garp memleketlerinde

Şam, 21 a.a. — Havas — Havas ajansının muhabiri Ankara paktının imzası üzerine Suriye ve Lübnan'da hissedilen memnuniyet hakkında yaptığı mülâkatlara devam etmektedir.

Mülâkat veren şahsiyetlerden biri on altıncı asırdanberi türklerle birlikte yaşamış olan suriyelilerin hedeflerinin Türkiyeninkine uymasına büyük bir ehemiyet atfettiklerini söylemiştir.

Beyrutta Abdullah Bayhum demiştir ki :

"— Yeni Türkiye'nin zimamdarları yurtlarını ülkülerini büyük demokrasilerin ülküsü ile birleştirmek suretiyle realite adamı olduklarını ve hak ve hüriyet davasına bağlılıklarını bir kere daha teyit eylemişlerdir."

Üç taraflı Ankara paktının imzası ezcümle Tunus matbuatında da hararetli tefsirat mevzuu olmakta berdevamdır.

Romanya'da

Bitaraf matbuat da paktın ehemiyetini sempati ile kaydetmektedir. Bilhassa Romanya matbuatı dünkü intizar vaziyetini terketmiştir.

Gafenko'nun organı olan Timpul diyor ki :

„ Ankara muahedesi Türkiye'ye daha harp başlamadan evel yaptığı taahhütleri kendisinin mutadı olan dürüstlükle ifa imkânını verecektir.„

Semnamul gazetesi daha vazih bir surette şu satırları yazıyor:

"Türkiyeyi tamamen muayyen bir politikanın zaferi için dünyanın iki büyük devletine bağlıyan bugünkü ahval, bn anlaşmıya mühim alâka ve akis verdirmektedir.„

Hollanda'da

Amsterdam, 21 a.a. — Türk - İngiliz - Fransız paktı Hollanda'da pek müsait bir şekilde tefsir edilmekte berdevamdır.

Sosyalist organı olan Het Volk gazetesi diyor ki :

"Şiddet siyasetine ve fütuhata karşı bir himaye belirmektedir.„

Stokholm konferansı etrafında tefsirler

Vaşington, 21 a.a. — Amerika diplomasi mahafili Stokholm konferansını müteakip neşredilen tebliği memnuniyetle karşılamışlardır. Zira, bu tebliğ, Sovyet Rusya ile Finlandiya arasında, Skandinav memleketlerinin yardımı ile bir anlaşma yapmak imkânı bulunduğunu göstermektedir. Rus isteklerinin nispeti hakkında henüz hiç bir malûmat mevcut olmamakla beraber, Skandinav memleketlerinin ve B. Roosevelt'in tavassutu Finlandiya ve Sovyet memleketleri arasında devam eden müzakeratın havasını düzelttiği kanaati vardır.

Taymis gazetesine göre

Londra: 21 a.a. — İskandinav devletleri konfransıdan bahseden times gazetesi başmakalesinde diyor ki:

İsveç kralını Norveç ve Danimarka krallarile Finlandiya reisi Cümhurunu görüşmek üzere Stokholma davet ettiren saik Finlandiya'nın maruz bulunduğu tehdit olmuştur.

Litvanya işğalinin gecikmesi üzerine

Vilno'da vaziyet vahimleşiyor

Kaunas, 21 a.a. — Gazetelere göre, Vilno'da vaziyet fenalaşmaktadır. Ahali, zlotiye ve rubleye karşı itimadını kaybetmiştir. Köylüler mahsulü ellerinde saklamayı tercih ediyorlar. Hükümet kuveti kızıl milisin elindedir. Vilno'nun Litvanya'ya iadesi kararından beri sovyetleştirme işi talik edilmiştir.

Litvanya ordusu hazırdı ama...

Kaunas, 21 a.a. — Royter ajansı bildiriyor: Vilno şehrinin Litvanyaya teslim edilmesinin tehiri siyasî mahfillerde alâka ile tefsir edilmektedir.

Bu husustaki protokol geçen perşembe günü Moskova'da imza edilecekti, fakat meçhul sebeplerden dolayı mesele muallakta kalmıştır.

Litvanya ordusu ilk işarette hareket etmek üzere daha geçen hafta hazır bulunmakta idi.

İngiliz gemileri Amerika postasını sansür ediyorlar

Vaşington, 21 a.a. — Almanya'ya gönderilen amerikan kuryesini hamil bazı vapurların ingiliz'ler tarafından durdurularak kuryelerin sansörden geçirildiği ve tekrar Amerika'ya iade edildiği hakkındaki haberler üzerine, B. Cordell, bu hususta İngiltere hükûmeti nezdinde teşebbüste bulunulması muvafık olup olmıyacağı meselesinin tetkik edilmekte olduğunu beyan etmiştir.

P.T.T. Dairesindeki yüksek memurların verdiği malumata göre İngiliz ablukasından kaçırılması ümidiyle Almanya'ya gönderilen amerikan kuryesi İtalya tarikiyle sevkedilmektedir. Aynı zamanda geçen umumî harb esnasında Amerikan kuryelerinin ingiliz'ler tarafından zaptı dolayısiyle bu hususta Londra ile Vaşington arasında notlar teati edildiği hatırlatılmaktadır.

Hiç bir Kanada vapuru batırılmadı

Ottova: 21 a.a. — Millî Müdafaa nezareti, muhasematın başından beri hiç bir Kanada vapurunun düşman tarafından batırılmamış olduğunu ve bu vaziyetin Kanada tarafından imparatorluğun diğer azasıle müvazi olarak alınan tetbirlerin muvaffakiyetle tetevvüç etmiş olduğuna delil bulunduğunu tebliğ eylemektedir

Şimal denizinde

Alman tayyareleri bir vapur kafilesine taarruz ettiler

Üç tayyare düşürüldü biri de denize indi

Londra, 21 a.a. — İstihbarat nezareti bildiriyor:

Şimal denizi üzerinde bir seyahat etmekte olan kafile bu sabah düşman tayyareleri görmüş ve verilen işaret üzerine ingiliz muharebe tayyareleri gönderilmiştir. Düşman kaçmıştır.

Öğleden sonra kafile üzerine düşman tayyareleri taarruz etmiş, kafileye refakat etmekte olan gemiler ateş açmıştır. Muharebe tayyarelerimiz düşmana zayiat verdirmiştir.

Taarruzu 12 tayyare yaptı

İstihbarat nezareti bildiriyor:

Şimal denizinde bir kafile üzerine taarruz eden alman tayyarelerinin adedinin 12 olduğu tesbit edilmiştir.

Bunlardan en az üçü avcı tayyarelerimiz tarafından düşürülmüş ve biri de denize inmiye mecbur kalmıştır.

Tayyarelerimize hiç bir şey olmamış, kafileyi teşkil eden vapurlardan ne de kafileye refakat eden gemilerden hiç biri hasara uğramamıştır.

Bir ticaret gemisi bir denizaltıyı tahrip etti

Londra, 21 a.a. — İstihbarat nezareti bildiriyor:

İlk defa olarak bir ingiliz ticaret gemisi yalnız bir düşman denizaltısının taarruzundan kurtulmakla kalmamış, bu denizaltının batırılmasına da

Garp cephesinde

YENİ BİR ALMAN TAARRUZU MU?

Fransızlar Strasburg'la cepheye yakın olan yerleri tahliye ettiler

Paris, 21 a.a. — Havas ajansının askerî vaziyet hakkındaki yarı resmî tebliği:

Cephede dünkü gün, harbin başlangıcındanberi kaydedilen en sakin gün olmuştur. Uyuşukluk yalnız topçu izaç ateşi ve tamamen haber alma mahiyetindeki birkaç devriye faaliyeti ile bozulmuştur.

Gece sükûnet daha derin olmuştur. Vaziyet bu suretle fransız tarafında tedafüî istikamette inkişaf etmektedir.

Yalnız cephede değil, bütün cephe gerisinde de her türlü alman teşebbüsüne karşı faydalı bütün tedbirler alınmaktadır.

Majino hattının gerisinde geniş bir bölgede sivil ahalinin tahliyesi hakkındaki haberler yalanlanmaktadır. Bu şayialar, muhtemel bir ricat hazırlığı için jandarmalar tarafından tahkikata tevessül edilmesinden ileri gelmiştir.

Şimdiye kadar top ateşine maruz bulunan cephe gerisi köyleri ile Strasburg ahalisi tahliye edilmiştir. Ahaliye çok evel malûmat verilmektedir. Bu suretle halk eşyasını metodik bir şekilde nakle imkân bulabilecektir.

Jandarmanın ihtiyaten yaptığı tahkikat yakında bir ricatin mutasavver olduğunu asla göstermez.

Sabah tebliği

Paris, 21 a.a. — 21 teşrinievel sabah tebliği:

Gece sakin geçmiştir. Devriye faaliyeti kaydedilmiş ve topçu izaç ateşi teati edilmiştir.

Fransız akşam tebliği

Paris, 21 a.a. — 21 Teşrinievel akşam tebliği :

Bugün iki taraf topçusunun az çok gaaliyetiyle geçmiştir.

Hava tehlikesi işareti

Nancy, 21 a.a. — Bu sabah hava tehlikesi işareti verilmiş ve uzaktan şimal istikametine geçtiği anlaşılan tayyare sesleri ve dafi topları işitilmiştir.

Alman resmî tebliği

Berlin, 21 a.a. — Resmî tebliğ:

Cephenin muhtelif kısımlarında, Moselle ile Sarrebruk arasındaki hudut bölgesinde topçu ve devriye faaliyeti olmuştur.

Düşman dün de Sarrebruk'un batısında, hududun hemen yakınındaki iki tepe müstesna olmak üzere, Warndt ormanlık bölgesinden çekilmiştir.

Bazı yerlerde hafif topçu faaliyeti müstesna olmak üzere cephenin heyeti umumiyesinde sükûnet vardır.

Bir alman taarruzu mu?

Paris, 21 a.a. Sarre ile Moselle arasındaki mıntaka, cephenin hassas noktası olmakta devam ediyor. Umumî diplomasi vaziyeti veya alman kumandanlığına hâs olan askerî zaruretler, Siegfried hattı gerisindeki mevzilerde tahaşşüt etmiş olup bazı cüzütamları, son günlerde ateş hatlarına yaklaştırılan kıtaatı kullanmağa alman kumandanlığını mecbur ettiği takdirde, bir yeni alman taarruzunun bu mıntakada vuku bulacağı tahmin edilebilir.

Asfach uçurumu yamaçlarındaki son derece müsait vaziyetten maada, fransız mevzileri Contg - Les - Bais kasabasının şimalî şarkisinde kâin 312 metre yüksekliğindeki araziden istifade etmektedir. Bu mıntaka fransız topraklarında olup, hem Aspach uçurumuna hem Moselle'nin Perl ve Oberferl istikametindeki mecrasına ve fransız topçusunun dün yaptığı şiddetli bombardımana hedef teşkil eden Shendorf tepelerine hâkim bulunmaktadır. Bu cephenin öteki kısmı Sarre sahilindeki inişli çıkışlı mıntakaya kadar, takriben sekiz kilometre kadar uzamaktadır. Bu kısımda da iyi müdafaa mevzileri mevcuttur. Ritzing ve Launstroff fransız kasabalariyle, almanların Waldwille ve Mondorf kasabaları bu mıntakanın münhat kısmında bulunmaktadır.

Almanya'nın vaziyeti

Londra, 21 a.a. — Nevs Kronikl gazetesinin Roterdam muhabiri bildiriyor:

Berlin'in umumiyetle iyi habe ralan mahfillerinde söylendiğine göre, Hitler, Almanya'nın, şimdilik yeni bir taarruz yapacak vaziyette bulunmadığı mütaleasındadır. Muhabir, kâfi miktarda harp melzemesi ve efrat tedarik edilir edilmez askerî harekâtın daha geniş mikyasta yapılmasına matuf olan projelerin tasdik edildiğini ve diplomatik vaziyetin şayanı memnuniyet göründüğünü ilâve etmektedir.

Bu projenin başlıca noktaları şunlardır:

1. — Maginot hattında şümullü bir taarruz. Yarım milyon yaralıyı istiap edebilecek büyüklükte olmak üzere, alman hatları gerisinde hastaneler tesisi. Ateş hattındaki askerler, muhtelif noktalarda taarruza geçeceklerdir. Şimdilik bitaraf araziye dokunulmıyacaktır.

Hitler, bu taarruzdan sonra, İngiltere ile Fransa'nın, sulhu kabul edecek derecede sarsılacakları ümidindedir.

İngiltereye karşı

2. — Britanya bahriyesine karşı kesif bir hava ve denizaltı taarruzu, diğer merkez üsleriyle limanların bombardıman edilmesi. Şimal denizinin cenubundaki ingiliz karakol gemilerine ve İngiltereden Fransaya asker ve harp malzemesi götüren nakliye gemilerine, deniz üstü sefineleri vasıtasiyle taarruzda bulunulmasına dair olan amiral Reader'in projesi reddedilmiştir.

Raeder, bu taarruzun, Scapa Flov ve şimal denizi ingiliz filolarını mahvedeceğini hesaplamış ve bunlara mayin dökülmesini, denizaltılar yerleştirilmesini ve karakol vazifesi gören tayyareler gönderilmesini teklif etmişti. Amiral, bu tarzın, ingiliz filosu cüzütamlarını ciddî hasarlara uğratacağını düşünüyordu. Hitler, önce bu teklifi kabul etmiş, sonra, alman deniz üstü filosunun ingiliz taarruzlariyle hayli hasara uğradığını ve Baltıktaki rus filosuna cüz'î surette faik olduğunu söyliyerek reddetmeğe karar vermiştir.

Fransa'daki ingiliz askerlerinin vaziyeti

Londra, 21 a. a. — Fransa'nın " bir tarafında" bulunan ingiliz seferî kuvvetine refakat etmekte olan Reuter ajansının hususî muhabiri şöyle yazıyor :

" Havanın rutubetli ve soğuk olması kışın yaklaştığını göstermektedir.. Bununla beraber ingiliz garp cephesinde her şey yolunda gidiyor. Erkânı harbiyeye mensub yüksek rütbeli bir zabit bana neş'eli bir ifade ile şöyle dedi : " Bu hava bizim aradığımız havadır. Görünüşe göre havaların bozulması müttefik kuvvetlerden ziyade almanlar için müşkülâta sebep olacaktır. "

Reuter'in muhabiri şunları ilâve eylemektedir :

" Şimdi umumî karargâhtan geliyorum. Otomobille ve yaya olarak cebhe hattının ingiliz mıntakasında millerce mesafe katettik. Hava yağmurlu rüzgârlı ve soğuktur. Araziyi yer yer sular basmıştır. Kıt'aların manevî kuvveti takdire şayandır, Askerler ıslanan elbiselerini kurutmağa çalışmaktadırlar. Vazifeden dönenlere sıcak bir banyo almak imkânı verilmiştir. Şehir ve kasabalardaki kahvelerde hafif şarap, bira ve kahve satılmakta ise de derecesi yüksek içkiler satılmamaktadır. Askerler radyonun hususî neşriyatını alâka ile dinlemektedirler.

geniş bir surette hâdim olmuştur.

Bristoldan cenubî Amerikaya gitmekte olan bir ticaret gemisi topla denizaltının teknesini delmeğe muvaffak olmuş ve denizaltı dalmak imkânundan mahrum kalmıştır. O sırada yetişen ingiliz torpido muhribi denizaltıyı tamamen tahripte zorluk çekmemiştir.

Kadın Terzisi

CEMAL BÜRÜN

Pazartesi günü Ankara Palas'a gelerek dört gün müşterilerine kışlık modellerini gösterecektir.

3920

SPOR

DÜNKÜ LİK MAÇINDA

Galatasaray Güneşi 8 - 2 yendi

B. Takımları arasında As. Fa Muhafıza 6 - 1 galip geldi.

Dün lik maçlarına havanın güzel olmasına rağmen az bir seyirci kütlesi önünde Muhafızgücü sahasında devam edildi. İlk oyun Muhafızgücü ile Askeri Fabrikalar B takımları arasında idi. Oyuna ilân edilen saatte Nadir Çilesizin düdüğü ile başlandı. Her iki takımda daha oyunun ilk dakikalarında neticeyi lehlerine çevirmek için bütün gayretleriyle hücumlara geçtiler. Oyunun neticesini tahmin etmek adetâ güçleşiyordu. Fakat dakikalar ilerledikçe Askeri Fabrikalar genç takımı hâkimiyeti ele aldı ve fasılalarla yaptığı 6 gole mukabil bir gol yemek suretiyle maçı kazandı. Hakem Nadir Çilesiz oyunu güzel idare etti.

GALATASARAY — GÜNEŞ

Bu maçtan sonra yapılan Galatasarayla Güneş A takımları müsabakası da 8-2 gibi mühim denilebilecek bir netice ile Galatasarayın lehine bitti. Son oyunlarındaki kadrolarını az bir değişiklik ile muhafaza eden takımlar 15.30 da beraberce sahaya çıktılar. Halkı selâmladıktan sonra Galatasarayın hücumu ile oyuna başlandı. İlk hücumlariyle Güneş müdafaasını zorlamıya başlıyan galatasaraylılar birinci golü 16 mcı dakikada Mucip'in ayağiyle kazandılar, iki dakika sonra Haşim geriden aldığı bir pasla müdafaayı yarark ikinci golü de kayda muvaffak oldu. Üst üste iki gol yiyen güneşliler mukabil hücumlara başlamışsa da 24 üncü dakikada müdafaanın bir hatası aleyhlerine bir penaltıya mal oldu. Galatasaraylılar bu fırsatı da gole tahvil ederek üçüncü sayıyı da çıkarttılar. Üstünlüğü tamamen ellerine alan galatasaraylılar, dört dakika sonra gene Haşimin ayağiyle dördüncü golü de yaptılar. Devrenin 30 uncu dakikaları yaklaşmasına rağmen maneviyatlarını aslâ bozmıyan güneşliler mukabil tehlikeli hücumlara geçtiler. Nitekim 37 inci dakikada sağ içlerinin ayağiyle birinci gollerini kazandılar. Bu gol Galatasaray müdafaasını adetâ şaşırttı. Topu bir türlü nısıf sahalarından uzaklaştıramıyorlardı. Güneşliler devre sonuna kadar üstünlüğü bırakmadılar. Devrenin son dakikasında Cahit Güneşin ikinci golünü de çıkarttı. Haftayın böylece 4-2 Galatasarayın galebesiyle neticelendi.

İkinci haytayma başlandığı zaman her iki tarafın da bütün gayretlerini sarfettikleri gözüküyordu. Fakat onuncu dakikadan sonra tekrar hâkimiyeti alan Galatarasaylılar dördü de Haşimin ayağiyle olmak üzere birinci devredeki gol adedine dört gol daha katarak maçı 8-2 gibi büyük bir farkla lehlerine bitirdiler.

Hakem oyunu güzel idare etti.

Bugünkü maçlar

Bugün lik maçlarına Muhafızgücü sahasında devam edilecektir. Program şudur:

Harbiye İdman Yurdu - Demirspor B. takımları Hakem Muzaffer Ertugun idaresinde 9.45 de, Maskespor - Birlikspor A takımları da Ömer Ürel'in idaresinde 11.40 da, Demirspor - Askeri Fabrikalar A takımları 13.30 da İhsan Töremen idaresinde, Genclerbirliği - Harbiye İdman Yurdu A takımları arasında Ziya Oranın idare edeceği maça da 15.20 de başlanacaktır.

Bugünkü yarışlarda hangi atlar kazanabilir?

Fovorilerin isimlerini yazıyoruz

Bugün sonbahar at yarışlarının dördüncüsü saat tam 14.30 da Şehir Hipodromunda yapılacaktır. Bugün bazı koşular çok karışıktır. Bilhassa beşinci koşuya on beş hayvan kaydedilmiştir. Bu koşuda kilolar muhteliftir. Stadyom idaresi de ikili bahsi bu koşuya koymuştur. Bunun bizce doğru olmadığı kanaati mevcuttur. Çünkü bahsi müşterek idare edenlerin prensipi az kişinin çok para kazanmasını değil çok kişinin mutedil para kazanmasını daha doğrusu yarış yerinden ekseri halkın memnun olarak avdet etmesini temin olmalıdır. On beş atın koştuğu bir koşuya ikili bahis konursa orada 210 tane kombinezonun mevcut olduğu kolaylıkla meydana çıkar. Bu vaziyette bilet satıp hesap vermek mecburiyetinde olan memurun ve bilet alıp oyun oynamak dolayısiyle atla alâkadar olmak istiyen halkın bu muhtelif kombinezon karşısında çok büyük müşkülâtla karşılaşması ihtimali az değildir. Böyle zor koşularda bilmece halleder gibi oynıyanlar bulunabilir fakat kayıp büyük olur ve neticede ziyanların birdçn tevali etmesi dolayısiyle yarışlara gelmiye tövbe edenler çok olur. At neslini islâh gibi vatanî bir vazifeyi üzerine alanlar da bu işin seyircinin ve meraklıların çokluğu nisbetinde tutmak olacağını pekâlâ bilirler. Onun için halkı korumak ve seyirci adedini arttırmak için yedi attan fazla olan koşulara ikili bahsin konmamasını temin etmelerini alâkadarlardan rica ederiz.

BİRİNCİ KOŞU :

Bugünkü birinci koşu satış koşusudur. İki yaşında ve hiç koşu kazanmamış halis kan ingiliz erkek ve dişi taylara mahsustur. İkramiyesi 400 lira mesafesi 1000 metredir. Bu koşuya iki tay kaydedilmiştir.

Sigetvar (F. Atlı)

Gürayak (S. Başlangıç)

Bugüne kadar yaptıkları koşuları nazarı itibare alarak Bay Fikret Atlının Sigetvar ismindeki tayının diğerine nazaran daha şanslı olduğunu zannediyoruz :

İKİNCİ KOŞU :

Dört ve daha yukarı yaşta ve hiç koşu kazanmamış halis kan arap at ve kısraklara mahsustur. İkramiyesi 190 lira mesafesi 2200 metredir. Bu koşuya dört hayvan kaydedilmiştir.

Keklik (S. Demet)
Merzuk (A. Seyit)
Ceylan (C. Marşan)
Gurup (S. Özkan)

Bay Seyit Ahmedin Merzuk ismindeki atının Sivasta bir koşu kazanmış olması rivayeti vardır. Bu vaziyette bu koşuya koşturulmayacağı söyleniyor. Eğer bu rivayet doğru çıkar ve koşmazsa Ceylan bu yarışın favorisidir. Merzuk koşarsa şansı vardır.

ÜÇÜNCÜ KOŞU :

(Çıbık koşusu): Dört ve daha yukarı yaştaki halis kan arap ve kısraklara mahsustur. İkramiyesi 510 lira mesafesi 3500 metredir. Bu koşuya yedi halis kan arap kaydedilmiştir.

Mesut (H. Alpaslan)
Efe (M. Dinçel)
Yıldız (S. Özkan)
Ceylan (R. Bolkan)
Çelenk (F. Simsaroğlu)
Yüksel (S. [illegible])
Karakuş (R. [illegible])

Geçen hafta yol yorgunluğu ve taşıdığı 67 kilo siklete rağmen ikinci gelmek çok kuvetli bir at olduğunu isbat eden Mesut bu yarışın favorisi addedilmektedir. Yalnız şimdiye kadar bir galop yapıp kuveti hakkında hiç bir fikir vermemiştir. Bunun için bir çok kişiyi düşündürmektedir. Mesuda rakip olabilecekler Karakuş ile Yükseldir.

DÖRDÜNCÜ KOŞU :

Üç yaşında ve kazançları yekûnu 500 lirayı geçmiyen halis kan arap erkek ve dişi taylara mahsustur. İkramiyesi 255 lira Mesafesi 1600 metredir. Bu koşuya altı tay kaydedilmiştir.

Kılıç (M. Zülkadiroğlu)
Snal (M. Batur)
Tomurcuk (D. Günday)
Aşkın (S. Böke)
Meriç (Haşim Öncü)
Örnek (Y. Güçlü)

Bunlar arasında Tomurcuk hiç şüphesiz arkadaşlarından daha şanslıdır. Buna rakip olabilecekler de Meriç ile Aşkındır.

BEŞİNCİ KOŞU :

Üç ve daha yukarı yaştaki yerli yarım kan ingiliz at ve kısraklara mahsus hendikaptır. İkramiyesi 655 lira mesafesi 2000 metredir. Bu koşuya on beş yarım kan kaydedilmiştir.

Ceylan (S. Temel)	*64*
Baskın (C.Apayık)	*63*
Mahmure (S. Temel)	*63*
Poyraz (S. Halim)	*63*
Olga (M. Çelebi)	*61*
Alceylan (F. Atlıoğlu)	*56*
Mirvana (F. L. Karaosman)	*53*
Yılmaz (R. Kâhyaoğlu)	*51*
İbni Radyo (S. Halim)	*51*
Tunca (M. Atalay)	*50*
Nona (Ş. Atlı)	*49*
Yüksel (N. Sağın)	*48*
Berceste (H. Sait)	*47*
Cesur (Y. Başkan)	*44*
Suna (H. Eray)	*44*

Bu yarış günün en güç ve heyecanlı yarışıdır. Burada bir favori bulup çıkarmak hemen hemen imkânsız gibidir. Mamafih idmanlara ve atçılar arasında düşen rivayetlere nazaran Bay Seyit Halimin atları ile Mirvana ve Olga diğerlerinden daha şanslıdır. Baskının bu sene gösterdiği büyük kuveti nazarı itibare alanlar da taşıdığı 63 kilo siklete rağmen kendini şanslı görmektedirler.

ALTINCI KOŞU :

(Çoli koşusu): Beş ve daha yukarı yaştaki halis kan ingiliz at, kısrak ve İdiçlere mahsustur. İkramiyesi 300 lira mesafesi 2800 metredir.

Bu koşuya dört halis kan girmektedir:

Sokori (Atlı Spor kulübü)
Talû (Atlı spor kulübü)
Varçe (Atlı spor kulübü)
Tomru (Asım Çırpan)

Bu koşu Ankarada yapılacak ilk manialı koşudur. Her halde herkesi heyecana düşürecek dakikaları olacaktır. Bu gibi koşularda favori göstermek pek müşkül dür. Çünkü en ümidli hayvanın maniadan atlamaması veya düşmesi neticesinde hiç umulmadık birisinin birinci gelmesi çok kere görülmüştür. Buna nazaran hepsinin şansı müsavidir demek hata olmaz. Yalnız Tomru bu hayvanlardan daha iyidir. Manileri reddetmez atlarsa koşuyu kolaylıkla kazanır kanaatındayız.

Bu hafta çifte bahis bir tanedir ve üçüncü ile beşinci koşular arasındadır. İkili bahis de bir tanedir ve beşinci koşudadır.

Ordu'da fakirlere 8.000 çuval fındık kabuğu dağıtılıyor

Ordu, 21 a.a. — Her yıl olduğu gibi bu yıl da fındık fabrikatörleri tarafından fakir halka dağıtılmak üzere 2.100 lira kıymetinde sekiz bin çuval fındık kabuğu halkevi sosyal yardım şubesine teberrü edilmiştir. Halkevi sosyal yardım kolu bu mahrukâtı fakirlerin evlerine kadar nakletmek işini de üzerine almak suretiyle yoksul yuvalara sıcak ve şefkatli kollarını açmıştır. Tüccarlarımızın hamiyet vadisinde her yıl biraz daha aratan coşkunluklar bikes yavruları sevindirmiş, bu hareketleri halkımız üzerinde fevkalâde bir sempati uyandırmıştır.

Polis Enstitüsünde verilen konferans

Emniyet Umum Müdürlüğü birinci şube müdürü B. Tevfik Besim tarafından dün polis enstitüsünde (Kuvetlerin ayrılması ve türk ana yasasında tatbik sureti) mevzulu bir konferans verilmiştir. Konferansta B. Tevfik Besim kuvetlerin ayrılması esaslarını Monteskiyo ve Jan Jak Roso'ya nazaran etraflı bir şekilde izah etmiş ve türk ana yasasına temas ederek "Bu yeni esaslı modern temsilî demokrasi tipleri yanında Türkiye cümhuriyeti yeni bir tip yaratmıştır. Türkiye kuvetlerin ayrılması esasını tâdil etmiştir. Ve meclisin selâhiyetini parlamanter demokrasilerin fevkinde genişletmiştir. Parlmana yalnız teşrîî kuvet değil icra kuvetini de yükletmiştir. Devlet reisliği ile kabineyi Türkiye Büyük Millet Meclisinin organları haline ifrağ etmiştir.,, demiş ve sözünü şöyle bitirmiştir:

"— Bu âbide bizzat türk inkılâbıdır. Şerefli şanlı bir türk âbidesi. Dünya durdukça türkün faziletlerini ve dehasını yaşatacak olan bu âbide karşısında sonsuz sevgi ve saygı duyarız. Çünkü onu biz türk cocukları yarattık.,,

İstanbul Belediye sarayı

İstanbul valiliği Sultanahmet parkının karşısında Alemdar caddesi ile Divan yolu caddesinin birleştiği noktada yapılacak olan belediye sarayı için istimlâk edilecek yerler hakkında menafii umumiye kararı verilmesini Dahiliye Vekâletinden istemiştir.

Elazığ hükûmet binası

Şehrimize gelen malûmata göre, Elazığda yapılmakta olan modern ve güzel hükümet binası inşaatı bitmiş ve Tunceli vilâyetinin birçok daireleri ile dördüncü umumî müfettişlik karargâhı yeni binaya taşınmıştır.

Bir köyde yangın

İzmir, 21 a.a. — Kemalpaşa kazasının Armutlu köyünde Karakaş ormanında dün gece saat 2 de yangın çıkmış ve bir müddet sonra söndürülmüştür.

Mülkiye teftiş heyeti reisliği

Dahiliye Vekâleti teftiş heyeti reisliğine eski valilerden Evkaf Umum Müdürlüğü İdare meclisi âzasından B. Hakkı Haydar Eksan tayin edilmiştir.

İzmir'de bir tehdit mektubu

İzmir (Hususî) — Kuzuoğlu çarşısında kazmirci Salamon oğlu Avram sabah zabıtaya müracaatla, dükkânına bırakıldığını iddia ettiği bir tehdit mektubu göstermiştir. Mektupta "Arsen Lupen" imzası ile bir tabanca resmi vardır ve Avram'dan 40 metrelik kumaş istenmekte, aksi takdirde başına felâket getirileceği bildirilmektedir .Zabıta, evelce Avrama bir pantalon diktirmiş olan Oflu Recep namındaki bir şahıstan şüphelenmiş, kendisini aramağa başlamıştır.

Sovyet denizcileri Cümhuriyet abidesine çelenk koydular

İstanbul, 21 (Telefonla) — Harici ye Vekilimizi İstanbul'a getiren Sovyet bahriyelileri bugün saat 12 de başlarında her iki geminin de komutanları olduğu halde Topaneden Taksime giderek Cümhuriyet âbidesine çelenk koymuşlardır. Merasimde deniz erlerimizden bir müfreze de bulunmuştur. Dost denizciler bugün İstanbul'un muhtelif yerlerini gezmişler ve heybeli adada deniz lisesinde sovyet bahrilelileri şerefine bir çay ziyafeti verilmiştir.

Harp uzun müddet devam ederse

ALMANYA NE İLE YAŞAYABİLİR?

Paris - Midi gazetesinden

İngiliz - Fransız donanması, bir tek hafta zarfında alman dökümhane ve topları için elzem olan iptidaî maddeden tam 110.000 ton " istihsâl „ etti. İngilizler riyazî olarak hesap ediyorlar : ele geçirdiğimiz bu ham maddelerden şu kadar mermi, şu kadar torpil, ve en az şu kadar zirh plâkası çıkar.

Fakat bir de halkın gıdası meselesine gelelim : Bugün Almanya'da vaziyet ne haldedir? Almanların gıda maddesi menbaları nelerdir ? Ve harp orada ne gibi âkisler uyandırdı ?

Almanya'nın gıda iktisadiyatının üç menbaı şunlardır :

1— Stoklar
2— Asıl memlekette yapılan istihsâl
3— İdhalât.

Evelâ stokları ele alalım : Almanların hazırlamış olduğu gıda maddeleri stoklarının mahiyeti malûm değildir. Bu bir sırdır. Yalnız şu söylenebilir : Almanya 1937 ile 1939 yılı arasında yapabildiğini yaptı. Yabancı dövizleri ve mübadele ile buğday biriktirdi. Fakat Almanya vücuda getirdiği stokları tükettikten sonra bu stokları yenilemeyecektir.

İstihsâl : Almanya'da istihsâl, mahsullerin talihine bağlıdır. 1939 yılının hasadı ile Almanlar övünse de Almanya'da bu yılki hasad mikdarca fazla ise de keyfiyet bakımından noksandır. Avusturya ve Çekoslovakya bir sürü doyurulmak isteyen ağız getirdi. İstilâ edilmiş olan Lehistan'dan da almanlar birşey ele geçiremediler. Esasen ziraat noktasından iyi olan mıntakalar ruslara düştü. Üstelik, Almanya'da harp, ziraî el işlerini mühim derecede hırpaladı ve hareketsiz bir hale getirdi. Binaenaleyh gerek çekler, gerekse lehliler açığı kapatamayacak vaziyettedirler.

Normal zamanlarda Almanya'nın buğdayı kendisine " güç belâ „ kâfi gelebiliyordu. Almanya'da et kıtlığı da vardır. Sürüler gittikçe azalıyor.

Gelelim bir de idhalâta : İngilizce Economist isimli mecmuanın da söylediği gibi, Almanya için beş idhalât menbaı tasavvur edilebilir :

1— Holanda, Belçika, İskandinavya,
2— Baltık memleketleri,
3— Macaristan, Yugoslavya, Romanya, Bulgaristan,
4— İtalya,
5— Rusya.

Almanya'ya, İtalya'dan doğrudan doğruya idhalât maddesi olarak ancak zayıf bir yardım gelebilir. O da, sebze ve bilhassa meyva gibi şeyler.

Holanda, Belçika ve İskandinavya gibi bitaraf memleketlerden ibaret olan birinci grup da Almanya'ya keza ayni neviden gıdaya müteallik zahire ihraç edebilir. Almanya bu memleketlerden 55 bin ton tere yağı, 140 bin ton balına yağı, 57 bin ton balık ve 45 bin ton da yumurta idhâl eder. Bu hesapca, bu memleketlerden yaptığı idhalât,bütün idhalâtının yarısı ile dörtte biri arasında tahavvül ediyor, demektir.

Gelelim ikinci grupa : İkinci kümeye dahil memleketler alman donanması Baltık denizini elinde bulundurduğu müddetce almanların tazyiki altındadır.

Fakat Baltık memleketlerinin Almanya'ya yaptığı ihracat, birinci kümeye dahil memleketlerin ihracat yerini tutamaz. Hattâ kâfi mikdarda gıda maddeleri veremez. Rusya'ya gelince, bunun için birşey söylenemez. Sonradan belli olur.

Gelelim Balkan gurubuna : Burada demokrasiler, Almanya ile müvazene yapabilirler. Balkan kümesine idhal ettiğimiz memleketler, esasen hububattan başka birşey ihraç etmezler. Burada et hayvanları da bol olmakla beraber, et, Almanya'nın mutad idhalâtının altıda biri kadar ancak vardır.

Almanyanın idhalâtına dahil nebatî yağlar da varsa da, hassaten sıcak memleket hasılâtından çıkan yağlar İngiltere'nin kontrolu altında bulunmaktadır.

Ya Almanya bu idhalâtını nasıl ödeyecek? Harp yüzünden Almanlar mübadele imkânını kaybedecekler, satıcı devletlere itimat verecek şekilde sağlam paraları da olmadığına göre vaziyet ne olacak ?

Paris - Midi

Bir Çin filosu Hankeu'ya haya baskını yaptı

Çunking, 21 a.a. — Çin ajansı, bir Çin filosu tarafından Hankeu tayyare meydanı üzerine yapılan bir baskında 50 japon tayyaresinin tahrip edildiği bildirilmektedir.

Aynı ajans çinlilerin şimal hududunda ileri hareketlerine devam ettiklerini, düşmanın çekilmekte olduğunu ve Huand Şaçich ve Taçing şehirlerinin çinliler tarafından dün zaptedildiğini bildirmektedir.

Japonların 1 ilâ 27 eylül arasında 30 bin zayiat verdikleri bildiriliyor:

Çin harbinin durması için müzakereler

Şanghay, 21 a.a. Çin'de sulhu iade etmek için yarı resmî olarak yapılmakta olan müzakerelerde iki tarafın vaziyeti şudur:

Eğer mareşal Çankayşek çekilecek olursa japonlar da Çin'deki kuvetlerini geri alacaklardır.

Çin ise japonlarla iktisadî teşriki mesaiyi kabul ediyor, fakat bunun katî bir müsavat esasına istinat etmesini istiyor.

Görülüyor ki aradaki görüş farkı çok büyüktür.

Sovyet diplomatik faaliyeti

Londra, 21 a.a. — Manchester Guardian yazıyor :

Sovyetler Birliği, evelemirde Finlandiya meselesini halle karar vermiş olmakla beraber, Çin'in batı şimalinde ve Türkistanda ehemiyetli faaliyet göstermektedir. Bu memleketlerde nüfuz tesisi maksadiyle geçenlerde birçok sovyet subay ve mütehassısı hareket etmiştir.

ESKİ GAZETE, MECMUA, KİTAP

Bir kilo gazete varlığiyle günde 2 çocuk doyurulabilir! Paket yapmaktan başka bir işinize yaramıyacak olan eski gazeteleri bu hayırlı işe vermenizi Çocuk Esirgeme Kurumu saygıyla diler.

Finlandiya - Rus anlaşması yapılabilecek mi ?

Bern, 21 a.a. — Basler Nachrichten gazetesinin Stokholm muhabiri yazıyor:

"Finlandiya hükümeti, Moskova'ya verilecek olan mukabil tekliflerin tetkikine devam etmiştir. Genel Kurmayın bir mümessili de kabine müzakeresine iştirâk etmiş olduğundan bu mukabil tekliflerin askerî mahiyette bazı teferruatı da ihtiva ettiği ve bilhassa Aaland adalarının mevzuu bahs olduğu anlaşılmaktadır.

İskandinav mahfilleri, Finlandiyanın maddî fedakârlıkları ile mânevi gayretlerinin kendisine şerefli bir barış temin edeceğini ümit eylemekte berdevamdırlar.,,

Sovyetler taleplerini değiştirdiler

Roma, 21 a.a. — Havas ajansı bildiriyor:

Sovyet hükümetinin Finalndiya'ya karşı önce tasavvur edilen isteklerden farklı istekler ileri sürdüğü bildirilmektedir.

Helsinki'den italyan gazetelerine gelen haberlere göre, Sovyetler Birliği Viborg limanının terkini istemiştir.

Antikomintern pakt ve Japonya

Tokyo, 21 a.a. — Amerika büyük elçisi Greu'un dünkü nutkuna bilvasıta cevap veren hariciye nazırı amiral Nomura verdiği bir mülâkatta Japonya'nın Amerika, Fransa ve İngiltere ile olan münasebetlerini tasrih ve tavzih arzusunda olduğunu bildirmiş ve demiştir ki :

Antikomintern paktı bugün de japon politikasının ana prensibidir. Fakat bu hal Sovyetler Birliği bolşevik propagandasından istinkâf ettiği takdirde kendisine karşı düşmanlığı tazammun etmemektedir.

RADYO

TÜRKİYE

Radyo Difüzyon Postaları
TÜRKİYE *Radyosu* — ANKARA *Radyosu*
— Dalga uzunluğu —
1648 m. 182 Kcs./120 Kw.
31.70 m. 9465 Kcs./ 20 Kw. T. A. P.
A N K A R A

PAZAR: 22.10.1939

12.30 Program, ve memleket saat ayarı.
12.35 Ajans ve meteoroloji haberleri.
12.50 Türk müziği: yurt panoraması Okuyanlar: Küme ses heyeti. Çalanlar: Fahire ve Refik Fersan, S. Ataman, Kuşen Kam. İdare eden: Mesut Cemil.
13.30 - 14.30 Müzik (küçük orkestra - şef: Necip Aşkın).
1 - Mainzer: Düğün töreni.
2 - J. Brahms: Macar dansı, No. 3.
3 - Karl Komzak: Viyanada gece.
4 - Arnold Meister: Bohemya rapsodisi.
5 - Kalmann: Minyatür suiti:
a - İki küçük tavşan.
b - Uyu yavrum.
c - Haydi, ata binelim!
d - Ve şarkı söyliyelim!
6 - Eduard Künneke: Dans sultinden Blus.
18.00 Program.
18.05 Memleket saat ayarı, ajans ve meteoroloji haberleri.
18.25 Müzik (radyo caz orkestrası).
19.00 Çocuk saati.
19.30 Türk müziği Çalanlar: Vecihe, Reşat, Cevdet Kozan.
1 — Okuyan: Muzaffer İlkar.
1 - Nuri bey: Buselik peşrevi.
2 - İtri efendi: buselik beste.
3 - Dede - buselik şarkı: (zülfündedir benim bahtı siyahım).
4 - Reşat Erer - taksim.
5 - Şakir ağa - şarkı: (sünbülistan).
6 - Tanburî İshak - şarkı: (Gönül vermez bivefaya).
7 - Selim III - şarkı: (bir pür cefa hoş dilberdir).
8 - Behram ağa - Buselik saz semaisi.
2 — Okuyan: Semahat Özdenses.
1 - Mahmut Celâlettin P. - karcığar şarkı: (Vahı meyusi visalin).
2 - Selâhattin Pınar - kürdili şarkı: (Aşkınla yanan kalbime).
3 - Rahmi bey - kürdilihicazkâr şarkı: (Mahrumu şevkim).
4 - .... - kürdilihicazkâr şarkı: (Gönlümü başka emellerle).
3 — Okuyan: Safiye Tokay.
1 - Selâhattin Pınar - Nihavent şarkı: (Hâlâ yaşıyor).
2 - Faiz Kapancı - nihavent şarkı: (Gel güzelim Çamlıca'ya).
3 - Refik Fersan - suzinâk şarkı: (Canım kimi isterse).
20.30 Konuşma.
20.45 Türk müziği (fasıl heyeti).
21.30 Müzik (dans müziği - Pl).
22.00 Memleket saat ayarı, ve ajans haberleri.
22.15 Ajans spor servisi.
22.25 Müzik (cazbant - Pl.).
23.25 - 23.30 Yarınki program ve kapanış.

Bursa'da bir idam kârârı

Bursa, (Hususî) — Bir sene evel keresteci Osman'ı parasına tamaan bir tuzağa düşürüp tabanca ile öldürmekten zanlı rizeli Yaşar'ın muhakemesi bitmiş ve Yaşar idama mahkûm edilmiştir.

Sovyet kıtaları Estonyadaki üslerine yerleşmeğe başladı

Moskova, 21 a.a. — 18 teşrini evelde Estonya'ya gelen sovyet kıtaları, bu devlet arazisinde işgal edecekleri üslere vasıl olmuşlar ve yerleşmeğe başlamışlardır. Her şeyin intizamla cereyan ettiği söylenmektedir.

Amerika ordusu yeniden tensik ediliyor

Vaşington, 21 a. a. — İtimada şayan kaynaklardan haber alındığına göre, harbiye nezareti, Birleşik Amerika ordusu, her biri takriben kırk bin kişilik dokuz seyyar kolordu vücuda getirecek şekilde yeniden tensik etmeği düşünmektedir.

Kongrenin askerî komisyon âzası, bu proğramı, dağınık cüzitamların, her türlü ihtimale karşı koymağa hazır bir topluluk haline getirilmesine matuf bir teşebbüs olarak izah ediyorlar.

Polonya'da işgal edilen araziye yerleşecek Almanlar

Zürich, 21 a.a. — Gazete de Zurich yazıyor :

Polonyada işgal edilen araziye nakledilecek alman ekalliyetleri alman hariciyesinin salâhiyettar mümessiline nazaran şu suretle tesbit edilmiştir :

Estonya	16.000
Letonya	62.000
Litvanya	35.000
Galiçya	150.000
Romanya	750.000
Yugoslavya	600.000
Macaristan	480.000
Cenubî Tirol	200.000

Üç taraflı Ankara paktının imza olunması dolayısiyle

Millî Şef'le Kral George ve B. Lebrun arasında telgraflar teati edildi

(Başı 1 inci sayfada)

dım paktının akdi münasebetiyle bir taraftan Reisicümhur İsmet İnönü ve diğer taraftan Kıral Altıncı George ile B. Lebrun arasında aşağıdaki telgraflar teati edilmiştir :

Majeste Kıral Altıncı George
LONDRA

Türkiye ile İngiltere ve Fransa arasında karşılıklı yardım paktının imza edilmiş olduğunu Majestelerine bildirmekle bilhassa bahtiyarım.

Üç memleketin bu yüksek kıymette vesika ile temhir edilen teşriki mesaisinin bizim için aziz olan barış ve selâmeti beşer dâvası için müsmir olmasını candan dileyerek bu mesut münasebetle sadikane ve hürmetkârane dostluk hissiyatımın kabulünü Majestelerinden rica ederim.

İSMET İNÖNÜ

Ekselâns İsmet İnönü,
Türkiye Reisicümhuru,
ANKARA

Türkiye, Fransa ve İngiltere arasında aktedilen karşılıklı yardım muahedesinin imzasını bildiren telgrafınızı büyük bir mahzuziyet ve memnuniyetle aldım. Üç memleketin barış dâvası için müştereken çalışmak hususundaki arzularını bu muahede kadar iyi gösteren bir delil bulunamaz. Bu muahede memleketlerimiz arasındaki münasebetlerin müstemir bir surette mülhem olduğu samimî dostluk ve karşılıklı hürmeti tetviç eylemektedir. Dostluk teminatınızdan çok mütehassis olduğumu ve benim de size karşı aynı dostlukla muttasıf bulunduğumu arz ve s'hat ve saadetiniz ve Türkiye cümhuriyetinin refahı için en iyi temennilerimi takdim ederim.

GEORGE R. İ.

Ekselans B. Albert Lebrun -
Fransa Reisicümhuru,
PARİS

Türkiye ile İngiltere ve Fransa arasında karşılıklı yardım paktının imza edilmiş olduğunu Ekselânslarına bildirmekle bilhassa bartiyarım.

Üç memleketin bu yüksek kıymette vesika ile temhir edilen teşriki mesaisinin bizim için aziz olan barış ve selâmeti beşer dâvası için müsmir olmasını candan diliyerek bu mesud münasebetle sadikane ve hürmetkârane dostluk hissiyatımın kabulünü Ekselanslarından rica ederim.

İSMET İNÖNÜ

Ekselans İsmet İnönü
Türkiye Reisicümhuru
ANKARA

Fransa, Türkiye ve İngiltere arasında karşılıklı yardım muahedesinin imzası münasebetiyle Ekselansları tarafından keşide buyurulan mesaj beni fevkalâde mütehassis etmiştir. Bu vesikanın yüksek ehemiyeti, bu vesikada hem asîl türk milletine karşı beslemekten hiçbir zaman fariğ olmadığı itimadın mukabelesini ve hem de aynı barış ve terakki ülküsünün takibinde birleşmiş bulunan üç büyük memleket arasında sıkı ve açık bir teşriki mesainin zaman ve rehinesini gören fransız milleti tarafından sevinçle selâmlanmıştır. Gösterdiği nezaket ihtimamından dolayı Ekselânslarına teşekkür eder ve tegayyur kabul etmez dostluk hissiyatımın çok samimî olduğuna inanmalarını kendilerinden rica ederim.

ALBERT LEBRUN

Fransız sefaretindeki ziyafet

Dün akşam Fransız sefaretinde General Weygand ve General Wavel şereflerine bir ziyafet verilmiştir. Ziyafette, Başvekil Dr. Refik Saydam, Genel Kurmay Başkanı Mareşal Fevzi Çakmak, Haricive ve Millî Müdafaa Vekilleri, İngiltere Sefiri, Hariciye erkânı, sefaretler erkânı ve türk, fransız ve ingiliz generallerinin mai[illegible] indeki zevat hazır bulunmuş - lar[illegible] Ziyafeti parlâk bir suvare takip etmiş ve suvare geç vakte kadar çok samimî bir hava içinde devam etmiştir.

(a.a.)

Üç taraflı paktın imzası vesilesile

Başvekilimizle İrak Başvekili arasında telgraflar

Ankara, 21 a.a. — Türkiye - İngiltere ve Fransa arasında karşılıklı yardım muahedesinin imzası münasebetiyle, Irak Başvekili Nuri El Sait tarafından Başvekil Dr. Refik Saydam'a gönderilen mesajla Başvekilimizin bu mesaja verdiği cevap aşağıdadır :

Başvekil
B. Refik Saydam
Ankara

Büyük Atatürk'ün ötedenberi tasarladığı ve Irak'ın pek yakından alâkadar olduğu ve bugün İnönü'nün muvaffakiyetle tahakkuk ettirdiği büyük haricî siyasetin yalnız yakın şarka değil belki cihana temin ettiği devamlı sulh ve selâmetiumumiyenin Irak hükümet ve milletinin gıpta ve takdirini mucip olduğunu beyan ve bu münasebetle kardeş türk cümhuriyetine uluslar arasında bihakkin lâyık olduğu yüksek ve cihan şümul mevkii kazandırmıya muvaffak olan Türkiye hükümetini tebrike müsaraat eylerim.

Nuri El Sait

Nuri Sait
Başvekil
Bağdat

Dostane telgrafınızı büyük bir memnuniyetle aldım. Kardeş Irak milletinin ifade buyurduğunuz takdirkâr hissiyatı bizim için çok kıymetlidir. Hepimizin gayemiz olan sulh ve refah cümhuriyet hükümetinin siyasetinde bir mesnet bulursa bundan şüphe yok ki beraberce sevinir ve iftihar duyarız. Komşu Irak'ın her zaman dürüst ve dostane olan politikası müşterek menafiimizin teminde bize kuvetli bir zahir olmaktadır. Teşekkürlerimi ve hürmetlerimi takdim ederim.

Saydam

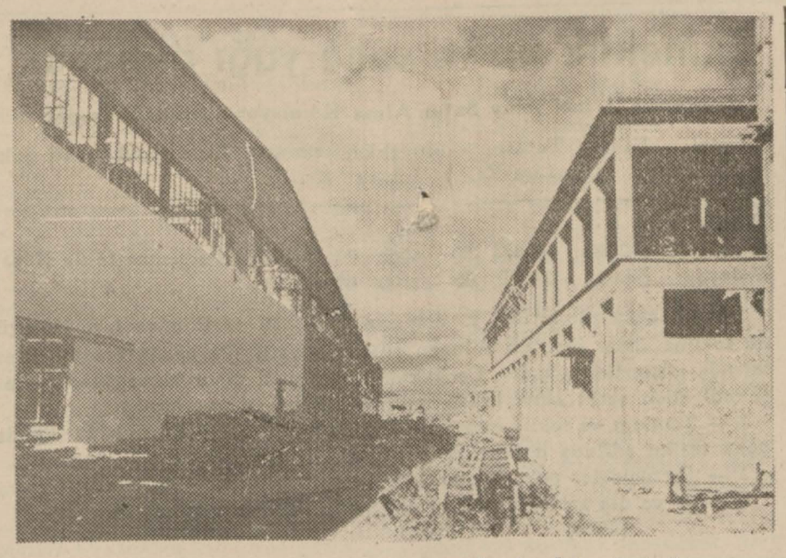

Sıvas cer atelyesi inşaatından başka bir görünüş

Türk mühendislerinin ve Türk işçilerinin güzel bir eseri olan

Sivasta'ki cer atelyesi bugün törenle açılıyor

(Başı 1 inci sayfada)

yük dökümhane de bu kısımda bulunmaktadır.

Son sistem bir sustahane ile demirhaneyi ihtiva eden vagon atelyesinde her nevi yolcu ve yük vagonları tâmir edilebileceği gibi yeni yük vagonları da yapılabilecektir. Bu atelyenin hususiyeti tav ocaklarının; kok kömürü veya mazot yerine çeltik kömüründen istihsal olunan jeneratör gaziyle işletilmesidir.

Fabrikanın yardımcı tesisatı

Fabrikanın yardımcı tesisat asatilen evi, oksijen evi, kaynakhane, kum kurutma binası, kazan ve temizleme evi, jeneratör gazı istihsal evi, kereste kurutma evi, vagon muayene evi kuru kereste evi ve santral gibi her biri başlıbaşına bir teşekkül sayılabilecek tesisleri ihtiva etmektedir.

Fabrikada çalışacak olan mühendis memur ve işçilerin ikametleri ve istirahatleri ve diğer içtimaî ihtiyaçları için atelye civarında birçok binalar vücuda getirilmiştir. Bunlardan başka bir işçi sarayı, bir mektep, bir hastane bir misafirhane ve memur ve işçilere mahsus lomanlar inşaası da mukarrerdir.

Türk mühendislerinin ve türk işçisinin eseri

Bütün projeleri türk mühendisleri tarafından hazırlanmış olan bu atelye ile demiryollarımızın müteharrik alât ve edevat kısımlarını kendi memleketimizde yapmak yolundaki büyük programın ilk adımı atılmış ve ilk mühim kısmı tahakkuk ettirilmiş bulunmaktadır. Bu bakımdan, cümhuriyetimizin 16 ıncı yıldönümüne tesadüf eden bu mesut hâdise göğsümüzü iftiharla kabartacak muzaffer mâna taşımaktadır. Projelerin türk mühendisleri tarafından çizilmiş ve eserin türk işçileri tarafından bitirilmiş olması, demiryolculuk tekniğimiz ve umumî sınaî inkişafımız bakımından büyük ve parlak bir istikbal vâdetmektedir.

Şu noktayı bir kere daha tebarüz ettirmek lâzımdır ki Sıvas cer atelyesi türk demiryolculuğunun bir zaferi telâkki edilmeğe değer, türk tekniğinin inkişafı yolunda ileri ve kuvetli bir adım olmuştur.

Erzurum'da açılan yeni binalar

Erzurum, 21 a.a. — Dün Erzurum istasyonunun işletmeğe açılma törenninden sonra küşat merasimleri yapılan modern halkevi, müfettişlik ve vali konağından başka İnönü ilkmektebi, zührevî hastanesi, çocuk doğum ve bakımevi ve yeni tayyare cemiyeti binaları ile spor alanının da açılma törenleri misafirlerin ve kalabalık bir halk kütlesinin huzuriyle yapılmıştır.

İzmir'den Erzurum'a selâm

İzmir, 21 a.a. — Belediye reisi Dr. Behçet Uz Erzurum belediye reisine bir telgraf çekerek demiryolunun açılma törenini tebriketmiş ve İzmir'in Erzurum'un sevincine hararetle iştirâk ettiğini bildirmiştir.

Heyetler Erzincan'dan geçtiler

Erzincan, 21 a.a. — Erzurum hattının açılma merasiminden dönen vekillerimizi hamil tren bugün saat 15.30 da Erzincan'a gelmiş ve istasyon da kalabalık bir halkla beraber asker ve sivil erkân ve memurlar tarafından tezahüratle karşılanmıştır. Burada kaldıkları kısa bir an içinde vekillerimiz muhtelif işler üzerinde, parti genel sekreteri de Halkevi inşaatını tetkik etmişlerdir. Değerli misafirlerimiz aynı tezahüratla saat 16.20 de Sıvas'a uğurlanmışlardır.

Sıvas lokomotif, vagon atölyesi yarın dokuzda vekillerimizin huzuru ile açılacaktır

Erzurum hattının açılması dolayisiyle

Başvekilimizle general Cebesoy arasında telgraflar

Erzurum hattının işlemiye açılması münasebetiyle, Başvekil Doktor Refik Saydam ile Nafıa Vekili Ali Fuat Cebesoy arasında teati edilen telgraflar aşağıdadır :

Ali Fuat Cebesoy
Nafıa Vekili

Sivas - Erzurum hattının işletmiye açılması dolayısiyle gönderdiğiniz telgrafı aldım. Cümhuriyet rejiminin türk vatanına yaptığı sayısız iyiliklerden biri ve belki birincisi olan şifendifer siyasetinin bu büyük başarısının bugün sizin elinizle açılmış olması hepimizi çok sevindirdi. Hakkımızdaki hissiyatınıza çok müteşekkirim. Bilmukabele tebriklerimin kabulünü rica ederim.

Doktor Refik Saydam

Sayın Başvekilimiz
Doktor Refik Saydam
Ankara

Cümhuriyet hükümetimizin sürekli çalışmalariyle inşası başarılan Sivas - Erzurum demir yolunu bugün, resmen işletmiye açmakla büyük bir sevinç duymaktayız. Çok eski yıllardanberi demiryol hasretini ceken bu aziz vatan parçasının Ebedî Şefimiz Atatürk'ün rehberliği ile ve Millî Şefimiz İsmet İnönü'nün uğurlu eli ile kısa bir zamanda demiryoluna kavuşması sevgili yurttaşlarımızın büyük Reisicümhurumuza ve cümhuriyet hükümetlerine karşı duydukları yüksek bağlılık ve sevgi ile şükran duygularının tezahür ve arzına yeni bir vesile olmuştur. Bu şereflı vazifeyi ifa ederken büyük Millî Şefimizin izinde yürüyen cümhuriyet hükümetimizin yüksek idareleriyle daha bir çok başarılara mazhariyetini diler, derin saygılarımı arzeylerim.

(a.a. — A. F. Cebesoy

Türk - İngiliz - Fransız üç taraflı paktının imzasi dolayısiyle

İzvestia gazetesinin bir başmakalesi

Gazeteye göre pakt büyük siyasî şümulü haiz bir vesikadır

Moskova: 21 a.a. — Tas ajansı bildiriyor:

İzvestia gazetesi başmakalesinde şu satırları yazıyor :

"Metin bugün neşredilen Türk - Fransız - İngiliz karşılıklı yardım paktı büyük siyasi şümulü haiz bir ve sikadır.

Bu pakt mucibince, İngiltere ve Fransa, her hangi bir Avrupa devleti Akdeniz havzasında bir harb çıkardığı takdirde ve Türkiye de bu harbe dahil bulunduğu takdirde Türkiyenin yanı başında müdahaleyi teahhüt eylemektedir. Buna mukabil Türkiye Akdenizin şark kısmında muhasamat vukuu halinde İngiltere ve Fransanın yanı başında müdahaleyi teahhüt eylemektedir. Keza Türkiye, fransız ve ingiliz hükümetleri Romanya ile Yunanistana verdikleri garantilerden dolayı harbe girdikleri takdirde de müdahaleyi teahhüt etmektedir.

Türkiye, müdahalesi Sovyetler Birliğine karşı bir harbi tevlit edebildiği takdirde teahhüdü sakıt olacaktır.

Halen bir taraftan Türkiye ve diğer taraftan Fransa ve İngiltere arasında neticelenen müzakereler geçen ilkbaharda vukubulan görüşmelerin devamıdır. Daha geçen mayıs ayında İngiltere ile Türkiye arasında ve biraz sonra da Fransa ile Türkiye arasında Akdenizde harp vukuu halinde karşılıklı teşriki mesai hakkında bir prensip anlaşmasına varılmış bulunuyordu. Bu iptidaî anlaşmalar şimdi daimî anlaşmalara münkalip olmuştur. Bu anlaşmaların imzası arasında geçen devre zarfında beynelmilel vaziyet mahsüs bir surette değişti. İngiltere ve Fransa muharip memleket haline girdiler.

İmzalanan pakt ve yeni siyasî vaziyet

Yeni vaziyet itibariyle türk - ingiliz - fransız karşılıklı yardım paktı tamamen hususî bir ehemiyet iktisap eylemektedir.

İngiliz ve fransız gazeteleri Türkiye ile bu paktın imzasını büyük bir memnuniyetle karşılamışlardır. Bu gazeteler, mezkûr paktla müttefiklerin vaziyetlerinin tahkim edildiğini bildirmektedirler.

Paktın imzası münasebetiyle, Türkiye kurmayı ile müzakerede bulunmak üzere Suriyedeki fransız kıtaatı kumandanı general Veygand ile yakın şark ingiliz kıtaatı kumandanı general Vavel Ankaraya gelmişlerdir. Türkiyenin stratejik vaziyeti kendisine İngiltere ve Fransa tarafından verilen ehemiyeti tamamen izah eder.

Bununla beraber, İngiliz - Fransız diplomasisi plânlarının sadece Türkiye ile anlaşma aktinden daha geniş bulunmuş olduğunu farzettiren bazı ahval mevcuttur. İngiliz başvekili Çemberleyn avam kamarasında söylediği bir nutukta müzakerelerin üç hafta evel bittiğini ve fakat imzanın Türkiye hariciye nazırı B. Saracoğlunun Moskovada yaptığı müzakereler sebebiyle tehir edilmiş olduğunu bildirmiştir. B. Çemberleyn Türkiye ile Sovyetler Birliği arasında müvazi bir karşılıklı yardım paktının imzası ümit edilmiş olduğunu söylemiştir. Şimdi buna Türk - Sovyet anlaşması şartlarının Türkiyenin Türk - Fransız - İngiliz paktı mucibince kabul ettiği taahhütlerle telif edilememesi yüzünden imkân bulunamamıştır.

Türk - Sovyet ananevî dostluğu

B. Çemberleyn'in beyanatından anlaşılıyor ki, İngiliz - Fransız diplomasisi bir Türk - Sovyet anlaşmasına bazı ümitler bağlamakta idi. İngiliz ve Fransız matbuatı İngiliz - Fransız Türk paktının Sovyet - Alman dostluğu için bir imtihan teşkil edeceğini iddia ediyorlardı. Bütün bu hal, Almanya ile Sovyetler Birliği arasına bir kama saplamak için bazı hesaplar mevcut olduğu intibaını zarurî olarak hasıl etmiştir. Bir taraftan Türkiye ile Sovyetler Birliği ve diğer taraftan da İngiltere, Fransa ve Türkiye arasında müvazi paktlar akdi suretiyle Sovyetler Birliğini bilhassa Almanyaya ve sonra da Fransa ile İngilterenin Akdeniz havzasında muhtemel düşmanlarına karşı tevcih edilmiş bir kombinezona ithal için bir teşebbüs yapıldığı âşikâr hale gelmektedir.

Barış ve emniyet politikasına ve sovyet devletinin menfaatlerine sadık olan Sovyetler Birliği, Türkiye ile Sovyetler Birliği arasındaki ananevî dostluk üzerinde spekülâsyon esasına dayanan ingiliz - fransız darbesini zamanında ve doğru bir şekilde görmüştür. Sovyetler Birliğinin açık ve azimli hattı hareketi Almanya ile Sovyetler Birliği arasında düşmanlık tohumu atılmasını tekrar tecrübe etmek istiyenlerin, "mahirane" plânlarını akîm bırakmıştır.

Pakt karşısında Sovyetler Birliğinin vaziyeti

Yeni paktın Akdenizde yeni bir kuvet muvazenesi ihdas ettiğini söylemiye lüzum yoktur. Karadenizin en büyük devleti olan Sovyetler Birliğinin bu denizin mahrecine taalluk eden her şeyi dikkatle takip etmesi icabeder. Türk - fransız - ingiliz paktı Sovyetler Birliğinin bilavasıta menfaatlerine dokunmamaktadır. Pakta eklenen protokolda Türkiye'nin teahhütleri sarih surette tayin edilmiştir. Türkiye neticesi itibariyle kendisini Sovyetler Birliğine karşı harbe sürükliyebilecek herhangi bir harekete iştirake mecbur değildir.

Fakat nihayet pakt bir barış unsuru olarak telâkki de edilemez. Pakt İngiltere ve Fransa'nın Türkiyeyi harbin kenarına kadar sürüklediklerini göstermektedir. Bu pakt mucibince Türkiye Almanya ve İtalyaya karşı İngiltere ve Fransa'nın yanında harp etmeyi teahhüt eylemiştir. Sovyetler Birliğinin, Türkiye'nin fransız - ingiliz koalisyonu ile böyle bir ittifaktan bazı şeyler kaybedileceğini söylüyorlar. Bu şüphesiz doğru değildir. Sovyetler Birliği, bitaraflığını ve hareket serbestisini muhafaza ederek bu bloka girmemiştir. Bu hal, barışın muhafazası bakımından şüphesiz iyidir. Bununla beraber Türkiye için de böyle olduğu söylenemez. Türkiye en yakın bir zamanda politikasında akis bulmamasına imkân olmıyan bir mesuliyet deruhte eylemitir. Herhalde Sovyetler Birliğinin olup biten şeyden dolayı teessür ve teessüfüne sebep yoktur.

Nöbetçi eczaneler

1-10-939 dan 31-10-939 akşamına kadar eczanelerin gece nöbet cetveli

İstanbul, Cebeci eczaneleri	1	7	13	19	25	31
Yeni ve Halk ezcaneleri	2	8	14	20	26	
Sakarya, Çankaya eczaneleri	3	9	15	21	27	
Merkez, Yenişehir eczaneleri	4	10	16	22	28	
Ankara ve Ege eczanesi	5	11	17	23	29	
Sebat eczanesi	6	12	18	24	30	

Pazar geceleri nöbet alan eczaneler pazar günü de nöbetçi olarak açık bulunmak mecburiyetindedir. Diğer eczaneler n pazar günleri ihtiyarî olarak tatil yapmaları kabul edilmiş ve kendilerine tebliğ olunmuştur.

BAYRAMDA KİMSESİZ YAVRULARA

Mesut ve bahtiyar yavrularınızın bayramlıklarını hazırlarken Çocuk Esirgeme Kurumunun ağuşuşefkatinde barınan yavruları da sevindirmenizi Kurum saygı ilediler.

Harp okuluna iltihak eden gençlerimiz

(Başı 1 inci sayfada)

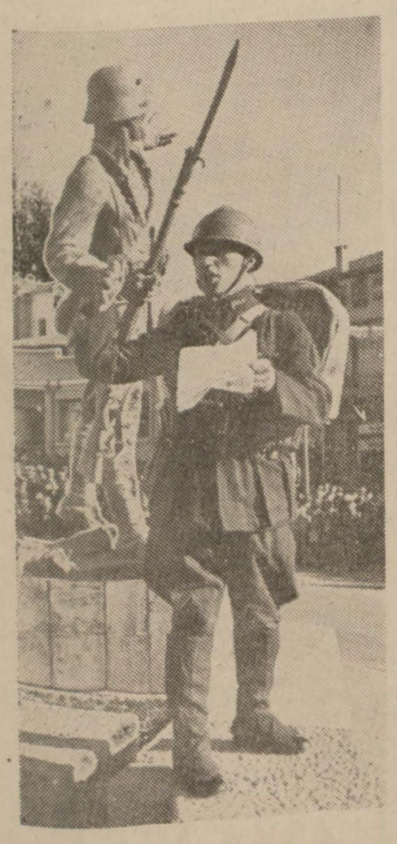

Genç harbiyeli nutkunu söylüyor

tihak eden talebeden Orhan Arınç heyecanlı bir hitabe söyliyerek Ebedî Şefin türk gençliğine verdiği vazifeyi hatırlatmış ve harbiye ailesini kavuştukları bugünün hatırasını anmıştır. Genç harbiyeli hitabesini şu cümle ile bitirmiştir :

"Biz tarihi şan ve şerefle dolu ulu bir milletin çocuklarıyız. Büyük fedakârlıklarla yarattığımız bu şerefli tarihi yorulmak bilmiyen azim ve gayretle devam ettireceğiz. En büyük ödevimiz; Millî Şefimizin yürüdüğü izde, işaret buyurdukları ülkülü yolda yürüyerek türk milletini dünyanın en ileri milletleri seviyesine yükseltmektir. Ebedî Şefimizin mânevî huzurlarında derin saygılarla eğilir ve sevgili Cümhurreisimiz Millî Şefimize sonsuz tâzimlerimizi sunarız.„

Bunu müteakip Kâni Doyran heykelin önüne gelmiş, o da komutanlarına ve arkadaşlarına hitaben mânalı ve heyecanlı kısa bir hitabede bulunmuştur. Harp okulunun bir ilim ve fazilet kaynağı olduğu kadar, aynı zamanda Türkiyeye çok değerli komutanlar yetiştirmiş şerefli bir müessesenin adını taşıdığını tebarüz ettirdikten sonra şu cümle ile ve bütün arkadaşları namına ant içmiştir :

"— Değerli komutanlarımızın bize telkin ettikleri kuvetli imanla, biz, icap ederse geçmişteki kahramanlıklara imtisal ederek aziz yurdun bütünlüğü ve cümhuriyetimizin itilâsı yolunda hiç bir fedakârlıktan çekinmiyerek çalışacağımıza, bugünkü rejimi bize emanet eden Ebedî Şef Atatürk'ün manevî, ve Millî Şefimiz, sevgili Cümhurreisimiz İsmet İnönü'nün gıyabî huzurlarında derin saygılarla eğilerek söz veriyoruz, ant içiyoruz.„

Meydanı dolduran binlerce halk gençlerin nutuklarını hararetle alkışlamıştır. Bundan sonra harbiyeliler, gene önlerinde bando mızıkaları olduğu halde Bankalar caddesini takiben mekteplerine dönmüşlerdir.

Romanya ile ticaret anlaşması müzakereleri

İstanbul, 21 (Telefonla) — Türkiye ile Romanya arasında aktolunacak yeni ticaret ve kliring anlaşması müzakerelerinde bulunmak üzere ticaret vekâleti dış ticaret dairesi reisi B. Burhan zihni Sanuş'un başkanlığı altındaki heyetimiz bugün Ankaradan geldi.

Heyetimiz bugün Topane köşkünde bir toplantı yaparak müzakerelere ait bazı hazırlıklarda bulunmuştur. Konuşmalara pazartesi günü saat 11 de Topane köşkünde başlanılacaktır.

Bugün
ULUS Sinemasında
Kahkahalar kıralı
FERNANDEL
5 KURUŞLA
DEVRİ ÂLEM
Seyahatine çıkıyor
Bu filmde herkes doya doya gülecek ve zevk neşe içinde vakitlerini geçireceklerdir.
Yeni dünya havadisleri
Film çok büyük olduğundan seanslar
14 - 16 - 18,15 ve 21 dedir.
10 ve 12 ucuz matinesinde
Cehennem Yolu
TL: 2193

T. C. ZİRAAT BANKASI

Kuruluş tarihi : 1888

Sermayesi : 100.000.000 Türk lirası

Şube ve ajans adedi : 262

Ziraî ve ticarî her nevi banka muameleleri

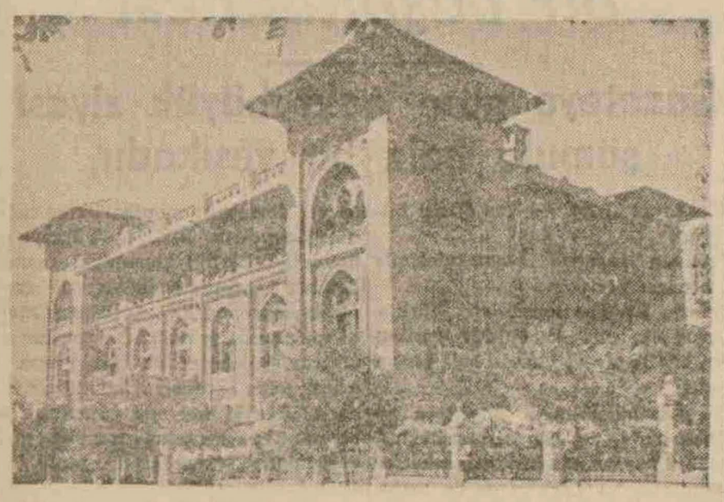

Para biriktirenlere 28.800 lira ikramiye verecek

Ziraat Bankasında Kumbaralı ve ihbarsız Tasarruf hesaplarında en az 50 lirası bulunanlara senede 4 defa çekilecek kur'a ile aşağıdaki plâna göre ikramiye dağıtılacaktır :

4	Adet	1.000	Liralık	4 000	Lira
4	„	500	„	2.000	„
4	„	250	„	1.000	„
40	„	100	„	4.000	„
100	„	50	„	5.000	„
120	„	40	„	4.800	„
160	„	20	„	3.200	„

DİKKAT: Hesaplarındaki paralar bir sene icinde 50 liradan aşağı düşmiyenlere ikramiye çıktığı takdirde % 20 fazlasiyle verilecektir.

Kur'alar senede 4 defa, 1 Eylül, 1 Birincikânun, 1 Mart ve 1 Haziran tarihlerinde çekilecektir.

P. T. VE T. MÜDÜRLÜGÜ

Montaj işleri

Ankara P. T. T. Müdürlüğünden :

Ankara merkez postanesi gişelerinden kabul olunan müraselâtı yukarıya çıkarmak üzere satın alınan vincin montaj işi açık eksiltmeye konulmuştur. Keşif bedeli 731 lira 75 kuruş tur. Şartnamesi müdürlük kaleminden alınabilir. Muvakkat teminat 55 liradır. İsteklilerin 24 birinci teşrin 939 salı günü saat 15 te (bu işi yapabileceklerine dair Ankara nafıa müdüriyetinden veya yapı ve imar işleri reisliğinden alacakları ve 2490 No. lu kanunda yazılı vesaikle) birlikte P. T. T. müdürlüğünde müteşekkil komisyona müracaat etmeleri. (5191) 15141

MAHKEMELER

Ankara Asliye Birinci Hukuk Mahkemesinden :

Riyaseti Cümhur Orkestrası üyelerin - denMahmut Ziya Eskin tarafından mah - kememizin 939-2273 sayısı ile açılan soyadı değiştirme dâvasının mahkemesi neticesinde :

Eskin soyadının Nuray soyadı ile değiştirilmek suretiyle nüfusa tescil ve ilânı - na kabili temyiz olmak üzere 11-10-939 gününde karar verilmiştir. 3858

İCRA VE İFLAS

Ankara 4 üncü İcra Memurluğundan :

Bir borcun temini için haciz edilip paraya çevrilmesine karar verilen bir adet Opel marka 1270 numaralı taksi otomobili 25-10-1939 günü saat 10-12 arasında birinci ve 27-10-1939 günü saat 10-12 arasında ikinci satışı belediye müzayede salonu önünde yapılacaktır. İsteklilerin satış günü müzayede mahallinde bulunacak memurumuza müracaatları ilân olunur. (5462) 15397

VİLÂYETLER

Bir dizel motörü alınacak

Gaziantep Belediyesinden :

1 — Elektrik santralına ilave edilecek dizel motoruna istekli çıkmadığından bir ay müddetle tekrar eksiltmeye konmuştur. Muhammen bedeli "32900" liradır.

2 — Eksiltme 6.11.1939 pazartesi günü saat on beşte kapalı zarf usuliyle belediye salonunda yapılacaktır.

3 — Eksiltme şartnamesi ve buna müteferri evrak 165 kuruş bedel mukabilinde Gaziayintap belediyesinden alınabilir.

4 — Eksiltmeye girebilmek için 2467 lira "50" kuru muvakkat teminat verilmesi ve kanunun tayin ettiği vesikaların gösterilmesi lâzımdır.

5 — İsteklilerin teklif mektuplarını ikinci maddede yazılı saatten bir saat eveline kadar belediye reisliğine ilmühaber mukabilinde verilecek ve postada olacak gecikmeler kabul edilmiyecektir. (8286 - 5240) 15203

İnşaat münakasası

Çanakkale Nafıa Müdürlüğünden :

1— Kapalı zarf usuliyle ikinci defa olarak eksiltmeye konulan iş Çanakkale Vlâyeti Ezine kazası dahilinde yeniden yapılacak hastahane binası inşaatı olup bedeli kaşfi 72923.02 kuruştur.

2 — Bu işe ait evrak şunlardır :

A — Plân

B — Eksiltme şartnamesi

C — Hususî ve fennî şartname

D — Fiat bordrosu mesaha cetveli keşif hülâsası

E — Mukavele projesi

F — Bayındırlık işleri genel şartnamesi

L —Tesviyei türabiye ve kârgir inşaata ait fennî şartname

İ — Dahilî elektrik tesisatı ile sıhiy tesisata ait umumî fennî şartname

3 — İhale 2-11-939 tarihine rastlıyan perşembe günü saat 15 de Nafia Müdürlüğü binası içinde toplanacak komisyon huzurunda yapılacaktır.

4 — Eksiltmeye girebilmek için taliplerin en az kırk bin liralık bir bina yaptığına dair vesika ile 4896 lira 95 kuruşluk muvakkat teminat ve ihale gününden 8 gün evel Çanakkale Vilâyet makamına müracaatla alacakları ehliyet vesikalarını ve ticaret odası vesikası komisyona verilmesi lâzımdır.

5 — İnşaat müddeti işe başlama tarihinden itibaren 270 iş günüdür.

6 — Teklif mektupları yukarıda yazılı gün saatten bir saat eveline kadar makbuz mukabilinde komisyona verilmesi lâzımdır.

7 — Posta ile gönderilecek mektupların ihale günü saat 14 de kadar komisyona gelmiş olması şarttır. Postadaki gecikmeler kabul edilemez. "8376 5296 15234

İnşaat münakasası

İstanbul Nafıa Müdürlüğünden:

7-11-939 salı günü saat 15 de İstanbulda Nafıa Müdürlüğü eksiltme komisyonu odasında (21867.14) lira keşif bedelli İstanbul Gureba hastanesi arazisinde yapılacak Dahiliye anfisi poliklinik kısmı inşaatı kapalı zarf usuliyle eksiltmeye konulmuştur.

Mukavele, eksiltme bayındırlık işleri genel, hususî ve fennî şartnameleri proje keşif hulâsasiyle buna müteferri diğer evrak (110) kuruş mukabilinde dairesinde verilecektir.

Muvakkat teminat (1640 lira 05 kuruştur.)

İsteklilerin teklif mektupları ve en az bir teahhütte (20.000) liralık bu işe benzer iş yaptığına dair idarelerinden almış olduğu vesikalara istinaden İstanbul vilâyetine müracaatla eksiltme tarihinden (8) gün evel alınmış ehliyet ve 939 yılına ait ticaret odası vesikalarını havi kapalı zarf larını 7-11-939 salı günü saat (14) e kadar İstanbul Nafıa müdürlüğüne vermeleri. (5237-8341) 15265

Ekmeklik un ve sade yağı alınacak

Jandarma 1 inci Alay Satın Alma Komisyonu Başkanlığından :

Cinsi	Kilo	Tutarı Lira	Kr.	Muvakkat teminat Lira	Kr.	İhale günü	saati	Şekli
Ekmeklik un	647000	80875	00	6066	00	26.10.939	Perşembe	15 de Kapalı
Sadeyağı	24000	24000	00	1800	00	„ „	„	„ „

1 — Çanakkalede birinci J. alayının 1. 11. 939 tarihinden 1. 8. 940 günü sonuna kadar ihtiyacı bulunan yukarıda yazılı (2) kalem erzakın hizalarında gösterilen günde Çanakkalede J. ikinci tabur karargâhında te - şekkül eden satın alma komisyonunda eksiltmesi yapılacaktır.

2 — Teminat ve teklif mektupları ihale günü saat (14) de kadar komisyona teslim edilmiş bulunacaktır.

3 — Şartnameler parasız olarak komisyondan tedarik edilebilir.

4 — İç ve dış zarfları sahibi tarafından temhir edilmiş olacaktır. (4978) 15116

Satılık ağaçlar

Giresun Müstakil Vakıflar Memurluğundan :

Gayri mamul kereste metre mikâp	Cinsi eşcar	Beher M3 Muhammen bedeli Kuruş	Teminatı muvakkate Lira
12785	Lâdin	290)	
3182	Köknar	290)	2544
1676	Kayın	180)	
390	Çam	400)	
18033	Yekûn		

1 — Yavuz Kemal nahiyesinde işletme plânı mevcut Kırık Vakıf Ormanlarından 4 sene 3 ay zarfında kat ve imal ve ihraç edilmek üzere 938 ilâ 943 senelerine mürettep maktalardan çıkacak cins ve miktarı yukarda yazılı kerestelik ağaçlar pazarlıkla satılacaktır.

2 — Pazarlık müddeti 26-9-939 tarihinden itibaren bir aydır.

3 — Şartname ve mukavelename projelerini görmek istiyenler Ankarada Vakıflar Umum Müdürlüğü Ziraat Orman Fen İşleri Müdürlüğünden, İstanbulda Vakıflar Başmüdürlüğünden ve mahallî Vakıflar İdaresinden alabilirler.

4 — İhale istizana talikan Giresun Vakıflar İdaresinde yapılacağı ilân olunur. (8534-5421) 15391

Yol inşaatı

D. Bakır Nafıa Müdürlüğünden:

1— Talip çıkmadığından yeniden kapalı zarf usuliyle eksiltmeye konulan iş : 17882 lira 78 kuruş keşif be - delli ve B. U. Müfettişlik yolları ikmal inşaatı.

2— Bu işe ait evrak şunlardır :

A— Eksiltme şartnamesi,

B— Mukavele projesi ve resimleri keşif,

C— Ek hususî ve fennî şoseler umumî şartnameleri,

D— Bu evrak Diyarbakır nafia müdürlüğünde görülebilir.

3— İşin ihalesi 2-11-1939 Perşenbe günü saat 11 de Nafia dairesinde yapılacaktır.

4— Eksiltmeye girebilmek için 1341. 21 lira muvakkat teminat vermek aşağıdaki vesikaları ibraz etmek lâzımdır.

A— Bu işin eksiltmesine girebil - mek için ehliyet vesikası,

B— 1939 malî yılına ait ticaret odası vesikası.

5— Taliplerin 2-11-1939 perşenbe günü ihale saatinden bir saat evvel komisyon reisliğine teklif mektuplarını makbuz mukabilinde vermeleri. Posta gecikmeleri kabul edilmez.

6— 4 üncü maddenin (A) fıkrasın - daki Ehliyet vesikası eksiltmeye çıkarılmış olan hangi iş için istenildiği açıkca yazmak suretile eksiltmenin yapılacağı günden en az 8 gün evvel vilâyetten istenilecek ve bu zaman zarfında vesika talebinde bulunmayanların eksiltmeye giremiyecekleri. (5524/5342) 15293

Satılık çam tomruğu

Dursunbey Alaçam Devlet Orman İşletmesi Revir Amirliğinden:

1 Dursunbey Devlet orman İşletmesi istasyon deposunda istifte mevcut 460 adet muadili 466 metromikâp 021 desimetremikâbı çam tomruğu açık artırma ile satılığa çıkarılmıştır.

2 — Tomrukların ayrıca baş kesme payları mevcut ve kabukları soyulmuş olup hacim kabuksuz orta kutur üzerinden hesaplanmıştır.

3 — Tomruklara ait satış şartnamesi İstanbul, Ankara, Balikesir orman çevirge müdürlükleri ile ve Dursunbey revir âmirliğinde görülebilir Tomrukların beher metre mikâbının muhammen bedeli (11) lira (70) kuruştur.

4— İsteklilerin yüzde 7.5 muvakkat pey akçeleriyle 31.10.939 salı günü saat 15 'e Dursunbey revir âmirliğine müracaatları ilan olunur. (8491-5346) 15321

KAZALAR

Harta yaptırılacak

Nazilli Belediye Riyasetinden :

Nazilli belediyesince şehrin 1/2000 mikyaslı imar haritası mevcut aşağı Nazilli kısmının 1/1000 mikyaslı tesviye münhanili haritasiyle meskûn ve gayrî meskûn 120 hektarlık sahasının 1/500 mikyaslı hali hazır kadastro haritalarının alım işi 2490 No. lu kanun hükümlerine göre bu kere açık eksiltmeye konulmuştur. Bu işin bedeli keşfi 3000 liradır. Muvakkat teminat 225 liradır.

Eksiltme 17-10-939 dan 6-11-939 pazartesi günü saat 14 de Nazilli belediye binasında belediye encümeni tarafından yapılacaktır. İstekliler tayin edilen gün ve saatten bir saat evel Nazilli belediye reisliğine müracaat eylemeleri lâzımdır.

İstekliler bu işe benzer iş yaptıklarına dair almış oldukları vesikalara istinaden ihale tarihinden 8 gün evel alınmış ehliyet ve 939 yılına ait ticaret odası vesikalarını ibraz etmek mecburiyetindedirler. (8639/5440) 15392

Motopomp ve hortum alınacak

Silifke Belediyesinden :

1 — Silifke belediyesi için alınacak altı beygirlik bir yangın motopompu ile (250) metre hortum 16-10-939 tarihinden itibaren 15 gün müddetle münakasaya konulmuştur.

2 — Muhammen bedeli (1000) ve ilk teminat (75) liradır.

3 — Şartnameyi görmek isteyenler her gün Belediye dairesine müracaat edebilecekleri gibi tahriren talep vukuunda da gönderilir

4 — İsteklilerin 31-10-939 tarihine müsadif salı günü saat 15 de eksiltmeye iştirak etmek üzere belediye Encümenine müracaatları ilân olunur. 15400

Kasaba halhazır hartası alımı işi

Daday Kasabası Belediye Riyasetinden :

Kasabamızın takriben elli hektar vüsatinde olan kısmile bu kadar geniş likte bulunan gayrimeskûn civarının harta işlerini bu husustaki Nafia Vekâleti şartları dairesinde yaptırmak isteyoruz. İhtisası musaddak olanlardan bu işe taliplerin hektar hesabile ve ya götürü olarak isteyecekleri fiyatla asgari ne kadar müddet içinde ikmal teahhüt edeceklerini bildirir teklif mektuplarını ilân tarihinden itibaren bir ay zarfında bildirmeleri. 15401

KÜÇÜK İLÂNLAR

Satılık :

Satılık otomobil — Şevrolet marka 935 modeli 1251 plâka numaralı taksi otomobili. Bahçeli evler 81 numaraya müracaat. 3863

Satılık — Etlik, son durakta 6 oda mutbak Banyo, saireli bağhane ve bağ ile İsmet Paşa M. uzun yol No. 90 Bakkal dükkânı. TL. 2147 3882

Satılık — Kahve kavurma ve çekme makinesi Simens dinamosiyle beraber. Ankara Pasta salonuna müracaat. Tel. 3612 3886

Satılık — Yenişehir Atatürk Bulvarı civarında ayda 600 lira iratlı apartman. İstanbul pasta salonu sokak sanayi caddesi No. 82. Tel: 1953 3905

Satılık — İsmetpaşa caddesinde konforlu bir bina satılıktır. İstanbul pasta salonu sokak Sanayi caddesi No. 82 M. Tel: 1953. 3906

Satılık — Kavaklıdere asfaltma on metre mesafede konforlu apartman satılıktır. İstanbul pasta salonu Senayi caddesi No. 82 M. Tel. 1953 3907

Satılık Apartman — K. oğlan caddesinde altında 4 dükkânlı ayda 520 lira icarlı. Sanayi caddesi. No: 82 Tl: 1953 3929

Satılık Banyo — Termesifon ve küvet teferruatiyle. Karaoğlan caddesi Merkez Apartman kapısında gazeteci B. Mehmetten sorulması. 3942

Satılık Hisse — Yapılmakta olan bahçeli evlerden B ve C tiplerinden satılık hisseler vardır. Tel: 2406 Bayram C No 1 3949

Satılık Apartman — Balıkpazarında 4 kat 4 daireli bir apartmanlık arsalı 240 lira icarlı %40 borçlu konforlu Tel: 2406 Bayram C No. 1 3950

Satılık Arsalar — Cebeci, Yenişehir, Maltepe, İstasyon arkalarında imarca parselli ehven bedellerle Tel: 2406 Bayram C No. 1. 3951

Satılık Apartman — Atatürk Bulvarında 7 daireli 485 lira icarlı yolculuk dolayısiyle Tel: 2406 Bayram C No: 1 3952

Satılık Apartmanlar — Yenişehirde, Cebecide, Ankaranın her tarafında istenilen bedellerle ev, apartmanlar Tel: 2406 Bayram C No: 1 3953

Satılık — Azimet dolayısiyle bir kütüphane bir yazıhane bir çocuk arabası acele satılıktır. Selânik caddesi No. (58) Tel: (3115.) 3964

Satılık — Her nevi kolleksiyon pulları satmak ve almak istiyenlerin Yenişehir Karanfil sokak Özsoy Ap. 5 No.lu dairede Ertuğrul Özsoya müracaatları. Tel: 2138 3971

Kiralık :

Kiralık — Bahçeli evler, 2 ci durakta 5 oda, banyo havagazı, elektrik ve su çifte camlı yeni muşambalı Tl: 1900 ve 1287 3798

Kiralık — Yenişehir Sıhhiye Karşısında Ugur Ap. da gayet kullanışlı tam konforlu 4 odalı bir dairesi müracaat Tl: 1851/2593. 3800

Kiralık 5 odalı Daire — Bakanlıklarda Bilge sokağında 4 numaralı apartmanda nezareti kâmileli 5 odalı, konforlu bir daire kiralıktır. Apartman, Çankaya caddesine otuz beş metre ve otobüs durağına da iki dakika mesafededir. Tel: 6169 3832

Kiralık — Ucuz, kullanışlı daireler. Maltepe ilk durak. Üstün sokak nihayeti. Yeni evler sahası. Duray Ap. İçindekilere müracaat. Tel: 1654. 3845

Kiralık Daire — Dört oda, hol, banyo, elektrik, havagazı, su. Öncebeci, Kurtuluş, Topraklık Angın sokak Hakman apartmanı. Tel: 2048-2418 3846

Kiralık daire — Yenişehir Demirtepe Urunç sokak 4 No.lu evin yedi odadan ibaret olan muşambalı ve yağlı boyalı konforlu dairesi kiralıktır. 3855

Kiralık Lüks Villâ — Büyük ve mutena salonları havi tarzi inşa, semti merkezi 9 odalı, kalorifer, şömine, garaj, parke, telefon ilâh. Müsait şeraitle. Telefon: 1900. 3862

Kiralık — Bahçeli Evler mahallesinde asfalt üzerinde birinci durakta 5 odalı 6 numaralı müstakil ev kiralıktır. (Telefon: 3910) 3865

Kiralık — Bomonti civarı, Atatürk lisesi inşaatı karşısında yeşil boyalı apartman 4 oda 1 hol 1 hizmetçi odası, tam konforlu daire. Üst kata müracaat. 3877

Kiralık kat — İtfaiye meydanı kurtuluş Ap. 5 oda mutbak banyo konfor. Kapıcıya müracaat edilmesi. 3878

Kiralık oda — Mobilyalı bir oda kiralıktır. Yenişehir İsmet İnönü caddesi Lozan alanı Emciler sokak. No. 71 3887

Kiralık Daire — Yenişehirde Dikmen caddesinde Yiş sokak Evegü Ap. daire 3 4 oda 2 No.ya müracaat. 3890

Kiralık — Altı oda bir salon kat kaloriferi, telefon tam konforlu apartman Yenişehir Sözenler caddesi Yiş sokak 10 Telefon 3026. 3894

Kiralık — Yenişehir İsmet İnönü cad. son durak No. 59 üçüncü kat 3 büyük 1 küçük oda, 1 hol banyo, mutfak, havagazı, elektrik, iki balkon, çamaşırlık. 3899

Kiralık — Yenişehir Kâzımözalp cad. Ataç sok. Özenç Apt. da 4 oda 1 hol ve banyolu daire. Müracaat Tel: 3319 3900

Kiralık Ev — Yenişehir Selânik caddesi No. 37 4 oda ve teferruatı. 3901

Kiralık Apartman — Geniş 4 oda v.s. Sabit iki gardirop 1 büfe her türlü konfor cihaz ve tesisatı, fevkalâde nezaret. İç bakanlık karşısı Kızılırmak sokak 4 Tel : 6046 3909

Kiralık — Yenişehir Karanfil sokak Ulus sinemasına bir dakika mesafede 7 No. ap. 1 inci kat müstakil kapalı iki oda bir büyük hol, su, banyo, konforlu daire 3913

Kiralık oda — Bayan için aile nezdinde banyolu güzel, güneşli, Işıklar cad. Necati okulu yanında meçhul asker sokağı No. 23 Uğur Ap. Kat 2. 3916

Kiralık Daire — Yenişehir Havuzbaşı Çelikkale sokak 3 numaralı apartmanın üst katı üç geniş oda sandık odası her türlü konfor, görmek için orta kattakilere görüşmek için genel kurmay süvari müfettişliği emir subayı yüzbaşı Yaşar Telefon: 5552 3923

Kiralık daire — Maltepe son durak asfaltta 4 numaralı apartmanın üst katında 3 oda 1 hol 1 hizmetçi odası konforlu 2 daire kiralıktır. İçindekilere müracaat. 3924

Kiralık daire — Atatürk Bulvarı mühendisler birliği karşısında bahçeye nazır Arim apartmanının 5 No.lu dört odalı dairesi kiraliktır. Kapıcıya müracaat olunması. 3925

Kiralık — Jandarma enstitüsü yanında vekâletlere beş dakika mesafede yeni yapılan Koçak apartmanında 5 şer odalı daireler 30 - 45 lira. Yolu yapılmaktadır. İçindekilere müracaat. 3935

Kiralık — Bakanlıklar karşısında balkonlu 3 oda banyo, mutfak, elektrik, havagazı bir bölme. Ucuza. Bakanlıklar karşısı Sümer bakkaliyesine müracaat. 3937

Kiralık Daire — 2 odalı banyo mutfak v.s. birinci kat. Yenişehir hafta pazarı karşısı (İst. Kurtuluş S.) 10 No. lu Ap., 3 No.ya müracaat. 3938

Kiralık Daire — Yenişehir Demirtepe Urunç sokak No. 2 - 1 apartmanda 4 odalı ve hollü bir daire. Her zaman görülür. Tel: 1348. 3941

Kiralık Ev — Ön Cebeci Topraklık mevkiinde No. 153 üst katta 5 oda 1 mutfak, banyo helâ, hol elektrik tesisatı ve kuyusu vardır. Müracaat Tel: 3313 3943

Kiralık Daire — Yenişehir Havuzbaşı İnkilâp S. Dr. Abdullah Rasim apartmanı No. 5 dairesi. Geniş 3 odalı 1 hol. Görmek için kapıcıya müracaat. Tel: 3273 3948

Kiralık Ap. — Yenişehirde Yüksel Cad. Mimar Kemal mektebi karşısı bahçe içinde büyük salon 4 büyük 1 küçük oda parke, konfor. 2 ci kata müracaat Tel: 3362. 3955

Kiralık Konforlu Daireler — Yenişehirde Yüksel caddesinde Mimar Kemal mektebi karşısında yeni yapılan apartmanın beşer odalı ve her türlü modern konforu havi kaloriferli daireleri kiralıktır. Her gün saat 10 ilâ 18. Telefon: 2497 2497

Kiralık — Maltepede asfalta yakın üç oda bir hol konforlu ucuz kiralık daireler. Maliye Vekâleti bütçe müdürlüğünde Kâmil Şahine müracaat. Tel: 3460 dan 120 3965

Kiralık — Yenişehirde Meşrutiyet caddesi Konur sokak No. 18. Geniş 4 oda 1 hol çok kullanışlı. Üst kata müracaat. 3966

Kiralık ucuz Daireler — Maltepede iki oda bir hollü bir oda bir hollü kullanışlı iki daire, Görmek için Maltepede sebzeci Rüştüye fiyat için Telefon 1440 3967

1 - 2. Teş. de Kiralık — Demirtepede Ekonomi sokağında 10 No.lu apartmanın 3 oda 1 holden ibaret konforlu kullanışlı ve nezaretli ikinci katı. Ayrıca eşya yerleri vardır. 3968

Kiralık ve Satılık Ev — Kavaklıdere Güven mahallesinde No. 41 içindekilere müracaat. 3970

Aranıyor :

Tezgâhtar aranıyor — Terzilik işinden anlar tezgâhtar ve tezgâhtar yamağına ihtiyaç vardır, İkinci Anafartalar cad. M. Galip Çankaya terzihanesine müracaat. 3864

Aranıyor — Yapılmakta olan küçük evlerden D. F. tipinde hisse aranıyor. Tl: 1538 3883

Bayan işçi aranıyor — Işıklar cad. Trakya Ap. Kadın terzisi M. Adama müracaatları. 3898

Aranıyor — Satılık arsa, ev, apartman, İstanbul pasta salonu sokak Sanayi caddesi No. 82 müracaat. Tel: 1953 3908

Aranıyor — Diyarbakırda bir otelde çalışacak bir kadın ve erkek garsonla bir idare memuruna ihtiyaç vardır. Diyarbakır da Uras Palasa şeraiti bildirir mektupla müracaat. 3927

Müstakil Ev Aranıyor — Genç bir diplomat 6 odalı ve daha ziyade müstakil ev aramaktadır. Tel: 1937 3960

Aranıyor — Ulus meydanına yakın olan yerde 2 - 3 odalı bir daire aranıyor. Gazi Terbiye Enstitüsü öğretmenlerinden Yalçınkaya mektupla müracaat. 3969

İş arayanlar :

İş arıyor — İstanbuldan gelmiş mahir bir bayan terzi şimdilik evlerde dikiş dikecektir. Arzu edenler telefonla 2838 ve müracaat edebilirler. 3853

Bir mürebbiye iş arıyor — Diplomalı bir alman mürebbiye yeni doğmuş veya ufak çocuk bakım işleri arıyor. Doğan B. mahallesi Hatuniye camii sokak No: 5 se müracaat. 3928

Küçük ilân şartları

Dört satırlık küçük ilânlardan :

Bir defa için	*30 Kuruş*
İki defa için	*50 Kuruş*
Üç defa için	*70 Kuruş*
Dört defa için	*80 Kuruş*

Devamlı küçük ilânlardan her defası için 10 kuruş alınır. Meselâ, 10 defa neşredilecek bir ilân için 140 kuruş alınacaktır. Bir kolaylık olmak üzere her satır, kelime aralarındaki boşluklar müstesna, 30 harf itibar edilmiştir. Bir küçük ilân 120 harften ibaret olmalıdır.

Dört satırdan fazla her satır için beher seferine ayrıca on kuruş alınır.

Küçük ilânların 120 harfi geçmemesi lâzımdır. Bu miktarı geçen ilânlar ayrıca pul tarifesine tâbidir.

AŞKA VEDA

MİLLİ MÜDAFAA

Velense alınacak

M. M. Vekâleti Satın Alma Komisyonundan :

400 : 500 adet velense pazarlıkla satın alınacaktır. Hepsine 5000 lira tahmin edilmiştir. Pazarlığı 24-10-1939 salı günü saat 11 dedir. Katî teminatı (750) liradır. Taliplerin muayyen vakitte M.M.V. Sa. Al. Ko. da bulunmaları. (5414) 15376

Haki kumaş alınacak

M. M. Vekâleti Satın Alma Komisyonundan :

1 — Avcı yeleği yapılmak üzere 2500 metre haki kumaş pazarlıkla satın alınacaktır. Muhammen bedeli (9375) lira olup katî teminat miktarı (1406 lira 50 kuruştur.)

Pazarlığı 25-10-939 pazartesi günü saat 15 de Vekâlet satın alma komisyonunda yapılacaktır. Şartname ve nümune her gün komisyonda görülebilir. İsteklilerin muayyen günde katî teminat ve kanunî belgeleriyle komisyonda bulunmaları. (5445) 14393

LEVAZIM ÂMİRLİĞİ

Sömikok alınacak

Ankara Levazım Amirliği Satın Alma Komisyonundan :

1 — Sivas garnizonunun üç taksitte alınmak üzere (250) ton simikok maden kömürü kapalı zarfla eksiltmeye konulmuştur.

2 — Muhammen bedeli (8250) ve muvakkat teminatı da 619 liradır.

3 — İhalesi Sivas tümen komutanlık binasındaki komisyonda 23-10-1939 pazartesi günü saat 16 da yapılacaktır.

4 — Şartnamesi komisyonda görülebilir. İstekliler mezkûr gün ve saatte kanunun 2. 3. ncü maddelerinde yazılı vesikalar ile ilk teminat makbuzlarını ve teklif mektuplarını havi zarfı gene kanunun 32. 33. ncü maddelerindeki serahat dairesinde tertip ederek ihale saatından bir saat evel komisyona vermiş bulunacaklardır. Postada gecikmeler mazeret kabul etmez. (5114) 15086

İnşaat münakasası

Ankara Levazım Amirliği Satın Alma Komisyonundan :

1 — İnşa edilmekte olan tamirhane binası ve müştemilâtının ikmal inşaatı münakasası kapalı zarf usuliyle Çorlu kor satın alma komisyonunda yapılacaktır.

2 — İhalesi 27-10-1939 cuma günü saat 16 dadır.

3 — İlk pey parası 3000 lira olup şartname, keşif ve projeleri 2 lira mukabilinde Çorluda kor satın alma komisyonundan alınabilir.

4 — İstekliler kanunun ikinci ve üçüncü maddelerindeki belgeleriyle diğer istenilen vesaikle birlikte belli gün ve saat - tan bir saat evel komisyona teklif vermeleri. (5117) 15087

İnşaat yaptırılacak

Ankara Levazım Amirliği Satın Alma Komisyonundan :

1 — Babaeskide üç adet tavla eksiltmesi kapalı zarf usuliyle 24-10-1939 salı günü saat 11 de Çorluda kor satın alma komisyonunda yapılacaktır.

2 — İlk pey parası 4150 liradır.

3 — Şartname, keşif ve projelerini görmek ve satın almak istiyenler 2 lira 91 kuruş mukabilinde Çorluda kor satın alma komisyonundan alabilirler.

4 — İstekliler kanunun ikinci ve üçüncü maddelerindeki belgeleriyle birlikte belli gün ve saattan bir saat evel teklif mektuplarını komisyona vermeleri. (5145) 15092

İnşaat yaptırılacak

Ankara Levazım Amirliği Satın Alma Komisyonundan :

1 — Tekirdağında üç adet tavla eksiltmesi kapalı zarf usuliyle 23-10-1939 pazartesi günü saat 11 de Çorluda kor satın alma komisyonunda yapılacaktır.

2 — İlk pey parası 4074 liradır.

3 — Şertname ve keşif projelerini görmek ve almak istiyenler 2 lira 83 kuruş mukabilinde Çorluda kor satın alma komisyonundan alabilirler.

4 — İstekliler kanunun ikinci ve üçüncü maddelerindeki belgeleriyle birlikte belli gün ve saattan bir saat evel teklif mektuplarını komisyona vermeleri. (5146) 15093

İnşaat münakasası

Ankara Levazım Amirliği Satın Alma Komisyonundan :

1 — Kırklarelinde 3 adet tavla eksiltmesi kapalı zarf usuliyle 24-10-939 salı günü saat 16 da Çorluda kor satın alma komisyonunda yapılacaktır.

2 — İlk pey parası 4150 liradır.

3 — Şartname, keşif ve projelerini görmek ve satın almak istiyenler 2 lira 91 kuruş mukabilinde Çorluda kor satın alma komisyonundan alabilirler.

4 — İstekliler kanunun ikinci ve üçüncü maddelerindeki belgeleriyle birlikte belli gün ve saattan bir saat evel teklif mektuplarını komisyona vermeleri. (5147) 15094

İnşaat münakasası

Ankara Levazım Amirliği Satın Alma Komisyonundan :

1 — Çerkesköyünde yapılacak iki bölüklü bir pavyon keşif cetveli ve plânla[illegible] dahilinde yaptırılacağından kapalı zarf i[illegible] halesi 23 - 1. ci teş. - 939 pazartesi günü saat 15 de yapılacaktır. Muhammen keşif bedeli 44577 liradır. İlk teminatı 3343 lira 28 kuruştur. Keşif cetveli ve şartnamelerle plânları ait olduğu şubelerden bedeli mukabilinde verilecektir. İsteklilerin ilk teminat makbuzu veya mektuplariyle 2490 sayılı kanunun 2-3 maddelerinde yazılı vesikalariyle ihale gününden sekiz gün evel vilâyet nafıa fen müdürlüklerinden alacakları vesikalariyle beraber ihale günü ihale saatından bir saat eveline kadar teklif mektuplarını Fındıklıda komutanlık satın alma komisyonuna vermeleri. (5133) 15096

Askerliğe dâvet

Ankara Askerlik Şubesinden :

1 — Şimdiye kadar muazzaf askerliğini yapmamış tam hizmetli ve son yoklamalarında aşağıda doğum ve sınıflara ayrılmış olan erat celp ve mürettep oldukları kıtalara sevkedileceklerdir.

2 — Kimlerin askere gönderileceğine dair namlarına yazılmış olan çağırma kâğıtları her erin nüfusa kayıtlı oldukları mahalle ve köylere gönderilmiştir.

3 — Toplanma günü 24 teşrinievel 939 salı günüdür.

4 — Bunlardan bedel vermek istiyenler bedellerini 23 teşrinievel 939 pazartesi günü akşamına kadar mal sandıklarına yatırmaları lâzımdır.

5 — Yedek subay yetişmek şartını haiz mekteplerden mezun olup da yüksek ehliyetnamesi olan kısa hizmetliler de 1 - Teşrinisani - 939 da yedek subay okulunda bulunmak üzere 28-11-939 da şubeye geleceklerdir.

6 — Her er yeni nüfus cüzdanı ve mümessil ve muhtarlariyle birlikte ve toplu bir halde şubeye geleceklerdir.

7 — Ankara yabancı askerlik şubesi mıntakasında mukim bu sınıf ve doğumlu ve yukarda yazılı şartları haiz olanlar da zamanında Ankara yabancı askerlik şubesine müracaat etmeleri. Ve bu ilânın bu gibi yabancılar hakkında tebliğ mahiyetinde olduğu ilân olunur. (5263) 15213

334 — 316 Muhabere
334 — 316 Hava
334 — 316 Muzika
334 — 316 Jandarma
334 — 316 Gümrük
334 — 316 Orman
334 — 316 Harp sanayi
334 — 316 Piyade
334 — 316 Kimya
334 — 316 Gayri müslim
334 — 316 Topçu
334 — 316 Deniz
334 — 316 Demir yolu
334 — 316 Süvari
334 — 316 Tank
334 — 316 Nakliye
334 — 316 İstihkâm.

Kuru fasulye alınacak

Ankara Levazım Amirliği Satın Alma Komisyonundan :

1 — Tümen birlikleri ihtiyacı için 9 taksitte 193 ton kuru fasulye kapalı zarf usuliyle eksilme yapılarak mukaveleye bağlanacakır. Evsaf ve şartları komisyondadır. Muhammen bedeli 29700 lira ve ilk teminatı 2227 lira 50 kuruştur. İhalesi 1 - 2. inci teşrin - 939 çarşamba günü saat 11 dedir. İsteklilerin belli gün ve saatten bir saat eveline kadar teklif ve teminat mektuplarını komisyon başkanlığına vermiş olacaklardır. (5285) 15225

Odun alınacak

Ankara Levazım Amirliği Satın Alma Komisyonundan :

1 — Tümen merkez birliklerinin ihtiyacı için 9 taksitte 2795 ton odun kapalı zarf usuliyle eksiltmesi yapılarak mukaveleye bağlanacaktır. Evsaf ve şartları komisyondadır. Muhammen bedeli41425 lira ilk teminatı 3105 lira 88 kuruştur. İhalesi 30-10-939 günü saat 11 dedir. İsteklilerin kanunun tarifatı dairesinde teminat ve teklif mektuplarının belli gün ve saatten bir saat eveline kadar komisyon başkanlığına vermiş olacaklardır. (5286) 15226

Yün çorap alınacak

Ankara Levazım Amirliği Satın Alma Komisyonundan :

44300 çift yün çorap alınacaktır. Kapalı zarfla eksiltmesi 2-11-939 perşembe günü saat 15 de Tophanede İstanbul Lv. Amirliği satınalma komisyonunda yapılacaktır. Tahmin bedeli 22150 lira ilk teminatı 1661 lira 25 kuruştur. Şartname ve nümunesi komisyonda görülür. İsteklilerin kanunî vesaikleriyle beraber teklif mektuplarını ihale saatinden bir saat evveline kadar komisyona vermeleri. (5322) 15278

Pirinç alınacak

Ankara Levazım Amirliği Satın Alma Komisyonundan :

1 — Kor merkez birlikleri senelik ihtiyacı için 100000 kilo pirinç kapalı zarf usuliyle alınacaktır.

2 — İhalesi 6.11.939 pazartesi günü saat 16 dadır.

3 — İlk pey parası 2062 lira 50 kuruştur.

4 — Şartname ve evsafını görmek istiyenler her gün Çorluda kor satın alma komisyonuna müracaatla görebilirler.

5 — İstekliler kanunun ikinci ve üçüncü maddelerindeki belgeleriyle birlikte belli gün ve saatten bir saat evel teklif mektuplarını Çorluda kor satın alma komisyonuna vermiş bulunmaları lâzımdır. (5323) 15297

Pirinç alınacak

Ankara Levazım Amirliği Satın Alma Komisyonundan :

1 — 40.000 kilo pirincin kapalı zarfla eksiltmesi 3-11-1939 saat 15 de Ankara LV. Amirliği satın alma komisyonunda yapılacaktır.

2 — Muhammen bedeli 11200 lira ilk teminatı 840 liradır. Şartname ve nümunesi komisyonda görülür. İçinde kanunî ve ticaret odası vesikası da bulunan teklif mektuplarının saat 14 de kadar komisyona verilmesi (5373) 15314

3 Kalem yiyecek alınacak

Ankara Levazım Amirliği Satın Alma Komisyonundan :

Cinsi	Miktarı Ton	Tutarı Lr. Kr.	Muvakkat teminatı	İHALESİ Tarih	gün	saat
Sığır eti	110	28600	2145	6-11-939	P. Ertesi	16
Yulaf	635	25400	1905	8-11-939	Çarşamba	16
Kuru ot	440	15400	1155	9-11-939	Perşembe	16

1 — Tekirdağ tümen birliklerinin senelik ihtiyaçları olan üç kalem erzak Tekirdağında tümen satınalma komisyonu tarafından kapalı zarf usuliyle eksiltme suretinde satın alınacaktır.

2 — Alınacak erzakın mikdarı muvakkat teminatı ihale gün ve saatları yukarda gösterilmiştir.

3 — İsteklilerin belli günde kanunun istediği vesikalarla birlikte adı geçen komisyona müracaatları ilân olunur. (5324) 15279

Un alınacak

Ankara Levazım Amirliği Satın Alma Komisyonundan :

1 — Askeriye ihtiyacı için 690.000 kilo un pazarlıkla alınacaktır. Pazarlığı 27-10-939 saat 15 de İzmitte askerî satın alma komisyonunda yapılacaktır.

2 — Şartnamesi her gün İstanbul, Ankara, Eskişehir LV. âmirlikleri satın alma komisyonunda ve İzmitte askerî satın alma komisyonunda görülebilir.

3 — 690.000 kilo unun tahmin tutarı 12 kuruş 50 santimden (86.250) liradır. İlk teminatı (6468) lira 75 kuruştur. İsteklilerin belli ve saatinde ilk teminatlariyle İzmitte askerî satın alma komisyonuna gelmeleri. (5471) 15398

Karyola tâmir ettirilecek

Ankara Levazım Amirliği Satın Alma Komisyonundan :

132 er karyolası pazarlıkla tamir ettirilecektir. Pazarlığı 24-10-1939 saat 15 de Ankara LV. âmirliği satın alma komisyonunda yapılacaktır. Karyolaları görmek istiyenlerin M. M. Vekâleti daire müdürlüğüne ve pazarlık icin belli vakitte katî teminatla komisyona müracaatları. (5472) 15399

ASKERİ FABRİKALAR

4 adet santrafüjlü tulumba ve 4 adet süzgeçli geri tepme klappesi alınacak

Askerî Fabrikalar Umum Müdürlüğü Merkez Satın Alma Komisyonundan :

Tahmin edilen bedeli (4000) lira olan 4 adet santrafujlu tulumba ve 4 adet süzgeçli geri tepme klappesi askerî fabrikalar umum müdürlüğü merkez satın alma komisyonunca 8-11-1939 çarşamba günü saat 14 te pazarlıkla ihale edilecektir. Şartname parasız olarak komisyondan verilir. Taliplerin muvakkat teminat olan (300) lira ve 2490 numaralı kanunun 2 ve 3. maddelerindeki vesaikle komisyoncu olmadıklarına ve bu işle alâkadar tüccardan olduklarına dair ticaret odası vesikasiyle mezkûr gün ve saatte komisyona müracaatları. (5406) 15360

Mütaahhit nam ve hesabına 5 ton kurşun üstübeci, 2 ton çinko üstübeci alınacak

Askerî Fabrikalar Umum Müdürlüğü Merkez Satın Alma Komisyonundan :

Tahmin edilen bedeli (4200) lira olan 5 ton kurşun üstübeci ile 2 ton Çinko üstübeci müteahhit nam ve hesabına Askerî fabrikalar umum müdürlüğü merkez satın alma komisyonunca 8-11-1939 çarşamba günü saat 15 te pazarlıkla ihale edilecektir. Şartname parasız olarak komisyondan verilir. Taliplerin muvakkat teminat olan (315) lira ve 2490 numaralı kanunun 2 ve 3. maddelerindeki vesaikle komisyoncu olmadıklarına ve bu işle alâkadar tüccardan olduklarına dair ticaret odası vesikasiyle mezkûr gün ve saatte komisyona müracaatları. (5407) 15361

500 adet boş yağ tenekesi satılacak

Askerî Fabrikalar Umum Müdürlüğü Merkez Satın Alma Komisyonundan :

Tahmin edilen bedeli (25) lira olan 500 adet boş yağ tenekesi Askerî fabrikalar umum müdürlüğü merkez satın alma komisyonunca 7-11-1939 salı günü saat 14 de pazarlıkla satılacaktır. Şartname parasız olarak komisyondan verilir. Taliplerin muvakkat teminatı olan (1) lira (88) kuruş ve 2490 numaralı kanunun 2 ve 3. maddelerindeki vesaikle mezkûr gün ve saatte komisyona müracaatları. (5454) 15394

MALİYE VEKÂLETİ

Elektrik tesisatı

Maliye Vekâletinden :

1 — Yapılacak iş:

Başvekâlet ve Maliye Vekâleti binasının ışıklı sınyal tesisatı.

2 — Keşif bedeli (1381) lira (50) kuruştur.

3 — % 7,5 muvakkat teminat akçası 103 lira 61 kuruştur.

4 — İş pazarlık suretiyle 8 ikinciteşrin 1939 tarihinde çarşamba günü saat 15 de Maliye Vekâleti Millî Emlâk Müdürlüğünde yapılacaktır.

5 — Fazla izahat almak isteyenlerin Maliye Vekâleti Millî Emlâk Müdürlüğüne müracaatları ilân olunur. (5458) 15395

ANKARA VALİLİĞİ

Beton arme işleri

Ankara Valiliğinden :

Keşif bedeli 1466 lira 88 kuruştan ibaret bulunan Ankara - İstanbul yolunun 91+900 kilometresindeki menfezin ayaklarının beton armeye çevrilmesi işi 26-10-939 perşembe günü saat 15 de vilâyet daimî encümenide ihalesi icra kılınmak üzere pazarlığa konulmuştur. Muvakkat teminatı 102 lira 82 kuruştur.

İsteklilerin muvakkat teminat ve mektup ve makbuzunu ticaret odası vesikası ve nafıa M. den alacakları ehliyet vesikaları ile birlikte sözü geçen gün ve saatte daimî encümene müracaatları.

Bu işe ait keşif ve şartnameyi her gün nafıa müdürlüğünde görebilecekler dir. (5462) 15396

ADLİYE VEKÂLETİ

Kiralık büfe

Adliye Vekâletinden :

Yenişehirde temyiz mahkemesile Vekâlet memurlarına resmi mesai saâtleri haricinde şartnamesi mucibince kahve, ve çay, ve limonata gibi meşrubat yapılıp satmak üzere binanın bodrum katında bir oda bir sene müddetle ve artırma usulile kiraya verilecektir. Artırma 31- 10-939 salı günü saad 15 dedir.

Bir senelik bedeli icar 60 lira tahmin olunmuştur.

Muvakkat teminat 4,50 kuruştur isteklilerin bu işe ait şartnameyi görmek üzere her gün temyiz binasında Levazım ve daire Müdürlüğüne artırma günü 450 kuruşluk muvakkat teminatın mal sandığına yatırıldığına dair vezne makbuzile birlikte Levazım ve daire Müdürlüğü odasında teşekkül eden komisyona müracaât etmeleri. (5289) 15227

VAKIFLAR U. Md.

Hurda eşya satışı

Vakıflar Umum Müdürlüğünden :

İkinci vakıf apartmanındaki Levazım anbarında herkese elverişli perde, korneş, telefon ve malzemeleri ile asma elektrik lâmbaları, koltuk takımı vesair hurda eşya toptan veya perakende olarak açık artırma ile satılacaktır. Taliplerin artırma günü olarak tesbit edilen 27-10-939 cuma günü saat 15 de ikinci Vakıf apartmandaki levazım anbarına gelmeleri ve eşyaları görmek veya fazla izahat almak isteyenlerin de hergün Levazım memurluğuna müracaatları ilân olunur. (5216) 15180

JANDARMA

Muhtelif yiyecek alınacak

Jandarma Genel Komutanlığı Ankara Satın Alma Komisyonundan :

1 — Bir kilosuna 18 kuruş kıymet biçilen sekiz bin yüz elli altı kilo kuru fasulye ve kilosu yirmi beş kuruş tahminle beş bin altı yüz elli altı kilo pirinç ve kilosu sekiz kuruştan on bir bin beş yüz altmış kilo patates ve bir kilosu on iki kuruştan sekiz bin yüz elli altı kilo bulgur ve kilosunun muhammen bedeli yedi kuruş olan dört bin iki yüz otuz dokuz kilo kuru soğan kapalı zarf usuliyle 23-10-1939 pazartesi günü saat onda satın alınacaktır.

2 — Şartnamesi parasız komisyondan alınabilecek örnekleri mevcut bu eksiltmeye girmek istiyenlerin (400) dört yüz liralık ilk teminat makbuz veya banka mektubu ile şartnamede yazılı belgeleri muhtevi teklif mektuplarını belli gün saat dokuza kadar komisyona vermiş olmaları (5072) 15041

Saman alınacak

Jandarma Genel Komutanlığı Ankara Satın Alma Komisyonundan :

1 — Bir kilosuna iki kuruş fiyat tahmin edilen yetmiş bin kilo saman açık eksiltme usulü ile 3. XI. 939 cuma günü saat onda satın alınacaktır.

II — Şartnamesi parasız olarak komisyondan alınabilecek olan ve teslim mahalli de Ankara bulunan bu eksiltmeye girmek isteyenlerin yüz beş liralık ilk teminat ve şartnamede yazılı belgelerle birlikte tam vaktinde komisyonda bulunmaları. (5326) 15281

ANKARA BELEDİYESİ

Kömür alınacak

Ankara Belediyesinden :

1 — Belediye daire ve şuabatı için alınacak olan (7500) lira kiymeti muhammeneli (250 - 300) ton Karabük kömürü on beş gün müddetle ve kapalı zarf usuliyle eksiltmeye konulmuştur.

2 — İhalesi 3.11.1939 cuma günü saat on birde belediye encümeninde yapılacaktır.

3 — Muvakkat teminat (262,50) liradır.

4 — Şartnamesini görmek istiyenlerin her gün encümen kalemine ve isteklilerin de 3.11.1939 cuma günü saat ona kadar teklif mektupalrını belediye encümenine vermeleri ilan olunur. (5353) 15323

Bilya ve dişli alınacak

Ankara Belediyesinden :

1 — Otobüs idaresi için alınacak olan bilya ve dişliye talip çıkmamasına binaen pazarlıkla alınacaktır.

2 — Muhammen bedeli (3215) liradır.

3 — Muvakkat teminat (482,25) liradır.

4 — Şartnamesini görmek istiyenlerin her gün encümen kalemine ve isteklilerin de 27-10-939 cuma günü saat 10,30 da belediye encümenine müracaatları. (5415) 15387

Pavyon yaptırılacak

Ankara Belediyesinden :

1 — Akköprüde yeni tesis edilmiş olan 2 numaralı fidanlıkta yaptırılacak olan oturma paviyonu 10 gün müddetle açık eksiltmeye konulmuştur.

2 — Muhammen bedeli (1213,95) liradır.

3 — Muvakkat teminat (91,05) liradır.

4 — Keşif cedveliyle proje ve şartnamesini görmek istiyenlerin her gün encümen kalemine ve isteklilerin de 7-11-939 salı günü saat 10,30 da belediye encümenine müracaatları (5416) 15388

Otobüs bekleme yeri yaptırılacak

Ankara Belediyesinden :

1 — Ulus meydanı ve Keçiören tepebaşı mevkilerine yaptırılacak iki adet otobüs bekleme mahalline talip çıkmamasına binaen pazarlıkla yaptırılacaktır.

Muhammen bedeli 3942 lira 30 kuruştur.

3 — Muvakkat teminat (591) lira (30) kuruştur.

4 — Şartname ve keşif krokisini görmek istiyenlerin her gün encümen kalemine ve isteklilerin de 27-10-939 cuma günü saat 10,30 da belediye encümenine müracaatları. (5417) 15389

Kömür alınacak

Ankara Belediyesinden :

1 — Su İşleri Müdürlüğü için alınacak olan 120 ton karabük kömürü 15 gün müddetle açık eksiltmeye konulmuştur.

2 — Muhammen bedeli (2820) liradır.

3 — Muvakkat teminat (211,50) liradır.

4 — Şartnamesini görmek istiyenlerin her gün encümen kalemine ve isteklilerin de 27-10-939 cuma günü saat 10,30 da belediye encümenine müracaatları. (5418) 15390

D. DEMİRYOLLARI

Tahmil ve tahliye işi

D. D. Yolları Satın Alma Komisyonundan :

Polatlı deposuna 1939 - 1946 yılı zarfında gelecek olan makinelerimize kömür verme ve depo civarını temizleme işlerine mukabil curuf arasından toplanacak yanmış koklar ıalmak için idareye ayda üstelik üç lira verme işleri 30-10-1939 tarihine müsadif pazartesi günü saat 15 de Haydarpaşada gar binası içinde birinci işletme kamisyonu tarafından açık eksiltmeye konulmuştur.

Senelik tahmin bedeli 120 lira olup muvakkat teminat 9 liradır.

Şartnameler birinci işletme komisyonundan ve Polatlı istasyonundan parasız olarak verilebilecektir. (8089-5110) 15056

Bir çift duba yaptırılacak

D. D. Yolları Satın Alma Komisyonundan :

23 metre uzunluğunda ve 9 metre genişliğinde ve 2.70 metre yüksekliğinde ahşap bir çift yeni dubanın inşası ve bu dubaların biribirine bağlanması ve 150 günde devlet demiryolları Haydarpaşa limanında teslimi kapalı zarf usuliyle eksiltmeye konmuştur. Muhammen bedeli "35602" liradır. Eksiltme Haydarpaşada Gar binası dahilinde birinci işletme komisyonu tarafından 27-10-939 tarihine müsadif cuma günü saat "11" on birde icra edilecektir. Bu gibi deniz ve saitini evelce hüsnü suretle yaptıklarına dair bir ehliyet vesikası ile birlikte teklif mektuplarını mazrufen aynı gün saat ona kadar komisyon reisliğine vermeleri lâzımdır. Posta ile gönderilecek teklifler için postada vaki olabilecek teahhürler kabul edilmez.

Muvakkat teminat "2670" lira "15" kuruştur. Fennî ve eksiltme şartnameleriyle mukavelename esasları ve plânları idaremizin Haydarpaşa, Ankara, İzmir veznelerinden 179 kuruş mukabilinde alınır. (7948-5074) 15081

Sekiz senevî taksitle ve açık arttırma ile satılık emlâk

Emlâk ve Eytam Bankasından:

Esas No.	Mevkii ve nev'i	Mukadder K. TL.	Depozitosu TL.
257	Misakımillî M. Hanardı sokağında Kadastronun 168 ada 17 parselinde yazılı 82 M2. arsa	164.—	32.80
573	Keçiören, Bağlum yolunda Deliktaş mevkiin de ev ile birlikte bağın 1280 hissede 360 hissesi (tamamı 21.245. M2.) kadastronun 1705 ada 3 parselinde	468.—	93.60
575	Doğanbey M. Taşdöşeme çıkmaz sokağı içinde 22 ve 24 numaralı evlerin arasında, Kadastronun 160 ada 15 parselinde kayıtlı 168 M2. arsa.	2.352.—	470.40
588	Şükrüye M. Ayıt sokağında 16 No. lu ahşap evin 32 hissede 7 hissesi (tamamı 132 M2. arsa üzerinde Kadastronun 508 ada 3 parselinde	51.—	10.20
756	Keçiören, Çoraklık mevkii, Kadastronun 1717 ada 1 parselinde kayıtlı 8962 M2. tarla: şarkında cevizli kır yolu ve kısmen Halil karısı Ayşe bağı; garbinde Cebeci oğlu Halil bağı; cenubunda Raufiye ve Asaf bağı, kısmen odacı Ali bağı; şimalinde emine ve saire bağları	1.075.—	215.—

1 — Yukarda mevki ve mesahaları yazılı emlâk, bedellerinin birinci taksiti peşin, geri kalanı yedi senede ve yedi taksitle ödenmek üzere açık artırma ile satılığa çıkarılmıştır.

2 — Artırmaya iştirâk edecekler arasında mühür kullananların mühürlerini noterden tasdik ettirmeleri ve müzayede sırasında bedel, mukadder kıymeti geçtiği takdirde, taliplerin depozitolarını nispet dairesinde tezyit etmeleri lâzımdır.

3 — İhale 23. 10. 1939 pazartesi günü saat 10 da Bankamız satış komisyonunda yapılacaktır. İsteklilerin o gün depozito akçesi, hüviyet cüzdanı ve iki vesika fotoğrafı ile bankamız emlâk servisine müracaatları ilân olunur. (5214) 15212

BALAST MÜNAKASASI

Devlet Demiryolları 3. üncü İşletme Müdürlüğünden :

Yeri, miktarı ve muhammen bedeli muvakkat teminatı aşağıda yazılı cedvelde gösterilen balast 2490 sayılı kanuna tevfikan kapalı zarf usuliyle eksiltmeye konmuştur.

Eksiltme 31.10.1939 salı günü saat 16 da Balıkesirde işletme binasında eksiltme komisyonunda yapılacaktır.

İstekliler eksiltme şartnamesinde yazılı vesikalarla muvakkat teminat, banka mektubu veya makbuzlarını ve teklif mektuplarını havi zarfları 2490 sayılı kanunun 32 ve 33 üncü maddelerindeki tarifat veçhile hazırlıyarak ihale günü olan 31.10.1939 tarihinde saat on beşe kadar eksiltme komisyonu reisliğine makbuz mukabilinde teslim etmiş bulunmaları lâzımdır.

Bu baptaki şartname ve mukavele projesini Balıkesirde işletme yol baş müfettişliğinden parasız alabilirler.

Ocağın yeri	Kilometresi	Cinsi	İhale edilecek miktarı	Bir metre mikabının muhammen bedeli	Muhammen bedel tutarı lira	Muvakkat teminat lira
İzmir - Bandırma hattı	Yeniköy civarı 258-268	Yarmalardan küskü ile	metre mikâp 5000	110 kr.	5500	412,50

15259

Türk Kadını Vazifeye Çağırılıyor!

Kızılay Cemiyeti umumî merkezinin yardımcı Hastabakıcı Hemşire kursları

KIZILAY CEMİYETİ UMUMİ MERKEZİNDEN :

Cemiyetimiz tarafından harb, kıtlık, muhaceret ve emsali ahvalde zuhuru muhtemel hastalıklarla yapılacak mücadelede ve bilhassa seferberlik esnasında hastanelerde Kızılay esas hemşirelerine yardımcı sıfatile çalıştırılmak üzere (GÖNÜLLÜ HASTABAKICI) yetiştirmek için 2 İkinciteşrin 1939 perşembe gününden itibaren Ankara Nümune Hastanesinde kurs açılacaktır. Meccanî olan bu kursa aşağıda yazılı şartları haiz olanlar alınır:

1 — Kadın olmak,
2 — 20 ilâ 45 yaş arasında bulunmak
3 — En az ilk mekteb tahsilini bitirmiş olmak,

Kaydedilmek ve dersler hakkında malûmat isteyenlerin Ankara Nümune Hastanesi Başhekimliğine 15 birinci teşrin 1939 dan itibaren her gün saat 13 den 15 e kadar, tahsil vesikaları ve nüfus kâğıtları ve iki adet vesika fotoğraflarıyle müracaat etmeleri rica olunur. Bu insanî vazifeye şefik ve hayır sever hemşirelerimizin tehalükle koşacaklarına kaniiz. 3796

939 - 940 senesi mahrukat kanununun tatbik olunduğü yerlerin nazarı dikkatine

Etibank mahrukat bürosundan :

Heyeti Vekile kararı ile 939 - 940 kışında mahrukat kanununun tatbik edildiği (Balıkesir, Bandırma, İzmir, Bayındır, Buca, Bornova, Menemen, Ödemiş, Tire, Torbalı, Uşak, Manisa, Alaşehir, Salihli, Turgutlu, Akhisar, Kırkağaç, Soma, Afyon, Dinar, Sandıklı, Çay, Bilecik, İnönü, Osmaneli, Burdur, Eskişehir, Adapazarı, Kütahya, Tavşanlı, İzmit, Darıca, Gebze, Sapanca, Karaman, Konya, Argıthan, Çumra, Ereğli, Ilgın, Kayseri, Niğde, Sıvas, Samsun, Çarşamba, Ankara, Diyarbakır, Elâzığ, Malatya, Giresun, İnebolu, Sinop, Trabzon, Sürmene, Hopa, İsparta, Ordu, Fatsa, Ünye, Akşehir, Amasya, Edirne, İstanbul, Kırklareli, Çankırı, Rize, Bozöyük) şehir ve kasabalarında mezkûr kanunun şümulüne giren devair müessesat ve sair binaların soba ihtiyaçları için kok, sömikok, briket, linyit ve taş kömürü gibi kurumlu ve dumanlı kömürleri kurumu ve dumanı ile birlikte yakacak ve soba borularını tıkamıyacak, sıhhî, fennî, metin, zarif ve ucuz muhtelif boylardaki sobalarımız yukarda ismi geçen yerlerdeki mahrukat ve soba acentalarımız tarafından satılmaktadır. Alâkadarların ajanlıklara müracaatları ilân olunur.

(5432) 15366

Yerli ve Avrupa mamûlâtı sağlam, kullanışlı ve ucuz soba çeşidlerini,

MEMURLAR KOOPERATİF ŞİRKETİ

mağazasında bulursunuz. Ortaklara müsait taksitlerle muamele yapılır.

HARAÇÇI KARDEŞLER in

Yeni getirttiği ve en müşkülpesent mütşerilerini hayrette bırakacak zengin TÜL SERGİSİ'ni muhakkak geziniz.. 3946

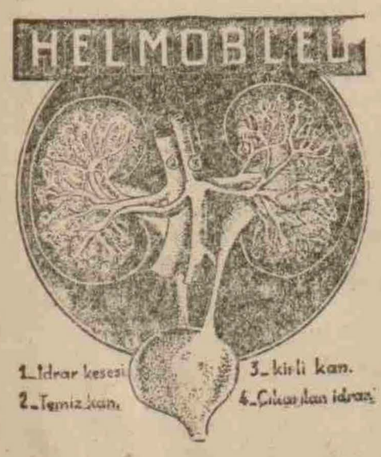

Böbreklerden idrar torbasına kadar yollardaki hastalıkların mikroplarını kökünden temizlemek için HELMOBLÖ kullanınız...

Helmoblö

Böbreklerin çalışmak kudretini arttırır. Kadın, erkek idrar zorluklarını, eski ve yeni belsoğukluğunu, mesane iltihabını, bel ağrısını, sık sık idrar bozmak ve bozarken yanmak- halle rini giderir. Bol idrar temin eder. İdrarda kumların, mesanede taşların teşekkülüne mâni olur.

DİKKAT : HELMOBLÖ idrarınızı temizliyerek mavileştirir.
Sıhhat Vekâletinin ruhsatını haizdir.

HER ECZANEDE BULUNUR..
7259

ŞAKİR ZÜMRE

TÜRK SANAYİİ HARBİYE ve MADENİYE FABRİKASI

HALİÇ - KARAAĞAÇ - İSTANBUL

TELEFON: 43214 TEL. ADRESİ: ZÜMRE

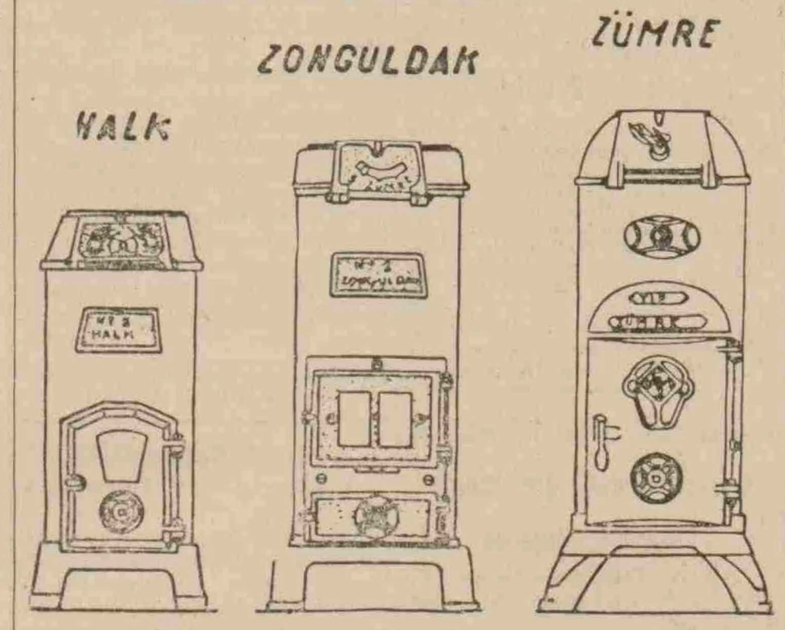

KÖMÜR SOBALARI

Memleketimizin ilk soba fabrikasının 15 senelik tecrübesi mahsulüdür.

KULLANIŞ - KONFOR - EKONOMİ - UCUZLUK

Her cins kömürü kolaylıkla yakar.

Bütün zevkleri okşayacak evsafta ve muhtelif tiplerde sade, kromlu ve emaye cinslerde oda, salon, apartman, dershane ve koğuşların teshinini temin edecek eb'adda sobalar.

YENİ KATALOKLARIMIZI İSTEYİNİZ. 7257

FRANSIZCA VE İNGİLİZCE DERSLERİ

Mütehassıs bir profesör tarafından en seri bir metodla hususî ve münferid dersler verilir. Mektep talebeleriyle müzakere yapılır. - Ücret ehvendir - Her gün bizzat veya mektupla Yenişehir İskitler caddesi Birlik Apartmanının 8 numaralı dairesine (Prof. C.) rumuzu ile müracaat. (Müracaat saatları: 18 - 20) ye kadar her gün

Sıhhat Vekâletinin resmî ruhsatını haiz

K A Ş E

DERMAN

Baş, DİŞ, ağrılarını, ROMATİZMA sancılarını, SİNİR rahatsızlıklarını DERHAL geçirir. GRİP, NEZLE ve SOĞUK ALGINLIĞINA karşı müessir ilâçtır. İcabında günde 1 - 3 kaşe alınır. Her eczanede bulunur. 3880

DETA

Soba, Poyra, Etüv, her nevi araba ve yedek aksamı imâl olunur. Kereste kurutma hususunda mütehassıstır.
Bilumum döküm, demir ve tahta işleri yapılır.
Merkezi: Ankara Selânik caddesi Arda apartmanı 3 numaralı dairesi Fabrikaları: Deta Adapazarı. Adreslerine müracaat edilmesi rica olunur. 3962

ESKİNAZİ

Müessesesi kışlık şapka modellerinin bütün son yeniliklerini gösterecek olan sergisine 16-10 pazaretesi gününden itibaren sayın müşterilerinin şeref vermelerini rica eder. 3871

ULUS — 20. inci yıl. — No: 6546
İmtiyaz Sahibi
İskender Artun
Umumî Neşriyatı İdare Eden Yazı İşleri Müdürü
Mümtaz Faik FENİK
Müessese Müdürü: Naşit ULUG
ULUS Basımevi ANKARA

Türkiye Demir ve Çelik fabrikaları müessesesi Müdürlüğünden :

Fabrikalarımız istihsalâtından :

Pik demir	Kreozot Yağı
Kok	Benzol
Ham Katran	İnce ve Orta Nafta
Yol katranı	Ham Naftalin
Zift	Kok Tozu

satışa çıkarılmıştır.

Ekmek bayiliği hakkında

Belediye reisliğinden :

Şehirde ekmek satışları muhtelif yerlerde ve gayri sıhhî şartlar altında yapılmakta olduğundan buna mâni olmak üzere Belediyece ittihaz edilen karar mucibince ekmek satışları ya müstakil ekmekçi dükkânlarında veya bakkal dükkânlarından müfrez, bakkaliye eşyasiyle ve diğer maddelerle hiç bir surette temas olmıyacak şekilde hazırlanacak müstakil mahallerde yapılacaktır. Başka yerlerde ekmek satılması yasaktır. Mevcut ekmek bayilerinin işlerini tasfiye etmek ve yeniden bayilik yapmak isterlerse tsbit olunan şartları haiz dükkân tedarik etmek üzere 1 Kânunu evel 1939 tarihine kadar mühlet verilmiştir.

Şartları öğrenmek istiyenlerin Belediyeye müracaatları lüzumu ilân olunur. (5430) 15367

PLASTİK SANATLAR ATELYESİ

(RESİM - HEYKEL - DEKORASYON)

Nurettin Ergüven

Talebe kaydına başlanmıştır. Her gün saat 14 den 20 ye kadar müracaat edilebilir. İstiyenlere tarifname gönderilir. (Müessese Maarif Vekâleti Millî Tâlim ve Terbiye dairesinin tasvip ve müsaadesiyle tesis edilmiştir.) Fakülte ve yüksek mektep talebesi için akşam kursları açılacaktır. Adres: Ankara - Yenişehir İsmet İnönü Caddesi No. 45. 3917

Bir camekân yaptırılacak

Siyasal Bilgiler Okulu Satın Alma Komisyonundan :

Siyasal Bilgiler okulu jimnastik salonu binasında açık eksiltme ile demir bir camekân yapdırılacaktır. Keşif bedeli 561 liradır. İlk teminat 42 lira 11 kuruştur. Eksiltme 30- teşrini evel -939 pazartesi günü saat 15 de Ankara mektepler Muhasebeciliğinde yapılacaktır. Keşif evrakı ve şartname her gün mektepte görülebilir. (522) 15182

Ankara Tapu Sicil Muhafızlığından :

Gülviranda Kale görünmez nam zerdali mevkiinde şarken yol şimalen Ali Mahir veresesi garben Yayamlı oğlu veresesi cenuben bağ cilgasiyle mahdut 36760 metre murabbaı 6-40 hissesi Bekir Ünal ve 5-40 hissesi Rıza Çevik namlarında kayıtlı tarlanın tahdidi istenildiğinden alâka ve ilişiği bulunan 1-11-939 tarihine müsadif çarşamba günü mahallinde tahkik memuruna müracaatları ile itirazlarını bildirmeleri ve hudut komşularının da aynı günde mezkûr mahalde bulunmaları ilân olunur.

En nefis bisküvit çikolata ve şekerlemeler

BESLER

Fabrikamızın Ankarada yeni açılan şubesinde bulunur. Nişan kutuları itina ile yapılır. Dikkat: Reklâm fiatlarından istifade ediniz.

Adres: Anafartalarda Çiftlik satış mağazaları karşısında. 3957

Cihanın Seve Seve Yediği Kalori Ve Vitamin Dolu Türk Fındığını

FINDIK TARIM SATIŞ KOOPERATİFLERİ BİRLİĞİ

Türk vatanının da her köşesine yayacak, herkese arzedecektir. Birlik, kuru yemişlerin her bakımdan en mükemmeli Türk fındığını herkesin alabileceği tarzda vatandaşlara sunmağa hazırlanıyor.

YENİ SİNEMALAR

BUGÜN BU GECE
YALANCILAR ŞAHI
Baş Rollerde
Fredric March — Caroll Lombard
Fransızca sözlü tamamen renkli şimdiye kadar görülmemiş yapyeni bir mevzu
Seanslar
14.45 - 16.45 - 18.45 - Gece 21 de
10 ve 12 ucuz halk matineleri

HALK

BU GECE 21 de
K A R A D E V
Baş Rolde: Paul Robeson
GÜNDÜZ
LOREL — HARDİ KODESTE
İlâveten
ESRARENGİZ BIÇAK
Seanslar
14.30 - 16.30 - 18.30 - Gece 21 de
10.30 ve 12.30 da Halk matineleri

SUS

BU GÜN BU GECE
Fevkalâde program
LOREL — HARDİ KODESTE
Filme ilâveten
ESRARENGİZ BIÇAK
Seanslar
10 ve 12 de ucuz halk matineleri
Normal Seanslar
14 - 16 - 18 - Gece 21 de