Çarşamba
28
HAZİRAN
1939
5 KURUŞ

Ulus Basımevi
Çankırı Caddesi, Ankara
Telgraf: Ulus - Ankara
TELEFON
Müessese Müdürü 1144
Başmuharrirlik 1371
Yazı İşleri Müdürü 1061
Yazı İşleri 1062
İdare 1064

ULUS

ADIMIZ ANDIMIZDIR

İKİSİ
Büyük Aşk Romanı
Yakında başlıyoruz

İngiliz teklifleri Sovyetleri tatmin ediyor

Baltık devletleri garantisi tam ve otomatik olacaktır

Bir Fransız gazetesine göre Roma ve Berlin daha çok ekonomik ablokadan korkuyorlar

İngiliz Başvekili Çemberleyn

BİR FRANSIZ GAZETESİNİN HABERİNE GÖRE

Uzakşark vaziyeti dolayısiyle

Sovyetler anlaşmanın bir an evel aktedilmesine taraftar

Paris, 27 a.a. — Bütün gazeteler, sovyet tekliflerinin İngiltere tarafından kabulü ile Moskova müzakerelerinin ileriye büyük bir adım attığını yazmaktadır.

Jur gazetesi, bu hususta aşağıdaki izahatı vermektedir:

"Temin olunduğuna göre, dün akşam İngiltere tarafından Strang ve Seeds'e gönderilen tâlimat sovyet hükümetini tatmin eylemektedir.

1 — İngiliz hükümeti, Baltık devletleri garantisinin Polonya, Romanya ve Yunanistan garantileri derecesinde tam ve otomatik olmasına muvafakat etmiştir. Baltık cümhuriyetlerine karşı doğrudan doğruya veya dolayısiyle teveccüh edebilecek tehdit takdirinde karşılıklı yardım sistemini harekete getirmek kararını vermekte Sovyetler Birliği serbest bırakılmaktadır.

2 — Hattâ, üç Baltık devletinin diğer beş devletle birlikte [illegible] desine raptolunacak protokol veya mektuplarda zikredilmesi bile mevzuubahistir.„

Mihver'in Moskova'ya yaptığı avanslar

Figaro gazetesi şöyle diyor:

"Berlin ve Roma ihatanın askerî hakikatına inanmıyorlarsa da, yalnız İngiltere'nin siyasî, malî ve bahrî kudreti ile tahakkuk edebilecek hattâ ilânıharpsız ekonomik ablukadan korkuyorlar. İşte rus işinin iç yüzü: Berlin'in Moskova'ya yaptığı avanslar, Roman'ın Moskova'ya gösterdiği şayanıhayret nezaket hep ekonomik abluka dairesinin şarktan kapanmasına mani olmak içindir, Diğer taraftan Moskova hükümeti de, garanti edilen Polonya ve Romanya sayesinde kendi-

(Sonu 8. inci sayfada)

Millî Şef'in Hataylılara iltifatları

Antakya, 27 a.a. — Hatay'ın ana [illegible] dolayısiyle çekilen minnet ve şükran telgraflarına Millî Şef İnönü şu suretle mukabelede bulunmuştur:

Tayfur Sökmen
Antalya Saylavı
Antakya

Aziz Hatay'ın ana vatana kavuşması sevinci büyük ve derindir. Bu mesut neticeye ulaşmasında unutulmaz hizmet hisseleri olan sayın hataylıları ve sizi muhabbetle anar hararetle tebrik ederim.

Başvekilimizin teşekkürleri

Başvekil Dr. Refik Saydam, Hatay'ın ana vatana kavuşması münasebetiyle vatandaşlardan aldığı tebriklere teşekkürlerinin ve mukabil tebriklerinin iblâğına Anadolu Ajansını memur eylemişlerdir. (a.a.)

B. Köseivanof

B. Köseivanof Berlin'e gidecek

Berlin, 27 a.a. - Berlindeki selâhiyettar Bulgar mahfilleri başvekil Köseivanof'un alman hükmeinin daveti üzerine, üç günlük resmî bir ziyaret için Berlin'e geleceğini teyit etmektedirler.

C. H. P. Meclis Grupunda

Sanayi plânlarını tatbik safhaları sanayi işletmeleri mürakabesi için müzakere

Hazırlanan rapor hükûmete verilmek üzere tasvip edildi

C. H. Partisi Meclis Grupu dün — 27. 6. 939 — saat 15 te reis vekili Hilmi Uran'ın başkanlığında toplandı:

Ruznamede mevcut olan Hakkı Kılıçoğlu'nun takririnden Millî Müdafaa ve Maarif Vekâletlerine taallûk eden suallere Vekillerin verdikleri cevaplar dinlendikten sonra heyetçe devlet sanayi plânlarının tatbikinde ve sanayiin işletilmesinde mevcut murakabenin kifayet derecesine ve gene bu mevzuun tatbiki için bir koordinasyona ihtiyaç olduğuna dair Antalya mebusu Rasih Kaplan ve Kütahya mebusu Alâettin Tiridoğlunun takrirleri muhteviyatını tetkik için daha evel grup umumî heyeti karariyle tavzif edilmiş olan komisyon raporu müzakereye mevzu ittihaz edilmiştir.

(Sonu 8 inci sayfada)

MANÇUKO SINIRINDA

Japon - Mançu ve Sovyet - Mogol hava kuvetleri arasında

Şiddetli tayyare harpleri oluyor

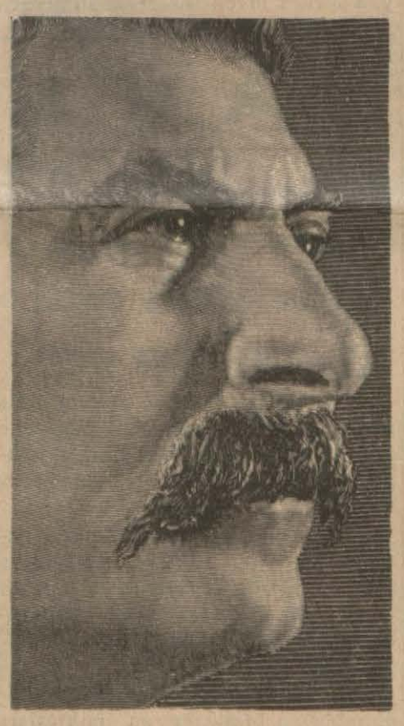

Stalin

Kremlin Sarayında Stalin'in Reisliğinde bir toplantı oldu

Sovyetler enerjik hareket edecekler

Moskova, 27 a.a. — Tas Ajansı bildiriyor:

Mogolistan cümhuriyeti dahilindeki Sovyet - Mogolistan kuvetleri genel kurmayından alınan malûmata göre, 60 kadar japon avcu tayyaresinden mürekkep bir filo 26 haziranda hududu tekrar Burmur gölü civarında ihlâl etmiştir. Mogolistan topraklarında Mogolriba üzerinde elli sovyet - Mogol tayyaresinin iştirak ettiği bir harp vukubulmuştur. İki saat kadar süren ve çok çetin olan bu muharebe japon tayyarelerinin mağlubiyeti ve kaçmasiyle neticelenmiştir. Sovyet - Mogol avcu tayyareleri japon tayyarelerini Gangçur'a kadar ta-

(Sonu 8 inci sayfada)

"Feniks„ kazası dolayısiyle

Millî Şef ve B. Lebrun arasında teati edilen telgraflar

Feniks — Phenix — denizaltı felâketi münasebetiyle aşağıdaki telgraflar teati edilmiştir:

Ekselâns B. Lebrun
Fransa Reisicümhuru
Paris

Birçok fransız deniz subay ve efradının hayatına mal olan kaza haberinden pek müteessir olarak, türk milletinin, fransız milletinin maruz kadığı bu müellim mateme samimî bir surette iştirak ettiğini arz ve hareretli tazi-yetlerimi kabul etmelerini ekselânslarından rica ederim.

İsmet İNÖNÜ

Ekselâns İsmet İnönü
Türkiye Reisicümhuru
Ankara

Ekselânslarının Feniks felâketi münasebetiyle gerek kendi ve gerek türk milleti adına izhar buyurdukları sempati bütün Fransa'da derin bir tesir bırakacaktır. Kendilerine hararetle teşekkür ederim.

Albert LEBRUN
(a.a.)

Londra mektupları — 6

Petworth'da bir gün..

Falih Rıfkı ATAY

Londra 4 haziran — Bütün Londra şehrinde, yalnız Piccadelly'de, Paris usulü bir tek kahve vardır ki onu da ekseriya boş görürsünüz. İngiliz hayatı *içeri*'de veya *açık hava*'dadır. Evlerine, kulüplerine, kırlarına, yarışlarına ve maçlarına gitmeksizin ve biraz onların hayat zevkini almaksızın, İngiltere'yi tanımak değil, onunla temas bile edemezsiniz.

Bilhassa Country house dedikleri mâlikânelere gitmek fırsatını bulmalısınız. Bunlar, yakın ve uzak kırlarda ormanlı ve çayırlı saraylar, şatolar, konaklar veya evlerdir. Her birinde, sahibinin zenginliğine göre, birden kırka kadar misafir odası bulunur. Kırk adedini kullanışımın sebebi, bu rakama bir gazete ilânında tesadüf edişimdendir.

İngilizler eski türk usulü misafirperverdirler. Bir ingilizin, dostuna en iyi ikramı, onu evine almak, evinde yatırmak ve ağırlamaktır. Misafirlik külfetsiz, sade ve sıcaktır. İngiliz kibarı tantanalı gösterişi sevmez ve misafirinin hayreti ile eğlenmek istemez.

Pazar günü bizim kafileyi ikiye ayırmışlardı. Hüseyin Cahit Yalçın, Asım Us ve benim hissemize Londra'dan altmış yetmiş kilometre uzakta Petworth'da lord ve ledi Leconfield'in şatosu düştü. 75 bin hektarlık arazisi olan bu şato av ormanından, zengin ve büyük çayırlarından, çiçek bahçelerinden başka tabloları ile meşhurdur. Alt kattaki on bir salon, şüphesiz kan ve kol

(Sonu 8 inci sayfada)

Hatay'da sevinç ve bayram

Dün Antakya Halkevinde parlak bir tören yapıldı

Antakya, 27 (Hususî) — Büyük sevinç dalgası ve coşkun bayram havası bütün Hatay'ı her gün biraz daha sarmış bulunuyor. Bütün Hatay durmadan dinlenmeden bayram yapıyor. Dün de bildirdiğim gibi, Hatay'ı anavatandan ayıran hudut taşlarının sökülüş tezahürleri çok coşkun oldu. Bu törenden dönen on binlerce kişi bir insan seli halinde caddeleri doldurmuştu. Bu coşkun gösteriler arasında hatipler, bu taşların dikilişi ile sökülüşü arasındaki büyük farkı ve mânayı tebarüz ettirdiler.

Halkevindeki tören

Hatay kurtuluşunun en parlak tesit merasimi Halkevinde yapıldı diyebilirim. Bu büyük törende Antalya mebusu Tayfur Sökmen, Albay Şükrü Kanatlı, mebuslarımızdan Rahmi Apak, Cevdet Kerim İncedayı, Antep mebusu doktor Abdurrahman Melek, Başkonsolosumuz Abdülgani Türkmen, Parti ve Halkevi Başkanları, jandarma umum kumandanı ve Hatay lılar bulundular. Binanın önünü izcilerimiz doldurmuştu.

Büyük tören Halkevi gençlerinin çaldıkları istiklâl marşımızla başladı. Bunu bir konser takip etti. Dışarda ve içerde halkın tezahürleri devam ediyor, şuurlu fakat hudutsuz bir neşe herkese sirayet ediyor ve mütemadiyen artıyordu. Bu esnada Halkevi namına Remzi Silloz balkona çıkarak

(Sonu 8. inci sayfada)

B. Tayfur Sökmen

Satye meselesi

Müddeiumumî üç kişinin daha tevkifini istiyor

Bunlar, Ziya Taner Şahin Giray ve Sedat Ödül'dür

İstanbul, 27 (Telefonla) — Satye binasının Denizbank tarafından satın alınması işi hakkındaki adliye tahkikatına bugün de devam edilmiş ve bir çok şahitler dinlenmiştir.

Müddeiumumilik dokuzu mevkuf on altı kişiden mürekkep maznunlardan Denizbank İdare meclisi Reisi Ziya Taner, âzadan Şahin Giray ve Sedat Ödül hakkında sorgu hâkimliğince tevkif kararı verilmemiş olmasına itiraz etmiştir. Bir taraftan da mevkuflardan Jerans şirketi müdürü Meteos, serbest bırakılmasını istemiştir.

Gerek müddeiumumiliğin üç gayrimevkuf hakkındaki tevkif talebi ve gerek Meteos'un tahliye talebi ağır ceza reisliği tarafından tetkik edilmektedir. Vaziyetin katî şeklinin yarın belli olacağı anlaşılmaktadır.

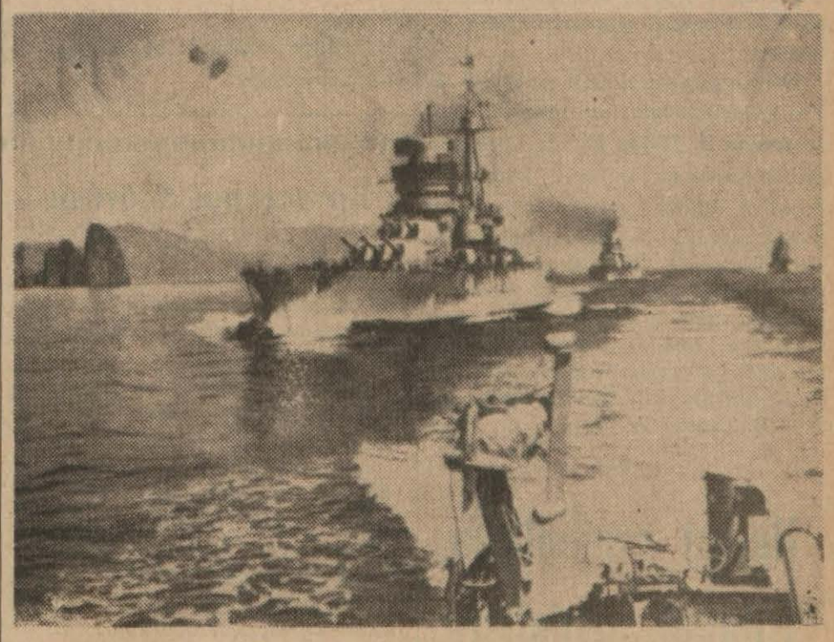

Portekiz'e giden İtalyan harp gemilerinden biri Cavur zırhlısı

Bir İtalyan filosu Portekiz'e gitti

Bu hususta haberlerimizi 8. inci sayfada bulacaksınız

Avrupada 4 hafta:

B. B. C.

B. B. C. yani "British Broadcasting Corporation" ingiliz radyo şirketinin küçük ismidir. Ankara'da iken, programlarını ve bilhassa haberlerini merakla dinlediğimiz bu müessesenin Londra'daki binasını gezmek ve bilhassa seslerini her zaman işittiğimiz speaker'lerle tanışmak çok hoş oldu. Bu sonuncular büyük bir nezaketle, bize, vazife gördükleri odaları gösterdiler. Vazife taksimi ve saati muntazaman bildiren "big ban" hakkında malûmat verdiler. Meğer bizler Westminster'in çanını değil, bunun plâğını dinlermişiz. Radyo çünkü, hakikat için de sahtekârlık için de insan icatlarının en elverişlisi sayılmalıdır. Bu sebepledir ki, bu vasıtanın günün birinde, eğlence ve öğrenme için değil de aldatma ve tahrip etme için kullanılabileceği düşüncesi kadar korkunç bir şey yoktur. Eğer bir harp olursa, generaller ve amiraller, insanların üzerine ateş yağıdrırken, propaganda nazırları, aynı insanların üzerine, yalan yahut hakikat yağdırmağa çalışacaktır.

Felâket şurada ki, mermiye rastlıyan, yaralanmak yahut ölmekle bunu derhal hissedeceği halde, propaganda dalgasına düşen, bunun yalanı mı yoksa doğruyu mu taşıdığını, ancak malûmatının ve idrâkinin derecesine göre tesbit edecektir.

Daha şimdiden, radyo ne işler görüyor, biliyoruz. Fakat, İngiltere'de hâkim olan bir nevi optimizme göre, hakikati bilmiyen ve kendisinin muhasara edilmekte olduğunu dinliye dinliye buna inanmağa başlıyan Almanya'yı B. B. C. tenvir edebilecektir. Mütemadiyen, almanca haberler verilmektedir. Ancak, nasıl bir batarya, yalnız top atmağa değil, endahttaki isabeti de tesbit etmeğe mecbur ise, yapılan radyo emisyonunun da dinlenip dinlenmediğini ve dinlenmediği takdirde ne biçim bir tesir yaptığını bilmeğe acaba lüzum yok mudur? Bilmiyorum B. B. C.'nin endaht isabetini tesbit edecek böyle bir âleti var mıdır? Her halde, Almanya'nın aslâ muhasara edilmediğini isbat hususunda ingiliz hükümetinin sarfetmekte olduğu gayretlerde, B. B. C.'ye büyük bir pay düşmektedir. Ve yaptığı almanca neşriyatın dinlenip dinlenmediğini yahut nasıl bir tesir yaptığını bilmeğe yegâne salâhiyettar bir adam varsa, o da Dr. Göbbels'tir.

B. B. C.'nin bir televizyon şubesi var. Gezdim ve hattâ, o günkü gazetesinde konuştum. Televizyon neşriyatı 20 - 50 kilometre dahilinde rahatça yapılabildiğinden, kalabalık Londra şehri, bundan mükemmel istifade ediyor. Hattâ, bazı zenginlerin evlerinde, hususî ahizeler var.

Studio, tıpkı bir film stüdyosuna benziyor. Müthiş bir ışık altında, önünüzdeki objektife bakarak yan tarafta bir yerde duran muhatabınızla, kendisini görmeksizin konuşuyorsunuz. Sizi seyredenler, konuşan kocaman bir fotografınızı görüyorlar.

Ben, başkalarını konuşurken gördüm; fakat kendimi göremedim. Arkadaşlar ve refikaları, suratımın yassılaştığını söylediler. Konuşmazdan önce yüzüme makiyaj yaptılar. Ve konuşmanın bir provasını yaptılar. Konuşma saatine daha vakit vardı. Gidip müessesenin lokantasında yemek yedim. Burada birçok meşhur adamlar ve artistler, benim gibi yemek yiyorlardı. İngiltere'nin en büyük ailelerinden birine mensup bir lady, İbnissuut'un memleketi hakkında gördüklerini anlatmak üzere dondurmasını yiyordu. Lindberg'in çocuğunu öldüren adamları tevkif eden bir polis müfettişi, keza, sırasını bekliyordu. Bunlar, benim gibi, televizyon gazetesine girecek kimselerdi. Ve bizden sonra televizyonun asıl programı başlıyacaktı.

Henüz emeklemekte olan fakat bütün dünyayı pençesinin yahut pençeresinin içine alacak olan bu harikulâde icat, bugünkü halinde dahi, insanı düşündürüyor ve insana insanlık gururu veriyor.

Burhan BELGE

Şeker şirketinde tetkikler yaptırılıyor

İktısat Vekâleti Türkiye şeker fabrikaları Anonim şirketinde teftişler yaptırmaktadır. Haber verildiğine göre şirket son zamanda teşekkülün bün yesinde bazı tasarruflar yapmak gayesiyle 90 kadar memurunun vazifelerine nihayet vermiştir. İktısat Vekâleti tarafından teşkil edilmiş olan hususî bir komisyon şirketin muamelâtı üzerinde tetkiklerine devam etmektedir.

Bir ay kadar mezuniyet almış olan şirket umum müdürü B. Kâzımın bugün İstanbuldan döneceği de ayrıca haber verilmektedir.

Tayyare piyangosunun Merkez Bankasına devri için lâyiha

Geçen hafta toplanan Meclis Parti Grupunda B. Hakkı Kılıçoğlu'nun bir istizah takriri üzerine söz alan Maliye Vekilimiz Fuat Ağralı tayyare piyangosu işlerinin Cümhuriyet Merkez Bankasına devredileceğini söylemişti. Haber aldığımıza göre Maliye Vekâleti bu hususta bir kanun projesi hazırlamıştır. Projeye göre piyango işleri bundan böyle Merkez Bankasına bağlı hükmî şahsiyeti haiz bir teşekkül tarafından idare edilecektir.

Kırtasiye mütedavil sermayesi 2 milyon liraya çıkarıldı

Maliye vekâleti kırtasiye işlerini islâh maksadiyle İzmirde büyük bir depo yaptırmağı kararlaştırmıştır. İstanbul ve İzmir'de de ayrıca birer küçük depo tesis edilecektir.

Diğer taraftan kırtasiye mütedavil sermayesinin de iki milyon liraya çıkarılacağı anlaşılmaktadır. Bu hususta iki kanun projesi hazırlanmış ve Büyük Millet Meclisine sevkedilmiştir.

Sıcaklar artarken yağmur yağmağa devam ediyor

Dün şehrimizde hava açık geçmiş rüzgâr şark istikametinden saniyede 3 metre hızla esmiştir. Günün en yüksek sıcaklığı 30 derece olarak yaydedilmiştir.

Yurdun doğu ve cenup şarkı Anadolu bölgelerinde hava çok bulutlu ve mevzii yağışlı, Karadeniz kıyılarının ve orta Anadolunun şark kısımlarında bulutlu, diğer bölgelerde umumiyetle açık geçmiştir.

24 saat içindeki yağışların metre murabbaına bıraktığı su miktarları Vakfıkebirde 23, Kars ve Ardahanda 17, Giresun'da 13, Erzurum'da 11, Sarıkamış'ta 10, Rizede 6, Muşta 5, diğer yağış gören yerlerde de 1-4 kilogramdır.

Rüzgârlar Trakya bölgesinde cenuptan, diğer bölgelerde umumiyetle şimal istikametinden saniyede en çok 9 metre hızla esmiştir.

En yüksek sıcaklıklar; İzmirde 35, Adana'da 36, Mardin'de 37, Antalya ve İskenderun'da 38 derecedir.

İzmit, Adapazarı, Bolu bölgelerinde spor vaziyeti

General Cemil Tahir Taner seyahat intibalarını anlatmağa devam ediyor

Beden terbiyesi genel direktörü tüm general Cemil Taner'in son tetkiklerine ait beyanatını koymuştuk. Bugün bu beyanatın ikinci kısmını neşre devam ediyoruz.

İzmit:

İzmit'te spor faaliyetini yapan iki kulüple kâğıt fabrikası spor yurdu ve kendi talimatı dahilinde beden terbiyesi ve sporla meşgul mektep teşekkülü vardır.

Bunlardan Akyeşil kulübünün mukayyet 183 gayri faal 97 faal âzası olduğunu öğrendim. Bu 97 faal âzanın da şubelere taksimi şöyledir: 20 idareci, 7 bisikletci, 10 atlet, 27 futbolcu, 4 güreşçi, 15 tenis ve voleybolcu, 14 yüzücü ve kürekci.

İdman yurdunda ise mukayyet 179 gayri faal ve 123 faal âzası olduğunu söylediler. Bu faal âzanın sekizi atlet, on beşi güreşci, kırkı futbolcu, on beşi avcı, yirmi beşi denizci, yirmi idareci olarak gösterildi.

Her iki kulüpte de gerek yardımcı olarak mukayyet olan ve gerek faal olarak kulüpte çalışan, kulüp malzemesinden istifade eden âzanın hiç bir aidat vermedikleri, yalnız kulübü idare mevkiinde bulunan zatların maddî külfetlere katlanmak mecburiyetinde kaldıkları anlaşıldı.

Akyeşil kulübünün çalışma yerini gördüm. Burası belediyece kendilerine tahsis edilmiş bodrum katında bir odadan ibarettir.

Kâğıt fabrikası spor yurdu daha varlıklı ve kendi âzalarına daha muntazam şartlar dahilinde idman ve spor yaptırabilmektedir.

Şehir spor kulüpleri kendi kudretli âzalarının kâğıt fabrikası tarafından ellerinden alınmasından biraz müşteki iseler de bir fabrikanın sıhatli, kuvetli ve faal işçilere malik olması fabrikanın randımanı bakımından lüzumlu olarak mütalea edilirse kulüplerde yetişmiş, kuvet kazanmış sporcuların fabrika kadrosunda kendilerine birer vazife bulmaları ve bu suretle ailelerinin geçimini temin etmeleri dolayısiyle kulüpler de bu vaziyeti bu bakımdan memuniyetle karşılamaktadırlar. Bu mevzuda kulüpçülük gayretinden ziyade insanî duygunun hâkim olması şüphesiz şayanı memnuniyettir.

İzmit sahasının tanzimi bu sene bölge bütcesinden 12 bin lira kadar verilen bir para ile bir müteahhide ihale edilmiştir. Kâğıtspor da kendisi için bir saha yaptıracaktır. Bu fabrika tenis ve voleybol yerleri yaptırmıştır.

İzmit ayni zamanda bahrî bir garnizon olmak hasebiyle su sporları faaliyetinde bir çok bölgelerden daha ileride bulunması lâzım gelen bir merkez olmakla beraber henüz bu yolda tam ve verimli istikametini almamıştır. Bu istikamette gene kâğıt fabrikası faal bulunmaktadır. Fabrika kendi işçilerine bir macar ustasının nezareti altında güzel tekneler yaptırmaktadır. ve teknelerini de muhafaza için bir kayıkanesi vardır.

Kulüpler için evelce bölgeye verilmiş bir tekne vardır. Bunu kâfi görmediğim için İzmit kâğıt fabrikasında yapılmak üzere bir tekneyi de ben vermeği vâdettim.

İzmit müstahkem mevkiinin bölgeden vaki olan her türlü yardım taleplerini kabul etmesi şayanı şükrandır. Bunların yardımlarından azamî istifade etmekle beraber mahallinden su sporlarına hevesli ve devamlı iş görebilecek bir ajanın intihabı lüzumu da tebarüz etmektedir. Bu husus bölgece temin edilecektir.

İzmit'te yeniden bir halkevi binası yapılmak mukarrer olduğundan bu binada yapılacak kapalı jimnastikanenin İzmit gençliğinin büyük bir ihtiyacını karşılıyacağı şüphesizdir.

İzmit gençliğini bisiklet, güreş, atletizm sporlarında dereceler kazanmış sporcular yetiştirmiş olmak dolayısiyle hevesli ve gayretli gördüm. Bunların vasıtaları kısa bir zamanda ikmal edilince bu gayretin daha verimli neticeler vereceğini ümit etmekteyim.

Bu arada şunu da söylemeden geçemiyeceğim ki İzmit spor kulüplerinden birinin başında bir doktor arkadaşımız bulunmaktadır. Bir spor kulübünün başında bir doktorun bulunmasını her türlü spor ifratlarına karşı bir fren olmak hasebiyle çok faydalı bulmaktayım.

Adapazarı:

Adapazarı'nda hâlen iki spor kulübü vardır. Üçüncü bir kulüp için de vilâyete müracaat edildiği anlaşılmıştır. Burada halkevi çok güzel tanzim edilmiş birer odayı kulüplere tahsis etmiştir. Yalnız kulüplerin çalışma yerleri henüz tanzim edilmemiştir. Mahallî idare idman sahası olarak tefrik edilen yerleri tanzim edebilmesi için kendilerinin kanunen ayıracağı belediye tahsisatının vilâyetce gene kendilerine bırakılması arzusunu göstermektedirler. Yalnız Adapazarı'nda da bu kulüpler için bir kapalı jimnastikaneye ihtiyaç vardır. Jimnastikane halkevine bitişik olarak yapılırsa hem kulüp âzalarının hem de orta mektep talebesinin ihtiyacını karşılayacaktır. Vilâyet tesis programına gerek İzmit ve gerek Adapazarı'nda birer kapalı jimnastikane yaptırılması konmuştur.

Adapazarı'nda Çark denilen mahal hassaten su sporlarına çok müsait görülmüştür. Belediye de burada bir yüzme havuzu yaptırmak için [illegible] nına koymuştur. Şehire borularla yeni su geldiği zaman Çark kanalından aynı zamanda kayık sporları için de istifade edilebilir. Ve çalıştıkları halde Adapazarı gençleri su sporları sahasında da İzmit gençleriyle yarış etmek imkânlarına malik olabilirler.

Adapazarı'nda âzası çok fazla olan bir de avcılık kulübü vardır. Bu kulüp ve diğer spor kulüpleri âzalarının atıcılık bilgilerini arttırmak için garnizonda bulunan alaydan muallim ve malzeme hususunda pek âlâ istifade edebilirler. Avcılık kulübü bir poligon yeri bulduğu ve yarı masrafını da temin ettiği halde poligonun ikmali için ben de yardım imkânları arıyacağımı kendilerine söyledim.

Bolu:

Bolu'da bir spor kulübü vardır ve idare heyeti de henüz yeni intihap edilmiştir. Kulüp için bir bina aranmakta olduğu bir zamanda oraya gittim. Valinin delâleti ile Bolu'nun en güzel bir yerinde bulunan halkevi binası içinde kulübe vazife görecek ve idmanlarını yapacak bir yer temin edilmiştir.

Gençlerin beden terbiyesini ve yüzücülüğü öğrenmeleri için bir kapalı jimnastik salonuna, bir yüzme havuzuna bir de açık oyun sahasına ihtiyaçları vardır. Kapalı jimnastik salonu ile yüzme havuzunu kısa bir zamanda tahakkuk ettirmeği belediye reisi vâdetmiştir. Halkevi yanında yapılmış olan hal binasının jimnastik salonu haline ifrağ edilmesi suretiyle hem halkevinde toplanacak gençlerin hem de oraya yakın olan orta mektep talebesinin beden terbiyesi hareketleriyle meşgul olmaları temin edilecektir. Plânı 3 - 4 sene evel hazırlanmış olan yüzme havuzunun da çocuk bahçesi civarında meydana getirilmesi gene Bolu'nun sıhat ve hareket bakımından büyük bir ihtiyacını karşılıyacaktır.

Bolu civarında belediye tarafından tefrik edilecek sahada bir at koşu meydanı ile futbol ve atletizm sahasının direktörlükçe yapılacak plân dahilinde senelere taksim suretiyle meydana getirilmesi bölgenin başlıca işleri arasında olacaktır.

Bolu mıntakası kış sporları için de müsait bir vaziyettedir. Bilhassa kayak imalâtı noktainazarından Bolu nazarıdikkati celbeder. Çünkü kayak imal edilen ağaçlar en çok Bolu ormanlarında bulunmaktadır. Bolu'da bir usta tarafından alman kayakları örnek tutularak meydana getirilmiş bir kaç kayak gördüm, bu kayaklar 8 - 10 liraya yapılmaktadır. Bolu'da teknik usullerle kayak imaline teşebbüs edecek bir müessese gittikçe artacak olan kayak ihtiyacı karşısında fazla kazanmağa namzet olacaktır. Bu müessese bidayette kayak imalinde ihtisas kazanmış bir ecnebi mütehassıs getirse bile buna vereceği masrafı kolaylıkla çıkarabilir. Bolu'da gençlere kayak sporunda rehberlik edecek mütehassıs subaylar vardır. Buraya bu sene için mahallinde imal edilmek üzere daha 10 kayak vereceğim. Kulüp gençlerinin kışın alayın kayak kursuna iştirâk suretiyle kayak kullanmasını öğrenmelerini arzu ediyorum. Bu mıntakada kayak o kadar taammüm etmeli ki ve kayak imalâtı o kadar artmalı ve ucuzlamalı ki âdeta köylüler kışın pazara kayakla gelmenin daha çabukluk ve kolaylık temin edeceğine inanmış olmalıdır.

Bolu mıntakasında bir de Abat gölü vardır. Buraya da gittim. Bolu'ya takriben 30 kilometre mesafededir. Yolu henüz toprak tesviyesi halindedir. Kurak zamanlarda kolaylıkla gidilebilir. Yağışlarda gidilemez. Fakat orman idaresi Abat gölü mıntakasında işletme bakımından bu yolun şosa olarak yapılmasına lüzum görmüş ve teşebbüse girişmiştir.

Abat gölü her bakımdan istifade edilebilecek bir mıntakadır. Manzara, istirahat, tebdilhava, kampcılık, turizm bakımından olduğu gibi spor bakımından da kabil istifadedir. Yazın göl yüzme, yelken ve kayık sporlarına çok müsaittir. Kışın göl bir buçuk 2 metre kalınlığındaki buz söylendiği ne göre buz sporlarına ve gölün etrafındaki bazı açık sahalarda kayak sporlarına müsaittir.

Yol yapıldığı zaman da turizm bu mıntakada fazla bir hareket doğrucak ve bu yüzden kazanç maksadiyle müteaddit oteller yapılacağından şüphesiz spor faaliyetinin de ancak bu zamandan sonra esaslı bir inkişaf göstermesi kabildir.

Bu mıntakada her türlü faaliyetin birden uyandırılması nafıa, orman, turizm, sıhiye, maarif, beden terbiyesi idarelerinin birlikte hareket etmeleri ne bağlıdır.

Burada bir kayakevi yapılması için geçen sene 4 bin lira bölgeye göndermiştim. Bu defa gidişimde bölge başkanı, vali B. Salim ve belediye reisi B. Reşat ile birlikte kayakevinin yerini tespit ettik ve ilk kazığı çaktık. Evin kısa bir zamanda ikmali bölgenin himmetine kalmıştır. Bu kayakevi de ikmal edildiği halde bu mıntakada beden terbiyesi bölgesine ait kabili istifade üç bina mevcut olmuş olacaktır.

Maarif Şûrası 7 temmuzda toplanıyor

Temmuzun 17 inci pazartesi günü Ankara'da toplanması tekarrür etmiş olan Maarif Şûrasının hazırlıkları bitirilmiştir. Şûrâ Maarif Vekilimiz B. Hasan - Âli Yücel'in bir nutkiyle açılacak ve memleketin büyük Maarif meselelerini görüşecektir.

Öğrendiğimize göre Şûrâya 90 kişi iştirâk edecektir. İstanbul Üniversitesi rektörüne, fakülte dekanlarına, İstanbul, Ankara ve İzmir maarif müdürlerine, Maarif Vekâleti umumî müfettişlerine, bazı vilâyetler Maarif müdürlerine, bazı mektep müdürlerine Maarif Şûrasında bulunmaları için dâvetnameler gönderilmiştir.

Nafıa Vekâleti Neşriyat Müdürlüğü

Başvekâlet beden terbiyesi genel direktörlüğü saha ve tesisler dairesinde emekli binbaşı B. Cemil Karadavut Nafıa Vekâleti neşriyat müdürlüğüne tayin edilmiştir. Muvaffakiyetler dileriz.

Münhal Devlet Şûrası âzâlıkları için namzetler

Devlet şurasında münhal bulunan birinci daire reisliğiyle üç âzalık için Büyük Millet Meclisinde teşkil edilen muhtelit encümen tarafından dün namzetler tesbit edilmiştir. Anayasa da mevcut hükümlere göre encümen münhaller için üç namzet tesbit etmiştir. Bu namzetler arasında intihap hakkı meclisi âlî heyetine aittir.

Devlet Şurası birinci daire reisliği için tesbit edilmiş olan namzetler şunlardır:

Devlet şurası âzasından B. Hüsnü Berker, temyiz mahkemesi âzasından B. Şemsettin Temizer, Devlet şurası âzasından Şefik Yürekli.

Üç âzalık için de muhtelit encümen aşağıdaki zevatın isimlerini tesbit etmiştir:

Dahiliye vekâleti sicil müdürü B. Fazıl Özelci, Vakıflar idare meclisi âzasından B. Hakkı Haydar Berkson, Afyon valisi B. Durmuş Evendilek, Sıhat ve içtimaî muavenet vekâleti hukuk müşaviri B. İhsan Pehlivanlı, baş müfettiş B. Hilmi Cerit, Antakya ağırceza reisi B. Necati Temizöz, Jandarma umum kumandanlığı müşavire heyeti reisi general Osman Özenalp, Maliye vekâleti hukuk müşaviri B. Kâzım Sargın, Çankırı Ağırceza reisi B. Tahsin Turuzan.

Hususî ormanların istimlâk bedelleri

İstimlâk edilen ve edilecek olan hususî ormanların vergi kıymetleri ve istimlâk bedelleri hakkında hususî idareler tarafından yanlış kayıt ve malûmat verilmesi yüzünden bu işlerin içinden çıkılmaz bir hale geldiği Ziraat vekâleti tarafından Maliye vekâletine bildirilmiş ve bu hususta tedbirler alması temenni edilmiştir. Maliye vekâleti bu münasebetle alâkadarala - ra bir tamim göndermiş vergi istimlâk bedellerinin ne suretle tesbit edileceği hakkında alâkadarları tenvir etmiştir.

ÇAĞRI

× Dahiliye Encümeni 28-VI-1939 çarşamba günü saat onda toplanacaktır.

× Teşkilâtı Esasiye Encümeni 29-6-939 perşembe günü saat 10 da toplanacaktır.

× Sıhat ve İçtimaî Muavenet Encümeni bugün saat 14 de toplanacaktır.

× Divanı Muhasebat Encümeni bugün saat 10 da toplanacaktır.

× Adliye Encümeni bugün saat 10 da toplanacaktır.

× Vergilerde itiraz ve temyiz usullerine ve mercilerine ve vergi ihbarnamelerinin tebliğ suretine dair kanun lâyihasını müzakere için seçilen muvakkat encümen 28-VI-1939 çarşamba saat on da toplanacaktır.

× Arzuhal Encümeni 28-VI-1939 çarşamba günü saat 10 da toplanacaktır.

× Bütçe encümeni bugün saat 10 da toplanacaktır.

Bir yalanın doğrusu

"Türk alfabesinin tadili hususunun düşünülmediğini ve bu yolda herhangi bir teşebbüsün bahis mevzuu olmadığını beyana Anadolu Ajansı mezundur.„

Maarif Vekilliğinin yukarıki tebliğini dünkü gazetemizin ilk sayfasında okumuşsunuzdur.

Durup dururken başımıza bir harf tebdili davası çıkarmağa uğraşan bir takım kısa görüşlüler, bu neşriyatı yaparlarken gûya, Maarif Vekâletinin böyle bir tasavvur beslediği, hattâ bu işe giriştiği hakkında da şayialar uçuruyorlardı.

Maarif Vekilimizin dünkü tebliği bu fuzulî gayretkeşlerin yalan da söylemiş olduklarını resmî ve salâhiyetli bir ağızla ortaya koymaktadır.

Ne oluyoruz? Bu türlü mânasızlıklara müsamaha edecek olursak, karşımızda bir takım sinsi revizyoncular türiyecektir:

Bir gün bir hattat çıkacak,

— Efendim, lâtin alfabesinin bir eksiği var; üstünü, esreyi, ötreyi, şeddeyi, cezzimi de kabul edelim. diyecek;

Bir kamış kalem dükkânı sahibi türiyecek,

— Lâtin alfabesini memleket dahilinde yetişen kamış kalemlerden âzamî istifade edebilmek için soldan sağa değil, sağdan sola basmalıyız!

mütaleasında bulunacaktır.

Yukarıki tebliğ, artık bu türlü safsataların ağzını tıkamış bulunuyor. *T. İ.*

Yarınkular

Sıfatları kullanmak

Türkçe yazanların en büyük kusurlarından biri, sıfatların kullanışındaki dikkatsizliktir. 26 haziran tarihli İstanbul gazetelerinden birinden nümune olarak iki misal alalım: "Bursa'da modern ve muazzam bir postane!„ Bundan ne anlarsınız? En aşağı birkaç milyonluk bir yapı! Taştan, mermerden bir âbide! Hayır, muhabir iki satır sonra fiyatı yazıyor: sadece 70 bin lira! "Muazzam" yerine "mütevazı" sıfatı kullanılmak lâzımdı.

Bir iki sayfa sonra ikinci bir serlevha: "Faydalı yağmurlar!„ Havadis de şu: "Saray kazasında devamlı yağmurlardan Küçükmanika köyünün birçok evlerini sular basmış ve düşen yıldırımlardan tarlada çalışan iki kadın ile bir öküz ölmüştür.„

Bakınız yağmurun faydasına!

Çingeneler!

Bir zamanlar ,Taksim bahçesine gelen bir çingene rakkasenin getirdiği bir oyun havası, aşağı yukarı, memleketin her tarafına yayılmıştı:

— Ah çingeneler!

Songünlerde ise edebiyat âleminde bir "çingeneler„ bahsidir, gidiyor.

Osman Cemal "Çingeneler" isminde bir roman çıkardı. Genç hikâyecilerimizden Sait Faik, Vakıt'ta yazdığı bir makale ile bu romanı bir "şâheser" telâkki ediyordu. Nurullâh Ataç, Haber'de çıkan bir fıkrasında, gene "Çingeneler" i tenkit etti.

Refik Halit de bir "Hafta musahabesi" ne şöyle başlıyor:

"Çingene sesi kadar insanı yaş hakkında aldatan bir ses yoktur.

Bu sabah, oldukça erken odamda çalışırken uyanmış olan büyük şehrin çok canlı, çok zevkli hareketi içinde, çeşit çeşit, uzaklı, yakınlı, tiz veya boğuk satıcı seslerine karışmış taze, şen, şakrak, billûr akisli bir kadın nağmesi duyuldu:

— Lâvanta çiçeği! Kantoron çiçeği!„

Çingenelerin yaratılışta sanatkâr insanlar olduğunu biliriz. Demek ki arada sırada sanatın muhtelif kollarında bu türlü tesirleri de oluyor.

DIŞ POLİTİKA

Londra, Berlin, Moskova

Bugünkü beynelmilel münasebetleri, iki cepheli bir kuvetler muvazenesi olarak mülâhaza etmek yanlıştır. Hakikatte beynelmilel münasebetlerin üç cephesi, daha doğrusu uç kutbu vardır: Londra, Berlin ve Moskova.

1 — Londra, kapitalist, demokrat, doymuş emperyalist ve statükocudur.

2 — Berlin, faşist, otoriter, doymamış emperyalist ve statüko aleyhtarı.

3 — Moskova, komünist, otoriter ve revolüsiyoner.

Beynelmilel hayat dediğimiz hâdise, bu üç kutup ile menfaatlerini bunların biri veya diğeri ile teşrik eden devletler arasında karşılıklı bir mücadeleden ibarettir. Bu cephelerden her birinin haricî politikası şöyle hülâsa edilebilir:

Londra ve buna tâbi olan peykler, statükonun muhafazasına taraftardırlar. Bunu bir aralık milletler cemiyeti vasıtasiyle yapıyorlardı. Faşist tazyiki altında bu sistem zayıfladıktan sonra başka yollar aradılar. Bu yolların biri, faşistlerle anlaşmaktı. Bunu yaparken, Moskovayı gücendirdiler. Şimdi de "sulh cephesi,, adı altında dairesi mahdut fakat şüphesiz daha müessir bir nevi kollektif barış sistemi kurmıya çalışıyorlar.

Berlin mihveri, her ne pahaya olursa olsun, statükoyu değiştirmiye çalışıyor. Bunu temin etmek için her şeyden önce milletler cemiyetini yıkmak lâzımdı. Bu sistemi zayıflattıktan sonra, hrricî politikasının hedeflerini, komünistlik aleyhine bir mücahede perdesi arkasına sakladı. İspanya'da kızıl tehlike gördü. Çekoslovakya'yı "kızıl" olduğu için mahvetti. Şurası kızıl, burası kızıl derken karşısına demokrat cephe dikilince, derhal tâbiyesini değiştirdi. Avrupa medeniyetini tehlikeden kurtarmak için girişilen mücahede kaynıyarak buhar olmuş ve kalan tortusu da mideye ve işkembeye taallûk eden bir "hayat sahası,, dâvasından ibaret kalmıştır. Daha garibi, faşist cephe tükrüklerini yalıyarak Moskova ile anlaşmıya çalışıyor. Artık medeniyet için karşısındaki tehlike bolşeviklik değildir. Demokrasi ve kapitalist plütokrasidir." İki ay evelisine kadar komünistliğin işittiği azarı, şimdi demokrasi işitiyor. Hitler evelki gün eski italyan muhariplerine hitap eden nutkunda şunları söylemiştir:

"Demokratik ve kapitalist plütokrasiler tarafından işlerimize müdahale edilemez.,, Aynı gün italyan hariciyesinin resmî mecmuası olan Relazioni İnternazionali de şunları yazdı:

" Demokrat devletler Almanya'nın ve İtalya'nın inkişafına mani olmak istiyorlar."

Demek ki karşılarında sovyetleri düşman gören Almanya ve İtalya, bugün İngiltere'yi ve Fransa'yı düşman telâkki etmektedirler. Sovyetler hakkında takip edilen bu politikanın hedefi ne olabilir? Her halde sovyetlerin antikomintern pakta gireceğini ümit edecek kadar safderun olamazlar. Fakat sovyetlerin sulh cephesine iştirâklerine mani olmağı ümit edebilirler. Almanya'nın ve İtalya'nın hedefleri budur. Bununla beraber, faşist cephesinin yüzünden ideoloji maskesi düşmüş ve oportünizmden ibaret olan hakikî cephesi bütün çıplaklığı ile meydana çıkmıştır.

Moskova'nın hedefine gelince; bunun kapalı bir tarafı yoktur: Sovyetler, dünya revolüsyonuna inanıyorlar. Onların nazarlarında faşistlik de demokrasi de düşmandır. Fakat düşmanlar arasında fark vardır. Sovyetler, bir aralık her ikisine karşı da vaziyet alırken, faşistliğin muvaffakiyetli inkişafı karşısında demokrat cephe ile beraber yürümekte fayda gördüler. Fakat demokrasi cephesiyle iş birliği sovyetleri hayal sukutuna uğratmıştır. Bilhassa Münih'te. Sovyetler bundan sonra son derece muhteriz davranmıya başlamışlardır. Filhakika bugün sovyetlerin vaziyetleri eskiye nazaran kuvetlidir. Bir defa kendi emniyetlerinin sağlam olduğuna inanıyorlar. İkincisi, Londra ile Berlin arasındaki mücadele, Moskova'yı hakem vaziyetine getirmiştir. Harp sonrası devrinde Moskova'nın haricî politika bakımından bu derece kuvetli bir vaziyete geçtiği zaman olmamıştır. Bir taraftan İngiltere sulh cephesine iştirâkini temine çalışıyor. Diğer taraftan Almanya, bitaraf kalması için yalvarıyor. Moskova'nın hareket hattı ne olacaktır? Henüz sarih olarak malûm değildir. Fakat her halde görülüyor ki bu vaziyetten kendi politikası namına âzamî derecede istifade etmeğe çalışacaktır.

A. Ş. ESMER

DÜNYA HABERLERİ

Almanya Danzig'i bu ay sonunda ilhak edecekmiş

...Ama, ecnebi memleketlerle Polonyada takınılan enerjik tavır yüzünden vazgeçmiş

Varşova, 27 a.a. — Bazı gazetelerin bildirdiğine göre bu ayın sonunda Danzig'in Almanya'ya ilhakına karar verilmiş ise de "ecnebî memleketlerde ve Polonya'da ittihaz edilen enerjik tarzı hareket" neticesinde bu kararın tatbiki sonraya bırakılmıştır.

"Soğukkanlı olmak lâzım!,,

Berlin, 27 a.a. — Danzig millî sosyalist partisinin resmî organı olan Dantziger Vorposten gazetesi tarafından halka hitaben neşredilen bir beyannamede ezcümle şu satırlar okunmaktadır:

"Pek yakında Danziglilerin soğuk kanlılıklarını muhafaza etmelerine ihtiyacımız olacağı için, memleketimizin erkek ve kadınlarının yaşadığımız günler için tecrübe ile mücehhez olduklarına şahit bulunuyoruz.,,

Gazete ahaliyi son tezahürat esnasında gösterdiği inzibatlı hareketten ve müttehit hissiyatından dolayı tebrik etmekte ve gelecek pazar günü Ligenhof'ta yapılacak olan tezahürata davet eylemektedir.

Mevkuf gümrük müfettişi avukatiyle görüşebilecek

Varşova, 27 a.a. — Hücum kıtalarına mensup iki kişiyi zorla Polonyaya götürmek istediğinden dolayı Danzig makamları tarafından tevkif edilmiş olan polonyalı gümrük müfettişi Lipinski'yi görmesi için polonyalı avukat Romanoski'ye mezuniyet verilmiştir.

Lipinski, kendisinin hücum kıtları mensupları tarafından sarhoş edildikten sonra doğu Prusyası hududuna götürüldüğünü bildirmiştir.

Yeni "hayat sahaları,, mı?

Varşova, 27 a.a. — Senatör Böck, alman mugannileri şerefine verilen bir ziyafette söylediği nutukta, Polonyanın Gruzidz, Torun, Poznan ve Krakovi şehirleriyle Letonyanın merkezi olan Riga'yı alman hayatı sahasına dahil olarak zikreylemiştir.

Dantziger Vorposten, bu hususta aşağıdaki tavzihi neşretmektedir:

"Dinliyenler, Böck'ün bu nutkunu yanlış tefsir etmişlerdir. Böck, sadece bu şehirler mimarisinin alman mahiyetini kaydetmiş, bundan hiç bir siyasî netice çıkarmamıştır.,,

Yunan Kıralı İtalya'ya gitti

Atina, 27 a.a. — Kıral George, veliaht ve zevcesi, prenses Katerina ve maiyetleri Korfu'dan "Hellas" yatına binerek İtalya'ya hareket etmişlerdir. Floransa'da yunan prensesi İrenna'nın dük di Spoleto ile izdivacında hazır bulunacaklardır.

B. Daladye'nin umumî vaziyet hakkında verdiği nutuktan sonra

Fransız Meclisi dün tâtil devresine girdi

Paris, 27 a.a. —Mebusan meclisinin bugün yaptığı toplantı sonunnda, Başvekil B. Daladiye, bir nutuk söyliyerek parlâmento içtima devresinin kapanması hakkındaki emirnamenin bir kaç dakikaya kadar okunacağını bildirmiş ve demiştir ki :

"— Yirmi senedenberi, hiç bir zaman vaziyet bugünkü kadar vahim olmamıştı. Hudutlarımızda üç milyon insan vardır. Dahilde fabrikalar, büyük bir enerjiyle çalışmaktadır. Her zamankinden çok daha mühim asker tahşidatı yapıldığı da haber verilmektedir.

Hudutlarımız dahilinde Fransız - İngiliz tesanüdünü yıkmayı istihdaf eden bir propaganda var. Halbuki fransız - ingiliz tesanüdü sulhun temin edilmesinde en esaslı şarttır. Hükümet son günlerde çıkardığı iki emirname ile Fransız enerjilerini biribirinden ayırmak isteyen propagandanın önüne geçmeği kararlaştırmıştır. Fransayı bir desise ve casusluk ağı içine almak hususunda bir teşebbüs yapılmıştır.

En mühim düşünce: millî müdafaayi takviye

Hükümet her şeyden evel millî müdafaayı takviye edecektir. Bu müdafaa bunları ne kadar ağır olursa olsun, memleket cebir ve şiddet tehditleri karşısında eğilmekten ise bu ağır yüklere tahammül etmeği tercih eylemektedir.

Hudutlarımızın, seferberliklerle değil fakat elde bulunan efradı ile muhafaza edilmesi sayesinde sulh muhafaza olunmuştur. Fakat, iki muallim sınıfın silâh altında bulunması elzemdir.

Fransa, dünyayı tahrip etmek değil, fakat sükûna vardırmak istiyen bütün milletlerle dürüst bir tarzda işbirliği yapmağa hazırdır. Fakat Fransa, aynı zamanda, dünya üzerinde hüküm sürmek teşebbüslerine karşı koymağa da azmetmiş bulunmaktadır. Bir kere daha söylüyorum, bu sebeplerden dolayı hükümetin en başta gelen düşüncesi, millî müdafaayı takviyedir.

Parlâmentonun iki içtima devresi arasında geçecek zaman ne kadar olacağını kestiremem. Haricî vaziyetin bir seçim mücadelesini mümkün kılıp kılmıyacağını da bilmiyorum. Umumî af bahsinde kararnamelerle hareket olunacak, seçim ıslâhatı işinde ise her zamanki usul takip edilecektir. Lüzumu takdirinde parlâmento derhal içtimaa dâvet olunacaktır.

İnkılâbın yüz ellinci yıldönümü kutlanırken...

B. Daladiye, nihayet sözlerini şöyle bitirmiştir:

"— Fransız inkılâbının yüz ellinci senesi tesit olunurken fransızların bir kere daha bütün dünyaya, vatan ve cümhuriyet için tam feragat ve vatan cümhuriyete tam bağlılık muhteşem manzarası göstermelerini isterim. Zira, sulh buna bağlıdır. Fransız diplomasisinin muvaffakiyetle çalışmalarına devam etmesi ve fazla süren münaşaşaların nihayetlendirilmesine azmetmiş milletlerin kendi vatanlarının ve bütün insaniyetin nef'ine olarak bizimle birleşmeleri için, fransız milletinin bütün enerjilerinin bugün tam bir blok teşkil etmesi lâzımdır.,,

B. Daladiye, şiddetle alkışlanan bu nutuktan sonra, içtima devresinin tâtili kararnamesini okumuştur.

Sosyalist ve komünist mebuslar, buna karşı muhalefette bulunmuşlar ise de nihayet, toplantı proseverbali 231 reye karşı 350 reyle tasvip edilmiştir.

Diğer taraftan, tâtil kararnamesi, âyan meclisinde de saat 19.40 da okunmuş ve parlâmentonun adî içtima devresi bu suretle nihayete ermiştir.

Yankee Clipper

Sis ve fırtına yüzünden yolda kaldı

Port - Washington, 27 a.a. — Panamerican air Ways'ın üssülharekesi, Yankee Clipper'in henüz kesif bir sis ve fena hava yüzünden yeni Brunswick'de kâin Shediak'da bulunduğunu haber vermektedir.

Shediak, tayyarenin ikinci defa uğraması lâzımgelen Botwood - Terre Neuve - mıntakasındadır.

Hatırlardadır ki tayyare, 20 kadar Amerikalı müşahidi Southamton't götürmek üzere cumartesi günü buradan hareket etmiş idi.

Bundan başka "Dixie Clipper" in ilk muntazam servisi yapmak üzere çarşamba günü Port - Washington'dan hareket edeceği haber verilmektedir.

Bu tayyare 22 yolcu ve 11 kişiden ibaret mürettebatı hamil olacaktır. Tayyare, Horta, Lizbon ve Marsilyaya uğrıyacaktır.

Tayyare yola çıktı

Shediac, 27 a.a. — Yankee Cliper tayyaresi, saat 12.55 de Ternöv'e hareket etmiştir. Tayyare buradan da Southampton'a gidecektir.

Türkiye - Fransa ticaret münasebetleri

Bir heyetimiz yarın Paris'e hareket ediyor

Haber aldığımıza göre, Türkiye ile Fransa arasındaki ticarî münasebetleri âzamî derecede ve her iki memleketin yüksek menfaatlerini koruyacak bir şekilde inkişaf ettirmek maksadiyle yeni bir ticaret anlaşması akdi tekarrür etmiştir. Bunun için yakında Türkiye ve Fransa mümessilleri arasında Parist'e görüşmelere başlanacaktır. Görüşmelerde hükümetimizi temsil edecek olan heyetimiz yarın akşamki ekspresle Ankaradan İstanbul'a hareket edecek ve İstanbulda bir gün kaldıktan sonra cumartesi günü Paris'e müteveccihen yoluna devam edecektir.

Heyetimiz ticaret vekâleti müsteşarı B. Halid Nazminin reisliği altında dış ticaret umum müdür muavini Celâl, müşavirlerden Zeki Zeybekoğlu, Cümhuriyet Merkez Bankası müfetişlerinden Adnan, Hariciye ticaret dairesi şube müdürlerinden Fikret Öz doğandan mürekkeptir.

Türkiye ile Fransa arasında mevcut ticaret anlaşmasının eksik taraflarını tamamlamak ve iki memleket arasındaki ticaret münasebetlerine yeni bir inkişaf zemini hazırlıyacak olan bu haber şehrimizin iktisadî mahfillerinde büyük memnuniyetle karşılanmıştır. Bu arzunun dost ve müttefik Fransa hükümeti tarafından izhar edilmiş olması da ayrıca ve memnuniyetle kayda değer görülmektedir.

B. Çetinkaya'nın İstanbuldaki tetkikleri

İstanbul, 27 (Telefonla) — Üç gündenberi burada bulunmakta olan Muhabere ve Münakale vekili B. Ali Çetinkaya bu sabah saat 9.30 da İstanbul mıntakası liman riyaseti binasına gitmiş ve bir müddet meşgul olmuştur.

Vekil buradan biraz sonra yanında Devlet Deniz Yolları umum müdürü B. İbrahim Kemal Baybura ve Devlet limanları umum müdürü Raufi Manyas, vekâlet deniz nakliyat dairesi reisi Ayet Altuğ, İstanbul mıntakası liman münakale reisi B. Refik olduğu halde 937 senesinden beri inşaatı devam etmekte olan İstanbul yolcu salonu binasına gitmiştir.

B. Ali Çetinkaya bina hakkında izahat almış ve inşaatın süratle ikmali için emirler vermiştir. Münakale vekilimiz buradan sonra bir motörle Ortaköye geçmiş ve Yüksek Deniz ticaret mektebini gezmiş ve izahat almıştır. Bu arada imtihanlarda da hazır bulunmuştur. B. Ali Çetinkaya günden güne yenileşen ve çoğalan deniz ticaret filomuzun tevdi edileceği ellerin en mükemmel şekilde yetiştirilmeleri için her fedakârlığın yapılacağını söylemiş ve mektebin islâh ve tekâmülü yolunda alınacak tedbirler hakkında verilen izahatı dinlemiştir.

Münakale Vekilimiz öğleden sonra gene liman ve münakale riyasetine giderek İngiltereye sipariş olunan yeni vapurlar işiyle uğraşmıştır. İngiltereye sipariş edilecek 11 gemi üzerinde süratle tetkikat yapıp mukavele esaslarını tesbit etmek üzere Münakale Vekili B. Ali Çetinkaya'nın huzuriyle İstanbul'da bir komisyon teşekkül etmiştir. Bu komisyon Deniz Münakale Dairesi Reisi Âyet Altuğ, Devlet Denizyolları Umum Müdürü İbrahim Kemal Baybura denizyolları ve liman riyaseti fen heyeti reisleriyle âzalarından mürekkeptir.

Bu komisyon bugünden itibaren çalışmalarına başlamıştır.

ESKİ GAZETE VE MECMUALAR

Okuduğunuz Gazete ve mecmuaları **Çocuk Esirgeme Kurumuna** verirseniz yoksul yavrulara yardım etmiş olursunuz.

DÜNKÜ İSTANBUL Gazeteleri

a.a. Matbuat Servisi

CUMHURİYET

Medenî bir eserimiz: Yalova kaplıcalarımız

Yunus Nadi, bugünkü başmakalesinde Yalovanın pek yakın bir gelecekte Avrupa şehirlerinden farksız bir tekemmül derecesine varması için devletçe verilen karar münasebetiyle Yalova kaplıcalarının ehemiyetini izah ediyor ve pek yakında, bütün yakın şarkın rağbetine mazhar olunacak millî ve modern bir şifa müessesesinin şimdiden sağlam temellerini kurmuş bulunduğumuzu söylüyor.

Barem kanunu ve adalet mefhumu

Ali Kâmi Akyüz, (Düşünceler) sütunundaki bu makalesinde, barem kanununun meriyetine müteallik hususlardan dolayı işten el çektirilerek muhakeme altına alınan memurlara, beraat ettikleri takdirde kesilen maaşlarının yarısı verileceğine dair olan hükmü ele alarak "niçin yarı da hepsi değil?,, sualini soruyor ve 16 senelik hayatında kıl kadar hatası görülmiyen ve bir yanlışlık yüzünden üç sene vekâlet emrinde kalarak mahkeme altına alındıktan sonra beraat eden namuslu ve müstakim bir mutemedi misal getirerek böyle bir vatandaşın maddî zararlarını olsun ödemek bize bir borç değil midir?,, diyor.

TAN

Akdeniz anlaşmasının ehemiyeti ve mânası

M. Zekeriya Sertel, türk - ingiliz ve türk - fransız anlaşmalarının Akdenizin emniyeti bakımından ehemiyetini, mâna ve şümulünü anlamak için, bu anlaşmaları yapan devletlerin Akdenizdeki vaziyetlerini ve bu anlaşmaları icabettiren tehlikeleri iyice bilmek lâzım geldiğini söyliyerek, bu sütunlarda üç dört gün sürecek bir seri makale halinde bunları izaha çalışacağını söylüyor ve bugünkü başmakalesinde, Akdenizin İngiltere bakımından ifade ettiği mânayı izah eriyor.

Türkün insafı

Ömer Rıza Doğrul, Roma radyosunun Frans aile Türkiye arasında yapılan Hatay anlaşmasından bahsederken, Fransanın oradaki hiristiyan ekalliyetleri türkün insafına bıraktığını, acı acı istihza ile anlatması münasebetiyle, türkün tenkidine tahammül edemiyeceği bir şey varsa o da insaf hissi olduğunu ve türk milletinin asaletinden fışkıran insaf hissinin, tarihin en şerefli sayfalarında en heyecan verici menkibelerle yaşadığını söyliyerek, mukadderatını türklere bağlıyan milletlerin daima en geniş hüriyete, refaha ve emniyete mazhar oldukla rını izah ediyor ve Roma radyosunun şikâyet sebebi, türkün insafına bırakılan misyonerlerin, mihver devletleri tarafından bir propaganda vasıtası olarak görmeleri olduğunu ilâve ettikten son- "Türkün insaf hissi, küçülenlerle beraber küçülmekten teberri eder,, diyor.

İKDAM

Türk - Fransız itilâfı münasebetiyle

A. N. Karacan, bu başmakalesinde, türk - fransız anlaşmasının fransız efkârı umumiyesinde gördüğü güzel kabulün, Fransa tarafından Türkiyenin, ne beğenilir bir dost çehreye, bir sulhçu hüviyete sahip bulunduğunun teslim edilmekte olduğuna parlâk bir delil teşkil ettiğini söyliyerek, Fransanın, ahde mukaddime teşkil eden vesikayı imzalamasını basit bir hâdise şeklinde görmemek lâzım geldiğini, bu hâdiseyi, cümhuriyetin türk camiasına 20 yılda bahşettiği yüksek meziyetlere ve Fransanın fırka toylukları ve mülâhazaları üstüne çıkan anlayışına bağlamak icap ettiğini izah ediyor ve eürk - fransız dostluğunu takviye eden bu anlaşmayı hususî bir zevkle kaydettikten sonra bugün 914 den 25 yıl sonra türkü ve fransızı karşı karşıya getirmiş olan kötü takdiri bir daha tekerrür etmemek üzere siyasî ufuklardan uzaklaşmış görüyoruz,, diyor.

YENİ SABAH

İngiltere ortadan kalkarsa

Hüseyin Cahit Yalçın, bugünkü başmakalesinde, İngiltere Kıralının, Amerika Cümhurreisi muavininin iki sualine verdiği cevaplar üzerinde mütalealar yürüterek ingiliz siyasetinin hodkâmlığı yüzünden Avrupanın barut fıçısı haline geldiğini söyliyen bir italyan muharririne cevap veriyor ve İngilterenin hodkâm bir siyaset takip ettiği şüphesiz olmakla beraber her hükümetin böyle hareket ettiğini söyledikten sonra "bugün İngilterenin hodkâmlığı dünyanın sulh ve sükûnu ve bir çok milletlerin beka ve istiklâl haklarının tecavüzden masuniyeti keyfiyeti ile hemahenk bulunuyor,, diyor ve İngilterenin, istilâ emellerine sed çekmek suretiyle dünya sulhuna olan hizmetlerini tebarüz ettirdikten sonra, bir harpte İngiltere mağlup olursa İngiliz İmpaatorluğunun hali ne olacak? sualinin cevabını bildiği halde swylememek iddiasında bulunan italyan gazetecisine şöyle mukabele ediyor "Dünyanın gerçekten rahat bir nefes alması için İngilterenin mahvolması gibi muazzam bir işin değil, çok daha hafif bir şeyin kâfi geleceğini biz biliyoruz ama, biz de bunu söylemek istemeyiz.,,

Radyo meselesi

Adapazarında bir okuyucusunun mektubunu dercediyor. Okuyucu radyo için senede defaten 10 lira tediyesini ağır bulduğunu, bu yüzden bir çok kimselerin radyo alamadıklarını, büyük küçük her radyodan siyanen on lira alınmasının doğru olmadığını, çünkü 30 liralık bir radyo ile 300 liralık bir radyo arasında kıymet ve çalış itibariyle çok farklar bulunduğunu, senelik ücretin iki taksite bağlanması daha muvafık olacağını söylemektedir.

AKŞAM

İktısadi sulh

Fazıl Ahmet Aykaç, şu başmakalede, herkesin herkese muhtaç olduğu hakikatinin, büyük harpten sonra ekonomi sahasında ne kadar kuvetle anlaşıldığını söyliyerek cihanın gerçek surette harpten kurtulması, kürre üzerinde iktisadî sulhun mümkün metebe sürat ve selâbetle kurulmasına mütevakkıf olduğunu izahla diyor ki: "Türkiye, beşeriyeti yeni bir harp felâketinden kurtarmak için lâzım gelen bütün tedbirlere müracaattan geri durmuyor. Yalnız devamlı suret temin etmenin en esaslı çaresi bir tane olduğuna kanidir: İktisadî sulh... Gerek, kendisi, gerek başkaları için...,,

SON POSTA

Bulgar dostlarımıza

E. Talu, kendi sütununda Ultro gazetesinin neşrettiği bir karikatürde, türkü, fesli ve şalvarlı olarak temsil etmesi münasebetiyle bulgar dostlarımızın bizi neden dolayı halâ bu kıyafette gördüklerini soruyor ve karikatürün tezyif demek olmadığını, mizah ve nüktenin bir milletin ruh ve his inceliğinin en güzel ölcüde olduğunu, hatırlatarak, türklerin bulgar medeniyetine, kültürüne, insanlık hüviyetine gösterdiği hürmete mukabele beklemek hakları olduğunu ilâve ediyor ve bulgar karikatüristine bundan sonra Türkiyeyi alâkadar eden meselelerde ciddî olmasını tavsiye ediyor.

SON TELGRAF

Bankalar baremi konuşulurken

Ethem İzzet Benice, bu ünvanlı başmakalesinde şimdi malî müessesat ve bankalara ait baremle meşgul olmıya başladığını yazdıktan ve barem kanununun heyeti umumiyesinin kabul edilerek müzakeresine geçilmiş olduğunu ve malî müesseselerle bankalar için bir barem kanununun kabulü lehinde bu kanunların Büyük Millet Meclisindeki reylere hâkim olduğunu ilâve ettikten sonra şu mütaleayı serdetmektedir: "Yüksek ve fuzuli sayılan paralar kesilirken elde edilecek tasarrufları da halk lehine sarfetmeyi düşünebiliriz.,,

İngiliz Sefirinin zevcesi Lady Knatchbull - Hugessen

Ankaradan Londraya bir günde yapılan İlk yolcu uçuşu

Türkiye İngiliz Sefirinin zevcesi Lady Knatchbull - Hugessen Devlet Havayollarından bilhassa kiraladığı tayyare ile 23 haziran cuma günü sabahleyin saat 5.50 de Yeşilköy yolu ile Londra'ya müteveccihen Ankaradan hareket etmiştir.

Yeşilköyde her gün sabahleyin saat 7.55 te orta Avrupaya uçan bir tayyareye aktarma ettikten sonra Lady Knatchbull - Hugessen Ankaradan ayrılmasını müteakip on beş saat zarfında akşam saat dokuzda Londraya vasıl olmuştur.

Bu seyahat Ankara'dan Londra'ya bir gün zarfında bir yolcu tarafından yapılan ilk seyahattir.

Belçika'da büyük bir kanalın setleri yıkıldı

Brüksel, 27 a.a. — Temuz ayında kıral Leopold tarafından küşadı mukarrer olan ve inşası ameliyesi 15 milyon ingiliz lirasına malolmuş bulunan Albert Kanalı sedlerinin yıkılmış olduğu haber verilmektedir.

Kanalın suları, Hasselt'in 250 akr sahasını istilâ etmiş olup hali hazırda Domer vadisi boyunca akmaktadır.

Domer üzerindeki bir köprü yıkılmıştır.

Yalnız bir kişi telef olmuştur. Telef olan adam, kanalın inşaatını idare etmekte olan bir rus mühendisidir.

İtalya'nın hülyası

Akdenizdeki eski Roma İmparatorluğunu diriltmek

İtalya her mühim merhalede, gayelerinin tahakkuku için daima en kuvetli devlete istinat etmiştir.

İtalya bir hülya kuruyor. Eski Akdeniz Roma imparatorluğunu yeniden ihya etmeyi düşünüyor.

İtalya, bu büyük gayenin bir kısmına yetişmek için Hitler Almanyası ile birleşti. İtalya ile Almanyanın müttefik olmakta esas gayeleri şudur : Alpların şimalinde Almanya, İtalyadan yardım görerek büyüyecek; Alpların cenubunda da İtalya, almanlara dayanarak Akdenizde ve Afrikada büyümekte devam edecek.

Bu ittifakın semeresini şimdiye kadar hep Almanya toplamıştır: 1938 yılı müddetince ve 1939 başlarında Almanya zorluk çekmeden Avusturyayı, Südetyayı, Çekyayı, Memel'i kendi arazisine ilhak etti. İtalya ise, yalnız Arnavutlukla avundu.

Fakat, Roma - Berlin mihverinin genişleme plânının önünde, istiklâllerini müdafaa için birleşmiş devletler kuvetli bir sed vücuda getirdiler. Bu sedden bilhassa İtalyadan tarafı çok sağlamdır. Çünkü italyan istekleri doğrudan doğruya Fransayı istihdaf ediyor. Fransa ise, İngiltereye dayanarak cebir kullanılarak yapılacak her tahakküme ve korkutma siyasetine, karşı durmıya karar vermiştir. İtalya, eğer müsavi devletler arasında müzakereye girişecek olursa, Musolininin ihtirası nisbeten mütevazih gayelere münhasır kalırdı ki bu gayeler, Roma imparatorluğunun diriltilmesi için nlâzım olan arazi genişletme hülyasının tahakkuku ile kabili telif değildi.

Nedenirse densin, İtalya'nın, o asırlık usulüne ibtâ ederek, genişlemek, veya yaşamak ve müstemlekelerini değerlendirmek için alman ittifakından başka ittifaklara müracaat edeceği zaman, beki çok uzak değildir.

İtalyanın bir asırlık tarihine dikkat edilecek olursa şu görülür: İtalya birlik kurmıya ve genişlemiye doğru olan tekâmülünün her mühim merhalesinde, gayelerini tahakkuk ettirmek için daima o zamanın en kuvetli Avrupa devletine istinat etmiştir.

Evelâ üçüncü Napolyon Fransasına dayandı. Sonra Bismark Almanyasına; ondan sonra, umumî harp devamınca ve umumî harpten sonra, merkezî imparatorlukların düşmanlarına dayandı; nihayet iki senedenberi de, Avrupa hegemonyasına doğru ilerliyen Hitler Almanyasına istinad ediyor.

İtalya, Fransadan çok şey elde etti. Napolyon Bonapart italyan halkında millî hissi uyandırdı. İtalyanlarda uyanan bu millî his 1815 den sonraki irticalar da bile sönmedi.

1859 da Avusturya, Piemonte'ye taarruz etmişti. üçüncü Napolyon da avusturyalıların üzerine yürüdü. Magenta ve Solferino zaferleri elde edildi. "Eğer Prusya devleti, galipleri durdurmamış olsa idi, fransızlar kazandıkları bu muzaffariyetleri daha ileriye kadar götürecek, İtalya'yı düşmandan temizliyecekti.,,

Fransa, Lombardıyayı Piemonte'ye verdi. Piemonte böylece genişledi ve italyan prenslikleri için italyan ittihadına doğru bir cazibe merkezi oldu. Piemonte etrafında prenslikler toplandı.

Toskana, Modena, Parme, Romagna, Sicilya, Napoli ve nihayet 1870 Roma.

Üçüncü Napolyon, İtalyaya karşı yaptığı hizmetlere mükâfat olarak 1860 da fransız - italyan hududunu tashih etti : İtalyanların kontrolleri altında bir plebisit yapılarak Savva ile Nis fransızlara geçti. O zamanki Piemonte hükümetinin Fransadaki elçisi, hükümetine şu satırları yazdı :

"Biz Savva ile Nis'i fransızlara bağışlamıyoruz, satmıyoruz, bir mübadele de yapmıyoruz; ahalinin isteğini bütün meşruiyeti ile İtalya, Bismark ve Kayser Almanyası ile 1881 de müttefik oldu. Yirmi üç senelik inkitasız bir ittifaka rağmen Roma hükümeti Almanyadan hiç bir şey elde edemedi.

1879 da, İtalyada, vaktiyle italyan devletlerine ait olup da hudutları haricinde bulunan, lisan ve âdet itibariyle Italyaya merbut, fakat siyaseten İtalyadan ayrı bulunan memleketlerin İtalyaya ait olması lâzım gelecegini iddia eden bir fırka teşekkül etti. İlk defa olarak Avusturyaya tâbi olan Trente ve Triyeste ile, Fransaya ait olan Savva, Nis ve Korsikayı istediler.

1881 de, İtalyanın göz dikmekte olduğu Tunusu fransız - lar zaptetti. Bunun üzerine İtalya, o zaman çok kuvetli olan Almanya ile ittifak yaptı. Müteaddit entrikalara, zaman zaman yaptığı tahrik hareketlerine, bazan tehlikeli olan tehditlerine rağmen İtalya, sakin ve âzimli Fransanın mukavemeti karşısında muvaffak olamadı.

O zaman kolonel Grasset italyanların hislerine şöyle tercüman oluyordu: "İtalya, hayal sukûtuna uğramıştır ve memnun değildir. Altı sene içinde (1864 - 1870) İtalya, evelâ Avusturyaya, sonra Fransa'ya yani Avrupanın iki büyük askerî devletine karşı, Almanyayı zafer kazanırken gördü. İtalyanlara bir çılgınlık ariz oldu: Almanya ile birleşerek bütün ihtiraslarını, hattâ en çılgınlıklarına varıncaya kadar bütün ihtiraslarını tahakkuk ettireceğini ümit ediyordu. Halbuki Almanya İtalyaya, bariz bir şekilde açık tavurla hareket etti, sayısız ihmalcilik gösterdi. Meselâ İtalyaya, Avusturya ile ittifak yapması için teklifte bulundu. Ve kabul ettirdi. Halbuki böyle bir ittifak bütün italyan menfaatlerine aykırıdır. İtalyanın muhtaç olduğu yardımı bile ondan esirgemedi. Eğer Almanya ona yardım etse idi, İtalya Adua felâketinden sonra bu yardım sayesinde Habeşistan işini kolayca düzeltecekti.,,

Cihan harbinin başlarında İtalya, harbe karar vermezden evel bir sene bekledi. Almanya kendisine Korsikayı, Nisi ve Savvayı vâdetti. Müttefikler Brenner, Goritzla Triyeste ve İstria'ya kadar olan Trentin'i ve Afrikada büyük sahalar vâdettiler. O zaman Musolini şöyle yazıyordu: "Yarın, Belçika tahrip edildikten, Fransa ezildikten sonra Prusya irticaı Avrupada muzaffer olursa, bu medeniyetin geri gideceğine delâlet eder.,,

İtalya harpten sonra, harpten beklediği gayelerin hepsini tahakkuk ettirdi; hattâ tahayyül etmediğini bile: Avustur - ya - Macaristan imparatorluğu izmihlâle uğradı.

1935 de Laval - Musolini anlaşması Afrikadaki fransız - italyan nızâlarını hallediyordu. Bu anlaşma, 1915 Londra anlaşmasından daha ileri gitmişti.

1936 da Milletler Cemiyetinin muhalefetine rağmen İtalya Habeşistanı zaptetti. Musolini derhal şu beyanatta bulundu: "Habeşistan zaferi, İtalyayı hoşnud devletlerin artık bütün devletler, birbiri ardından "İtalya kıralını Habeşistan imparatoru,, olarak tanıdı.

Fakat italyan emperyalizmi aslâ doymazdı. Harpte müttefiklerin kazandığı zafer İtalyanın Avusturya cihetinden ne kadar arzusu varsa hepsini temin etti. Fakat Fransa tarafında istedikleri henüz olmamıştı.

Bu gayeye yetişmek için Musolini bir çare buldu: Fransayı korkutmak. Bunu temin etmek için de yeniden silâhlanan ve Ren havzasını işgal eden kuvetli Almanyaya dayanmak lüzumunu hissetti. Sonra Pariste halkçı cephesi hükümeti Fransanın parçalanmasını ilân etmedi mi? Roma - Berlin mihveri vücuda getirildi ve iş görmiye başladı.

Almanya Avusturya ile Çekoslovakyayı ilhak ederek muazzam şekilde büyüdükten sonra Musolini İtalyasına gene bir cinnet âriz oldu: İtalyan mebuslar meclisinde, Musolini ile Fransanın Roma elçisinin huzurunda, italyan mebusları Korsikanın, Nisin, Savvanın, Tunus'un ve Cibutinin İtalyaya ilhakını istediler.

Fransa sükûnetle cevap verdi: "Hayır!,,

İtalya Almanyadan Arnavutluğu ilhakı için müsaade istedi; şimdi Arnavutluğu kontrolü altında bulunduruyor. Almanya ile askerî bir pakt da imzaladı. Fakat bununla kimseyi korkutamaz.

Mayısın 14 ünde Musolini Turin'de şu beyanatta bulunmuştu: "Halihazır Avrupasında şümul ve karakteri itibariyle bir harp çıkarabilecek bir mesele yoktur.,,

Brüksel'de çıkan Le Soir gazetesinde yazan : Cyr. Van Overbergh

UUS POSTASI

Almanlar ve Çörçil

25 yıldanberi, gerek yazı ile, gerek resimle Almanya aleyhinde bulunmakla geçinen Vinston Çörçil, geçen çarşamba akşamı, Halifaks'ın esas nutku söylediği bir ziyafette, Avrupa milletleri arasında belli başlı bir rol oynamakta olan Almanyan'ın mesut ve memnun bir vaziyette olması, Britanya devletinin en başta tuttuğu emellerinden biri olduğunu söyledi.

Çörçil'in siyasî günahları o kadar çoktur ki, böyle müraice ifadelerle artık kimseyi aldatacak mevkide değildir.

Diğer taraftan, Britanya dış politikasını idare eden bir zatın bu adamla resmen bir masa başında oturması da, Downing Streel'de esmekte olan havayı her şeyden daha iyi isbat etmektedir.

Bu böyle iken britanyalılar, kendilerinin politikaları bir sulh politikası olduğuna alman milletini inandırmak istiyorlar. Ancak, böyle bir şeyi alman milletinden beklemelerinin sebebi, almanların ingiliz politikasını bilmediklerini sandıklarından ileri geliyor.

Fölkişer Beobahter

Amerika Japonya aleyhinde hemen bir karar veremez

Tien - Çin ihtilâfiyle Uzak Şark'ta ihdas edilmiş olan vaziyetin en mühim hâdisesi Amerika'nın durumudur.

Birleşik devletlerin durumu İngiltere ve Fransanınkinden mahsûs surette farklıdır, çünkü onun Tien - Çin'de imtiyazlı mıntakası yoktur. Fakat Çin'de serbest kapı rejiminin idamesindeki hayatî menfaatleri, Japonya'nın diğer devletlerin haklarına karşı yaptıkları tecavüzlere alâkasız kalmasına imkân vermez.

Onun içindir ki, iş ciddî bir mahiyet alır almaz, Birleşik devletlerin işgüderi japon hükümetine abloka bazı Amerika tebalarına zarar verecek olursa kendisinin mesuliyet altında kalacağını bildirmiştir. O zamandanberi, Amerika hükümeti İngiltere ve Fransa ile müştereken bir deniz nümayişi yapmak niyetinde olduğu hakkındaki haberleri tekzip etmiş olmasına rağmen, Vaşington müteyakkız davranmaktadır. Ve Tien - çin hâdisesini mıntakavî bir şekilde tahdit etmek ihtimali mevcut oldukça müdahele etmek istememektedir.

Amerika kıtası dışındaki her hâdisede olduğu gibi Birleşik devletler, Avrupa devletleriyle bir teşriki mesainin arzettiği tehlikeler karşısında şiddetle reaksiyon gösteren bir efkârı umumiye yüzünden pek ihtiyatlı davranmak mecburiyetinde kalmaktadır. Bitaraflık kanunu münakaşa edildiği sırada bir ihtiyatkârlık her zamankinden lüzumludur. Proje gerçi meclisin dış işler komisyonu tarafından kabul edilmiştir, fakat kongre henüz reyini vermemiştir ve infirat taraftarlarının muhalefeti bilhassa senatoda çok kuvetlidir. Onun için hükümet uzak şarkta bir müdahalede bulunmakla onlara yeni bir delil vermek istemez.

Diğer taraftan, Japonya, Birleşik devletlerin dış ticaretinde pek mühim bir unsurdur. Ona petrolünün hemen tamamını o verir ve japon ihracatının üçte ikisi de Amerika'ya yapılır. Bu itibarla Vaşington Tokyo aleyhinde bir karar vermekte isticâl edemez.

Maalesef Japonya bu ihtiyatkârlık ve temkinden istifade ederek İngiltereye karşı taleplerini artırmaktadır. Amerika'nın iş birliği olmadıkça İngiltere'nin kendisine karşı şiddetli bir harekete girişemiyeceğini düşünüyor. Ve japon ordusunun selâhiyetli bir ağızdan İngiltere'nin kendi yüzünden Amerika'yı nare yakmak istediğini ve Tien-Çin'deki tedbirlerinin münhasıran İngiltere'ye karşı alınmış olduğunu söyliyecek kadar cüretkâr davranmaktadır.

İngiltere'yi diğer devletlerden ayırmak için çevrilen manevra göze çarpmaktadır. Almanya'da Avrupada aynı manevrayı çevirmektedir.

Tokyo ve Berlin'de bu manevranın muvaffak olabileceğini uman adamların bulunduğuna hayret edilir. Totaliter blokiyle onların taarruz plânlarının demokrat devletler birliğini ne kadar kuvetlendirmiş olduğu ve onların rekabetlerine güvenilemiyeceği aşikâr dır. Çünkü onların biri - ni tehdit eden diğerini de tehdit eder.

Japonlar Çin'de İngiltere'nin nüfuz ve itibarına tecavüzde bulunuyorlarsa bu suretle aynı zamanda Amerika'nın ve Fransa'nın da nüfuzunu kırdıklarını bildikleri için böyle hareket ediyorlar. Fakat üç büyük devlete birden bir şey yapamıyacaklarına göre, Vaşington ve Paris'e karşı pek yumuşak davranıyor, Böylece amerikalılarla bizim İngiltere'yi Tien - Çin de tek başına bırakacaklarını sanıyorlar. Fakat İngiltere'nin Uzak Şark'ta her geri attığı adımın Avrupa'da müdafaa cephesini zayıflattığını ve Amerika'nın da bunun tesirini hissetmekte gecikmiyeceğini görmiyen var mıdır?

Bugün Tien - Çin'de vukua gelen hâdiseler, İngiltere'ye, eğer dikkatli davranmazsa, Çin pazarını kaybettirebilir. Onun içindir ki Japonya ihtilâfı genişlemekte ısrar ederse Amerika'nın reaksiyon göstereceği umulabilir.

Edith Bricon
La République

İspanya ve Tiençin

Moskova, yalnız Baltık denizindeki devletler için açık bir çek istemiyor. O, ayni zamanda, Japonya'ya karşı da bir ittifak akdini talep ediyor. Çemberlayn parlâmentoda bunu istemiye istemiye itiraf etti.

Bu vaziyet karşısında Londra ve Paris'te, Tiyençin hâdisesi yüzünden Japonya'ya zecrî tedbirler tatbik edileceğinden bahsetmek gülünçtür.

Zecrî tedbir! Bu, Cenevre vitrininden kalma ucube, belki Londra ve Paris varoşlarındaki koca karıları korkutabilir. Yoksa, şarkî Asya'daki kudret ve kuvet vaziyetini yakından tanıyan, Negüs'ün günlerindeki zecrî tedbir fiaskosunu hatırlıyan muazzam Japonya'yı korkutamaz.

Fölkişer Beobahter

Alman Genel Kurmay Reisi Finlandiya ve Estonya'ya gidecek

Estonya genel kurmay başkanı General Beek ile Finlandiya orduları başkumandanı General Öster - mann'ın ziyaretini iade maksadiyle alman genel kurmay başkanı General Harder Estonya ile Finlandiyaya gidecektir.

General Harder 26 dan 29 hazirana kadar Revali ziyaret edecek ve bazı askerî gösterilerde hazır bulunacaktır.

Reval'den sonra, General Harder, Helsinki'ye hareket edecektir. Burada da Revaldaki programın aynı tatbik edilecektir.

Doyçe Algemayne Saytung

RADYO

TÜRKİYE

Radyo Difüzyon Postaları

TÜRKİYE *Radyosu*
ANKARA *Radyosu*
DALGA UZUNLUĞU

1648 m. 182 Kcs./120 Kw.
T. A. Q.
19.74 m. 15195 Kcs./ 20 Kw.
T. A. P.
31.70 m. 9465 Kcs./ 20 Kw.

ANKARA

ÇARŞAMBA — 28 - 6 - 1939
12.30 Program
12.35 TÜRK MÜZİĞİ - Pl.
13.00 Memleket saat ayarı, ajans ve meteoroloji haberleri
13.15-14 MÜZİK (Riyaseti Cümhur Bandosu - Şef: İhsan Künçer) :
1 — E. Reeves - Hobomoko: Hint şarkısı
2 — J. Fucik - Kış rüzgârları (Vals)
3 — G. Parés - Konser üvertürü.
4 — Tschaikowsky - Hazin şarkı.
5 — Massenet - "Le Cid" operasının antraktı ve balet parçaları.
19.00 Program.
19.05 MÜZİK (Valsler - Pl.)
19.15 TÜRK MÜZİĞİ (Fasıl Heyeti)
20.00 Memleket saat ayarı, ajans ve meteoroloji haberleri
20.15 Konuşma
20.30 TÜRK MÜZİĞİ: (Müşterek ve solo teganni :
1 — ---------- Nihavent peşrevi.
2 — İsmail Hakkı bey - Nihavent ağır semai - Seni hökmü ezel
3 — Rakım - Nihavent şarkı - Ne yanan kalbime baktı.
4 — ---------- Ut taksimi
5 — Selâhattin Pınar - Nihavent şarkı - Halâ yaşıyor.
6 — Sadettin Kaynak - Nihavent şarkı - Gönül nedir bilene.
7 — ---------- Nihavent şarkı - Hatırımdan hiç çıkmıyor.
8 — Artaki - Nihavent şarkı - Koklasam saçlarını.
9 — Faiz Kapancı - Nihavent şarkı - Gel güzelim Çamlıcaya.
10 — Refik Fersan - Nihavent şarkı - Kız sen geldin Çerkeşten.
21.10 Haftalık posta kutusu
21.25 Neşeli plâklar - R.
21.30 MÜZİK (Oda müziği - Pl.)
22.00 MÜZİK (Küçük Orkestra - Şef: NECİP AŞKIN):
1 — Franz Lehar - Çarevic operasından potpuri.
2 — Leopold - Karlsbad hatırası.
3 — Grieg - Pergünt süiti.
4 — Jac. Grit - Marş
23.00 Son ajans haberleri, ziraat, esham, tahvilât, kambiyo - nukut borsası (fiyat)
23.20 MÜZİK (Cazband - Pl.)
23.55-24 Yarınki program.

AVRUPA

OPERA VE OPERETLER : 16 Kolonya — 19.30 Sofya — 20 Brüksel — 20.40 Monte Ceneri — 20.45 Lil — 21 Floransa.
ORKESTRA KONSERLERİ VE SENFONİK KONSERLE: 15 London - Recyonal — 15.15 Rroytviç — 18.40 Droytviç — 19.5 Viyana — 20 Droytviç — 20.15 Strazburg — 20.30 Sottens — 21 Viyana — 21.40 Beromünste.
ODA MUSİKİSİ: 17 Beromünster — 17.30 Berlin — 18.30 Frankfurt, Beromünster — 20.15 Berlin — 21.30 Ştütgart — 22.20 Doyçland Zender — 23 Prag
SOLO KONSERLERİ : 14.10 Ştütgart — 15.15 Doyçland Zender — 15.25 Hamburg — 18.15 Doyçland Zender — 18.20 Laypzig, Viyana — 19 Berlin, Königsberg — 20.15 Königsberg, Münih — 21 Varşova.
NEFESLİ SAZLAR (Marş vs.): 6.30 Breslav — 12 Kolonya, Laypzig, Münih, Breslav — 20.15 Doyçland Zender, Frankfurt.
ORG KONSERLERİ VE KOROLAR: 19.15 Berlin.
HAFİF MÜZİK: 12 Ştütgart — 18 Hamburg — 19.15 Doyçland Zender — 20.10 Kolonya — 20.15 Breslav, Ştütgart, Sarbrük — 21 Berlin — 22.30 Viyana .
HALK MUSİKİSİ: 11.30 Ştütgart — 18.15 Sarbrük.
DANS MÜZİĞİ : 22 Sottens 2215 Stokholm — 22.20 Budapeşte — 22.45 Droytviç — 23 Milâno, Roma — 23.10 Lüksemburg — 23.30 London - Recyonal.

İtalyan ve Alman gazetelerinin hücumlarına Taymis'in cevabı

Kızdırılan Buldoğ köpeği ısırmadan önce havlamaz

...Fakat bir kere de ısırdı mı bir daha avını bırakmaz!

Taymis gazetesi başmakalesinde yazıyor :

"Alman umumî efkârını idare edenlerin ingiliz devlet adamlarının beyanatlarının hakikî kıymeterini takdir etmek ve o suretle hüküm vermek hususunda - ki zahirî acizleri - veya suiniyetleri - beynelmilel vaziyetin en tehlikeli tezahürlerinden biridir.

Bethmann Hollweg'in 1914 senesinde "kâğıd parçası" diye tavsif etmekten hoşlandığı bir muahede için İngiltere'nin harbe girdiğini müşahede etmekten mütevellid hayreti, Büyük Britanya'nın veya müttefiklerinin menfaatlarına meydan okunması takdirin de bu memleketin tekrar silâha sarılması üzerine alman milletinin duçar olacağı hayret yanında hiç mesabesinde kalacaktır.

Almanlarla italyanlara mütemadiyen ingiliz imparatorluğunun inhitat halinde olduğu söylenmektedir. Fakat böyle söyliyenler, son derece tahrik edildiği zaman bile Buldog'un ısırmadan evel havlamadığını hesaba katmıyorlar. Fakat bir kere de ısırdı mı bir daha avını bırakmaz.

Alman ve italyan gazetelerinde, pek çok gürültülü meydan okumalar vardır ve bu hal ingiliz devlet adamlarının söylemiş oldukları nutuklardaki sakitane itidalini yanlış tefsir etmelerine sebebiyet vermektedir.

Çemberleyn ile Halifaksın "Kuvete kuvetle mukabele edileceği,, suretindeki mükerrer ihtarları fiilîyat ile teeyyüd edinciye kadar mesmu olmıyacak olursa, bu hal, bütün dünya için bir felâket olacaktır. O zaman İngilterenin teklif etmekten hiç bir zaman fariğ olmamış olduğu bir ihtimal olan müzakereler devri geçmiş bulunacaktır.

Çemberleyn'in dediği gibi Almanya haksız şüphelerinden vaz geçinceye ve makul bir milletle makûlâne dairesinde görüşmeyi samimî surette arzu etmekte olduğunu isbat edinceye kadar gayei hayalimiz, milletler arasında mesud bir anlaşma ve daha büyük bir refah gününe kavuşmak olmalıdır.

İçimizdeki Şeytan

Tefrika: No: 86= *Yazan: Sabahattin ALİ*

alamıyordum. Buna rağmen korktuğum derecede düşmedim. Bu benim adamlığımdan değil, Macide'nin şahsiyetinin benim üzerimde, istemesem bile gene mevcut olan, tesirindendi. Fakat o müsamere akşamı iş çığrından çıktı. Orada bizim eski arkadaşları; beraber okuduğumuz, koridorlarda gevezelik ettiğimiz, gezintilerde oynadığımız kızları, hatıralarımda yer tutan bir hayat devresinin canlı mümessili olarak görünce derhal her şeyi unuttum... Belki sana Macide anlatmıştır... İçtim ve beni seven bir insanın yanında yapılamıyacak kadar sululaştım. Karım buna da tahammül edecekti... İş sadece bir sululuktan ibaret olsaydı!... Fakat ben daha ileri giderek bayağılaştım... Saygısızlaştım ve etrafın çirkefliğinden bunalacak hale gelen Macide'yi yapa yalnız bıraktım... Dahası var... Onu iğrendiren bu muhitin bana hiç de yabancı olmadığını, beni hiç de sıkmadığını ve tiksindirmediğini göstermiş oldum... Bunların tamiri kabil değildi... Ben abdal değilim... Her şeyin bittiğini ve Macide'nin bana inanarak sokulmasına imkân kalmadığı-

ğim bütün sözlerin gülünç olacağını biliyordum. Çünkü daha bir kaç saat evel, hayır cemiyeti reisinin odasında seni dinlerken kafamda yeni bir takım hakikatlerin belirdiğini sezmiş ve kendimi yeniden bir tartıp toparlamağa karar vermiştim. Bu kararın verilmesiyle unutulması bir oldu... Şimdi kendime herkesten evel ben inanmıyorum. Tamamiyle değişeceğim... Muhakkak... Fakat ne zaman? Senelerce süren bir mücadeleden sonra mı? Yoksa hiç muvaffak olamıyarak bu mânâsız varlığı taşımakta devam mı edeceğim? Ne olursa olsun, Macide'yi böyle bir hayata iştirâk ettirmek cinayettir. Sonu nereye varacağını bilmediğim bu yolda onun beraber yürümesini istiyemem, hattâ o istese ben kabul etmem. Bu son günlerde kendimi hesaba çektiğim zaman namuslu bir insanın yüzüne bakamıyacak kadar günahlarla yüklü olduğumu da gördüm... Bak... Veznedar nerede? Size hiç bir şey söylemediğim halde onu araştırdım, evlerini bulup önünde dolaştım. Harap yüzlü bir kadınla mağmum çocuklardan başka bir şey görmedim? Nereye saklı? İnsanlara lânet savurup dolaşıyor mu, yoksa bir denizde ak saçlarını yeşil yosunlarla birlikte dalgalandırarak uykulara mı daldı... İnsan bütün bu pislikleri ancak yalnız başına ve dövüne dövüne, didine didine üstünden atabilir... Ama yalnız başına... Kimseye bir şey sıçratmadan... İşte, Macide'yle olan nikâh evrakımız... Henüz neticeatıyorum. Yalnız şu küçük vesikalık resimler bende kalsın... Bu kadar bir zâaf da çok görülmez... Denilebilir ki: genç kadın sensiz ne yapsın? Nereye gitsin? Bunu senin demiyeceğine eminim... Sen hepsini halledeceksin... Nasıl isterseniz öyle yapın... İstersen onu al, bir kardeş gibi yanında tut, istersen onunla evlen... Beni dünyada mevcut farzetmeyin... Tamamiyle ayrı yollara ve ayrı dünyalara gideceğiz... Ben bir harabeden bir adam yapmağa çalışacağım... Bir gün, belki on sene oluyor, bir hocam bana: "zekânı mirasyedi gibi harcıyorsun!" demişti. Doğru... Zekâmı har vurup harman savurdum ve nihayet iflâs ettim... Hiç bir şeyim kalmadı... Ben zekâyı radyom gibi bitip tükenmez bir cevher sanıyordum... Onun insan eliyle yetişip gelişen bir şey olduğunu düşünmüyordum. Adam olmak değil, enteresan olmak; bir şey yapmak değil, bir şey yapanlara istihfafla bakacak bir yere çıkmak istiyordum... Halbuki bugün sonsuz zaman ve mesafenin içinde ben neyim? Bir sulucandan, bir ayrık kökünden daha ehemiyetsiz, daha sebepsiz, daha lüzumsuz bir mahlûkm...."

Ömer bitkin bir halde sustu. Ağzı, gözleri, hattâ derisi kuruyup gerilmiş ve neredeyse çatlıyacakmış gibi bir hal almıştı. Bedri arkadaşının ellerini tutarak okşamak istedi, Ömer hemen geriye çekilerek:

"Ben bugün tahliye edileceğim!..." dedi. "Müdamelesini yapıyor... Şimdi çıkacağım... Onun için Macide'yi geri çevirdim... Beraber çıkıverirsek belki ayrılamam diye düşündüm. Yoksa onu son bir defa görmek isterdim. Hem ne kadar isterdim..."

Sesi titriyordu. Gözleri odanın beyaz badanalı duvarına dikilmişti. Büyük bir gayretle kendini topladı:

"Anlıyorsun, değil mi Bedri?" dedi. "Ne sen, ne Macide, beni asla aramayın... Benden bu lütfu esirgemeyin... Belki Balıkesir'e giderim... Belki başka bir köşeye çekilip kendimle uğraşır, yahut bizim muhitimizdekilere benzemiyen insanların arasına dalarak yeni bir hayata başlamağa çalışırım. Yalnız geçmiş günlerimle bütün alâkamın kesilmesi lâzım... Kimbilir... Belki uzak bir günde, büsbütün başka insanlar olarak tekrar karşılaşır ve belki gülüşerek biribirimize ellerimizi uzatırız... Macide hakkında bir şey söylemeğe lüzum yok... Onu bütün bir emniyetle sana bırakıyorum. Onu benim kadar ve sahiden sevdiğini, onu benden daha çok koruyabileceğini biliyorum... Göreceksin, yavaş yavaş sana alışacaktır... Fakat bir müddet bırakmak lâzım... Bir erkek ona çok acı tecrübeler verdi, bunları unutmadan, kim olursa olsun, başka bir erkeğin fazla sokulmasını belki istemiyecektir... Sen bütün bunları daha iyi anlar ve düşünürsün... Onu bir doktor gibi tedavi et... Dünyada ondan daha harikulâde bir mahlûk yoktur... Bedri...

HAYAT VE SIHAT

Yavaş yavaş...

Alkol ve afyon — yahut onun gibi başka uyuşturcu maddeler — müptelâlarını illetlerinden kurtarmak için hekimlikte iki yol vardır. Biri içki yahut afyon tayınını yavaş yavaş azaltarak sonunda büsbütün kesmek, öteki birdenbire kesmek. Birinci yolu, seksen yıl oluyor, Vood adında bir ingiliz hekimi göstermişti. Tayını birdenbire kesmek yolunu — almanlar her şeyde olduğu gibi, sarhoşlara karşı da sabırsız olduklarından — ingilizden biraz sonra Eder adında bir alman hekimi göstermiştir. Alkol veya afyon müptelâlarını tedavi eden hekimler, kestikleri tayının yerini, tabiî boş bırakmazlar, onun yerine az çok keyif verecek başka bir şey verirler. Meselâ japon hekimleri soya fasulyasından çıkardıkları lesitin maddesini şiringa ederler. Daha yeni bir usul de alkol veya afyon yerine mikroplardan yapılmış aşı şiringa etmektir. Mikrop aşısı insana keyf vermezse de alkol yahut afyon ihtiyacının önüne geçer...

Bizim inhisarlar idaresi — kendisinin bindiği dalı keser gibi — müşterilerinin içki tayınını birdenbire kesemiyeceğinden, onları illetlerinden kurtarmak için yavaş yavaş azaltmak yolunu tutmuş: ilk iş olarak rakı piyasasındaki 10 sanlitrelik şişeleri yok edecekmiş. Şimdilik onun yerine kalacak 15 santilitrelik şişeler içki müptelâlarını biraz sevindirecek ama bu sevinç çok sürmiyecek, çünkü yavaş yavaş o da kalmıyacak ve en sonunda bir litreden aşağı rakı şişesi bulunmıyacakmış... Bir taraftan da rakının gradosu indiriliyormuş, bir aya kadar kırk derecelik rakı piyasaya çıkacakmış... Bunların hepsini gazetelerde tabiî okumuşsunuzdur.

Rakının gradosu inmekle alkol müptelâlarına ne faydası olacağını, doğrusu, pek iyi anlıyamadım. Benim bildiğime göre rakı zaten su karıştırılarak içilir. Rakının gradosu düşünce onu içinler katacakları suyu azaltırlar. Rakıyı susuz içenler de âdetlerinden daha fazla içerler...

Fakat içkinin küçük şişelerde sattırılmamasının faydalı olduğu Belçika'da yapılan tecrübeden iyice [illegible] çıkmıştır. Orada adam başına her yıl on litre alkol satılırken, iki litreden aşağı şişeleri yasak eden kanun çıkınca bir yıl içinde alkol satışı altı litreye düşmüş. İki litre alkolün parasını birden verip alabilecek kimseler az olduğundan, şişeler büyüyünce alkol satışı bu suretle yüzde kırk azalmış, orada bir taraftan da alkolü kademe kademe yahut bardakla satmak — meyanelerde ve gazinolarda — yasak edilmiş. Bizde gazinolarda — lokantalarda bile — kademe kademe rakı satılıyorsa da içki üzerine verginin yüksek olması perakende satışın ifrata varmamasını — bereket versin — temin ediyor.

Zaten, içki üzerine ağır verginin — insanları alkol iptilâsından kurtarmak için — pek faydalı olduğu da gene tecrübeyle sabittir. Fransa'da alkol üzerine vergi arttırıldıkça alkol satışı göze çarpacak derecede azalmış: yılda iki milyon hektolitreden bir milyona, demek ki yarı yarıya, inmiş...

Şimdiki halde, alkol iptilâsını azaltmak için en iyi yol böyle yavaş yavaş, bir taraftan şişeleri büyütmek, bir taraftan da alkol üzerine vergiyi arttırmak olduğu anlaşılıyor. Birdenbire yasak etmenin faydasız olduğu herkesin bildiği tecrübelerle meydana çıkmıştı.

Bizim inhisarlar idaresinin küçük şişeleri yavaş yavaş ortadan kaldırması alkola karşı mücadele bakımından şüphesiz faydalı olacaktır. Büyük şişelerin de yavaş yavaş daha pahalı satılması memleketin iki türlü istifadesine uygun olacağından inhisarlar idaresinin onu da göz önünde tuttuğu şüphesizdir.

G. A.

Maarifte tayinler

Müzik öğretmen okulu müdür muvinliğine Ankara ikinci orta mektep müdür muavini bayan Abide Çoratekin, onun yerine de Müzik öğretmen okulu müdür muavini bayan Melâhat Tuksavul tayin edilmişlerdir.

BİBLİYOGRAFYA

Modern devlette memur

Yazan: Hasan Şükrü ADAL

İstatistik Umum Müdürlüğü'nün tetkikler serisinde 75 inci numarada neşrettiği "*Modern devlette memur*„ adlı eserin başlı başına haiz olduğu kıymeti, barem kanuyle, memleketimizde memur rejimine yeni bir istikamet verildiği bir zamanda neşredilmiş olması birkat daha artırmıştır. Dahiliye Vekâleti'nce neşredilmekte olan "*İdare*„ mecmuasındaki memur rejimlerine ait devamlı tetkikleriyle kendisini tanıdığımız B. Hasan Şükrü Adal, 260 sahife tutan eserinde idarenin tarihî inkişafının ve borokrasiye ait bir methalden sonra yüksek idare kadrosu teşkili hakkında beynelmilel bir ankete verilen cevapları neşretmektedir. Birleşik Amerika, İngiltere, Macaristan, İtalya, Polonya, Belçika, Danimarka, Fransa, Estonya, İsviçre ve Çekoslovakya'ya ait olan anket cevapları bu devletlerin salâhiyetli idarecileri ve âlimleri tarafından hazırlanmıştır. Bu anketin sualleri kısaca şunlardır : Yüksek idare kadrosunun tarifi nedir ve diğer kademelerden nasıl ayrılır. Bunlar için tayin, mülâzemet devresi, kat'î kabul şartları nasıl olmalıdır. B. Adal bu anketin sonuna küçük memurların yetiştirilmesi meselesine dair D i d i s h e i m 'in Zurih konferansına verdiği 13 sahife tutan bir raporu ilâve etmiştir.

Eserin 64 üncü sahifeden sonraki kısmı yine memleket itibariyle memur rejimlerinin tahliline hasredilmiştir. Fransa, İngiltere, İtalya, Birleşik Amerika, Belçika, Alman memur rejimlerinin bu tahlilinde hemen hemen şu esaslara itina göstermiştir :

Her memlekete göre idarenin doğuşu, inkişaf tarzları, memurun tarifi, memurin nizamnalerinin prensipleri, mesleğe giriş, terfi, mezuniyet, nakil, maaş, ceza, tekaütlük ve diğer ayrılış şartları hukukî vaziyet. Bu tetkik unsurları, azçok her devlete göre ufak değişiklikler göstermekle berabr heyeti umumiyesi her memleketin kendi memur rejimi üzerinde okuyucuya kâfi bir fikir vermektedir.

B. Adal'ın vukufla tercüme ve ihzar ettiği eserlerden istifade etmelerini "ULUS" okuyucularına tavsiye ederken muharriri de tebrik bir vecibedir.

Küçük Lord

Freddi Bartholdmew

ve

Dolores Costello Barrymore

Kalpleri titreten gözleri yaşartan hakikî bir aile hayatı ilâveten yeni jurnal

Yenişehir ULUS sinemasında

Son defa olarak

Bugün 2.30 - 4.30 - 6.30 ve 9 da

Tl: 2193

EKONOMİK MESELELER

PARA...

ALTIN EFSUNU

— Ve —

Politika sihirbazlığı

Ulus için yazan:

Francais Perroux

Paris Hukuk Fakültesi PROFESÖRLERİNDEN

Paranın *cinsi* ve *fonksiyon*'u meseleleri biribirine sıkı surette merbuttur. İkincisini halletmeden birincisine tam bir surette cevap vermek mümkün değildir.

Meselâ paranın sadece bir *mübadele vasıtası*'ndan ibaret olduğu sanılırsa, mübadelelere âletlik edebilecek olan ve eden her şeye para demek icap eder. Paraya başka bir fonksiyon izafe edilirse, bu başka fonksiyonu icra eden her şeye para denilmek lâzımdır.

Paraya atfedilen ananevî fonksiyonların tâdadı ve tahlili bu fonksiyonların madenî para (ve bilhassa altın para) ile diğer mübadele vasıtaları tarafından ayni derecede, ayni şartlar içinde ve ayni neticelerle icra edilmediğini gösterir.

Para ve kıymet

Para *kıymetlerin bir mukayese vasıtası*dır. Para fiyatlar ve pazar vasıtasiyle, yani onları içtimaileştirerek kıymetleri ifade eder. Bu itibarla kıymetin ihtiva ettiği (şu veya bu ferde hâs) tamamiyle sübjektif bir kısmı tasfiye eder. Ayni zamanda sosyal tâbirlerle ifade olunan kıymetlerin *zaman ve mekân* içinde süratli bir yakınlaşmasına müsaade eder.

Para ne kadar tam bir istikrara sahip olursa bu rol de o kadar iyi icra edilir. Altın para hiç şüphesiz bunu yapmak iddiasında olamaz. Altın emteanın kıymeti altın madeninin çıkarılması şartlarına, daha umumiyetle enternasyonal pazarda arzla talep arasındaki münasebete bağlıdır. Her halde şurası muhakkaktır ki altın para politika arzularına, ölçüsüz teşebbüslere, idare edenlerin teknik ihtisastan mahrum olan hüsnüniyetlerine karşı bir frendir. Altın para, kâğıt para basar gibi kolaylıkla yaratılamaz. Altın denilen efsun büyük sihirbazların ve büyücü çıraklarının sihirlerine mukavemet eder.

Para ve mübadele

Para hâlâ bir *mübadele vasıtası*dır. Bu itibarla, madenî paranın üstünlüğü, ilk bakışta silinir ve hattâ kaybolur gibi görünür. Kâğıt para, "mütedavil kredi", madenden daha müteharrik, daha az sıkıntılıdır. Onlar da ayni hizmeti görürler. Bununla beraber bazı şartlar ve bazı hadler dahilinde. Filhakika takas ameliyeleri bir milletin içinde ve iki millet arasında ne kadar inkişaf etmiş olursa olsun, bu mübadelelerin muayyen fasılalarla tasfiye edilebilmeleri (yani dakik ve muntazam bir şekilde devam ve takip edilebilmeleri) ancak *bakiyelerin* madenî para ile veya madenî parayı temsil eden bir varaka ile tesviye olunmalarına bağlıdır. Bu itibarla, nihaî sahada, madenî para daha az *merî* olarak, fakat daha *derin* ve daha *esaslı* bir surette mübadele vasıtasıdır.

Para ve zaman

Para *kıymetlerin muhafazası vasıtası*dır. Bu nokta üzerinde Charles Rist, "Kredi ve paraya müteallik doktrinlerin tarihi" (1) isimli güzel eserinde israr ve kuvetle duruyor. Ona göre, paranın bu fonksiyonu en *esaslısı* ve *netice itibariyle* yegâne *katî mahiyeti haiz* olanıdır.

Bu fonksiyon mübadele vasıtası fonksiyonundan önce gelir. Benim parayı (maaşımı teşkil eden frankları) aldığım anla (geçinmeme lüzumlu eşyaların bedelini ödiyerek) bunu elimden çıkardığım an arasında *zaman geçer*. Paranın mübadele vasıtası hizmetini görebilmesi için, ifade ettiği kıymeti *muhafaza etmesi* lâzımdır.

Felâketli enflasyon tecrübeleri bu zarureti meydana koymuştur. Para artık mübadelelerde kullanılmıyorsa, bu kıymetleri muhafaza etmediğine delâlet eder. Artık kıymetlerin devamlı şahidi olmaktan çıkmıştır. Onlara ihanet etmiştir.

En gündelik hayatın tecrübeleri arasında ayni zaruret kendini göstermektedir. Bir müstahsil veya iktisadî mütavassıt ne zaman parayı almasiyle sarfetmesi arasında uzun bir fasıla geçmesine müsaade etmek *mecburiyetinde kalsa* (ki ziraat için kaziye budur) basit "mütedavil krediler" yerine tercihan *mâdenî para* arar.

Halle istikbâl arasında köprü

Bu tahlilin ışığında, para "halle istikbalin arasına bir köprü kurmak" imkânını veren bir müessese olarak göze çarpar. Diğer bir çok müesseselerle beraber "olanın" "olmuş" olana" ve "olacağa" sarsıntısızca bağlanmasına imkân verir. *Fasılasız terakkilere* imkân verir. Bir nevi *sigortacı*dır.

Madenî para ,diğer tedavül âletlerinden daha kolaylıkla, *kıymetlerin muhafazası* rolünü oynar. Altına bu imtiyazı bahşeden bütün içtimaî itiyatlardan ve bütün ananelerden maada ,altını fizik kaliteleri ve insanlar için arzu edilir hassaları olan bir metadır. Üstelik, altın paranın idare edenlerin patavatsızlıklarına karşı hususî bir mukavemete sahip olduğunu söylemiştik. Paul Valéry bir yerde (tamamiyle doğru telâkki edilmese bile takdire şayan bir formül halinde) der ki bir sanat eserini "müellifin çekmiş olduğu müşkülâtla ölçmek lâzımdır". Harbın intaç ettiği nakdî sarsıntılar üzerinde düşünülecek olursa, hükümetlerin, kendi devletlerinin refah ve hayatını temin için altın paranın ve bunun muhafazasının icap ettirdiği müşkülâta katlanmamış olmaları esefe şayan görülür.

Kıymetlerin muhafazası fonksiyonu tebarüz ettirilince, Charles Rist'le birlikte kabul etmek lâzımdır ki bugünkü tarihî şartlar içinde en mükemmel para gene altın para olarak kalmaktadır. Fransa'da altın efsunculuğu hakkında bazı müphem nazariyeler, ingiliz dilinde yakın zamanda çıkmış paraya dair bazı eserlerin pek acele okunmasından yanlış malûmat almış bazı iktisat politikacıları tarafından ortaya yayılmıştır. Bunlar nazarî araştırmaları oportünist parlâmento vecizelerinin tedavüle konulmasiyle karıştırarak, halk yığınları arasında geniş ve memnun dinleyiciler bulmuşlardır.

Yukarıda kasdettiğimiz üç fonksiyonun on dokuzuncu asır zarfında klasikler ve büyük nazariyeciler tarafından ortaya konmuş olduğu dikkate şayandır. Sonuncusu hususunda katiyetle israr etmemişlerse, hiç olmazsa bunlardan hiç birini unutmamışlardır.

Yavaş yavaş, tarihî hâdiselerin tesiri altında bir müselles teşekkül etmiştir. Harpten evel, altın para ve nun serbest tedavülü millî ve beynelmilel mübadelelere temel vazifesi görüyordu. Bu madenî para *fiilen kıymetleri muhafaza ediyordu*. Bu rol o kadar normal surette husule geliyordu ki para meseleleri mütehassısları nihayet onu ihmal ettiler.

Bazı fonksiyonlara gösterilen müfrit dikkat

Bundan iki netice serisi çıkar ki hâlâ bugün kendini hissettirmektedir.

Evelâ paranın birinci ve ikinci fonksiyonları (kıymetlerin mukayese vasıtası, mübadele vasıtası) ifratla tebarüz ve bazan tağyir edildi.

Leroy Beaulieu paranın bir "valorimètre - kıymet ölçen âlet" olduğunu söylerken betaat ve sarahatsizlik suçunu işliyordu. Tabiat ilimlerinden yapılan teşbihler aydınlatmaktan ziyade yolu şaşırtır. Bilhassa sübjektif kıymet objektif bir büyüklük değildir ve ölçülemez. Para, daha fazlasına gitmeden, para mübadelesinin ve fiyatların objectivationları arasından, emvale mü - teallik olan coéchangistelerin *vasati* takdirlerini süratle mukayese hiyerarşileştirmek imkânını verir.

Yalnız paranın "mübadele âleti" vasfına kıymet vererek, daha ötesini göremiyen o muharrirler *kolaylık* hevesine kapılıyorlardı. Üstelik, bunlar madenî paraya ve altın mikyasına aleyhdar bir politikaya gayri şuûrî olarak hizmet ediyorlardı.

En esaslı şeyin anlaşılmayışı ve "eriyenpara„

Tebarüz ettirdiğimiz ifratın tefriti olarak, paraların cins ve mukadderatiyle meşgul olan muharrirler üçüncü fonksiyonu örtbas etmişlerdi: kıymetlerin muhafazası fonksiyonu. Bu hatâ efkâr umumiye üzerinde tesir yapmaktan ve fiiliyatta neticeler doğurmaktan hali kalmadı. Silvio Gsell'in doktrinleri ve bunların "eriyen para" hususunda sebebiyet vermiş oldukları, çok şükür mahdut icraat bu meyandadır. Bu "eriyen para" emtea satın almakta kullanılmadığı takdirde kıymetini kendiliğinden ve tedricen kaybeden para demektir.

Para yalnız bir mübadele vasıtası mı telâkki ediliyor? Eğer çok uzağı ve çok derini görmüyorsa insan bunun erimesini temenniye temayül eder. Çünkü, kıymetten düşme tehdidi altında, hamil daha ziyade satın alacak, daha serî bir ritimle *mübadele* edecektir.

Paranın *kıymetlerin muhafızı* olduğu mu farkediliyor? Onun "erimesi"ni temenni etmek bir mantıksızlık olur, çünkü bu takdirde paranın esasına halel gelir.

Charles Rist bunu büyük bir kuvet ve sarahatle bir kere daha ispat etmiştir. Onun bir çok velût fikirler gibi ortaya koyduğu fikir sarih ve basittir.

Fakat bunu düşünmek lâzımdı.

Bir çok sosyalistler bunu düşünmüyorlar. Buhranı dağıtmak ve tehlikede olan ekonomimizi kalkındırmak için "eriyen para"ya ümit bağladığı gün B. Daladier de bu noktayı düşünmüş değildi.

(1) Librairie du Recueil Sirey, 22 rue Soufflot, Paris 1938

Satın alınan hava gazı ve Elektrik Şirketleri hakkındaki kanunlar Meclise gönderildi

Ankara ve Adana elektrik ve havagazı şirketleriyle, Bursa, Gaziantep, Edirne, Balıkesir ve Tekirdağ elektrik şirketlerinin hükümetçe satın alınması için girişilen müzakerelerin bittiğini ve bütün bu şirketler üzerinde anlaşıldığını yazmıştık. Nafıa vekâleti bu hususta hazırladığı kanun lâyihalarını Büyük Millet Meclisine sevkolunmak üzere Başvekâlete gönderilmiştir. Anlaşıldığına göre lâyihalar meclisin yaz tâtilinden evel umumî heyette müzakere olunacaktır.

Ahmet Agaoğlu için mevlûd

1 Temmuz 1939 cumartesi günü saat 15,30 da ikindi namazından sonra Zincirli camiinde Ahmet Ağaoğlu için mevlut okutulacaktır. Kendisini sevenlerin ve arzu buyuranların teşriflerini saygı ile dileriz.

Çocukları

MAVİ SU

Yazan: Major WREN — 23 —

Muzipliği kimin yapmış olduğunu öğrenmek lâzımdır diye düşündüm. Onun için masaya yaklaştım ve elimi cam kürenin üstüne koydum. Yakutu yerine koymıya gelecek olanı yakalıyacaktım. Elektrik söndüğü zaman masanın yanında bulunduğum için kabahatliyi meydana çıkarmayı daha ziyade arzu ediyordum.

Hiç şüphesiz, yakutun süratle yerine iade edilmesi için İsobel'in bulduğu çare pek mükemmeldi, fakat Augustos'u kurtarmak için şüphe altında kalmıya hiç de niyetim yoktu.

Bekledim.

Muzip eğer İsobel'in verdiği fırsattan istifade etmek istemezse ne olacaktı?

Büyük salonda mutlak bir sessizlik hâkimdi:

Digbi:

— Kımıldamıya cesaret edemiyorum, ayakkablarım çıtırdıyor, dedi.

Maykıl:

— Masayı bulmıya imkân yok, dedi.

İsobel:

— Yalnız bir dakikanız kaldı, haydutlar! Acele ediniz, diye ihtar etti.

Biri yanı başımda nefes alıyordu. Koluma hafif bir temas hissettim. Bir el bileğime kadar uzandı. Onu yakaladım. Bir caketin eteğini tutuyordum. Bu bir erkekti, ne âlâ, çünkü kız olsaydı, bırakmak mecburiyetinde kalacaktım... Her halde Korkunç Gustos olmalıydı!

Muhakkak odur. Tam onun yapacağı bir iş bu. Onu yakaladığımı görünce Patricia teyze kendisine ne müthiş bir nazarla bakacaktı.

Öyle sanıyorum ki Augustos beni ithama kalkmış olmasaydı gene onu bırakırdım. Elimden kurtulmıya çalışmadığını hayretle gördüm. Ben şiddetli bir darbeye karşı koymıya hazırlanıyordum. Fakat yakaladığım kimse tamamen sakin kaldı.

İsobel sordu:

— Ona kadar sayacağım ve ışığı yakacağım. Hazır mısınız mendeburlar?

Digbi:

— Evet, dedi, taşı yerine bıraktım.

Maykıl:

— Ben de dedi.

Klodia iştirâk etti:

— Keza ben de.

İsobel ışığı açtı: o zaman ağabeyimin kolunu sıktığımı farkettim. Hayretim pek büyük oldu.

Hiç şüphesiz, hâdisenin pek az ehemiyeti vardı. Fakat bu muzipliğe ne lüzum vardı? Maykıl hiç de böyle yapmazdı ama.

Maykıl, bana garip bir nazarla bakarak:

— Demek suçlu sensin ha, Con deyince hayretim büsbütün arttı.

Bu söz gücüme gitmişti. O zaman Augustos'a dönerek:

— Özür dilerim, Gustos, dedim. Kabahatlinin sen olduğunu sanmıştım.

— Hadi hakaretten vaz geç de onu yerine bırak. Şakanın sırası değil!

"Onu yerine bırak!" o zaman harikulâde mücevherin yerinde hâlâ yeller estiğini farkettim. Maykıl'a döndüm. O da bana bakıyordu.

— Güzel, bırak onu yerine. Bu pek hoş bir şaka olurdu ama, Gustos gibi ben de fazla uzadığı kanaatindeyim.

Düşünceli ve nafiz nazarlariyle beni süzerken:

— Hım! dedi.

İsobel masaya yaklaştı.

— Şimdiye kadar bu iş bitmeliydi, dedi, Güzel, bıra konu yerine de dans edelim. Müsaade eder misiniz, teyze?

— Aramızda saklanan büyük muzip tebrikâtımızı kabul eder etmez hiç şüphesiz.

— Pek canımı sıkmasına rağmen o muzibe acıyorum.

Papas bize bakıyor ve susuyordu. Patricia teyze de ayni şekilde hareket ediyordu. Sonra dedi ki:

— Bu çılgınlığa bir nihayet verilmelidir. Mavi su derhal meydana çıkmazsa fena halde canım sıkılacak.

Digbi sordu:

— Yoksa birimiz?

Bir dakika daha sükût... İş artık çığrından çıkıyordu.

Ayağiyle yere vuran Leydi Brandon:

— Bekliyorum, dedi.

Hâdise artık muziplik olmaktan çıkmıştı.

III

Bu şüphe havası içinde geçmiş olan saatler üzerimizde unutulmaz bir tesir bırakmıştır. Yedi kişi diğer yedisinden şüphe ediyor ve sekizincisi masum görünüyordu.

"Bekliyorum"una bir cevap bekledikten sonra teyzem, metanetle söze girişti. Pek sakin bir yüzle papasa hitap ederek:

— Moris, dedi, yanıma gelin, şu çocukları sorguya çekeceğim. Sonra, gidip istirahat edersiniz, vakit geç oldu.

Leydi Brandon tahtına kurulan bir hükümdar haşmetiyle büyük koltuğuna yerleştikten sonra:

— İş ciddileşiyor, dedi. Akibetleri de ciddî olacaktır. Mavi suyu almış olandan onu iade etmesini son defa olarak istiyorum. Bu mânâsız hâdise bu suretle kapanmış olacak ve bir daha bahsi açılmıyacaktır. Aksi halde... Hadi, bu gülünç bir şey!

Gustos rica etti:

— Hadi, Con, allah aşkına.

Fakat konuşan yalnız o oldu.

Teyzem:

— Pek âlâ, dedi. Madam ki çılgın çılgınlığında israr ediyor... Buraya gelin Klodia. Karanlıkta Mavi suya dokundunuz mu?

Elini Klodia'nın kolu üzerine koyarak, onu kendine çekti ve gözlerinin içine baktı.

Klodia:

— Hayır teyze... Hayır teyze... Diye tekrarladı.

— Tabiî ki hayır. Gidin yatın yavrum. Geceniz hayrolsun!

Klodia bana kızgın bir nazarla bakarak salondan çıktı.

Teyzem devam etti:

— İsobel, buraya gelin. Elektrik söndükten sonra Mavi suya dokundunuz mu?

— Hayır, teyze.

— Emindim. Gidin yatın. Geceniz hayrolsun.

İsobel gidiyordu, fakat durdu:

— Aklıma gelseydi bunu yapabilirdim, çünkü bu bir muziplikten ibarettir.

Leydi Brandon Augustos'a döndü. Delikanlının kendisine bakmaktan çekinen gözlerine sert bir nazarla bakarak:

— Buraya gelin, dedi. Bana hakikati söylemelisiniz. Tam hakikati... Bu sizin menfaatinizedir. Mavi su sizdeyse ve derhal bana verirseniz bir daha asla bundan bahsedilmiyecektir. Sizde mi?

— Yemin ederim ki, yenge.

— Yemine lüzum yok, Augustos. Sizde mi? Ya evet, ya hayır.

— Hayır yenge. Mukaddesatım üzerine yemin ederim ki...

Biçare hararetle cevap veriyordu.

— Elektrik söndükten sonra ona dokundunuz mu?

— Hayır, yenge. Hakikaten: size yemin ederim ki...

Yeniden sözü kesildi:

— Peki, Mavi suyun nerede olduğunu biliyor musunuz?

— Hayır, teyze. Vallahi bir şey bilmiyorum. Bilmiş olsaydım...

Gustos'un itirazlarını dinlemeden teyze bana döndü:

— Con. Taşın nerede olduğunu biliyor musunuz?

— Hayır teyze. Ve ilâve ettim: elektrik söndükten sonra ona dokunmadım.

Sükûnetle ve sanırım nezaketle karşıladığım uzun ve memnun bir bakışla beni süzdü. Gözlerimi çevirince beni tetkik eden Maykıl'ın nazarlariyle karşılaştım.

Sonra Digbi'nin sırası geldi.

O da mücevherin kayboluşunda hiç bir suitaksiri olmadığını anlattı.

Geriye Maykıl kalıyordu.

Ya suçlu oydu, yahut da içimizden birimiz iğrenç ve mazeret kabul etmez bir şekilde yalan söylemişti.

Hayatımda ilk defa olarak, Maykıl'a karşı bir hiddet hissi duyuyordum. Fakat ona kızmaktan ziyade acıyordum.

(Sonu var)

SPOR

Serbest güreş birincileikleri

Ankaralılar bu müsabakalara hararetle hazırlanıyorlar

Güreş federasyonunun bu seneki programına göre, eylûl ayı zarfında Türkiye serbest güreş müsabakaları yapılacaktır. Bu müsabakalara bütün bölgeler gruplara ayrılarak iştirâk edeceklerdir.

Federasyon güreş tekniğinde geri bulunan, fakat kıymetli elemanlara malik olan Samsun, Çorum, Sıvas ve Seyhan bölgelerine muallimler göndererek bu bölgeler güreşçilerini eylûle kadar teknik bakımdan çalıştırmağa karar vermiştir.

Geçen sene yapılan serbest güreş birinciliklerinde şu hakikat anlaşıldı ki Anadolunun birkaç vilâyeti müstesna diğer bütün vilâyetlerinde avrupalılarca serbest güreşdenilen türk güreşi yapılmaktadır. Fakat bu güreş bugünkü durumiyle pek basit ve iptidaî bir haldedir. Beynelmilel usul ve kaidelere riayet edilmemektedir. Burala gönderilen muallimler esaslı bir faaliyet programiyle güreş tekniğinin oralarda yerleşmesine âmil olacaklardır. Yeter ki bölge idare âmirleri bu işi lâyık olduğu şekilde telâkki ederek alâka göstersinler ve himaye etmiş olsunlar. Vaziyet bu merkezde iken ankaralı güreşçilere göz atalım:

Millî takım güreşçilerinden birkaçı istisna edilirse en iyi güreşçiler Ankara bölgesinde toplanmıştır. Bu kıymetli güreşçilerin bir arada bulunması bir bakımdan faydalı olmuşsa da diğer bir bakımdan da yeni yetişecek kıymetlerin sivrilmesine imkân bırakmamaktadır. İki üç senedir yapılan resmî ve hususî müsabakaları müstemirren bu gençler kazanarak yeni yetişen istidatlı gençlerin ön almasına imkân bırakmamışlardır. Takdir edilmek lâzım gelir ki güreşçi adedi ne kadar çok olursa onun için - den seçilecek güreşçilerin kalitesi de o nisbette yüksek olur. Dolayısiyle rakipleri çok olan güreşçiler de çalışma hususuna fazla ehemiyet vererek kendilerini boşlamamış olurlar. Bu itibarla birincilik derecelerinin inhisar altına alınmaması için bazı hususî tertiplerle şu şekilde müsabakalar yapmak faydalı olacak kanaatindeyiz:

A) Hiç derece kazanmamış güreşçilere mahsus müsabakalar,

B) Birincilik kazanmamış güreşçiler arasında müsabakalar,

C) Derece kazanmamış ve yirmi bir yaşını ikmal etmemiş güreşçiler arasında müsabakalar,

Bu suretle hem yeni yetişen genç istidatlara müsabaka kabiliyeti kazandırılmış olacak ve hem de her sınıfın ikinci derecedeki kıymetlerinin seçilmesi temin edilmiş olur. Ankara bölgesi ve buna benzer tertiplerle mütenevvi bir şekilde güreşçilerini hazırlamıya muvaffak olursa İzmir fuarında yapılacak müsabakalarla Türkiye serbest güreş birincilikleri için çok iyi hazırlanmış olacaktır.

Bisiklet Türkiye birincilikleri

Müsabaka 7 - 9 Temmuzda İstanbul'da yapılacka

Geçen sene olduğu gibi bu yıl da Türkiye birinciliği bisiklet müsabakaları 7 ve 9 temmuzda 14 bölgeden gelecek 32 bisikletçinin iştirakiyle İstanbul'da yapılacaktır.

Bu müsabakalardan bir kilometrelik vites koşusu 7 temmuz cuma günü, 156 kilometrelik mukavemet koşusu da 9 temmuz pazar günü İstanbul - Edirne asfalt yolu üzerinde olacaktır.

İştirak edecek bölgelerle bisikletçi sayısı şudur:

Ankara 3, Eskişehir 4, İzmit 4, Bursa 4, İzmir 4, Balıkesir 1, Denizli 1, Çanakkale 1, Konya 1, Mersin 1, Adana 1, Antalya 1, Diyarbakır 1.

7 temmuz cuma günü müsabaka saat 7.30 da Küçük Çekmece gölünün kenarındaki düzlükte yapılacaktır. Bu müsabakanın kuraları 6 temmuz perşembe günü İstanbul beden terbiyesi bölge merkezinde yapılacaktır.

156 kilometrelik mukavemet koşusu 9 temmuz pazar günü sabahı saat 6.30 da Topkapıdan hareket edilerek Silivriden sonraki 78 inci kilometreden dönülerek Topkapı önünde bitirilecektir.

Muhafızgücünün çalışmaları

Bir müddettenberi bazı spor şubelerinde faaliyetini terk etmiş olan Muhafızgücü spor kulübünün yeniden ve bir çok şubelerde çalışmalarına başladığını memnuniyetle haber aldık.

Türkiye'de spor işlerinin bir teşkilât etrafında birleştirildiği günlerden beri Ankara ve Türkiye sporunda daim büyük bir varlık ve kıymet olarak yaşıyan bu müessese en temiz bir spor yurdudur. Futbol, atletizm, güreş, bisiklet, binicilik, tenis gibi şubelerde muvaffakiyetler kazanmış ve Türk sporuna bir çok değerli elemanlar vermiştir Sporumuzun yükselmesine âmil olan mesaisinde Güce muvaffakiyetler dilerken başkanını ve mensuplarını tebrik ederiz.

YURTTAN RESİMLER

Kayseri köylerinden bir görünüş

Edirne Kız Enstitüsü sergisi açıldı

Edirne (Hususî) — Edirne Kız Enstitüsü ders senesi sonu münasebetiyle hazırladığı sergiyi seçkin bir dâvetli huzurunda halka törenle açtı.

Genç kızlarımızın bir senelik çalışmalarının semeresi olan bu sergi sanat, estetik ve ev ekonomisi bakımından görülecek bir eserdir. Daha üç sene evel Umumî Müfettişliğin teşebbüsü üzerine Edirne halkının, partinin ve Maarif Vekâletinin müşterek yardımlariyle Akşam Kız Sanat okulu olarak kurulan ve geçen sene kadrosu genişletilerek enstitü hayatına giren bu kültür ve sanat yuvasının bir senelik çalışmalarının bir sergi ile teşhiri muhitte çok iyi bir tesir bırakmıştır. Enstitü, yalnız moda, dikiş ve ev idaresi öğretmekle kalmıyor, kızlarımıza umumî kültür de veriyor.

Birinci odada iç çamaşırlarından, zarif bluzlardan manto, eteklik, çocuk elbiseleri ve tayyörlerden tutunuz da gelinlik tuvaletlere varıncıya kadar her şey vardı.. İkinci, üçüncü dördüncü odalarla diğer binada iki oda bir salon üzerine tertip edilmiş serginin devamında muhtelif şapkalar, renk renk ve çeşit çeşit sunî çiçekler, eldivenler, çantalar, kemerler, yastıklar, abajürler, gecelikler, kimonalar, robdöşambrlar, pijama ve gömlekler, yastıklar, çocuk elbiseleri, ve muhtelif nakışlardan başka ev idaresi kısmında tanzim edilmiş güzel bir çamaşır dolabı, lâvantalar, kirli çamaşır torbaları, yıkanmış yün erkek pantolun ve gömlekleri, boya ve lekeleri çıkarılmış muhtelif ev eşyası, örgüler, yamalar, ilik nümuneleri, ovulmuş bakır, pirinç ve sair mâdenî eşya, asrî bir mutfak dolabı, ecza dolabı, muhtelif likörler, hindistan cevizi, badem ezmeleri, çeşitli fondanlar, reçeller, şuruplar, gatolar, küçük büyük pastalar, bisküviler, tuzlular, rololar, hulâsa bir ev kadınının bilmesi icabeden her şeyin en güzel örnekleri.. Sergi çok alâka uyandırmıştır. Binlerce kişi tarafından her gün gezilmektedir.

Enstitü müdür ve muallimleri bir arada

Enstitüye devam eden ev kadınları yemek dersinde

Yıldırım bir aileyi mahvetti

Balıkesir (Hususî) — Şamlı nahiyesinin Kamçılı köyünden Halil ile karısı Vasfiye, oğulları Mehmet Ali, Hakkı ve evlâtlıkları Ahmet hep birlikte sabahleyin erkenden orağa gitmişlerdir. Öğleye kadar açık giden hava öğleden sonra birdenbire bozmuş, bardaktan boşanırcasına şiddetli yağmur yağmağa başlamıştır.

Bu yağmurdan kurtulmak istiyen Halil, karısı ve oğullarından 16 yaşlarındaki Mehmet Ali tarla kenarındaki armut ağacının altına sığınmışlardır. Üzerlerine kepenek ve saire gibi örtüleri alarak havanın sakinleşmesini beklemeğe başlamışlardır. Ailenin diğer oğlu Hakkkı ile evlâtlıkları Ahmet de bunlardan 30-40 metre kadar uzaktaki komşu tarlasında bulunan diğer bir ağacın altına sığınmışlardır. Fakat yağmur gittikçe artmış, gök gürlemeleri, şimşekler biribirini takip etmeğe başlamıştır. İşte bu esnada armut ağacına bir yıldırım düşmüş, bunu acı çığlıklar takip etmiştir. Komşu tarlasında bulunan iki çocuk derhal yıldırımın düştüğü ağacın altına koşmuşlardır.

Gördükleri feci manzara çocukları heyecan içinde bırakmıştır. Çünkü, kardeşleri Mehmet Ali ile anneleri Vasfiye yıldırımın tesiriyle simsiyah bir hale gelmiş, babaları Halil de yarı canlı bir halde ağzından, burnundan kanlar aktığı halde yere serilmiştir.

İki çocuk heyecan ve göz yaşları içinde yağmur altında köye koşmuşlar ve hâdiseyi olduğu gibi anlatmışlardır. Köylüler vaka mahalli olan tarlaya geldikleri zaman Halili de ölü olarak bulmuşlardır. Hâdise şehrimiz müddeiumumiliğine bildirilmiştir. Müddeiumumî sıhat müdürü ile birlikte vaka yerine gitmiş ilk tahkikatı yapmıştır.

Bir ailenin sönmesine sebep olan bu facia köyde derin bir teessür uyandırmıştır.

Fuarın açılışı yaklaşırken

Belediye otel ve lokanta fiatlarını kontrola başladı

İzmir, 27 a.a. — Enternasyonal fuarın açılma zamanının yaklaşması dolayısiyle belediye şehrin bütün otel, gazino ve lokantalarını sıkı bir kontrol altına almış ve tarifeleri yeniden gözden geçirmeğe başlamıştır. Dün akşam belediyede reis Dr. Behçet Uzun başkanlığında belediye ve fuar mühendislerinin iştirâkiyle yapılan bir toplantıda, fuar işleri tetkik olunmuş ve mühendislerin bir kısmı belediye reisi ile birlikte Kültürpark'a giderek inşaatı tetkik etmişlerdir. Fuarın devam edeceği 31 gün zarfında İzmir'de yapılacak eğlenceleri tesbit ile meşgul olan komisyon da programını hazırlamıştır. İzmir'e gelecek ziyetçiler bu 31 günün yirmi dörder saatini de neşe ve zevk içinde geçirecek eglenceler bulacaklardır. 26 ağustos v 9 eylül geceleri Fuar sahasında yapılacak eğlenceler bilhassa parlak olacak ve sabaha kadar devam edecektir.

İngiltereden gelen yeni damızlıklar

İzmir, 27 a.a. — İngiltere'den Karacabey harası için satın alınan üç baş damızlık saf kan ingiliz kısrağı bugün Bosniya vapuru ile şehrimize getirilmiş ve yarın trenle Karacabey'e sevkolunacaktır.

Samsun'daki piyade alayının yıldönümü törenle kutlandı

Samsun, 27 a.a. — Samsun'daki piyade alayının teşekkülünün yıldönümü bugün tümkomutanı ve birçok güzide dâvetlilerin huzuriyle parlak bir surette tesit edilmiştir. Bu tören münasebetiyle alayın büyük harpte ve istiklâl savaşındaki parlak menakıbı hakkında alay ve tümen komutanları tarafından söylevler verilmiş ve kazandığı büyük muvaffakiyetler canlı bir surette tebarüz ettirilmiştir. Bundan sonra Ebedî Şef Atatürk'ün anıtına merasimle çelenk konmuştur. Bir resmi geçit ile törenin birinci safhasına nihayet verildikten sonra kahraman ve yiğit askerlerimiz tarafından muhtelif eğlenceler ve müsabakalar tertip edilmek suretiyle bu mesut gün neşe ve heyecan içerisinde geçirilmiştir.

Urfa'da Belediye seçimi yenilendi

Urfa, 27 a.a. — Evelce yapılan Urfa belediyesi intihabatının bazı noksanlıkları dolayısiyle Şûrâyı Devletçe feshine karar verilmişti. Bu kere 3 temmuzda yapılacak yeni intihabat için Halkevi salonunda ikinci müntehipler tarafından parti namzetleri müttefikan seçilmiştir. Bu münasebetle vali parti toplantıları ve belediye kanunun bu husustaki maddelerini okumuş ve şeflerimizin isimleri sonsuz saygı ve minnetle yadedilmiştir.

Afyon'da dün iki katil idam edildi

Afyon, 27 a.a. — Birkaç yıl evel Sinanpaşa nahiyesinde Keçeci Ahmet isminde zengin bir afyonluyu parası nı almak için boğarak öldüren Saitoğlu İlyas ve Saim oğlu Bayram isminde iki şahsın şehrimiz ağır ceza mahkemesi idamlarına karar vermişti. Temyiz mahkemesince de tasdik ve Büyük Millet Meclisince infazı kabul edilen hüküm bu gece sabaha karşı icra edilmiş ve katiller şehrin iki muhtelif yerinde asılmışlardır.

İstanbul Üniversitelileri Edirne'de karşılandılar

Edirne (Hususî) — İstanbul Üniversitesinden 28 i kız, 24 ü erkek olmak üzere 52 kişilik bir kafile dün akşam Edirne'ye gelmiş ve geceyi kız ve erkek muallim mekteplerinde geçirdikten sonra öğleden sonra Cenevre'ye hareket etmişlerdir.

Cenevre Darülfününunun dâveti üzerine yola çıkan üniversite talebesi Atatürk anıdına çelenk koyduktan sonar Halkevinde şereflerine verilen çay ziyafetinde hazır bulunmuşlar ve çayı halkevi orkestrasının bir konseri takip etmiştir. Bu toplantı samimî bir hava içinde geçmiş ve Edirne gençliği ile üniversiteliler arasında sıkı ve çok candan bir kaynaşma husule gelmiştir.

Misafir üniversiteliler bu sabah şehrin görülmeğe değer yerlerini gezmişler ve otobüslerle yola çıkmışlardır.

Üniversitelilerimiz Bulgaristan'ın Rusçuk yoliyle Bükreş'e, oradan Macaristan'a ve Macaristandan da İtalya ve Almanya üzerinden İsviçreye geçecek ve dönüşte Yugoslavyaya da uğrıyarak güzel bir tetkik seyahati yapmış olacaklardır.

---

faaliyete geçmesine çalışılmaktadır. Bugünden itibaren her pazar cirit oyunları tertip edilecektir.

İzmir'e yeni otobüsler geliyor

İzmir (Hususî) — Belediyenin Almanya'da bir müesseseye sipariş eylediği 27 adet son sistem otobüs yirmi temmuz tarihinde İzmir'e gelmiş olacak ve 25 temmuzda faaliyete geçirilecektir. Sipariş edilen 27 otobüsün ikisi 50 kişiliktir. Bunlar turistik otobüslerdir. Şehir harici hatlarında turistlerin seyahatlerinde kullanılacaktır. 25 otobüsten on beşi 26 şar kişilik büyük, on adedi de 25 şer kişilik küçüktür. İlk olarak dört adet otobüs yarın Hollanda vapuru ile limanımıza gelecektir.

Belediye, fuar dahilinde ziyaretçileri ücretsiz olarak gezdirmek üzere 200 kişilik "Vagon otobüs" tâbir edilen bir otobüs getirtmektedir. Bu otobüs tıpkı tren gibidir ve romork olarak çalışacaktır.

Edirne atletleri Bursa'da

Edirne, (Husuî) — Edirne atletlerinden on kişilik bir kafile antrenörleriyle birlikte Bursa'da bir müsabaka yapmak üzere yola çıkmışlardır. İki vali arasında cereyan eden muhabere neticesinde temin edilen bu temas aynı zamanda Edirne ve Bursa gençlerini biribirleriyle tanıştırmış ve kaynaştırmış olacaktır. Bu müsabakayı müteakip Bursa atletlerinin de Edirne'ye gelmeleri muhtemeldir.

Keskinde elektrik tesisatı bitiyor

Keskin, (Hususî) — Elektrik tesisatı için sekiz aydanberi devam eden çalışmalar bitmek üzeredir. Elektrik santralı binasının inşaatı tamamlanmıştır. Sipariş edilen dinamo, tevzi tablosu, tel ve teferrüatı da gelmiştir. 60 beygir kuvetindeki buhar makinesi 15 temmuzda kasabamızda bulunacaktır. Kasabamız 30 ağustos bayramını elektrik nuru içinde kutlayacak, iki bayramı bir arada yapcaktır.

KADIN MODA

Renkli emprime krep dö sua'dan bir öğle sonu robu

Yaz günlerinde

Evinizi serinletmek için basit ve ucuz çareler

Sıcak günler başladı. Bilhassa şehirde oturanlar için sıcak hava, bazan, teneffüs edilemiyecek bir hale geliyor. Bu yüzden de çalışma saatleri zahmetli, istirahat saatleri de sıkıntılı geçiyor. Dışarda o - tursanız, asfaltın kızgınlığı ve arabaların, otomobillerin tozu var... Evde kalsanız, orası da daha iyi değil. Fakat bütün bu sıkıntıları, ufak bazı tedbirlerle, kısmen değilse bile tamamen gidermek kabil.

İdeal şey şüphesiz evde çalışmak ve sabahleyn erken işe başlayıp öğleden sonraki en sıcak iki üç saat zarfında da dinlenmektir. Fakat bu, her kes için kabil değil.

En iyisi, sabahleyin hava serinken bütün pencereleri açarak evi ha - valandırmak, sonra da oturulan yer hariç olmak üzere bütün diğer odaların pencerelerini kapamaktır. Oturulacak odada hava cereyanı hasıl etmiye gayret olunmalıdır. Sırası gelmişken, hava cereyanının ancak çok terli iseniz zararlı olduğunu da kaydedelim.

Her odaya, bir kaç litre soğuk su ile dolu birer kap yerleştiriniz. Su tebahhur ettikçe havayı da serinleştirecektir. Balkonların ve pence - relerin kenarlarında, küçük ağaçlardan, çiçek sandıklarından, sarma - şıklardan mürekkep küçük bahçeler tertip ediniz. Böylelikle hem kırda otururmuş gibi hir hissi edineceksiniz, hem de evinizin iri bu nebatların serinliğinden istifade edecektir.

Pencerelere koyacağınız turuncu veya mavi renkte perdeler, evinizin içini dinlendirici bir ışıkla dolduracaktır. Eğer hararet çok fazla ise, pencereleri iyice açıp bunların önüne suya batırılmış bezler geriniz, yahut da perdeleriniz ıslanmaktan müteessir olacak cinsten değilse, bunları ıslatınız.

Bazan mobilyeler de insanı terletir: Kadife veya kumaş kaplı kanepe veya divanların üzerine açık renk kretondan kılıflar geçiriniz. Yaz günlerinde halılar da insana, aynı hararet hissini verir. Bunu önlemek için en basit çare, halıları kaldırmaktır. Bu vesile ile de, muşambayı tavsiye etmeden geçemiyeceğiz.

Mutfak gayet temiz olmalı, hiç bir yerde çöp bulunmamalı ve hiç bir yiyecek açıkta bırakılmamalıdır. Mutfağın döşeli olduğu taşları, yalağı veya çöp tenekesini lizol ile dezetfekte etmek sıhî bakımdan faydalı bir tedbirdir. Mutfağa sineklerin girmesini önlemek için, buranın pence - resine ince bir tel kafes geçiriniz, mutfağın divarlarını boyatmak veya badana ettirmek icap ediyorsa, mavi rengi kullanınız. Sinekler bu rengi hiç sevmezler.

Üzerinde siyah pualar bulunan beyaz krepten bir rob. Kemerdeki büyük güller bu roba ayrı bir güzellik veriyor

Beyaz krepdöşinden yapılmış yakaları temizleme usulü

Roba dikilmiş olan krep döşin yakalar çok güzel durur ama, bunları temizlemek de başlı başına bir meseledir. En basit çare, yakayı söktükten sonra sabunlu su ile yıkamak ve henüz nemli iken çok sıcak bir ütü ile hafifçe ütülemektir. Eğer yakayı iki tane yapıp değiştire değiştire kullanırsanız, bu külfetten uzun zaman için kurtulmuş olursunuz.

Yaz aylarında nasıl makiyaj yapmalı?

Her şeyden önce tabiî renkler..!

Beyaz krepten ve siyah pualı bir rob. Beldeki siyah geniş kemer, geniş kenarlı hasır şapka ile birlikte hususî bir ahenk yaratıyor..

Yaz ayları, bol ışıklıdır. Yarışlar, spor hareketleri ve muhtelif müsabakalar bu aylarda yapıldığı için, kadınlar açık renk tuvaletlerini, geniş kenarlı şapkalarını, saçlarını ve çeh - relerini bu aylara uydurmak için, hususî bir itina gösterirler.

Bu aylar zarfında, kışın yorulmuş olan nesiçlere ve cilde, tazelik ve serinlik vermek lâzımdır. Bu iki sözün de "gençlik" kelimesiyle aynı manada olduklarını hatırlatmağa lüzum var mı?

Cildin temizliğinin doğrudan doğruya sıhî vaziyetle alâkalı olduğunu birkaç defa söylemiştik. Yazın ilk sıcakları, yorgun kadınlar için bazı teşevvüşlere ve yorgunluklara sebebiyet verirler... Buna karşı sistemli bir istirahatle mukabele etmek lâzımdır.

Her akşam yemeğinden önce, soyunarak yumuşak bir penyuar giymeli ve yüzü iyice temizledikten sonra iyi cins bir krem sürmeli. Sonra da ge rek yüzü, gerek boyun ve omuzları, cildi besliyen bir losyonla oğmalı.

Bunları yaptıktan sonra da karanlık bir odada bir divanın üzerine uzanarak, zihin hiç bir şeyle meşgul ol - maksızın, istirahat etmeli. İşte bu istirahat devresi esnasında, besleyici losyon cilde iyice nüfuz etmek imkânını bulur.

Yaz makiyajı

Bu şekilde dinlenmiş ve beslenmiş bir cilde nasıl bir makiyaj tatbik et - meli?

Yaz aylarında çok gözalıcı bir şe - kilde boyanmak doğru değildir. Bütün itinalarımızı, yüzümüzün, gözlerimizin ve ağzımızın tabiî görünme - leri hususuna sarfetmeliyiz. Faraza göz kapaklarını boyamaktansa, bir damla yağla cilâlamak tercihe şayandır. Kirpikleri parlatmak için de yağ kullanabiliriz ve böylelikle Rimmel'in yorgunluğunu gidermiş oluruz. Bununla breaber, kirpiklerin renkleri soluksa, kozmetik sürecek yerde bunları boyayabilirsiniz.

Dudaklar ve yanaklar için ruju büsbütün terketmek pek de doğru olmaz. Fakat "şeffaf", genç ve taze bir kanın yanaklara vereceği parıltıyı hatırlatan bir ruj seçmek doğru olur. Sunî renkler ancak geceleri, avizelerin çiğ ışıkları altında güzel görünür.

Kısa kollu roblarla giyilecek eldivenler

Öğle sonu roblariyle birlikte uzun eldiven giymek yeniden moda olmuş tur. Bunlar da kısa eldivenler gibi muhtelif renklerdedir. Fakat zahirî sadeliklerine rağmen, gayet ustalıklı bir şekilde biçilmişlerdir.

Yukarıda: Antiloptan yapılmış eldivenler — Ortada koyu renk antiloptan yapılmış olan bu spor eldivenlerinin etrafında, kibrit yakmak için hususî "tesisat" var — Aşağıda: bu eldivenlerdeki tek dikiş aşağıya kadar inmekte ve düğmelerle nihayet bulmaktadır — Solda: penbe renkte antiloptan yapılmış olan bu eldivenlerin üzerinde kabartma aplikasyonlar var

Küçük tavsiyeler

Tırnakların kırılmaması için, bunları her akşam ılık zeytinyağına batırmalı ve beş dakika müddetle yağın içinde tutmalı. Yahut da birer kahve kaşığı zeytinyağı, acétone ve ether'i biribirlerine karıştırıp iyice çalkadıktan sonra tırnakları bu mahlûle batırmalı.

●

Ellerin terlemesi bilhassa yazın çok müziç bir haldir ve bu, insanın çalışmasını da güçleştirir. Bunu önlemek için evelâ ellerinizi iyi bir sabunla yıkayınız. Sonra da 90 gram kolonya suyuna karıştıracağınız 15 gram teinture de belladone'le ellerinizi günde üç defa oğuşturunuz.

●

Muslinden yapılmış perdeleri temizlemek için, bunları ılık sabunlu su ile güzelce yıkadıktan sonra, içine bir parça sirke katarak, soğuk su ile durulayınız. Beyaz yünden battaniyeler de aynı şekilde temizlenebilir, fakat sirke lâzım değildir.

●

Siyah krepdöşin kaplı iskarpinleri temizlemenin çaresi, bunları benzine batırılmış bir pamuk parçasiyle silmektir.

●

Kireçli su, emay kapların dibinde bir kireç tabakası bırakır. Bunu gidermek için bir parça suya acide chlorljdrique karıştırarak kabın içine dökünüz. Bir müddet sonra beyazımsı bir toz teşekkül ettiğini göreceksiniz. Bol su ile kabı çalkalayıp bu tozu temizleyiniz.

Japonlar Fuçeu ve Uençeu limanlarını da kapadılar

Yabancı gemi ve şahısların bugün öğleye kadar çıkmalarını istediler

İngiltere bu talebi reddetti

Hongkong, 27 a.a. — Japonlar, ecnebi gemilerin Fuçeu limanına girmemelerini bildirdikten sonra liman methalindeki kayalıklara asker çıkarmışlardır. Hongkong'daki askerî makamlar, "Duchess" destroyerinin Fuşova gönderildiğini müeyyit malûmat almamıştır.

Şanghay'dan Royter'e bildirildiğine göre, japon makamatı, ingiliz ve amerikan gemi ve tebaalariyle alelumum bütün ecnebilerin perşembe günü öğleye kadar Fuşeu'yu terketmelerini istemiştir.

İngiliz makamları japon talebini raddettiler

Londra, 27 a.a. — Şanghay'dan Royter ajansına bildiriliyor: Bugün ingiliz makamları, bütün yabancı gemilerle yabancı tebaasının perşembe günü öğleden evel Fuçeu ve Uençeu'yu terketmeleri hakkında japonlar tarafından yapılan talebi reddeylemişlerdir. Bu makamlar ingiliz tebaasının ve gemilerinin bu limanları kayıtsız ve temditsiz kullanmağa hakları olduğunu bildirmişlerdir.

Keza, İngiltere, askerî harekât esnasında ingilizlerin mal ve hayatına gelecek bütün zararlardan kendilerini mesul tutacağını japonlara bildirmiştir.

Svatov'un işgali tamamlandı

Londra, 27 a.a. — Dün avam kamarasında bir suale cevap veren Butler, japon kıtalarının 22 haziranda Svatov'un işgalini tamamladıklarını beyan etmiştir. Bu şehirde bulunan bütün ingiliz tebaası sağ ve salimdir. İngiliz ticaret gemilerinin vaziyeti henüz karanlık ise de ingiliz deniz makamları deniz ticareti nakliyatının normal bir şekilde temini için ellerinden geleni yapmaktadırlar.

Buckingham sarayında imparatorluk kurmay reisi Vikont Gort ile yeni bahirye birinci lordu amiral Sir Dudley Pound kıral tarafından kabul edilmiştir.

İngiliz sefirinin yeni bir teşebbüsü

Tokyo, 27 a.a. — İngiltere Büyük Elçisi Craigie, japon hariciye nazırı Arita ile yaptığı mülâkatta 20 haziran protesto notasına ve Çemberleyn'in 23 haziranda yaptığı alenî protestodan sonra da ingilizlere karşı yapılan fena muameleler üzerine japon hükümetinin nazarı dikkatini celbetmiştir.

Söylendiğine göre, ingiliz büyük elçisi 20 haziran tarihli notaya Tokyo'dan katî ve tahrirî bir cevap istemiş ve Tiençin hâdisesinin dostane bir şekilde halli imkânlarını tetkik ettiği öğrenilmektedir.

Hankeu'da kargaşalıklar

Hongkong, 27 a.a. — Çekai ajansı bildiriyor: Selâhiyettar kaynaktan alınan haberlere göre, Hankeu'da 11 haziranda kargaşalıklar vuku bulmuş, bin kadar japon askeri isyan etmiştir. Bastırılan bu kıyamın harbe aleyhtar unsurlar tarafından teşvik edildiği bildirilmektedir.

Japonlar uzun müddet dayanamıyacak

Hongkong, 27 a.a. — Çin ajansı bildiriyor: Askerî vaziyeti gözden geçiren bir askerî mümessilin tahminine göre, orta Çin'deki japon kıtaları daha uzun müddet yeni hareketlerde bulunmak imkânına malik değildirler ve Hankeu'nun cenubundaki Hunan vilâyetinin merkezi olan Çangça'ya doğru yeni bir ileri hareketindeki japon beyanatı japonların Hupeh şimalinde uğradıkları ağır zayiatı örtmek içindir.

Japonya yakında cevap verecek

Tokyo, 27 a.a. — Dün İngiltere büyük elçisi B. Craigie'nin B. Arita nezdinde yaptığı protesto teşebbüsü, B. Arita'yı bugün hemen bütün gün meşgul etmiştir. Sanıldığına göre, B. Craigie, Tiençin hâdisesini, Tokyoda yapılacak diplomatik müzakerelerle halletmeği teklif eylemiştir.

B. Arita, bugün kabine toplantısından evel bir defa, öğleden sonra da ikinci defa olarak Başvekil ile görüşmüştür. B. Arita, ayrıca harbiye ve bahriye nazırları ile de görüşmüştür.

Tahmin edildiğine göre, iki güne kadar B. Craigie'ye bir cevap verilecektir.

Gerginlik hafif surette azaldı

Tiençin, 27 a.a. — Tiençindeki japon garnizonu kumandanı general Homma'nın yaptığı beyanattan sonra, İngiliz - Japon gerginliği hafif surette azalmıştır.

Nitekim bugün imtiyazlı mıntaka hududunda hiç bir hâdise kaydedilmemiştir. Muntazaman her gün hududu geçmekte olan ve umumiyet itibariyle her defasında araştırma için çırçıplak soyulan ingiliz vatandaşı, House, Vhite Vright ve Lord, bugün huduttan geçerken gene araştırmağa tâbi tutulmuşlardır. Fakat bu sefer, bunlar çırçıplak soyulmamış yalnız ayakkabıları çıkartılmıştır.

Bir deklârasyon neşredilecek

Londra, 27 a.a. — Royter ajansının kuvetle tahmin ettiğine göre, Tiençin'deki vaziyet hakkında Tokyo'da görüşmelere başlanacağını bildiren bir deklârasyon, yirmi dört saat içinde Tokyo'da ve Londra'da aynı zamanda neşredilecektir.

Yeni abluka ve Amerika

Vaşington, 27 a.a. — Hariciye nazırı B. Hull, gazetecilere bugün uzak şark vaziyeti hakkında aşağıdaki beyanatta bulunmuştur:

" — Amerika hariciye nezaretine gelen malûmata göre, japonlar, Fuçeu ve Uançeu limanlarını işgal kararını almışlardır. Japonlar, yabancı hükümetlerden, bu limanlarda gemilerini ve bu şehirlerde oturan vatandaşlarını geri çekmelerini talep eylemiştir. Bu talep, japonların diğer Çin şehirlerine askerî harekâta başlamadan evel yaptıkları taleplerin aynıdır. Mamafih, hariciye nezareti, japonların bu tahliyenin 29 hazirandan evel bitmiş olması lâzım geldiğini söylediklerinden resmen haberdar edilmiş değildir.„

Kont Cianonun babası vefat etti

Roma, 27 a.a. — Mebusan meclisi reisi ve hariciye nazırı kont Ciano'nun babası kont Constanzo Ciano di Cortellazo, evelki gece Toskana dahilinde Moriano'da kâin malikânesinde ânî olarak vefat etmiştir.

Eski bir bahriye zabiti olan müteveffa, teessüsündenberi faşist fırkasının filî bir mücahidi idi.

Kıral ve B. Musolini Moriano'ya gittiler

Roma, 27 a.a. — Romagne'da sayfiyede bulunmakta olan B. Musolini, Constanzo Ciano'nun ölümü haberini alır almaz müteveffanın nâşı huzurunda eğilmek üzere derhal tayyare ile Moriano'ya gitmiştir.

Kıral da beraberinde yaveri olduğu halde Moriano'ya gitmiştir.

Tiençin ihtilâfı neden çıktı ?

Tiyençin ihtilâfı hangi sebep yüzünden çıkmıştır?

Geçen 19 mayısta, bir Tien-Çin sinemasında "Gunga Din" filmi gösterilirken, japon dostu Pekin hükümetine taraftar olan bir çinli katledilmiştir. Bu Federal Reserve Bank şubesi müdürü B. Çen - Şi - Kang'tır.

Tahkikat neticesinde bazı çinliler tevkif edilmişlerdir. Bunlardan dördü, japonlar tarafından sorguya çekilince katil olduklarını itiraf etmişlerdir. Fakat ingiliz makamlarının otoritesine tevdi edilir edilmez tazyik ve işkence altında yapmış olduklarını iddia ettikleri itirafları ret ve inkâr etmişlerdir. Bunun üzerine ingilizler, sözde suçluları katî olarak teslim etmeden önce mücrim olduklarına dair tam ve sahih delil gösterilmesini istemişlerdir.

Japonlar bu talepleri aşırı bulmuşlar ve hakem usulüne baş vurmak teklifini reddederek bir ültimatom vermişler ve 14 haziranda, sabahın beşinde imtiyazlı mıntakanın ablukasına başlamışlardır.

Böylece, mıntakavî bir hâdise, japon askerî makamlarının keyfi yüzünden, birdenbire enternasyonal şümulü haiz vahim bir ihtilâf haline kalbolmuştur.

Tehdide maruz bulunan yalnız Tiençin'deki imtiyazlı mıntaka değil, bütün Çin'deki imtiyazlı mıntakalardır.

C. H. P: Meclis Grupunda

(Başı 1 inci sayfada)

Sanayi plânlarının tatbik safhalarında ve bilhassa malî neticelerde tahmine nazaran görülen bir misli fazlalık üzerine ehemiyetle nazarıdikkati celbeden rapor birinci sanayi plânının ikmali için lüzum görülen tahsisatın verilmesiyle beraber sanayileşme hareketinin parti programı mucibince ve malî teknik imkânları dahilinde tertip ve tanzim edilmesi ve bu mevzuda çalışan müesseseler faaliyetinin ıslâhiyle beraber kredi ve finansman işlerinin ayrılarak sanayi ve maadin işletmelerinin bünyelerine uygun idareler halinde teşkilâtlandırılması ve 3460 numaralı kanunla kurulan murakabe sisteminin keyfiyet ve kemiyet noktasından takviyesiyle tatbik ve idamesi ve aynı zamanda devletin sınaî ve iktısadî mahiyeti taşıyan müesseselerine de teşmili ve teşekküllerin bilânçolariyle hesabıkatilerinin Büyük Millet Meclisine arzının usul ittihazı ve millî sanayiin hayatiyetini ve rasyonel çalışma kabiliyetini arttırmak için gümrük tarifelerinin ihtiyaca göre ayarlanmasiyle beraber iç pazarlarda istihsalin rekabete vücut verecek şekilde kayıtlardan korunması gibi esaslı teklifleri de ihtiva etmekte ve haddizatında lüzumu kabul edilen ve muhtelif Vekâletlere iş birliğini tazammun eden koordinasyon için ayrı bir kanun tedvinine ihtiyaç olmadığını ilâve etmekte idi.

Rapor üzerinde birçok hatipler söz söyledikten ve İktısat Vekili Hüsnü Çakır da mevzu üzerinde komisyon raporuna iştirâken esaslı mütalealar dermeyan ettikten sonra heyetçe rapor hükümete tebliğ edilmek üzere tasvip edilmiş ve riyasetçe celseye nihayet verilmiştir.

MANÇUKO SINIRINDA

Şiddetli tayyare harpleri oluyor

(Başı 1 inci sayfada)

kip etmişlerdir. Muharebe esnasında 25 japon avcu tayyaresi düşürülmüştür. Muharebe sonunda üç Sovyet - Mogol tayyaresinin geri dönmediği görüldüğünden araştırmalar yapılmaktadır.

Kremlin sarayında mühim bir toplantı yapıldı

Paris, 27 a.a. — "Paris - Midi" gazetesinin Kaunas muhabiri dün Kremlin'de Stalin'in riyasetinde hükümet erkânı, siyasî büro âzasının, ordu ve donanma şeflerinin ve komünist partisi liderlerinin işrakiyle mühim bir içtima akdedildiğini yazmaktadır.

Bu içtima esnasında haricî Mogolistan hududunda vukua gelen ciddî hâdiselerden sonra uzak şarkta hasıl olan vaziyet tetkik edilmiştir.

Zannedildiğine göre siyasî büro âzası Japonya'ya karşı enerjik kararlar ittihaz edilmesini, Mogolistan'daki sovyet garnizonlarının takviyesini ve Sovyetler birliği tarafından Çin'e daha geniş mikyasta yardım edilmesini istemişlerdir.

98 Sovyet - Mogol tayyaresi düşürülmüş

Tokyo, 27 a.a. — Neşredilen bir tebliğde japon tayyarelerinin bu sabah 98 Sovyet - Mogol tayyaresi düşürdüklerini ve japon tayyarelerinin Buir gölü üzerinde 200 tayyareye tesadüf ettiklerini bildirmektedir. Muhabere yarım saat sürmüştür.

Japon bombardıman tayyareleri Buir gölünün 100 kilometre cenubunda Tomsk hava üssüne hücum ederek saha üzerinde 30 kadar tayyareyi tahrip etmişlerdir.

Büyük bir yangın

Tokyo, 27 a.a. — Sing - King'den bildiriliyor:

Bu sabahki bombardımanlar neticesinde dış Mogolistand'aki Tamsk hava üssünde büyük bir yangın çıkmıştır. Bir kaç binanın alevler içinde olduğu bildiriliyor.

İngiliz teklifleri Sovyeleri tatmin ediyor

(Başı 1. inci sayfada)

sinin mahfuz olduğunu gördüğünden ve mihver devletlerinin tekliflerini tartarak kendini ağır satmak ve âzamî istifadeli işi temin etmek istiyor. Fakat bu istifadeli iş, basit bir ekonomik abulka veya bir umumî harp takdirinde hep bir değildir.„

Sovyetler paktı bir an evel yapmak istiyorlar

Epok gazetesi de diyor ki:

"Ankara ile olduğu gibi Moskova ile de biran evel müzakereler neticelendirilsin. Fakat Polonya'yı da unutmamak lâzımdır. Göbels nutukları neler hazırladığı hakkında hiç bir şüphe bırakmıyor. Polonya'ya silâh, levazım, para ve mukadderatını onunla birleştirmiş olan bütün devletlerin yardımı lâzımdır.„

Paris - Midi gazetesinin Kaunas muhabirinin bildirdiğine göre Stalinin riyasetinde Kremlin sarayında yapılan toplantıda ingiliz - sovyet müzakereleri de bahis mevzuu edilmiştir.

Öğrenildiğine göre Uzak Şark vaziyeti dolayısiyle Sovyet hükümeti bilhassa yeni ingiliz tekliflerinin sovyet taleplerini tatmin ettiği zannedildiği şu sırada ingiliz - fransız - sovyet paktının bir an evel aktedilmesine taraftardır.

Hatay'da bayram

(Başı 1 inci sayfada)

bir nutuk söyledi. Halk, nutku alkışlarla, ana vatana bağlılık ve minnet haykırışmalariyle kesiyordu. Remzi Silloz dedi ki:

"— Bu yurt tarihin doğduğu gündenberi türkün bayrağı ile gölgelendi. Ebede kadar yine o bayrağın gölgesinde kalacaktır. Onu bu mazhariyetten mahrum etmeğe yeltenenler hüsrana uğrarlar.

Hatay'ın kurtuluşu 5 temmuz 1938 ordumuzun Hatay'a bir ışık tufanı gibi aktığı gün tahakkuk etmişti. Bu yurdun yirmi yıl bir hasreti vardı. O da ay yıldıza duyduğu derin hicran ve iştiyaktı.

Bugün artık ay yıldızımızın nuru altında önümüzde açılan geniş ufka, refah ve saadet ufkuna koşacağız. Yirmi yıl ayrı kalmanın ıstırabını ve iştiyakını Atatürk'ün açtığı nurlu ufuklara koşarak telâfi edeceğiz. Bize bugünü idrâk ettiren büyük atamızın aziz ruhu şâd olsun. Millî Şef İsmet İnönü çok yaşasın, bu dâvada çalışan büyüklerimiz varolsun.„

Bu nutku coşkun tezahürler takip etti. Halkevinde yapılan kabul resmi çok parlak oldu.

Bugünlerde yapılan tezahürler, halkın 23 temmuzdaki büyük bayrama intizaren ruhundan kopan sevgi ve sevinç hislerinin birer tezahürüdür. 23 temmuz bayramı üç gün sürecek, ve pek parlak olacaktır. - *Tangüner*

Hatay Meclisinin vaziyeti

İskenderun, 27 (Hususî muhabirimizden) — Hatay meclisi bugün B. Abdülgani'nin reisliğinde saat 15 te bir toplantı yapmıştır. Bu toplantıda B. Tayfur Sökmen de bulunmuştur.

Ruznameye geçilmeden evel Hatay'ın ana vatana kavuşması dolayısiyle meclis reisinin çektiği minnet ve şükran telgraflarına Millî Şef İnönü'nden, Büyük Millet Meclisi Reisi Abdülhalik Renda'dan ve Başevkil Refik Saydam'dan gelen cevaplar sürekli alkışlar arasında okunmuştur. Bundan sonra ruznameye geçilerek maliyeye ait bulunan Antakya ve İskenderun orduevlerinin ordumuza terk ve teberruuna ait kanun, kadastro kararlarına mücbir sebepler altında vaktinde itiraz edememiş olanlara yeni müddetlerle itiraz hakkı bahşeden kanun müzakere ve kabul edilmiştir.

Ruznamede bütçelerde bazı münakaleler vardı. Bunların müzakeresi tehir olunmuştur. İlhak anlaşmasının Türkiye Büyük Millet Meclisinde tasdikini müteakip Hatay meclisi toplanarak fesih kararı formalitesini ikmal edecektir.

Cevat Açıkalın ve kumandan Kole Hatay'da

İskenderun, 27 (Hususî muhabirimizden) — Cevat Açıkalın ile kumandan Kole bugün Ankara'dan Hatay'a gelmiş ve Payas'ta Hatay ileri gelenleri, konsolosumuz tarafından karşılanmışlar ve askerî merasim yapılmıştır. *Tangüner*

Anavatan filosu ağustos ayında manevralar yapmağa hazırlanırken

Bir İtalyan filosu Portekiz'e gitti

Alman ve İtalyan orduları da büyük manevralara hazırlanıyor

Londra, 27 a.a. — Amirallık makamı bildiriyor:

Ana vatan filosuna mensup gemilerin kızağa çekilmesi ve havuzlanması için bu gemilerin mürettebatına verilen normal yaz izinleri devresinin ileri alınarak temmuz ayına tesadüf ettirilmesine karar verilmiştir. Bu suretle donanma manevralarının ağustosta yapılması imkânı elde edilmiş olacaktır.

Bu karar üzerine ingiliz filolarının temmuzda yapmaları mukarrer bazı ziyaretlerinden bizzarure vazgeçilmiştir.

Her zaman ağustos ayının ilk haftasında tertip edilen "deniz haftası„ bu sene yapılmıyacaktır.

Kıbrıs sularında

Atina, 27 a.a. — Öğrenildiğine göre bir ingiliz donanması, Kıbrıs sularında büyük manevralar icra edecektir.

İtalyan ve alman orduları manevraya hazırlanıyor

Paris, 27 a.a. — Almanya ve İtalyanın hazırlığa başladıkları büyük askerî manevralar münasebetiyle Figaro gazetesi diyor ki:

"Sonbahardan evel kiyasetimiz yeni bir imtihana tâbi tutulacağa benziyor. Eski fransız köylüsünün dediğini biz de mütemadiyen tekrar edelim: "Ne zaman çok konuşmuş veya icabından fazla dinlemiş isem aldatılmışımdır.„ İmkânı evelden hesap edelim, ne istenildiğini düşünelim ve azimle hareket edelim.„

Bir italyan filosu Portekiz'e gitti

Roma, 27 a.a. — Cavour zırhlısı ile diğer 12 gemiden mürekkep olan italyan filosu, Lizbon'a gitmek üzere Cebelüttarık'tan geçmiştir. Diğer bir italyan filosu, Valansiya'ya doğru gitmektedir.

Filo lizbon'da

Lizbon, 27 a.a. — Amiral Ricardinin kumandasındaki birinci italyan filosunun bir kısmı gayri resmî ziyaret maksadiyle bu sabah Lizbon'a gelmiştir. Filo, Cavour zırhlısiyle, Fiume, Pola, Goriza ve Zara kruvazörlerinden ve 8 torpido muhribinden mürekkeptir.

İtalyan hava müsteşarı Berlin'de

Berlin, 27 a.a. — İtalyan hava müsteşarı Valle, alman meslektaşı Milch ile birlikte bir hava tecrübe merkezini ziyaret ettikten sonra Berlin'e avdet etmiştir.

Müsteşar, akşam şerefine Göring tarafından verilen ziyafette hazır bulunmuştur.

Hindistandan avdet etmiş olan devlet nazırı Schaht Almanya'ya dönmeden evel iki, üç hafta kalmak üzere İtalya'ya gelmiştir.

Mareşal Badoglio'nun teftişleri

Tiran, 27 a.a. — İtalya'ya hareket etmiş olan mareşal Badoglio azimetinden evel Avlunya'nın karşısında bulunan Saseno adasını ziyaret etmiştir.

Petworth'da bir gün..

(Başı 1 inci sayfada)

değiştirerek, bin senedenberi devam eden ailenin biriktirmiş olduğu sanat eserleri ve hatıralarla dolu! Leydi Leconfield'e odalarının sayısını sordum. Tebessüm etti: "— Pek iyi bilmiyorum, dedi. Fakat geçenlerde bir sosyalist mebus bizim evimizden bahsederken, iki kişiye, yani kocamla bana 365 pencere isabet ettiğini söylüyordu!"

Londra'da tanıştığımız bir hanım, programımızdaki bu ziyareti haber aldığı vakit:

— Gidiniz, görünüz, bu büyük malikâneler vergiler yüzünden dağılmağa mahkûmdurlar. Bir çok defalar daha İngiltere'ye gelebilirsiniz, fakat bilmem bu evleri bulabilir misiniz? diyordu.

Sosyalist vergiler İngiltere'de ortaçağdan kalma büyük şahsî *lux*'ü tasfiye ediyor. Vergiler esasen ağır ve çok! Bu sefer Fransa'da bir *zevahir* vergisi bile koymuşlardır: bu vergi şu kadar kira veren, şu kadar hizmetçi kullanan, şu cins otomobili olan bir vatandaşın sürmüş olduğu hayat derecesine göre hesap olunmaktadır. Her halde Türkiye'den Fransa ve İngiltere'ye gelen vatandaşlarımızın ilk alacağı ders, memleketlerine döndükleri zaman vergilerden şikâyet etmeğe tövbe etmek olacaktır.

Petworth'un bu toprakları üstünde bir aile için bin senelik hayat! Ne müsadereler, ne katiller, ne yağmalar! İngiltere'nin eski yeni bütün azameti, bu hayat hüriyetinin, emniyetinin ve istikrarının üstünde duruyor. Vergiler maziyi tasfiye ederken, gene o fert, devlete karşı isyan etmiyor. İngiltere devletinin kudret ve nizamını muhafaza etmek için istediği fedakârlıkları tabiî telâkki ediyor. Sarayını sanatoryoma çevirmek, yahut arazisini köylülere satmak lâzımsa, bu talihi gülümsiyerek kabul ediyor. Muhterem ev sahibine: "— Ne büyük toprağınız var!" dediğim vakit, "— Evet, diye cevap veriyor, kabahati de büyük olmak! Keşki daha küçük olsaydı!"

Padişahı, vezirleri ve memurları müsadere ile, yağma ile kazanan ve tabâlarına devleti çalmak, hemcinsini soymak terbiyesini veren, sâyi ve alınterini kimsesizlere ve fukaraya bırakan Osmanlı İmparatorluğu ile hür, fertlerinin serbest kazancı üstünde kurulan ve saltanatını memleket dışındaki iş adamlarının rehberlik edip genişlettiği ingiliz imparatorluğu arasında ne müthiş fark var! Bugün bile *devlet işlerinde vurmak* bir takım vatandaşlarımıza kazancın ve servetin tek yolu olarak görünmüyor mu? Bugün dahi, her hangi bir ikbal bütün masrafları hazneye ödetilen bir hayat tarzı zannedilmiyor mu?

Sofrada bulunanlardan Wiscount Mersey türkçe bile konuşuyor. Vaktiyle memleketimizde bulunmuş. Fakat, meselâ o zamanki bir fransız gibi, hatıralarına mahpus değil! Türkiye'nin yeni tarihini, inkılâplarını ve Kemalizmin mucizelerini biliyor. İngilizlerle kıtamızın diğer milletleri arasındaki esaslı farklardan biri budur. İngilizler hakikati takip etmeği severler ve hâdiseleri olduğu gibi kabul ederler.

Falih Rıfkı ATAY

Antep sporcuları Antakya'da

Antakya, 27 a.a. — Antebin Dinar spor kulübünden bir grup şehrimize gelmiş ve halkevi tarafından misafir edilmiştir. Grup bu gece "Bir kavuk devrildi" piyesini temsil edecektir.

SİNEMALAR yazlık tarifeye başlamıştır

Kazalar

Su saati alınacak

Bergama Belediyesinden :

1 — Bergama içme suyu tesisatı için "250" adet 13/15 mm; lik ve 10 adet 20 mm. lik su saati fennî ve hususî şartnamelerine tevfikan satın alınacağından açık eksiltmeye konmuştur.

2 — Saatlerin muhammen bedeli "3720" lira muvakkat teminatı miktarı "279" liradır.

3 — Şartnameler belediye fen dairesinden bedelsiz olarak verilir.

4 — İhale 12 temmuz 1939 çarşamba günü saat 15 de belediye dairesinde yapılacaktır. Taliplerin 2490 sayılı kanununun 2, 3 üncü maddelerinde yazılı vesikaları hamilen mezkûr gün ve saatte belediye encümenine müracaatları ilân olunur. (4429/2521) 12517

Elektrik tesisatı projesi yapılacak

Dursunbey Belediyesinden :

1 — Kasabaya yapılacak elektrik tesisatı projesi 17. 6. 939 tarihinden itibaren bir ay müddetle eksiltmeye konulmuştur.

2 — Eksiltme 18. 7. 939 tarihine tesadüf eden pazartesi günü saat 14 de belediye dairesinde yapılacaktır.

3 — Muvakkat teminat 30 liradır.

4 — Mufassal malûmat alabilmek için Dursunbey belediyesindeki bu işe ait şartnameyi bilâ bedel alıp görebilirler. 12370

Karaman kasabası içme suyu isale hattı inşaat eksiltmesi

Karaman Belediyesinden :

1 — Yapılacak işin muhammen bedeli (31.301) lira (55) kuruştur.

2 — Eksiltme 10. 7. 939 tarihine rastlıyan pazartesi günü saat (15) de Karaman belediyesinde toplanacak daimî encümende yapılacaktır.

3 — İstekliler bu işe ait şartname, proje ve sair evrakı (1) lira (60) kuruş mukabilinde Karaman Belediyesinden alabileceklerdir.

4 — Eksiltmeye girebilmek için isteklilerin aşağıda yazılı teminat ve vesaiki aynı gün ve saat (14) de kadar Belediye reisliğine teslim etmiş olmaları lâzımdır.

A — 2490 sayılı kanunun 16 ve 17 inci maddelerine uygun olmak üzere 2347 lira 58 kuruşluk muvakkat teminat.

B — Eksiltmeye girebilmek için kanunun ve bu işe ait eksiltme şartnamesinin tayin ettiği vesikalar.

C — Münakasaya iştirak edecek müteahhitlerin su tesisatı işleri yapmış olduklarına dair vesikalarını teklif zarflariyle beraber vermeleri lâzımdır.

5 — Teklif mektupları ihale günü saat (14) de kadar makbuz mukabilinde belediye reisliğine verilecektir. Posta ile gönderilecek teklif mektuplarının iadeli taahhütlü olması ve nihayet bu saate kadar belediyeye gelmiş bulunması lâzımdır.. (Postada olan gecikmeler kabul edilmez) bu iş hakkında fazla izahat almak isteyenlerin Karaman belediyesine müracaatları ilân olunur. (2179) 12248

Bir makinist alınacak

Develi Belediyesinden :

Develi belediyesinin elektrik santralına ayda seksen lira ücretle buharlı makine ve elektrikten anlar bir makinist alınacağından talip olanlar kanunî vesikasiyle bizzat veyahut mektupla develi belediyesine müracaat etmeleri. (4519/2523) 12516

Su boruları alınacak

Ödemiş Belediyesinden :

Ödemiş su tesisatı ilâvesi için 4758 lira muhammen bedelli çelik jote asfalt yüksek tazyike mütehammil boru ve aksamı açık eksiltme ile satın alınacaktır.

Muvakkat teminat 357 liradır. İhale 7 Ağustos 939 pazartesi günü saat 15 de daimî encümende yapılacaktır.

Eksiltme şartnamesini arzu edenler belediye tarafından gönderilecektir. İlân olunur. (2917/2586) 12560

Bir mimar veya mühendis alınacak

Kilis Belediyesinden :

Şehrî iki yüz lira ücretle belediyemiz için yüksek mimar veya diplomalı mühendis alınacaktır. Taliplerin evrakı müsbiteleriyle müracaatları ilân olunur. (2537) 12504

Millî Müdafaa V.

Montaj hangarı yaptırılacak

M. M. Vekâleti Satın Alma Komisyonundan :

1 — Kayseride bir montaj hangarı kapalı zarf usuliyle yaptırılacaktır. Muhammen bedeli (149.732,89) lira olup ilk teminat miktarı 8737 liradır.

2 — Kapalı zarfla eksiltmesi 30.6.939 cuma günü saat 15 de vekâlet satın alma komisyonunda yapılacaktır.

3 — Şartname ve resimler 750 kuruş mukabilinde komisyondan alınabilir.

4 — İhaleye iştirâk etmek için bir hafta evel hava müsteşarlığı inşaat şubesinden vesika almak şarttır.

5 — İsteklilerin kanunun ikinci ve üçüncü maddelerinde yazılı vesaikle birlikte ilk teminat ve teklif mektuplarını en geç ihale saatından bir saat eveline kadar komisyona makbuz mukabili vermeleri lâzımdır. (2220) 12237

Yazlık elbiselik alınacak

M. M. Vekâleti Satın Alma Komisyonundan :

1 — Beher metresine tahmin edilen fiyatı (60) altmış kuruş olan bir milyon ile 1,400,000 bir milyon dört yüz bin metre yazlık elbiselik bez kapalı zarf usuliyle münakasaya konulmuştur.

2 — İhalesi 6 temmuz 939 perşembe günü saat on birdedir.

3 — İlk teminatı (37350) otuz yedi bin üç yüz elli liradır.

4 — Evsaf ve şartnamesi (42) lira mukabilinde M. M. V. satın alma komisyonundan alınır.

5 — Eksiltmeye gireceklerin 2490 sayılı kanunun ikinci ve üçüncü maddelerinde gösterilen vesaikle teminat ve teklif mektuplarını ihale saatinden en az bir saat evel M. M. V. satın alma komisyonuna vermeleri. (2360) 12344

Elbiselik haki şayak alınacak

M. M. Vekâleti Satın Alma Komisyonundan :

1 — Beher metresine tahmin edilen fiyatı (370) üç yüz yetmiş kuruş olan (15000) on beş bin metre elbiselik haki şayak kapalı zarf usuliyle münakasaya konulmuştur.

2 — İhalesi 5 temmuz 939 çarşamba günü saat on birdedir.

3 — İlk teminatı (4025) dört bin yirmi beş liradır.

4 — Evsaf ve şartnamesi (278) kuruş mukabilinde M. M. V. satın alma komisyonundan alınır.

5 — Eksiltmeye gireceklerin 2490 sayılı kanunun ikinci ve üçüncü maddelerinde gösterilen vesaikle teminat ve teklif mektuplarını ihale satinden en az bir saat evel M. M. V. satın alma komisyonuna vermeleri. (2361) 12345

Benzin bidonu alınacak

M. M. Vekâleti Satın Alma Komisyonundan :

1 — Beş yüz adet kadarı iki yüz litrelik ve beş yüz adet kadarı da üç yüz litrelik olmak üzere bin adet kadar benzin bidonu pazarlıkla satın alınacaktır.

2 — Pazarlığı 4. 7. 939 salı günü saat 11 dedir.

3 — İki yüz litreliklerin beherine on beş buçuk ve üç yüz litreliklerin beherine yirmi lira fiyat tahmin edilmiştir.

4 — İlk teminatı 1331 lira 25 kuruş olup şartnamesi komisyonda görülür.

5 — Eksiltmeye gireceklerin kanunî teminat ve 2490 sayılı kanunun 2, 3. maddelerinde yazılı belgeler ve bu gibi işlerle iştigal ettiklerine dair ticaret odasından alacakları vesikalarla birlikte muayyen gün ve vakıtta M. M. V. satın alma komisyonunda bulunmaları. (2622) 12597

Orman koruma

Sade yağı alınacak

Orman Koruma Genel Komutanlık Satın Alma Komisyonundan:

1 — Orman koruma genel komutanlık kıtaları ihtiyacı için 7000 kilo sadeyağ kapalı zarf usuliyle ihalesi 4 temmuz 939 salı günü saat 11 de Ankarad'a Yenişehir'de komutanlık binasındaki satın alma komisyonunda yapılacaktır.

2 — Muhammen bedeli yedi bin liradır.

Muvakkat teminatı (525) liradır.

3 — Şartnameler her gün parasız olarak satın alma komisyonundan alınabilir.

4 — İsteklilerin şartnamesinde yazılı vesikalarla berarber teklif mektuplarını ihale saatinden bir saat eveline kadar komisyona vermeleri ilân olunur. (2412) 12399

Pirinç ve kuru fasulye alınacak

Orman Koruma Genel Komutanlığından :

20.000 kilo pirinç ile 20.000 kilo kuru fasulye açık eksiltme ile ihalesi 5. temmuz 939 çarşamba günü kuru fasulyenin saat 11 de, princin saat 14 de Ankara'da Yenişehir'de Komutanlık binasındaki satın alma komisyonunda yapılacaktır.

Pirincin muhammen bedeli 4850 lira kuru fasulyenin 2650 liradır. Pirincin muvakkat teminatı 363 lira 75 kuruş, kuru fasulyenin muvakkat teminatı 193 lira 75 kuruştur.

Şartnamleri her gün parasız olarak komisyonda görülebilir. İsteklilerin muvakkat teminat makbuzu ve şartnamedeki vesikalariyle birlikte ihale gün ve saatinde mezkûr komisyona müracaatları ilân olunur. (2413) 12400

Hariciye Vekâleti

Duvar inşası ve tâmirat

Hariciye Vekâletinden :

1 — Çankaya'da Hariciye köşkünde yapılacak 2654 lira 30 kuruş keşif bedelli bahçe kısmındaki istinat duvarlarının sökme ve inşası ve iki helânın yeniden yapılması ve sair tamirat işleri kapalı zarf usuliyle eksiltmeye konulmuştur.

2 — Bu işlere ait proje, keşif, şartname ve diğer evrakın tasdiki suretiyle bedelsiz olarak hariciye vekâleti levazım müdürlüğünüden alabilir.

3 — Muvakkat teminat 199 liradır.

4 — Eksiltme Ankarada hariciye vekâleti levazım müdürlüğü odasında 14 Temmuz 1939 tarihine müsadif cuma günü saat 16 da yapılacaktır. (2624) 12599

Ziraat Vekâleti

Yeşil yonca alınacak

Etlikte Veteriner Bakteriyoloji ve Seroloji Enstitüsü Direktörlüğünden :

1 — Müessesede mevcut tecrübe hayvanlariyle serom beygirleri için 50,000 ilâ 60,000 kilo yeşil yonca açık eksiltmeye konulmuştur.

2 — Tahmin edilen bedeli 1800 liradır.

3 — Muvakkat teminat 135 lira olup banka mektubu veya vezne makbuzu ve devletçe kabule şayan hazine tahvili teminat olarak kabul olunur.

4 — İhalesi 29.6.939 perşembe günü saat on beştir. Buna ait şartname müesseseden bedelsiz olarak verilir.

5 — 2490 sayılı kanunda yazılı şartları haiz olan isteklilerin muayyen gün ve saatte Ziraat Vekâleti muhasebe direktörlüğünde toplanacak olan komisyona müracaat etmeleri. (2329) 12291

G. ve İnhisarlar V.

Rakı mantarı alınacak

İnhisarlar Umum Müdürlüğünden :

I — Şartname ve nümunesi mucibince 20 × 25 ebadında (17) milyon rakı mantarı pazarlıkla satın alınacaktır.

II — Muhammen bedeli beher bini sif (358) kuruş hesabiyle (60.860) lira muvakkat teminatı (4564,50) liradır.

III — Pazarlık 10. VII. 939 pazartesi günü saat 15 de Kabataş'ta levazım ve mubayaat şubesindeki alım komisyonunda yapılacaktır.

IV — Şartnameler ve nümuneler her gün levazım şubesi veznesinden ve İzmir, Ankara başmüdürlüklerinden (304) kuruş mukabilinde alınabilir.

V — İstekliler pazarlık için tayin olunan gün ve saatte % 7,5 güvenme paralariyle birlikte mezkûr komisyona gelmeleri. (4325/2437) 12413

Ankara Beşinci İcra Memurluğundan :

Dairemizin 939/5049 No.lu dosyasında Ankara Necati bey mahallesi Mevsim sokak Tahsin bey apartmanı No. 21 inci katta emekli Sait tarafından istihsal edilen Ankara 3 cü sulh mahkemesinin 23. 3. 939 T. ve 939/163 sayılı nefakanın kesilmesine dair ilâm üzerine Ankara Hacı Doğan İbadullah camii karşısında köşe başında 93 No. lu hanede maliye vekâleti mümeyyizlerinden İhsan nezdinde Müzeyyene berayı tebliğ gönderilen icra emri üzerine mübaşirlikçe verilen meşruhatta borçlunun yazılı adreste olmadığı ve nereye gittiği de belli olmadığı anlaşılmış olduğundan H. U. M. kanunun tebliğata dair hükümlerine göre ilânen tebliğe karar verilmiş olduğundan bir ay içinde şifahi veya tahrirî beyanda bulunması için mühlet verilerek tebliğ şifahî makamına kaim olmak üzere ilân olunur. 2376

Ankara Valiliği

Erzak alınacak

Ankara Valiliğinden :

1 — Etimesğut yatı okulu talebesinin iaşesi için (91) kalem muktazi erzak (11123) lira (55) kuruş muhammen bedeli üzerinden kapalı zarf usuliyle eksiltmeye konulmuştur.

2 — Taliplerin şartnameyi görmek üzere her gün kültür direktörlüğüne ve ihale günü olan 3 temmuz 1939 pazartesi günü saat 15 te kanunî tarifatına göre hazırlıyacakları teklif zarflarını vilâyet daimî encümeni başkanlığına tevdi etmeleri. (2324) 12288

Kiralık mağaza

Ankara Valiliğinden :

8505 lira bedeli mukabilinde talibine ihale edilp muayyen müddeti zarfında teminatı % 15 şe iblağ edilmediğinden dolayı ihalesi feshedilmiş olan bankalar caddesinde idarei hususiyeye ait (4320) lira muhammen bedelli 34-36 No.lu mağazanın mayıs 940 sonuna kadar icarı 2490 sayılı kanun hükümlerine tevfikan açık artırmaya konulmuştur.

İhalesi 10. 7. 939 pazartesi günü saat 15 te vilâyet daimî encümeninde yapılacağından taliplerin % 7,5 nisbetindeki (324) liralık teminat mektup veya makbuzlariyle birlikte vilâyet daimî encümenine ve şartnamesini görmek isteyenlerin hususî idare tahakkuk ve tahsil müdürlüğüne müracaatları ilân olunur. (2514) 12487

Duvar ve baraka inşası

Ankara Valiliğinden :

Keşif bedeli (9420) lira (89) kuruştan ibaret bulunan yüksek Ziraat enstitüleri bahçe duvarı ile korkuluk ve (3) baraka inşaatı 17. 7. 939 pazartesi günü sat on beşte vilâyet binasında nafıa komisyonunda ihalesi yapılmak üzere açık eksiltmeye konulmuştur.

Muvakkat teminat (706) lira (57) kuruştur.

İstekliler teminat mektubu veya makbuzu, Ticaret odası vesikası ve eksiltmenin yapılacağı günden en az sekiz gün evel vilâyet makamına istida ile müracaat edilerek bu iş hakkında alacağı ehliyet vesikalariyle birlikte yukarıda sözü geçen gün ve saatte nafıa komisyonuna gelmeleri ve buna ait keşif ve şartnameyi her gün nafıa müdürlüğünde görebilecekleri ilân olunur. (2621) 12596

Jandarma

20 kazan alınacak

Jandarma Genel Kumutanlığı Ankara Satın Alma Komisyonundan :

1 — Dövme bakırdan vasıfları dairesinde imal edilmek ve siklet yekûnu 1055 kilo ile 1155 kilo arasında bulunmak şartiyle on tanesi kapalı yirmi kazanı açık eksiltme usulü ile 11. 7. 939 salı günü saat onda satın alınacaktır.

2 — Şartnamesi komisyondan parasız alınabilecek olan bu eksiltmeye girmek isteyenlerin 109 liralık ilk teminat makbuz veya banka mektubu ile şartnamede yazılı belgelerle tam vaktinde komisyona baş vurmaları. (2507) 12480

Polis

Kışlık elbiselik kumaş

Emniyet Umum Müdürlüğünden:

1 — Elde mevcut nümunesine ve şartnamede yazılı vasıfları dairesinde zabıta memurları için azı 15.000 çoğu 16.000 metre kışlık elbiselik kumaş kapalı zarf usuliyle 30.6.939 cuma günü saat 15 de münakasaya konulmuştur.

2 — Beher metresine 500 kuruş fiyat biçilen bu kumaşlara ait şartnameyi almak ve nümunesini görmek istiyenlerin umum müdürlük satın alma komisyonuna müracaatları.

3 — Eksiltmeye girmek istiyenlerin 6.000 liralık teminat makbuz veya banka mektubunu muhtevi teklif mektuplarını ve 2490 sayılı kanunun 4 üncü maddesinde yazılı belgelerle birlikte saat 14 de kadar komisyona teslim etmeleri. (2272) 12277

Ankara 3. cü Sulh Hukuk Mahkemesinden :

İnhisarlar vekâleti müsteşarı Adil Okuldaşın vefatı hasebiyle terekesine mahkememizce el konulmuş olduğundan kefaleti hasebiyle alacaklı olanlar da dahil olduğu halde bilcümle alcaklı ve borçluların ve mirasçısının vesaiki resmiyeleriyle beraber bir ay zarfında Ankara 3 üncü sulh hukuk mahkemesine müracaatları ve alacaklarını vaktiyle kayit ettirmiyenlerin mirasçıya ne şahsan ve ne de terekeye izafeten takip edemiyecekleri lüzumu ilân olunur. 2377

KÜÇÜK İLÂNLAR

Kiralık :

Kiralık — Keçiören de polis karakolu karşısı veznedar İrfan'ın 4 oda salon banyo ve müştemilâtlı müstakil katı kiralıktır. Üst kata müracaat. 2320

Kiralık — 3 oda 1 hol ve saire. Yenişehir Meşrutiyet Cad. Mimar Kemal mektebi arkası Türe. S. No. 6 Çatı katında ev sahibine müracaat. Ehvendir. 2321

Kiralık daire ve dükkânlar — Koyunpazarında Ağazade çarşısında konforlu daireler ve yeni dükkânlar kiralıktır. Mahalline müracaat. 2322

Kiralık daire — Yenişehir büyük tren köprüsü yanında İskitler caddesinde asfalta 30 metre 3 No.lu Kamar Ap. 4 oda konforlu daire. Tel: 2413 2326

Kiralık oda — Güzel güneşli havadar bir oda kiralıktır. Etfaiye meydanı İhsan bey Ap. ikinci kat No. 5 2329

Kiralık Mobilyalı oda — Aile yanında konforlu bir oda kiralıktır. Kızılay karşısı Paşakay Ap. 3 kat No. 10. 2331

Kiralık garaj — Vekâletlere yakın Mısır sefarethanesi yanında 49 numaralı apartmandaki garaj kiraya verilecektir. 2478 Telefona müracaat. 2333

Kiralık — Yenişehir Düzenli sokak No. 15 Güvenç apartmanında 40, 50, 55 liralık ferah ve manzaralı daireler. Telefon: 3063. 2339

Kiralık — 4 oda su tanzifat dahil 35 lira Öncebeci Bagaturlar sokak mektep arkası kasap ve bakkal karşısında No: 32. 2340

Kiralık — Dr. muayenehanesine veya aile için elverişli kalöriferli 52 liraya devren kiralıktır. Ankara posta Cad. Hanef Ap. No: 3 Tl: 3714 2341

Kiralık — Mobilyalı bir oda bir bay için kiralıktır. Yenişehir Karanfil sokak No. 15 A. I. 2343

Kiralık müstakil oda — Güzel manzaralı mobilyalı veya mobilyasız verilecektir. Yenişehir İsmet İnönü cad. No: 71 re müracaat. 2344

Kiralık oda — Kutlu pasta salonu üstünde birinci kat No: 6 apartman sıcak su banyo ve mobilyalı bir oda kiralıktır. 2345

Kiralık odalar — Yenişehir Karanfil bilge sokak Şinasi B. Ap. No: 9 ve Işıklar Cad. Yüksek Ap. kat 3 No: 8 ze müracaat. 2346

Aile nezdinde kiralık döşeli oda — Tam konfor. Atatürk bulvarı Toygar Ap. No: 5 Yenişehir. 2355

Kiralık müstakil ev — Cebeci'de Gedikli mektebi yanında güzel manzaralı havadar 3 oda 1 hol mutbak ve tam konfor. Tl: 2754 2358

Kiralık — Yenişehir Atatürk bulvarı Kalaç Ap. No: 12 daire 2 oda 1 hol banyo mutbak kalorifer sıcak su vardır. Talibine hemen devredilecektir. Kapıcıya müracaat edilmesi. 2359

Kiralık — Bahçeli evler No. 76 8 odalı geniş bahçeli, garajlı müstakil ev kiralıktır. Yanındaki 77. No. müracaat. 2360

Kiralık küçük büyük daireler — Sağlık bakanlığı civarı garaj otobüs durak yerine bir dakika İskitler Cad. Kiralık Ap. 4, 7 ve 9 No: lu ucuz daireler. Her türlü konfor. 7 No. ya müracaat. 2369

Kiralık oda — Mobilyalı banyolu ve kalöriferli bir oda kiralıktır. Yenişehir Adakale sokak No: 2 A Kemal Gürol Ap. 2370

Kiralık daire — 4 oda, 1 hol müştemilâtı resmî ve hususî daireye elverişlidir. Bankalar caddesi Tel: 1317 2378

Kiralık — Konforlu bir oda kiralıktır. Posta caddesi Şaban apartmanı 2. ci kat No. 8 2379

İş arayanlar :

Orta Ticaret mektebi mezunu ve Fransızca lisan ve muhaberatına vakıf tecrübeli bir muhasip iş arıyor. Ulusta N. O. rumuzuna mektupla müracaat. 2314

Daktilo alınacak

Radyo Müdürlüğünden :

7. 7. 939 cuma günü saat 15 de yapılacak müsabaka imtihanı ile idare bürosunda istihdam edilmek üzere iki daktilo alınacaktır.

Taliplerin idare bürosuna müracaatları. (2631) 12604

Satılık :

Satılık kiralık, mobilyeli, mobilyesiz — Çankaya Kavaklıdere Özdemir caddesi No. 65/2 iki kat iki daire her türlü konfor bakımlı bahçe satılıktır. Dört odalı birinci kat mobilyeli, mobilyesiz kiralıktır. Tel: 3456 dan 33 de Kâmil. 2254

Satılık — Yeni yapılan Meclisin arkasında Aşağı ayrancıda 1840 M2. arsa ile üzerindeki 34. ve 35 No.lu iki yeni ev. İçindekilere müracaat. 2283

Satılık ev — Bahçeli evlerden D. 4 tipi 24 numaralı ev satılıktır. 3173 Telefona müracaat. 2293

Satılık arsa — Çankaya'da asfalt üzerinde 1800 M. arsa içindeki Ankara taşı ile ve uygun fiyatla satılacaktır. Tel: 3173 2294

Satılık ev — İki katlı iki daireli çok sağlam yapılmış. 1000 M2 arsa Yenişehir Şurayı devlet arkası. Müracaat Telgas Seyfi Uzer. 2313

Satılık ucuz arsa — Bahçeli evler kooperatif bitişiğinde İmar dahili geniş cepheli 1000 metre parselli Tel 2406 bayram caddesi No. 1 2337

Satılık motosiklet — Zündapp DBK 250 tipinde 8,5 beygir kuvetinde gayet az ve çok temiz kullanılmış. Müracaat: mesaî saatlerinde Tel: 3289 da Atâ. 2349

Satılık ev aranıyor — Yenişehir ve civarında iki daireli - Müracaat mektupla Ulus'ta R. G. rumuzuna. 2357

Satılık Sepetli Motosiklet — Alman Trimuphu kongres 4 Zamanlı 9 beygir sepetli 12.000 kilometrede.

Abdullah oteli kâtibine müracaat, Tel: 2200. 2362

Acele satılık arsa — Yenişehirde Özenli sokak blok başı 11 cephe 16 derinlik bina çift daire inşaat arsa duvarlı 452 metre Tel. 2406 bayram C. No. 1 2363

Acele satılık apartman — Atatürk bulvarı 7 daireli 480 lira iratlı konforlu bahçeli arsa ve inşaat bedeline yolculuk dolayısiyle Tel: 2406 2364

Satılık arsalar — Yapılacak anıt kabir civarında istasyon arkasında imar dahili inşaata hazır metresi 2 liradan Tel. 2406 bayram caddesi. No. 1 2365

Satılık arsa — Kınacı han arkası Ali Nazmi apartmanı bitişiği 270 metre mağaza ve binaya müsait inşaata hazır Tel: 2406 bayram caddesi No. 1 2366

Satılık arsa — Atatürk bulvarı bakanlıklar karşısında parka nazır 18 bina cephe ve 16 derinlik yüksek iratlı binaya müsait acele Tel: 2406 2367

Acele satılık arsa — Cebecide Atilla caddesinde 20 metre cepheli 452 metre arsa münferit inşaat Tel: 2406 Bayram caddesi No. 1 2382

Acele satılık ev — Keçiörende asfalt üzerinde 7 odalı 12 dönüm bağlı tam konforlu ev ucuz fiyatla verilecek Tel: 1538 2386

Acele satılık arsa — Jandarma okulu yanında 645 - 550 M2 arsalar uygun fiyatla verilecek Tel: 1538 2387

Satılık arsa — Demirtepenin en güzel yerinde 620 M2 Maltepede 535 M² arsa ucuz fiyatla verilecek Tel: 1538 2388

Satılık — Fenerbahçe Kalamış koyu sahilinde müfrez arsalar. 410 metreden 810 metreye kadar. Kızıltoprak Rüştiye sokak No. 47 Miço ya müracaat. 2389

İş verenler :

(Türkçe ve ingilizçe bilen bir bayana ihtiyaç vardır. Taliplerin tahsil hâl tercümesi ve adreslerini havi mektupla Ankara posta kutusu 134 No müracaatları). 2316

Tezgâhtar ve tezgâhtar yamağına ihtiyaç vardır. İkinci Anafartalarda terzi M. Galip Çankayaya müracaat. 2338

Ortak aranıyor — Dört yol ağzında yevmi yüz lira satış yapan dükkânıma tezgâhtarlıktan anlar ufak sermayeli ortak arıyorum. Yenişehir meşrutiyet caddesi Aydınlık bakkaliyesi. Telefon 2538. 2356

Zayi — Kayseri nüfus müdürlüğünden aldığım hüviyet verakasını kaybettim yenisini alacağımdan eskisinin hükmü yoktur.

Ankarada Ulucanlar Batı sokak No. 4 evde Ahmet oğlu Ömer Demiray.

Dans dersleri

Öğrenmek isteyenlere müsait yer ve fiyat temin edilmiştir. Müracaat mektupla Ulus. Ga. B. G. rumuzuna 2383

Vilâyetler

250 ton motorin alınacak

İzmir Belediyesinden :

Otobüs işletme idaresi için 250 ton motörin satın alınması başkâtipliktеki şartnamesi veçhile kapalı zarflı eksiltmeye konulmuştur. Muhammen bedeli 17000 lira olup ihalesi 30-6-939 cuma günü saat 17 dedir. 2490 sayılı kanunun tarifatı dahilinde hazırlanmış teklif mektupları ihale günü azamî saat 16 ya kadar encümende riyasete verilir. 1275 liralık muvakkat teminatı öğleden sonra kapalı olmasına binaen öğleden evel İş Bankasına yatırılır. (2056-2385) 12354

Sınaî imalât noksanları itmamı

Aydın Su işleri Dördüncü Şube Müdürlüğünden :

A) Eksiltmeye konulan iş:

Horsunlu - Nazilli sulama kanalının 23 + 400 — 26 + 400 kilometreleri arasındaki sınaî imalât noksanlarının itmamı olup bedel keşfi (22039) lira 66 kuruştur.

B) Eksiltme kapalı zarf usuliyledir.

C) Eksiltme günü 10 temmuz 939 tarihine tesadüf eden pazartesi saat 16.30 da Aydın su işleri dördüncü şube müdürlüğünde yapılacaktır.

D) İstekliler şartname, proje ve merbutatını Aydın su işleri müdüriyetinde görebilirler.

E) Eksiltmeye girebilmek için isteklilerin 2490 No.lu kanun hükümlerine göre (1652) lira 97 kuruşluk muvakkat teminat vermeleri ve ihaleden (8) gün evel ehliyet vesikası almak üzere Aydın vilâyetine müracaat etmeleri şarttır.

F) Teklif mektuplarının eksiltme gününde tesbit edilen saatten bir saat evel su işleri dördüncü şube müdürlüğünde teşekkül etmiş olan komisyona verilmiş olması lâzımdır.

12361

Parke ve kesme döşeme işi

İzmir Belediyesinden :

Karşıyaka 1717 ve 1843 sayılı caddelerde yapılacak parke ve kesme döşeme işi başmühendislikteki keşif ve şartnamesi veçhile kapalı zarflı eksiltmiye kanulmuştur.

Muhammen bedeli 22.383 lira 34 kuruştur. İhalesi 30. 6. 939 cuma günü saat 17 dedir. 2490 sayılı kanunun tarifatı dahilinde hazırlanmış teklif mektupları ihale günü azamî saat 16 ya kadar encümende riyasete verilir. Muvakkat teminatı 1679 liradır. Öğleden sonra kapalı olmasına binaen öğleden evel iş bankasına yatırılır. (2068/2386) 12367

Kaldırım inşaatı

Aydın Vilâyeti Daimî Encümeninden :

1 — Aydın - Muğla yolunun 51 + 507 — 55 + 127 kilometreleri arasında 16906 lira 50 kuruş keşif bedelli adî kaldırım inşaatı eksiltmeye konmuştur.

Yapılacak iş 4420 m. adi kaldırım

2 — Bu işe ait evrak şunlardır:

A — Taş ve kum ocakları grafiği

B — Hülâsai keşif

C — Hususî fennî şartname

D — Eksiltme şartnamesi

E — Bayındırlık işleri genel şartnamesi

F — Tesviyeyi türabiye, şose ve kâgir inşaata ait fennî şartname

G — Mukavele projesi

İsteyenler bu evrakı Aydın nafıa müdürlüğünde görebilirler.

3 — Eksiltme 3. 7. 939 tarihinde pazartesi günü saat 15 de vilâyet encümeninde yapılacaktır.

4 — Eksiltme kapalı zarf usuliyledir.

5 — Eksiltmeye girebilmek için isteliilerin 1268 liralık muvakkat teminat vermesi ve Aydın vilâyetinden bu iş için alınmış ehliyet vesikası ve Ticaret odası vesikası bulunması lâzımdır.

6 — Teklif mektupları yukarıda üçüncü maddede yazılı saatten bir saat eveline kadar vilâyet encümenine getirilerek encümen reisliğine makbuz mukabilinde verilecektir. Posta ile gönderilecek mektupların nihayet üçüncü maddede yazılı saata kadar gelmiş olması ve dış zarfın mühür mumu ile iyice kapatılmış olması lâzımdır. Postada olacak gecikmeler kabul edilmez.

12274

Sınaî imalâtın inşası

Aydın Su işleri Dördüncü Şube Müdürlüğünden :

A) Eksiltmeye konulan iş :

Horsunlu - Nazilli sulama kanalının 26 + 400 — 36 + 050 kilometreleri arasındaki sınaî imalâtın inşaatı olup bedel keşfi (48752) lira 17 kuruştur.

B) Eksiltme kapalı zarf usuliyledir.

C) Eksiltme günü 10 temmuz 939 tarihine rastlıyan pazartesi günü saat 14,30 da Aydın su işleri dördüncü şube müdürlüğünde yapılacaktır.

D) İsteklilerin şartname, proje ve merbutatını Aydın su işleri müdürlüğünde görebilirler.

E) Eksiltmeye girebilmek için isteklilerin 2490 No.lu kanun hükümlerine göre (3656) lira 41 kuruşluk muvakkat teminat vermeleri ve ihaleden (8) gün evel ehliyet vesikası almak üzere Aydın vilâyetine müracaat etmeleri şarttır.

F) Teklif mektuplarının eksiltme gününde tesbit edilen saatten bir saat evel su işleri müdüriyetinde teşekkül etmiş olan komisyona verilmesi lâzımdır. 12360

İnşaat münakasası

Tunceli Nafıa Müdürlüğünden:

1 — Eksiltmeye konulan iş: Tunceli vilâyeti Deşt kışla ve ahırı ikmal inşaatır. Bu işin keşif bedeli 27172,58 liradır.

2 — Bu işe ait şartname ve evrak şunlardır.

A — Eksiltme şartnamesi.

B — Mukavele projesi,

C — Bayındırlık işleri genel şartnamesi.

D — Keşif hülâsa cetveli

E — Hususî şartname

F — Yapı işleri umumî ve fennî şartnamesi

G — Seridöpri

H — İsteyenler bu işe ait evraktan yapı işleri umumî ve fennî şartnamesiyle bayındırlık işleri genel şartnamesinden maadasını bir lira mukabilinde Tunceli Nafıa müdürlüğünden satın alabilirler. Yapi işleri umumî ve fennî şartnamesini ve bayındırlık işleri genel şartnamesini görmek isteyenler Tunceli Nafıa dairesinde bedelsiz olarak görebilirler.

3 — Eksiltme 3. 7. 939 pazartesi günü saat 15 de Tunceli nafıa müdürlüğü binasında kapalı zarf usuliyle yapılacaktır.

4 — Eksiltmeye girebilmek için isteklinin 2037.94 lira muvakkat teminat vermesi ve aşağıdaki vesikaları haiz olup göstermesi lâzımdır.

A — İhaleden en az 8 gün evel Tunceli vilâyetine müracaat ederek bu işe girebilmek için alınmış ehliyet vesikası.

B — Ticaret ve senayi odası sicil vesikası (939 senesi)

5 — Teklifler 3 üncü maddede yazılı saatten bir saat eveline kadar Tunceli nafıa dairesindeki eksiltme komisyonu reisliğine makbuz mukabilinde teslim edilecektir. Posta ile gönderilecek mektupların nihayet 3 üncü maddede yazılı saate kadar gelmiş olması ve artırma eksiltme ve ihale kanununa uygun olarak mühür mumu ile iyice kapatılmış olması lâzımdır. Postada olacak gecikmeler kabul edilmez. (2449) 12423

İnşaat münakasası

Siirt Vilâyeti Encümen Kaleminden :

1 — Siirt merkezinde Yenişehirde idarei hususiye tarafından yaptırılacak tek katlı mülâsık ikişer evden ibaret iki bina inşaatı yirmi gün müddetle açık eksiltmeye konulmuştur.

2 — Her birinin muhammen bedeli 4800 liradır. Müteahhidin yapacağı işin nevine göre metre mikâp veya metre murabbaı üzerinden kendisine tediyat yapılacağından teklif edeceği fiyatlarda bu esaslar üzerinden olacaktır.

3 — İnşaatı bayındırlık işleri umumî ve hususî fennî şartnamelerine uygun olaraktır. Proje keşif ve şartnameler her gün mesai saatlerinde nafıa dairesinde bedelsiz olarak görülebilir.

4 — Her binanın muvakkat teminatı 360 liradır.

5 — Bu iş için vilâyetten verilmiş ehliyet vesikası ibrazı mecburidir.

6 — İhale 6. 7. 939 perşembe günü saat 10 da vilâyet daimî encümenince yapılacaktır.

7 — Taliplerin mezkûr encümene müracaatları ilân olunur.

(4447/2468) 12442

Mezbaha yaptırılacak

Samsun Belediye Reisliğinden:

1 — Eksiltmeye konulan iş: Samsunda Çarşamba şosesi güzergâhında Mert ırmağı ile koşu yeri arasında yapılacak olan mezbaha inşaatı muhammen keşif bedeli 60467 lira 99 kuruş olup kapalı zarf usuliyle eksiltmeye konulmuştur.

2 — İş vahidi fiyat üzerinden verilecektir.

3 — Bu işe ait şartname ve evrakı saire aşağıda yazılıdır.

A — Yapı eksiltme şartnamesi

B — Mukavele projesi

C — Bayındırlık işleri genel şartnamesi.

D — Nafıa işleri umumî ve fennî şartnamesi

E — Fennî şartname

F — Keşif ve silsilei fiyat cetveli

G— Proje ve sair evrak.

C — Ve D fıkrasındaki evraktan başka diğer evraklar taliplerine 302 kuruş mukabilinden belediye heyeti fenniyesince verilir.

C — Ve D fıkrasındaki evrak belediye heyeti fenniyesince tetkik edilebilir.

4 — Muvakkat teminat miktarı 4273 lira 40 kuruştur.

5 — Eksiltme 20. 7. 939 tarihine müsadif perşembe günü saat 15 te Samsun belediyesinde müteşekkil belediye encümeni tarafından yapılacaktır.

6 — Eksiltmeye iştirak edebilmek için Samsun Nafıa müdürlüğünde müteşekkil komisyonu mahsusunda bu işi yapabileceğine dair vesika ibraz etmesi ve inşaatın devamı müddetince diplomalı bir mühendis veya mimar ve yahut fen memuru istihdamı ve Ticaret odasından kayıtlı olduğuna dair senei haliye vesika ibraz ve yapı eksiltme şartnamesinin 4 üncü maddesindeki vasıfları hazi olması şarttır.

7 — Teklif mektupları yukarıda yazılı gün ve saatten bir saat evel belediye encümen riyasetine makbuz mukabilinde verilecektir.

8 — Kapalı zarfların hizalarında teklif mektuplarının yazılışında ve bu zarfların tevdiinde ve posta ile gönderilmesinde taliplerin 2490 sayılı kanunun 32; 33, 34 üncü maddelerine ve bu hususiaki şartname hükümlerine harfiyen riayet eylemeleri lüzumu ilân olunur. (4430/2465) 12440

Yol ve köprü inşaatı

Zonguldak Valiliğinden :

Zonguldak vilâyeti içinde Safranbolu - Araç hududuna kadar mevcut tesviye üzerinde yapılacak yüz otuz beş bin lira muhammen bedelli yirmi bir kilometre şose ve elli iki adet büz ve kırk sekiz adet köprü ve menfez işi kapalı zarf usuliyle ve vahidi fiyat üzerinden eksiltmeye konulmuştur.

Eksiltmesi 7. Temmuz 939 cuma günü saat on beşte Zonguldak vilâyeti daimî encümeninde yapılacaktır. Eksitme şartnamesi ve buna müteferri diğer evrak Zonguldak nafıa müdürlüğünden ve daimî encümen kaleminde görülebilir. Muvakkat teminat on bin yüz yirmi beş liradır. Eksiltmeye girmek isteyenlerin ihale gününden sekiz gün evel Zonguldak vilâyetine müracaat ederek vilâyet makamından alınacak müteahhitlik ehliyet vesikasi le ticaret odasından bu yıl içinde alınmış vesika ve muvakkat teminatları ile birlikte teklif mektuplarını yukarıdaki günde ihale saatinden bir saat eveline kadar vilâyet daimî encümeni reisliğine vermeleri ilân olunur.

(4413/2467) 12441

Göçmen evleri yaptırılacak

Sıvas İskân Müdürlüğünden :

Eksiltmeye konulan iş:

1 — Hafik kaza merkezinde yapılacak 100 göçmen evleri (Kerestelери hariç) bilumum malzeme müteahhide ait olmak üzere kapalı zarf usuliyle yapılacaktır.

2 — Keşif bedeli 35784 liradır.

3 — Bu işe ait şartname şunlardır:

A — Fennî şartname

B — İdarî şartname

4 — 12 Temmuz 939 çarşamba günü saat 15 te iskân müdürlüğü dairesindeki komisyonda yapılacaktır.

5 — Teminatı muvakkate miktarı 2683 lira 80 kuruştur. Teminatı muvakkate nakten veya tahvil olarak komisyonca alınamıyacağından bunun daha evel maliye veznesine yatırılmış olması ve makbuzunun zarfa konması.

6 — İstekliler fennî ve idarî şartnamelerle planı tatil günleri hariç her gün Ankarada İskân umum müdürlüğünde, İstanbul, Sivas, Samsun, Kayseri iskân müdürlüklerinde görebilirler.

7 — Teklif mektuplarını 4 üncü madde yazılı saatten bir saat eveline kadar makbuz mukabilinde komisyon başkanlığına vermeleri lâzımdır. Postada ve muayyen saatten sonra gecikmeler kabul edilmez. Kanunun tarifi dairesinde hazırlanmış ve mühürlenmemiş olan zarflar kabul edilmez.

(2504 12477

Elektrik malzemesi alınacak

Çankırı Belediyesinden :

Belediyemiz elektrik enstalasyon malzemesi 6. 7. 939 tarihine kadar pazarlıkla alınacağından taliplerin belediyemize müracaatları veyahut o günden evel tekliflerini belediyemize göndermeleri ilân olunur.

(4518/2522) 12518

Ekmek alınacak

Bursa Cümhuriyet Müddeiumumiliğinden :

1 — Bursa cezaevinin 939 senesi haziran ayı iptidasından 1 haziran 940 gününe kadar 939 malî senesi zarfında Bursa cezaevinin ekmek ihtiyacı aşağıdaki şartlar dairesinde kapalı zarf usuliyle eksiltmeye çıkarılmış ve ihale gününün 15. 6. 939 perşembe günü saat 16 da yapılacağı ilân edilmiş ise de bazı noksanlı muamele dolayısiyle yevmi mezkûrda ihale yapılamadığından yeniden ilânat icrası komisyon kararı iktizasından bulunmakla keyfiyet aşağıda yazılı olduğu üzere ilân olunur.

1 — Safi buğday unundan yapılmak ve belediyenin piyasada ikinci nevi addedeceği ekmekten olmak ve aynı şerait dahilinde pişirilmek üzere beheri 960 gram itibariyle her gün için en az 300 en çok 900 ekmek teslim edilecektir.

2 — Ekmekler sabahları saat 9 da cezaevine teslim edilmiş olacaktır.

3 — Evsafı ve miktarı gösterilen ekmeğin muvakkat teminatı 1977 lira 94 kuruştur.

4 — Teminat banka mektubu veya mal sandığına yatırılacak nakit veya tahvilâta ait nakit ve ayniyat makbuzudur.

5 — İhale 10 7. 939 pazartesi günü saat 16 dadır.

6 — İhale Bursa C. müddeiumumiliğinde yapılacaktır.

7 — Talipler teklif mektuplarını ve teminatlarını ayrı ayrı zarflara koyarak 10. 7. 939 da komisyona azamî saat 16 ya kadar ibraz etmeleri lâzımdır. Bu müddet geçtikten sonra yapılacak teklifler kabul edilmiyecektir.

8 — Bu hususa ait masraflar ve ilânat ücretleri alıcıya ait olacaktır.

9 — Kanunî evsaf ve şeraiti haiz olup da münakasaya iştirak edecekлerin fazla malûmat almak ve şartnameyi görmek üzere Bursa C. müddeiumumiliğine veya cezaevi direktörlüğüne müracaat etmeleri lüzumu ilân olunur. (4408/2466) 12515

Harita işleri

Kayseri Belediyesinden :

Belediyemizini hali hazırasını gösterir mevcut 1/2000 mikyasındaki harta yapı ve yollar kanunu mucibince 1/1000 mikyasının yapılacağı gibi yine bu harta halen mevcut 1/500 ve 1/2000 mikyasındaki şehrin hali hazırasını gösterir hartaları üzerine işlenmesi bir ay müddetle nafıa vekâletinden gösterilen şartname ve mukavelename projesine tevfikan açık olarak münakasaya çıkarılmıştır.

2 — Yukarıda yapılması icabeden hartaların muhammen bedeli taliplerin belediye encümenine teklif edecekleri fiyatlar tetkik olunacak belediyenin nefine olan teklif kabul edilecektir.

3 — İmar heyetinden musaddak ehliyet vesikası olan yüksek mühendis ve bu gibi şehir plânlarını yaptığına ve muvaffak olduğuna dair nafıa vekâleti şehircilik mütehassısları girebilirler.

4 — Bu işin yapılması belediye encümenince kendisine tevdi ve ihale olunan mühendis veya mütehassısların yapacakları bu hartaları yapı ve yollar kanunu mucibince belediye meclisine ve vilâyet makamına ve nafıa vekâleti imar reisliğine tasdik ettirmiye mecburdur.

5 — Talipler teklif edecekleri fiyat üzerinden arttırma ve eksiltme kanununun bu baptaki hkümleri mucibince yüzde yedi buçuk teminatı muvakkate olarak belediye veznesine yatırılması şarttır.

6 — Talipler ellerindeki vesikayı en az ihale gününden sekiz gün evel Kayseri nafıa müdürlüğüne ibraziyle tasdik ettirilmesi ve 19. 7. 939 tarihine müsadif çarşamba günü saat 15 te belediye encümenine ve fazla izahat almak isteyenler belediye mühendisliğine müracaatları ilân olunur.

(4520/2524) 12519

Göçmen evleri yaptırılacak

Kırklareli İskân Müdürlüğünden :

1 — Kırklareline 19 kilometre uzakta bulunan Arizbaba çiftliğinde 100,20 kilometrede Tekkeşehler'de 50 ve 22 kilometrelerde Kızılcamüsellim köyünde 50 ki ceman 200 göçmen evi inşaatı yalnız kerestesi hükümet tarafından verilmek üzere toptan veya gurup halinde eksiltmeye konulmuştur.

2 — Umum keşif tutarı 64452 lira 96 kuruştur.

3 — Eksiltme 10 temmuz 939 pazartesi günü saat 15 de Kırklareli iskân müdürlüğünde müteşekkil komisyonu tarafından yapılacaktır.

4 — Eksiltme kapalı zarf usuliyledir.

5 — Münakasa şartnamesi, plân ve sair evrak 322 kuruş bedel mukabilinde Kırklareli iskân müdürlüğünden alınabilir.

6 — Muvakkat teminat akçesi:

Arizbaba için "2565" lira 46 kuruş, Tekkeşehler için "1129" lira 15 kuruş, Kızılcamüsellim için "1137" lira 11 kuruş olup 200 eve birden teklif verecekler için de "4472" lira 65 kuruştur.

7 — Teklif mektupları eksiltme saatinden bir saat eveline kadar komisyon başkanlığına tevdi edilmiş bulunacaktır.

8 — Eksiltmeye talip olanların ehliyet vesikalariyle birlikte müracaatları ilân olunur. (4542/2551) 12522

Göçmen evi yaptırılacak

İzmir İskân Müdürlüğünden :

Urla kazası merkezinde keresteleri iskân dairesince verilmek ve sair malzeme ve işçiliği müteahhide ait olmak üzere 100 adet kârgir göçmen evinin inşası kapalı zarf usuliyle münakasaya konulmuştur.

1 — Beher evin muhammen keşif bedeli 476 lira 30 kuruş olmak üzere cem'an 47630 liradır.

2 — İhalesi 3 temmuz 939 pazartesi günü saat 11 de İzmir iskân müdürlüğünde müteşekkil komisyon huzurunda icra edilecektir.

3 — Keşif bedeli mecmuunun % 7,5 dan tutarı olan 3572 lira 25 kuruş muvakkat teminat parasının mal sandığına yatırıldığına dair makbuzun veya Banka teminat mektubu ile 2490 sayılı kanuna göre muktazi evrak ve vesaiki ihaleden bir saat evel komisyon reisliğine makbuz mukabilinde tevdi edilmesi lâzımdır.

4 — İşbu inşaata ait şartname ce sair evrak her gün İzmir, Ankara ve İstanbul İskân müdürlüklerinde görülebilir. (2001/2287) 12255

Alacaklı olanların nazarı dikkatine

Elazığ Elektrik ve Su T. A. Şirketi tasfiye komisyonundan:

Elazığ elektrik ve su şirketi hisselerinin kısmı küllisinin belediye tarafından satın alınmasından dolayı hissedaranın beşten aşağı düşmesinden şirketin esas mukavelenamesinin doksan üçüncü ve ticaret kanununun dört yüz kırk ikinci maddesi mucibince münfesih addedilmiş ve 13-6-939 tarihinden itibaren şirketin tasfiyesine başlanmış olduğundan şirkette alacaklı olanların tarihi ilândan itibaren bir sene zarfında Elazığ elektrik tasfiye komisyonuna müracaat eylemeleri ilân olunur.. 2390

Ordu hasta bakıcı hemşireler okuluna ait bazı izahat ve okula kayıt ve kabul şartları

M. M. Vekâletinden :

1 — Hastabakıcı hemşireler yetiştirmek üzere Ankara'da M. M. Vekâleti tarafından (Ordu hastabakıcı hemşireler okulu) açılmıştır.

2 — 3433 sayılı kanun mucibince bu okuldan mezun olacaklar, memur olup tekaüdiye alacaklardır.

3 — Mezun olanlar altı senelik mecburî hizmetlerini ordu hastahanelerinde yapacaklar, ondan sonra arzu ederlerse memleketteki bütün sıhhî teşekküller kendilerine açık olacaktır.

4 — Tahsil müddeti üç sene olup, bu müddet içinde okurlara ayda beş lira harçlık verilecek ve iaşe ve ilbasları tamamen Okul'a ait olacaktır

5 — Okuldan mezun olanlar, barem kanununa göre 17,5 lira aslî maaştan başlamak üzere maaş alacaklar ve bu mikdar gittikçe çoğalacaktır. Bu zaman dahi iaşe, giydirme ve barındırma orduya ait olacaktır.

6 — Okul, 15 Eylül 1939 da tedrisata başlıyacaktır.

7 — Okul'a kayıt ve kabul şartları şunlardır:

a - Türkiye cümhuriyeti tebaasından olmak ve türk ırkından bulunmak.

b - Sıhhati yerinde olmak ve durumu her iklimde vazife görmeğe müsait bulunmak. (bunlar her hangi bir hastahane heyet raporu ile tevsik ettirmek ve evraka bağlamak lâzımdır.

c - Yaşı on altıdan aşağı ve yirmi ikiden yukarı olmamak

d - Kendisi, ana ve babası iffet ehlinden olmak (bu vaziyet polisçe tevsik ettirilerek evraka bağlanacaktır.

e - En az orta okul tahsilini bitirmiş olmak veya bu derecede tahsil görmüş düğünü ispat etmek (tasdikname suretleri musaddak olarak eklenecektir)

f - Evli veya nişanlı bulunmamak (evvelce evlenip boşananlarla kocası ölmüş olanlar kabul edilir.) (Buna ait medenî hali bildirir müsbit evrakı keza eklenecektir).

g - Sıhhî sebepler dışında Okulu kendiliğinden terkettiği yahut evlenmek suretiyle veya diğer inzibatî sebeplerle okuldan çıkarıldığı yahut altı senelik mecburî hizmetini yapmadığı veya tamamlamadığı yahut sıhhî sebepler dışında okuldan çıkarıldığı takdirde tahakkuk ettirilecek mekteb masraflarını tamamen ödiyeceğine ve gösterdiği vesikaların tamamen doğru olduğuna dair noterden tasdikli ve kefilli bir taahhüdname vermek.

8 — Bu evrak sahipleri Okula imtihansız olarak kabul edilecektir.

9 — Altıncı maddedeki evrakı tamamlıyanlar bunları Ankaradakiler M. Vekâleti sıhhat işleri dairesine, diğer vilâyet merkezlerindekiler Valiliklerine, kazadakiler kaymakamlıklara takdim edecekler ve bu yol ile M. M. Vekâleti sıhhat işleri dairesine yollanacaktır.

10 — Taliplerin kabul edildikleri ve mektebe hareket etmeleri aynı makamlar tarafından kendilerine bildirilecektir.

11 — Kabul edileceklerin Okulun bulunduğu Ankara'ya kadar sarfedecekleri yol parası kendilerine ait olacak ve (M. M. Vekâleti sıhhat işleri dairesi reisliği) ne hitaben yazacakları dilekçede bunu tasrih edeceklerdir.

(1869) 11849

Muhtelif işçiler alınacak

M. M. V. Eskişehir tayyare fabrikası Direktörlüğünden :

Eskişehir Tayyare Fabrikasına imtihanla aşağıda sanat şubeleri yazılı 43 Birinci sınıf işçi alınacaktır.

25 Birinci Sınıf Tesviyeci
8 Birinci Sınıf Tornacı
8 Brinci Sınıf Elektrikçi
2 Birinci Sınıf Telsizci

İmtihanda en iyi derecede muvaffak olanlara (5) liraya kadar yevmiye verilecektir.

Fabrikaya girebilmek için San'at Okulu mezunu olmak veya Askerî Fabrikalarla Devlet Demiryolları Fabrikalarında kadro fazlası olarak ayrılmış bulunmak ve bu vaziyeti resmî vesaikle ispat etmek lâzımdır. Bu şartlar dahilinde olan San'at okulu mezunları tercih edilecektir.

San'at Okulu mezunu olmıyanlar için yaş haddi 25 ilâ 40 dır. San'at Okulu mezunları için bu had nazarı itibare alınmıyacaktır. Şu kadar ki 40 yaşından yukarı olanlar ancak sanatlarında mütehassıs olmak şartiyle kabul edilebilirler.

Aynı şartları haiz olan Elektrikçilerden hariçte staj görmüş olanlar tercih edilecektir. Telsizcilerden birinin muhabereye aşina olması ve telsiz postalarında çalışmış bulunması şarttır.

Fabrikaya girebilmek için türk olmak ve ecnebi kadınla evli bulunmamak şarttır.

Yukarda yazılı şartları haiz olanların, hiç bir teahhüdü tazammun etmemek şartiyle imtihan için Eskişehir Tayyare fabrikasına bizzat gelmeleri ve beraberlerinde aşağıda yazılı evrak ve vesaiki getirmeleri lâzımdır.

A — Nüfus Tezkeresi
B — Varsa mektep şehadetnamesi
C — Evelce çalışmış olduğu yerlerden aldığı bonservisler.
D — Askerlik terhis vesikası (San'at okullarının yeni mezunları için istenmez)
E — Hüsnü hal varakası (Emniyet Direktörlüğünden)
F — 2 adet fotoğraf 4×6 eb'adında
G — Aşı şehadetnamesi.

Taliplerin ilân tarihinden itibaren 15 gün zarfında bir mektupla veya bizzat Eskişehir Tayyare Fabrikası Direktörlüğüne müracaat etmeleri vaziyetlerini bildirmeleri lâzımdır. 12608

Askerî Fabrikalar

5 ton 1 No. lu santralit alınacak

Askerî Fabrikalar Umum Müdürlüğü Merkez Satın Alma Komisyonundan :

Tahmin edilen bedeli (9250) lira olan 5 ton 1 No. lı Santralit Askerî Fabrikalar umum müdürlüğü merkez satın alma komisyonunca 12. 7. 1939 çarşamba günü saat 15,30 da pazarlıkla ihale edilecektir. Şartname parasız olarak komisyondan verilir. Taliplerin muvakkat teminat olan (693) lira (75) kuruş ve 2490 numaralı kanunun 2 ve 3. maddelerindeki vesaikle komisyoncu olmadıklarına ve bu işle alâkadar tüccardan olduklarına dair Ticaret odası vesikasiyle mezkûr gün ve saatte komisyona müracaatları.

(2482) 12455

250 ton elektrolit bakır alınacak

Askerî Fabrikalar Umum Müdürlüğü Merkez Satın Alma Komisyonundan :

Tahmin edilen bedeli (175.000) lira olan 250 ton elektrolit bakır Askerî Fabrikalar umum müdürlüğü merkez satın alma komisyonunca 14. 7. 1939 cuma günü sat 14,30 da pazarlıkla iha le edilecektir. Şartname (8) lira (75) kuruş mukabilinde komisyondan verilir. Taliplerin muvakkat teminat olan (10.000) lira ve 2490 numaralı kanunun 2 ve 3. maddelerindeki vesaikle komisyoncu olmadıklarına ve bu işle alâkadar tüccardan olduklarına dair Ticaret odası vesikasiyle mezkûr gün ve saatte komisyona müracaatları.

(2373) 12552

5 ton kurşun üstübeci 2 ton çinko üstübeci

Askerî Fabrikalar Umum Müdürlüğü Merkez Satın Alma Komisyonundan :

Tahmin edilen bedeli (4200) lira olan 5 ton kurşun üstübeci ile 2 ton çinko üstübeci Askerî Fabrikalar umum müdürlüğü merkez satın alma komisyonunca 17. 7. 1939 pazartesi günü saat 14 de pazarlıkla ihale edilecektir. Şartname parasız olarak komisyondan verilir. Taliplerin muvakkat teminat olan (315) lira ve 2490 numaralı kanunun 2 ve 3. maddelerindeki vesaikle komisyoncu olmadıklarına ve bu işle alâkadar tüccardan olduklarına dair Ticaret odası vesikasiyle mezkûr gün ve saatte komisyona müracaatları.

(2530) 12497

100 ton elektrolit tutya alınacak

Askerî Fabrikalar Umum Müdürlüğü Merkez Satın Alma Komisyonundan :

Tahmin edilen bedeli (23.000) lira olan 100 ton elektrolit Tutya Askerî Fabrikalar umum müdürlüğü merkez satın alma komisyonda 14. 7. 1939 cuma günü saat 14 te pazarlıkla ihale edilecektir. Şartname parasız olarak komisyondan verilir. Taliplerin muvakkat teminat olan (1725) lira ve 2490 numaralı kanunun 2 ve 3. maddelerindeki vesaikle komisyoncu olmadıklarına ve bu işle alâkadar tüccardan olduklarına dair Ticaret odası vesikasiyle mezkûr gün ve saatte komisyona müracaatları. (2574) 12553

8 ton natrium bisülfit alınacak

Askerî Fabrikalar Umum Müdürlüğü Merkez Satın Alma Komisyonundan :

Tahmin edilen bedeli (700) lira olan 8 ton Natrium bisülfit Askerî Fabrikalar umum müdürlüğü merkez satın alma komisyonunca 12. 7. 1939 çarşamba günü saat 16 da pazarlıkla ihale edilecektir.

Şartname parasız olarak komisyondan verilir. Taliplerin muvakkat teminat olan (52) lira (50) kuruş ve 2490 numaralı kanunun 2 ve 3. maddelerindeki vesaikle komisyoncu olmadıklarına ve bu işle alâkadar Tüccardan olduklarına dair Ticaret odası vesikasiyle mezkûr gün ve saatte komisyona müracaatları. (2483) 12456

Nafıa Vekâleti

4 kalem cam alınacak

Nafıa Vekâletinden :

7. 7. 939 cuma günü saat 15 de Ankara'da, Nafıa vekâleti binası içinde malzeme müdürlüğü odasında toplanan malzeme eksiltme komisyonunda 1170 lira muhammen bedelle, 3 m/m lik duble cam 100 M2 ve 2 m/m lik yarım duble cam 400 M2 ile 0,55 × 0, 45 × 0,002 ebadında adi cam 8 sandık 40 adetlik ve 0,55 × 0, 45 × 0,001 1/2 ebadında adi cam 2 sandık 40 adetlik olmak üzere Konya'nın Çumra istasyonunda teslim şartiyle dört kalem camın açık eksiltme usulü ile eksiltmesi yapılacaktır.

Eksiltme şartnamesi ve teferrüatı bedelsiz olarak malzeme müdürlüğünden alınabilir.

Muvakkat teminat 87,75 liradır.

İsteklilerin muvakkat teminat ve şartnamesinde yazılı vesaik ile birlikte aynı gün saat 15 de mezkûr komisyonda hazır bulunmaları lâzımdır.

(2429) 12438

Matbaacılara

Nafıa Vekâletinden :

13. 7. 939 perşembe günü saat 11 de Ankarada nafıa vekâleti binası içinde malze müdürlüğü odasında toplanan malzeme eksiltme komisyonunda bu sene içinde ödenecek basım ücreti takribî 8000 lira bedeli tahmin edilen vekâletin neşretmekte olduğu fennî ve idarî mecmuların tertibi ve tabının kapalı zarf usulü ile vahidi fiyatları üzerinden eksiltmesi yapılacaktır. Eksiltme şartnamesi ve teferrüatı bedelsiz olarak malzeme müdürlüğünden alınabilir.

Muvakkat teminat 600 liradır.

İsteklilerin teklif mektuplarını muvakkat teminat ve şartnamesinde yazılı vesaik ile birlikte aynı gün ve saat ona kadar mezkûr komisyona makbuz mukabilinde vermeleri lâzımdır.

(2623) 12598

Yapı işleri tesisat ilânı

Nafıa Vekâletinden :

1 — Eksiltmeye konulan iş: Ankara'da yaptırılmakta bulunan gençlik parkına filitre istasyonundan su isalesi tesisatıdır.

Keşif bedeli 65.952 lira 50 kuruştur.

2 — Eksiltme 14. 7. 1939 cuma günü saat 15 de nafıa vekâleti yapı ve imar işleri reisliği eksiltme komisyonu odasında kapalı zarf usuliyle yapılacaktır.

3 — Eksiltme şartnamesi ve buna müteferri evrak 330 üç otuz kuruş bedel mukabilinde yapı ve imar işleri reisliğinden alınabilir.

4 — Eksiltmeye girebilmek için isteklilerin 4547 dört bin beş yüz kırk yedi lira 63 altmış üç kuruşluk muvakkat teminat vermeleri ve nafıa vekâletinden bu işe girebileceklerine dair alınmış ehliyet vesikası ibraz etmeleri lâzımdır. Bu vesika eksiltmenin yapılacağı günden en az sekiz gün evel isteklilerin bir istida ile nafıa vekâletine müracaatları ve dilekçelerine en az bir kalemde 50.000 elli bin liralık bu işe benzer bir iş yaptıklarına dair işi yaptıran idarelerden alınmış vesika raptetmeleri muktazidir. Bu müddet zarfında vesika talebinde bulunmıyanlar eksiltmeye giremiyecekler dir.

5 — İstekliler teklif mektuplarını ihale günü olan 14. 7. 1939 cuma günü saat 14 e kadar eksiltme komisyonu reisliğine makbuz mukabilinde teslim edeceklerdir.

Postada olan gecikmeler kabul edilmez. (2488) 12592

Kanal hafriyatı ve sınaî imalât

Nafıa Vekâletinden :

Eksiltmeye konulan iş:

1 — Büyük Menderes tabilerinden Çürüksu üzerinde yapılacak regülâtörle Sarayköy ovasını sulamak üzere açılacak kanal hafriyat ve sınai imalâtı keşif bedeli (470.004) lira (70) kuruştur.

2 — Eksiltme 24. 7. 939 tarihine rastlıyan pazartesi günü saat 15 de nafıa vekâleti su işleri reisliği su eksiltme komisyonu odasında kapalı zarf usuliyle yapılacaktır.

3 — İstekliler eksiltme şartnamesi, mukavele projesi, bayındırlık işleri genel şartnamesi, fennî şartname ve projeleri 23 lira 50 kuruş mukabilinde su işleri reisliğinden alınabilir.

4 — Eksiltmeye girebilmek için isteklilerin 22.550 lira 19 kuruşluk muvakkat teminat vermesi ve eksiltmenin yapılacağı günden en az sekiz gün evel ellerinde bulunan vesikalarla birlikte bir dilekçe ile nafıa vekâletine müracaat ederek bu işe mahsus olmak üzere vesika almaları ve bu vesikayı ibraz etmeleri şarttır. Bu müddet içinde vesika talebinde bulunmıyanlar eksiltmeye iştirâk edemezler.

5 — İsteklilerin teklif mektuplarını ikinci maddede yazılı saatten bir saat eveline kadar su işleri reisliğine makbuz mukabilinde vermeleri lâzımdır.

Postada olan gecikmeler kabul edilmez. (2552) 12593

Ankara Asliye İkinci Hukuk Mahkemesinden :

Ankarad'a umumî hapishane arkasında Şükriye mahallesinde 92 numara lı evde Geredenin Türk beyli köyünden Mehmet Ali kızı Fatmaya:

Kocanız Mustafa Azmi tarafından aleyhinize açılan boşanma davasının duruşması 14. 7. 939 cuma günü saat 9 da icra kılınacağından mezkûr gün ve saatte Ankara Adliye Sarayı üçüncü katında Asliye ikinci hukuk mahkemesinde hazır bulunmanız veya bir vekil göndermeniz lüzumu davetiye makamına kaim olmak üzere H. U. M. kanununun 142 inci maddesi mucibince ilân olunur. (2633) ,12605

Sıhat ve İçtimaî M. V.

Kok kömürü alınacak

Sıhat ve İçtimaî Muavenet Vekâleti Hudut ve Sahiller Sıhat Umum Müdürlüğünden :

Umum müdürlük kalorifer dairesi için açık eksiltme ile yetmiş beş ton yerli kok kömürü alınacaktır.

Beher ton için tahmin edilen bedeli yirmi dört lira muvakkat teminat yüz otuz beş liradır.

Açık eksiltme 10. Temmuz 1939 pazartesi günü umum müdürlük satın alma komisyonunda saat on birde yapılacaktır.

Şartnamesini görmek isteyenlerin ayniyat muhasibi mesullüğüne müracaatları. (2535) 12501

Gümrük Muhafaza

Alâkadarlara

Gümrük Muhafaza Genel Komutanlığından :

Gümrük muhafaza teşkilâtına, gerek harp okuluna gönderilmek üzere alınacağı ilân edilen lise mezunu yedek subayların ve gerek esliha subaylığı için müracaat edeceklerin müracaatlarının kabul müddeti 30 haziran 939 tarihinde biteceği cihetle bu tarihten sonra müracaat edilmemesi ve gelecek istidaların da muameleye konulmıyacağı ilân olunur.

(2637) 12607

D. Demiryolları

Muhtelif alât ve edavat alınacak

D. D. Yolları Satın Alma Komisyonundan :

Muhammen bedeli 39130 lira olan muhtelif alât ve edevat 7.8.1939 pazartesi günü saat 15.30 da kapalı zarf usuliyle Ankarada idare binasında satın alınacaktır.

Bu işe girmek isteyenlerin (2934,75) liralık muvakkat teminatiyle kanunun tayin ettiği vesikaları ve tekliflerini aynı gün saat 14.30 a kadar komisyon reisliğine vermeleri lâzımdır.

Şartnameler 195 kuruşa Ankara ve Haydarpaşa veznelerinde satılmaktadır. (2397) 12422

Köprü malzemesi alınacak

D. D. Yolları Satın Alma Komisyonundan :

Muhammen bedeli 5900 lira olan Karabük döner köprüsü çukur iksa malzemesi 11. 8. 1939 cuma günü saat 15,30 da kapalı zarf usuliyle Ankarada idare binasında satın alınacaktır.

Bu işe girmek isteyenlerin (442,50) liralık muvakkat teminat ile kanunun tayin ettiği vesikaları ve tekliflerini aynı gün saat 14,30 a kadar komisyon reisliğine vermeleri lâzımdır.

Şartnameler parasız olarak Ankarada malzeme deiresinden, Haydarpaşada tesellüm ve sevk şefliğinden dağıtılacaktır. (2571) 12550

Ahşap parke yaptırılacak

D. D. Yolları Satın Alma Komisyonundan :

Sivas ve cer atelyelerinde lokomotif ve vagon atelyeleri ile takımhane zeminine ahçap parke döşenmesi işi kapalı zarf usuliyle ve vahidi fiyat üzerinden eksiltmeye konmuştur.

1 — Bu işin muhammen bedeli 27.000 liradır.

2 — İstekliler bu işe ait şartname ve sair evrakı devlet demiryollarının Ankara, Sirkeci, Sivas veznelerinden 68 kuruş bedel mukabilinde alabilir.

3 — Eksiltme 14. 7. 939 cuma günü saat 16 da D. D. Yolları yol dairesinde toplanacak merkez 1 inci komisyonca yapılacaktır.

4 — Eksiltmeye girebilmek için isteklilerin teklif mektupları ile birlikte aşağıda yazılı teminat ve vesaiki aynı gün saat 15 e kadar komisyon riyasetine tevdi etmiş olmaları lâzımdır.

a) — 2490 sayılı kanun ahkâmına uygun 2025 liralık muvakkat teminat,

b) — Bu kanunun tayin ettiği vesikalar. (2581) 12595

Dahiliye Vekâleti

Harita yaptırılacak

Dahiliye Vekâletinden :

Develi kasabasının 170 hektarlık meskûn ve gayri meskûn sahasının halihazır haritalariyle bunu çevreliyen 60 hektarlık arazi ile 230 hektara varan sahanın 1/4.000 mikyaslı münhanili takeometrik haritasının alımı işi eksiltmeye çıkarılmıştır.

İşin maktu bedeli 4.600 liradır.

Eksiltme 3 temmuz 939 pazartesi günü saat 15 de Develi belediye dairesinde toplanacak eksiltme komisyonu tarafından yapılacaktır.

Muvakkat teminat 345 liradır.

Eksiltmeye iştirâk edeceklerin vaktinde belediyeler imar heyetinden iştirâk vesikası almaları ve bunu teklif mektubuna koymaları lâzımdır.

Şartnameler (Develi) belediyesinden ve Ankara'da belediyeler imar heyetinden parasız olarak alınabilir. Tekliflerin tayin edilen günde saat 14 de kadar Develi belediye riyasetine verilmesi ve yahut posta ile bu saate kadar gönderilmesi lâzımdır.

(2262) 12298

Harita yaptırılacak

Dahiliye Vekâletinden :

Bünyan kasabasının 90 hektarlık meskûn ve gayri meskûn sahanın hali hazır haritalariyle bunu çevreliyen 60 hektarlık arazi ile 150 hektara varan sahanın 1/2.000 mikyaslı münhanili takeometrik haritasının alımı işi eksiltmeye çıkarılmıştır.

İşin maktu bedeli 2500 liradır.

Eksiltme 6 temmuz 939 cuma günü saat 15 de Bünyan belediye dairesinde toplanacak eksiltme komisyonu tarafından yapılacaktır.

Muvakkat teminat 187,5 liradır.

Eksiltmeye iştirâk edeceklerin vaktinde belediyeler imar heyetinden iştirâk vesikası almaları ve bunu teklif mektubuna koymaları lâzımdır.

Şartnameler (Bünyan) belediyesinden ve Ankarada belediyeler imar heyetinden parasız olarak alınabilir.

Tekliflerin tayin edilen günde saat 14 de kadar Bünyan belediye riyasetine verilmesi ve yahut posta ile bu saate kadar gönderilmesi lâzımdır.

(2265) 12301

Harita yaptırılacak

Dahiliye Vekâletinden :

Bor kasabasının 180 hektarlık meskûn ve gayri meskûn sahasının hali hazır haritalariyle bunu çevreliyen 60 hektarlık arazi ile 240 hektara varan sahanın 1/4.000 mikyaslı münhanili takeometrik haritasının alımı işi eksiltmeye çıkarılmıştır.

İşin maktu bedeli 4800 liradır.

Eksiltme 10 temmuz 939 pazartesi günü saat 15 de Bor belediye dairesinde toplanacak eksiltme komisyonu tarafından yapılacaktır.

Muvakkat teminat 360 liradır.

Eksiltmeye iştirâk edeceklerin vaktinde belediyeler imar heyetinden iştirâk vesikası almaları ve bunu teklif mektubuna koymaları lâzımdır.

Şartnameler (Bor) belediyesinden ve Ankarada belediyeler imar heyetinden parasız olarak alınabilir. Tekliflerin tayin edilen günde saat 14 de kadar Bor belediye riyasetine verilmesi yahut posta ile bu saate kadar gönderilmesi lâzımddır. (2264) 12300

Harita yaptırılacak

Dahiliye Vekâletinden :

Amasya kasabasının 190 hektarlık meskûn ve gayri meskûn sahasının hali hazır haritalariyle bunu çevreliyen 100 hektarlık arazi ile 290 hektara varan sahanın 1/4.000 mikyaslı münhanili takeometrik haritasının alımı işi eksiltmeye çıkarılmıştır.

İşin maktu bedeli 7.000 liradır.

Eksiltme 30 haziran 939 cuma günü saat 15 de Amasya belediye dairesinde toplanacak eksiltme komisyonu tarafından yapılacaktır.

Muvakkat teminat 525 liradır. Eksiltmeye iştirâk edeceklerin vaktinde belediyeler imar heyetinden iştirâk vesikası almaları ve bunu teklif mektubuna koymaları lâzımdır.

Şartnameler (Amasya) belediyesinden ve Ankara'da belediyeler imar heyetinden parasız olarak alınabilir.

Tekliflerin tayin edilen günde saat 14 de kadar Amasya belediye riyasetine verilmesi veyahut posta ile bu saate kadar gönderilmesi lâzımdır.

(2263) 12299

Levazım Âmirliği

Soğan alınacak

Ankara Levazım Amirliği Satın Alma Komisyonundan :

1 — Ankara garnizon birlik ve müesseseleri için 4000 kilo soğan pazarlıkla satın alınacaktır.

2 — Taliplerin 29. haziran 939 perşembe günü saat 11 de Ankara Lv. amirliği satın alma komisyonuna gelmeleri. (2626) 12601

Un naklettirilecek

Ankara Levazım Amirliği Satın Alma Komisyonundan :

1 — Boludaki alaya 15 ton un pazarlıkla naklettirilecektir.

2 — Taliplerin 29 haziran 939 perşembe günü saat 10 da Ankara Lv. amirliği satın alma komisyonuna gelmeleri. ((2625) 12600

Et alınacak

Ankara Levazım Amirliği Satın Alma Komisyonundan :

1 — Eskişehir garnizonunda bulunan hava ve kara birlikleri ihtiyacı için 140000 kilo sığır eti veya keçi eti kapalı zarf usuliyle eksiltmeye konmuştur.

2 — Evsaf ve şartnamesini görmek isteyenler Eskişehir, Ankara, İstanbul levazım amirliği satın alma komisyonunda her gün görebilirler.

3 — Eksiltme 14 Temmuz 939 cuma günü saat 16 da Eskişehir Lv. amirliği satın alma komisyonunda yapılacaktır.

4 — Tahmin bedeli 38500 liradır. Muvakkat teminatı 2887 lira 50 kuruştur.

5 — İstekliler ticaret odasında kayıtlı olduklarına dair vesikalariyle teklif mektuplarını mezkûr günde saat 15 e kadar Eskişehir Lv. A. Sa. Ko. na vermeleri. (2628) 12605

Sade yağı alınacak

Ankara Levazım Amirliği Satın Alma Komisyonundan :

1 — Sarıkamışın ağustos 939 başından temmuz 940 sonuna kadar ihtiyaçları olan 35000 kilo sadeyağı alınacaktır.

2— Tahmin bedeli 31500 lira ve ilk teminatı 2362 lira 50 kuruştur.

3 — Karsın ağustos başından temmuz sonuna kadar ihtiyacı olan 30000 kilo sadeyağı alınacak tahmin bedeli 255500 lira ve ilk teminatı 1912 lira 50 kuruştur.

5 — Sadeyağı 13 Temmuz 939 perşembe günü saat 11 de kapalı zarfla Sarıkamış mıntaka Lv. satın alma komisyonunda yapılacaktır.

6 — Teklif mektupları bu saatten bir saat evel komisyona verilmiş olacaktır.

7 — Şartları ve evsafı dokuzuncu kolordu tarafından 374 sayılı kitap her garnizonda ve her zaman görülebilir. (2636) 12606

Arpa kırdırılacak

Ankara Levazım Amirliği Satın Alma Komisyonundan :

Ankara garnizonu birlikleri hayvanatı ihtiyacı için 800,000 kilo arpa kırdırılması açık eksiltmeye konmuştur.

2 — Tahmin bedeli 4000 lira olup muvakkat teminatı 300 liradır.

3 — Eksiltmesi 10. 7. 1939 günü saat 11 dedir.

4 — Eksiltmeye gireceklerin eksiltme günü 2490 sayılı kanunun 2, 3 üncü maddelerinde istenilen belgeleriyle birlikte Ankara Lv. amirliği satın alma komisyonuna gelmeleri.

(2511) 12484

Buğday öğüttürülecek

Ankara Levazım Amirliği Satın Alma Komisyonundan :

1 — Ankara garnizon birlik ve müesseseleri ihtiyacı için 600 ton buğday öğütülmesi kapalı zarfla eysiltmeye konmuştur.

2 — Tahmin bedeli 9000 lira olup vakkat teminatı 675 liradır.

3 — Eksiltmesi 30. 6. 1939 cuma günü saat 15 dedir.

4 — Eksiltmeye gireceklerin eksiltme günü 2490 sayılı kanunun 2, 3 üncü maddelerinde istenilen belgeleriyle birlikte ihale gün ve saatinden en geç bir saat eveline kadar teminat ve teklif mektuplarını Ankara Lv. amirliği satın alma komisyonuna vermeleri. (2296) 12262

Kömür satışı

Ankara Levazım Amirliği Satın Alma Komisyonundan :

1 — Ankara askerî furunda mevcut 4000 kilo yanmış kömür arttırma suretiyle satılacaktır.

2 — Taliplerin 30. 6. 939 cuma günü saat 11 de Ankara Lv. amirliği satın alma komisyonuna gelmeleri.

(2602) 12575

Et alınacak

Ankara Levazım Amirliği Satın Alma Komisyonundan :

1 — Ankara garnizon birlik ve müesseseleri iktiyacı için 6000 ilâ 8000 kilo koyun eti ve 15000 ilâ 20000 kilo sığır eti pazarlıkla satın alınacaktır.

2 — Taliplerin teminatlariyle birlikte 30. 6. 939 cuma günü saat 10 da Ankara Lv. amirliği satın komisyonuna gelmeleri. (2601) 12574

10.000 kilo tavuk alınacak

Ankara Levazım Amirliği Satın Alma Komisyonundan :

1 — Kapalı zarfla eksiltmeye konulan 10.000 kilo tavuğa verilen fiyat makamca gali görüldüğünden yeniden kapalı zarfla eksiltmeye konmuştur.

2 — Tahmin bedeli 6000 lira olup muvakkat temiantı 450 liradır.

3 — Eksiltmesi 29-6-939 perşembe günü saat 11 dedir.

4 — Eksiltmeye gireceklerin 2490 sayılı kanunun 2, 3. üncü maddelerindeki belgeleriyle birlikte ihale gün ve saatinden en geç bir saat evveline kadar teminat ve teklif mektuplarını Ankara Lv. âmirliği satın alma komisyonuna vermeleri. (2297) 12263

Ot, Saman ve Yulaf alınacak

Ankara Levazım Amirliği Satın Alma Komisyonundan :

1 — Edirne tümen birliklerinin hayvanatının bir senelik ihtiyacı olan aşağıda cins ve miktarları yazılı olan maddeler kapalı zarf hükümlerine göre mukaveleye bağlanacaktır.

2 — Evsaf ve şartnamelerini görmek istiyenler her gün iş saatlerinde Edirne'de tümen satın alma komisyonuna müracaat edebilirler.

3 — İhale günleri aynen aşağıdadır.

4 — İsteklilerin belli saatlerden bir saat evel icap eden vesaik ve ilk teminatlariyle birlikte teklif mektuplarını komisyona vermeleri ilân olunur.

Cinsi	Miktarı Kilo	M. Bedeli Lira Kr.	İlk teminat Lira Kr.	İhale günü saati	şekli
Kuru ot	700200	22756 50	1706 73	16-7-939 11	kapalı zarf
Saman	560160	9802 80	735 21	16-7-939 16	„ „
Yulâf	1185840	59292 00	4446 90	16-7-939 11	„ „

(2627) 12602

Muhtelif erzak alınacak

Ankara Levazım Amirliği Satın Alma Komisyonundan :

Kıtası	Cinsi	Miktarı Kilo	M. bedeli Lira K.	İlk Te. Lira Kr.	İhale tarihi	Saati	Şekli
Tümen birlikleri	Arpa şehriye	15700	3877 90	290 84	29-6-939	9	Açık eksiltme
„ „	Çorbalık pirinç	14000	3485 00	259 35	29-6-939	10	„ „
„ „	Kuru fasülye	54100	9197 00	689 78	29-6-939	11	Kapalı zarf
„ „	Pilavlık pirinç	20950	6075 50	455 66	29-6-939	15	Açık eksiltme
„ „	Sabun	15600	6068 40	728 20	29-6-939	16	Kapalı zarf
„ „	Nohut	23500	3337 00	250 27	30-6-939	9	Açık eksiltme
„ „	Bulgur	61750	9880 00	741 00	30-6-939	11	Kapalı zarf
„ „	Kuru soğan	43300	3767 00	282 53	30-6-939	15	Açık eksiltme
„ „	Makarna	37700	9236 50	692 74	30-6-939	16	Kapalı zarf
„ „	Toz şeker	27610	7454 70	372 74	30-6-939	17	„ „
„ „	Sade yağ	65000	72800 00	5460 00	1-7-939	10	„ „
„ „	Kırmızı mercimek	54100	9467 50	700 06	1-7-939	11	„ „

1 — Tümen birliklerinin beş aylık ihtiyacı olan çorbalık pirinç, pilavlık pirinç, nohut, arpa şehriye, kuru fasulya, bulgur, makarna, kırmızı mercimek, altı aylık ihtiyacı olan sabun bir senelik ihtiyacı olan kuru soğan toz şeker sadeyağı kapalı zarf ve açık eksiltme usuliyle mukaveleye bağlanacaktır.

2 — Şartnamelerini görmek istiyenler her gün iş saatlerinde Edirne tümen satınalma komisyonunda görebilirler.

3 — İhale tarihleri aynen yukarda yazılı olduğu gibidir.

4 — Açık eksiltmeler için belli gün ve saatlerde komisyonda hazır bulunmak ve kapalı zarfla için belli saatlerden bir saat evvel teklif mektuplarını ve teminatlarını komisyona vermeleri.

5 — İsteklilerin belli gün ve saatlerde ilk teminatlariyle birlikte Edirne tümen satın alma komisyonuna müracaatları ilân olunur. (2328) 12290

DİKKAT

GRİPİN

Gripin kutularının üzerine resimde gördüğünüz şekilde kabartma pullar ilâve edilmiştir.
Her yerde ısrarla pullu kutuları isteyiniz ve pulsuz kutuları şiddetle reddediniz 7239

KUM OCAKLARI

Orman Çiftliği mıntakası dahilinde İstanbul boğazı civarındaki kum ocakları 30-6-939 cuma günü saat 15 de Orman Çiftliği Müdüriyetinde arttırma suretiyle taliplerine kiralanacaktır. 2368

D. Z. İ. K. Orman Çiftliği

Dünyanın en eski ve en eyi tıraş bıçağıdır.
Ankara'da satış deposu: KÂĞITÇI M. NEDİM İRENGÜN
Yeni hal No: 1-59 Tl: 2246 1343

Aradığınız

A. E. G. Vantilâtörlerini
A. E. G. Ütülerini
A. E. G. Çaydanlarını
A. E. G. Tozemme makinalarını
A. E. G. Ekmek kızartma aletlerini
A. E. G. Motörlerini
A. E. G. Cila makinalarını
A. E. G. Yasdıklarını
A. E. G. Tesisat malzemesini

Yalnız

Koç Ticaret Anonim Şirketinin Ulus meydanındaki mağazalarında bulabilirsiniz

Cümhuriyet Merkez Bankasının 24 haziran 1939 vaziyeti

AKTİF:

		LİRA	LİRA
Kasa :			
Altın : Safî kilogram	17.179,572	24.164.442,97	
Banknot		17.763.909,50	
Ufaklık		1.436.818,39	43.365.170,86
Dahildeki Muhabirler :			
Türk Lirası		410.164,30	410.164,30
Hariçteki Muhabirler :			
Altın: Safî kilogram	9.058,321	12.741.252,48	
Altına tahvili kabil serbest dövizler		10.619,29	
Diğer dövizler ve borçlu kliring bakiyeleri		4.135.309,70	16.887.181,47
Hazine Tahvilleri :			
Deruhte edi. evrak nakdiye karşılığı		158.748.563,—	
Kanunun 6-8 inci maddelerine tevfikan hazine tarafından vaki tediyat		17.228.027,—	141.520.536,—
Senedat Cüzdanı :			
Ticarî senetler		124.874.351,52	124.874.351,52
Esham ve Tahvilât Cüzdanı :			
A — (Deruhte edilen evrakı uakdiyenin karşılığı Esham ve Tahvilât (İtibarî kıymetle)		43.462.213,47	
B — Serbest esham ve tahvilât		7.897.104,—	51.359.317,47
Avanslar :			
Hazineye kısa vadeli avans		8.206.000,—	
Altın ve Döviz üzerine		26.245,79	
Tahvilât üzerine		7.808.794,15	16.041.039,94
Hissedarlar :			4.500.000,—
Muhtelif :			15.838.843,84
Yekûn :			414.796.605,40

PASİF:

	LİRA	LİRA
Sermaye :		15.000.000,—
İhtiyat Akçesi :		
Adî ve fevkalâde	4.217.134,25	
Hususî	6.000.000,—	10.217.134,25
Tedavüldeki Banknotlar :		
Deruhte edilen evrakı nakdiye	158.748.563,—	
Kanunun 6-8 inci maddelerine tevfikan hazine tarafından vaki tediyat	17.228.027,—	
Deruhte edi. evrakı nakdiye bakiyesi	141.520.536,—	
Karşılığı tamamen altın olarak ilâveten tedavüle vazedilen	19.000.000,—	
Reeskont mukabili ilâveten tedavüle vazedilen	69.000.000,—	229.520.536,—
Türk Lirası Mevduatı :		29.664.690,35
Növiz Taahhüdatı :		
Altına tahvili kabil dövizler	3.181,51	
Diğer dövizler ve alacaklı kliring bakiyeleri	31.840.964,36	31.844.145,87
Muhtelif :		98.550.098,93
Yekûn :		414.796.605,40

1 Temmuz 1938 tarihinden itibaren : İskonto haddi %4 Altın üzerine avans %3

Mutena bir fırsat

Macaristan mamulâtı memleketimize henüz gelmiş, kullanılmamış ve mükemmel koşumlariyle birlikte İngiliz "Gigg" modeli bir araba satılıktır. Telefon: 2338
2324

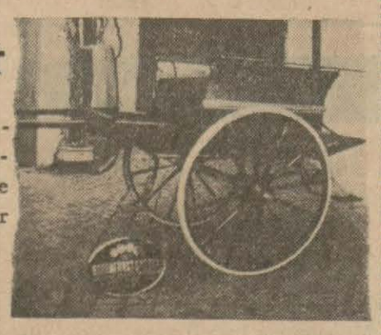

Temrin malzemesi alınacak

İnşaat Usta Okulu Direktörlüğünden :

Parti N.	Alınacak malzemenin adı ve evsafı	Miktarı	Muhammen fi. Kuruş	Tutarı L. K.	Muvakkat teminatı Lira kuruş
1	Çıralı inşaat kerestesi kadron, kalas ve tahtadan ibaret.	60 M3.	4400	2640 L.	198 —
	Çıralı doğrama kerestesi kadron, kalas ve tahtadan ibaret.	12 „	4700	564 „	42 30
					240 30
2	Tuğla	120 bin a	1300	1560 „	117 —

1. — Yukarda adları, miktarları, muhammen fiyatları ve muvakkat teminat akçeleri yazılı temrin malzemesi açık eksiltme suretiyle ve parti dahilinde taliplerine ihale edilecektir.

2. — İhale 10 Temmuz 939 pazartesi günü saat 15 de Ankara'da okullar sağışmanlığında toplanan komisyon tarafından yapılacaktır.

3. — Taliplerin ihale saatinden evel teminat akçelerini ismi geçen muhasebe veznesine yatırmaları lâzımdır.

4. — İhale edilecek temrin malzemesine ait şartnameleri okumak istiyenler her gün inşaat usta okuluna başvurabilirler. (2506) 12479

Haymana kaplıcaları

Kaplıca mevsimi başladı senelerdenberi size ıstırap veren müzmin romatizma, cilt ve kadın hastalıklarına ve daha birçok emraza en kestirme tedaviyi Haymana'nın asrî ve yüksek radyo aktüviteli sıhhî kaplıcalarında bulacaksınız. Şimdiye kadar on binlerce hastaya şifa veren meşhur ve tarihî Haymana kaplıcaları medenî ihtiyaçları karşılıyacak tarzda yeni baştan sıcak ve soğuk su teşkilâtiyle umumî havuzlar ve duş tertibatlı hususî banyolar şeklinde tâdil edilerek doktor nezareti altına konulmuştur. Banyo mevsimi geldi hangi kaplıcalara gideceğiz diye düşünmek külfeti halledildi. Hemen fırsattan istifade ederek meşhur Haymana şifa yurduna koşunuz. Anakra - Haymana doğru posta ve otobüsleri vardır.

HAYMANA BELEDİYESİ

Çocuk Esirgeme Kurumu Genel merkezinden :

Sömikok kömürü alınacak

Kurumumuz ve müesseselerinin kışlık ihtiyacı olan azı 500 çoğu 600 ton sömikok (Türk Antrasiti) kömürü kapalı zarf usulü ile eksiltmeye konulmuştur. İhalesi 11 temmuz 939 salı günü saat 10 da Çocuk Esirgeme kurumu genel merkezinde yapılacaktır. Şartnamesini görmek istiyenlerin kurum hesap işleri direktörlüğüne müracaat etmeleri.

Odun alınacak

Kurumumuz ve müesseselerinin kışlık ihtiyacı olan 150000 kilo kesilmiş kuru meşe odunu alınacaktır. Eksiltmesi 11 Temmuz 939 salı günü saat 14 de Çocuk Esirgeme kurumu genel merkezinde yapılacaktır. Şartnamesini görmek istiyenlerin kurum hesap işleri direktörlüğüne müracaat etmeleri.

Kuru ot alınacak

Anakucağı müessesemiz ineklerinin kışlık ihtiyacı olan (35) bin kilo ot alınacaktır. Eksiltmesi 11 temmuz 939 salı günü saat 15,5 da Çocuk Esirgeme kurumu genel merkezinde yapılacaktır. Şartnamesini görmek istiyenlerin kurum hesap işleri direktörlüğüne müracaat etmeleri. 2381

3 adet çöp kamyonu alınacak

Ankara Belediyesinden :

1 — Temizlik işleri için alınacak olan (30,000) lira kıymeti muhammeneli üç adet çöp kamyonu on beş gün müddetle kapalı zarf usuliyle eksiltmeye konulmuştur.

2 — İhalesi 14. 7. 939 cuma günü saat 11 de belediye encümeninde yapılacaktır.

3 — Muvakkat teminat (2250) liradır.

4 — Şartnamelerini görmek isteyenlerin her gün encümen kalemine müracaatları ve isteklilerin de 14 Temmuz 939 cuma günü saat ona kadar teklif mektuplarını encümene vermeleri ilân olunur. (2579) 12594

Zayi — İş bankasındaki 23533 No. lu hesapta kullandığım tatbik mühürümü gaybettim, hükmü yoktur.
2385 Gülbahar Göbeçe

DİKKAT

Sadeyağı meraklılarına müjde

Hakikî Urfa yağı toptan ve perakende Yenihal No: 47 URFA bakkaliyesinde satılır.

Bir defa deneyiniz 2296

Zayi — 330 senesinde Hendek Rüştiyesinden aldığım şahadetnamemi kaybettim. Yenisini alacağımdan eskisinin hükmü olmadığı ilân olunur.
2380 Hamdi Alsan

Dr. Asaf Koryak

Deri, saç, Tenasül hastalıkları mütehassısı. Belediye sırası REHBER Ap. Saat 15 - 19 Ev ve muayenehanede Tl.: 3618

İyi İngilizce bilen

Bir bayan — Müsait şeraitle İngilizce ders vermektedir. Pazardan maada öğleye kadar 3936 Telefona müracaat. 2284

U L U S — 20. inci yıl. — No: 6430
İmtiyaz sahibi
İskender Artun
Umumî neşriyatı idare eden
Yazı İşleri Müdürü
Mümtaz Faik FENİK
ULUS Basımevi ANKARA

YENİ SİNEMALAR SUS

BU GÜN BU GECE
Tavsiye mektubu
Gündüz iki film birden
1 — TAVSİYE MEKTUBU
2 — YALNIZ SENİN İÇİN
Grace Moore
Geceleri bir film gösterilir
Fiatlar: Balkon 35 Salon 15

HALK
BUGÜN BU GECE
İki film birden
1 — Dag kıralı
2 — Şemsiyeli Canavar
fiatlar: Balkon 35 - Salon 15
Seanslar:
14,30 - 16,30 - 18,30
Gece 21 de
12,15 de ucuz Halk matinesi
KARISI ve DAKTİLOSU

BU GECE
Fransızca Sözlü büyük komedi
Kibar Garson
Gündüz iki film
1 - Kibar Garson
2 - Lüks hayat
Seanslar:
12 - 14 - 16 - 18 - Gece 20,30 da

Bu gece 21 de Açık Hava Sinemasında Radyo Kıraliçesi Shirley Temple