Pazartesi
12
HAZİRAN
1939
5 KURUŞ

Ulus Basımevi
Çankırı Caddesi, Ankara
Telgraf: Ulus - Ankara
TELEFON
Müessese Müdürü 1144
Başmuharrirlik 1371
Yazı İşleri Müdürü 1061
Yazı İşleri 1062
İdare 1064

ULUS

ADIMIZ ANDIMIZDIR

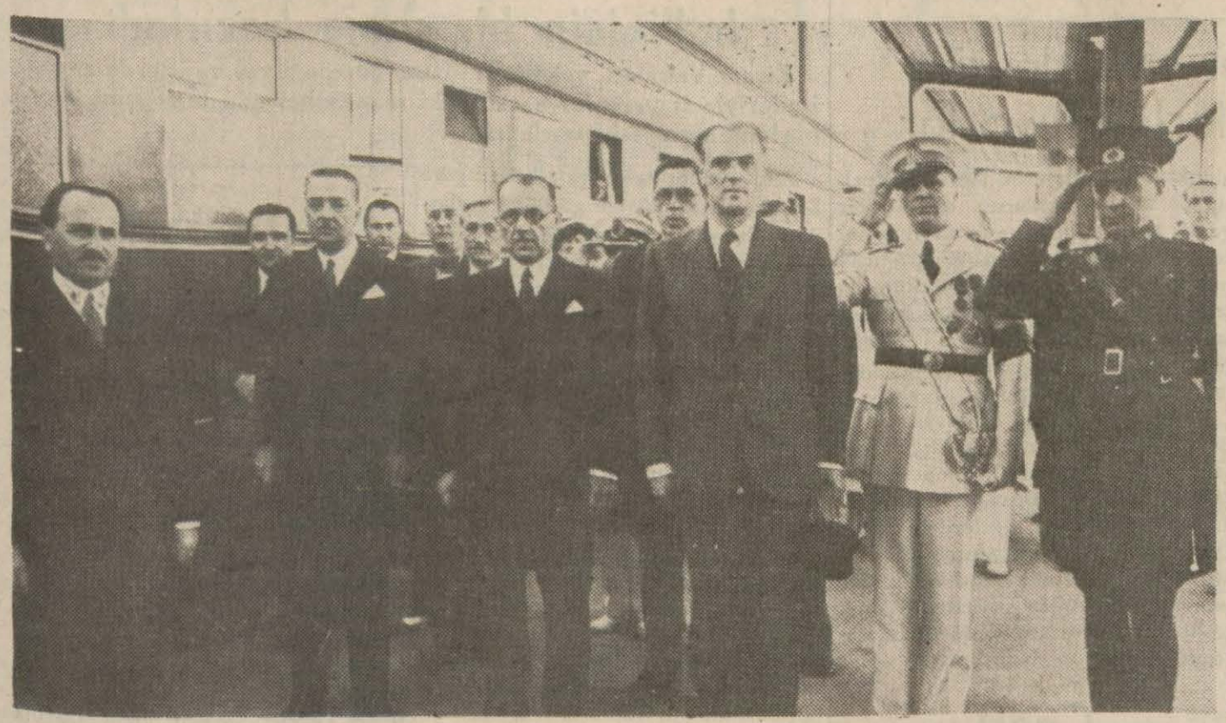

Romanya Hariciye Nazırı B. Gafenko Ankara garında bandonun çaldığı millî marçları dinlerken

Romanya Hariciye Nazırı dün şehrimize geldi

Ekselans Gafenko Ankarada

Necibali KÜÇÜKA

Dost ve müttefik memleket hariciye nazırı Ankara'da bulunmaktadır. Bugün devlet merkezinde Hariciye Vekilimizle diğer devlet ricalimiz tarafından hararet ve samimiyetle karşılanmıştır. Mösyö (Gafenko) Romanya'nın mukadderatını en buhranlı zamanda ellerine almış ve en ağır mesuliyeti yüklenmiş bir kabinenin hariciye nazırıdır.

Çek - Slovakya dramından sonra tehlike kanlı ve korkunç bir bulut halinde Romanya hudutları etrafında tekâsüf etmişti. Romanya bütün millî tarihinde umumî harp müstesna olmak üzere bu kadar korkunç ve dehşetli bir vaziyetle ilk defa karşı karşıya geliyordu. Silâhlar patlamazdan önce bu gibi hallerde bir hariciye nazırının vaziyetinin nekadar zor olduğu ve vaziyeti kurtarmak için onun ne gibi vasıflarla mücehhez olması icap edeceğini bir kere düşünelim. Soğuk kanlı, dûrbin, iradesine hâkim olmak. İşte bugün aramızda bulunan genç ve sevimli Hariciye Nazırı bu vasıfları ziyadesiyle nefsinde toplamış ince ve nazik bir diplomattır.

Eğer o sırada hâdiselerin yarattığı heyecan içinde yanlış bir adım atılmış olsaydı bütün Balkanlara müessir telâfisi kabil olmıyan bir felâketin doğması bile varit olabilirdi. İşte Mösyö Gafneko bu zekâ ve basireti gösteren Romanya ricalinin en mümtaz şahsiyetlerinden biridir. Milletleri biribiriyle yaklaştıran âmillerden en ehemiyetlisi o milletlerin tarihinde zuhur eden büyük anlardır. Böyle zamanlarda onların biribiriyle mukadderatlarını birleştirmesi tarihî rabıtaların en büyüğüdür. Romanya'nın çok buhranlı anlar yaşadığı zaman Türkiye'nin bu manzara karşısında aldığı mertçe ve dürüst vaziyet iki milletin tarihinde unutulmıyacak kadar büyük bir hâdisedir. Türklerle romenler zaten biribirlerine yabancı millet değildirler. Her iki milletin de balkanlı olması hasebiyle, aralarında beş asırdan fazla devam eden bir kaynaşma vardır. Bu son hâdisenin en karakteristik noktası ise bazı bedbin tahminlere rağmen Balkan birliğinin bir hakikat olduğunu ifade etmesidir. Bu son hâdise ile Balkan birliği fikri tamam değilse de oldukça muvaffak bir imtihan geçirmiştir. Henüz daha bertaraf edilemiyen harp tehlikesi tamamiyle ortadan kalktıktan sonra, Romanya hâdiseleri karşısında türklerin lâkayt kalamıyacakları hissiyatını göstermeleri birlik tarihinin en mühim faslını teşkil edecektir.

(Sonu 3 üncü sayfada)

Muhterem misafirimiz

Kalabalık bir halk kitlesinin tezahürleriyle karşılandı

Romanya Hariciye Nazırı ve Bayan Gafenko refakatlerinde Romanyanın Ankara büyük elçisi B. Stoyka, Bükreş elçimiz Hamdullah Suphi Tanrıöver ile mahiyetleri erkânı dün saat 9.10 da Anadolu ekspresine bağlanmış olan hususî bir vagonla Ankaraya gelmişler ve istas-

(Sonu 6 ıncı sayfada)

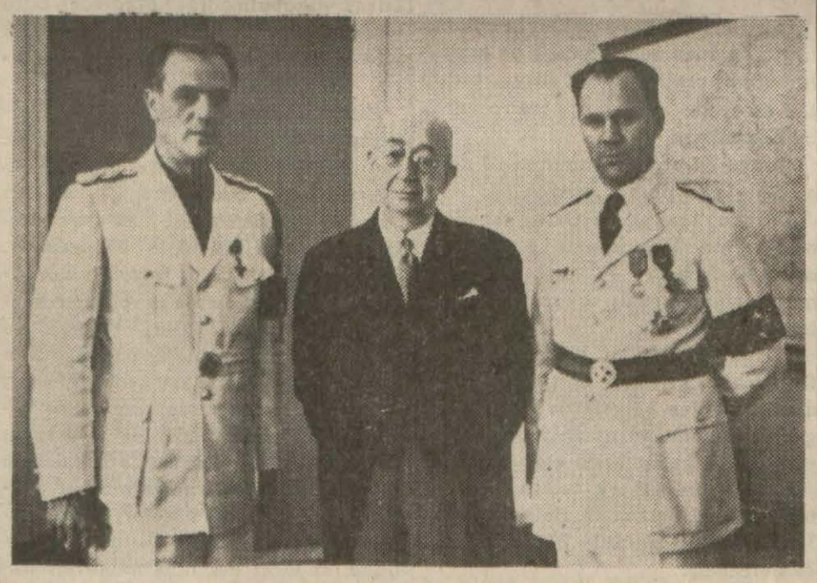

Muhterem misafirimiz, Başvekil Dr. Refik Saydam'la beraber

Dün akşamki suarede

Hariciye Vekilimiz ve B. Gafenko arasında teati edilen samimî nutuklar

Hariciye Vekili Şükrü Saraçoğlu ve refikası, dün akşam Ankara Palas'ta dost ve müttefik Romanyanın muhterem Hariciye Nazırı Ekselâns Gafenko ve refikası şerefine bir ziyafet vermiştir.

(Sonu 3 üncü sayfada)

Beyruf'a giden Türk heyeti döndü

Fransızların Berut'ta inşa ettirdiği hangarın açılış resminde bulunmak üzere hükümetimizi temsilen gitmiş olan heyetimiz memleketimize dönmüştür. Heyet Millî Müdafaa Vekâleti Hava Müsteşarı Albay Zeki Doğan'ın reisliğinde, subaylardan ve Devlet Havayolları namına seyahate iştirâk eden B. Ferruh'tan mürekkepti.

Türk heyeti, Berut'ta ve uğradığı diğer şehirlerde fransızlar tarafından büyük tezahürlerle karşılanmış ve çok itibar görmüştür. Açılış törenine bizden başka İngiltere, Polonya, Almanya, İran, Afganistan ve Mısır da iştirâk etmiş ve heyetler göndermiş bulunuyordu.

Türk tayyarecileri, bu vesileden istifade ederek Şam'da medfun bulunan tayyare şehitlerimiz Fethi, Sadık ve Nuri'nin de mezarlarını ziyaret etmişlerdir.

Kudüs posta merkezinde 2 bomba patladı

Kudüs, 11 a.a. — Posta merkez bürosunun mektup kutularına saklanmış olan iki bomba infilâk etmiş ve 5 kişiyi öldürmüştür. Bunlardan dördü yahudi polisi, biri bir ingiliz askeridir. Birkaç ay evel inşa edilmiş olan posta binasının duvarı tamamiyle çökmüştür.

Diğer cihetten Hayfa'nın şimalinde kâin Meshek ismindeki yahudi köyünün silâhlı bir çetenin taarruzuna uğradığı bildirilmektedir.

Köylülerden biri ağır surette yaralanmıştır.

Tayyare piyangosu

Dün tayyare piyangosunun 27 nci tertibinin ikinci keşidesi yaplımıştır. Kazanan numaraların listesi 5 inci sayfamızdadır.

"Türkkuşu" filosu dün hareket etti

Yalova üzerindeki fırtınaya rağmen

Filo dün 14.30 da arızasız olarak Yeşilköyde yere indi

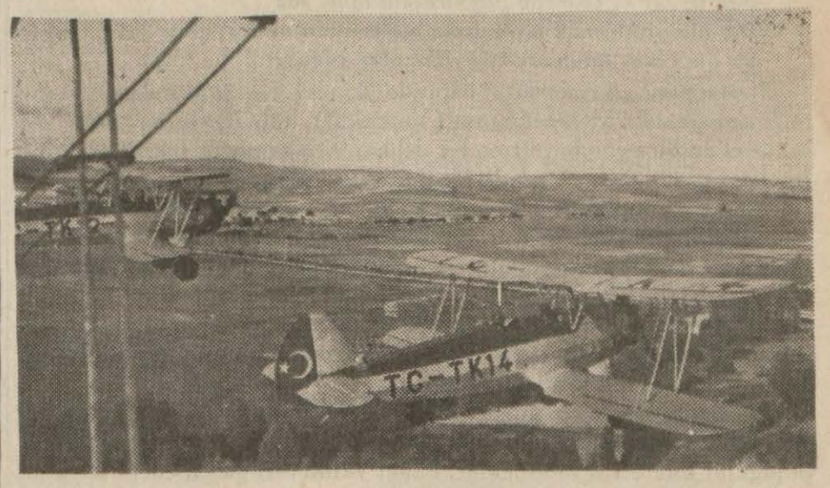

Dün 11 tayyareden mürekkep "Türkkuşu" filosu Ankara'dan hareket ederek Eskişehirden benzin veyağ aldıktan sonra, bulutlu ve kapalı bir havaya ve Yalova üzerindeki şiddetli fırtınaya rağmen ârızasız olarak Yeşilköy tayyare meydanına inmiştir.

Yukardaki resim, filonun Ankara'dan ayrılışını, aşağıdaki resimde, genç bir tayyareci kızın yola çıkmazdan önce haritayı tetkik edişini gösteriyor. Filoya ait haberler 6 ıncı sayfamızdadır.

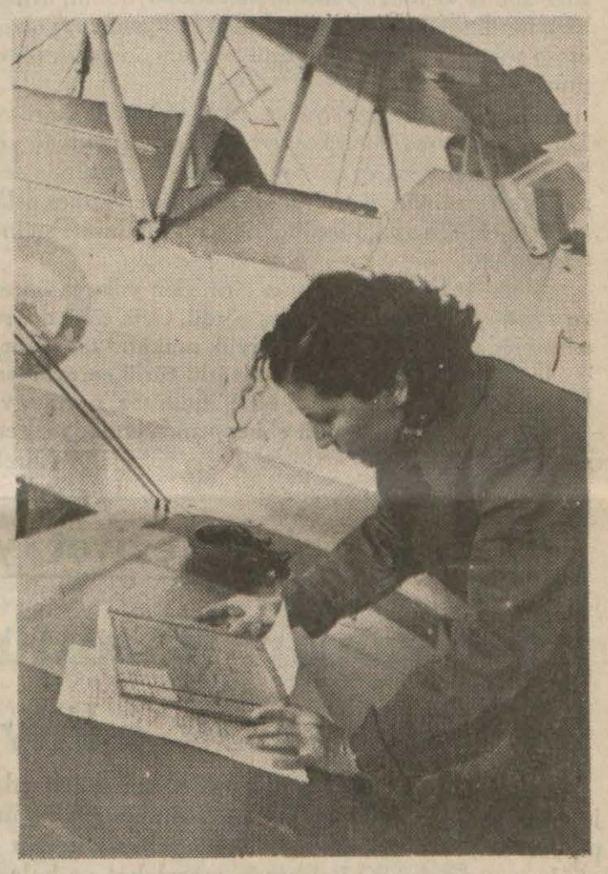

Öldürülen Alman jandarmasının katilini bulmak kabil olacak mı?

Jozef Cacak isminde bir hırsızdan şüphe ediliyor

Fon Noyrat yeni tedbirler almıyacak

Prag, 11 a.a. — Çeteka ajansının bildirdiğine göre Kladno jandarma kumandanlığı alman jandarması Vilhelm Kniessel'in katilinin bulunması için tahkikatı genişletmiştir.

Şimdi Josef Cecek isminde bir hırsızdan şüpheedilmektedir. Cecak, hırsızlık, cebren evlere girmek ve firar etmek cürümlerinden maznundur. Ceteka tarafından neşredilen bir

(Sonu 3 üncü sayfada)

Fas Sultanı Fransa'ya gitti

Casablanca, 11 a.a. — Fas sultanı akşama doğru "Kantonba" vapuru ile Fransa'ya hareket etmiştir. Limanda bulunan "Provence" zırhlısı 21 pâre top atmıştır. Sultana dört çocuğu refakat etmektedir. Çocuklar Alpo dağlarında kâin Vilars de Lans'a gideceklerdir.

Sultan, Fransa'nın muhtelif merkezlerinde ve bilhassa Paris civarında Champs şatosunda ikamet edecektir. On sekizinci asırdan kalma mükellef bir bina olan bu şato birkaç sene evel sahibi tarafından devlete terkedilmişti.

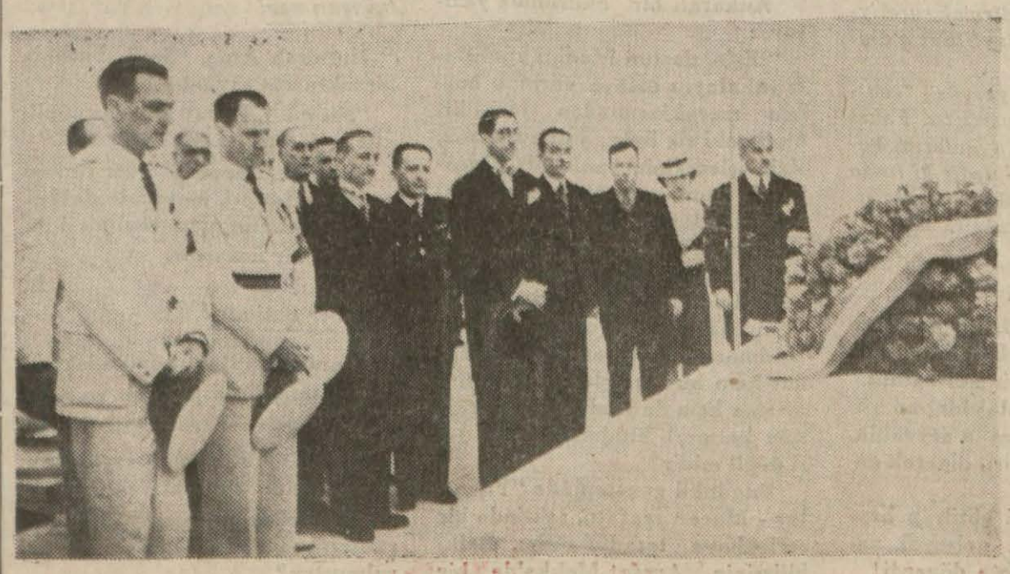

Romanya Hariciye Nazırı B. Gafenko, dün saat 16 da maiyetleri erkânı ve Romanyanın Ankara Büyük Elçisi B. Stoyka ile romen matbuat mümessilleri olduğu halde Etnografya müzesine giderek Ebedî Şef Atatürk'ün muvakkat kabrine bir çelenk koymuştur. Bu tâzim ziyareti esnasında Ankara Emniyet Direktörü Şinasi ve bir polis ihtiram müfrezesi de hazır bulunmuştur. (a.a.) (Resmimiz dünkü ziyaret esnasında alınmıştır).

Dünkü spor hareketleri

Dün şehrimizde millî küme haricindeki kulüpler arasında maçlara devam olunmuş, Harbiye takımı Gençlerbirliğini 4-3, Galatasaray Güneşi 4-2 yenmiştir. At yarışları büyük bir alâk ile tkip edilmiş, Gazi koşusunu Yılmazkaya adlı at kazanmıştır. İstanbulda Fenerbahçe İngiliz takımına 0 - 2, İzmirde de Doğanspor, Galatasaya 0-4 mağlup olmuştur. Spor haberlerimiz 7 inci sayfadadır. Resmimiz, dünkü at yarışlarını alâka ile seyreden bir grupu gösteriyor.

GÜNÜN İÇİNDEN

Mehmet Emin, 72 yaşında..

Meşhur hikâyecimiz Ömer Seyfettin, bundan yirmi altı sene önce "Türk Yurdu" mecmuasında neşrettiği "Mehmet Emin" başlıklı bir şiirde diyordu ki:

Türklük yoktu; tarih denen hailenin içinde
Sönüyordu bir milletin on bin yıllık varlığı;
İniyordu şan üstüne kan renginde bir perde.
Kalmamıştı hiç bir türkün milletine yarlığı...

O vakıt sen, ilk önce sen bu uykudan uyandın,
Feryatların en duymayan kulaklarda çınladı.
. . . .
Yüzlerce yıl sonra sen
Güleceksin semalarda, milletinin yadında.

Göreceksin kaleminle yaratılmış bir cihan,
Göreceksin en muazzam eserini o zaman.

"Türk Yurdu"nun ayni cildinde "Mehmet Emin"in "Benim rüyam" başlıklı şiiri de şu mısralarla bitiyordu:

Ben oyum ki tellerini haykırdığın millî saz
Beş bin yıllık mermerlere, kemiklere can verir;
Ve bir Fatih kılıcından büyük zafer gösterir.

26 sene önce birinci şiirin üstünde, ikinci şiirin de altında gördüğümüz ismin sahibi Mehmet Emin (Yurdakul), dün 72 yaşına bastı. Kalbinde el'an bir genç heyecanı, bir delikanlı coşkunluğu taşımakla beraber bem beyaz saçlı ve sakallı bir ihtiyar olmuştur.

Dilimize "osmanlıca" ve milletimize "osmanlılar" demek moda olduğu, türkçe ve türk kelimelerini kullanmak âdeta bir ayıp, bir günah sayıldığı çok daha eski yıllarda onun "Türk şairi" unvaniyle öğündüğü ve:

Ben bir Türküm, dinim, cinsim uludur

mısraiyle başlıyan meşhur manzumeyi yazdığını, şiir ve edebiyatımızla en ufak bir ilgisi olanlar bile hatırlar.

Bugün yaşadığımız yüzde yüz millî hayatın gözler kamaştıran şaşaası içinde; belki de, onun bir başlangıç, bir dönüm noktası yaratmış olduğunu unutanlar bulunabilir. Fakat yarım asrı geçen edebî hayatını türk dilinin, demiri ve sabaniyle türk hayatının, irtifaına eş bulunmıyan türk tarihinin, hizmetinde seferber bulundurmuş olan bir şairimizin hak ettiği şükran ve tebcil borcunu en fazla ödiyecek bir çağda bulunmuyor muyuz?

Mehmet Emin, son yarım asrın en büyük şairi mi idi, değil mi idi? Onun bizden saygıdan başka hiç bir şey istemiyen yetmiş ikinci yılında bunu bahsemevzu ve münakaşa etmek arzusunda değiliz. Fakat o, muhakkak ki, sanatı ve şiiri cemiyet emrine vermek telâkkisinde de, türkcülükte olduğu gibi, bize öncülük ettiğini insafı en kıt olanlar bile inkâr edemezler.

Mehmet Emin, 72 yaşına girmeden yıllarca önce "kaleminin tasvire uğraştığı cihanı" yaratılmış gördü. Özü, sözü doğru ve temiz bir halk ve millet şairine de bundan büyük mükâfat tasavvur edemezsiniz.

İçeriden ve dışarıdan gelen türlü türlü cereyanlara, çeşit çeşit dalâletlere boyun eğmiyerek 72 sene "millî saz"ı çalmış ve "millî duygu"yu yazmış olan muhterem bir el karşısında en ilk vazifemiz, onu eğilip öpmektir.

Nurettin ARTAM

Hayvanlara eziyet yok

Hayvanları döğüştürmek bile yasak ediliyor

Ziraat Vekâleti, hayvanların himayesi hakkında bir kanun projesi hazırlamıştır. Ziraat Vekâletinin bu çok yerinde ve enteresan projesi hayvanlara reva görülen eza ve cefaları önliyecek, hayvanlara acımıyanlar hakkında memleket ve belediye inzibat kuvetlerini harekete getirecek müeyyideleri ihtiva etmektedir.

Ziraat Vekâleti, projeyi hazırlamasını mucip sebepler lâyihasında aynen şöyle izah etmektedir:

"İnsanların hayvanlara acıması ve iyi muamele etmesi medenî hayat şartlarının esaslarındandır. Her medenî memleket gerek kanunlariyle, gerekse tâlim ve terbiye ile hayvanları himaye ve fena muameleden korur, türk milletinin hayvan severliği eski bir ananedir. Böyle olmakla beraber türk düşmanı bazı anasır ecnebi memleketlerde ve bilhassa Amerika'da türklerin hayvanlara merhametsizce fena muamele yaptıklarını propaganda ederler. Gerçi her memlekette olduğu gibi memleketimizde de hayvana karşı merhametsiz olanlar bulunursa da bunların sayısı mahduttur. Bunlara karşı gelmek ve iktısadî bir servet olan hayvanları zarardan vikaye etmek gayesiyledir ki bu lâyiha hazırlanmıştır.,,

Projenin çok dikkate değer olan hükümlerini yazıyoruz:

Zararsız olan her nevi hayvanları sebepsiz öldürmek, eziyet etmek ve yahut yaralamak, yük ve koşum hayvanlarına haddinden fazla yükletilmek yasaktır. Çalışamıyacak kadar hasta veya yaralı, veya kuvetten düşmüş ve yahut ihtiyarlamış olan her nevi hayvanın çalıştırılması yasaktır. Fennî lüzum üzerine öldürülmesi lâzımgelen hayvanların itlâfı hisleri nin iptaliyle yapılır. Mezbahalarda kesilecek hayvanlar bundan müstesnadır. Menfaat maksadiyle olsun olmasın her nevi hayvanları döğüştürmek ve güleştirmek yasaktır. Kara ve deniz nakil vasıtalariyle nakledilecek hayvanların indirme ve bindirmeleri esnasında sıhatlerine zarar verecek hallere meydan verilmiyecektir. Bunların nakli esnasında yemlenmeleri ve sulanmalarının temini ve yerlerinin sıhatlerine zarar vermiyecek genişlikte tefriki alâkadarlarca nizamlaştırılacaktır. Bu memnu fiillerden bir veya birkaçını yapanlardan mahallî idare heyeti karariyle 1 liradan 5 liraya kadar hafif para cezası alınacaktır. Proje esaslarının tatbik şeklini göstermek üzere bir de nizamname yapılacaktır.

Tekirdağ'da yaban domuzu mücadelesi

Tekirdağ, 11 a.a. — Tekirdağının Karaca Kılavuz köyü halkı bir ay içinde yaptıkları sürek avlarında kırk yedi yaban domuzu vurmuşlardır.

"Erken dünyaya gelmişiz, ne mutlu gençlere !..,,

Halkevi köycülerinin gezisinde

İhtiyar köylüler eski devrin acılarını bu sözlerle anıyorlar

Halkevimizin köycülük şubesi üyelerinden bir grup cumartesi ve pazar günleri gene köylerde çalışma programlarına devam etmişlerdir.

Gidilen köyler şunlardır: Zir, Çoğlu, Mülk, İlyakut, Akçaviran ve Buçuk'tur. Bu köylerde 110 hasta bakılarak ilâçları parasız verildiği gibi doktor üyelerce gerek muayene sırasında ve gerek götürülen tablolar üzerinde hastalıklar ve korunma yolları anlatılmış vesağlık öğütleri verilmiştir.

Ziraat işleri, hayvan bakımı gibi köylüyü ilgilendiren hususlarla, diğer müşkülleri etrafında kendilerine faydalı izahat verilmiş ve cümhuriyet hükümetinin köylümüze yaptığı iyilikler, rejimin köy ve köylü davasına verdiği önem ve şimdiye kadarki başarıları anlatılmış ve bu arada Cümhuriyet Halk Partisinin, halkevlerinin köycülük şubeleri vasıtasiyle köylümüze faydalı olmak yolundaki yüksek yardım ve hizmetleri de tebarüz ettirilmiş, istiklâl ve inkılâplarımız hakkında köylümüzün heyecan ve bilgisi beslenmiştir. Ayrıca, cümhuriyetin köylerde güzel birer eseri olarak göğüs kabartan, eski köy yanında yeni köy için kısa zamanın çok canlı tesellisini veren ve yarının en kuvetli inandırıcısı olarak yükselen temiz, ferah okul binalarında, köyün kadınlı erkekli bütün halkı ile birleşmek imkânları bulunarak kendileriyle yapılan hasbihallerden başka, onları çok sevindiren muhtelif mevzularda faydalı filmler de gösterilmiştir.

Hassaten kadın üyelerin ev ev dolaşarak köylümüzün asîl kadınlariyle yaptıkları temaslar pek faydalı, çok verimli geçmiştir. Köyde ihmal edilen millî oyun, eğlence ve spor hareketlerinden sayılan birçok oyunlar, eğlentiler tertip edilerek onların boş zamanlarını neşeli geçirmeleri hususunda örnek olmıya çalışmışlardır.

Dilek ve istekleri dinlenmiş, şehirde mevcut işleri tesbit edilmiş ve muhtelif bakımlardan köylerin durumları hakkında incelemeler yapılmıştır.

Dün, köyde okur yazar bir kimse bulmağı düşünmek bile muhal görünürken, bugün, devletin pratik ve âcil tedbir ve himmetleriyle bir kültür kaynağı ve nümune ocağı halini aldığı memnuniyetle görülen eğitmenli okulların mini mini yavruları ev hattâ halk dersaneleri vasıtasiyle cahillikten kurtulmuş birçok köy büyüklerinin okudukları manzume, şarkı ve şiirler, istiklâl savaşından menkıbeler sevgiden boşanan göz yaşları ve heyecanlar içinde, köylerin temiz ufuklarını çınlatan alkışlar arasında dinlenmiştlr. Bugünün saadetine gençlikte erişemiyen birçok yaşlı köylüler samimî olarak "erken dünyaya gelmişiz, ne mutlu şimdiki gençlere,, diye dünün acısını bir daha nefretle anmışlardır. Okuyan bu köy gençliğine yüzlerce faydalı broşür ve kitap hediye edilmiş olmasına rağmen "her zaman isteriz,, heyecanı ile karşılanmışlardır.

Köylülerimiz, vilâyetin kendilerine pulluk ve araba vermekle yaptığı yardımlara müteşekkir ve minnettar olduklarını söyliyerek bunlardan pek ziyade faydalandıklarını anlatmışlar ve bir an evel hepsine de verilmesini ve mahsullerini kaldırmak için harman ve döven makineleri yardımı istediklerini ve bundan başka hiç bir arzuları olmayışına mukabil devlete, hükümete karşı sevgi ve minnet borçları olduğunu söylemişlerdir.

Bu gezide Bayan Muazzez Kayı, Berin Kent, Mebrure Aksuley, Muine Atasayan, Münire, Zeynep Gürle, Münire Sertoğlu, Dr. Sait Çalık, Abdurrahman Kamar, üyelerden Şükrü Oğuz, Zir nahiyesi başöğretmeni Habip Arıöz ve Halil Sezai Erkut bulunmuşlardır. Gezi cumartesi günü 13,30 dan dün saat 20 ye kadar devam etmiştir.

Çağrı

× Millî Müdafaa Encümeni bugün saat 9.30 da toplanacaktır.

× Dahiliye Encümeni bugün saat 10 da toplanacaktır.

× Arzuhal Encümeni bugün saat 10 da toplanacaktır.

× İktısat Encümeni bugün saat 10 da toplanacaktır.

Tıbbî konferans

Doçent Dr. Vefik Vassaf tarafından LAYŞMANYOZİS hakkında *19 haziran pazartesi günü* saat 17.30 da Merkez Hıfzıssıha müessesesi konferans salonunda tıbbî bir konferans verecektir.

Yurdda faydalı yağmurlar yağıyor

Şehrimizde hava sabahleyin çok bulutlu, öğleden sonra kapalı ve aralıklı mutedil orajlı geçmiş, rüzgâr cenuptan saniyede en çok beş metre kadar hızla esmiştir.

Günün en yüksek suhuneti 23 derece olarak kaydedilmiştir.

Yurdda Trakya ve Orta Anadolu bölgelerinde hava kapalı ve mevziî orajlı, Kocaeli, ve Karadeniz kıyıları bölgelerinde kapalı diğer bölgelerde bulutlu geçmiştir.

Rüzgârlar Trakya, Kocaeli Ege ve Karadeniz kıyıları bölgelerinde şimalden, diğer bölgelerde ekseriyetle garp istikametinden saniyede en çok yedi metre kadar hızla esmiştir.

Yurdda en yüksek suhunetler Antalyada 22, Bursada 23, Balıkesirde 25 İzmirde 26, Manisada 27, Akhisarda 28 derecedir.

24 saat içinde gene devam eden mutedil yağışların karemetreye bıraktıkları su miktarları Sapancada 20, Antalyada 16, Dikilide 12, Ankarada 11, Konyada 9, Bergamada 6, Edirnede 4, Eskişehirde 3, Karsta 2, İstanbul ve Nazillide birer kilogramdır.

Ziraat işçileriyle iş verenler arasındaki münasebetler

Ziraat Vekâleti bu meselenin halli için bir proje hazırladı

Ziraat Vekâleti, vekâletin lüzum göreceği yer ve işlerde ziraat işçileriyle iş verenler arasındaki münasebetlerin tanzimine dair bir kanun projesi hazırlamıştır.

Projenin ihtiva ettiği esaslara göre Ziraat vekâleti lüzum gördüğü yerlerde ve işlerde iş verenlerle ziraat işçileri arasında iş münasebetlerini korumak, bu münasebetleri düzene koymak için Ziraat iş büroları ve Ziraat işçi yurtları vücuda getirebilecektir.

Vilâyet ve kaza merkezlerinde kurulacak olan bu ziraat iş bürolarının birer idare heyeti bulunacak ve idare heyetleri vilâyetlerde ziraat müdürlerinin reisliğinde iş bürosu müdürü, sağlık müdürü, ziraat odası reisi ve bir işçi mümessilinden, kazalarda ise ziraat memuru veya ziraat muallimlerinin reisliği altında iş bürosu şefi, ziraat odası reisi, hükümet tabibi ve bir işçi mümessilinden mürekkep olacaktır. Vilâyet ziraat iş büroları merkez kaza işlerini idare ve kaza iş bürolarının kurulup işletilmesini temin, ihtiyaç halinde yakın vilâyetlerden lüzumu miktarında işçi celbi ve işçilerin çalıştıkları yerlerde iş verenler tarafından sıhî şartlar altında iskân ve iaşelerinin teminini mürakabe ile mükellef olacaklardır. Kaza büroları ise kendi hudutları içindeki ziraat işçileriyle iş verenlerin münasebetlerini korumağa, tanzim ve idareye memur bulunacaklardır.

Büro idare heyetleri vilâyet içinde ziraat işçileriyle iş verenlere ait ve iş alıp verme münasebetlerinden doğan umumî meseleleri tetkik ve bunlar hakkında karar ittihaz, her mevsime ve işin nevine göre asgarî işçi ücretlerini takdir ve tesbit edeceklerdir. Bu heyetlerin kararları mahallin en büyük mülkiye amirinin tasvibi ile tekemmül edecektir. Büro idare heyetlerince iş verenlerle işçiler arasında aktedilecek mukavelelerin tatbikinden doğacak ihtilâflara hâkem sıfatiyle bakılacak ve bu sıfatla verilecek kararlar iki tarafa tebliğ olunacaktır. Taraflar tebliğ tarihinden itibaren bir hafta içinde Sulh mahkemeleirne müracaatla bu karara itiraz edebileceklerdir. Bu itirazlar Sulh mahkemelerince diğer işlere tercihen tetkik olunarak karara bağlanacaktır. İtiraz vukubulmadığı takdirde büro idare heyetleri kararları katileşecek icra dairelerince yerine getirilecektir.

Ziraat işçi büroları Ziraat Vekâletinin tesbit edeceği esaslar dahilinde işçilerin iş bulucıya kadar iaşe ve ibatelerini temin edecektir. Ziraat işçi büroları teşkilâtına ait masraflar ziraat vekâleti bütçesinden ödenecektir. Ziraat Vekâletinin iş büroları kurduğu yerlerde ve işlerde iş verenler kendilerine lüzumlu işçileri tedarik ve işçiler de kendilerine iş bulmak için iş bürolarına müracaat edeceklerdir. Gerek büro vasıtasiyle ve gerekse açıktan işçi tedarik edenler veya iş bulanlar kendilerini ziraat iş bürolarına kayıt ve tesçil ettirmeğe mecbur olacaklardır. Ziraat iş büroları Ziraat vekâletinin hazırlıyacağı formül dairesinde iki taraf arasında mukavele aktini temin edecektir. Bu mukavele, noterliklerce tasdikten her türlü harç, damga ve sair resimlerden muaf olacaktır. Bu projenin koyduğu mükellefiyetleri yapmıyanlardan Sulh ceza mahkemeleri yoliyle elli liraya kadar para cezası alınacaktır.

Bugünkü Kamutay

Büyük Millet Meclisi bugün saat 15 te toplanacaktır. Ruzname şudur:

1 — Âzalardan bazılarına izin verilmesi hakkında Büyük Millet Meclisi Riyaseti tezkeresi,

2 — Tefenninin Kır mahallesinden Mesutbeyoğullarından Ali Çeliğin ölüm cezasına çarptırılması hakkında Başvekâelt tezkeresi ve Adliye encümeni mazbatası,

3 — Bergamanın Kınık nahiyesinin Karatekeli köyünden Mehmetoğlu Bekçi Osman Tarışın ölüm cezasına çarptırılması hakkında Başvekâlet tezkeresi ve Adliye encümeni mazbatası,

4 — Niğdenin Kiledere köyünden Ahmetoğlu Sait Yılmazın ölüm cezasına çarptırılması hakkında Başvekâlet tezkeresi ve Adliye Encümeni mazbatası,

5 — Türkiye - İngiltere müzeyyel ticaret ve kliring anlaşmasına merbut mektuplardan kliring murakıbi Gregory'ye hitaben yazılan mektupların türkçe tercümesindeki (hususî hesaba geçirileceği) ibaresinin (geçirilmiyeceği) şeklinde düzeltilmesi hakkında kanun lâyihası ve Hariciye ve İktısat encümenleri mazbataları,

6 — Türkiye - İsveç ticaret ve kliring anlaşması ile buna bağlı protokol ve mektupların tasdiki hakkında kanun lâyihası ve Hariciye ve İktısat encümenleri mazbataları,

7 — Türkiye - Almanya arasında imza edilen Südet alman menatıkı ile Türkiye arasındaki ticarî mübadelât ve tediyatı tanzime mütedair protokolün tasdiki hakkında kanun lâyihası ve Hariciye ve İktısat encümenleri mazbataları,

8 — Türkiye - İngiltere ticaret ve kliring anlaşmasına bağlı 4 numaralı listeye tiftiğin de ithali hakkında kanun lâyihası ve Hariciye ve İktısat encümenleri mazbataları,

9 — İskân kanununun 32 inci maddesinin tâdiline ve bu kanunun bazı maddelerinin değiştirilmesine dair olan 2848 sayılı kanunun 3 üncü maddesine bir fıkra ilâvesi hakkında kanun lâyihası ve İskân kanunu muvakkat encümeni mazbatası,

10 — Gümrük tarife kanununa bağlı ithalât umumî tarifesinin 607/D pozisyonuna bir fıkra ilâvesine dair kanun lâyihası ve İktısat, Gümrük ve inhisarlar, Maliye ve Bütçe encümenleri mazbataları,

11 — İstanbul Tramvay şirketinin imtiyaz hakkı ile tesisatının satın alınmasına dair olan mukavelenamenin tasdiki hakkında kanun lâyihası ve Nafıa ve Bütçe encümenelri mazbataları,

12 — İstanbul Tünel şirketinin imtiyaz hakkı ile tesisatının satın alınmasına dair olan mukavelenamenin tasdiki hakkında kanun lâyihası ve nafıa ve bütçe encümenleri mazbataları,

13 — Nahiye müdürlerinin hayvan yem bedelleri hakkında kanun lâyihası ve Dahiliye ve Bütçe encümenleri mazbataları,

14 — Dahiliye Vekâleti teşkilât kadrosuna yeniden 50 maiyet memuru ilâvesine dair kanun lâyihası ve Dahiliye ve bütçe encümenleri mazbataları,

15 — Devlet memurları aylıklarının tevhit ve teadülüne dair olan kanunun bazı maddelerinin değiştirilmesi ve bazı maddeler eklenmesi hakkında kanun lâyihası ve bütçe encümeni mazbatası,

16 — Mahsus bir kanunla devletten bir hak temin eden veya sermayesinin yarısından fazlası devlete ait olan banka veya müesseseler memurlarının maaş ve ücretleri ve hizmete giriş ve terfi usulleri hakkında kanun lâyihası ve bütçe encümeni mazbatası,

17 — Devlet memurları aylıklarının tevihit ve teadülüne dair oaln 1452 sayılı kanuna bağlı 2 sayılı cetveldeki Millî Müdafaa Vekâleti kara kısmı muallimlerinin miktar ve maaşlar şderecelerinin değiştirilmesi hakkında 1/46 ve subay ve askerî memurların aylıkları hakkındaki 1453 sayılı kanunun 3 üncü maddesinde değişiklik yapılmasına dair 1/75 sayılı kanun lâyihaları ve Millî Müdafa ve bütçe encümenleri mazbataları.

Kızılay haftası

Bugün kızılay haftası başlıyor. Ortasında kırmızı bir ay taşıyan beyaz şefkat bayrağının altında yaraları sarmak, göz yaşlarını silmek, düşenleri kaldırmak, yıkılanları onarmak ve yananları söndürmek uğrunda çalışan kuruma bu hafta içinde ilgimizi öteki haftalardan daha fazla arttıracağız.

Üzerine kızıl haç ve yahut kızılay bayrağını çeken her yer, savaş ve barış günlerinde daima insanlığın, faziletin müstakil bir bölgesi gibidir.

Keşke ne savaş, ne yangın, ne zelzele, ne tufan ne çöküntü, ne hastalık, ne ölüm olmasaydı da bu bayrağa da, bu bayrak altında ayrıca çalışmalara da lüzum olmasaydı!

Fakat tabiat da, insanlar da bütün bu felâketleri yer yüzünden kaldırmak kudretini göstereceğe benzemiyorlar.

Onun için elimizde, kala kala, yapacak bu beyaz şefkat bayrağının gölgesindeki kuveti, bütün varımız ve gücümüzle, arttırmak kalıyor.

12 haziranda başlıyan hafta, yılın geri kalan kırk yedi haftasında yapmamız lâzım gelen şefkat savaşının bir sembolüdür.

Kızılay'ı kuvetlendirmek suretiyle felâketi, ıstırabı zayıflatmış oluruz.

İnsan "melek" ve yeryüzü "cennet" olarak yaratılmamıştır. Fakat şefkat ve yardım duygularını kuvetlendirmek suretiyledir ki insan "melek"liğe ve yeryüzü "cennet"liğe bir haylı yaklaşacaktır.

T. İ.

Yankılar

Venüs'ün kolları!

Atina'da açık göz bir antikacı bir amerikan seyyahına Venüs'ün kopuk kolu diye bir kol satmış.

Tahkikattan anlaşıldığına göre aynı antikacı, başka seyyahlara da "Venüs'e aittir,, diyerek on, on beş kol satmış.

Bunların hepsini götürüp heykele takmak lâzım gelseydi, zavallı Venüs, ahtapota dönerdi!

Oto - kritik!

Ankaralı bir okurumuz yazıyor :

" Eşin, dostun işlediği yanlışları yakalayıp ortaya vurmak başlıca meraklarımızdan birisidir. Mademki siz öyle yapıyorsunuz, sizin işlediğiniz yanlışları görenler de bunu söylerler, yahut yazarlarsa doğru hareket etmiş olmazlar mı?

Ben, zamanımızın gazete ve kitap dilinde dinî tabirlerin — hattâ mecazî manalarda bile — kullanılmasına taraftar değilim. Fakat hem bu tabirlerin kullanılmasına hem de yanlış kullanılmasına katmerli hiddet edersem yeri değil midir?

Bugünkü gazetenizde "Yugoslav - Macar arafatı,, şeklinde bir serlevhaya tesadüf ettim. Belki bilirsiniz, Arafat Mekke'de bir dağın adıdır. Bu makalenin başlığı galiba, "purgatoire" kelimesinin karşılığı olmak üzere arafat kelimesini almıştır. Halbuki o kelime "ârâf,, ve yahut ""arasat"tır.,,

Bu okurumuzun mektubunu bir oto - kritik yapmış olmak için koyuyoruz.

Değişen ses!

Nurullah Ataç, "Ses" başlıklı bir fıkrasına şöyle başlıyor:

"Ses çıktı. Fakat eski ses değil; altı aydanberi haylı değişmiş..."

Tabiî değişecek. Malûm ya ses, yaşın ilerlemesi, mevsimin değişmesi, rutubetin artıp eksilmesi ile değişen bir nesnedir.

Yeni bir pavyon!

İstanbul'da Bakırköyü'ndeki akıl hastanesinde yeni bir pavyon açıldığnı gazetelerde okuduk.

Acaba bu pavyon, mevcut akıl hastalarının sayısını azaltmak için mi, yoksa müesseseye baş vuranların sayısı arttığından mı kurulmuştur?

DIŞ POLİTİKA

Romanya'nın dış politikası

Evelki gündenberi aramızda bulunmakla bize şeref veren Romanya Hariciye Vekili B. Gafenco, Ankara seyahatinin arifesinde Romanya dış politikasını etraflı surette izah eden bir nutuk söylemiştir. Almanya'nın orta Avrupa'da yaptığı emrivakiden sonra beynelmilel münasebetlerin girdiği yeni istihale içinde Romanyanın dış politikası etrafında söylenen bu sözler şüphesiz her tarafta en derin bir alâka uyandıracaktır. Gafenko'nun sözleri anlatıyor ki yeni istihale içinde de Romanya'nın haricî politikası eski istikamet üzerinde devam edecektir. Bu politika şöyle hülâsa edilebilir :

1 — Romanya sulh taraftarıdır. Fakat birkaç gün evel Majeste Karol tarafından söylenen bir nutukta da izah edildiği gibi, "her ne pahasına olursa olsun" sulh taraftarı değildir. Hariciye Vekili Gafenco da, bunu şu sözlerle ifade etmiştir: "Bize ait olmıyan hiç bir şeyi almıyoruz. Fakat bize ait olan her şeyi şiddetle takviye ve müdafaa ediyoruz. Memleketimizin hudutlarını ve istiklâlini silâhla müdafaaya azmetmiş bulunuyoruz.,,

2 — Romanya Balkan paktına sadıktır. Ve paktın gittikçe daha büyük ehemiyet almakta olduğuna inanıyor.

3 — Romanya Polonya ile yaptığı ittifakın samimî bir işbirliği istilzam ettiğine kanidir.

4 — Romanya, bütün büyük devletlerle iyi münasebet idame etmektedir.

Romanya Hariciye Vekilinin son iki aylık faaliyeti bu politikanın takviyesi üzerinde toplanmıştır. Bu maksatladır ki B. Gafenco alman darbesinin akebinde büyük Avrupa devletlerinin merkezlerini ziyaret etti. Hariciye Vekilinin her tarafta gördüğü samimî kabul, Romanya'nın yeni beynelmilel muvazenedeki ehemiyetini bir defa daha tebarüz ettirmiştir.

Fakat bugün inkâr edilmez bir hakikattir ki bir devletin haricî emniyeti, büyük ölçüde ve cidden çok büyük ölçüde millî birliğinin sağlamlığına bağlıdır. Filhakika bir zamanlar Romanya'da millî birliğin emniyet bakımından lüzumlu olduğu kadar sağlam olmadığı zannediliyordu. Ve bilhassa başka devletlerin emellerine âlet olan bazı zümrelerin faaliyetleri bu noktadan tehlikeli idi. Hatırlardadır ki bunlardan birinin lideri bir vesile ile demişti ki :

— İktidara geçtikten sonra yirmi dört saat içinde Almanya ve İtalya ile bir ittifak imzalıyacağım.

Romanya gibi coğrafya ve politika bakımından son derece nazik bir vaziyette bulunan ve öyle olduğu için de muvazene ile hareket etmek mecburiyetinde olan bir devletin dış politikasına ânî olarak böyle aykırı bir istikamet verilmesi, yakın şark ve bu arada dünya sulhunu tehlikeye düşürebilirdi. Majeste Karol, vaziyeti eline aldı. Ve Romanya'nın iç politikasında çok ehemiyetli ve şümullü bir inkılâp yaptı: siyasi partileri ilga etti. Eski parlmanter sistemi kaldırdı. Ve onun yerine tek partili bir meclis kurdu. Geçen hafta bu meclis için yapılan seçimde rey sahiplerinin % doksana yakın bir nisbeti iştirâk etmiş ve 86 ziraatçi, 86 endüstrici ve 86 entellektüel mebus seçilmiştir. Bu münasebetle şunu da söyliyelim ki Bükreş'ten namzetliği konulan muhterem misafirimiz B. Gafenco en çok rey alan mebuslar arasındadır. Romanya, kuruluşu tarihindenberi, hiç bir zaman bu kadar sağlam ve bu derece mütesanit bir birlik manzarası göstermiş değildir. Romanya'nın kuvetlenmesi biz türkleri ancak sevindirir. Çünkü kuvetli bir Romanya, Balkan sulhunun en büyük garantilerinden biridir.

A. Ş. ESMER

İngiliz hükümdarları B. Ruzveltin vaftiz edildiği kilisede

Hyde - Park, 11 a.a. — İngiliz kıral ve kıraliçesi, B. ve bayan Ruzvelt ve iki yüz davetli, bu sabah Ruzvelt'in vaftiz edildiği protestan kilisesinde bir ruhanî âyinde hazır bulunmuştur.

Öğleden sonra da B. Ruzvelt'in malikânesi dahilindeki parkta 150 davetlinin bulunduğu bir piknik verilmiştir.

DÜNYA HABERLERİ

ALMAN SİLEZYASIN'DA

Polonya aleyhinde nümayişler yapıldı

Almanlar Ratibur şehrindeki Leh yurdu binasını zorla işgâl ettiler

Oppeln, 11 a.a. — Alman silezyasındaki Ratibur şehri, dün Polonyalılar aleyhinde yapılan bir takım harekâta sahne olmuştur. Hitlerjugend erkânından elli kişiden ve Gestapo ajanlarından bir grup, "Polonya yurdu" binasını istilâ etmiştir.

Bu bina Almanya'daki Polonyalılar birliğinin mahallî binasıdır. Binaya giren grup bu hareketlerini muhik göstermek için Berlinden almış olduklarını söyledikleri bir telgrafı göstermişlerdir. Bu telgraf binanın "Hitler Jugend" lehine müsadere edilmesini âmir bulunamktadır. Muarızlar bu tebliğatı yaptıktan sonra Polonya federasyonu evrakını müsadere etmişlerdir. Polonya armalarını ayak altına alıp ezmişler. Pilsudski'nin portresini yırtmışlardır.

"Polonya yurdunun işgali münasebetiyle dün akşam Polonyalılar aleyhinde muazzam bir nümayiş yapılmıştır. Polonya yurdu 35 senedenberi bu mıntaakdaki polonyalıların kültür hayatlarının merkezi idi.

Danzig'de hücum kıtalarının yoklaması yapıldı

Danzig, 11 a.a. — Evelki gün Berlinden gelen hücum kıtaları şefi Lutze'nin huzuriyle dün Danzig hücum kıtalarının yoklamaları yapılmıştır.

Danzig nazi şefi, Förster bu münasebetle bir propaganda nutku söylemiştir.

Bugün Danzig'de yapılacak olan şarkî Prusya spor şenliklerine iştirâk edecek olan alman ordusu müfrezeleri, ordunun atletlerinden mürekkep olup geçide sporcu olarak iştirâk etmektedirler.

Alman gazetelerinin hücumları

Berlin, 11 a.a. — Alman matbuatı Şodaki tarafından verilen cevabı Danzige karşı bir leh tehdidi mahiyetinde" telâkki etmektedir.

Gazeteler Polonyanın yeni notası hakkında alman istihbarat bürosu tarafından neşredilen tebliği iktibas etmektedirler. Tebliğde Polonya tarafından tevdi edilen yeni notanın Polonya'nın Danzig'de hâdiselere sebebiyet vermiye çalıştığını göstermekte olduğu iddia edilmektedir.

Lokal Anzayger gazetesi Danzigdeki müsellah leh gümrük memurlarının iktısadî birer casus olduğunu yazmaktadır.

Öldürülen Alman jandarmasının katilini bulmak kabil olacak mı?

(Başı 1 inci sayfada)

tebliğde hırsızın eşkâli tarif edilmekte ve şöyle denilmektedir:

"Cecak, cüretli ve tehlikeli bir hırsızdır. Daima otomatik bir tabanca ile iş görür ve tabancasını tereddüt etmeden kullanır. Tevkif edileceği zaman müteyakkız bulunulması lâzımdır.

Josef Cecak'ın tevkif edilerek keyfiyetin Kladno jandarma dairesine bildirilmesi rica olunur.,,

Yeni tedbir alınmıyacak

Prag, 11 a.a. — Resmen bildirildiğine göre Kladno'da bir alman jandarmasının öldürülmesi üzerine hükümetçe alınan tedbirlerin müessir olduğu görüldüğünden, alman hamisi dün akşam alınması mukarrer olan yeni tedbirlerden vazgeçmiştir.

Başvekil general Klias, nazır Frank'ı ziyaret ederek hâdise dolayısiyle derin teessürlerini bildirmiş ve katillerin tevkifi için hiç bir noktanın ihmal edilemiyeceğine dair teminat vermiştir.

Dün akşamki suarede

Hariciye Vekilimiz ve B. Gafenko arasında teati edilen samimî nutuklar

(Başı 1 inci sayfada)

Bu ziyafette bazı vakiller, hariciye ve Romanya büyük elçiliği erkânı balkan devletleri diplomatik mümessilleri hazır bulunmuştur. Bu ziyafeti, çok samimî bir hava içinde geç vakte kadar devam eden parlak bir kabul resmi takip eylemiştir.

Ziyafetin sonunda hariciye vekili Şükrü Saraçoğlu, aşağıdaki nutku irat etmiştir:

"— Aziz dostum B. Nazır,

Ekselânsınıza Ankara'ya hoş geldiniz demekle ve sizi bu bir kaç gün içinde sıkı ve dostane bir temas halinde aramızda bulundurmaktan duyduğumuz sevincimizi bildirmekle bütün türk milletinin hissiyatına tercüman olduğunmdan eminim.

Cümhuriyet hükümeti adına ve şahsan kendi adıma, ekselansınızın şahsın da dost ve müttefik memleketin muhterem mümessilini selâmlamakla hassatan memnun bulunuyorum.

Siyasetlerde ittihat noktası

Balkan antantının tarafımızdan üzerine kurulduğu sağlam temeli teşkil eden sulh idealine, Atina vesikalarının imzasından beri geçen seneler zarfında dürüst ve sadık bir surette hizmet edilmiştir. Mesut işbirliğimizi, ayrı ayrı hepimizin siyasetlerimizin istiklâlini bir ittihat noktası haline getirerek teşkilâtlandırmağa muvaffak olduk. Bu ittihat noktası, haricî münasebetlerinin sevk ve idaresinde Balkan devletlerînin müşterek direktifini teşkil eylemiştir.

Sulh için vücuda getirilen, sulh içinde inkişaf eden, ve sulh getiren Balkan antantı, en mükemmel bir sulh aleti vazifesini görmüştür ve hâdiselerin teakubü her ne olursa olsun en mükemmel bir sulh aleti kalacaktır.

Kuvetli ve müttehit Romanya

Türkiye ile Romanya'yı biribirine bağlıyan rabıtaların bu tarzda telâkkisi, Balkan devletlerinden her biri için en hakikî ifadesini, haricî siyasetin muvaffakiyeti için en esaslı unsuru teşkil eden kuvetli bir dahilî teşkilâtta bulmaktadır.

Bay nazır, işte bu unsuru, Romanya, bütün milletin kendi büyük hükümdarı etrafında birleşmesinde bulmağa muvaffak olmuştur. Bükreş'ten hareketinizin arifesinde, millî organizasyonun katî bir marhalesinin küşadında bulunduğunuz ve yeni Romanya parlâmentosu önünde kuvetli müttehit ve kendisine düşen vazifeleri müdrik bir memleketin haricî siyasetini mesut cümlelerle izah eylediniz.

Sulha azimkâr bir surette bağlıyız

Bay Nazır,

Sıkı bir azimle Avrupa'nın en karışık bir kıtasını teskin etmiş olan Balkan devletleri, kanlı hâdiselerin karışıklık ve kâbus devrelerinin acısını birçoklarından daha iyi hissetmektedir. Bu devletler, tehlikelere büyük bir cesaretle karşı koymayı bildiklerinden dolayıdır ki gerek kendileri gerek bütün dünya için sulha azimkâr bir surette bağlı bulunmaktadır.

Dünya yüzünde hüküm süren emniyetsizlik ortasında, bizler, beş sene evel bizi toplıyan aynı idealin etrafında birleşmiş bulunuyoruz. Bu birlik, bütün Avrupa için mühim bir sulh unsurudur ve bundan böyle de, milletlerimizin ve bizler gibi ayni mukaddes dâvaya bağlı bulunan herkesin en büyük nefine olarak mühim bir sulh unsuru kalacaktır.

Samimî bir dostluğun azimkâr ifadesi

Azizi dostum,

Büyük dost ve müttefik memleketin Hariciye Nazırının Ankarayı ziyareti, Romanya'nın haricî siyasetinin şefliği vazifesi ile Balkan antantı konseyinin bu seneki reisliğini şahsınızda birleştirdiğiniz bir zamanda vukua gelmektedir.

Bu iki yüksek vasıf ile, sözlerimde, kalpten gelen samimî bir dostluğun hürmetkâr ifadesini bulmanızı rica ederim.

Kadehimi, Majeste Kıral İkinci Karol'un sıhatine, dost ve müttefik Romanya'nın şan ve refahına kaldırıyor ve, aziz nazırım, sizin ve Ankarada bulunması ziyaretinizin bizde bıraktığı minnettarlığı arttıran Bayan Gafenko'nun sıhatinize içiyorum.

Balkan antantına ve Türkiye ile Romanya'yı biribirine bağlıyan büyük dostluğa içiyorum.

B. Gafenko'nun cevabı

Muhterem misafirimiz, bu nutka aşağıdaki sözlerle mukabele eylemiştir:

"— Bay Vekil,

Sözleriniz beni derin surette mütehassis etti. Bu sözleriniz, asîl ve hararetli kelimelerle, ittifakımızın temelini teşkil eden ve bu ittifakı kuvetli ve canlı bir bağ haline getiren his, her türlü imtihanı muvaffakiyetle geçirmiş sadık bir dostluğu ifade eylemektedir.

Bu dostluk, milletlerimizi ayrılmaz bir tarzda biribirine bağlamaktadır. Bu dostluk, hükümetlerimizi birbirine rapteylemektedir. Yine bu dostluk, Bay Nazır, ikimizi biribirine yaklaştırmış ve aramızda emniyetli ve muhabbetli işbirliği münasebetleri vücuda getirmiştir.

Türkiye ve Romanya'nın yüksek vazifeleri

Türkiye'nin ve Romanya'nın birlikte ifa edecekleri vazifenin doğru bir tarzda anlayışını bu dostluk hissine medyunuz. Kader, gerek sizlere ve gerek bizlere, millî inkişafımız çerçevesi içinde, büyük Avrupaî ehemiyeti haiz biribirine müşabih vazifeler vermiştir. Sizler, büyük bir inkılâpçının idaresi altında muhteşem bir millî kalkınma hareketi ile yepyeni bir vaziyete giren bir devlet otoritesi ile boğazların emniyetine nezaret ediyorsunuz. Bizler de, hâkim ve cessur bir kıralın inkılâpkâr hareketi ile yepyeni bir vaziyete giren enerjileri gittikçe daha mühim bir hale gelen bir vazifenin emrine vererek aşağı Tunanın hüriyetine nezaret ediyoruz. Bu biribirine benziyen ve biribirine bu derece sıkı surette bağlı bulunan vazifeler, bizleri, enternasyonal tesanüt vazifelerimizi hakikî kıymetleri ile anlamağa sevki âmirdir.

Balkan antantı ve Avrupa muvazenesi

Umumî mahiyette menfaatleri müdafaa ediyoruz. Bu vazifelerimizi, bütün devletlerle en iyi münasebetler idamesine gayret ederek, anlaşma, uzlaşma ve bitaraflık zihniyeti dahilinde yapmağa azmeylemiş bulunuyoruz.

Fakat biz, gerek bizim için gerek diğerleri için bu derece faydalı olan vazifemizi, ancak arazimizin emniyetini ve millî istiklâlimize hürmeti müteyakkız bir surette temin etmekle ifa edebiliriz. Bizim için hc rşeyden daha ziyade aziz olan bu mülkler, esasen, coğrafî vaziyetimiz dolayısiyle de yüksek enternasyonal bir menfaat irae etmektedir.

Bay Vekil,

Komşu milletler arasında bir sulh, birlik ve kardeş işbirliği âleti olan, hiç kimseye karşı müteveccih bulunmıyan ve hiç bir balkan milletini hariçte tutmıyan Balkan antantının sulha ve Avrupa muvazenesine lüzumlu olduğunu müdrik bulunuyoruz. İşte bundan dolayıdır ki, niyetlerini ve sulhperver idealini bu derece sarih cümlelerle tebarüz ettirdiğiniz bu antantın faydalılığını ve ehemiyetini, Elen ve Yugoslav dostlarımızla dürüst ittihat halinde, her türlü şeraitte, teyide ve ispata karar vermişizdir.

Millî Şef'e karşı derin hürmet duyguları

Aziz dostum bay vekil,

Sözlerimi bitirmeden evel, gerek refikamın ve gerek şahsen benim, Türkiye cümhuriyeti merkezinde bulunmaktan ne derece memnun olduğumuzu ve bayan Saraçoğlu, siz ve bütün türk hükümeti tarafından bize karşı gösterilen hüsnü kabulden ne derece mütehassis bulunduğumuzu size bildirmek isterim. Sizlere, hepinize, derin surette medyunu şükranız.

Her adımda Kemal Atatürk'ün hatırası görülen, feyiz ve kuvetler dolu bu şehirde, büyük başarıcının hatıra sı önünde hürmetle eğilirim.

Ve onun büyük eserinin liyakatli ve asîl devamcısına karşı derin hürmet hissiyatımı ifade ederek, kadehimi ekselâns Türkiye Reisicümhurunun sıhatine memleketimin sadık dostu Türkiyen'in şan ve refahına, ve aziz dostum B. vekil, sizin ve muhterem refikanız bayan Saraçoğlunun sıhatlerinize kaldırıyorum.

Balkan antantına içiyorum.

İSTANBUL Gazeteleri

DÜNKÜ

a.a. Matbuat Servisi

CUMHURİYET

Türk - fransız anlaşması

Ankaradan telefonla aldığı bir habere, atfen, fransız büyük elçisinin hariciye vekilini ziyaret ederek türk - fransız anlaşması hakkında yarım saat süren bir mülâkat yaptığını, pazartesi günü ikinci bir ziyarette bulunarak fikir teatisine devam edileceğini yazıyor ve fransız sefareti erkânından selâhiyettar bir zatın, Türkiye ile Fransa arasında prensip itibariyle anlaşma hasıl olduğuna ve ortada halledilecek bir mesele olmadığına göre, anlaşmanın bugünlerde imzalanacağı muhakkak bulunduğuna dair olan sözlerini ilâve ediyor.

Gafenko Ankara'da

Nadir Nadi, dost ve müttefik Romanya hariciye nazırı B. Gafenko'nun Ankaranın misafiri bulunduğunu, bu ziyaretin, avrupanın henüz çözülmemiş meselelerle sarılı bulunduğu bugünlerde, siyasî muhitler tarafından merakla takib edileceğini söyleyor ve Romanyanın iç ve dış siyasetinin esas çizgilerini izah ederek, bu memleketin yeni teşkilâtı esasiye kanunu ile kazandığı inkişafı ve Romanyanın, millî emniyet ve istiklâle müstenit şeref içinde bir sulh taraftarlığını tebarüz ettirdikten sonra, Türkiye cümhuriyetinin dış siyaseti de başka bir gaye taşımadığına göre, Gafenko'nun, devlet merkezimizde ancak dostluk, birlik ve beraberlik hisleriyle karşılanacağına şüphe olmadığını ilâve ediyor.

Şekilcilik

Peyami Sefa "Hâdiseler sütununda,, dün, gene diploma mevzuunu deşen, Muhittin Birgenin, alenen adını şekilcilik diye koyduğunu söyliyerek kırtasiyeciliğin diriyi ölü, haksızı namuslu gösterecek dereceye geldiğini yazıyor ve hükümetin şekilciliğin bir tecellisi olan kırtasiyeciliği kaldırmıya çalışırken diğer şekli olan diplomayı kucaklamak isteyişine şaşılacağını ilâve ettikten sonra Büyük Millet Meclisinin, ytni barem projesinde bu illeti tepeliyecek bir ısrarla tadiller yapacağına emin olduğunu söyliyerek diyor ki: "Çünkü esas teşkilât kanunumuz, türk milletinin şerefini canını malını ellerine teslim ettiği mebuslarımızdan bile diploma istemiyor aynı millet vekilleri, kendilerinden daha az mesul insanların taliini bir kâğıt parçasına nasıl bağlıyabilirler ?,,

TAN

Propaganda karşısında dikkat lâzım

M. Zekeriya Sertel, türk - ingiliz anlaşmasının, Türkiyeyi balkan paktından ayırmış olduğu tarzındaki alman propagandasının balkan milletlerini tereddüde düşürerek balkanları parçalamıya ve balkan devletlerini biribirine düşürmiye matuf olduğunu söyledikten sonra, balkan devletlerinden hiç birinin bu propagandaya kanmadığı halde Politika isimli yugoslav gazetesinin, türk - ingiliz anlaşması hakkındaki bir yazısında, Türkiyenin istikbalde yalnız kendisini düşünmesi lâzım geldiği yolundaki yazısını esefle kaydediyor ve türk - ingiliz anlaşmasının balkan paktı ruhuna muhalif olmadığını tebarüz ettiriyor .

Muamele vergisi

"Günün meseleleri,, sütununda, muamele vergisinin bir çok noktlarından şikâyet eden mektuplar aldığını ve bu mektuplarda, bu verginin bir çok vatandaşları hilâkarlığa sevkettiğinden, küçük sanayiin inkişafına mâni olduğundan, halkın kesesine dokunduğu gibi, hazineye de bir menfaat temin etmediğinden şikâyet olunduğunu yazıyor ve maliye vekâleti bu şikâyetleri ortadan kaldıdığı takdirde küçük sanayiin nefes alacağını söylüyor.

YENİ SABAH

İki nutuk

Hüseyin Cahit Yalçın bu başamkalesinde, Hitler'in çember siyaseti hakkındaki iddialarını zikrediyor ve buna cevap veren fransız başvekilinin, Avrupa'yı felâkete sürüklemek istiyen devletlere karşı birleşmenin çember siyaseti olmıyacağı yolundaki sözlerini tebarüz ettiriyor.

Hatalı muhakeme

"Her gün,, sütunu muharriri, fransızca (Le Temps) gazetesi askerî muharrirlerinin Hatay'ın türklere iadesine mukabil teminat istenmesi yolundaki teklifini bahis mevzu ederek, Hatay'ın, sahiplerine derhal iadesini istemek suretiyle gösterilen kadirşinaslık türk efkârı umumiyesini mütehassıs ettiğini söylüyor: "Hatay hakkındaki teklif bir mal,î meşruu sahibine iadeyi tavsiyeden başka bir şey değildir. Yani bu bir taviz değil dir ki karşılığında Türkiye'den bir takım teahhütler istensin.,, diyor.

İnanılmıyacak bir kırtasiye faciası

Yozğat vilâyetinin Eskipazar mahallesinde şehit Nuri ailesi efradından aldığı bir şikâyet mektubunu neşrediyor.

Mektup sahipleri, babalarından kalan bir maaşı 17 senede alamadıklarından şikâyetle, tehhaura sebep olan kırtasiyeciliğin safahatini naklediyor.

VAKİT

Kültür müstemlekesine giden yollar

Sadri Ertem, bu başmakalede, dilimizin bütün medeniyeti olduğu gibi kavrayamadığına göre, muavin bir dil alarak kültür işlerini böylece yürütmek taraftarı olanların bu noktai nazarları etrafında mütalea yürütüyor ve eskiden arapça ile fransızcayı böyle muavin bir dil olarak olarak kabul edenlere mukabil şimdiye fransızca, almanca, ingilizce gibi dillere taraftar olanlar bulunduğunu söyledikten sonra bunları koloni münevveri diye tavsif ediyorlar ve üniversitelerde mektep lerde yabancı muavin dilin fayda vermek değil, millî bir kültürün inkişafına da hizmet etmiyeceğini ilâve ediyor ve bunun "kültür müstemlekesine giden yol,, diye tarif ediyor.

Şahadetname baremi değil, ehliyet baremi

Fikret Adil, herkesin barem aleyhtarı olduğu şu günlerde bareme taraftar olduğunu, çünkü 1324 de ordudan alaylıların tasfiye edilişi gibi, şimdi sivil hayatta tesviye vazifesi göreceğini söylüyor fakat baremin diploma ticareti demek şahadetname değil, ehliyet baremi olması lüzumunu ileri sürüyor.

Baremzedeler

"Görüp düşündükçe,, sütununda, Hakkı Süha Gezgin, barem sisteminin ilk şekli yalnız büyükleri besliyen bir malî sistem gibi göründüğünü, bu yüzden memur hakları içinde baremzedeler bulunduğunu söyliyerek, bu zümrenin her değişiklikte hakkı çiğnendiğini izah ediyor ve bunun bir dikkatsizlik eseri olduğunu ilâve ettikten sonra barem kanunu mecliste konuşulurken bu nokta üzerinde durulmasını temenni ediyor.

AKŞAM

Geceleyin aksayan umumî hizmetler

Bakırköyünde ailesinden biri hastalanan F. Kandemir imzalı okuyucusunun, gece hastasına doktor bulmak için çektiği müşkilâttan şikâyet eden mektubunu dercediyor. Bu okuyucu, nöbetçi hekim usulü olmadığı için Bakırköyünde doktor bulamadığını, hastasını İstanbul'a nakletmek istediği halde mevsimin yaz olmasına rağmen son trenin dokuzda gitmiş bulunduğunu, İstanbuldan doktor getirtmek için umumî telefon arayıp onu da bulamadığını, son otobüsün de o saatte gitmiş olduğunu, nöbetçi taksi usulü ihdas edilmediğinden otomobil de tedarik edemediğini söylüyor ve bu umumî hizmetlerin intizama sokulması lüzumunu ileri sürüyor.

Mısır ve Suudiye hükümetleri Sadâbat paktına giriyorlar

Fransızca İstanbul gazetesinden naklen dercettiği bir Londra haberinde, iyi malûmatlı mahafilde temin edildiğine göre Suudi hükümeti ile Mısır hükümetinin Saadabad paktına iltihakı için Türkiye, İran, Irak, Suudi ve Mısır hükümetleri arasında diplomatik müzakereler cereyan ettiğini yazıyor.

SON POSTA

Biraz daha

Muhittin Birgen, "Her gün,, sütununda, diploma meselesine dair bir çok günden beri ileri sürdüğü mütaleaları biraz daha izah ederek sözlerinin alelitlâk şahadetname aleyhtarlığı şeklinde telâkki edilmemesi lüzumunu söylüyor ve bu bahsi mektep zamanlarını cephede geçirmiş neslin haksızlığa uğramaması için ele aldığını, bu mevzua temasının ikinci sebebi, Türkiye'de şekilcilik zihniyeti olduğunu yazdıktan sonra, bugün memlekette yalnız yolda yürüyen bir şahadetnameci bir neslin mevcudiyetini hatırlatıyor ve türk neslinin gayesi şahadetnameci değil, şahadetnameli olmak ve ilim, fikir hayat ve kültür. âleminde mütemadiyen yükselmiye çalışmak olduğunu ilâve ediyor.

Ekselans Gafenko Ankarada

(Başı 1 inci sayfada)

Mösyö Gafenko'nun memleketimizi ziyareti hiç şüphe yok ki günün ehemiyetli meselelerinden biridir. Her iki devlet merkezinde neler konuşulacağını bugünden tahmin etmek kabil değildir. Fakat ortada açık bir hakikat varsa sulh cephesi tarafında sıralanan üç Balkan devletinin ellerinden geldikleri kadar sulhu tahkim ve takviye için uğraşacaklarıdır. Bugün Balkan birliğini kendi etrafında toplıyan ruh ve zihniyet, milletlerin karşılıklı hak ve hâkimiyetlerine hürmet esasına daynamaktadır. Balkan milletleri ecnebi parmağiyle bir asırdanberi yarımadayı yakıp kavuran ateşin nereden geldiğini ve bunun Balkanların menfaat ve istikballeri için ne kadar faydasız, boş bir hareket olduğunu bütün inceliği ile kavramış bulunmaktadırlar. Şimdi artık ,kimsenin mülkünde gözümüz yoktur. Maksadımız sulh ve sükûn içinde memleketlerimizi süratle inkişaf ettirmektir. Lâkin memleketimiz herhangi bir köşeden bir tecavüze uğrarsa bir karış toprağımızı muhafaza için en son hayati kabiliyetimizi sarfedeceğimizden de hiç şüphe etmemelidir. Biz sayın ve devimli nazıra Ankara'da çok dost ve samimî bir muhit içinde iyi günler geçirmesini temenni eder ve her iki devlet adamına müşterek çalışmalarında muvaffakiyet dileriz.

Necibali KÜÇÜKA

İngiliz Başvekili

Tehtis faciasının bütün safhalarını parlamentoda anlattı

Amele hükümeti zamanında bahriye birinci lordu olan A. V. Aleksandr'ın talebi üzerine başvekil parlâmentoda Tetis faciası hakkında beyanatta bulunmuş ve demiştir ki:

— Bu feci hâdisenin öğrenilebilen bütün tafsilâtı şunlardır:

Tetis gemisi 1 haziranda tam kadrosiyle birlikte son kabul ve tesellüm tecrübesi yapılmak üzere Liverpul açıklarında harekete geçmişti.

Mürettebata ilâve olarak, ayni fabrikada yapılmakta ve ayni sınıfa mensup olan gemilerde buradaki tecrübelerden istifade etmek maksadiyle hazır bulunan dört bahriye zabiti vardı.

Fazla olarak bulunan bu zabitlerin mevcudiyeti denizaltı gemisinin batmasında hiç bir suretle müessir olmamıştır.

Saat 1.40 da üç saat deniz altında kalmak üzere dalan Tetis tayin edilen saatte suyun üzerine çıkamadı.

Anlaşılabildiğine göre denizaltı gemisinin batmasına öndeki torpil kovanlarından iki bölmesine suyun hücum etmesi sebep olmuştur.

Her halde daldıktan sonra bu kapaklardan birisi kendiliğinden ve yahut bilinmiyen sebeplerle, mürettebat tarafından açılmış olacaktır.

Mürettebat, suyun tazyiki dolayısiyle bu kapıları kapamağa muktedir olamamışlardır. Basan su, ikinci kompartimana da nüfuz etmiş, bundan sonra gemiyi suyun sathına çıkarabilmek maksadiyle tazyikli hava ile su dolu hazineler boşaltılmıştır.

Fakat gemi 35 derecelik bir zaviye meyli ile batmağa devam etmiş ve burnu 130 kadem derinliğinde denizin dibine saplanmıştır.

Bu arada geminin işaret cihazı da harap olduğundan Tetis suyun sathındaki gemilerle muhabere imkânını bulamamıştır.

Bundan sonra gemiden yukarıya işaret şamandıraları ve duman dalgaları salıverilmiştir. Bunlar, denizaltının rotasını takip eden gemiler tarafından görülememiştir.

Gemidekiler mürettebatın yukarıya kaçabilmesi ve geminin hafiflemesi için ellerinden gelen bütün tedbirleri aldıklarından 2 haziran sabahı şafak sökerken geminin kıçı suyun sathında görülmüştür.

Portsmavt'daki denizaltı Vis - amirali, baş amiralliğe saat 5.15 de gemi hakkında sual sormuş ve menfi cevap almıştır.

Kurtarma ve yardım için Playmavt kumandanlığına mensup Brazen sefinesiyle altıncı destroyer filotillasından altı destroyer, birinci torpil tarama filotillasından altı mayn gemisi, ana vatan filosundan iki denizaltı gemisi ve Hepvort zırhlısı son süratle kaza mahalline sevkedilmiştir.

Amirallik hava nezareti ile temasa geçerek derhal, tayyarelerin de facia yerine gönderilmesi temin olunmuştur. Bu gemilerden Brazen saat beşi altı geçen kaza mahalline varmış ve kaybolan denizaltını aramağa koyulmuştur.

Tayyareler, bir şamandıra gördüklerini bildirdiklerinden bu araştırma ameliyesine gece de devam olunmuştur. 2 haziran saat 7.54 de bu gemi, Tetis'in kıçının deniz sathı üzerinde 18 kadem yükseklikte göründüğünü bildirmiştir.

Bir akşam evel amiralin ve Playmavt baş kumandanlığı tahlisiye idareleriyle temasa geçerek mümkün olan süratle bütün vasıtalarını kaza yerine tahrik etmelerini bildirmişlerdir.

Brazen gemisi, Tetis'in yerini tayin ettikten kısa bir müddet sonra, kazadan kurtulabilen iki kişi Davis can kurtaran âleti ile suyun yüzüne çıkabilmişlerdir.

Bunlardan birisi yüzbaşı Oran'dır ki geminin mevkii tayin edildiğini öğrenmeden kurtarma işini yoluna koymak maksadiyle ve büyük bir cesaretle suya atılmıştır.

Bu adam, gemide gerçi herkes sağ ise de vaziyetin gittikçe fenalaştığını bildirmiştir.

Kazazede geminin yeri tayin olunduktan sonra dalgıç daldırmak ameliyesini imkânsızlaştıran müthiş bir akıntı baş göstermiştir.

Sular biraz yatışır yatışmaz bir dalgıç daldırılmışsa da bu da çalışmanın çok müşkül olduğunu görmüştür.

Saat 2.40 da geminin kıçını biraz daha kaldırmaya teşebbüs edilmiştir.

Bir aralık geminin kıçından bir delik delmek düşünülmüşse de bu suretle suyun büsbütün geminin içini basacağı anlaşıldığından teşebbüsten vaz geçilmiştir.

Geminin kıçını yükseltmek teşebbüsünde de muvaffakiyet elvermemiştir.

Bir müddet sonra sular yükselmiş, geminin kıçı batmış ve bir daha görünmemiştir.

Bunun üzerine artık yükseltme teşebbüsü yapılamıyacağına karar verilmiştir.

Doktorlar Monoksid karbonu ile zehirlenme tehlikesinden bahseden bir rapor vermişler, bunun üzerine tekrar kıçı kaldırmak teşebbüsüne girilmiş, fakat gene muvaffakiyet elde edilmemiştir.

Daha sonra geminin kıçı daha az hareket eder olmuş ve hiç kimsenin Davis âleti ile su sathına çıkmadığı görülmüştür.

Sular alçalınca 7.15 de bir tahlisiye gemisi vaziyet almış ve Tetis'i telden yapılmış bir halata bağlanmışsa da bu halat akıntı yüzünden kaymıştır.

Bu akıntı işaret şamandırasını da sürüklemiş ve Tetis'in bulunduğu yer ancak saat 11 de yeniden tayin edilebilmiştir.

Bu sırada Skapa Flov'daki madenî işler müessesesinin dalgıçları, Liverpul dalgıçlarının yardımına gelmişler ve gece yarısına yakın yeniden işe girişilmiştir.

Dalgıçlardan birisinin kompartimanlardan birisinin içinden bir takım darbe sesleri duyduğunu söylemesi üzerine buraya hava vermiye tevessül olunmuşsa da bu ameliyenin dört beş met ve cezir zamanına mütevakkıf olduğu anlaşıldığından hayat kurtarmaya imkân bulunamıyacağı görülmüştür. Bu sebeple kurtarma hareketi bırakılmıştır.

Artık can kurtarmak imkânsızlığı anlaşıldığından bundan sonra, ancak, geminin kurtarılması için tedbirlere baş vurulacaktır.

Bu facianın azameti karşısında alenî ve umumî bir tahkikat açılmasına karar verildi. (Alkışlar).

Ayni zamanda bahriye makamları tarafından teknik hususları tahkik ve tetkiki devam edecektir.

Kaza kurbanlarının akraba ve varislerine, vazife başında can verenlerin tâbi oldukları kanun hükümlerine uygun olarak tazminat ve maaş verilecektir."

İtalya'nın maksatlarını açığa vuran iki makale

YAZAN: PİERRE DOMİNİQUE

Arnavutluk artık italyan yarım adasına bağlanmıştır. Kırallık faşist İtalya'nın işine yaramıştır. Arnavutluk gene arnavut kalıyor fakat hükümdarı İtalya kıralıdır. İlhaka muadil olan bir birleşme. Esasen ayni ekol daha önce Habeşistan'a tatbik edilmişti; görülmemiş bir şey değildir. Savoie hanedanı bundan müşteki değildir ve İtalya gene kazançlı çıkmıştır. Musolini siyaset sahasında elâstikiyetini bir kere daha göstermiştir. Sosyalist muallim Benito Musolini'nin kıral Viktor Emanuel'e, yani bugünkü habeşistan imparatoru ve arnavutluk kıralına "sinyor Savoie" adını verdiği zamanlar pek geride kalmıştır. Eski cümhuriyetçi soldan çark ederek imparatorluğunu kurmuştur.

Bu neviden maceralarda felâket şudur ki durmak müşküldür. Açık söylemek lâzım gelirse bir defa yürümeye başlıyan isterse de duramaz. Napolyon İspanya'yı ele geçirmeyi tahayyül etmiş ve ele geçirmiştir; Polonya'yı diriltmeyi düşünmüş ve diriltmiştir; ve Madrid'de, Roma'ya, Aix - la - Chapelle'ye, Viyana'ya, Berlin'e ve Varşova'ya hâkimken Moskova'ya da hâkim olmak istemiştir. Fakat bir kış ordusunu öldürmüştür. Trablus'ta olmak İtalya'ya Tunus'u alarak Çat gölüne doğru genişlemek arzusunu vermektedir. Trablus ve Adisaba'ya hâkim olan Hartum ve Kahire'ye muzafferane bir giriş yapmak arzusuna nasıl mukavemet edebilir? Bunlar yol üstüdür.

Bu bakımdan *Gerarchia*'nın ve *Relazioni İnternazionali*'nin makaleleri pek mühimdir. Bu makaleler şimdiden makûl haddi aşmış olan bir gururun derecesini ölçmek imkânını vermektedir. Gerarchia vaktiyle, sanırım, o zamanlar duçe'nin mahrem esrarı olan bayan Sarfatti tarafından kurulmuş bir resmî gazetedir. Burada İspanya harbındaki italyan müdahalesi hakkında kont Ciyano'nun bir makalesi görülmektedir. Bu da *Gerarchia'nın* bizzat kont Ciyano gibi — az kalsın duçe gibi diyecektim — konuştuğuna delâlet eder. İmdi, kontun makalesi yanında yer alan diğer bir makaleden öğreniyoruz ki bugün tek ve kudretli bir ordu halinde birleştirilmiş olan italyan ve arnavut orduları, bir Avrupa harbı halinde, Vardar ve Meriç vadilerinin büyük yollarını, fakat eski fatihlerin takip ettikleri yolun aksi istikamette takip edeceklerdir.

Türk fatihlerin mevzubahis olduğunu anlamışsınızdır. Mecmua devam ederek diyor ki: "Bu kuvetler çabucak Boğaziçine varacaklar ve rusların Akdeniz'e inmek hülyalarına ebediyen nihayet verecekler - dir." Sonra İngiltere'ye ve onun tâbii addettiği Yunanistan'a şiddetli bir pençe attıktan sonra devam ediyor:

"Fakat italyan ve arnavut kıtaları Yunanistan'ın, istiyerek veya istemiyerek, düşmanlarımızın safında yer almasına manı olmıya yarıyacaktırlar. Balkanlarda Berlin'e ve Roma'ya karşı çenberlemenin vukua gelmesine ve Boğaziçinin ..ünhasıran sovyetlerle müttefiklerinin eline düşmesine mani olacaklardır.

Arnavutluk'daki italyan kıtaları bu itibarla Akdeniz'in mukadderatını tayin hususunda katî rol oynıyacak mevkidedir."

Aşikârdır ki bu yazının maksadı Yunanistan üzerinde tazyik yapmaktır. "Ya İngiltere'den yüz çevireceksiniz, yahut da sizi istilâ edeceğiz...,, İşte ona karşı kullanılan ifade aşağı yukarı budur. Ve Yugoslavya'ya Selânik teklif ediliyor (tabiî Dalmaçya'ya mukabil), fakat bu, Vardar'ın sol sahilini Bulgaristan'a vâdetmiye mani teşkil etmiyor. Bulgaristan'a yunan ve türk Trakyaları da vâdediliyor. Fakat bütün bunlar İtalya'yı endişeden kurtaramıyor. Çünkü Tunus iyi müdafaa edilmektedir, Mısır da müdafaasını takviyeye başlamıştır, Türkiye ciddî bir askerî devlettir, ve Sovyetler birliği ağır çeker, bir yandan da Fransa ile İngiltere silâhlanmalarının tempo sunu git gide hızlandırmaktadırlar.

Nihayet yalnız toplar, tayyareler ve harp gemileri meselesi değil ayni zamanda ham maddeler, petrol, pamuk, kauçuk ve bazı nadir madenler, nikel meselesi de vardır.

Esasen emniyetimizi değilse bile sabrımızı temin eden de budur. İtalya'nın dış bakanlık resmî organı *Relazioni İnternazionali*'den İtalyanın Fransa'ya karşı taleplerinin toprağa müteallik olduğunu, ve italyan milletinin icabında bunun tanınmasını zorlıyacağını öğrenince buna ne cevap verebiliriz? Anlaşılan bu millet tavizlerle avutulamazmış. Bize diyorlar ki "Avrupa tarihinin bazı düğümlerini kılıç daha iyi kesip atabilir." Bu tehlikeli bir oyundur. Zira "Kılıçla oynıyanın ölümü kılıçtan olur.,, Hatâ daima aynidir: harp halinde — Habeşistan harbında olduğu gibi — kılıcın yalnız bir tarafta bulunacağını sanmak. Ve gazete devam ediyor:

İtalya milletinin bir serbest liman veya statüko ile iktifa edebileceğine Fransa'da inanıyorlar mı? Buna inananlar Musolini'nin milletini tanımıyanlar, onun arzularını ve ihtiyaçlarını bilmiyenlerdir. İtalyan milleti için hayat sahası genişlemek demektir; faşistlere göre genişlemek demek İtalya'ya ait topraklarda yaşamak ve çalışmak demektir. Tavizler zamanı geçmiştir. Sulhun yüksek menfaatine olarak tanınması lâzım gelen haklar vardır. Bu arzular, şefin basit bir emri üzerine ap açık meydana çıktığı gün Fransa sanıyor mu ki italyan milletinin derin arzularına muhalefet göstermekle kendini ve sulhu kurtarabilecektir?

Ve gazete mihverin bütün ittifak sistemlerini ve garantilerini yıkacağını söylüyor.

İtalyan milleti bizi iyi tanır mı bilmem. Bunu sanıyorum, çünkü o ince ve zeki bir millettir. Fakat mağrurane münferit tavırları evelâ kendi milletine sonra da bütün dünyaya karşı istihkar ifade eden Musolini istisna edilirse, İtalya namına konuşanların sesleri pek sahte çıkıyor. Eğer kendilerinde hasma hürmet telkin büyüklükten eser olsaydı, durmadan küfürle karışık gürültülü sözlerle konuşmazlardı. Fransa imparatorluğundan en küçük bir fedakârlıkta bulunamaz. Bunu nasıl söyliyelim ki anlasınlar? Ne Relazioni İnternazionali'nin makalesi Fransa'yı ürkütecektir, ne de Gerarchia'nın yazısı İngiltere, Yunanistan ve Türkiye'yi korkutacaktır. Büyük bir millet olan italyanları sevdiğim içindir ki bir zamandır Cavour'un konuştuğu gibi değil de, pek yüksekten konuştuklarını işitmek canımı sıkıyor.

La République

Baltık devletleri ve garanti

Sovyet hükümetinin, ingiliz - fransız - sovyet ittifak paktının akdi için ileri sürdüğü ilk şartlardan biri de, Baltık denizi sahil devletlerine de garantinin teşmili olduğu gerek Molotof'un nutkundan, gerek Moskova'nın Londra'ya vermiş olduğu cevaptan anlaşılmaktadır. Moskova'nın görüşiyle, tabiî çok yerinde bir taleptir. Çünkü, sovyet hükümeti, donanması - nın Finlandiya körfezinde tıkanıp kalmamasını, Almanya'ya karşı bir harp takdirinde, coğrafî bakımdan çok elverişli bir durumda olan Estonya ve Letonya'nın limanlarını ve hususiyle Riga körfezini hareket üssü olarak kullanmayı derpiş etmektedir.

Mamafi, gerek Paris'te, gerek Londra'da, Moskova'nın bu talebini yerine getirmek için derinden derine düşünülmüş olduğunu gösteren bir çok alâmetler vardır.

Çünkü, Estonya ile Letonya'ya verilmesi derpiş edilen garantinin bu iki memleket için mânâsı, istiklâllerini feda etmekten başka bir şey olamazdı. Şunu da kaydetmek lâzımdır ki, bu garanti, yalnız doğrudan doğruya bir taarruz takdirinde değil, taarruz tehdidi mülâhaza edilince deotomatik olarak hareket geçekti ki, böyle bir vaziyet karşısında ne Riga ve ne de Reval hükümetleri tehdit altında olup olmadıklarını takdir etmek hakları yoktu! Onun için, letonyalılarola estonyalıların böyle zelilâne bir teklifi kabul etmemiş oldukları - na hiç hayret etmemeli - dir.

Fölkişer Beobahter

RADYO

TÜRKİYE

Radyo Difüzyon Postaları
TÜRKİYE *Radyosu*
ANKARA *Radyosu*
DALGA UZUNLUĞU

1648 m. 182 Kcs./120 Kw.
T. A. Q.
19.74 m. 15195 Kcs./ 20 Kw.
T. A. P.
31.70 m. 9465 Kcs./ 20 Kw.

ANKARA

PAZARTESİ — 12 - 6 - 1939
12.30 Program
12.35 TÜRK MÜZİĞİ - Pl.
13.00 Memleket saat ayarı, ajans ve meteoroloji haberleri
13.15 - 14 MÜZİK (Karışık program)
19.00 Program
19.05 MÜZİK (Bir üvertür - Pl).
19.15 TÜRK MÜZİĞİ: (Fasıl Heyeti)
20.00 Memleket saat ayarı, ajans ve meteoroloji haberleri.
20.20 TÜRK MÜZİĞİ: (Kadın küme okuyucuları) :
1 — ---------- (Kürdilihicazkâr peşrevi.
2 — Arif beyin kürdilihicazkâr şarkısı - Konlar dökü - yor.
3 — Arif beyin - kürdilihicazkâr şarkısı - Sende acap uşşaka eziyet mi çoğaldı.
4 — Arif beyin kürdilihicazkâr şarkısı — Grup etti güneş.
5 — ---------- Kemençe taksimi
6 — Divan - Ok gibi hublar. beni yaydan yabana atılar
7 — Rifat beyin - kürdilihicazkâr şarkı - Bu şeb recayı dil oldu.
8 — Hahmi beyin - Kürdilihiaczkâr şarkı - Mahmuru şevkim ruhum pür ahsen.
9 — ---------- Kürdilihicazkâr saz semaisi
21.00 Konuşma (Doktorun saatı)
21.15 MÜZİK Büyük bir virtüozun plâkları)
21.45 Musiki konuşması (Millî musikilere dair 14 konuşma - Halil Bedii Yönettin
22.00 MÜZİK (Küçük Orkestra - Şef: NECİP AŞKIN):
1 — Gustav Lindler - Bagatelle (Fantezi)
2 — Beethoven - Menuet (Sol majör)
3 — J. Brahms - Macar dansları No: 5 - 6
4 — Tschaikowsky - Güftesiz şarkı.
5 — J. Strauss - Ritter Pasmau (komik operasının balesi)
6 — Rio Gebhardt - Noktürno (Ninni)
7 — Clemens Schamlstich - Kupidon ve 5 aşk hikâyesi
a) Yaklaşma
b) Aşk valsi
c) Başbaşa.
d) Geçinti
e) Kavgacılık ve barışma
23.00 Son ajans haberleri, ziraat, esham, kambiyo kambiyo - nukut borsası (fiyat)
23.30 MÜZİK (Cazband - Pl.)
23.55 - 24 Yarınki program

AVRUPA

OPERA VE OPERETLER : 12 Hamburg — 20 Brüksel - London - Recyonal — 21 Mi- 20.10 Brno — 20.15 Berlin - London - Recyonal — 21 Mi- lâno — 22 Droytviç
ORKESTRA KONSERLERİ VE SENFONİK KONSERLER: 19.15 Prag — 20 Kopenhag —20.10 Sottens — 20.15 Doyçland Zender — 20.40 Laypzig — 23 Prag
ODA MUSİKİSİ: 17 Beromünster — 18 Varşova — 18.40 Breslav — 21 Paris - P. T.T. — 21.45 Lüksemburg — 22.30 Kopenhag
SOLO KONSERLERİ : Droytviç — 18.45 Droytviç — 18.50 Viyana — 19 Berlin — 21.45 Droytviç — 22.15 Roma — 22.20 Doyçland Zender — 22.30 Breslav.
NEFESLİ SAZLAR (Marş s.) : 6.30 Breslav, Frankfurt — 8.30 Breslav — 12 Frankfurt.
HAFİF MÜZİK : 18 Hamburg — 18,55 Laypzig — zig — 20.15 Ştütgart — 23 Hamburg
HALK MUSİKİSİ: 15.30 Viyana — 23 Budapeşte
DANS MÜZİĞİ : 19.15 Münih — 21.45 Roma — 22 Varşova, Budapeşte — 22.30 Floransa — 22.45 Tuluz, Pirene — 22.50 Kolonya — 23 Floransa - Recyonal
Milâno, Roma—23.5 Londra

İngilterede hava tehlikesine karşı müdafaa

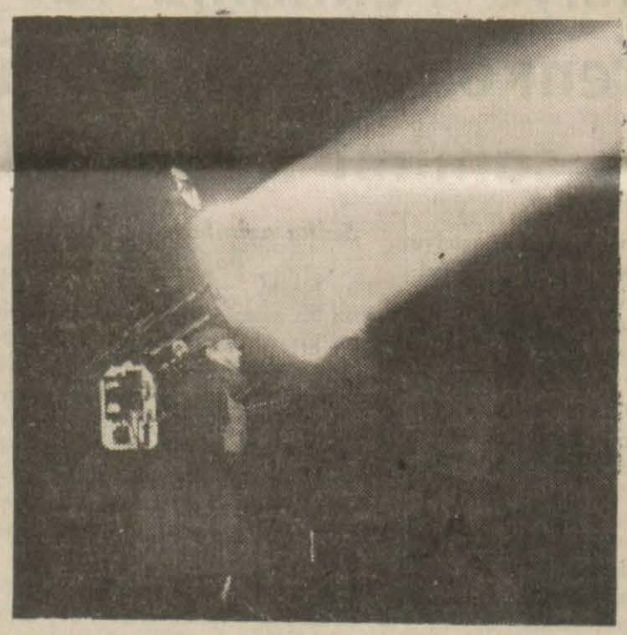

İngiltere, herhangi bir hava hücumuna karşı geniş ölçüde tertibat almıştır. Bu resimde bu maksatla memleketin, her tarafına konulmuş olan kuvetli projektörlerden birisini geceleyin çalışırken görüyorsunuz. Bu projektörlerin her biri 250,000,000 mum kuvetindedir ve altı millik bir mesafeyi aydınlatır. Ayrıca sesin geldiği tarafı ve mesafeyi tayin eden âletlerle de techiz edilmiştir. Bu projektörler, biribirlerinden ikişer mil aralıkla yerleştirilmiştir.

Geceleri, hem tayyareler, hem de tayyare defi topları projektörlerle müştereken çalışırlar. Bu resimde uzakça bir mesafeden tutulan bir projektörle onun aydınlattığı bir hedefe göre istikamet verilmiş bir tayyare defi topu görülüyor. Herhangi bir tayyare, projektör tarafından yakalanınca top, bir âlet vasıtasiyle otomatik olarak o hedefe doğru tevcih edilir.

İçimizdeki Şeytan

Tefrika No: 70 — *Yazan: Sabahattin ALİ*

O bunları söylerken Macide kendi kendine: "Allah allah!" diyordu "Demin, arkamda dır dır söylenen ve insafsızca nükteler yapan kendisi değil mi idi?"

Bu anda profesör Hikmet Ömer'e döndü:

"Bak aklıma geldi. Hazır buradayken Macide hanım kızımız da bir şeyler çalsın! Böyle yüksek bir müzisyeni her zaman bulamayız!..." dedi.

Macide dehşet içinde kocasının koluna yapışarak mırıldandı:

"Çıldırdın mı? Ben böyle yerlerde bir şey çalabilir miyim!..."

Ömer gülerek:

"Ben teklif etmedim yahu! Neden çıldırayım... Hikmet'e söyle!" dedi.

Bu münakaşayı duyan cemiyet reisi de gelmişti. İsrara iştirak etti; fakat Macide'nin nasıl katî olarak reddettiğini görünce vaz geçti. Bu sırada ön taraflarda oturanlardan bir kaçı başka bir zavallı bulup yakasına sarılmışlardı. Uzun, beyaz sakallı, mevsimin yaz olmasına rağmen pardesülü bir zata hararetle bir şeyler teklif ediyorlardı. Profesör Hikmet:

"Eski şeyhlerden Ali Haydar bey!" diye Macide'ye, izahat verdi: "Bakın, siz çalmadınız ama ona çaldıracaklar... Fevkalâde güzel ney üfler!"

Herkesin tanıdığı ve bu civarda oturduğu anlaşılan ihtiyarı âdeta zorla sahneye götürdüler. Altına bir iskemle sürdüler. Adamcağız, ince ve beyaz dudaklarında hazin bir gülümseme ile, deve tüyü rengindeki pardesösünün iç tarafına asılı duran nısfiyeyi torbasından çıkardı. Bir kaç kere parmaklarını gerip perdeler üzerinde oynattıktan sonra çalmağa başladı.

Macide bütün dikkatini ona vermişti. İlk çıkardığı sesten itibaren gözlerini kapıyan eski şeyh, etrafının hiç farkında olmadan, büsbütün başka bir dünyaya çekilerek çalıyordu. Gözlerini açıp bir bakınsa, şimdi içinde bulunduğu muhitle nasıl her türlü alâkasının kesilmiş olduğunu derhal görürdü. Biraz evel kendisini zorla sahneye itenler de dahil olduğu halde, kimsenin ona kulak verdiği yoktu. Bir kısmı canı sıkılmış bir tavırla oturduğu yerde kıpırdanıyor ve iskemleyi gıcırdatıyor, bir kısmı da eski usul üzere civarındakilerle konuşup şakalaşıyordu. Macide ihtiyarın çaldıklarını tam mânâsiyle anlıyamadığı halde onu dinlemekten garip bir zevk duyuyor, pek alışık olmadığı bu sesler kulağına hiç de fena gelmiyordu. Yalnız biraz evelki müzik maskaralığından sonra ve böyle bir dinleyici kütlesi karşısında onun ak sakallarını kımıldatarak ve buruşuk dudaklarını nısfiyenin siyah Başpâresind titrerek kendini unutması acınacak bir manzara idi. Bu adam kim olursa olsun, ister bir kıymeti bulunsun, ister bulunmasın, yaptığı işi, kendini vere rek ve ciddî olarak yapıyordu. Hiç bir işi ciddiye almıyan ve her şeyi sadece gösteriş olarak yapan bir kalabalığın ortasında bütün mevcudiyetiyle hazin bir tezattı. Ömer'i dürterek:

"Bu adama yazık!" dedi. "Zavallıyı oraya çıkarıp yormağa ve eğlence etmeğe ne hakları var?"

Ömer:

"Doğru, haklısın!" dedi ve hemen arkasını döndü.

Macide kocasının bu haline canı sıkılarak biraz eğildi ve Ömer'le yanındaki kızın pek hararetli bir fısıltıya dalmış bulunduğunu gördü. Bir müddettenberi devam ettiği halde ona garip görünmiyen bu ahbaplık bu sefer onu düşündürdü. "Haydi, kalkalım, daha fazla oturamıyacağım!" diyecekti. Buna vakit kalmadan nısfiyeçalan adam taksimini bitirdi. Eliyle alnının terini silerek ve etrafındakilerin biraz da alayla karışık olan tebriklerini ciddiye alarak yerine geçti oturdu.

Cemiyet reisinin bir teşekküründen sonra müsamere bitti.

— 24 —

Macide artık eve döneceğiz diye seviniyor, bir taraftan da, Ömer'in arkadaşları ve muhiti hakkında edindiği ve günden güne kuvetlenen kanaatlerin tesiriyle, içinde hafif fakat devamlı bir üzüntü hissediyordu.

Oturduğu yerden kalkmış, bahçeye çıkmıştı. Ömer'in gelmesini bekliyor ve:

"O yanımdaki kız her halde eski arkadaşlarımdan olacak.. Bana takdim bile etmedi. Münasebetsizlik... Belki de unutmuştur.. Ne acaip çocuk!..." diye söyleniyordu. Bu sırada Ömer diğer arkadaşlariyle beraber konağın camekânlı kapısında göründü. Bir kaç ayak merdiveni inerek Macide'nin yanına geldi:

"Bu vakittan sonra tramvay bulamayız... Yayan gideceğiz... Zaten arkadaşların bir çoğu da o tarafa doğru geliyorlar. Biraz hava alırız..." dedi.

Macide içerde gördüğü kızın da beraber olduğunu görerek sordu:

"Bunlar da bizim taraflarda mı oturuyorlar?"

"Hayır.. Bilmem... Her halde şöyle bir gezinti yapacaklar!"

Macide kocasına dikkatle baktı ve bir şey söylemedi.

Ömer kabahati olan bir insan haliyle:

"Kusuruma bakma, karıcığım... İçerde biraz seni ihmal ettim... Eski arkadaşlar... Aylardanberi görüşmedik... Ömrümün dört beş senesi hep bu muhitte geçti.... Derslerden, hocalardan bahsettik.... Ne bileyim... Şundan bundan konuştuk.. İsmi Ümittir... Sana hiç bahsettim mi? Bir zamanlar bizim profesör Hikmet talip olmuştu.

Macide:

"Bilmiyorum!" dedi. Ömer'in bu kadar izahat vermesine lüzum olmadığını hissediyordu. Belki de bu izahatın doğruluğundan şüphe ediyor veya doğru olmasını istemiyordu. Ömer'in içinde eski günlerin, eski hatıraların tekrar canlanması her halde tehlikeli bir şeydi. O zaman şimdiki hayatlarını tekrar sıkıcı bulmağa başlıyabilirdi.

"Şimdi de sıkıcı bulmadığı nemalûm?" dedi.

Ömer'in yavaşça yanından uzaklaştığını, geriden bir grup halinde gelen arkadaşlarının arasına sokulduğunu farketti.

Bayazid'e doğru yürüyorlardı. Vakit pek ilerlememişti. Ancak gece yarısı olabilirdi. Fakat rutubetli ve yapışkan bir hava sokakları doldurmağa başlamıştı.

(Sonu var)

HAYAT VE SIHAT

Paratiroit guddeleri

Boynumuzda tiroit guddesinin arkasına gizlenmiş gibi iki çift mini mini uzuvlarımız. Bir çifti sağda, bir çifti solda. Dördü birden tartılırsa bir gramın yarısından fazla gelmezler.Onları kapıyan tiroit hem büyüklüğünden, hem de zekânın işlemesiyle münasebeti olduğundan dolayı bu mini mini guddelerden daha çok meşhur olmakla beraber, bunlar da mühim iş görürler ve hayatımıza, sağlığımıza lüzumlu uzuvlardır.

Bu guddelerden çıkan hormonun en büyük işi vücudumuzdaki kireçle fosfor arasındaki muvazeneyi temin etmektir. Bu muvazenenin ehemiyetini de elbette takdir edersiniz. Bir kere kemiklerimiz — vücudun temeli demek — kireç ve fosforla kaimdir. Halbuki kemiklerimiz vücudun kâgir kısmı olduktan başka bir taraftan da kireç deposudur. Çünkü kireç nesiçlerin hepsine lüzumludur. Hücrelerden hepsinin çekirdeğinde kireç vardır. Onun için paratiroit hormonu, bir taraftan yemeklerle gelen, bir taarftan da kemiklerde bulunan kireçle fosfor arasında muvazeneyi temin eder. Kanımızın içinde bu iki maden arasında muvazene bulunmazsa sağlık bozulur...

Ondan dolayı bu paratiroit hormonunun azalması veya çoğalması türlü türlü muhiş hastalıklara sebep olur. O hastalıkları burada anlatmıyacağım şüphesizdir. Fakat hormonun azalıp çoğalmasından, hastalık denilebilecek bir hal yapmadan, hastalıkla sağlık arasında bir mizaç hasıl olduğu da çoktur. İnsan bu mizacı da bilirse alâmetlerini kendisinde gördüğü vakit, bir hastalık gelmiş diye merak etmez.

En ziyade görülen, hormonun azalmasının sebep olduğu mizaçtır. Bu mizaç hemen daima çocuklukta başlar ve hemen daima mikroplu bir hastalıktan sonra... meselâ çocuk bir mide ve barsak hastalığına, yahut kızıl hastalığına veya difteri hastalığına tutulur. Hastalık geçer, fakat onun zehirleri paratiroit üzerine tesir etmiş ve hormonun azalmasına sebep olmuştur. Ondan sonra çocuk büyük ve bütün hayatında hastalıkla sağlık arasında bir paratiroit mizaçlı adam olur.

Kimisinde hormonun azlığı annesinden gelir, çünkü gebelik de bu gudde üzerine tesir ederek — bazılarında pek hafif geçen — bir hastalık yapar. Bu hastalığı da, gebe bayanları boşuna yere meraklandırmamak için, tarif etmiyeceğim. Fakat annenin hastalığı, karnındaki çocuğun paratiroit guddelerini zayıf bırakır ve çocuk doğduktan sonra bütün ömründe gene öyle mizaçlı olur.

Paratiroit hormon azalınca kandaki kireç ve fosfor muvazenesi bozulur, fosfor artar ve kireç azalır. Fosfor adalelerin takallüs etmesinde mühim iş görür, onun için çoğalınca adaleler fazla takallüs eder, bazı zamanlarda insana sıçramalar gelir... Kireç de sinirlerimizin heyecanını tadil eder. Bu madde azalınca da sinirler çabuk heyecana gelir... Demek ki bu mizacın en mühim alâmeti çok sinirlilik ve arada sırada adalelerin burkulmasıdır.

Ancak çabuk heyecana gelen sinirler çabuk da yorulurlar. Onun için bu mizaçta insan vakit vakit heyecan gösterir, sonra da sinirlere uyuşukluk gelir. Günü gününe uymaz, derler. Sebebi bu hormonun azlığıdır.

Sık sık kendi kendine takallüs eden adaleler de yorulurlar. Eller ve ayaklara karıncalanma, uyuşukluk gelir. Sonra bacaklar da sık sık şişer. Bazı günler de morarır, yahut aksine, renksiz kalır.

Bu mizaçta mide de işe karışır. Sık sık bulantı ve çok defa ondan sonrası da... Midede şiddetli buruntular ve sancılar. Acaba mide ülseri mi diye merak ederler. Halbuki hep bu guddenin bozulması neticesi. Kimisinde de arada sırada boğazı tıkanır gibi olur, ispasmoz gelir. Salyasını yutamamış derler. Bunlar hep adalelerin lüzumsuz yere takallüs ettiklerine alâmettir.

Bir de saçlar erkenden dökülür. Kimisinde tırnaklar da düşer.

Hormonun çoğalması, kireç deposuna yani kemiklere tesir ettiğinden, ondan ileri gelen hal bir mizaç değil, daha ziyade kemiklerde biçimsizlik olur.

G. A.

Bir Habsburg prensi kazaya uğrayıp öldü

Paris, 11 a.a. — Viyanadan bildirildiğine göre imparator François Josefin torunu Prens Rudolf Vindischgratz bir motosiklet yarışı için antrenman yaparken diğer bir motosiklete çarparak, kafa tası yarılmış ve hastaneye naklolunurken ölmüştür.

26 yaşında olan prens amatör bir motosiklet yarışçısı olarak tanınmakta idi.

Ankara'daki Yugoslav elçisi Londra'ya tayin edildi

Belgrad, 11 a.a. — Yugoslavyanın Ankara elçisi B. İvan Obotiç, Londra elçiliğine ve Milletler Cemiyeti nezdinde yugoslav daimî delegesi orta elçi İlya Sumenkoviç de Ankara elçiliğine tayin edilmiştir.

TOP HAT

Fred Astaire

Ginger Rogers'in

şimdiye kadar yaptığı filmlerin en güzel ve en kuvetlisi.

Bu akşam 21 de

Yenişehir ULUS sinemasında

gündüz matinelerinde son olarak

ÜÇ SİLÂHŞORLAR

Tl: 2192

Tayyare Piyangosu

Dünkü çekilişte ikramiye kazanan numaraların listesi

İstanbul, 11 (Telefonla) — Tayyare piyangosunun 27 inci tertip ikinci keşidesi bugün kalabalık bir halk kütlesi huzurunda yapıldı. Keşideye yarın da devam olunacaktır. Bugün kazanan numaraları sırasiyle bildiriyorum:

17836 No. 15.000 lira
588 „ 3.000 „
14841 „ 3.000 „
2254 „ 1.000 „
23994 „ 1.000 „
38149 „ 1.000 „
kazanmışlardır.

500 lira kazananlar:

112 851 2545 4531 4897 6489
7578 11838 19156 23089 32043 33978
35279 36075 37095.

200 lira kazananlar:

1521 2352 3940 4766 4818 5317
5373 6842 8994 9265 13439 15276
17729 18525 19921 20514 21276 23459
24788 27492 28287 28427 30558 30837
32899 34820 35850 37384 38038

100 lira kazananlar:

283 1354 1608 1841 3664 4008
5449 6406 9367 9532 9687 10526
10865 11425 11528 12246 12941 13639
13734 13960 14197 14427 14934 16290
17512 17542 17998 17689 20225 23408
23435 24025 24848 25857 27048 28703
29547 29842 30341 30753 32978 33935
33938 34744 35007 35323 35909 36936
36951 39341.

50 lira kazananlar:

104 368 379 577 624 828
936 968 1050 1131 1758 1866
1984 2191 2368 2462 2853 2877
2900 3080 3235 3530 3935 3960
4390 4525 4909 4980 5505 5658
5738 5929 5981 6416 6550 6671
6925 7034 7154 7410 7418 7419
7531 7597 8019 8118 8155 8255
8298 8311 8624 8676 8955 9013
9083 9199 9727 10035 10525 11033
11225 12067 12188 12428 12509 12688
12801 12902 12915 13427 13754 13781
13738 14168 14536 14628 14760 14840
14806 15132 15767 15031 16005 16179
16226 16250 16344 16584 16696 16912
17247 17262 17736 17756 17802 18141
18346 19918 20338 20365 20418 20564
20585 20799 20837 20954 21001 21581
21690 21747 21873 21980 22034 22901
22918 22919 23044 23149 23173 23491
23789 24029 24129 24204 24255 24644
24704 24824 24948 25191 25355 25416
25505 25627 26106 26353 26053 26930
27529 27825 27890 28082 28250 28290
28463 28502 28796 28838 28884 29389
29449 29599 29600 29674 30301 30474
30985 31036 31831 32108 32182 32312
32449 32513 32543 32571 32608 34718
32772 33201 33572 33696 33958 34262
34380 34605 34782 34844 35576 35780
36231 36299 36686 37053 37113 37422
37747 37890 38012 38169 38233 38291
38314 38380 38531 38588 38675 38693
38758 38896 38921 38995 39279 39588
39725 39972.

30 lira kazananlar:

163 516 778 820 907 955
991 1039 1399 1460 1621 1674
1852 1943 2077 2162 2241 2391
2634 2964 3131 3323 3421 3585
3640 3683 3723 3761 3789 3843
3856 3951 3983 4319 4400 4530
4677 4892 4947 5025 5276 5294
5550 5558 5598 5939 6034 6419
6460 6583 6690 6711 6905 6919
6940 7118 7275 7656 7692 7707
7944 8370 8460 8509 8683 8890
9110 9439 9464 9557 9608 9714
9721 9861 9932 9933 9937 10676
10821 10899 11071 11091 11168 11407
11517 11587 11608 11934 12277 12520
12934 12954 13167 13384 13447 13477
13592 13952 13954 14153 14389 14396
14409 14462 14935 15456 15493 15543
15809 15810 15827 15936 16022 16155
16286 16326 16429 16721 16842 16878
16985 17020 17116 17219 17348 17704
17786 17849 18182 18339 18363 18486
18854 18859 19028 19092 19171 19353
19486 19846 20055 20064 20080 20128
20245 20530 20946 21029 21068 21084
21170 21242 21430 21928 21944 22029
22141 22280 22328 22628 22629 22932
23132 23390 23418 23475 23483 23494
23510 23618 23685 23677 23693 23843
23852 24074 24161 24177 24305 24354
24429 24705 24771 24784 25458 25712
25898 26072 26242 26744 27085 27113
27307 27426 27604 27717 27855 28023
28070 28125 28330 28353 28635 28661
28832 28860 28904 28988 29125 29227
29382 29394 29503 29831 29944 30012
30093 30940 30722 31307 31654 31723
31921 31931 32134 32310 32321 32373
32405 32614 32858 32878 32911 32921
33059 33196 33407 33513 33664 33788
33804 33830 33887 34122 34243 34320
34382 34616 34740 34771 34779 35226
35468 35602 35717 35731 35819 35822
36262 36346 36529 36663 36710 36918
36944 37107 37128 37142 37374 37374
37505 37512 38034 38037 38085 38267
38472 38620 38710 38729 38792 38827
38686 39174 39786 39958.

Mesut bir nişan

Merhum Ömer Abdülkadir Rendanın kızı bayan Muallâ Renda ile deniz nakliyat reisi muavini B. Muhittin Doğuksu'un nişan töreni dün saat 17 de B. M. M. Reisi Abdülhalik Rendanın köşklerinde seçkin bir dâvetli kalabalığı arasında yapılmıştır.

Genç nişanlılara saadetler temenni ederiz.

1939 bütçeleri tasdik olunan vilâyetlerimiz

Bolu, Giresun, Aydın, Seyhan Trabzon, Sivas, Manisa, Gümüşane, Afyon, Hakkâri, Erzincan, Muş ve Tekirdağ vilâyetlerinin 1939 büdçeleri İcra Vekilleri Heyetince kabul edilmiş ve yüksek tasdika iktiran etmiştir. Dahiliye Vekâleti keyfiyeti bu vilâyetlere tebliğ etmek üzeredir.

Tekirdağ'da ilk arpa mahsulü satışa çıktı

Tekirdağ, 11 a.a. Dün Zahire borsasına 800 kilo taze arpa mahsulü getirilmiş ve törenle kilosu otuz iki kuruşa satılmıştır.

Bediiye verilen ceza haksız değildir

Cümhuriyet arkadaşımızın 7 haziran tarihli nüshasındaki (ceza kararlarında biraz insaflı olmak lâzımdır) başlıklı yazıyı okuduk. Bu yazının muharriri 29-30 nisanda Ankarada yapılmış olan Ankara - İstanbul muhteliti iskrim müsabakalarında kılıç ve maskesini atarak sahayı terkeden İstanbul iskrimcilerinden Bedii'ye verilmiş olan boykot yerinde olmadığını iddia etmekte ve baş hakemin tarafgirliğini hâdiseye sebep göstererek ceza sının refini istemektedir.

Evelâ şurasını kaydedelim ki bizde taammüm etmek istidadını gösteren bir zihniyet başlamıştır. Bu da her mağlubiyette mutlaka hakemlerin tarafgirliğini ileri sürmek ve işin içinden bu suretle çıkılabileceğini zannetmek.... Sporda bundan daha sakat bir zihniyet olamaz.. İskrimden biraz anlıyanlar veya hiç olmazsa bir iki iskrim müsabakası seyretmiş bulunanlar şüphesiz bilirler ki iskrim müsabakaları baş hakemle idare edilir ve tuş kararları hakemlerin rey ekseriyetiyle verilir. Ve bu vaziyette tarafgirlik ihtimali kalmaz..

Diğer taraftan kendisine tarafgirlik isnad edilen bugünkü federasyon reisi 1930 danberi Türkiye'de iskrim taammümüne çalışmış, uzun zaman iskrim federasyonu ikinci reisliğini yapmış, iskrimin bihakkın Kompetanı, 25 senelik spor hayatı olan dürüst ve temiz bir sporcudur. Bu zatın şu veya bu gibi hasis düşüncelerle şeref ve vicdanını lekeliyecek bir kimse olmadığını yakinen bildiğimiz cihetle tarizi bu spora verdiği emeklere karşı, haksız ve insafsız bulduk.

Kaldıki kendisi o gün müsabakaları müteakip, müsabakalarda hazır bulunmuş olan Sayın Hariciye Vekili B. Şükrü Saraçoğlu tarafından müsabakaların cereyan ettiği Siyasal Bilgiler okulu müdüriyet odasına çağrılarak birçok zatlar huzurunda hakemlikte göstermiş olduğu dürüstiden dolayı tebrik ve spor sever sayın vekilin kıymetli sözleriyle taltif edilmiştir.

Burada istitraten bir noktaya temas edeceğiz:

Hâdise anında Bediinin karşısında Ankaranın en soğuk kanlı, en teknik ve seri mübarizi Mustafa bulunuyordu. Mustafa Ankara - İstanbul müsabakalarında hiç mağlûp olmamış kıymetli bir florecidir. Bedii pisti terk ettiği zaman da vaziyetleri sıfır - bir idi.. Yani mübareze henüz başlamış bulunuyordu.. Bediiye, hâdiseyi tevlide müsebbip gösterilen tuş verildiğinde ise hamleyi Bedii değil bilâkis kendisini pistin son çizgisine sıkıştırmış olan Mustafa yapmış bulunuyordu. Bedii, Mustafanın seri ve birbirini takip eden hamlelerinden birinde tuş aldı ve muvazenesini kaybederek yuvarlandı.. Tuş itiraz kabul etmiyecek kadar bariz idi. Ve üstün bir hasım tarafından yapılmış bulunuyordu. Bedii için yapılacak iş bir daha kendisini böyle müşkül vaziyetlere düşürtmiyecek surette çarpışmak olup pisti terk değil idi.

Şimdi gelelim hakemlerin ayni zamanda hâkim olmaları meselesine :

Evelâ şurasını kaydedelim ki ceza federasyon tarafından değil hâdiseye şahit olan beden terbiyesi genel direktörü Tümgeneral Cemil Taner tarafından verilmiştir. Federasyon tarafından verilmiş olduğunu bir an kabul etsek bile beynelmilel iskrim nizamnamesinin hususî maddesi federasyon reislerinin baş hakemliğine cevaz verdiği gibi baş hakemlerin hakkı kazalarını da tanımaktadır.(Kazaî salâhiyet bahsi madde 13)

Bu maddeye nazaran baş hakemlerin vermiş oldukları (teknik veya ceza kararları) filî kararlar gayri kabili istinaftır. Yani bu demektir ki federasyonlar baş hakemlerin verdiği kararları bozamaz.. Bu böyle olunca federasyon reisinin baş hakemlik yapması ayni isabettir.

Nitekim bizim dilediğimiz :

1934 ve 1935 seneleri Avrupa iskrim birinciliklerinde final müsabakalarının baş hakemliğini bizzat beynelmilel federasyon reisi (ki beynelmilel ihtilâfların en son merciidir) yapmıştı.

Sonra gene hatırladığımıza göre 932 de İzmirde yapılan Türkiye birincilik lerinde o zaman federasyon reisi olan zat baş hakemlik yapmış ve hattâ müsabaka esnasında kendisine itiraza kalkışan bir iskrimciyi müsabakadan ihraç ve derhal İstanbula iade eylemiş idi.

Bize kalırsa spor meydanlarında hakemlere itiraz etmeksizin tam sportmence döğüşmek daha müsait neticeler verir.

Bizce en büyük sportmenlik her zaman, hattâ en nâ müsait ahvalde dahi sinirlere hâkim olabilmektir.. Esasen spor bunun için yapılmıyor mu?

Kuvetli âdelât, kuvetli sinirler.. kuvetli dimağ...

İşte spordan bizim anladığımız budur.. Bundan ötesi spor da bahse mevzu olamaz..

Telefon numaralarımız

ULUS müessesesi telefon numaralarında ufak bir değişiklik yapılmıştır. Yeni numaraları aşağıya koyuyoruz:

Başmuharrirlik	:	*1371*
Müessese Müdürü	:	*1144*
Yazı İşleri Müdürü	:	*1061*
Yazı İşleri	:	*1062*
İdare	:	*1064*

Yazı işlerine ait 1062 santrala merbuttur.

1678 senesinde de fotoğraf vardı

İngiliz sanatlar cemiyeti geçenlerde Londra'da bir sergi açmıştır. Bu sergi yüzüncü sanat sergisidir. Sergide halkın en çok nazarı dikkatini celbeden şey tabiî bir fotoğraftır.

İnigliz düklerinden Hamilton 1678 de öldüğü zaman Lancaihire şatosunda birçok portreleri kalmıştır. 1799 da, dükün ahfadından bir kadın, bu kaarkalem portrelerinden birisini, şatonun pencerelerinden birinde, aralıkta bulmuş. Büyük babasına ait olan bu portreyi yeniden çerçeveletmek için eski çerçevesinden çıkarmış. Fakat bir de ne görsün: karakalem portresi, alttaki kartonun üzerinde bir iz meydana getirmiş. Bu iz doğrudan doğruya portrenin temasından değildir.

Fotoğraf mütehassısları, kartonda hasıl olan portre hayalini tetkik ederek şu neticeye varmışlardır: portre, pencereden yüz küsur senedenberi güneş ziyası görmektedir. Güneşin ziyası karakalem üzerine uzun müddet tesir ederek kartonda bir kopya husule getirmiştir.

MAVİ SU

Yazan: Major WREN — 7 —

Fakat güzel sipahi zabitinin zihnini işgal eden mühim bir mesele varken uzun müddet susmak itiyadında değildi.

Birdenbire:

— Corc, dostum, dedi. Birdenbire, cinlere, perilere, hayaletlere inanır mısınız?

Lavrens cevap verdi:

— Ben sadece viskiye, fakirlik hayaletine ve mahrumiyet prensipine inanırım.

— Halbuki baş çavuşum bir tek ihtimali kabul etti. "Cinler! periler! diye mırıldandı. Küçük zabitin bir hortlak tarafından öldürüldüğüne ve borazancının tüfeği ve borazaniyle birlikte iz bırakmadan havaya karışmış olduğuna ihtimal veriyordu.

"Bu izah ne kadar iştirâke amade olsam da tahkikatımı ilerletecek mahiyette değildi.

"— Baş çavuş Düfur, dedim. Sana faraziyelerimi anlatacağım. Bana zayıf noktalarını ve hattâ ahmakca taraflarını göstereceksin.

"Daha evel civara nöbetçiler koy, hayvanları vahanın suyundan sulamak için adamlar gönder. Çavuş Lebodi kumandayı eline alsın. Ona söyle, çorba pişirmek üzere ateş yaktırsın, fakat bir saate kadar bütün neferler mezar kazmak için angaryaye çıkarılacaktır.

"Mülâzim Reymon'un kumandasındaki senegalli askerler görünür görünmez veya en küçük bir hâdise zuhurunda Lebodi derhal bana verecek. Gözcülerden biri tehlike işareti verdiği takdirde derhal herkes kalenin içine sığınacak, aksi halde kimse oraya ayak basmıyacaktır. Parmaklık yanına bir nöbetci dik. Ve şimdi... Ahmet kahveleri hazırlarken ikimiz meseleyi tetkik edelim.

"Bu yiğit delikanlıya bir parça çukulata ve şişemdeki konyaktan bir kadeh ikram ettim. Bu konyak bizi takviye etti.

"Baş çavuşum emirlerimi yerine getirmekle meşgulken ben kalenin tarasasında bekledim. Güneşe ihtiyacım vardı. Bunu itiraf ederim. Tuaregler den korkmam, fakat insanları öldüren veya kaçıran cinler, periler, cadılarla başım hoş değildir. Belki de kafam tamamiyle yerinde değildi. Ne yaparsınız? Nöbet geçirmiştim bütün gece at sırtından inmemiştim, kendimi bedbinliğe kaptırmak üzereydim; muhakkak ki kendilerine hitap etmiş olduğum bu ölü nöbetçiler, bu katledilmiş adamın manzarası, borazancının ortadan kayboluşu beni biraz sarsmaktan geri kalmamıştı.

"Başçavuşun dönüşüne intizaren küçük zabitin cenazesini dikkatle tetkik ettim. Kansız yüzünü seyrettim; saatlerce evel ölmüş olan, hiddetten, acıdan veya kinden takallûs etmiş bu yüz pek nahoş bir mazaraydı; Sonra tarasada yavaş yavaş harareт artmıştı ve ortalık sinekle dolu idi.

Sanki kendisini ipnotize ederek dudaklarını hakikati ifşaya mecbur edecekmişim gibi gözlerimi bu yüzden ayırmıyordum. Fakat hayır, asıl o beni ipnotize ediyordu. Gözlerimi çevirmeye mecbur kaldım.

"O zaman onun yanında yatan adama dikkat ettim. Cesedin itina ile yere yatırılmış olduğunu ap açık bir şekilde farkettim; gözleri kapatılmış, başının altına bir destek konmuş, ve elleri göğsünde kavuşturulmuştu. Niçin? Diğerlerine bu muamele yapılmamıştı.

"Hem bu güzel ve başı açık delikanlı, beni açık gözleriyle seyreden askerlerin hepsinin ölü oldukları hissini ilk önce vermiş olan cesetti. Anlıyor musunuz? Ondan başka hepsinin yüzleri kasketlerinin geniş vizyerlerinin gölgesi içindeydi. Bilâkis başı açık olan o tam alnından bir kurşun yemişti. Güneşin bol ışıkları içinde havaya bakarak ölmüştü.

"Yerde duran iki kaskete bir göz atınca garip bir şey farkettim. Kasketlerden biri yırtılmıştı, parçalanmış astarı dışarı sarkıyordu ve etrafındaki deri şerid de tersine çevrilmişti. Sanki kasketten astarı içinde saklı bir şeyi çıkarmışlardı. Bütün bunları yapan her halde bir kurşun olamazdı; adam tam burnunun üstünden vurulmuştu, küçük zabit ise göğsünden yaralıydı.

"Bütün bunların mânâsı nedir? Beyni bir kurşunla delinmiş olan bir adam kasketini çıkarıp içinden astarını yırtamaz ya. Sadece yerinde bir kere döner ve yere yuvarlanır. Bir an adaleleri titrer, sonra hareketsiz kalır. Kasketi yere yuvarlanabilir. Fakat kasketin astarını çıkarıp şeridini yırtamaz.

"Kurşunlar türlü garip hallere sebebiyet verirler, fakat dokunmadıkları şeyler üzerinde değil.

"Yırtık kasket acaba iki ölüden hangisine aitti.

"Bu korkunç yerde vaziyet tabiî olsaydı hiç bir zaman bu yırtık kasketi farketmezdim. Fakat gözlerimin önünde duran müthiş manzara karşısında endişeli zihnimde sualler biribirini kovalıyordu. Bu yırtık kasket mühim bir hâdise oluyordu.

"Bu garibeler yuvasında bir garibe daha.

"Az zaman önce yırtılmış kasket vakasını iyice müşahede ettikten sonra, gayri ihtiyarî olarak küçük zabitin sol elinde sıkmış olduğu kâğıda baktım. Bilmem neden iki hâdise zihnimde biribiriyle irtibat peyda etti. Bu kâğıdı cesedin kapalı ve katılaşmış avucundan almak üzereydim ki her şeyin usulü dairesinde ve kanunî şekilde yapılması lâzım geldiği aklıma geldi. Kendi kendime "başçavuş dönünceye kadar hiç bir şeye dokunmıyacağım, dedim, o yanımda şahit sıfatiyle bulunsun."

"Ben ayni zamanda hem müddeiumumî, hem istintak hâkimi, hem de jüri vazifesi görecek olsam da her şey usulü dairesinde yapılmalıydı. Her halde, düşündüğüm şekilde hareket etmekle, bu inanılmıyacak mesele hakkındaki raporum bir kıymet arzedecekti.

"Kâğıda dokunmadan hayretle gördüm ki — allah bilir zihnimde hâlâ hayret etmek kabiliyeti kalmış mıydı? — yazı ingilizceydi.

"Bu da neden? Sahranın askerî topraklarının göbeğinde bir fransız kalesinde öldürülen bu fransız küçük zabitinin elindeki kâğıtda görülen ingilizce yazı diğer muammalara ilâve edilecek bir yeni muammaydı.

Lavrens:

— Küçük zabit ingiliz olabilirdi, dedi. Yabancılar lejyonunda bir miktar ingiliz bulunduğunu işitmiştim.

— Hayır. Bu bir fransızdı, kuvetli, sıhatli bir cenuplu tipiydi. Marsilya'da, Arl'de, Tarascon'de binlerce benzerine rastlanır. Bizzat Tartaren'in kendisi de olabilirdi.

"Nihayet bir belçikalı, bir ispanyol veya bir italyan olabilirdi ama her halde ingiliz olamazdı.

— Ya öteki, başı çıplak olarak yanında yatan adam?

— Ah! O ayrı bir meseledir. Onun milletini tahmin etmemi istemiş olsalardı, bu bir şimallidir, derdim, belki de bir ingiliz olmalıdır. Sizin "halk mektep"lerinizden ve üniversitelerinizden her yıl binlercesi çıkan tip.

Esasen sualinizin ehemiyetini tebarüz ettiren bir nokta göze çarpıyordu. Kâğıdı kaplıyan bir ingiliz yazısıydı; lejyoner bir ingilize benziyordu, ve astarı yırtılmış olan kasketi bu buruşmuş kâğıdı avucunda sıkan adamın yanı başında duruyordu. Bu esrarın üstüne akseden hafif bir ışık, muammanın muhtemel bir anahtarı değil miydi? Zihnen sahneyi yeniden canlandırıyordum.

"Acaba ingiliz, kasketi içinde saklı duran bir kâğıdı koparıp alırken mi küçuk zabiti öldürmüştür, diyordum. Hayır. Zavallı delikanlının süngüsü yerinde ve kınında duruyordu. Hem gerçekten katil o olsaydı, beni hayrete düşürmüş olan yerdeki vaziyetini ona kim vermiş olabilirdi?

Lavrens:

— Belki o sonradan öldürülmüştür.

(Sonu var)

Romanya Hariciye Nazırı dün şehrimize geldi

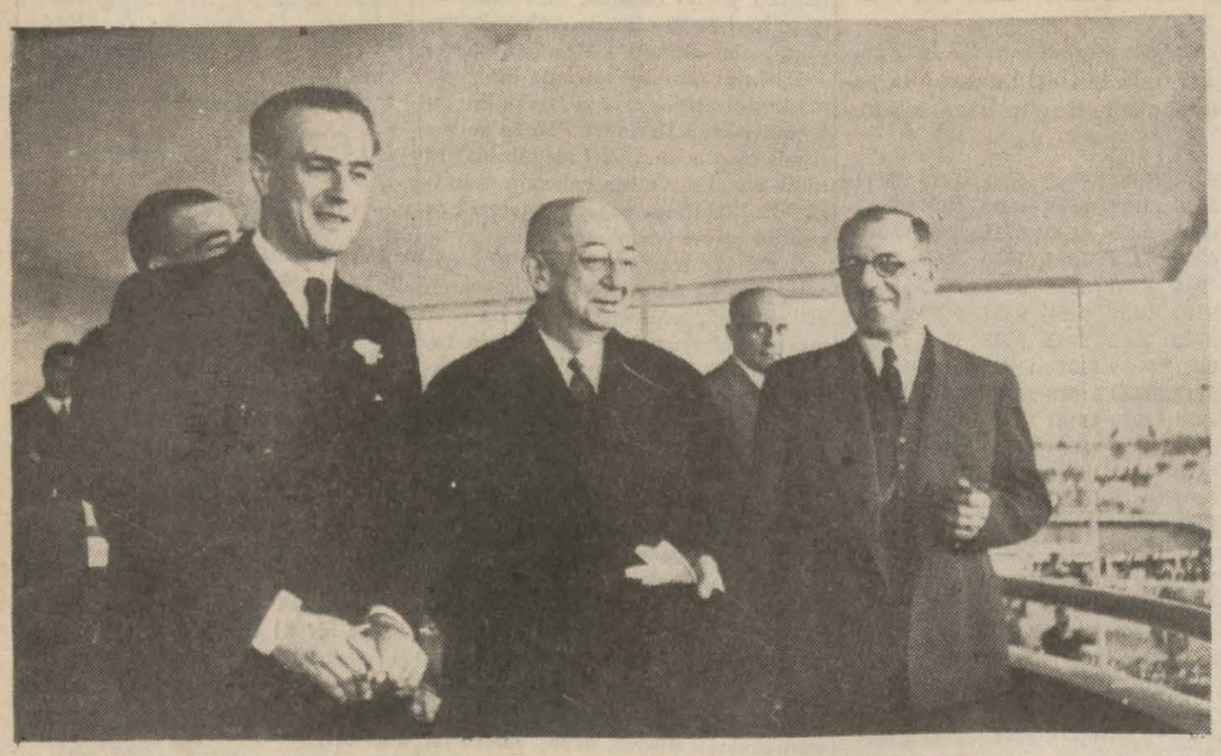

Muhterem misafirimiz, Başvekil Dr. Refik Saydam ve Hariciye Vekili B. Şükrü Saraçoğlu ile birlikte at yarışlarını seyrederken

Bayan Gafenko ve kendisini istikbale gelenler, millî marşları dinlerlerken

(Başı 1. inci sayfada)

yonda Hariciye Vekili Şükrü Saraçoğlu ve bayanı, Ankara vâli ve belediye reisi Nevzat Tandoğan, hariciye Vekâleti umumî kâtibi Numan Menemencioğlu, Ankara mevki komutanı general Kemal Gökçe, hariciye vekâleti protokol dairesi reisi Şevket Keçeci, hariciye Birinci Daire Reisi vekili Sedat Zeki Örs, Ankara Emniyet Direktörü Şinasi, merkez komutanı Albay Demir Ali tarafından karşılanmışlardır.

İki dost memleket Hariciye Vekilleri ve refikalarının karşılaşmaları çok samimî olmuş ve iki taraf refakat ve maiyetlerindeki zevatı biribirlerine takdim eylemişlerdir.

Bayan Saraçoğlu ile Bayan Stoyko tarafından Bayan Gafenko'ya muhteşem bir buket verilmiştir.

Halkın tezahürleri

Muhterem misafirimize, romen ve türk millî renkleri ile süslenmiş bulunan gar peronunda yer almış bulunan bir ihtiram kıtası resmiselâmı ifa eylemiş ve mızıka romen ve türk millî marşlarını çalmıştır.

Bay Gafenko, yanında Hariciye Vekilimiz Şükrü Saraçoğlu olduğu halde ihtiram kıtasını teftiş etmiş ve istasyonun içini dolduran kalabalık bir halk samimî tezahüratla dost misafirimizi selâmlamıştır.

Misafirlerimiz istasyondan ikametlerine hususî daireler tahsis edilmiş bulunan Ankara Palas oteline gelmek üzere otomobillere bindikleri zaman istasyon meydanında birikmiş olan halk da aynı tezahüratta bulunmuşlardır.

Samimî bir dostluk havası içinde...

İlk otomobilde B. Gafenko ile Hariciye Vekilimiz, ikinci otomobilde de Bayan Gafenko ile Bayan Saraçoğlu ve diğer otomobillerde romen Hariciye Vekilinin refakatinde bulunan ve istikbale iştirâk eden zevat yer almış bulunuyorlardı.

İstasyondan itibaren Ulus meydanına kadar baştan başa romen ve türk bayraklariyle süslenmiş bulunan istasyon caddesinden geçerek Ankara Palas'a gelinciye kadar yol üzerinde yer, yer toplanmış bulunan halk, romen Hariciye Nazırını ve bayanını alkışlamış ve büyük misafirlerimiz bu samimî dostluk havası içinde otellerine gelmişlerdir.

Muhterem misafirimizin dünkü ziyaretleri

Muhterem misafirimiz, öğleden evel Hariciye Vekili Şükrü Saraçoğlu, Başvekil Dr. Refik Saydam, Büyük Millet Meclisi Reisi Abdülhalik Renda'yı ziyaret etmiş ve bu ziyaretler iade edilmiştir. Bayan Gafenko da Bayan Saraçoğlunu ziyaret etmiş ve bu ziyaret iade edilmiştir.

Bay ve Bayan Gafenko öğle yemeğini Romanya büyük elçiliğinde hususî olarak yemişlerdir.

Romanya Hariciye Nazırı ve Bayanı saat 17 ye doğru hipadroma gelmişler ve orada hazır bulunmakta olan Başvekil Dr. Refik Saydam, Hariciye Vekili Şükrü Saraçoğlu, Ziraat Vekili Muhlis Erkmen ile birlikte at yarışlarını takip eylemişlerdir.

B. Gafenko'ya refakat eden gazeteciler

Romanya Hariciye Nazırının refakatinde bulunmakta olan romen matbuat mümessilleri şunlardır:

Romen matbuat umum müdürü B. Dragu, romen ajansı umum müdürü B. Th. Solacolo, Romanya Hariciye Nazırının mürevvicefkârı olan "Timpul,, gazetesinin başmuharriri B. M. Grigorescu, "Romanya" gazetesinin siyasî muharriri B. Jacquer Paleologu, "Curentul" gazetesinin siyasî muharriri B. Romulus Dianu, "Seara" gazetesi muharriri B. Damasehin.

Bir yugoslav gazetesinin makalesi

Belgrat, 11 a.a. — Haricî siyaset hakkında neşrettiği bir makalede Samuprava gazetesi Romanya hariciye nazırı Gafenko'nun Ankara seyahatini tebarüz ettirmekte ve bu seyahatin hedefi Balkanlarda sulhu takviye etmek olduğunu kaydeylemektedir.

Gazete Romanya ile Türkiye'nin beynelmilel bir teşriki mesai vücuda getirmek hususundaki samimî arzularını her vesileile isbat etmiş olduklarını ilâve eylemektedir.

B. Baldur fon Şirah Budapeşte'de

Budapeşte, 11 a.a. — Alman gençlik teşekküllerinin şefi Baldur Von Schirah, saat 21 de tayyare ile Bükreşten buraya gelmiş ve alman - macar gençlik teşekküllerinin mümessilleri tarafından karşılanmıştır.

Von Schirah'ın pazar günü öğleden sonra Berlin'e hareket edeceği öğrenilmiştir.

Mumaileyh, Budapeşteyi ziyaretinin hususî mahiyette olduğunu beyan etmiştir.

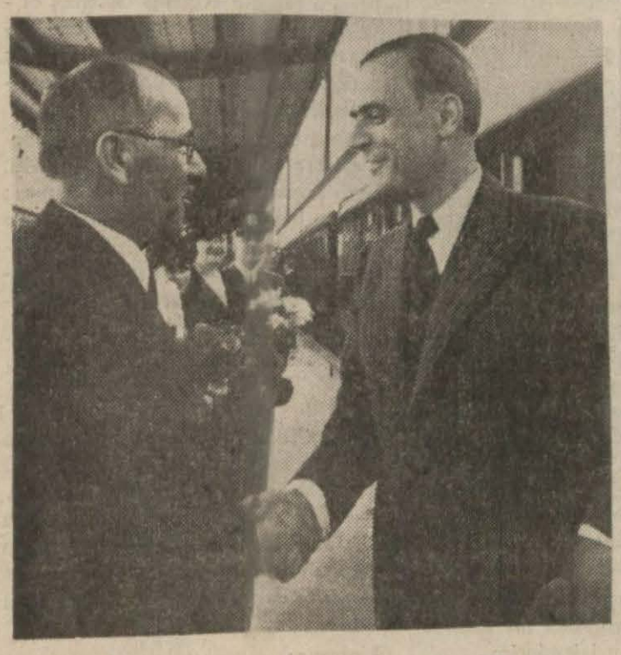

B. Gafenko istasyonda Hariciye Vekilimizle selâmlaşıyor

Hariciye Vekilimiz Bayan Gafenko ile birlikte at koşularında

Dün memleket turnesine çıkan Türkkuşu tayyarecileri grup halinde

"Türkkuşu,, filosu dün hareket etti

Yalova üzerindeki fırtınaya rağmen

Filo dün 14.30 da arızasız olarak Yeşilköyde yere indi

Cumartesi günü Hava Kurumunun neşriyat müdürü dostum Orhan Haydar'la aramızda şöyle bir telefon muhaveresi geçti. Ben sordum:

— Yarın hareket ediyorlar mı?

— Hava güzel olursa.

— Hava güzel olacak mı dersin ?

— Anlıyanlar tahmin ediyorlar.

— Hareket kaçta?

— Sekize doğru.. Ama biz erken gidelim.

— Gidelim.

Gece rüyamda hep tayyarelerle, bulutlarla uğraştım. Ben tayyareci olmuşum. Uçmuşuz; sonra koyu bir buluta rastlamış, galiba doluya tutulmuşuz. Bin bir tehlikeye göğüs gererek, doluyu, fırtınayı hiçe sayarak, kör uçuşiyle yolumuza devam etmiş — nereye ise hatırlıyamıyorum — bir yere varmışız ve orada halk bu fedakâr tayyarecileri (!) dehşet içinde karşılamış. Yalnız yere biraz hızlıca mı inmişiz, ne olmuş da ben fazla sarsılmışım. Uyandım saat sabahın beşi.. Kan ter içinde kalmışım.

Acele acele giyindim. Orhanla, Foto Cemalle buluştuk. Tayyareler Etimesgut'taki Türkkuşu meydanından kalkacaklar; oraya gidiyoruz.

Hava çok güzeldi. O gece yataklarına :

— İnşallah yarın hava güzel olur. temennisiyle giren genç tayyarecilerin duaları kabul edilmişti. Doğrusu bu ya, üç dört haftadanberi pazar günleri inadına yağmurlu geçtiği için ben de biraz şüpheliydim. Fakat tabiat bu defa, ayaklarını bir an evel yerden kesmek istiyenlerin yüzüne gülmüş, hem de — tabir caizse— kahkahayla gülmüştü. Güneş çok parlak, gök çok açıktı.

Yolda bir arkadaş — galiba B. Server Ziya Gürevin — anlattı:

— Dün gece, dedi, saat üçte kalktım. İlk işim balkona çıkıp gökyüzüne bakmak oldu. Oh!.. Yıldızlar parlak.. ve sonra rahatça uyuyabildim.

Geceyi göklerde geçiren yalnız ben değilmişim.

Ta uzaklardan meydan görülüyor, pırıl pırıl on bir tayyarenin yan yana duruşu, daha yanlarına gitmeden bile insanda güzel, tatlı, ferahlı hisler yaratıyor, göğüs kabartıyordu. Temiz giyinmiş, iyi talim görmüş, saffıharp nizamında sıralanmış çok itaatli askerlere benziyorlardı.

Kurum başkanı B. Şükrü Koçak'ı bizden evel meydana gelmiş bulduk. Filo kumandaniyle konuşuyor, seyahatleri hakkında izahat alıyordu.

On bir tayyarenin yirmi iki tayyarecisi, kendilerine pek yaraşan elbiselerinin içinde, pervanelerinin başlarında idiler.

Şu alüminyom renkli cansız kuşlarla, bu haki renkli canlı kartalların arasında bir garip dostluk vardır. Onlar biribirlerinin dillerini ve huylarını öğrenmişlerdir. Ve eşya ile ruh arasındaki, madde ile kuvet beynindeki bu yakınlıktır ki tabiattaki nâmütenahilik mucizesinin sırrını çözebiliyor.

Tayyareciler bizim farkında olmadığımız bir işaret almış olacaklar, birdenbire yaylandılar, kumandan tayyarenin önünde halka oldular; hareketlerinden evel başöğretmenlerinden uçuş talimatı alıyorlar.

Başöğretmen Sabiha Gökçen talimat veriyor :

Sabiha Gökçen... Bu ad, hiç kimseye yabancı gelmiyecektir. Onu biz biliriz, bütün dünya duymuştur ve en çok dersimliler tanıdılar. Biz severiz, dünya kıskanır, âsiler korkmuşlardı.

Gökçen kısa boyludur; toprağın boz renginden çok, namütenahiliğin maviliklerini seyre alışmış koyu, ateşli ve çok zeki gözleri var. Az çıkık elmacık kemikleri, irade, kudret ve biraz da tahakküm ifade eden çenesiyle o daha çok erkek yapılı bir kızdır.

"Dişi kartal" bu yüze ve bu kıza en çok yaraşan unvandır. Onu, ona kahramanlık dersi belleten *en büyük adamın*, babasının, on gün süren bir geniş memleket seyahatinde yakından görmüştüm. Yanından hiç ayırmazdı. Gökçen, kuş bakışı ile pek iyi tanıdığı sarp Tunceli topraklarına ilk defa o *büyüğü ile* birlikte bastı; Diyarbakır tayyare meydanında gördüğümüz tayyareler hakkında o *büyüğüne* fikir beyan etti. Ama, o seyahatte Gökçen'le tanışmak ve konuşmak fırsatına kavuşamamıştık.

İçlerinde, kendisinden başka dört kız daha bulunan genç tayyareciler halka oldular, onu dinlediler. Gökçen muallim tatlılığı fakat kumandan edasiyle önce yolları, bir daha anlattı, karşılaşılması melhuz olan güçlükleri birer birer saydı, inişler ve kalkışlar hakkında bir kere daha kaideler tekrarladı ve :

— Arkadaşlar, dedi, gökte hangi müşkülle karşılaşırsak karşılaşalım, - meselâ bir sisle, bir bulutla - filo kumandanından ayrılmak yok... Onu takip edeceğiz.

Talimat bitti. Tayyareciler askerce selâm verdiler, pervanelerinin başına döndüler.

Ben de Gökçenle tanışmak fırsatını buldum:

— Elbette ki çok uzun ve hattâ çetin seyahatler yaptınız, dedim, bu onların yanında küçücük kalır. Ancak ne olursa olsun nihayet bir "sefer" dir. Biraz sonra da kalkacaksınız. Hiç heyecan duymuyor musunuz?

Bu suali ona çok sormuşlardı galiba... Güldü ve :

— Filhakika heyecan duymuyor değilim, dedi, fakat benim bu heyecanım sizin kastettiğiniz heyecandan başka bir şey... Ben arkadaşlarımın sevincini, onların yetişmiş oldukları - nı görerek ve onlar namına heyecan duyuyorum. Hem bu bana yalnız heyecan değil, sonsuz bir sevinç de veriyor..

Tayyarelerin önünden geçiyor, son hazırlıklarını yapan genclerle konuşuyoruz. Bana, elbisenin içinde yaşını kaybeden bir Türkkuşu talebesini tanıştırdılar: Bayan Edibe... Yüzünde çocukluğunun o temiz safiyeti ve fakat büyük hâdiseler arefesinde eksiriya kaybedilen durğunluğu ve itidali var.

Uçuştan önce son hazırlıklar

— İlk seyahatiniz mi Edibe Hanım diye sordum.

— İlk sayılabilir, dedi, yalnız bir kere İnönüne kadar gitmiş, gelmiştim. İlk uzun seyahatim bu oluyor...

— Biraz heyecanlı gibisiniz.

Hiç gizlemedi:

— Biraz değil epeyce heyecanlıyım, dedi, fakat neden bilir misiniz?

— Elbette ki seyahatiniz tren yolculuğuna pek benzemiyeceği için...

Bu cevabı vereceğimi evelden biliyormuş gibi gülümsedi, ve bu tebessümiyle heyecanının sebebini keşfedemediğimi anlatmak istedi:

— Hayır, dedi, ondan hiç değil... ben ömrümde daha hiç deniz görmedim. Bu seyahatte deniz göreceğim de ondan.. denizi ve vapuru çok merak ediyorum.

— Hem de, dedim, denizi hiç kimsenin görmediği yerden, havadan göreceksiniz. Bu da az bahtiyarlık değil...

Edibe Anadolu şehirlerinden birinden ve geçen cümhuriyet bayramından sonra Ankara'ya gelmiştir. Denizi nereden tanısın çocuk? Bu on yedi yaşındaki kız, denizden daha engin, daha hudutsuz ve daha esrarlı bir âlemin bin bir tehlikesiyle alay edebiliyor ama:

— Fırsat bulursam İstanbul'da vapura da bineceğim, öyle hevesleniyorum ki... derken gene derin derin göğsünü geçirior.

Filo kumandanı Osman Nuri, genç arkadaşlarını son teftişten geçirmiş, vazifeleri başına yollamıştır. Onun yanına yaklaşıyorum:

— Kumandan, diyorum, size çocuklara sorduğum gibi heyecan duyup duymadığınızı soramam. Bu sualimi gülünç bulursunuz. Fakat sizden de bu seyahatinizin gayesini öğrenmek isterim.

(Sonu 7 inci sayfada)

Başöğretmen Sabiha Gökçen, arkadaşlarına tavsiyelerde bulunuyor

SPOR

Millî kümeye iştirak etmiyen takımlar arasındaki maçlar

Harbiye Gençlerbirliğini 4-3 mağlûp etti

Güneşliler Galatasaray'a seremoni yaptılar

Millî küme haricinde kalan takımlar arasında yapılması mukarrer olan Galatasaray - Güneş maçı güneşlilerin seramonisi ile bitmiştir.

Sonradan öğrendiğimize göre, hakem oyuncuların lisanslarını tetkik ederken Galatasaray takımında lisansta talebe oldukları yazılı oyuncular görmüş ve bu talebelerin oynamalarına müsaade etmiyeceğini takım kaptanına bildirmesi üzerine galatasaraylılar sahayı terketmişlerdir. Bunun üzerine Güneş takımı Galatasaray aleyhine olarak seremoni yapılmıştır.

İkinci maç Gençler Birliği ile Harbiye arasında idi. Ajanlıkça bu oyunun hakemi olarak seçilen Ömer gelmediğinden her iki takım kaptanları aralarında anlaşarak orada seyirciler arasında bulunan Faik'i hakem seçerek oyuna saat tam 11 de başladılar.

Harbiye takımı noksan ve şöyle bir kadro ile sahaya çıktı:

Nahit, Şükrü, Necdet, Muzaffer, Muhterem, Zeki, Fethi, Fahir, Celil, Ethem.

Gençler Birliği takımı da :

Rahim, Ali, Ali, Hüseyin, Hasan, Mustafa, Mustafa, Asım, Ali, Yusuf, Vahdet.

İlk dakikalarda her iki takım gayet durgun oynuyorlardı. Oyun ilerledikçe harbiyelilerin müstereddit oyunlarından istifade eden gençler Ali'nin ayağiyle il ksayılarını 16 ncı dakikada kayda muvaffak oldular.

Bu sayı harbiyelileri harekete getirdi. Bundan sonra karşılıklı akınlar yapıldığını görüyoruz. 32 nci dakikada Vahdet geç kalması yüzünden muhakkak bir sayıyı kaçırdı. Harbiyeliler gittikçe enerjik bir oyun oynamağa başladılar. Bunun neticesi olarak otuzuncu dakikada Celilin ayağı ile ilk ve beraberlik ve 35 inci dakikada Hasibin ayağı ile ikinci ve galibiyet gollerini yapmağa muvaffak oldular. Haftaymın neticesine iki dakika kala Gençlerden Asım takımının ikinci ve beraberlik sayısını yaptı. Birinci haftaym böylelikle 2-2 berabere neticelendi.

İkinci devre

İkinci haftaymda Gençler Birliği sahaya on kişi ile çıktı. Eksik olmalarına rağmen harbiyelileri sıkıştırmağa başladılar. Yedinci dakikada Ali hasımlarını atlatarak tam gol yapacağı sırada harbiyeliler tarafından ceza çizgisi içerisinde düşürüldüğünden hakem penaltı cezası verdi. Asım güzel bir atışla gençlerin üçüncü ve galibiyet golünü yaptı. Oyun gittikçe hızlaşıyor ve aynı zamanda hakemin müstereddit kararlarından dolayı sertleşiyordu.

Harbiye takımında ilk gördüğümüz santrfor Celil o yerin ehli olduğunu gösterecek derecede güzel oynuyor. 13 üncü dakikada harbiyeliler Celilin ayağı ile üçüncü ve beraberlik golünü, 35 inci dakikada da Fahirin ayağı ile dördüncü galibiyet gollerini yapa rak oyunu 4-3 bitirdiler.

Dünkü oyunda Gençler Birliği çıkartmış olduğu takımla bu oyunu kazanabilirdi. Fakat takımı içeride idare edecek bir kimsenin bulunmayışı bu oyunu kaybetmelerine sebep oldu. İçlerinde iyi oyınyan yalnız, Mustafa ileRahim'di. Diğerleri ve bilhassa Hasan ile Vahdet çok fena oynadılar.

Harbiyelilere gelince:

Eksik vezayıf bir kadro ile çıkmalarına rağmen candan ve enerjik bir oyun oynamalrı ve futbol oyununu takım oyunu olduğunu kabul ederek oynadıklarından dolayı dünkü maçı kazanmağa muvaffa koldular.

İçlerinde en fazla nazarıdikkati celbeden santrfor Celil idi. Bu oyuncu ileri için iyi ümitler vermektedir.

İzmir'de Galatasaray Doğansporu 4 - 0 yendi

İzmir, 11 (Telefonla) — Galatasaray bugün Doğansporla ikinci maçını yaptı. Alsancak stadı bu oyunun neticesini bekliyen meraklılarla dolmuştu. Hâkem Üçoklu Mustafa idi. Neticede Galatasaray maçı 4 - 0 kazandı.

Galatasaray takımı: Osman - Faruk, Adnan - Mehmet, Riza, Musa - Murat, Buduri, Demir, Salâhattin ve Bedii'den mürekkepti.

Galatasaray birinci devrede Muradın ve Salâhattin'in ayağiyle iki gol çıkardı.

İkinci devrede 26 inci dakikada Doğanspordan Fethi kendi kalesine Galatasaray hesabına üçüncü golü attı 33 üncü dakikada Buduri dördüncü golü attı. Galatasaraylılar yarın sabah İstanbul'a döneceklerdir.

2 daktilo alınacak

Etibank Genel Direktörlüğünden:

İngilizce, Fransızca, Almanca lisanlarından ikisine vakıf iki bayan daktilo alınacaktır. İsteklilerin Ankara'da Umumî Sekreterliğe, İstanbul'da Galata Voyvoda caddesinde Güvenhandaki Etibank İstanbul bürosuna müracaatları ilân olunur. 2147

İnşaat ilânı

Sümerbank Umumî Müdürlüğünden :

1.) Türkiye demir ve çelik fabrikaları idare kantin, labratuvar, garaj, kapıcı binaları inşaatı vahidi fiyat esasiyle ve kapalı zarf usuliyle eksiltmeye konmuştur.

2.) İşbu inşatın muhammen keşif bedeli 270.933,53 liradır.

3.) Eksiltme evrakı 25 lira mukabilinde Sümerbank muamelât şubesinden alınabilir.

4.) Eksiltme 20.6.1939 salı günü saat 16 da Ankara'da Sümerbank umumî müdürlük binasında yapılacaktır.

5.) İstekliler teklif evrakı meyanına şimdiye kadar yapmış oldukları bu kabil işlerle bunların bedellerine ve hangi bankalarla muamelede bulundukla rına dair vesikalarını koyacaklardır.

6.) Muvakkat teminat miktarı 14.600 liradır.

7.) Teklif mektuplarını havi zarflar kapalı olarak ihale günü saat 15 e kadar Ankara'da Sümerbank muhaberat şubesine teslim edilecektir. Posta ile gönderilen tekliflerin nihayet ihale saatinden bir saat evele kadar gelmiş ve zarfların kanunî şekilde kapatılmış olması lâzımdır.

8.) Müessese bu inşaatı taliplerden dilediğine vermek ve yahut münakasayı hükümsüz saymakta tamamen serbesttir. (2195) 12170

TAKSİTLE

Elektrik ocakları ve vantilatörler. Teminatlı Elektrik Tesisatı işleri teahhüt edilir. Vantilatörler gayet ucuzdur, ocaklar 550/75 wat olup kömürden daha ucuz iktısatlı yemek pişirmek ve kolaylıkla sabah çayını temin etmek ancak ayda bir lira taksit vermekle kabil olur.

Dükkânımıza uğramak menfaatiniz iktizasındandır.

Ulucanlar Elektron İŞ No. 22
Tel: 1858 2163

Gazi koşusuna girecek atlar halka gösteriliyor

Dünkü At koşuları çok sürprizli ve heyecanlı oldu

Gazi Koşusunu Yılmaz Kaya kazandı

Ganyan biletlere 31.10 lira getirdi

Dün öğleyin başlıyan şiddetli yağmura rağmen Gazi koşusunu seyre gelenlerin adedi geçen haftalara nisbetle çok fazla idi. Kıymetli misafirimiz Romen hariciye nazırı B. Gafenko hariciye vekilimiz B. Şükrü Saraçoğlu ile beraber yarış yerini teşrif etmişler ve halk tarafından büyük tezahüratla karşılanmışlardır.

Koşular baştan aşağı heyecanlı ve çok sıkı oldu. Yağmur asıl tesirini koşuların neticeleri üzerinde gösterdi. Koşuların bazıları, hiç ümit edilmiyen atlar tarafından kazanıldı. Bilhassa Gazi koşusunun iki büyük favorisi olan Karanfil ve Senyör plâse bile olamıyarak bu şerefli koşunun birinciliğini Yılmaz Kayaya kaptırdılar.

Kendi elinde yetiştirdiği bir tek tay ile büyük yarışlar arasına karışan bay Musa Kaya tayının bugünkü zaferi ile ne kadar iftihar iste yeridir.

* * *

Koşulara saat on altıda başlandı. Rahat rahat çifte bahis oynıyabilmek için daha saat on dörtte yarış yerine gelenler çoktu. Fakat müşterek bahis kişelerinin bir kısmının önü bir göl halini aldığı için kişelere yaklaşmak bile imkânsızdı.

Birinci koşu:

Üç yaşındaki halis kan yerli taylara mahsustu. Mesafesi 1400 metre ikramiyesi 500 lira idi.

Koşuya altı tay iştirak etti. Az kaldı birinci koşuda bir sürprizle neticelenecektir. İki hafta evelki koşuda pist ten dışarı kaçarak üzerine oynıyan ları kayba sürükliyen Bora dün düzgün ve çok güzel bir koşu yaptı. Son metrelerde Jokey İhsan bay Hamidin Gazali ile kuvetli hücum ederek yarım at boyu ara ile birinciliği kazanabildi. Bora ikinci, Aşkın üçüncü oldu. Koşunun zamanı 1,39 dakikadır.

Müşterek bahis ganyan 175, plâse 150 ve 605 kuruş.

İkinci koşu:

Dört ve daha yukarı yaştaki yarımkan ingiliz taylara mahsustu.

Mesafesi 2000 metre, ikramiyesi 280 lira idi.

Koşu yerli yarım kan arasında oldu. Bay Ahmet İnegöl'ün Nazlı ismindeki kısrağı 56 kilo ile birinci, Ceylân 59 kilo ile ikinci, Alceylân 54 kilo ile üçüncü oldu.

Koşunun zamanı 2,21 dakikadır.

Müşterek bahis: ganyan 990 plâse, 215, 210 ve 185 kuruş.

Üçüncü koşu: Gazi koşusu:

Üç yaşındaki yerli halis kan ingiliz taylara mahsustu. Mesafesi 2400 metre, ikramiyesi 5000 lira idi.

Koşuya giren atlar: Karanfil, Senyör, F. Flame, Kaya, Yatagan, Yılmaz kaya, Batıray.

Koşu başladığı zaman en geriden Karanfil çıktı. Koşuyu önde Yılmaz - kaya hemen arkasında Senyör görünüyordu. Bir kaç yüzmetre sonra Karanfil öndeki bu iki tayın arkasına sokulmuştu. Bin metrenin hareket yerine yaklaştığı zaman Karanfili başta gördük. Fakat son virajı bütün atlar toplu bir halde döndüler. Düz yolda Jokey Filipsin Karanfili kırbaçlamağa başladığını görenler hayret içinde kaldılar. Hakikaten her zaman kazandığını gördüğünüz bu kuvetli tay gitmiyordu. Arkadan kuvetle hücum eden Yılmazkaya, Yatağan ve Batıray teker teker öne geçerek bu sıra ile koşuyu bitirdiler. Yılmazkaya Jokey Zekinin altında 2,46 dakikada büyük koşuyu kazandı, İki at boyu arkasında Yatagan ikinci, Batıray üçüncü oldu. Karanfil ve Senyör beşinci ve altıncı oldular.

Müşterek bahis ganyan 31,10 lira, plâse 310, 810 ve 800 kuruş.

İki yaşlı halis kan ingiliz taylara mahsustu. İkramiyesi 1000 lira mesafesi 800 metre idi.

Koşu tahmin edildiği gibi bitti. Bay Sait Halimin Abime pour Eux ismindeki tayı yarım at bayu ara ile birinci Mis ikinci, Gonce üçüncü oldu.

Koşunun zamanı 50 saniyedir.

Müşterek bahis ganyan 155, plâse 130 ve 200 kuruş.

Gazi koşusunu kazanan Yılmaz Kaya ve binicisi Ahmet

Dördüncü koşu:

Beşinci koşu:

Dört ve daha yukarı yaştaki yerli halis kan ingiliz at ve kısraklara mahsustu. İkramiyesi 900 lira, mesafesi 2600 metre idi.

Bu koşuda Tomru, Taşpınar, Özdemir ve Romans arasında oldu. Bay Ahmet Atman'ın Özdemiri kendisinden çok çabuk fakat az mukavim rakiplerini kolaylıkla geçti. Arazinin batak olması bu kuvetli atın birinciliğini büsbütün kolaylaştırdı.

Taşpınar ikinci, Tomru üçüncü oldu.

Koşunun zamanı 3,01 dakikadır.

Müşterek bahis: ganyan 235, plâse 150 ve 400 kuruş.

Altıncı koşu:

Dört ve daha yukarı yaştaki halis kan yerli at ve kısraklara mahsustu. İkramiyesi 300 lira, mesafesi 2100 metre idi.

Koşuda altı arap atı koştu. Şimdiye kadar bir tek koşu kazanamıyan bay Fehmi Simsaroğlunun Çelengi dün her kesi hayrette bırakan bir koşu yaptı. Stardla beraber öne geçti ve böylece koşuyu bitirdi. Arkasında Ceylân 62 kilo ile ikinci, Alderviş 64 kilo ile üçüncü oldu. Çelenk 42 kilo ile koşuyordu.

Koşunun zamanı 2,40 dakikadır. Müşterek bahis: Ganyan 990, plâse 335 ve 245 kuruş.

Çifte bahisler: birinci, ikinci koşu arasındaki çifte bahis 18,30 lira, beşinci - altıncı koşu arasındaki çifte bahis 49,25 lira, dördüncü koşudaki ikili bahis 8,80 lira verdi.

Demirspor Bükreş'te 3 - 0 yenildi

Bükreş, 11 a.a. — Romanya'da Romanya demiryolları spor kulübü ile Türkiye demiryolları idaresinin spor kulübü olan Ankara Demirspor kulübü arasında dün burada büyük bir kalabalık önünde bir maç yapılmıştır.

Birinci haftaym golsüz geçmiş i kinci haftaymda Romen takımı arka arkaya üç gol çıkararak maçı 3 -0 kazanmıştır.

Millî Küme puvan cetveli

	Maç	Galip	Berabere	Mağlup	Attığı	Yediği	Puvan
Ankaragücü	13	8	1	4	31	19	30
Demirspor	11	8	1	2	31	14	28
Galatasaray	11	8	0	3	31	20	26
Fenerbahçe	11	6	1	4	25	18	24
Beşiktaş	10	5	1	4	22	13	21
Vefa	12	3	2	7	28	32	20
Doğanspor	12	3	1	8	12	36	19
Ateşspor	12	1	1	10	8	37	15

NOT: Cetvelimiz gol avarajı usulüne göre hazırlanmıştır. Buna nazaran hükmen galip Beşiktaş'ın lehine 2, hükmen mağlup Galatasaray'ın aleyhine 2 gol yazılmıştır.
Hükmen mağlûp takımlara ayrıca sıfır puvan verilmektedir.

Fenrbahçe dün parlak bir törenle 31 inci yıldönümünü kutladı

İngiliz takımı Feneri 2-0 yendi

İngiliz futbolcuları iki maç yapmak için Ankara'ya gelecekler

İstanbul, 11 (Telefonla) — Fenerbahçe kulübü bugün Kadıköy Stadyomunda 15.000 kişilik muazzam bir halk kütlesi önünde kuruluşunun 31 inci yıldönümünü kutladı. Bu büyük kalabalığın intizam dahilinde stada girip çıkması ve yapılacak spor tezahürlerini rahat seyretmesi için hiç bir şey ihmal edilmemiş, yerler hususî surette numaralanmıştı.

Stat baştan başa bayraklarla donanmış bulunuyordu. Bütün bu tertibatın ve sarfolunan emeklerin iyi netice verdiğini, bugün stadyomun hasılâtının 8.900 lirayı bulmuş olmasını söyliyerek ifade edebiliriz. Bu rakam, Türkiye'de yapılan büyük maçların getirdikleri gelir arasında bir rekor telâkki olunabilir.

Kutlama töreni başlıyor

Yıldönümü töreninin kutlanmasına tam saat 15 te başlandı. Galatasaray, Süleymaniye ve Fenerbahçe kulüplerinin çelenkleri, stattaki Atatürk büstüne konuldu. Bunu, istiklâl ve ingiliz millî marşları takip etti. Marşlardan sonra stadı dolduran muazzam halk kütlesi, Ebedî Şefin aziz hatırasını anmak için bir dakika sükût etti.

Fenerbahçe'nin müessis âzasından B. Hüsnü Ural bu sükût vakfesinden sonra söz alarak, kulübün bir tarihçesini yaptı, geçirdiği safhaları ve cümhuriyetin feyizli devrinde mazhar olduğu inkişafları anlattıktan sonra, 32 inci yıldönümünü de mesut bir şekilde kutlaması temennisiyle sözlerini bitirdi.

Atletizm müsabakaları ve tekaütler maçı

Bundan sonra atletizm müsabakalarına başlanıldı. Alâka ile seyredilen muhtelif atletizm gösterileri neticesinde Fenerbahçe atletleri, Kurtuluş kulübü atletlerine 21 puvana karşı 39 puvanla galip geldiler. Atletizm müsabakalarını, Galatasaray - Fenerbahçe mütekaitlerinin maçı takip etti. Her iki takımda, iki kulübün en tanınmış oyuncuları vardı. Samimî olduğu kadar neşeli bir hava içinde devam eden bu maç, 0 - 0 berabere bitti.

Sıra büyük maça geliyor

Sıra Fenerbahçe - Middlesex Wanderers maçına gelmişti. Fenerbahçe takımı şöyle teşekkül etmişti:

Cihat - Yaşar, Lebip - Ali Rıza, Esat, Reşat - Naci, Şaban, Melih, Rebii, Fikret.

Oyun başlar başlamaz, ingilizlerin çok seri ve havadan oynadıkları görüldü. İngiliz oyuncuları müthiş paslaşıyorlardı, o kadar ki, oyunun süratinden topu gözle takip bile güçleşiyordu. Bu seri ve düzgün oyun neticesi olarak ilk dakikalarda Fener kalesi âdeta ingilizlerin muhasarası altına girdi. Fakat Fener müdafaasının ve kaleci Cihadın fedakârane gayretleri sayesinde, ingilizlerin gayretleri neticesiz kaldı. Bundan sonra Fenerlilerin yaptıkları birkaç akın semere vermedi ve birinci devre 0-0 beraber bitti.

İngilizler 2 - 0 galip

İkinci devre başladığı zaman, bundan önceki haftayımda bütün enerjisini sarfeden fener takımının yorgun olduğu iyice farkediliyordu. İngiliz - ler bu vaziyetten istifadede gecikmediler ve biribiri arkasına iki sayı yaparak maçı 2 - 0 kazandılar.

İngiliz takımı iki maç yapmak üzere Ankara'ya hareket edecektir.

Türkkuşu filosu dün hareket etti

Başı 6 ıncı sayfada)

Ömrünün yarısını gök yüzünde geçirmiş, şimdi kendisini yeryüzündekilere kanat takan hayırlı Türkkuşu, yuvasına vakfetmiş olan kumandan:

— Seyahatten maksat, diyor, yeni yetişen arkadaşları meydan haricine çıkarmak, meydanla bağlarını kesmek, yabancı araziye alıştırmak, kendilerine seyrisefer tatbikatı yaptırmak ve...

— ve...

— Ve memleketin gençliğine, bir sene evel kendi aralarında dolaşan arkadaşlarını, bir sene sonra havalarda göstermektir. Onların neler yapmağa muktedir olduklarını ispat etmektir. Ve en büyük gayemiz de budur.

Tayyareciler dümenlerinin başına geçtiler. Oradakilerin hayirlı yolculuk" temennileri arasında bir müddet yerde kaydılar ve üçer'lik nizamlarına göre yerlerini aldılar. Sonra kumandan hareket etti, ötekiler onun arkasından... Sessiz sadasız ayakları yerden kesildi; İnönü istikametinde süzüldü, uzaklaştılar.

Onları, bir beyaz bulut kümesinin yanına kadar gözlerimizle takip ettik; sonra gök boşluğu içinde, beyaz bulutun arkasında kaldılar, kayboldular. On bir tayyare içinde, yirmi iki cesur vatandaş esrar ve muamma dolu bir sonsuzluk içinde, şimdi hâlâ uçuyorlar.

Türkkuşu filosu Yeşilköy'de

Yarbay Nuri Baykal'ın kumandasında dün şehrimizden hareket etmiş olan 11 tayyareden mürekkep Türkkuşu filosu Eskişehird'e kısa bir tevakkuftan sonra İstanbul'a geçmiş ve saat 14.30 da Yeşilköy tayyare meydanına inmiştir.

Türkkuşu filosu Eskişehir - İstanbul arasındaki uçuşu esnasında Yalova üzerinde şiddetli bir fırtınaya tutulmuş vehava şartlarının bu müsaadesizliğine rağmen yoluna devam ederek hiç bir arızaya uğramadan filo İstanbul'a varmıştır.

Türkkuşu filosu, dün çıkmış olduğu bu turnesi esnasında İstanbul'dan sonra Edirne, Bursa, İzmir, Çivril, Konya, Adana, Kayseri, Merzifon'a uğrıyacak ve takriben dört bin kilometrelik bir uçuş yapacaktır. Türkkuşu tayyarecileri bu turnesinde istihdaf edilen maksat seyrisefer takibatiyle kamptan önce Türkkuşu gençleri ile temas teminidir. (a.a.)

Bir alman tayyaresi leh topraklarına indi

Poznan, 11 a. a. — Szamotuly eyaletinde kâin Vronki civarında Stettin pilotluk mektebi talebelerinden birinin idare ettiği bir kişilik bir alman tayyaresi ormanların içine inmeğe mecbur olmuştur. Pilot yolunu şaşırdığını söylemiştir. İfadesinin doğruluğu tahakkuk edinciye kadar mahalli hükümet makamları tarafından alıkonulacaktır.

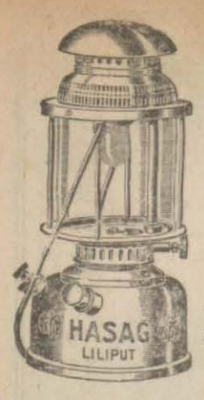

HASAG

Lüks lâmbaları

Ankara satış yeri

NIYAZI ve ORTAGI

Anafartalar caddesi No. 93

2059

Şehrin en mutena caddesinde ve her şekilde yazıhane ve büro yapmağa elverişli

Kiralık daireler

M. Ve. A. Hanef kardeşler Şevrole Otomobil Acentesine müracaat

Postahane caddesi, Yeni Hal karşısı. Telefon: 3150 2056

Zayi — İstanbul Askerî sanatlar mektebinden 929 senesinde almış olduğum 366 numaralı şahadetnamemi kaybettim. Yenisini çıkartacağımdan eskisinin hükmü olmadığı ilân olunur.

Kırıkkale Mermi fabrikasında sanayi erlerinden Ahmet Nazım Toplu - ışık. 2168

KÜÇÜK İLÂNLAR

Kiralık :

Kiralık ev — Havuzbaşı - Kızılay bağçesine bir dakika mesafede İzmir caddesi No: 28

Bir hol - üç oda - elektrik - su havagazı. 2143

Müstakil ev — Yenişehir İsmet İnönü caddesinde bahçe içinde müstakil bir ev satılık ve kiralıktır. 7 oda bir holü kaloriferi ve sair konforu vardır. Telefon 3780 1882

Kiralık — Bahçeli evler kooperatifi mahallesinde 5 odalı konforlu 30 No.lu ev yazlık olarak devren kiralıktır. Ulus meydanında Elektrofon mağazasına müracaat. 1988

Kiralık daire — Bakanlıklar karşısı, Karanfil ve Bilge sokağı köşesi. 40 lira. 8 No. ya müracaat. 2019

Devren kiralık — 5 büyük oda, müş temilât, kalorifer. Sıhiye vekâleti karşısı, Çağatay sokağı, Eğriboz apartmanı. Telefon: 3645 ve 1301 2030

Kiralık mobilyalı apartman — Selânik caddesi 55 numara 4 geniş oda bir hol muşamba, kalorifer, sıcak su bütün konforu haiz mükemmel mobilyalı bir daire kiralıktır. Telefon: 3214 2071

Kiralık — Havuzbaşında, Atatürk bulvarında 7 numaralı ev: 17 oda, bir veranda, 6 banyo, 3 mutfak. kalorifer ve ayrıca sıcak su. Dahilî telefon. Büyük salonlar ve hol parke [illegible], iki veya üç kısım olarak kiralıktır. Resmî daireler ve büyük müesseseler için bilhassa elverişlidir. Tel: 2749 a müracaat. 2086

Devren kiralık daire — 4 büyük oda 2 hol, daimî sıcak su ve tam konforlu 60 liraya kiralıktır. Dikmen caddesi Dural apt. No. 4. Her zaman görülebilir. 2087

Kiralık — Çocuk sarayı caddesinde 2 ve 3 odalı iki daire. Toptan ve ayrı ayrı. Atatürk bulvarı No. 31 Tl: 3130a müracaat. 2088

Kiralık - dükkân ve kiralık 2 oda — Postane caddesi 57 numaralı apartman da kahveciye müracaat. 2110

Kiralık daire — 2 oda, 1 kiler, banyo, mutbak, kömürlük, havagazı, elektrik. Bakanlıklara çok yakın. Demirtepe, Akbay S. 9. 2116

Kiralık — Yenişehir Adakale sokak No. 19 kalorifer ve fennî tesisatı havi kullanışlı modern 1, 2, 4 oda ve müştemilâtlı daireler. Kapıcıya müracaat. 2121

Kiralık — Mağaza ve ardiye. Eski postane arkası inkilâp mahallesi Sür sokak Hafız Mehmet apartmanı altında. Gazinocuya müracaat. 2128

Kiralık — 3 oda 1 hol banyo vesaire Yenişehir Meşrutiyet caddesi Mimar Kemal okulu arkası türe sokak No: 6 Çatı katında ev sahibine müracaat. 2154

Kiralık — Bahçeli evlerden 65 numara (şimdiye kadar karakol olan bina) - 45 lira - mesai gün ve saatlerinde 2300 e müracaat. 2156

Kiralık daireler — Ulus meydanında KOÇAK HAN'da büro için elverişli 2 ve 3 odalı daireler var. Asansör, kalorifer ve konfor. Kapıcıya müracaat. 2157

Kiralık Daire — 3 oda 1 sandık odası 1 hol tam konfor. Y. Şehir Devlet şûrası arkası Yiş sokak Yozgat Ap. 6 aylık ciro veya senelik konturat yapılır. 2164

Kiralık — Vekâletler karşısındaki tepede Kızılırmak sokağında 4 geniş odalı tam konforlu fevkalâde nezaretli mükemmel apartman. Tel: 6046. 2169

Satılık :

Satılık ev — Yenişehirde Sıhat bakanlığı arkasında 6 odalı bahçeli havardar bol güneşli çok ucuz Tel 2406 Bayram C. No. 1 2014

Satılık arsalar — İstasyon arkasında istimlâk harcinde manzaralı istenilen ebatta çok ucuz inşaata hazır Te : 2406 Bayram caddesi No. 1 2015

Satılık apartman — Cebecide Mülki ye mektebi yanında 140 lira iratlı 5 daireli manzaralı kullanışlı Tel: 2406 Bayram caddesi No. 1 2016

Satılık apartman — Cebecide asfalt yanında 7 daire 2 dükkânlı 320 lira iratlı borçlu, bol hava manzaralı Tel : 2406 Bayram C. No. 1 2017

Satılık arsa — Cebecide postane karşısında Çift apartmana müsait geniş cepheli 956 metre ehven bedelle acele Tel: 2406 No. 1 2018

Satılık — İstanbul'da Fenerbahçe caddesi üzerinde etrafı dıvarla çevrilmiş nadide çam ve diğer ağaçlarla bezenmiş büyük ve emsalsiz yer muhterik köşkün kârgir bakiyesiyle beraber acele satılıktır. Ankara'da belediye sırasında Emek apartmanında göz doktoru Hulki Keymen'e yahut İstanbul'da Moda Cem sokağında No: 15 Esedullah Keymen'e müracaat. 2044

Acele satılık arsa — Kınacıhan arkasında Ali Nazmi apartımanı yanında 270 metre apartıman ve dükkân yapmıya müsait Tel 2406 Bayram caddesi No. 1 2085

Satılık apartıman — Atatürk bulvarında büyük iratlı kalorifer ve dükkânlı. Atatürk bulvarı 31 Tl 3130 a müracat. 2089

Satılık — Yenişehirde 1, 2 ve 3 daireli ve büyük arsalı tek evler Atatürk bulvarı 31 Tl: 3130 a müracaat. 2090

Satılık evler — 5500 ilâ 8500 arasında 2, 3 daireli kârgir ve yarım ahşap fazla iratlı Atatürk bulvarı No. 31 Tl: 3130 2091

Acele satılık arsa — Yapılmış olan bahçeli evler kooperatifine bitişik geniş cepheli manzaralı imar dahili 1000 M. parsellenmiş Tel: 2406 2102

Satılık az kullanılmış oda muşambaları — 12. 6. 939 pazartesi saat 17 buçukta Balık pazarında eşya satış mahallinde. 2111

Büyük fırsat — Harbiye okulu civarında 5514 lira kıymetli 20 dönüm arsa Ankara icrasında 14. 6. 939 öğleden evel 1500 liraya ikinci artırma ile satılacaktır. 2112

Satılık 2 arsa — İsmetpaşa mahallesi Çankırı asfaltı 1.062 metre murabbaı; ve İsmetpaşa mahallesi Ulucak sokakta 887 metre murabbaı. Tel: 2749 a müracaat. 2119

Satılık ev — Bahçeli evler kooperatifi B. 4 tipinde. Fazla malûmat için (Tel: 1890) a müracaat. 2122

Satılık otomobil — Döşeme ve motör kısımları çok iyi halde altı silindirli bir Buik otomobil ucuz satılacaktır. Görmek ve konuşmak için 2280 e telefon edilmesi. 2123

Satılık Ev — Bahçeli evlerden D. 4 tipi 24 No. lı ev satılıktır. 3173 telefona müracaat. 2159

Satılık arsa — Çankayada asfalt üzerinde 1800 M2. arsa içindeki Ankara taşiyle uygun fiatla satılıktır. 3173 telefona müracaat. 2160

Satılık Çiftlik — İstanbula 28 mil, deniz kenarı, meşhur Armutlu kaplıcaları yanında, büyük zeytinlik, dutluk, koru, orman ve merayı havi meşhur Keçikaya çiftliği satılıktır. Fazla tafsilât için Gümüşhacıköy Akif Çakmana mektupla müracaat. 2162

Satılık fotograf ve radyo — Yeni bir kontaks (2 - 1 objektif) ve temiz kullanılmış sekiz lâmbalı bir alman radyosu satılıktır. Yenişehir Necatibey caddesi No: 11

İş arayanlar :

İş arıyor — Türkçe, Almanca, Fransızca, İngilizce ve steno daktilo bilen bir alman bayan iş arıyor. Ulus'ta İ L. rumuzuna mektupla müracaat edilmesi. 2074

Aranıyor :

Hizmetçi aranıyor — Biri 5 diğeri 7 yaşında iki kız çocuğu ile meşğul olmak ve ufak tefek ev işleri yapmak üzere küçük bir hizmetçiye ihtiyaç vardır. Gazetemiz ilân memurluğuna müracaat. 2170

Kadın ve Deniz

Doroty Lamour

Evlerde çalışan hizmetçi, aşçı ve saire gibi işçiler hakkında

Belediye Reisliğinden :

Halkımızın mübrem ihtiyaçlarından olan ev işçileri gelişi güzel hizmete girmekte, sıhhî ve ahlâkî vaziyetlerini tesbit ettirmek lüzumuna riayet etmedikleri görülmektedir. Bu sebeple Belediyemiz aşağıda yazılı tedbirleri almak lüzumunu hissetmektedir:

1 — 15 Haziran 1939 tarihinden itibaren evlerde çalışacak olan (Mürebbiye, Sütnine, Hizmetçi, Aşçı, Çamaşırcı, Uşak, Arabacı ve Bahçivan) gibi işçilerin Belediye İktısat İşleri Müdürlüğüne bizzat ve nüfus tezkereleriyle birlikte müracaatla ruhsatname almaları,

2 — Ev sahipleri sıhhî selâmetlerini ve ahlâkî masuniyetlerini temin için evlerinde bulunan hizmetçilerin bu bakımdan vaziyetlerini bir ay içinde tesbit ettirmeğe icbar etmeleri,

3 — Ellerinde sıhhat ve hizmet cüzdanı olmıyan hizmetçilerin ceza görecekleri,

4 — Ellerinde sıhhat ve hizmet cüzdanları olmıyan hizmetçilerin evlere alınmaması alâkadarların menfaati iktizasından olduğu,

Sayın halka ilân olunur. (2202) 12161

Deutsche Lufthansa

Junkers Ju 52 tipinden 3 motörlü büyük tayyare ile

Pazar günleri müstesna olmak üzere seyrüsefer tarifesi

İstanbul'dan hareket	7,55
Sofya'ya muvasalât	10,45
Belgrat'a muvaaslât	11,40
Budapeşte'ye muvasalât	13,35
Viyana'ya muvasalât	14,45
Berlin'e muvasalât	17,10

Gidiş - dönüş bilet ücrtei aynı zamanda tediye edilecek olursa, dönüş bileti ücretinden

Yüzde yirmi tenzilât yapılır

Bu hava hattının Amsterdam, Atina, Brüksel, Bükreş, Kopenhag, Londra, Milano, Malmö, Paris, Roma, Venedik, Zürih gibi büyük Avrupa şehirlerile de irtibatı olup aynı günde bu şehirlere varılır. İzahat ve malûmat almak üzere ve kayıt muamelesi için, tayyare bileti umumî satış acentası

"Hans Walter Feustel,,

Istanbul - Galata Rıhtım caddesi No. 45 adresine müracaat olunmalıdır. (Telefon: 41178, Telgraf: Hansaflug)

7222

Bir hangar yaptırılacak

Türk Hava Kurumu Genel Merkez Başkanlığından :

1 — Etimesğut'ta Türkkuşu alanında yaptırılacak Hava Müsteşarlığı tecrübe ve muayene komisyonuna ait bir hangara talip çıkmadığından keşfinde tâdilât yapılarak tekrar kapalı zarf usuliyle eksiltmeye çıkarılmıştır.

2 — Bu inşaatın muhammen bedeli (91.183) lira (42) kuruştur.

3 — İstekliler bu işe ait şartname, keşif ve saireye ait evrakı Türk Hava Kurumu Genel merkezinden (4) lira (60) kuruş mukabilinde alabilirler.

4 — Eksiltme 26. 6. 939 pazartesi günü saat 16 da Türk Hava Kurumu Genel merkezinde toplanacak komisyon tarafından yapılacaktır.

5 — Eksiltmeye girebilmek için isteklilerin teklif mektuplariyle birlikte aşağıda yazılı teminat ve vesaiki aynı gün saat 15 e kadar komisyon reisliğine tevdi etmiş olmaları lâzımdır.

6 — Muvakkat teminat miktarı (5809) lira (17) kuruştur.

7 — Eksiltmeye girmek istiyenler 2490 numaralı kanundaki şartları haiz olduktan başka en az (60.000) liralık mümasil bir işi muvaffakiyetle başardıklarına dair vesika ibraz etmeleri lâzımdır. 2124

Eski Osmanlı İmparatorluğunun Düyunu Umumiyesi

Paris, 6 Haziran 1939

Maverayi erden mümessil senedatı

20 Haziran 1939 tarihinden itibaren, Maverayi Erden mümessil senedatının 7 numaralı kuponuna mukabil:

1 İsterlin liralık sened için: £ 0 : 1 : 0
2 1/2 „ „ „ „ : £ 0 : 2 : 6
5 „ „ „ „ : £ 0 : 5 : 0

Tediye edileceğini, eski Osmanlı İmparatorluğunun taksime uğramış Düyunu Umumiye Meclisi alâkadarlara ilân eder. İşbu meblağı Türkiyede, senedin ibraz edildiği günün rayici üzerinden türk lirası olarak ve iş'arı ahire deyin, aşağıdaki müesseseler tarafından tediye edilecektir.

Ankarada: — Türkiye Cümhuriyet Merkez Bankası,
— Osmanlı Bankası.

İstanbulda: — Türkiye Cümhuriyet Merkez Bankası,
— Osmanlı Bankası, Deutsche Bank. 7227

Yün ve yapağı satışı

Karacabey Merinos Yetiştirme Çiftliği Müdürlüğünden :

Cinsi	Kilo	Kilo Muhammen fiyatı Kuruş
Safkan Merinos yapağı	17.396	120
Yarımkan „ „	9.111	110
Kıvırcık koyun „	4.068	65
Bacak, karınaltı kirli yapağı	1.355	30
Merinos kuzu ve koç yünü	3.052	100

Çiftlik koyun ve kuzularından istihsal edilen yukarda cinsi, miktarı ve muhammen fiatları yazılı yün ve yapağılar kapalı zarf usuliyle arttırmaya konmuştur.

İhale 27 Haziran 939 tarihine müsadif salı günü saat on beşte çiftlik merkezinde müdüriyet odasında toplanacak çiftlik komisyonunca yapılacaktır. Muvakkat teminat miktarı "2775" liradır.

İstiyenler sartnamesini tâtil günlerinden maada her gün çiftlik muhasebesinde ve Bursa Merinos müfettişliğinde; yün ve yapağıları da çiftlik anbarında görebilirler.

İsteklilerin ihale gününde 2490 sayılı kanun hükümleri dahilinde ihale saatinden bir saat evvel teminatlarını ve teklif mektuplarını komisyona tevdi etmeleri. (4064-2259) 12239

Memurlar Kooperatif Şirketinin Hamamönünde 91 No. da Satış Şubesi açıldı.

"KODAK"

"BRAUNİ" 127

4 25 lira

Ne ucuz : Fakat ne kıymetli bir hediye

Küçük, büyük, herkesin makinesi
Daima net ve parlak
resim çeker, kullanışı
kolay bir makine

4×6.5 sm.

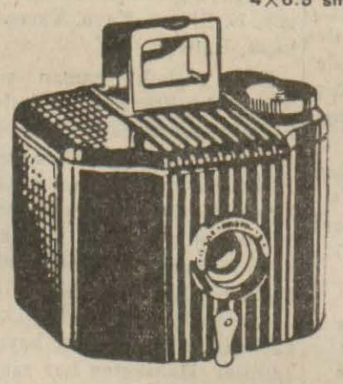

Boyle resimler çekmek o kadar kolay ki!

"KODAK VERİKROM" 28° Film ile

8 pozdan 8 güzel resim

Bütün KODAK satıcılarından arayınız
ve ya şu adrese müracaat ediniz

KODAK Şirketi — Beyoğlu, İstanbul

Muhtelif yiyecek ve yakacak alınacak

İstanbul Sıhî müesseseler arttırma ve eksiltme komisyonundan :

Cinsi	Miktarı Azı	Miktarı Çoğu		Tahminî Fiyatı L.	Ku.	Sa.	M. Teminat Lira	kuruş	Şartname bedeli kuruş	Şekli	Eksiltmenin tarihi	
Ekmek	800000	970000	kilo	9	50		7402	81	494	kapalı	23-6-939 Cuma	saat 14,30
Fırıncala	30000	45200		14	50							
Karaman eti	97500	119000		50								
Dağlıç eti	61000	89000		53			10759	81	717	kapalı	23-6-939 Cuma	saat 15
Kuzu eti	23800	32400		38	50							
Sığır eti	53000	64000		38								
Kok kömürü	2965	3460	Ton	1850								
Kıriple kömürü	1960	2625	Ton	1550			7852	32	523	kapalı	28-6-939 Çarşamba	saat 14,30
Kesilmiş odun	265	355	Çeki	320								
Kesilmemiş odun	3700	4850	Çeki	270			1244	33	—	kapalı	28-6-939 Çarşamba	saat 15
Mangal kömürü	48500	59000	Kilo	4								
Sade yağı	29900	39900	Kilo	98			2932	65	196	kapalı	30-6-939 Cuma	saat 14,30
Tereyağı	5550	7700	Kilo	115			664	14	„	kapalı	30-6-939 Cuma	saat 14,45
Vejetalin	5000	8000	Kilo	58			348		„	Açık	30-6-939 Cuma	saat 15
Pırasa	21000	26100	Kilo	5								
Lahna	11500	15000	„	6								
Bakla	8900	12300	„	7								
İspanak	31500	42200	„	7								
Barbunya	7800	10000	„	13	50							
Ayşe kadın	36200	45800	„	13			2447	40	163	kapalı	5-7-939 Çarşamba	saat 14,30
Çalı fasulya	3700	5000	„	11								
Bamya	2350	4000	„	20								
Sırık domatesi	2800	3950	„	8								
Yer tomatesi	19800	27000	„	7	50							
Sakız kabağı	20800	28000	„	8								
Patlıcan	64500	81700	„	15								
Semizotu	3500	5300	„	4								
Enginar	5000	13000	Adet	7								
Süt	153000	192000	Kilo	11								
Kâse yoğurdu	11500	17000	Adet	5			1883	63	126	kapalı	5-7-939 Çarşamba	saat 15
Kilo yoğurdu	13800	18500	Kilo	17								
Çekirdekli kuru kayısı	2450	3450	Kilo	55								
Kuru fasulya	12800	15700	„	18								
Kuru fasulya "Akliye has."	25000	30000	„	15								
Nohut	25250	31900	„	16								
Pirinç	54200	69500	„	27								
Pirinç "Akliye hastanesinin"	45000	55000	„	23			5568	72	372	kapalı	7-7-939 Cuma	saat 14,30
Yeşil Mercimek	1800	2500	„	14								
Kırmızı mercimek	16000	21350	„	12								
Kuru üzüm	11350	14800	„	20								
Barbunya	16900	23000	„	11								
Kuru sovan	36500	50000	„	9								
Patates birinci mal	48000	61000	„	8								
Patates Akliye için	40000	55000	„	7								
Bulgur	45000	55000	„	12	50							
Zeytinyağı	18500	25200	„	55								
Zeytin	5000	7200	„	27								
Zeytin "Akliye için"	5000	7500	„	22								
Sabun	25100	32800	„	35			2447	28	162	kapalı	7-7-939 Cuma	saat 15
Yeşil sabun	11350	17600	„	21								
Mutbah yumurtası	355000	440000		1	50		1350		—	kapalı	12-7-939 Çarşamba	saat 14,30
Günlük yumurta	190000	285000		4								
Beyaz peynir	9750	13100		45			699	39	—	kapalı	12-7-939 Çarşamba	saat 15
Kaşar peyniri	3600	4900		70								
Makarna İrmikli	5500	7500		25								
Makarna unlu	25000	30000		20								
Şehriye İrmikli	1200	1650		25			1376	14	—	kapalı	14-7-939 Cuma	saat 14,30
Şehriye unlu	15000	20000		20								
Pirinç unu	3450	4350		25								
Un	22900	29600		16								
Kuskus irmikli	700	950		25								
Toz şeker	69900	88000		27			1962		131	kapalı	14-7-939 Cuma	saat 15
Kesme şeker	5000	8000		30								
Benzin	20000	25500	Litre	18			440	25	—	kapalı	19-7-939 Çarşamba	saat 15
Gaz	5500	8000	Kilo	16								
Arpa	28500	36500	Kilo	6								
Saman	7000	9500	„	3			248	25	—	Açık	19-7-939 Çarşamba	saat 14,30
Kuru ot	2500	4000	„	4								
Kepek	10000	13500	„	5								
İyi su	3000	4500	Damacana	65			219	38	—	Açık	19-7-939 Çarşamba	saat 14.45

Sıhhî Müesseselerin 1939 malî yılı ihtiyaçları olbaptaki şartname ve nümuneleri veçhile eksiltmeye konmuştur.

1 — Eksiltme Cağaloğlunda Sıhhat ve İçtimaî Muavenet Müdürlüğü binasında toplanan komisyonda yapılacaktır.

2 — Eksiltmenin şekli; gün ve saatleri, muhammen fiyat, muvakkat ga ranti miktarları karşılarında gösterilmiştir.

3 — Kapalı zarfla yapılacak eksiltmeler için iahle saatinden bir saat evvel istekliler teklifi havi ve ağzı mühürlü zarflarını No: lı makbuz mukabilinde komisyona vermeleri lâzımdır. Mektuplarda teklif olunan fiyat ların hem yazı ve hem de rakamla yazılması kanunî mecburiyettir.

4 — Şartnamelerin paralı olanları hizalarında gösterilen bedel mukabi linde ve diğerlerini parasız olarak komisyondan alınabilir. ve nümuneler her zaman görülebilir.

5 — İstekliler umum müesseselerin bütün ihtiyaçları için veya bir mü essesenin bir şartname dahilinde bulunan bütün ihtiyacı için teklifte bulunabilirler.

6 — İstekliler 1939 yılına ait ticaret odası vesikasiyle 2490 sayılı kanun da yazılı vesikalar ve muvakkat garanti makbuz veya banka mektuplarını kapalı zarfların içerisine koymaları lâzımdır. (2147) 12132

Lâboratuvar yaptırılacak

Türk Hava Kurumu Genel Merkez Başkanlığından:

1) Etimesğut'ta Türkkuşu alanında yaptırılacak Hava Müste şarlığı Tecrübe ve muayene komisyonuna ait lâboratuvar binası inşaatı kapalı zarf usuliyle eksiltmeye çıkarılmıştır.

2) Bu inşaatın muhammen bedeli (81.450) lira 70 kuruştur.

3 — İstekliler bu işe ait şartname keşif ve saireye ait evrakı Türk Hava Kurumu Genel merkezinden (4) lira (20) kuruş mukabilinde alabilirler.

4) Eksiltme 26.6.939 pazartesi günü saat 16 da Türk Hava Kurumu Genel merkezinde toplanacak komisyon tarafından yapılacaktır.

5) Eksiltmeye girebilmek için isteklilerin teklif mektuplariyle birlikte aşağıda yazılı teminat ve vesaiki aynı gün saat 15 e kadar komisyon reisliğine tevdi etmiş olmaları lâzımdır.

6) Muvakkat teminat miktarı (5.322) lira 53 kuruştur.

7) Eksiltmeye girmek istiyenler 2490 numaralı kanundaki şartları haiz olduktan başka en az (60.000) liralık mümasil bir bina inşaatını muvaffakiyetle başardıklarına dair vesika ibraz etmeleri lâzımdır. 2149

Vilâyetler

Şose inşaatı

Zonguldak Valiliğinden :

Zonguldak vilâyeti içinde Beycuma - Caycuma yolunda yapılacak "70.000" lira keşif bedelli şose inşaatı işi kapalı zarf usulü ile eksiltmeye konmuştur.

Eksiltmesi 15. 6. 939 günü saat 11 de Zonguldak vilâyeti daimî encümeninde yapılacaktır.

Eksiltme şartnamesi ve buna müteferri diğer evrak Zonguldak Nafıa müdürlüğünde ve daimî encümen kaleminde görülebilir.

Muvakkat teminat 5250 liradır. Eksiltmeye girmek isteyenlerin ihale gününden sekiz gün evel Zonguldak vilâyetine müracaat ederek vilâyet makamından alınmış müteahhitlik ehliyet vesikasiyle Ticaret odasından bu yıl içinde alınmış vesika ve muvakat teminatları ile birlikte teklif mektuplarını yukarıdaki günde ihale saatinden bir saat eveline kadar vilâyet daimî encümen reisliğine vermeleri ilân olunur. (3873/2114) 12095

Adliye binası inşaalı eksiltmesi

Kastamonu Nafıa Direktörlüğünden :

1 — Kastamonu vilâyet merkezinde inşasına başlanıp da 938 malî yılı için de temel inşaatı ikmal edilen adliye binasının 26193 lira 26 kuruş keşif bedeli bakiye kârgir ve çatı inşaatı evelce kapalı zarf usuliyle eksiltmeye konulmuş ve talip çıkmaması dolayısiyle 2490 sayılı kanunun 40 ıncı maddesi mucibince 22. Mayıs 939 tarihinden 22 Haziran 939 tarihine kadar mezkûr inşaatın eksiltmesi bir ay müddetle ve pazarlık suretiyle münakasaya çıkarılmıştır.

2 — İhalesi 22. haziran 939 perşembe günü saat 15 de Kastamonu nafıa dairesinde toplanacak eksiltme komisyonu tarafından bu kısma ait inşaat 940 senesi 15 mayısında ikmal edilmiş bulunacaktır.

3 — Eksiltmenin muvakkat teminatı 1964 lira 50 kuruştur.

4 — Eksiltmeye girebilmek için muvakkat teminatın mal sandığına yatırılmış olması ve ihaleden bir hafta eveline kadar her hangi bir vilâyete resmen müracaat ederek bu işi yapabilecekelerine dair ehliyet vesikası almış olması ve 939 sicilli ticarette kayıtlı bulunması şarttır.

5 —İsteklilerin bu hususa dair evrakı keşfiye ve projelerini Kastamonu Nafıa dairesinde görebilecekleri gibi fazla tafsilât istiyenler de Kastamonu nafıa müdürlüğünden bir mektupla izahat alabilecekleri ilân olunur.

(3939/2146) 12128

Taksim bahçesi gazino inşaat eksiltmesi

İstanbul Daimi Encümeninden:

Taksim bahçesi dahilinde yeniden yapılacak gazino binası inşaatı 176,613 lira olarak tanzim kılınan keşfi mucibince, kapalı zarf usuliyle eksiltmeye konulmuştur. İlk teminat miktarı (10030) lira 67 kuruştur.

Eksiltme ve hususi şartnameleri ile mukavelename proje ve keşif hülâsaları ve buna müteferri diğer evrak 883 kuruş mukabilinde fen işleri müdürlüğünden alınabilir.

İsteklilerin buna benzer iş yaptıklarına dair almış oldukları vesaikle eksiltme tarihinden 8 gün evel İstanbul belediyesi fen heyetine müracaat ederek alacakları fennî ehliyet vesikası ile 1939 yılına ait Ticaret odası vesikasını ve muvakkat teminat makbuz veya mektupları ile 2490 numaralı kanunun çevresinde hazırlıyacakları kapalı zarflarını ihale tarihi olan 22. 6 939 perşembe günü saat 14 de kadar Daimî encümene vermeleri lâzımdır.

(3975/2148) 12129

Açık eksiltme ilânı

Çorum Vilâyetinden :

23. 6. 939 tarih cuma günü saat 16 da vilâyet daimî encümeninde (9221.21) lira keşif bedeli Mecidözü ilk okulunun tuğla, betonarme ve çatı inşaatı açık eksiltme usuliyle eksiltmeye konulmuştur.

Mukavele, eksiltme, bayındırlık işleri genel, hususî ve fennî şartnameleri, proje keşif hülâsası ve buna ve proje keşif hülâsasiyle buna müteferri diğer evrak parasız Nafıa dairesinde verilecektir.

Muvakkat teminat (691) lira (59) kuruştur.

İsteklilerin teklif mektupları ve Çorum vilâyetinden eksiltme tarihinden (8) gün evel alınmış ehliyet ve 939 yılına ait ticaret odası vesikalarını 23. 6. 939 cuma günü saat 15 e kadar vilâyet daimî encümenine vermeleri lâzımdır. 12153

Ordu Halkevinin 2 inci kısım inşaatı yaptırılacak

Ordu C. H. P. Başkanlığından:

1 — 25000 lira keşif bedelli Ordu Halkevinin 2 inci kısım inşaatı vahidi fiyat esas üzerinden eksiltmeye konulmuştur.

2 — İhale 29. 6. 939 perşembe günü saat 15 de Parti kurağında ilyönkurulca yapılacaktır.

3 — Eksiltme kapalı zarf usuliyle yapılacaktır.

4 — Bu işe ait evrakı keşfiye ve projeler parti kaleminde görülebilir.

5 — Eksiltmeye girebilmek için isteklilerin 1875 liralık muvakkat teminat vermeleri ve ihale gününden nihayet sekiz gün eveline kadar vilâyet makamına müracaatla alacakları ehliyet vesikasile 939 yılına ait ticaret odası vesikasını ibraz etmeleri lâzımdır.

6 — Teklif mektuplarının ikinci maddede yazılı saatten bir saat eveline kadar makbuz mukabilinde ilyönkurul başkanlığına verilmesi lâzımdır. Posta ile gönderilecek mektupların nihayet saat no beşe kadar gelmiş olmaları aksi takdirde postada olan gecikmeler kabul edilmiyecektir.

(3985/2181) 12156

Kapalı eksiltme ilânı

Çorum Vilâyetinden :

23. 6. 939 tarih cuma günü saat 15 de Çorum vilâyeti daimî encümeni odasında "13672.85" lira keşif bedelli Çorum memleket hastanesi intaniye pavyonu ikmali inşaatı kapalı zarf usuliyle eksiltmeye konulmuştur.

Mukavele, eksiltme, bayındırlık işleri genel, hususî ve fennî şartnameleri, proje keşif hülâsasiyle buna müteferri diğer evrak parasız nafıa dairesinde verilecektir.

Muvakkat teminat (1025) lira (46) kuruştur.

İsteklilerin teklif mektupları ve Çorum vilâyetinden eksiltme tarihinden (8) gün evel alınmış ehliyet ve 939 yılına ait Ticaret odası vesikaları ve 23. 6. 939 cuma günü saat 14 de kadar vilâyet daimî encümenine vermeleri lâzımdır. (2196) 12159

Ekmek alınacak

Amasya C. Müddeiumumiliğinden :

1 — Amasya ceza evinin 1 haziran 939 gününden 31 mayıs 940 senesi sonuna kadar beheri dört yüz seksen gramdan bir çifti dokuz yüz altmış gram itibariyle bir senelik yüz otuz sekiz bin yedi yüz kilo Amasya belediyesinin kabul ettiği ikinci nevi yerli buğday ekmeği bugünkü belediye rayicine göre on bin dört yüz iki lira elli kuruş muhammen bedel ile 1.6.939 tarihinden itibaren yirmi dört gün müddetle kapalı zarf usuliyle eksiltmeye konulmuştur.

2 — İsteklilerin muhammen bedelin yüzde yedi buçuk olan yedi yüz seksen lira on sekiz kuruş yirmi beş santim nispetinde para veya tahvilât ve banka mektuplarını mahsus kanunda sarahati veçhile teklifnameye ekleyerek ihale günü olan 24.6.1939 cumartesi günü saat on dörtde kadar Amasya müddeiumumiliğinde toplanan komisyona verilmesi lâzımdır.

3 — İhale günü müddeiumumilik dairesinde toplanan komisyona saat on dörtten sonra verilecek teklif ile, teminat mektupları kabul edilmiyecektir.

4 — Bu ihale 24.6.939 cumartesi günü saat on beşte Amasya C. müddeiumumilik dairesinde toplanan komisyonun huzurunda yapılacaktır.

5 — Fazla izahat almak istiyenler Amasya C. Md. U. liğine veya o yer ceza evi müdürlüğüne ihaleden evel müracaatları ilân olunur. (4004/2183) 12168

Satılık çam ağacı

Antalya Orman Çevirge Müdürlüğünden :

1 — Antalyanın Alanya kazasına bağlı Söğüt devlet ormanlarından bir sene müddetle satılığa çıkarılan 1408 metre mikâp gayri mamûl çam ağacına verilen bedel haddi lâyik görülmediğinden yirmi gün müddetle ve kapalı zarf usuliyle tekrar arttırmaya konulmuştur.

2 — Satış 21. 6. 939 tarihine müsadif çarşamba günü saat 16 da Antalya orman idaresinde yapılacaktır.

3 — Muhammen bedel çamın beher gayri mamûl metre mikâbı 490 kuruştur.

4 — Muvakkat teminat % 7,5 hesabiyle 517 lira 44 kuruştur.

5 — Teklif mektupları 21. 6. 939 günü saat 15 şe kadar behemhal Antalya orman müdürlüğünde müteşekkil komisyon reisliğine verilmelidir.

6 — Şartname ve mukavelenameyi görmek isteyenlerin Ankarada orman umum müdürlüğüne ve Antalya orman çevirge müdürlüğüne müracaatları. (4020/2208) 12175

Kazalar

Karaman kasabası içme suyu isale hattı inşaat eksiltmesi

Karaman Belediyesinden :

1 — Yapılacak işin muhammen bedeli (31.301) lira (55) kuruştur.

2 — Eksiltme 10. 7. 939 tarihine rastlıyan pazartesi günü saat (15) de Karaman belediyesinde toplanacak daimî encümende yapılacaktır.

3 — İstekliler bu işe ait şartname, proje ve sair evrakı (1) lira (60) kuruş mukabilinde Karaman Belediyesinden alabileceklerdir.

4 — Eksiltmeye girebilmek için isteklilerin aşağıda yazılı teminat ve vesaiki aynı gün ve saat (14) de kadar Belediye reisliğine teslim etmiş olmaları lâzımdır.

A — 2490 sayılı kanunun 16 ve 17 inci maddelerine uygun olmak üzere 2347 lira 58 kuruşluk muvakkat temi nat.

B — Eksiltmeye girebilmek için kanunun ve bu işe ait eksiltme şartnamesinin tayin ettiği vesikalar.

C — Münakasaya iştirak edecek müteahhitlerin su tesisatı işleri yapmış olduklarına dair vesikalarını teklif zarflariyle beraber vermeleri lâzımdır.

5 — Teklif mektupları ihale günü saat (14) de kadar makbuz mukabilinde belediye reisliğine verilecektir. Posta ile gönderilecek teklif mektuplarının iadeli taahhütlü olması ve nihayet bu saate kadar belediyeye gelmiş bulunması lâzımdır.. (Postada olan gecikmeler kabul edilmez) bu iş hakkında fazla izahat almak isteyenlerin Karaman belediyesine müracaatları ilân olunur. (2179) 12248

Kiralık ev

Havuzbaşında, Atatürk bulvarında 7 numaralı ev: 17 oda, bir veranda, 6 banyo, 3 mutfak, kalorifer ve ayrıca sıcak su. Dahilî telefon. Büyük salonlar ve hol parke. Bütün, iki veya üç kısım olarak kiralıktır. Resmî daireler ve büyük müesseseler için bilhassa elverişlidir. Tel: 2749 a müracaat. 2113

RESMÎ İLANLAR

Büyük Millet Meclisi

İnşaat münakasası

Türkiye Büyük Millet Meclisi İnşaat Komisyonundan :

1 — Ankara'da Yenişehir'de Devlet mahallesinde yeni yapılacak olan Büyük Millet Meclisi binasının 30. Mayıs 1939 tarihinde mukarrer olan ihale gününde verilen teklif, komisyonca lâyik hadde görülmemiş oldu - ğundan eksiltmenin yeniden yapılması takarrür etmiştir.

2 — İhale 26. Haziran 1939 pazartesi günü saat on beşte kapalı zarf usulü ile Büyük Millet Meclisi inşaat komisyonu odasında yapılacaktır.

3 — İsteklilerin evelce gazetelerle 14, 20 ve 27 nisan 1939; 4. 11. 19. Mayıs 1939 tarihlerinde ilân edilen şartlara göre hareket etmeleri lâzımdır.

4 — 19 Haziran 1939 pazartesi günü öğl--e kadar malî ve fennî ehliyet ve sik.. .rını inşaat komisyonuna bir arzuhal ile tevdi ederek eksiltmeye girebilmek için lâzım olan vesaiki almaları şarttır. (2093) 12091

Millî Müdafaa V.

Seyyar tamirhane alınacak

M. M. Vekâleti Satın Alma Komisyonundan :

1 — Tayyarelerin tamirlerinde kullanılmak üzere beş adet otomobilli seyyar tamirhane satın alınacaktır. Muhammen bedeli (150.000) yüz elbin lira olup ilk teminat miktarı (8750) sekiz bin yedi yüz elli liradır.

2 — Kapalı zarfla eksiltmesi 15. 6. 939 perşembe günü saat 11 de satın alma komisyonunda yapılacaktır.

3 — Şartnamesi 7 lira elli kuruş mukabilinde alınabilir.

4 — İsteklilerin kanunun 2 ve 3 üncü maddelerinde yazılı vesaikle birlikte ilk teminat ve teklif mektuplarını ihale saatinden bir saat eveline kadar komisyona vermeleri. (1514) 11506

Yazlık elbiselik alınacak

M. M. Vekâleti Satın Alma Komisyonundan :

1 — Behemr metresine tahmin edilen fiyatı (60) altmış kuruş olan 1.400.000 bir milyon dört yüz bin metre yazlık elbiselik bez kapalı zarf usuliyle münakasaya konulmuştur.

2 — İhalesi 15- haziran -939 perşembe günü saat on birdedir.

3 — İlk teminat (37350) otuz yedi bin üç yüz elli liradır.

4 — Evsaf ve şartnamesi (42) lira mukabilinde M.M.V. satın alma komisyonundan alınır

5 — Eksiltmeye gireceklerin 2490 sayılı kanunun ikinci ve üçüncü maddelerinde gösterilen vesaikle teminat ve teklif mektuplariyle birlikte ihale saatinden en az bir saat evel M.M.V. satın alma komisyonuna vern.eleri.

(2016) 12015

Terlik alınacak

M. M. Vekâleti Satın Alma Komisyonundan :

1 — Müteahhit nam ve hesabına 1000 çift terlik açık eksiltme suretiyle münakasaya konulmuştur.

2 — İhalesi 19 haziran 939 pazartesi günü saat 11 dedir.

Beher çiftine tahmin edilen fiyatı (138) kuruş 50 santimdir.

3 — İlk teminati (104) liradır.

4 — Evsaf ve şartnamesi bedelisz olarak M. M.V. satın alma komisyonundan alınır.

5 — Eksiltmeye gireceklerin 2490 sayılı kanunun ikinci ve üçüncü maddelerinde gösterilen vesaikle ve teminatiyle birlikte belli gün ve saatinde M.M.V. satın alma komisyonuna gelmeleri (2125) 12101

Bir makinist alınacak

M. M. Vekâleti Satın Alma Komisyonundan :

1 — Kimya taburunda motörlü vasıtaların tamir atelyesinde çalışmak üzere imtihanla bir makinist alınacaktır.

2 — İmtihanda göstereceği ehliyete göre ayda 60 - 98 lira ücret verilecektir.

3 — İmtihan, nazarî ve amelî olarak Ankara'da Nakliye müfettişliğinde teşekkül edecek bir heyet huzurunda yapılacaktır.

4 — İsteklilerin daha fazla malûmat almak ve imtihan gününü öğrenmek üzere Cebecide Gaz genel komutanlığına müracaatları. 2113) 12110

Harp okuluna gireceklere

Harp Okulu Komutanlığından:

1 — Bu sene .hariçten harp okuluna girmeğe istekli bulunanlar için 24 yaşına henüz girmiş olanlarla, Üniversite ve diğer yüksek okullardan tahsilde iken harp okuluna girmek isteyen talebelerin bulundukları sınıf imtihan neticesini beklemeden, askerlik şubelerindeki talimata göre evsafı haiz olanların harp okuluna alınacakları ilân olunur. (2253) 12219

Montaj hangarı yaptırılacak

M. M. Vekâleti Satın Alma Komisyonundan :

1 — Kayseride bir montaj hangarı kapalı zarf usuliyle yaptırılacaktır. Muhammen bedeli (149.732,89) lira olup ilk teminat miktarı 8737 liradır.

2 — Kapalı zarfla eksiltmesi 30.6. 939 cuma günü saat 15 de vekâlet satın alma komisyonunda yapılacaktır.

3 — Şartname ve resimler 750 kuruş mukabilinde komisyondan alınabilir.

4 — İhaleye iştirâk etmek için bir hafta evel hava müsteşarlığı inşaat şubesinden vesika almak şarttır.

5 — İsteklilerin kanunun ikinci ve üçüncü maddelerinde yazılı vesaikle birlikte ilk teminat ve teklif mektuplarını en geç ihale saatından bir saat eveline kadar komisyona makbuz mukabili vermeleri lâzımdır. (2220) 12237

Ahır inşaatı

M. M. Vekâleti Satın Alma Komisyonundan :

1 — 12. 6. 939 da kapalı zarfla eksiltmesi yapılacağı ilân edilen 80902 lira 41 kuruş seksen bin dokuz yüz iki lira kırk bir kuruş keşif bedelli Ankara piyade alayı hayvanları ahırı inşaatına ait idarî şartnamenin tediye ve teslim şartlarında değişiklik yapıldığından evelce yapılan ilânlar hükümsüz addedilerek yeniden eksiltmeye konulmuş ve eksiltmesi 27. 6. 939 salı günü saat 11 de Ankarada M. M. V. satın alma Ko.da yapılacaktır.

2 — İlk teminat 5295 lira 12 kuruş olup şartname ve sair evrakı 405 kuruş karşılığında adı geçen komisyondan alınır.

3 — Eksiltmeye girecekler kanunî teminat ve 2490 sayılı kanunun 2 ve 3. maddelerinde yazılı belgelerle bu gibi inşaat işleriyle meşğul tüccardan olduklarına dair vesaikle birlikte teklif mektuplarını eksiltme saatinden behemhal bir saat eveline kadar Ankarada M. M. V. satın alma Ko. na vermeleri. (2283) 12242

2 ahır yaptırılacak

M. M. Vekâleti Satın Alma Komisyonundan :

1 — 12. 6. 939 saat 11 de kapalı zarfla eksiltmesi yapılacağı ilân edilen 161804 lira 82 yüz altmış bir bin sekiz yüz dört lira seksen iki kuruş keşif bedelli Ankara'da yapılacak muhafız alayı hayvanları için iki ahır inşaatı şartnamesinin teslim ve tediye şartlarında değişiklik yapıldığından evelce yapılan ilânlar hükümsüz addedilerek yeniden kapalı zarfla eksiltmeye konulmuş ve eksiltme günü olarak 27. haziran 939 salı günü saat 11,30 on bir buçuk tesbit edilmiştir.

2 — İlk teminat 9340 lira 24 kuruş olup şartname ve sair evrakı 810 kuruşa adı geçen komisyondan alınır.

3 — Eksiltmeye girecekler kanunî teminat ve 2490 sayılı kanunun 2 ve 3 cü maddelerinde yazılı belgelerle bu gibi işlerle meşğul tüccardan olduklarına dair vesaikle birlikte teklif mektuplarını eksiltme saatinden behemhal bir saat eveline kadar Ankarada M. M. V. satın alma Ko. na vermeleri. (2284) 12243

Sargilik bez alinacak

M. M. Vekâleti Satın Alma Komisyonundan :

1 — Beher metresine 24 kuruş fiyat tahmin edilerek açık eksiltme ile satın alınacağı ilân edilen 13900 metre sargılık bezin eksiltmesine istekli çıkmadığından 17. haziran 939 cumartesi günü saat 10 da açık eksiltme suretiyle satın alınacaktır

2 — İlk teminat 250 lira olup şartnamesi her gün öğleden sonra komisyonda görülür.

3 — Eksiltmeye girecekler kanunî teminatlariyle birlikte eksiltme gün ve saatinde komisyonda bulunmaları.

(2243) 12245

Levazım Âmirliği

Patiska alınacak

Ankara Levazım Amirliği Satın Alma Komisyonundan :

85 santim genişliğinde 100.000 metre patiska alınacaktır. Kapalı zarfla eksiltmesi 14 - haziran - 939 çarşamba günü saat 15 de İstanbul Tophane de Lv. amirliği satın alma komisyonunda yapılacaktır. Tahmin bedeli 30.000 lira olup ilk teminatı 4500 liradır. Nümunesi komisyonda görülebilir. İsteklilerin kanunî vesikalariyle beraber teklif mektuplarını ihale saatinden bir saat evel komisyona vermeleri. (2031) 12017

Sığıreti alınacak

Ankara Levazım Amirliği Satın Alma Komisyonundan :

1 — Ankara garnizon birlik ve müesseseleri ihtiyacı için 320.000 kilo sığır eti K. zarfla eksiltmeye konmuştur.

2 — Tahmin bedeli 112.000 lira olup muvakkat teminatı 6850 liradır.

3 — Eksiltmesi 20.6.939 salı günü saat 15 dedir.

4 — Eksiltmeye gireceklerin eksiltme günü 2490 sayılı kanunun 2, 3 üncü maddelerinde istenilen belgeleriyle birlikte ihale gün ve saatinden en geç bir saat eveline kadar teminat ve teklif mektuplarını Ankara LV. âmirliği satın alma komisyonuna vermeleri. (2091) 12072

Koyun eti alınacak

Ankara Levazım Amirliği Satın Alma Komisyonundan :

1 — Ankra garnizon birlik ve müesseseleri ihtiyacı için 180.000 kilo koyun eti K. zarfla eksiltmeye konmuştur.

2 — Tahmin bedeli 81.000 lira olup muvakkat teminatı 5300 liradır.

3 — Eksiltmesi 19.6.1939 pazartesi günü saat 15 dedir.

4 — Eksiltmeye gireceklerin eksiltme günü 2490 sayılı kanunun 2, 3 üncü maddelerinde istenilen belgeleriyle birlikte ihale gün ve saatinden en geç bir saat eveline kadar teminat ve teklif mektuplarını Ankara LV. âmirliği satın alma komisyonuna vermeleri.

(2092) 12073

Ekmeklik un alınacak

Ankara Levazım Amirliği Satın Alma Komisyonundan :

1 — Mardinde sekizinci Hd. Tb. için 28 haziran 939 çarşamba günü saat onda Mardinde mevki satın alma komisyonu tarafından iki yüz seksen ton ekmelik un ve aynı birlik için aynı günde saat on birde yetmiş iki ton sığır veya keçi eti kapalı zarf usuliyle alınacaktır.

2 — Unun muvakkat temiatı 1945, sığır etinin 1188, keçi etinin de 1410 liradır.

3 — 2490 sayılı kanun isteklerine göre taliplerin birinci maddede yazılı gün ve saatlerden asgarî bir saat evel evrakı müsbite ve teminat mektuplarını komisyona göndermiş bulunmaları şarttır.

4 — Arzu edenlerin şartnameleri görmek ve okumak üzere C. Hd. K. lığı mevki satın alma komisyonuna bizzat veya resmî vekillerinin müracaatlar. (2107) 12082

27.000 kilo yonca alınacak

Ankara Levazım Amirliği Satın Alma Komisyonundan :

1 — Ankara garnizon birlik ve müesseseleri ihtiyacı için 27.000 kilo yonca açık eksiltmeye konmuştur.

2 — Tahmin bedeli 810 lira olup muvakkat teminatı 61 liradır.

3 — Eksiltmesi 23. 6. 1939 cumartesi günü saat 10 dadır.

4 — Eksiltmiye gireceklerin eksiltme günü 2490 sayılı kanunun 2, 3 üncü maddelerinde istenilen belgeleriyle birlikte Ankara Lv. âmirliği satın alma komisyonuna gelmeleri. (2166) 12142

Tavuk alınacak

Ankara Levazım Amirliği Satın Alma Komisyonundan :

1 — Hastane ve harp okulu için 1000 ilâ 2000 kilo arasında tavuk pazarlıkla satın alınacaktır.

2 — Taliplerin 12. 6. 939 pazartesi günü saat 14 de teminatlariyle birlikte Ankara Lv. âmirliği satın alma komisyonuna gelmeleri.

(2282) 12233

Eksiltme ilânı

Ankara Levazım Amirliği Satın Alma Komisyonundan :

1 — Karaköse garnizonunun eylül başından haziran sonuna kadar iki milyon dört yüz bin kilo tezeği kapalı zarfla eksiltmeye komymuştur.

2 — Tahmin bedeli 24000 lira olup muvakkat teminatı 1800 liradır.

3 — Eksiltmesi 28. 6. 939 çarşamba günü saat 10 dadır.

4 — Eksiltmeye gireceklerin eksiltme günü 2490 sayıl kanunun 2, 3 üncü maddelerinde istenilen belgeleriyle birlikte ihale gün ve saatinden en geç bir saat eveline kadar teminat ve teklif mektuplarını Karaköse'de satın alma komisyonuna vermeleri.

(2279) 12240

Toz şeker alınacak

Ankara Levazım Amirliği Satın Alma Komisyonundan :

1 — Ankara garnizonu birlik ve müesseseleri ihtiyacı için 16.000 kilo tozşeker açık eksiltmeye konmuştur.

2 — Tahmin bedeli 4480 lira olup muvakkat teminatı 336 liradır.

3 — Eksiltmesi 28. 6. 939 perşembe günü saat 14 dedir.

4 — Eksiltmeye gireceklerin eksiltme günü 2490 sayılı kanunun 2, 3 üncü maddelerinde istenilen belgeleriyle birlikte Ankara Lv. amirliği satın alma komisyonuna gelmeleri.

(2280) 12241

Askerî Fabrikalar

100 ton toleol alınacak

Askerî Fabrikalar Umum Müdürlüğü Merkez Satın Alma Komisyonundan ::

Tahmin edilen bedeli (30.000) lira olan 100 ton toleol askerî fabrikalar umu mmüdürlüğü merkez satın alma komisyonunca 29.6.1939 perşembe günü saat 14 te pazarlık ile ihale edilecektir. Şartname (1) lira (50) kuruş mukabilinde komisyondan verilir. Tapliplerin muvakkat teminat olan (2250) lira ve 2490 numaralı kanunun 2 ve 3. maddelerindeki vesaikle komisyoncu olmadıklarına ve bu işle alâkadar tüccardan olduklarına dair ticaret odası vesikasiyle mezkûr gün ve saatte komisyona müracaatları. (2214) 12236

Nafia Vekâleti

Galvenize Trifon alınacak

Nafıa Vekâletinden :

27.6.939 salı günü saat 11 de eksiltmesi yapılacağı ilân edilen 50 ton, 115000 adet galvanize tirfon bilâhare hasıl olan ihtiyaç dolayısiyle arttırılarak 280000 adet ve takribî 122 ton üzerinden Mersin'de sif teslim şartiyle ecnebî malı için 17080 lira muhammen bedelle, kapalı zarf usulü ile yeniden eksiltmeye konulmuştur.

Yerli malı için de teklifte bulunulabilir.

Eksiltme 7.7.939 cuma günü saat 11 de Ankarada nafıa vekâleti binasında malzeme müdürlüğü odasında toplanan malzeme eksiltme komisyonunca yapılacaktır.

Eksiltme şartnamesi ve teferruatı bedelsiz olarak malzeme müdürlüğünden alınabilir.

Muvakkat teminat miktarı 1281 liradır.

İsteklilerin teklif mektuplarını muvakkat teminat ve şartnamesinde yazılı vesaik ile birlikte ayni gün saat 10 a kadar mezkûr komisyona makbuz mukabilinde vermeleri lâzımdır. (1864) 11892

Betonarme köprü inşaatı

Nafıa Vekâletinden :

1 — Amasya vilâyeti dahilinde Amasya - Samsun yolu üzerindeki ahşap Yeşilırmak köprüsünün betonarme olarak yeniden inşaatı (38.500) lira keşif bedeli üzerinden kapalı zarf usuliyle eksiltmeye çıkarılmıştır.

2 — Eksiltme, 22-6-1939 tarihine müsadif perşembe günü öğleden evel saat (11) de Nafıa Vekâletinde Şose ve Köprüler Reisliği odasında yapılacaktır.

3 — Eksiltme şartnamesi ve buna müteferri diğer evrak (193) kuruş mukabilinde adı geçen reislikten alınabilir.

4 — İsteklilern, eksiltme tarihinden en az sekiz gün evel yazı ile Nafıa Vekâletine müracaat ederek bu gibi inşaatı yapabileceklerine dair ehliyet vesikası almaları lâzımdır.

5 — Eksiltmeye gireceklerin dördüncü maddede bahsedilen vesika ile 939 senesine ait Ticaret odası vesikasını ve (2888) liralık muvakkat teminatlarını havi olarak 2490 sayılı kanunun tarifatı dairesinde hazırlıyacakları kapalı zarflarını ikinci maddede yazılı vakitten bir saat evveline kadar makbuz mukabilinde komisyon reisliğine vermeleri muktazidir.

(2097) 12125

P. T. ve T. Md.

Memur alınacak

P. T. T. Umum Müdürlüğünden:

25 - 35 lira aslî maaşlı dosya memurlukları münhaldir. Dosya ve tasnif usulüne vakıf olanların evrakı müsbiteleri ile P. T. T. umumî müdürlüğü hesap işleri müdürlüğüne müracaatları. (2236) 12207

Askerî okullara talebe alınıyor

1 — 939 - 940 ders yılı için Kuleli, Maltepe, Bursa Askerî Liselerile Konya ve Erzincan Askerî orta okullarının bütün sınıflarına, Kırıkkale San'at Lisesinin 1. sınıfı ile Kayseri Zencidere Gedikli Erbaş Hazırlama Orta okulunun I. II. III. sınıflarına talebe alınacaktır.

2 — Kabul şartları Askerlik şubelerile birinci maddede yazılı okullarda mevcuttur. Ne suretle müracaat edileceğini anlamak üzere isteklilerin Askerlik şubelerine baş vurmaları lâzımdır.

3 — İstekliler aşağıda yazılı hususları da göz önünde bulundurmalıdırlar.

a) Askerî okullara girmek istiyenlerin müracaatları 1 Haziran-dan 10 Ağustosa kadar kabul edilir.

Askerî liselerin yalnız III. sınıfları için seçme sınavı 15 Ağustosta başlar 20 Ağustosa kadar devam eder.

Liselerin diğer sınıflariyle Orta okulların bütün sınıfları ve San'at Lisesi I. sınıfı için seçme sınavı 1 Eylülden 10 eylüle kadar devam eder. Sınav neticeleri bu tarihten bir iki gün sonra ilân ve kabul edilmiş olanlara tebliğat yapılır.

b) Kayseri Zenciderede bulunan Gedikli Erbaş hazırlama orta okuluna alınacak okurların seçme sınavları 1 Eylülde başlıyacaktır.

c) İsteklilerin kaydükabul kâğıtlarını mümkün mertebe kısa zamanda tamamlamıya çalışmaları ve tamamlanan kâğıtlarının Askerlik şubesinden girmek istedikleri okula vaktiyle gönderme işini takip etmeleri ve okuldan çağrılmadıkça hiç bir isteklinin okulun bulunduğu mahalle gitmemesi lâzımdır.

Şarkî Anadolu ve Orta Anadolu halkı Erzincan Askerî Orta Okuluna Garbî Anadolu ve Trakya halkının da Konya Orta Okuluna alınmaları esas olduğundan bu suretle müracaat edilmesi lâzımdır.

d) İsteklinin Askerî okula girinciye kadar yol, iaşe ve okulun bulunduğu şehirdeki otel sair her türlü masrafları kendisine aittir. Okurun velisi tarafından bu masrafların temin edildiği Askerlik şubelerince tahkik olun.acaktır.

4 — İstekli okula kabul edilmediği takdirde hiç bir hak iddia edemez.

Okullar yatılı ve parasızdır. Talebenin iaşesinden başka giydirilmesi, teçhizatı okula aid olduğu gibi ayrıca her ay bir mikdar maaş da verilir.

5 — Askerî liseleri muvaffakiyetle bitirenlerden arzu edenler müsabaka sınavına girerek kazandıkları takdirde Askerî Yüksek mühendis ve mühendis yetiştirilmek üzere Avrupa'ya tahsile gönderilir. (1813) 11808

Dahiliye Vekâleti

Benzin alınacak

Dahiliye Vekâletinden :

Vekâlet makam otomobili için açık eksiltme ile senelik 8750 litre benzin alınacaktır.

Muhammen bedeli 1548 lira 75 kuruştur.

Muvakkat teminat miktarı 116 lira 16 kuruştur.

Alınacak benzinin evsafı eksiltme şartnamesinde yazılıdır.

Eksiltme 21. 6. 939 çarşamba günü saat 15 te Vekâlet binasında toplanacak satın alma komisyonunda yapılacaktır.

İsteklilerin eksiltmeye girebilmek için 2490 sayılı kanunda yazılı şeraiti haiz ve vesikaları hâmil bulunmaları lâzımdır.

Talipler şartnameleri bedelsiz olarak her gün Vekâlet levazım müdürlüğünden alabilirler. (2168) 12144

Maliye Vekâleti

Memur ve daktilo alınacak

Maliye Vekâletinden :

Vekâlet merkez dairlerinde 75 liraya kadar ücretli münhal daktiloluklar için 1 Temmuz 939 cumartesi günü ve 25 liraya kadar maaşlı ve 75 liraya kadar ücretli münhal memurluklar için 3 Temmuz 939 pazartesi günü birer müsabaka açılacaktır. Bu müsabakalara öğleden sonra saat 14 de başlanacaktır.

Maaşlı ve ücretli memurluk imtihanına kabul olunabilmek için lise tahsili şarttır. Daktiloluk imtihanına gireceklerin, memurin K. 5 inci maddesindeki şeraiti haiz bulunmaları lâzımdır.

Talipler; fotograflı nüfus tezkeresi, memurin kanununda yazıl olduğu veçhile mahkûmiyeti olmadığına dair mütemekkin olduğu mahal cümhuriyet müddei umumiliğinden alnımış vesika ile aynı mahal belediyesinden alınmış hüsnühal kâğıdını ve mektep şahadetnamesini müsabaka tarihlerine tekaddüm eden günlerin akşamına kadar müracaat kalemine vererek birer numara almaları lâzımdır.

Bu vesikaları muayyen vakta kadar tamamen vermiyenlerin kayıtlarının yapılmıyacağı ilân olunur.

(2195) 12154

Daktilo imtihanı

Maliye Vekâleti Hukuk Müşavirliğinden :

Dairemizde münhal olan daktiloluk için 13. 6. 939 gününde bir imtihan yapılacaktır. Taliplerin mezkûr tarihe kadar Hukuk müşavirliğine müracaatları lüzumu ilân olunur. (2238) 12209

Sihat ve İçtimaî M. V.

Afiş bastırılacak

Sıhat ve İçtimaî Muavenet Vekâletinden :

1 — Halk sağlık propagandası için nümuneleri vekâlette mevcut (10) cins renkli afişin beherinden onar bin adet olmak üzere ceman (100.000) adedinin bastırılması kapalı zarf usulü ile eksiltmeye konulmuştur.

2 — Bu iş için tahmin edilen fiyat (7.500) liradır.

3 — İhale sıhat ve içtimaî muavenet vekâletinde teşekkül eden hususî komisyon marifetiyle ve 28.6.1939 çarşamba günü saat (15) de yapılacaktır.

4 — Teminatı muvakkate miktarı (562) lira (50) kuruştur. Teminatı muvakkate nakden veya tahvil olarak komisyonca alınamıyacağından bunun daha evel vezneye yatırılmış olması ve makbuzun zarfa konulması lâzımdır.

5 — Şartnameler bedelsiz olarak Ankara'da sıhat ve içtimaî muavenet vekâleti sağlık propagandası ve tıbbî istatistik umum müdürlüğünde ve İstanbul'da sıhat ve içtimaî muavenet müdürlüğünde görülebilir.

6 — Zarflar 28.6.1939 günü saat (14) de komisyona verilmiş olmalıdır. Bu saatten sonra verilecek zarflar kabul edilmiyeceği gibi kanunun tarifi dairesinde hazırlanmamış ve mühürlenmemiş olan zarflar da kabul edilmez.

(2207) 12235

Benzin alınacak

Radyoevi Müdürlüğünden :

1 — Etimesğut radyodiffüzyon istasyonuna ait servis otobüsü için 939 malî yılı içinde âzamî 19,800 asgarî 18.000 litre benzin açık eksiltme ile satın alınacaktır.

2 — Beher litre benzin için 17,… kuruş fiyat tahmin edilmiş olup muvakkat teminatı 262 lira 84 kuruştur.

3 — Açık eksiltme, 22. 6. 939 perşembe günü saat 10 da yapılacaktır. İsteklilerin muvakkat teminatlarını ihale gününden lâakal bir gün evel radyoevi muhasebecilik veznesine yatırmaları ve ihale gün ve saatinde ü… van ve ruhsat tezkereleri ile birlikte radyoevi müdürlüğünde toplanan satın alma komisyonunda hazır bulunmaları ilân olunur.

4 — Bu işe ait şartname radyoevi müdürlüğünde her gün görülebilir.

(2175) 12147

D. Demiryolları

Kerpiç tuğlası alınacak

D. D. Yolları Satın Alma Komisyonundan :

Devlet demiryolları Haydarpaşa işletmesi için (150.000) adet adi kerpiç tuğlası açık eksiltme ile satın alınacaktır.

Bin adedinin muhammen bedeli ondört lira ve tutarı iki bin yüz liradır.

Tuğlalar Haydapaşa - Ankara hattı üzerinde istasyonların birinde vagon dahilinde teslim edilecektir.

Eksiltme 16. 6. 939 tarihindeki cuma günü saat on birde Haydarpaşa'da işletme binasında yapılacaktır.

Kanunî evsafı haiz isteklilerin eksiltme saatinden evel muvakkat teminatlarını veznemize yatırmaları ve eksiltme saatinde komisyona müracaat etmeleri lâzımdır.

Şartname ve mukavele projeleri parasız olarak yol başmüfettişliğinden alınır. (3815/2076) 12055

Hat inşası

D. D. Yolları Satın Alma Komisyonundan :

Karabük fabrikası istasyonu ile iltisak hattı inşaatı kapalı zarf usuliyle ve vahidi fiyat üzerinden Eksiltmeye çıkarılmıştır :

1 — Bu işin muhammen bedeli 110.000 liradır.

2 — İstekliler bu işe ait şartname vesair evrakı Devlet demiryollarının Sirkeci ve Ankara veznelerinden 5,5 lira bedelle alabilirler.

3 — Eksiltme 23. 6. 939 cuma günü saat 11 de Ankara'da, Devlet demiryolları yol dairesinde toplanacak merkez I. inci komisyonunca yapılacaktır.

4 — Eksiltmeye girebilmek için isteklilerin teklif mektupları ile birlikte aşağıda yazılı evrak ve vesaiki aynı gün ve saat 10 a kadar komisyon reisliğine tevdi etmiş olmaları lâzımdır.

a) 2490 sayılı kanun ahkâmına uygun olarak 6750 liralık muvakkat teminat,

b) Bu kanunun tayin ettiği vesikaları

c) Münakalât vekâletinden müsaddak ehliyet vesikası (ehliyet vesikası için ihale gününden en az sekiz gün evel bu vesikanın verilmesine esas olacak belgelerini bir istidaya rapten müracaat etmeleri lâzımdır.)

.2112) 12117

Karo fayans alınacak

D. D. Yolları Satın Alma Komisyonundan :

Muhammen bedeli 10671,80 lira olan 14 kalem karo fayans ve seramikler 21-7-1939 cuma günü saat 15,30 da kapalı zarf usulü ile Ankara'da idare binasında satın alınacaktır.

Bu işe girmek istiyenlerin (800,39) liralık muvakkat teminat ile kanunun tayin ettiği vesikaları ve tekliflerini aynı gün saat 14,30 a kadar komisyon reisliğine vermeleri lâzımdır.

Şartnameler parasız olarak Ankarada Malzeme dairesinden, Haydarpaşada Tesellüm ve sevk şefliğinden dağıtılacaktır. (2143) 12126

Seyyar telgraf makinesi alınacak

D. D. Yolları Satın Alma Komisyonundan :

Muhammen bedeli 6142,50 lira olan 45 adet seyyar telgraf makinesi 24-7-939 pazartesi günü saat 15.30 da kapalı zarf usulü ile Ankarada idare binasında satın alınacktır.

Bu işe girmek istiyenlerin (460,69) liralık muvakkat teminat ile kanunun tayin ettiği vesikaları ve tekliflerini aynı gün saat 14.30 a kadar komisyon reisliğine vermeleri lâzımdır.

Şartnameler parasız olarak Ankarada malzeme dairesinden, Haydarpaşada tesellüm ve sevk şefliğinden dağıtılacaktır. (2142) 12134

Yeni yer kuponları

D. D. Yolları Umum Müdürlüğünden :

Yolcu katarlarında izdihamı önlemek ve yolculuğun daha müsait şartlar altında yapılmasını temin etmek maksadiyle 15-6-939 tarihinden itibaren Ankara - Haydarpaşa - Ankara arasında işliyen 1 ve 2 No. lı Anadolu ekspres katarlariyle 3 ve 4 No. lı sürat katarlarındaki birinci ve ikinci sınıf arabalarda mevcut yer adedi nispetinde bilet satılması mukarrerdir.

Bu katarlarla seyahat etmek istiyen yolcular beher birinci sınıf yer için 25 kuruş ve beher ikinci sınıf yer için 20 kuruş tediye etmek şartiyle :

A) Ankara - Haydarpaşa arasında ve mütekabilen her gün seyrisefer eden 1 ve 2 No. lı Anadolu sürat katarı :

B) Pazar, salı, çarşamba ve cuma günleri Ankara'dan hareket eden 3 No. lı sürat katarı ;

C) Pazar, salı, perşembe ve cumartesi günleri Haydarpaşadan hareket eden 4 No. lı sürat katarı ;

için Ankara ve Haydarpaşa mebde garları ile Polatlı, Eskişehir, Karaköy, Bilecik, Arifiye ve İzmit mutavassıt istasyonlardan yer kuponu temin edeceklerdir.

YER KUPONU SATIŞ MAHALLERİ VE ZAMANLARI

1 — Ankara garı ;

A) 3 No. lı katar için katarın hareket saatinden 24 saat evel ve 1 No. lı Anadolu katarı için, katarın hareket edeceği günün saat 8 inden itibaren

2 — Haydarpaşa garı ;

A) 4 No. lı sürat katarı ile 2. No. lı Anadolu sürat katarı için hareket saatinden 24 saat evvel ;

3 — Polatlı istasyonu ;

Bu katarların Ankara ve Eskişehirde nhareketlerinden sonra ;

4 — Eskişehir garı ;

Polatlı ve Karaköyden hareketlerinden sonra ;

5 — Karaköy istasyonu ;

Eskişehir ve Bilecikten hareketlerinden sonra ;

6 — Bilecik istasyonu ;

Eskişehir ve Arifiyeden hareketlerinden sonra ;

7 — Arifiye istasyonu ;

Bilecik ve İzmitten hareketlerinden sonra ;

8 — İzmit istasyonu ;

Haydarpaşa ve Arifiyeden hareketlerinden sonra ;

yer kuponları satılabilecektir.

Yolcuların aldıkları yer kuponları gidecekleri mahallere ve kondüktörler tarafından toplanıncıya kadar muhafaza etmeleri lâzımdır.

1 ve 2 No. lı Anadolu sürat katarlarındaki bütün birinci ve ikinci sınıf yerlerin evvelden kapatılması zaruridir. Yer kuponu almamış olan yolcular bu katarlarla seyahat edemezler.

3 ve 4 No. lı katarlarda yer kuponu alamıyan yolcular bu katarlarda bulunan serbest arabaya binebilirler, yer kuponu almaksızın No. lı yerleri işgal eden yolcular işgal ettikleri yerleri terk etmeğe mecburdurlar.

Bu mevzu hakkında Ankara ve Haydarpaşa garlarına istihbarat bürolarından daha mufassal malûmat alınabilir.

Umumun istirahatini ve herkesçe matlûp intizamın temini için sayın halkımızın itsasyon ve katar memurlarının tavsiyelerine uymalarını ve tahsis edilip kuponları verilen yerlerden başka yerlere oturmamalarını ve herhangi bir hoşnutsuzluk vukuunda dileklerini istasyon ve katar memurları yanında bulunan şikâyet defterlerine yazmalarını ehemiyetle rica ederim. (2162) 12187

Muhtelif zımpara taşları alınacak

D. D. Yolları Satın Alma Komisyonundan :

Muhammen bedeli 7088 lira olan muhtelif zımpara taşları 28.7.939 cuma günü saat 15.30 da kapalı zarf usuliyle Ankarada idare binasında satın alınacaktır.

Bu işe girmek istiyenlerin (531,60) liralık muvakkat teminat ile kanunun tayin ettiği vesikaları ve tekliflerini aynı gün saat 14.30 a kadar komisyon reisliğine vermeleri lâzımdır.

Şartnameler parasız olarak Ankarada malzeme dairesinden, Haydarpaşada tesellüm ve sevk şefliğinden dağıtılacaktır. (2228) 12238

Hava Kurumu

Atölye inşaatı

Türkkuşu Genel Direktörlüğünden :

1 — Etimesgut'ta Türkkuşu alanında yapılacak atelye inşaatı kapalı zarf usuliyle eksiltmeye konmuştur..

2 — Keşif bedeli (314,166) L. (77) kuruş ve kanunen yatırılması icabeden muvakkat teminatı (16,316) L. (67) kuruştur.

3 — Eksiltme 20. 6. 1939 salı günü saat 15,30 da Türkkuşu genel direktörlüğünde yapılacak ve ihale kendilerine H. K. Başkanlığının tasvibi ile tebliğ edilecektir.

4 — Taliplerin eksiltme saatinden bir saat önce, usulü dahilinde kapatılmış zarflarını Tk. satınalma âmirliğine vermiş olmaları lâzımdır.

5 — Talipler yüksek mimar veya yüksek mühendis olduklarını veya bunlardan birini bu işte çalıştıracaklarını ve ayni zamanda şimdiye kadar en az (150,000) liralık bir inşaatı muvaffakiyetle yaptıklarını bir vesika ve bonservisle isbat edeceklerdir.

6 — Şartname ve proje almak için Tk. satınalma âmirliğine müracaat edilmelidir. 2050

Ankara Valiliği

Kiralık ev

Ankara Valiliğinden :

420 lira muhammen bedelle bir senelik icarı açık arttırmaya konulan Çakırlar mahallesinde hususî idareye ait 68 No. lu haneye talip zuhur etmiş olduğundan 2490 sayılı kanunun 43 üncü maddesi mucibince 31-5-939 tarihinden itibaren bir ay müddetle pazarlığa konulmuştur.

Taliplerin % 7,5 nisbetindeki teminatlariyle birlikte her pazartesi ve perşembe günleri saat 15 de vilâyet daimî encümenine ve şartnamesini görmek istiyenlerin de hususî muhasebe tahakkuk ve tahsil müdürlüğüne müracaatları ilân olunur. (2167) 12143

475 adet sap arabası alınacak

Ankara Vilâyetinden :

1 — Vilâyetimiz çiftçilerine dağıtılmak üzere 475 adet sap arabası kapalı zarf usuliyle satın alınacaktır.

2 — Arabaların muhmmen bedeli 34675 liradır.

3 — İhale 29 haziran 939 perşembe günü saat 15 de vilâyet daimî encümeni tarafından yapılacaktır.

4 — Şartnameleri Ankara, İstanbul, Eskişehir, Bursa, İnegöl ve Adapazarı ziraat müdür ve muallimliklerinde görülebilir.

5 — Eksiltmeye iştirâk edecek olan talipler muhammen bedelin % 7.5 tutarı olan meblağa ait banka mektubu veya hususî muhasebe veznesine yatırılan depozite akcası makbuzu ile gösterilen günde saat 15 de vilâyet encümenine gelmeleri ilân olunur. (2199) 12234

Matbuat

Matbaacılara

Matbuat Umum Müdürlüğünden :

Matbuat Umum müdürlüğü 1939 malî yılı zarfında bastıracağı on iki adet ayın tarihi adlı mecmularını 6. 6. 939 tarihinden 22. 6. 939 tarihine kadar kapalı zarf usuliyle eksiltmeye konmuştur.

1 — Mecmuaya ait beher formanın muhammen bedeli 25 liradır. Ayın tarihlerinin bir senelik forma mecmuu azamî olarak 420 dir. Ve her nüsha ayın tarihi 1100 olarak basılacak ve 1100 olarak tesellüm edilecektir.

2 — Muvakkat teminat yedi yüz seksen yedi lira elli kuruştur.

3 — Eksiltme 22. 6. 939 tarihinde Ankarada Dahiliye vekâleti binasındaki umum müdürlüğün satın alma komisyonunda saat on beşte yapılacaktır. Taliplerin tayin edilen saatten nihayet bir saat evel teklif mektuplarını komisyon reisliğine vermeleri şarttır.

4 — Şartname Ankarada Matbuat umum müdürlüğünde ve İstanbul'da vilâyet binasındaki matbuat bürosu şefliğinde parasız olarak verilir.

5 — Taliplerin ilân edilen günde komisyon reisliğine 2490 numaralı kanunun emrettiği vesaikle beraber şimdiye kadar ayın tarihi tekniğinde eser bastıklarına dair alâkadar dairelerden tasdik edilmiş birer nümune getirmeleri şarttır. (2205) 12174

Ankara Belediyesi

Satılık arsa

Ankara Belediyesinden :

1 — Cebeci Atilla caddesinde 930 ada 18 parsel Belediye malı (16300) lira kıymeti muhammineli 1630 metre mürabbaı yer kapalı zarf usuliyle artırmıya çıkarılmıştır.

2 — İhalesi 16. 6. 939 cuma günü saat 11 de Belediye Encümeninde yapılacaktır.

3 — Muvakkat teminat (1222,50) liradır.

4 — Şartname ve krokisini görmek isteyenlerin her gün yazı işleri kalemine müracaat etmeleri ve isteklilerin de teklif mektuplarını 16. 6. 939 cuma günü saat ona kadar encümene vermeleri ilân olunur. (2069) 12040

Adanada açılacak ârtezyen kuyusuna ait eksiltme ilânı

Belediyeler İmar Heyetinden :

Adana'da tahtezzemin su araştırmaları için arteziyen sondaj kuyusu açılması ve mezkûr kuyuya icap eden tulumbaların verilmesi işi 2490 sayılı kanun hükümleri dairesinde kapalı zarf usuliyle eksiltmiye konulmuştur.

İşin keşif bedeli 29620 liradır. Muvakkat teminat 2221,50 liradır. İhale 28 haziran 1939 tarihine rastlıyan cuma günü saat 11 de Adana belediyesinde bulunacak eksiltme komisyonunda yapılacaktır.

Münakasaya iştirak edeceklerin buna muadil sondaj işi yaptıklarına dair Nafıa Vekâleti vesikasını teklif zarflariyle beraber vermeleri lâzımdır.

Şartnameler bilâbedel Ankara'da belediyeler imar heyeti fen şefliğinden ve Adana belediyesinden alınabilir.

Bu hususta fazla izahat almak istiyenlerin belediyeler imar heyeti şefliğine ve Adana belediyesine müracaatları ve kapalı teklif zarflarının muayyen günde saat ona kadar Adana belediyesine verilmiş veya posta ile bu saate kadar gönderilmiş olması lâzımdır. Postada vaki olacak gecikmeler kabul edilmez. (2144) 12135

Ham Krezil ve sulfatdöfer alınacak

Ankara Belediyesinden :

1 — Belediye sıhat işleri ihtiyacı için alınacak 300 kilo ham Krezil ile 3000 kilo Sulfatdöfer on beş gün müddetle açık eksiltmeye konulmuştur.

2 — Muhammen bedeli 2160 liradır.

3 — Muvakat teminat 162 liradır.

4 — Şartnamesini görmek isteyenlerin her gün Encümen kalemine ve isteklilerin de 23. 6. 939 cuma günü saat on birde encümene müracaatları. (2171) 12151

Orta okulu bitiren gençlerden Gedikli Tayyareci alınacak

Türkkuşu Genel Direktörlüğünden :

1 — Genelkurmay Başkanlığının tensipleriyle Türkkuşu Genel Direktörlüğünün emri altında bu yıl açılacak (Hava Gedikli Hazırlama yuvası) na Orta Okul mezunları alınacaktır.

2 — Hava Gedikli Hazırlama Yuvasına girmek istiyenlerde aranacak belli başlı şartlar aşağıda gösterilmiştir.

A - Türk olmak, anası ve babası türk ve türk soyundan olmak.

B - Bekâr olmak ve yaşı en az 16 en çok 18 olmak.

C - Sağlık durumu uçuculuğa elverişli olmak.

D - İyi hal sahibi bulunmak.

E - Ana ve babasının yoksa velisinin rızasını tesbit eden vazıh adresli vesika göstermek.

F - Hava Gedikli Hazırlama Yuvasını ve Hava Okullarını bitirdikten sonra Hava Birliklerinde 12 yıl Hava Gedikli Erbaş olarak vazife görmeği teahhüt etmek (Bu teahhüt Gedikli Hazırlama Yuvasına geldikten ve Hava Sağlık Hey'etince yapılacak kat'î muayene iyi netice verdikten sonra masrafı Türkkuşunca ödenmek suretiyle yapılacaktır.)

3 — Gedikli olmadan evvel ve olduktan sonra alınacak aylık ve tayyareci zamlarının miktarlariyle diğer esas ve şartlar hakkında daha fazla malûmat almak istiyenler Orta Okul, Lise ve Kültür Direktörlüklerine, Askerlik Şubeleri Başkanlıklarına, Türk Hava Kurumu ile Türkkuşu şubelerine gönderilen matbu broşürleri görebilirler.

4 — Kayıt muamelesine 30 Haziranda son verilecektir. Lâzım gelen şartları haiz olduğu görülen gençler Temmuz ayı içinde Ankarada Türkkuşuna sevkedileceklerdir.

5 — Hava Gedikli Hazırlama Yuvasına girmek istiyen Orta Okul mezunları kaydedilmek üzere Türk Hava Kurumu şubelerine, Ankarada Türkkuşu genel direktörlüğüne müracaat edilmelidir. 1977

Orman koruma

Ekmek alınacak

Orman Koruma Genel Komutanlık Satın Alma Komisyonundan:

1 — Orman koruma genel komutanlık kıtaları ihtiyacı için 250000 kilo ekmek kapalı zarf usuliyle ihalesi 27. haziran 939 salı günü saat (11) de Ankara'da Yenişehir'de komutanlık binasındaki satın alma komisyonunda yapılacaktır.

2 — Muhammen bedeli (23850) lira muvakkat teminatı (1788) lira 75 kuruştur.

3 — Şartnameler parasız satın alma komisyonundan alınabilir.

4 — İsteklilerin şartnamesinde yazılı vesikalarla beraber teklif mektuplarını ihale saatinden bir saat eveline kadar komisyona vermeleri ilân olunur. (2240) 12246

Yaş sebze alınacak

Orman Koruma Genel Komutanlığından :

Orman Koruma genel komutanlığının İstanbul Zeytinburnundaki Talimgâhı ihtiyacı için aşağıda cins ve miktarı yazılı (8) kalem yaş sebze hizalarında gösterilen gün ve saatlerde Ankara'da Yenişehirde - Yüksel caddesinde Orman koruma genel K. binasındaki satın alma komisyonu tarafından pazarlıkla satın alınacaktır. İsteklilerin pazarlık gününde komisyonda bulunmaları. (2180)

Cinsi	Miktarı	İhale günü	Saati
Semizotu	1080)		
Kabak	12960)	15 Haziran 939 perşembe	11.00
Patlıcan	15120)		
Tomates	4744)		
Barbunya Fasulya	10800)	15 Haziran 939 perşembe	14.00
Ayşe kadın „	6480)		
Bamya	2160)		
Patates	20000	16 Haziran 939 Cuma	11.00

12189

Okullar

Ekmek kırıntısı satışı

Siyasal Bilgiler Okulu Satın Alma Komisyonundan :

Siyasal Bilgiler okulunda çıkan ekmek kırıntıları ile tabak sıyrıntılar pazarlık suretiyle satılacaktır. Pazarlık haziranın 15 inci perşembe günü saat 15 de Mektepler Muhasebeciliği binasında yapılacaktır. İstekliler her gün mektebe müracaatları ve pazarlık için de yukarıda gösterilen gün ve saatte komisyona gelmeleri.

(2245) 12244

İnşaat münakasası

İnhisarlar Umum Müdürlüğünden :

İşin nev'i	Keşif bedeli Lira kuruş	% 7,5 teminatı Lira kuruş	Eksiltme Şekli	Saati
Gerze bakım evi inşaatı	78.815,49	5911,16	kapalı zarf	10
Gümüşhacıköy bakım evi inşaatı	81.157,83	6086,83	„ „	11.30

I — Şartname plân ve keşifnameleri mucibince yukarda yazılı Gerze ve Gümüşhacıköy bakım evlerinin inşaatı kapalı zarf usuliyle eksiltmeye konmuştur.

II — Keşif bedeli muvakkat teminatları eksiltme saatleri hizalarında gösterilmiştir.

III — Eksiltme 27-VI-939 salı günü Kabataşta levazım ve mübayaat şubesindeki alım komisyonunda yapılacaktır.

IV — Keşif ve şartnameler her gün sözü geçen şubeden "394 ve 405" kuruş mukabilinde alınabilir.

V — İsteklilerin yüksek mühendis veya mimar olmaları, olmadıkları takdirde aynı evsafı haiz bir mütehassısı inşaatın sonuna kadar daimî olarak iş başında bulunduracaklarını noterlikten musaddak bir teahhüt kâğıdı ile temin etmeleri ve "70.000" liralık bu gibi inşaatı muvaffakiyetle yapmış olduklarına ait vesika vermeleri lâzımdır. Münakasaya iştirâk edecekler yukarda yazılı vesaikin 8 gün evveline kadar İnhisar Umum Müdürlüğü inşaat şubesine ibraz etmeleri ve tekliflerinin kabulünü mutazammın vesika almaları lâzımdır.

VI — Mühürlü teklif mektubunu ve V inci maddede yazılı kanunî vesaikle % 7,5 güvenme parası makbuzu veya banka teminat mektubunu ihtiva edecek olan kapalı zarflar eksiltme günü ihale saatlerinden birer saat evveline kadar yukarda adı geçen komisyon başkanlığına makbuz mukabilinde vermeleri lâzımdır. (4033-2235) 12247

Kapalı zarf usulile eksiltme ilânı

Kayseri C. H. P. İlyönkurul Başkanlığından:

1 — Eksiltmeye konulan iş Kayseri'de yapılacak Halkevinin sathı zemine kadar temel hafriyatı ve inşaatı yapılmakta olduğu cihetle sathı zeminden itibaren binanın heyeti umumiyesinin inşaatı eksiltmeye konulmuştur. İnşaatın heyeti umumiyesinin bedeli keşfi (127749) liradır. Bu bedeli keşiften sathızemine kadar yapılan temel hafriyatı ve inşaat keşifnamedeki nispet üzerinden tenzil edildikten sonra geri kalan kısmın heyeti umumiyesi ihale edilecektir.

2 — Bu işe ait şartnameler ve evrakı saire şunlardır:

A - Eksiltme şartnamesi

A.B. - Eksiltme şartnamesine ek şartname

B - Mukavelename projesi

C - Bayındırlık işleri genel şartnamesi

D - Keşif cetveli silsilei fiyat cetveli metraj cetveli

E - Proje ve sair evrak

İstiyenler bu şartnameleri ve evrakı saireyi Kayseri parti başkanlığında görebilirler.

3 — 1 Haziran 1939 tarihinde yapılan ihaleye iştirâk edenler tarafından yapılan tenzilât haddi lâyikında görülmemesinden dolayı 1 Haziran 1939 tarihinden itibaren bir ay müddetle yeniden eksiltmeye konulan bu kurağın ihalesi 1 Temmuz 1939 tarihine rastlıyan cumartesi günü saat 11 de vilâyet parti merkezinde İlyönkurul tarafından yapılacaktır.

4 — Eksiltme kapalı zarf usuliyle yapılacaktır.

5 — Eksiltmeye iştirâk edebilmek için Nafıa müdürlüğünden alınmış ehliyetname ile carî senenin ticaret odası vesikasını ibraz etmesi ve bir mühendis veya fen memuru istihdam edilmesi şarttır.

6 — Muvakkat teminat miktarı (8500) liradır.

7 — Teklif mektupları yukarda yazılı gün ve saatten bir saat evveline kadar parti başkanlığına makbuz mukabilinde verilecektir. Postada vukubulacak gecikmeler kabul olunmaz. 2107

ÇÜNKÜ RADYOLİN

Diş doktorunun bütün hastalarına söylediği gibi dişleri sadece parlatmakla kalmıyarak onları mikroplardan muzır salyalardan ve hamızlardan temizleyip çelik gibi sağlamlık veren yegâne iksirdir.

Her sabah her öğleyin ve her akşam her yemekten sonra 7063

RADYOLİN

DAKTİLO KURSU

59 uncu devresine haziranın ilk haftasında başlıyacaktır. 2 ayda diploma verilir. Tahsil aranmaksızın herkes alınır. Memurlar Kooperatifi üzerinde kat 1 Tel: 3714. 1947

Dr. SITKI FIRAT

birinci sınıf GÖZ hastalıkları mütehassısı

İstanbul Haydarpaşa Hastanesi sabık göz mütehassısı ve Gülhane Hastanesi sabık göz baş muavini. Muayene: sabah: 9 dan 19 a kadar. Belediye sırası Talas Ap. kat: 1 1573

Tl: 3592

GLİSERİNLİ **RİT**

Tuvalet sabunu cilt ve teni güzelleştirir. En iyi tuvalet sabunudur. 1107

---

80 derece

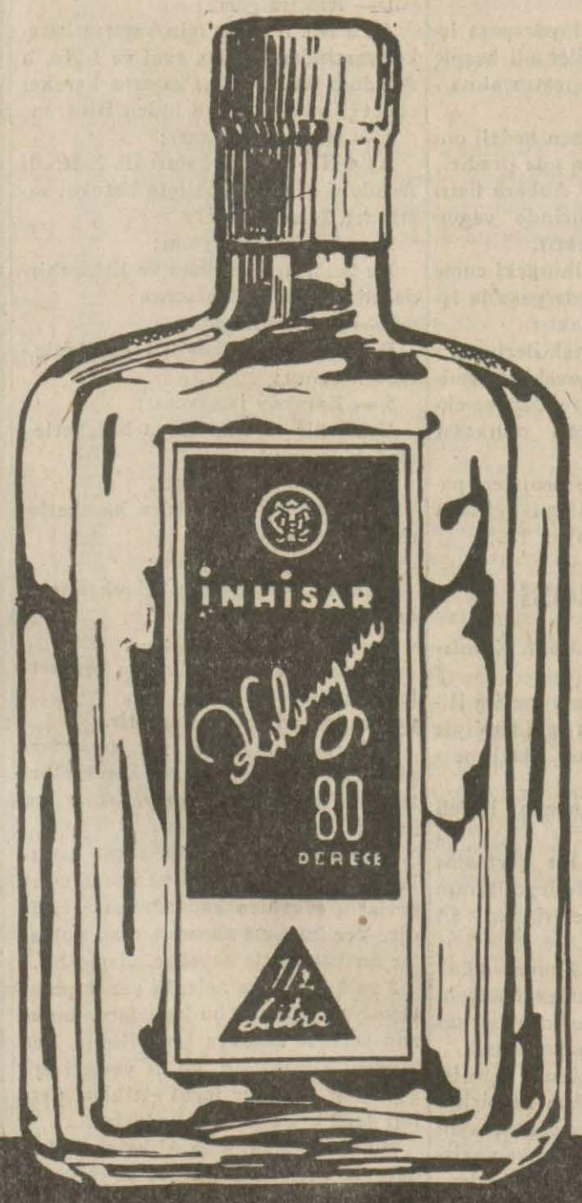

İNHİSAR KOLONYASI

1/2 Litrelik bir şişesi perakende 100 kuruştur

Satıcılara % 10 tenzilât yapılır İnhisar satış kamyonlarından, satış mağaza ve depolarından isteyiniz.

Sütçüler aleminde bir hâdise

Míele Süt makineleri

1939 Modelleri gelmiştir

Dünyanın en sağlam ve en ucuz

MİELE

SÜT MAKİNELERİ

Paslanmaz, lekelenmez ve bozulmaz. Yedek aksamı daima mevcuttur. Anadoluda acente aranmaktadır.

SATIŞ YERLERİ:

Ankara M. Nedim İrengün

Ankara	Yusuf Esendemir ve oğulları
Adana	Ömer Başeğmez
Konya	Mehmet, Şükrü, Necati Kaşıkçı
Ceyhan	Said Akman
Gaziantep	Mustafa oğlu M. Şakir Özşeker
Erzurum	Neş'et Solakoğlu
Polatlı	Süleyman Uzgeneci

CAV

Bisiklet Evi

Atatürk Bulvarı Yenişehir

En ucuz ve en sağlam Bisiklet, çocuk bisikleti ve çocuk arabalarını Cavit CAV'da bulacaksınız.

FİYATLAR

BAVER	31,50
GRAND EKSPRES	33,75
OPEL	35,00
N. S. U.	39,75
GÖRİK	41,75
MİELE	47,50

Taksitle satış yapılır. 1258

SEVİM Mücellithanesi

İşten anlıyan bir kalfa aramaktadır. Ücret göstereceği iktidara göre tayin edilecektir. Ulus meydanı Santıral Kıraathanesi üzeri No: 12 ye müracaat. 2094

" ADRİATİCA „

S. A. N. Servislerinin tekemmül programını müteakiben 9 Haziran 939 tarihinde Adriyatik denizi Limanları Haftalık Ekspres hattının küşat resmini icra etmiştir. Bu hatta işliyecek olan muhteşem

"RODİ" ve "EGİTTO"

nam vapurlar İSTANBUL - VENEDİK yolculuk müddetini bir gün kısaltacaktırlar.

Her cuma günü saat 10 da Galata Rıhtımından PİRE (24 saat) BRİNDİZİ, VENEDİK ve TRİYESTE için hareket. Şimdiye kadar tatbik edilmekte olan bilet fiatlarında hiç bir tebeddül yoktur. PARİS ve LONDRA için tenzilâtlı doğru biletler. 7226

ANKARA GAR GAZİNOSU

Yemeklerini memleketin en şık, kibar lokantasında yemek istiyenler hep orada toplanıyor.

Gazinonun tarasları, güzel tarhedilmiş havadar bahçesi de açılmış ve fevkalâde döşenmiştir. Nefis ve leziz yemek, mükemmel servis.

Maestro Darvaşin idaresindeki yeni orkestra her cumartesi akşamı "Dine dansan" 2161

Dr. Asaf Koryak

Deri, saç, Tenasül hastalıkları mütehassısı. Belediye sırası REHBER Ap. Saat 15 - 19

Ev telefonu : 3618

YAZI MAKİNELERİNİZİ

Daktilo kursu tamir bürosuna yaptırınız. Memurlar Kooperatifi üstünde Tel: 3714 1972

1937 ANKARA ENTERNASYONAL KÖMÜR SERGİSİNDE

BİRİNCİ MÜKÂFAT VE ŞEREF DİPLOMALI

TEMİNATLI

CANKOÇ

TERMOSİFONLAR VE YEMEK OCAKLARI

Mimar Vedat N° 17-İSTANBUL

ULUS — 20. inci yıl. — No: 6414

İmtiyaz sahibi
İskender Artun

Umumî neşriyatı idare eden
Yazı İşleri Müdürü
Mümtaz Faik FENİK

ULUS Basımevi ANKARA

YENİ **SİNEMALAR** *SUS*

BU GECE

Fransızca sözlü büyük komedi

İnatçı arkadaşlar

Baş Rolde: Victor Mc. Laglen

Gündüz

14,45 - 16,45 - 18,45 de

KIRIK HAYAT

Herbert Marshall Barbara stanvvich

HALK

BUGÜN BU GECE

İki büyük film

1 — Elmas Hırsızları

2 — Maskeli Haydutlara karşı

Seanslar:

14,30 - 16,30 - 18,30 Gece 21 de

12,15 de ucuz Halk matinesi

Kırık Hayatlar

BU GÜN BU GECE

Gayet hissî büyük macera şaheseri

MONTE KRİSTO

Baş Rolde:

Elisa Landi - R. Donat

Seanslar: 14 - 16 - 18 - Gece 21 de

Seanslar:

12 - 14 - 16 - 18 - Gece

Saat 20.30 da