Perşembe
14
EYLÜL
1939
5 KURUŞ

Ulus Basımevi
Çankırı Caddesi, Ankara
Telgraf: Ulus - Ankara
TELEFON
Müessese Müdürü 1144
Başmuharrirlik 1371
Yazı İşleri Müdürü 1061
Yazı İşleri 1062
İdare 1064

ULUS

ADIMIZ ANDIMIZDIR

1938 - 1939 senesinde Muallim Mekteplerinden mezun olanların tayinleri yapılmıştır. Bu tayinlere dair olan listeyi 2 inci sayfamızda bulacaksınız.

Fransız kıtaları Sarbrük kapılarında

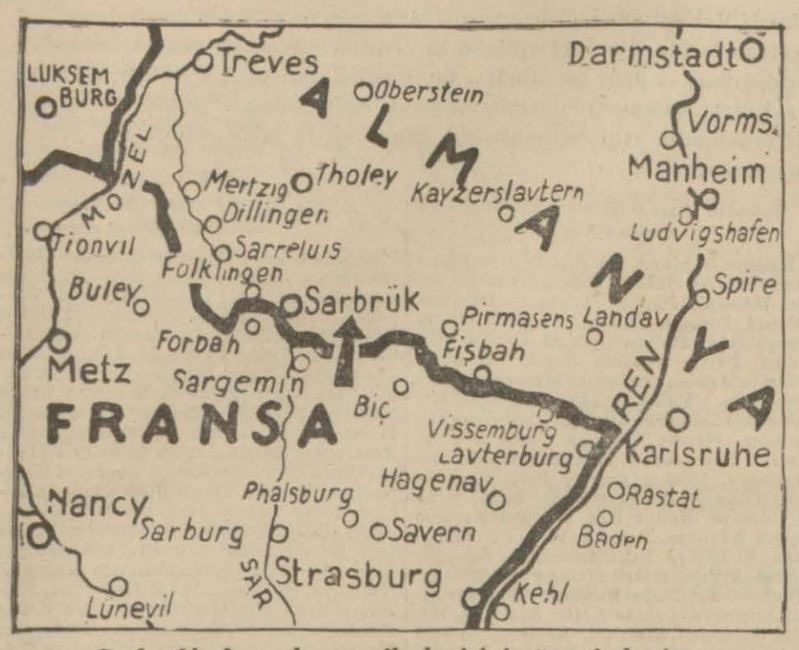

Sarbrük'e karşı fransız ilerleyişini gösterir harita

Hudut civarındaki Alman şehirleri tahliye olunuyor

Polonya'dan Sar'a 5 fırka asker getirildi

Fransızlar Sarbrük'e beş Km. mesafede

Fransız topçusu Sarbrük hava meydanını bombardıman ediyor

Londra radyosu dün akşamki neşriyatı esnasında, fransız kuvetlerinin işgal ettikleri mevzilere yerleştiklerini ve Sarbrük'ün 5 kilometre civarında bulunduklarını bildirmiştir. Gene bu radyo istasyonunun neşriyatına göre almanların yaptıkları mukabil bir taarruz büyük zayiatla defolunmuştur. Şimdi fransız topçuları, Sarbrük şehrinin tayyare meydanını döğmektedirler. Şehir tahliye olunmuştur. Almanlar aynı zamanda Trev, Ahen, Kolonya şehirlerini de tahliye etmektedirler.

Alman hatlarında yapılan istikşaflar muvaffakiyetli neticeler vermiştir. Almanlar, Sar'la Mozel arasındaki mıntakaya Polonya'daki kuvetlerinden 5 fırka getirmişlerdir. Fransız - Alman cephesindeki askerî harekâta dair diğer telgraflar şunlardır:

Fransız sabah tebliği

PARİS; 13. a.a. — 13 eylül sabah tarihli harp tebliği :

Gece, düşman topçusunun aksülâmeli devam etmiştir. Dün gündüz iki taraf hava kuvvetleri

(Sonu 5. inci sayfada)

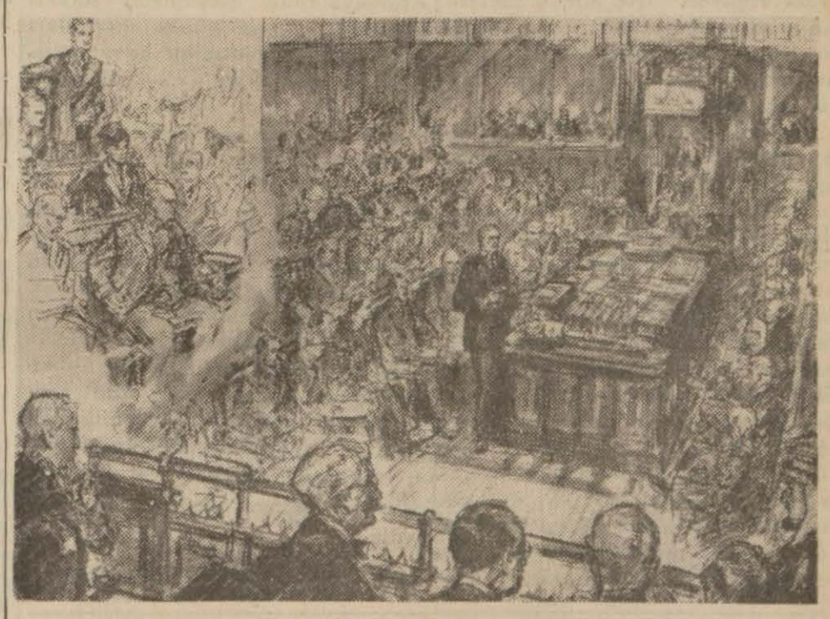

Çemberleyn Avam Kamarasında beyanatta bulunurken

İngiliz Başvekili

11 günlük harbin bilânçosunu yaptı

Londra, 13 a.a. — Avam Kamarasında alkışlarla karşılanan B. Çemberleyn bugün vaziyet hakkında ikinci beyanatını yapmıştır. B. Çemberleyn demiştir ki:

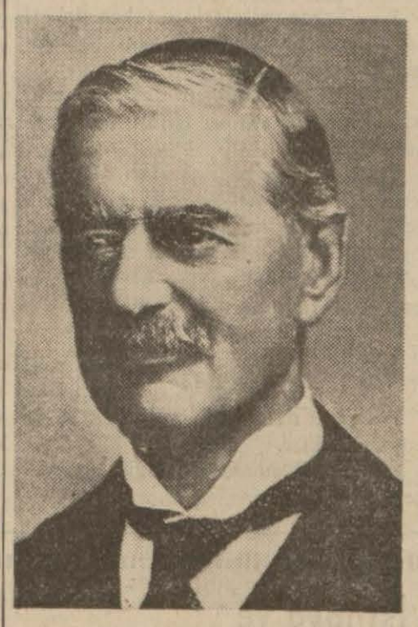

İngiliz Başvekili Çemberleyn

"— Bu vaziyet dün fransız toprağında toplanan yüksek konseyde tamamen tetkik ve pek yakında alınacak tedbirler müzakere edilmiştir. Bu konsey icabettikçe tekrar toplanarak iki memleket arasında harbin sevk ve idaresine ait bütün ana hatlar üzerinde mümkün olduğu kadar sıkı temas edilecektir.,,

Yüksek konseyde konuşulan meseleler

B. Çemberleyn konseyde müzakere edilen muhtelif mevzular hakkında tafsilâtlı malûmat vermiş ve fakat demiştir ki:

"— Konseyde bidayettenberi tebellür eden iki memleket efkârı umumiyesi müzakere edilmiştir. Şurasını söylemekle bahtiyarım ki, Manş denizinin iki cihetindeki efkârıumumiye tam bir mutabakat halindedir. Fransız ve ingiliz milletleri yalnız Polonyaya karşı olan bütün vecibelerini i-

(Sonu 5. inci sayfada)

Kanlı muamma

Falih Rıfkı ATAY

Dün akşama kadar aldığımız leh ve alman tebliğlerinde ayrı ayrı muvaffakiyet haberleri vardır. Göring'in dediği gibi, "misli görülmiyen yeni bir Tanenberg" in arifesinde miyiz? Yoksa fransız gazetelerinin yazdığı üzere "ikinci bir marn,, zaferi mi hazırlanmaktadır? Yani alman başkumandanlığının süratli imha plânı mı, yoksa leh başkumandanlığının mağlûbiyetsiz çekilme ve mukavemet plânı mı muvaffak olacaktır, bu dakikaya kadar bilmiyoruz.

Erken kehanetler, ağır hayal sukutlarına sebep olabilir. Böyle günlerde gazetecinin vazifesi, her tarafın haberlerine karşı ihtiyatlı olmaktır.

Polonya'da vaziyet birkaç gün içinde belki vuzuh bulacaktır. Eğer Lehistan mukavemet cephesi kurulmak mümkün olursa, kanlı muammanın büyük bir kısmı aydınlanmış olur. Eğer alman plânı muvaffak olursa, bütün dikkatler yalnız garp cephesine değil, harbin devam, müddet ve şümulü üstünde toplanacaktır. Bir takım haberlerin teyit ettiğine göre Führer'in ilk hedefi, şarkta leh kuvet ve mukavemetini ortadan kaldırmak, ve garpta iki müttefiki harbe devam etmekten vazgeçirmeğe yeniden teşebbüs etmektir. Müttefikler, bugün devlet adamlarının ve gazetelerinin söylediği üzere, sulh müzakeresi için Lehistan'ın tahliye edilmesi şartında ısrar ederlerse, 1939 eylül harbi için daha tam bir teşhis koymak mümkün olacaktır. Şark muharebelerinden artan kuvetleri garp cephesi ordularına zammetmek, Almanya'nın fransız ve ingiliz ordularına karşı zafer kazanmasını temin edebilecek midir? Bir alman taarruz harbinin mi, yoksa bir alman mukavemet harbinin mi, ve nihayet bir takım bitaraflıkları da yeniden vaziyet almıya sevkedecek daha umumî bir mücadelenin mi karşısında bulunacağız? İngilizlerle fransızlar ne Almanya'nın süratli bir zafer kazanacaklarına, ne de uzun bir mukavemet için hazırlıklı olduklarına kanidirler. Bu sırada bitaraflık kanununu tâdil ettirmek istiyen amerikan politikacılarının muvaffak olmak ihtimali vardır. Bu ihtimal, müttefiklerin her türlü harp malzemesi tedarik etmek imkânını hudutsuz bir surette arttırabilir. Diğer bir ihtimal de, kaçak harp eşyası yasağının, bitaraf devletler nakliyatına da teşmil edilmesidir. Böyle bir teşmil, Almanya'nın dışarıdan mal tedarik etmesi imkânlarını pek ziyade daraltabilir. Fakat böyle bir teşebbüs bitaraf devletler tarafından nasıl telâkki olunacaktır? Bir nevi kıta ablukası tesis edilmesine, yalnız ticaret değil, hukuk bakımından bitaraf devletlerin itirazı ne dereceye kadar ileri gidebilecektir? Acaba ekseriyeti alman zaferi tehlikesi altında bulunanların oportünizmine veya bitaraflık ticaretine, bu dev-

(Sonu 5. inci sayfada)

C. H. P. Müstakil Grupu toplantısı

Ankara, 13 a.a. — Cümhuriyet Halk Partisi Müstakil Grupu Reis Vekilliğinden:

Cümhuriyet Halk Partisi Müstakil Grupu 13 eylül 1939 tarihinde saat 15 te reis vekili Ali Râna Tarhan'ın reisliğinde toplanarak hükümetin, Başvekilin Meclisteki beyanatında ifade edilen ve Hariciye Vekili tarafından Parti grupunun dünkü toplantısında izah olunan, haricî siyaset hakkında müzakerede bulunmuş ve bu siyaseti tamamiyle tasvip etmiştir.

Müzakere saat 19.30 da nihayet bulmuştur.

LONDRA RADYOSU ALMAN D. N. B. AJANSININ HAREKÂTA DAİR SON TEBLİĞİNİ NEŞREDİYOR.

Yağmur başladı harekât zorlaştı

Geri ile irtibat temin edilemiyor

Lehliler Varşova önünden Almanları püskürttüler

Lodz'u aldılar, vaziyet lehlerinde inkişaf ediyor

Polonya harbine dair, alman ve polonya kaynaklarından biribirine zıt haberler gelmektedir. Dün sabahki alman tebliğine göre polonyalıların seri bir surette imhasına devam olunmaktadır. Halbuki Polonya tebliğine göre Lodz şehri geri alınmış, Varşova'ya yapılan taarruz akîm kalmıştır. Almanlar ağır zayiat vermişlerdir. Her iki tarafın tebliğlerini de aşağıda aynen okuyacaksınız. Fakat bunlardan çok daha sonra Londra radyosunun verdiği bir haber vardır ki vaziyeti açıkça izah etmektedir. Londra radyosunun haberi şudur:

Bugün almanların resmî ajansı olan D. N. B., ilk defa olarak, Polonya'da istilâ hareketine girişen

(Sonu 5. inci sayfada)

Fransa'da harp kabinesi

Paris, 13 a.a. — B. Daladiye, kabinesini aşağıdaki şekilde tadil etmiştir :

BB. Daladiye: millî müdafaa, harbiye, hariciye, Ducos: millî müdafaa ve harbiye müsteşarı, Champetier: hariciye müsteşarı, Georges Pernot: abluka nazırı, Bonnet: adliye nazırı, Delbos: millî terbiye, Rene Besse: eski muharipler, Alphonse Rio: deniz ticareti, Dautry: teslihat.

Bu listeyi yerlerini muhafaza eden nazırlarla tamamlamak icap eder: Chautemps: devlet nazırı, Sarraut: dahiliye nazırı, Guy Lachambre: bahriye nazırı, Queuille: müstemleke nazırı, Gentin: ticaret nazırı, Paul Reynaud: maliye nazırı, Jules Julien: muhabere ve muvasala nazırı, Rucart: sihat nazırı, Pomaret: mesai nazırı. De Monzie: nafıa nazırı.

Hava hücumuna karşı

Pasif korunma hazırlıkları tecrübesi

Hava hücumlarına karşı pasif korunma tecrübesine Ankara halkını hazırlıklı ve bilgili bir şekilde sokmak için, bir hücum tehlikesi sırasında düşman tayyarelerinin atmaları muhtemel bulunan bombaların daha önce halka gösterilmesinde fayda mülahaza edilmiştir. Haber aldığımıza göre, Ankara pasif korunma komisyonu bu bombaların birer nümunesini, geçen-

(Sonu 5. inci sayfada)

Asılsız bir haber

Ankara, 13 a.a. — Bazı ecnebi menbalardan çıkarılan haberlerde Türkiye ile Almanya arasında bir ademi tecavüz paktı hazırlanmakta olduğu bildirilmektedir.

Yapılan tahkikat neticesinde böyle bir şeyin mevcut olmadığı anlaşılmıştır.

Almanlar sivil halkı da bombardıman edecekler

Alman başkumandanlığı emir verdi

Leh mukavemetini kırmak için bütün vasıtalara başvurulacak

Berlin, 13 a.a. — D.N.B. ajansı, Führer'in umumî karargâhından bildiriyor:

Alman ordusu Başkumandanlığı, Polonyalılar tarafından tatbik edilen harp usulünün, Varşova'nın leh kumanda heyeti tarafından bombardıman ettirilerek sivil halk arasında zayiata sebep olunmasının ve ahaliye çete şeklinde teşkilâtlanması hakkında emir verilmesinin insanî olmadığını nazarı dikkate alarak, leh mukavemetini katî olarak kırmağa karar vermiştir.

(Sonu 3. üncü sayfada)

Almanya yahudileri geri mi çağırıyor?

Irkları ne olursa olsun Alman mütehassısları Almanya'da vatan hizmetine dâvet ediliyor

Londra radyosu dün gece şu haberi neşretmiştir:

Brüksel'den bildirildiğine göre, Almanya'da doktor ve teknisiyen ve diğer mütehassıs kıtlığı başlamıştır. Hariçte bulunan bu gibi almanların gelip vatana hizmet etmeleri için Almanya'da her yere ilânlar yapıştırılmıştır. Bu ilânlarda ırkları ne olursa olsun Almanya'ya dönüp de vatan emrinde çalışacak olan almanlara evelce müsadere edilen mallarının geri verileceği bildirilmektedir.

Bu ilânların birer sureti de Anvers'teki alman konsoloshanesine asılmıştır.

- Harbin mesuliyeti -

Führer bir taraftan alman ordularına Polonya'ya taarruz emrini verirken diğer taraftan harbin çıkmasına nihayet ingilizlerin sebebiyet verdiğini alman radyoları ciha - na ilân ediyordu. İngilizler ve fransızlar ise daha kuvetli ve daha mantıki delillerle harp müsebbibinin Nazi Almanyası olduğunu iddia ediyorlar. Şimdi acaba mücrim kimdir? Her hâdisenin dayandığı bir sebep vardır. Bir cisim şeklini değiştirmek ve kımıldamak için harici bir tesire nasıl ihtiyaç gösteriyorsa böyle hâdiselerin çıkmasında da gene birçok sebep ve tesirler aramalıdır. Almanya anşlus yaptıktan ve Çekoslovakya'yı ilhak ettikten sonra artık Versay muahedesinin son izleri de silinmişti. Tarihin hiç bir devrinde, cermen milleti bu kadar toplu olarak bir bayrağın altında toplanmamıştı. Artık millî izzetinefis meselesi de tamamiyle tatmin edilmişti. Fakat hiç bir surette halline imkân görülemiyen tek bir mesele vardı. Alman iktısadî refahı. 1914 tenberi kaçırdıkları bu saadet perisi cermen topraklarına bir daha avdet etmiyor. İşte alman milletinin aradığı budur. Almanlar kabarmış bir ihtirasla sağda, solda führerin arkasından bunun için koşup duruyorlar.

Hayat da insanları bir istikamete sevkeden ve onların mukadderatını tayin eden sistemdir. Bu sistemin doğmasında zamanın yardımı olduğu gibi milletlerin bizzat kendi bünyelerinin de büyük tesiri vardır. Alman ruhu, alman felsefesi daima mistik bir hâle ile örtülüdür. O, devleti, hukuku daima mücerret bir şahsiyet içinde görmüş ve öyle telâkki etmiştir. Bu tarzdaki görüşler medeniyetin ilerleyişinde, insanlığın tekâmülünde bir merhale teşkil edecek kuvetli tesirler yapmakla beraber diğer taraftan da hem medeniyet ve hem de kendileri için pek korkunç levhalar vücuda getiren felâketler de yaratmıştır. Alman milletinin iktısadî ıstırapları malûmdur. Eğer führer harbe karar vermeyip de normal vaziyetin avdetini temin etmiş olsaydı, Almanya zenberekleri boşalmış bir makineye benziyecekti. İşte bunun için normal hale dönemedi, O, tâkip ettiği siyasî ve iktısadî sistemle Almanya'nın felâketini adım adım hazırlamış oldu. Eğer alman milleti Ştrezman politikası ve Vaymar kanunuesasisinin peşinden gitmiş olsaydı, Almanya'nın ıstıraplarının birçoğunun halli kabil olurdu. Alman milleti gibi son derecede teşkilâtçı ve velût bir milletin sefaletine medeniyetin vicdanı tahammül edemezdi. Almanya'ya karşı sempati gösteren en çok ingiliz ve Amerika milletleri idi. Bunu da filen birçok yardımlarla ispat ettiler. Eğer almanlar tarafından o yol takip edilseydi bugün halli çetin gibi görülen bütün meseleler halledilecekti. Fakat alman milleti bugün ilmî sultası şüpheli olan Ruzenberg gibi bir adamın telkini altında kendisinde ilâhî bir mâna gören führerin peşine takıldı. Bu sistemdir ki bizzat Almanya'daki cehennemi hayatı hazırladı. Kendi küçük varlıkları içinde şen ve mesut bir hayat yaşıyan, Avusturya ve Çek - Slovakya Nazi istilâsından sonra perişan oldu. Bugün dünyada bir hayat sahası arıyan Almanya eğer Lehistan'ı ve tekmil Balkanları zaptetse ve Afrika'da nihayetsiz müstemlekeler elde etse Almanya'nın müreffeh olmasına gene imkân yoktur. Bunun için benim kanaatimce müttehem, bugünkü alman zihniyeti ve alman sistemidir. Fertlerin ve cemiyetlerin ruhuna daima aykırı düşen alman mistizması ancak belki sanat cephesinde feyyaz eserler verebilir. Şu hale göre bugün alman düşmanları ve hattâ almanlar tarafından öldürülmesi iktıza eden işte bu noktadır.

N. A. KÜÇÜKA

Avrupa'daki talebelerimiz

Almanya'daki talebelerimizin hepsi döndüler

Maarif Vekâletine gelen haberlere göre, Almanya'da devlet hesabına okuyan bütün talebemiz yurda dönmüş bulunmaktadırlar. Fransa'da okumakta olan talebelerimizden mühim bir kısmı da avdet etmiştir. Diğer memleketlerde okuyanlar için de Maarif Vekâleti bugünlerde bir karar verecektir.

Memlekete dönen talebelerin muadilleri mekteplerde tahsile devam etmeleri esası üzerinde ve Maarif Vekâletinin son tebliği hükümleri dahilinde bir karar projesi hazırlamak üzere İstanbul üniveristesinde bir komisyon teşkil edilmiştir. Bu komisyon, fakülteler dekanlariyle yüksek mektep direktörlerinden mürekkeptir. Komisyon toplantılarına başlamıştır. Bugünlerde bir karar alarak Vekâlete bildirecektir. Maarif Vekâleti, kendi hesaplarına okuyup da hâdiseler dolayısiyle memlekete dönmüş olan talebeler için de aynı kararın teşmiline ancak o zaman karar verebilecektir.

Bazı muayyen ihtısas şubeleri hariç olarak talebelerimiz tahsillerine memleketimizdeki tahsil müessesele - rinde devam edebileceklerdir. Son senede Avrupa'da devlet hesabına okuyan talebe sayısı 204 tür. Bunların 97 si Almanyada bulunmakta idi.

İstanbul - İzmir vapur seferleri başladı

İzmir, 13 a.a. — İki haftadanberi tâtil edilmiş olan İstanbul - İzmir vapur seferleri yeniden başlamıştır. Deniz yollarına ait Ege vapuru pazartesi sabahı İstanbuldan buraya gelecektir.

SAYIN
MÜŞTERİLERİMİN
Nazarı dikkatine:

Memleket piyasasında yer almış olan Çapa Marka müstahzaratı tekmil çeşitleri üzerinde en ufak bir fiat değişimi yapmadığını gördüğü lüzum üzerine sayın müşterilerine bildirir. Her zamanki satış fiatlarından gayri fiat talebinin şiddetle reddedilmesini ayrıca rica eder.

Çapa marka müstahzaratı sahibi
M. NURİ ÇAPA

İzmir tacirleri Ankara'ya bir heyet yollıyorlar

İzmir, 13 a.a. — Dün, tacirler, ticaret odasında bir toplantı yaparak Avrupa harbi karşısında millî ekonomimizin korunması ve ihracatımızın devamını temin için müzakerelerde bulunmuşlardır. Müzakerelerin neticesinde müşkülâtı mucip noktalar şu dört mesele üzerinde tesbit edilmiştir:

1 — Sigorta primlerinin gayritabiî yükselmesi,

2 — İngiliz lirasının temevvücü,

3 — Takas primlerinin takas şirketi tarafından ödenmesinin geciktirilmesi,

4 — Millî bankaların döküman mukabilindeki avansları tahdit etmiş bulunmaları.

İhracatçılar bu noktaları alâkadar vekâletlerle temas ederek halletmek için ticaret odası reisi Hakkı Kılıçoğlu ile diğer dört zattan mürekkep bir heyet seçmiştir. Bu heyet bu sabah Ankaraya hareket etmiştir.

Çağrı

* Bugun nafıa encümeni saat 10 da toplanacaktır.

* Arzuhal encümeni bugün saat 15 te toplanacaktır.

Günün peşinden

Münih bir yaşında

İngiltere başvekili Çemberleyn, geçen sene bugün tayyare ile Münih'e gitmişti. İhtiyar diplomat, hayatında ilk defa tayyareye biniyordu. Kroydon'da kendisini uğurlıyanlara "sulhu kurtaracağım!„ diyordu. Münih dönüşü; çek meselesinin halledildiğini, barışın kurtulduğunu söylüyor ve Şekspir'in meşhur mısraını tekrarlıyordu.

Çemberleyn, belki ömründe ikinci tayyare yolculuğunu, birincisinden tam bir yıl sonra dün Paris'e, sulhu kurtarmak için değil, belki sulha bir an evel kavuşmak için yaptı: Çek meselesinin, bir konferans masası başında halledildiğinin bugün birinci yıldönümüdür. Bugün değil bu hal tarzından, Çek ve Slovakya'dan bile eser kalmamıştır.

Sulhun hiç olmazsa bir on sene için kurtulduğu nikbinliğini veren Münih anlaşması, aradan altı ay geçmeden filen ortadan kalkmış ve bir yılını doldurduğu bugün, imzalandığı toprakları ateş içinde bulmuştur.

Bu kadar tezat dolu hâdiselerin sığıştığı sürpriz yılı tarihte azdır.

İhtikârın çeşitleri:

Yenişehir pazarından, meselâ Demirtepe veya Kocatepe civarına yiyecek taşıyan küfeci çocuklar, iki haftadanberi on kuruş yerine bir misli fazlasiyle yirmi kuruş istemektedir. Sebebini sorduğunuz zaman, senelerce bugünü beklemiş hınçlı bir mağdur gibi başını sallıyarak:

"— Artık piyasa yükseldi, harp var!" diyor.

Bu küfeci misali, bilhassa ihtısas işlerine kadar yükseldiği zaman inanılmaz bir fiyat yükselmesi göstermektedir: tadil edilmekte olan bir evin mevcut havagazı ve su tesisatına bir ilâve yapmak için 136 lira malzeme, fakat buna mukabil 200 lira işçilik parası istenmektedir. Eğer bu fiyat, eylülden önce de böyle olsaydı, bugün için mesele yoktu. Fakat sizden bu fiyatı istiyen de gayritabiiliğin farkında olarak şu sebebi ileri sürüyor :

"— Yirmi gün önce beş lira istiyen bir usta, bugün on liradan aşağı çalışmıyor!„

"Niçin çalışmıyor?" suali cevapsız kalmaktadır. Ve anlıyorsunuz ki, bütün bu işleri yapanlar, kendi aralarında fiyatları arttırmışlardır.

Bu memlekette ticaret serbesttir ve Türkiye, bütün hüriyetleri, hakları, imkânları vatandaşlara hudutsuz bir serbestlikle bağışlamış olan halk idaresinin eşsiz yurdudur.

Fakat bu, hiç bir zaman, emeğini ortada hiç bir sebep yokken diğer bir vatandaş veya memleketin imarı, halk işleri hak ve menfaatleri zararına ihtikâr derecesine kadar yükseltmek serbestliği vermez. Bu hakikat, evelki gün mecliste Başvekilimizin salâhiyetli lisanından en veciz ifadesini bulmuştur.

Bizi, cezaî müeyyidelerle, takyit edici hükümlerle aslâ sıkmak istemiyen ve böyle bir kararı ancak bizim sebep olduğumuz katî ihtiyaçlar karşısında alan hükümeti bunlara mecbur etmiyelim. Normal hâdiseleri fevkalâdeleştirerek kendi menfaatlerimize göre tefsir etmeyi ahlâk dışı saymamız lâzımdır. İyi ve seviyeli vatandaş; iş prensip ve kararlarını, günlük hâdiselerin üstünde tutan tam insandır.

KUTAY

Modern sığınak

Kızılay Ankara'da ufak bir nümune yaptırıyor

Kızılay umumî merkezi bir nümune olmak ve icabında memurları için kullanmak üzere Yenişehirdeki merkez binası bahçesinde küçük bir sığınak yaptırmaktadır. Bu sığınak tamamiyle fennî şartları haiz olacak, en ucuz ve emin şekilde yapılmış bulunacaktır.

İnşaatı hayli ilerlemiş bulunan sığınağın yarısı toprak içinde yarısı dışarıda görünmektedir. On beş gün sonra inşaatın bitmesini müteakip istiyenler sığınağı gezebileceklerdir.

Kızılay maske satışı faaliyetine devam ediyor

Kızılay umumî merkezi halk için temin edilen gaz maskesi satış yerlerini 17 den 19 a çıkarmıştır. Halkımız çok müsait şartlarla satılmakta olan bu maskeleri tedarik etmek için her yerde satış mahallerine ve kızılay merkezlerine baş vurmaktadırlar.

Kızılay merkezlerinde maskeler için birer ölçü bulundurulmaktadır. Bu ölçü gayet kolay ve pratik bir şekilde maskenin büyüklüğünü tayine hizmet etmektedir.

Kızılay umumî merkezi küçük çocuklar için de gazden korunma vasıtaları temin etmek üzere bulunmaktadır.

Yerli mallar pazarı kredi muamelesine tekrar başladı

Sümerbank yerli mallar pazarının memurlara yapmakta olduğu kredi nisbetlerinde bazı tadilât yapılmak üzere on gündenberi kredi muamelesi kesilmiş bulunuyordu. Evelce yapılan kredi nisbetleri üzerinde bazı tenziller yapılmış ve kredi işine yeniden başlanmıştır.

HAVA

Dün hiç yağış olmadı

Dün şehrimizde hava öğleye kadar açık, sonraları bulutlu geçmiş; rüzgâr şimal istikametinden saniyede 2 metre kadar hızla esmiştir. Günün en yüksek sıcaklığı 24 derece olarak kaydedilmiştir. Yurtta Karadeniz kıyılariyle doğu Anadoluda hava bulutlu. orta Anadoluda yer yer az bulutlu, diğer bölgelerde açık geçmiştir.

24 saat içinde yurtta hiç bir yerde yağış olmamıştır. Doğu bölgelerinde hava durgun geçmiş, Trakya bölgesi ile Akdeniz kıyılarında rüzgârlar cenup; diğer bölgelerde ekseriya şimal istikametinden saniyede en çok altı metre kadar hızla esmiştir.

Yurtta en yüksek sıcaklıklar Balıkesirde 28, İzmir ve Malatyada 30, Adanada 31, Akhisarda 32, İskenderun ve Manisada 33, Urfada 35 derece olarak kaydedilmiştir.

1938 - 1939 ders senesinde

Muallim mekteplerinden mezun olanların tâyinleri yapıldı

Maarif Vekâletinde toplanan hususî bir komisyon 1938 - 39 ders yılı haziran devresinde Muallim mekteplerimizin verdiği mezunları vilâyet kadrolarına dağıtmış ve genç muallimlere tayin edildikleri yerleri tebliğe başlamıştır. Kültür hayatımızda üzerlerine şerefi nisbetinde ağır vazifeler alan marif ordumuzun yeni mensuplarının isimlerini ve tayin edildikleri yerleri yazıyoruz:

İstanbul Kız Öğretmen okulundan mezun olanlar

Hikmet Niğdeye, Melâhat Ekmen Balıkesire, Safiye Hataya, Emine Muzaffer İhsan Mardin'e Fatma Tüzüner Bursaya, Safinaz Zoroğlu İzmire, Muazzez Orhun Zonguldağa, Halime Nevzat Günyüz Bileciğe, Fetiye Sebahat Erner Bursaya, Yüceste Şencan Giresuna, Mühibe Özgüer Antalyaya, Makbule Akansu Antalyaya, Sabahat Mollaoğlu Orduya, Raife Berkay Çoruma, Nezihe Tokmak Çoruma, Ayşe Naciye Evrensoy İzmire, Şevkiye Erdinç Manisaya, Nüzhet Ertekin Samsuna, Hatice Nevin Sakman İstanbula, Zeliha Abacı Bursaya, Emine Eğe Bursaya Fevziye Çabuk Adanaya, Rebia Sevengin Zonguldağa, F. Ulviye Telin İspartaya, Fahamet Elmen Aydına, Fikriye Altay Zonguldağa, Muazzez Yeşilkaya Burdura, Muazzez Önal Edirneye, Cahide Ercan Samsuna, Hasibe Germiyan Samsuna, Nazmiye Artabil Zonguldağa, Didar Süer Bursaya, Fahrünnisa Gülerman Çanakkaleye, Emine Nuriye Tüker Kocaeliye, Mediha Başel Niğdeye, Feriha Metel Niğdeye, Fatma Saniye Yeşilkaya Kocaeliye, Semire Doğuer Kocaeliye, Adile Işıksaçan Tekirdağa, Vasfiye Özköy Bursaya, Hatice Alarkacıoğlu Boluya, Melâhat Tataroğlu Zonguldağa, Nazire Belgen Diyarbakıra, Mediha Mehmetoğlu Amasyaya, Saniye Yüzsel Bileciğe, Güzin Ülgür Kocaeliye, İsmet Hacer Birkay Manisaya, Emine Münevver Büyükölçer Eskişehire, Ayşe Nezihe Sinoba, Refia Baran İstanbula, Feriha Yalçınkaya Muğlaya, Neva Büyüktintin Konyaya, Zühal Yurdanur İçele, Fatma Melâhat Gürkan Sıvasa, Meveddet Günüşen Sinoba, Perihan Öztürk Orduya, Bedriye Kutluözen Orduya, Kâmile Kaya Seyhana, Muallâ Çuvac Kütahyaya, Meliha Gürkan Sinoba, Bedia Bora Hataya, Leman Faiz Giresuna, Sabriye Çekilden Kütahyaya, Nimet Geç Kocaeliye, Fatma Nermin Heybeli Tekirdağa, Fatma Ahsen Kutat Bursaya, Halide Kaya Çanakkaleye, Nimet Sinoplu Samsuna, Hasibe Alpaylargil Samsuna, Sabahat Taşan Samsuna, Nimet İlter Boluya, Hadiye Koç İstanbula, Muazzez Serikaya İstanbula, Mebruke Öztürk Samsuna, Kadriye Gürer Kastamonuya, Safiye Akar Çanakkaleye.

İstanbul Erkek Öğretmen Okulundan mezun olanlar

Basri Okul Zonguldağa, Kâmil Göksal Manisaya, Lâtif Bağman Afyona, Ahmet Süteyya Zonguldağa, Zekeriya İşler Zonguldağa, Sabahattin Öktem Manisaya, Mehmet Erdem Kastomonuya, Enver Ruhi Aydına, Mustafa Kızılgün Aydına, Zekeriya Alkay Yozgata, Fikret Tümer Samsuna, İsmail Çaklı İspartaya, Hulûsi Sarptürk Giresuna, H. Mutlu Manisaya, A. Kemal Yeşildağ Eskişehire, Nurettin Tahtalı Çoruma, Hüseyin Elmalı Çankırıya, Hasan Murtaza Trabzona, Yusuf Onacak Çankırıya, Azmi Boytere Ankaraya, Mehmet Sarıkaya Çoruma, Mehmet Yurdakul Ankaraya, Necmi İnan Afyona, Ziya Ülgen Kırşehire, Tahir Karaman Elâzığa,

Edirne Erkek Öğretmen Okulundan mezun olanlar

Yusuf Çakıray Bursaya, Ali Gündüz Samsuna, Saim Bilgisunar Giresuna, İbrahim Olcayto Tekirdağa, Tahsin Yalçın Tokata, Süleyman Ösügürler Elâzığa, Mefahil Tosun Niğdeye, Mustafa Ergin İspartaya, Mustafa Kemal Süzer Tekirdağa, Hayatî Önal Aydına, Bünyami Gökalp Kırklareline, Niyazi Tavukoğlu Zonguldağa, Ahmet Köksal Çanakkaleye, Sezai Önal Çanakkaleye Zeki Çakır İzmire, Halil Derman Kocaeliye, Hüsnü Esen Kocaeliye, İsmail Hakkı Haylan Afyona, Hayrettin Süer Bursaya, İbrahim Bozunoğlu Kütahyaya, Rıdvan Akın Trabzona, Fikret Esber Kocaeliye, Mehmet Özkan Zonguldağa, Necmettin Efe Zonguldağa, Zeki Sancak Sinoba, Muammer Özsoy Çoruma, Kemal Suner Tekirdağa, Necdet Güler Eskişehire, Muhittin Erdilek Amasyaya, Ali Demiralp Çanakkaleye Kadir Sürün Kırklareline, İbrahim Karahan Antalyaya, Vasıf Kayakıran Muğlaya, İrfan Saran Muğlaya, Asım Özayata Samsuna.

Edirne Kız Öğretmen Okulundan mezun olanlar

Nüzhet Güntan Eskişehire, Huriye Oğultürk Afyona, Zehra Sayın Nigdeye, Edibe Şarayder Bursaya, Leman Özger Tekirdağa, Melek Burgaz Kırklareline, Güzin Utku Samsuna, Firdevs Samurkaş Eskişehire, Ayşe Tanır Tekirdağa, Meliha Şenel Çanakkaleye, Şemsi Sağdam Manisaya, Saliha Altıntaş Eskişehire, Muazzez Ersöz Tokata, Remziye Yılmaz Çanakkaleye, İsmet Özçelik Tekirdağa, Hüsniye Somer Antalyaya, Hatice Sünalp Edirneye, Meliha Tüzün Edirneye, Rasiha Yurdakul Kırklareline, Münire Tucay Zonguldağa, Mühibe Günay Çanakkaleye, Lâmia Emil Kocaeliye, Fetiye Karaca Eskişehire, Feriha İzgi Bileciğe, Meserret Divga Kocaeliye, Atiye Ak Manisaya, Mihrinas Tosyagil Manisaya, Sevdiye Akal Kırklareline, Muzaffer Kılcı Kırklareline, Matlube Kipay Manisaya, Aliye Değirmenci Manisaya, Mecide Çatalkaya Manisaya, Nuriye Tükel Manisaya, Cahide Kumova İzmire, İnci Özçelik İzmire, Meliha Koza Manisaya, Fatma Taşpulat Manisaya, Seniha Erülgen İzmire, Mediha Erinç Çanakkaleye, Fatma İşgüder Çanakkaleye, Melâhat Göker Çanakkaleye, Fatma Yalçınkaya Çanakkaleye, Melek Evren Antalyaya, Samiye Soyer Bileciğe, Züleyha Tuğcu İspartaya, Zehra Saygılı İspartaya, Kevser Dunulugün Edirneye, Dilber Gökçen Afyona, Leman Soyer İstanbul, Çatalcaya, Emine Tayşılı Bileciğe, Mediha Tekceer Tekirdağa, Vecibe Bender Eskişehire, Belkız Aytalan Amasyaya, Sacide Yüksel İstanbula, Mihriban Ersöz Kocaeliye, Şükran Akyel Afyona, Cahide Özçakmak Çanakkaleye, Mürüvvet Tibet Bursaya, Enise Ümit İzmire Fazilet Varol İstanbula, Saime Akalın Tekirdağa, Seniha Sırdaş Balıkesire, Meliha Erkut Balıkesire, Zehra Sevim Kırklareline, Cansel Selimoğlu İstanbula.

Konya Kız Öğretmen Okulundan mezun olanlar

Feriha Türker İçele, Şefika Erkmen Kocaeliye, Fahriye Özbay Amasyaya, Hacer Ergüneş Amasyaya, Zarife Alkan Afyona, Hayriye Akçetin Afyona, Leman Yavuzcan İçele, Mürvet Okay Çankırıya, Münevver Özgür Çankırıya, Fetiye Muzaffer Gülhan Manisaya, Vasfiye Birant Konyaya, Hikmet Özdoğan Çoruma, Melâhat Ulusoy Afyona, Betül Karazsağın Niğdeye, Hikmet Ekmekçi Kayseriye, Kifayet Akkirpik Gaziantepe, Sadiye Günalp Urfaya, Nedime Adyakmaz Sivasa, Naciye Ünlüer Seyhana, Nimet Erim Niğdeye, Melâhat Fatma Niğdeye, Nermin Öztürk İçele, Aliye Şangallı Malatyaya, Mediha Uraş Zonguldağa, Meliha Uğraş Zonguldağa, Fehime Soylu İspartaya, Aliye Talas Ankaraya, Emine Memnune Şahin Niğdeye, Hatice Hayatî Ezen İspartaya, Nezihe Aniker Balıkesire, Ayşe Muzaffer Gökçek Boluya, Nimet Olcay Seyhana, Mukaddes Erdem Konyaya, Saadet Özkan Malatyaya, Sabiha Özark Kayseriye, Mediha Özbezeyen Denizliye Saibe Uğurlu Kocaeliye, Cihan Tekay Konyaya.

Bursa Kız Öğretmen Okulundan mezun olanlar

Ayhan Belgen Diyarbakıra, Behice Alay Manisaya, Hatice Şentürk Trabzona, Fatma Aysel Aklan Zonguldağa, Hatice Melâhat Acundaş Sinoba, Melâhat Odabaşı Karsa, Cavide Elitez Manisaya, Sabahat Gürbüzer Bursaya, Perihan Turan Orduya, Manife Feriha Ertuyun Tekirdağa, İsmet Tezel Kırklareline, Ayşe Sacide Erbil Aydına, Şadiye Solmaz Afyona, Necmiye Alptekin Bursaya, Feriha Beştepe Ankaraya, Nazire Baksi Ankaraya, Havva Babacan Trabzona, Nazire Semahat Özel Antalyaya, Zeliha Esmersoy Çanakkaleye, Kadriye Ilgaz Kocaeliye, Hasibe Erdin Sinoba, Hikmet Kalaç Kayseriye, Fatma Ferhunde Marmara Balıkesire, Redde Yıldız Erdem Mardine.

İzmir Kız Öğretmen Okulundan mezun olanlar

Seniha Salk Maraşa, Muzaffer Sancak Kayseriye, Hatice Saadet Bursaya, Lûtfiye Sarçın İzmire, Servet Koç Erzincana, Hatice Ata Orduya, Saniye Kıbrıslı Muğlaya, Nazife Coşkuntunca Manisaya, Seniha Aydına, Ayşe Nuraç Çanakkaleye, Şeküfe Saltuk Bursaya, Emine Palantekin Çankırıya, Sabiha Yalçıntaş İzmire, Necibe Olcay Muğlaya, Didar Birol Denizliye, Türkân Güney Seyhana, Refika Ocalı İzmire, Hatice Ok Çankırıya, Fatma Hayriye Haylı Aydına, Nezile Topçuoğlu İzmire, Melâhat Peker Antalyaya, Melek Erez İzmire, Türkân Önülter Aydına, Semiye Önülter Aydına, Ayşe Pekçan İçele, Cenan Doryar İzmire, Kadriye Güner Çoruma, Hatice İrfan İncetepe Muğlaya, Saime Eryılmaz İzmire, Refet Şahin Aydına, Belkıs Altunsaç Denizliye, Mihriban Erülgen İzmire, Ayşe Saadet Ötügen İspartaya, Zübeyde Tanil Aydına, Muhsine Burdura, Ayşe Günaral İspartaya, Muzaffer Akarsu Giresuna, Halime Sabahat Seyhan Seyhana, Melâhat Atalay Samsuna, Leman Barlas Manisaya, Hediye Karabacak Denizliye, Fatma Nimet Ercebe Denizliye.

(Sonu yarın)

İstanbul'la Akdeniz limanları arasında seferler

İstanbul, 13 (Telefonla) — Bir müddettenberi Akdeniz limanlariyle İstanbul arasında kesilen vapur seferleri bugün resmen başlamış bulunmaktadır. Bugün Kapoormo adlı ilk italyan vapuru İstanbul limanına gelmiştir.

Yonkular

İstilâya ve müdafaaya dair

"..... Varşova halkı, kahir istilâ ordularına karşı şehirlerini canla başla müdafaa ediyorlar.

Günde bir kaç defa dolup dolup başlarına cehennem yağdıran tayyareler, onların maneviyatını sarsmamıştır.

İşçiler vücuda getirdikleri taburlarla düşmanla çarpışmaya gidiyorlar.

Kadınlar, savaş boyunda, ateş hattında çarpışan vatandaşlarına kendi elleriye yiyecek, içecek taşıyorlar...."

Haksızlarla haklıların mücadelesini ve bu mücadelenin destanlarını yazacak olan tarihe şerefle geçeceğinde şüphe etmediğim Varşova müdafaasına dair çıkan haberler arasında yukarıki satırları okumuşsunuzdur.

Evelki akşam Berlin radyosu da ayni hâdiseden aşağı yukarı, şu lâflarla bahsediyordu:

"Polonya'daki ingiliz ajanları sivil halkı Varşova'yı müdafaaya kışkırtıyorlar. Bu sözlere kapılan varşovalılar da şehirlerinin önünde "gayri meşru — illegal" bir müdafaaya girişerek mânâsız ve maksatsız helâk olup gidiyorlar."

Tuhaftır hâli âlem, bilmiyen söyler,
bilen söyler!

diyeceksiniz. Fakat burada konuşan "bilmiyen" değildir; bildiğini değiştirendir.

Saldırgan ordu, Polonya'ya makineleri, tayyareleri, motörleri, tankları ve bütün bu modern, fakat korkunç vasıtalariyle ne götürüyorlar? İstilâ değil mi?

1918 yılına kadar esasen istilâ altında eziledurmuş olan Polonya'nın o zamanki halini, bakınız, Amerika'nın salâhiyetli muharrirlerinden Raymond Leslie Buell, nasıl anlatıyor:

"Leh köylüsünün yoksulluğu darbımesel hükmünü almıştır. Bu köylülerin bir kibrit çöpünden dört beş defa faydalandıklarını duymuştum. Bir tencere su ile, tuzundan istifade edebilmek için, tekrar tekrar patates kaynatırlardı. Bir köyde çok defa sabaha kadar bir tek ışık yanmadığı olmuştur.

Kışın sonunda ahırlarında yiyecekleri tükenen beygirler, bahar bir an önce gelsin de kendilerini açlık ve kıtlıktan kurtarsın diye istirhamkâr gözlerle gökyüzüne bakar ve mütevekkilâne beklerlerdi.

Malaryadan kırılan köylüler, üzerlerinde lime lime çullar ve deriler altında birer iskelet manzarası alırlardı; ayaklarına da pabuç yerine ağaçlardan soyulmuş kabukları geçirirlerdi.

Polonya'nın bir çok yerlerinde köylülerin, çekmiş oldukları sefalet ve ıstırabın derecesini bir garplının hayal ve havsalası kolay kolay kavrayamaz.

..... Büyük harpte de Polonya, Belçika'dan sonra en ziyade zarar gören, yanıp yıkılan memleket olmuştur. Aşağı yukarı, 2.000.000 binası yanmış, 11.000.000 dönüme yakın arazisi işe yaramaz hale gelmiş, 6.000.000 dönüme yakın ormanı harap olmuştur.

Alman - Avusturya orduları memleketten çekilmeden önce de 7.500 köprüyü atmış, 940 şömendöfer istasyonunu harap etmişlerdir.

Yersiz, yurtsuz kalan mültecileri dilenci haline girmiş, çocuklar sürünmüş, aileleri hastalık kırıp geçirmiştir...."

İstilâ altındaki Polonya'nın ne hale geldiğini bitaraf bir muharririn kaleminden dinlediniz.

Polonya, 1919 danberi bütün bu unulmaz yaralarını sarmağa, eksiklerini tamamlamağa uğraşıyordu.

Şimdi yeniden onu istilâya kalkanlar, oraya bu yeni sarılmış yaraların üzerindeki sargıları çatır çatır sökmeğe mi gidiyorlar?

Bu acı hatıraları unutmıyan bir milletin saldırgana karşı silâha sarılması için Göte dilinde kullanılacak tâbir "gayrimeşru - illegal" mi olmalıdır?

Acaba Sienkieviç'in dili ve Şopen'in ahengi ile Varşova kapılarını haksız yere zorlayanların hareketine ne adı verilebilir?

T. İ.

DIŞ POLİTİKA

Avrupa harbi ve Amerika

Mihver devletleriyle demokrat devletler arasındaki mücadele, tahmin ve tasavvur edildiği gibi, bir "yıldırım harbi" olmamıştır. Harp başlamazdan evel, askerî mütehassıslar bir "yıldırım harbinin" tüyleri ürperten dehşetini anlatıyorlardı: Almanya ve İtalya, havadan, karadan ve denizden bütün kuvetleriyle harekete geçerek, yavaş harekete geçen demokrat devletler cephesini felce uğratacaklardı. İtalya, "sıçrama tahtası" olarak kullanacağı Arnavutluk'tan şarka hücum edecek, Almanya; Polonya ve Romanya'yı istilâ edecek. Trablusgarp'tan başlıyan bir taarruz Mısır'ı ve Süveyş kanalını tehdit edecek. Japonya Pasifik denizinden ingiliz ticaret gemilerini silip süpürecek. İspanya da Cebelüttarık'ı ele geçirerek, Çanakkale ve Süveyş ile beraber Akdenizin bu üçüncü geçidi de kapanacak. Bütün bunlar yıldırım süratiyle yapılacaktı.

Harp beklenilen şekilde başlamadığı gibi, harekât da tahmin edilen şekilde inkişaf etmiyor. İtalya her halde şimdilik bitaraf kalmıştır. İspanya'nın harbe girmeğe hiç niyeti yoktur. Japonya karışmıyor. Hattâ İngiltere ile anlaşmak için teşebbüs yapmıştır. Yalnız başına kalan Almanya ise, Polonya'da bile yıldırım harbi yapamamıştır. Polonya'daki alman askerî harekâtının nasıl inkişaf edeceği malûm değildir. Her halde muhakkak olarak şu söylenebilir ki henüz mücadele başlamış değildir. Almanya yetmiş fırka askerini Polonya hududuna yığmış ve Çekoslovakya meselesinde olduğu gibi, askerî harekâta başlamıya mahal kalmadan ihtilâfı halledebileceğini ümit etmişti. İhtilâf halledilemeyince bu askerler yürümeğe başladılar. Polonya askerleri de onların önünde ricat etmiştir. Fakat bir müsademe vuku bulmamıştır.

Garp cephesine gelince; gariptir ki Almanya burada bir harbi kabul etmek bile istemiyor. Alman tebliğleri beş altı gün garp cephesinden hiç bahsetmediler. Fakat fransızların taarruz için hazırlanmakta oldukları bildirilmektedir. Sigfrid müstahkem hattı üzerine taarruz edebilmek için uzun hazırlık yapılması tabiîdir. Evelki gündenberi ingiliz kıtalarının da fransız topraklarına ayak bastıkları haber verilmiştir. Bu şartlar altında uzun bir harbi hesaba katmak lâzımdır. Ve uzun bir harpte de Amerika en ehemiyetli âmildir. Amerika, dünyanın iktısadî muvazenesinde şüphesiz en büyük ağırlıktır. Ham madde, mâmul eşya, silâh ve harp malzemesi, para, hülâsa bir harbin idamesi için lâzım olan her şey Amerika'da mebzul olarak vardır. Bu memleket harpte bitaraf kalsa bile, vaziyet icabı denizlere hâkim olan devletin müttefikidir. Büyük harbin itilâf devletleri tarafından kazanılmasında Amerika'nın büyük ölçüde rolü olmuştur. Fakat amerikalılar, muharip devlet zümrelerinden biriyle giriştikleri bu sıkı ticaret münasebetlerinin kendilerini 1914 harbine sürüklediğini hatırladıklarından Avrupa'da harp tehlikesi belirince "bitaraflık kanunları„ adı altında bir takım kanunlar yapmışlardır. Bu kanunlara göre, bir harp çıktığı zaman cümhurreisi, muharip devletlere amerikalılar tarafından silâh satılmasını meneder. Cümhurreisi Ruzvelt bu kanunun denizlere hâkim olan İngiltere'ye karşı haksızlık olacağını düşünerek, Amerika meclisi kapanmazdan evel, bunun tâdiline çalışmıştı. Fakat bir takım dahilî politika entrikaları dolayısiyle muvaffak olamadı. Ve âyan ve mebusan meclisleri, gelecek senenin başına kadar tatil kararını verdiler. Bu tatil kararı verilirken, Roosevelt, bir harp çıktığı takdirde bitaraflık kanunlarının tâdili için meclisi fevkalâde olarak içtimaa çağıracağını bildirmişti. İşte şimdi harp gelmiş çatmıştır. Cümhurreisi derhal bitaraflık kanunlarını tatbik ederek, İngiltere'ye, Fransa'ya ve hattâ Kanada'ya harp malzemesi satılmasını menetmekle beraber, bitaraflık kanunlarının tâdilini temin için derhal faaliyete geçmiştir. Vaşington'dan verilen haberlere göre, Roosevelt, meclisi içtimaa çağırmazdan evel, parti liderleri arasında bu meselenin halledilmesini temine çalışmaktadır. Eğer parti liderlerini iknaa muvaffak olursa — ki dün gelen bir telgraf muvaffak olduğunu bildiriyordu — meclisin içtimaı ve tadil kararını kabul etmesi bir formaliteden ibaret kalacaktır.

Almanya, bitaraflık kanunlarının tâdilinden doğacak vaziyetin ne derece kendi aleyhinde olduğunu bildiği için Amerika efkârıumumiyesini rencide edecek her hareketten çekinmektedir. Bu sebepledir ki Athenea vapurunun bir denizaltı gemisi tarafından batırıldığını derhal tekzip ettiği gibi, denizaltı gemilerinin büyük harpteki gibi, haber vermeksizin ve yolcularıyle tayyarlarının hayatlarını emniyet altına almaksızın hiç bir gemiyi batırmıyacaklarını bildirmişlerdir. İngiliz ve fransız şehirlerinin havadan bombardıman edilmemelerinin başlıca sebebi de budur.

Fakat Nazi politikasının hedefleri amerikalılarca ötedenberi malûmdur. Amerika halkı, bu hedefleri, ve hedeflere varmak için tâkip edilen yolu, istikrâh ile karşılamıştır. Hitler Almanya'sı, Amerika'da, hattâ ikinci Wilhelm Almanyasından daha büyük bir nefret uyandırmıştır. Polonya'ya karşı yapılan haksız tecavüz de tahmin edilebileceği gibi, bu hisleri ancak derinleştirebilir. Bu sebepledir ki bitaraflık kanunlarının tadili bir emrivaki olarak kabul edilebilir. Ve bu temin edildikten sonra Amerika'nın harp sanayii demokrat devletlerin nam ve hesabına çalışmış olacak, yani Amerika filî olarak bu devletlerin müttefiki vaziyetine geçecektir.

A. Ş. ESMER

DÜNYA HABERLERİ

Slovakyada yeni tevkifler

Budapeşte, 13 a.a. — Kassa'dan buraya verilen haberlere göre, Slovakyada macar ekalliyetine mensup bulunan şahıslar hakkında yeni yeni takibat yapılmakta ve Hlinka muhafızları, macar ekalliyeti arasında birçok kişiyi tevkif eylemektedir.

Radyolar musadere ediliyor

Budapetşe, 13 a.a. — Bratislava'dan bildirildiğine göre slovak makamatına itimada şayan olmıyan kimselerin ellerindeki telsiz telgraf cihazlarını müsadere etmeleri için tâlimat verilmiştir.

Bu tedbir, devletin müdafaası kanununun ahkâmını tatbiken alınmıştır.

İngiliz - Fransız görüşmeleri

İngiltere ve Fransa tek memleket gibi hareket edecekler

İngiliz - Fransız eksperleri Almanyanın iaşe Teşkilâtını bozmak için Londra'da işe başladı

PARİS; 13. a.a. — Yarı resmî mahafilin mütaleaları, fransız ve ingiliz şeflerinin Fransa'nın meçhul bir noktasında yapmış oldukları görüşmelerin ehemmiyetini tebarüz ettirmektedirler.

Bu görüşmelerin İngiltere ile Fransa'nın noktai nazarlarının tamamiyle yekdiğerinin ayni olduğunu ve iki memleketin sadece yekdiğerine müvazi olarak değil, belki tek bir memleket imiş gibi hareket etmeğe karar vermiş olduklarını isbat etmiş olduğu söylenmektedir.

Dünkü görüşmeleri, mümasil görüşmeler takip edecektir.

Dünkü görüşmelerden evvel general Gamlin ile general İronside ve ingiliz fransız hava kuvvetleri erkânı arasında birtakım teknik müzakereler yapılmıştır.

Görüşmeleri müteakip neşredilen bir tebliğde göstermiş olduğu mukavemetten dolayı Polonya ordusu tebcil edilmekte ve Fransa ile İngilterenin Polonya'ya mümkün olan her türlü yardımı yapmağa karar vermiş oldukları ilâve edilmektedir.

Selâhiyettar mahafilde Polanya'yı müttefiklerinden ayırmağı istihdaf eden almanların çevirmiş oldukları manevraya bundan iyi bir cevap verilmiyeceği beyan olunmaktadır.

Fransa ile İngiltere'nin ancak mahdut harekâtta bulunacakları fikrinin mevsimi geçmiş olduğu mütaleası ileri sürülmektedir.

Büyük Britanya İmparatorluğu'nun bütün kuvvetleri, ingiliz kuvvetlerine iltihak etmiştir. Fazla olarak İngiltere ile Fransa arasındaki iktisadî mesai birliği tamdır. İngiliz ve fransız eksperleri, her iki memleket iaşesini temin etmek ve Almanya'nın iaşe teşkilâtını bozmak için Londra'da işe koyulmuşlardır.

Çemberleyn bu sefer şemsiyesini götürmedi

Londra, 13 a.a. — Bütün gazeteler, fransız - ingiliz yüksek harp meclisinin dünkü toplantısı hakkında tefsirlerde bulunmakta ve Çemberleyn'in geçen sene 15 eylülde Berchtesgadene giderken yaptığı gibi bu sefer şemsiyesini götürmediğini kaydeylemektedirler.

Daily Express gazetesi Çemberleyn'in bu sefer Hitler'e karşı açılan amansız bir harp azmini takviye etmek üzere seyahat ettiğini yazmaktadır.

Daily Telegraph gazetesi, Hitlerizme karşı açılan mücadeleye sonuna kadar devam etmek lâzımgeldiğini kaydetmektedir.

Times gazetesi, yüksek harp meclisinin verdiği kararın tesirleri sonradan görüleceğini yazmakta, Fransayı İngiltere'den ayırmak için sarfedilen gayretlerin boşa gittiğini ilâve eylemektedir.

Bükreşte hava hücumlarına karşı tedbirler

Bükreş, 13 a.a. — Bükreş'te halka muhtemel hava hücumlarına karşı ne suretle korunulacağını öğretmek üzere bir takım tedbirler alınmıştır. Tramvaylar, kül rengine boyanmıştır. Gazlara karşı tahaffuz kurslarının miktarı arttırılmıştır. Payitahtın bütün mahallelerindeki çocukların vilâyetlere nakli için hazırlıklar yapılmaktadır.

Polonya'dan gelmiş olan bütün fransızlar, hudutta ve Romanyadaki seyahatleri esnasında Romanya memurları tarafından kendilerine gösterilmiş olan iyi muameleden bahsetmektedirler. Bunların arasında birçok mühendisler vardır.

Romanya'ya inen leh tayyarecileri

Bükreş. 13. - a.a. — Cernavtzi'den bildirdiğine göre dört Leh askerî tayyaresi Leh - Romen hudut mıntakasında karaya inmiştir. romen makamları bu tayyareleri müsadere etmişlerdir. Tayyarelerin mürettebatı bir temerküz kampına sevk edilmişlerdir.

İngiltere Çekoslovak ilhakını tanımıyor

Londra, 13 a.a. — Hariciye nezareti, Bohemya, Moravya ve Slovakya ile Danzig serbest şehrinin alman işgali altına alınmış arazi parçaları addedilmeleri lâzım geleceğini bildirmiştir.

İngiltere sığınaklarda mektepler yapıyor

Londra, 13 a.a. — Daily Herald gazetesi, İngiltere'nin "bitaraf" mıntakalarındaki hiç bir mektebin halihazirda kazılmakta olan siperlerin ve yapılmakta olan sığnakların ikmaline kadar açılmıyacağını haber vermektedir. Spor sahalarında kâin olan bu siperler, mümkün olduğu kadar geniş olacaktır. Siperler, mektep sınıflarına benziyecek ve içlerinde sıralar bulunacak ve elektrik tertibatını haiz olacaktır.

20.000 kişi daha silâh altına alınıyor

Londra, 13 a.a. — Bu hafta zarfında askerî mükellefiyet kanunu mucibince askerlik hizmetine alınmış olan ilk sınıfa mensup 20.000 kişilik yeni bir grupun silâh altına dâvet edileceği bildirilmektedir.

General Veygand Berut'a döndü

Dört gündenberi şehrimizde bulunmakta olan Fransa'nın şark orduları kumandanı general Veygand beraberinde gelen zevatla birlikte ve kendi hususî tayyareleriyle dün sabah saat 8 de hava meydanımızdan kalkmış ve Berut'a dönmüşlerdir. Berut istasyonundan telsizle alınan malûmata göre general saat 10.52 de Berut'a vasıl olmuştur.

Çıkan harp karşısında İtalya'nın vaziyeti

Roma. 13. - a.a. — "Giornale D'Italia" gazetesi müdürü tarafından yazılan başmakalesinde ingiliz fransız ricali tarafından yapılan resmî beyana ta bakılacak olursa, tam ve uzun bir harbe intizar etmek lâzım geldiğini tebarüz ettirmektedir. Bu muharebe, doğrudan doğruya hiçbir italyan menfaatini tehdit etmemekte ise de sebepleri ve akislerile birçok meseleler ihdas etmektedir ki bu meselelere meselâ Avrupa'nın başka bir şekilde tanzimi, kuvetlerinin yeniden taksim ve tevzini, hak ve iş vasıtalarına nisbetle milletler arasındaki münasebetler meseleleri gibi İtalyanın esaslı menfaatlerine dokunan meseleler karışmış bulunmaktadır.

Bunlar, umum Avrupa nizamı ve adaleti meselesi şeklinde hülâsa edilebilir.

Nazırlar meclisinin geçenlerde neşrettiği bir tebliğde İtalyanın siyasî vaziyeti tarif edilmektedir.

Bu siyasetin gayeleri, ihtilâfın inkişafında ve bir neticeye varmasında birer âmil olmaktan hâli kalmıyacak olan ve fakat Avrupa'nın hakikî menfaatleriyle âhenktar bulunan italyan menfaatlerinin tanınması ve müdafaasıdır. Roma hükümeti, gündelik siyasî faaliyetini İtalya'nın ve Avrupanın menfaatlerine hasretmektedir. İtalyan milleti, aynı müdafaa gayesine askerî ve mülkî hazırlığını, disiplinin, Duçe'nin eserlerine ve memleketin mukadderatına olan imanını da vakfetmektedir.

İtalyanın müstakbel hattıhareketi ne olacağı hakkındaki ecnebî tahminlerden bahseden Giornale d'İtalia direktörü, bütün bunların Avrupa kuvetleri çerçevesi içerisinde İtalyanın birinci derecede olan rolünü tanımak demek olduğunu yazmaktadır.

Sovyetler Birliğinde

İhtiyatların silâh altına çağırılması devam ediyor

Moskova, 13 a.a. — (D. N. B.) İhtiyatların silâh altına çağırılması devam ediyor. Moskova sokaklarında ve istasyonlarında trenlerle sovyetlerin garp hudutlarına sevkedilmekte olan seferber kıyafette ve silâhlı kıtaat görülmektedir. Bu kıtaat büyük bir sükûnet ve nefse itimat gösteriyor.

İhracat hakkında bir emir

Moskova, 13 a.a. — Haricî ticaret komiserliği, kanunları, idarî nizamatı, veya döviz kontrol sistemi Rusyanın haricî ticaretine gayrimüsait olan memleketlere ihracatı yasak edebilecektir.

Bu yasak peşin olarak tediye yapılmadığı takdirde tatbik edilebilecektir.

Kanada taarruza uğrarsa Amerika lâkayt kalmıyacak

Vaşington, 13 a.a. — B. Ruzvelt, gazetecilerle yaptığı bir görüşmede geçen sene Kingston'da söylediği nutku tefsir eder mahiyette beyanatta bulunmuştur.

B. Ruzvelt, Kingston nutkunda, eğer Kanada yabancı bir devlet tarafından tehdit edilrse, bu keyfyet Amerika hükümetce "alâkasızlıkla„ karşılanmıyacaktır, demişti.

Gazetecilere bugün yaptığı beyanatta B. Ruzvelt, bu vaziyetin yalınz Kanada için değil, fakat aynı zamanda bütün Amerika milletleri için ve bu arada Britanya ve Holanda Güyanı, Britanya Hondurası, fransız Martinki, Guadelup ve Amerikadaki diğer Avrupa toprakları için de carî olduğunu tasrih eylemiştir.

Kanada'da memnuniyet

Ottava, 13 a.a. — Müttefikler mağlup olduğu takdirde ingilizlerin Amerikadaki topraklarını ve Kanadayı Birleşik Amerika devletlerinin müdafaa edeceğine dair Ruzvelt tarafından yapılan beyanat Ottava'da hararetle karşılanmıştır.

Bu beyanat, Birleşik Amerika devletlerinin Kanadanın toprak tamamlığını garanti edeceği hakkında katî bir vait olarak telâkki edilmektedir.

Amerika kongresi ayın 21 inde toplanıyor

Vaşington, 13 a.a. — Reisicümhur B. Ruzvelt kongreyi 21 eylül öğle vakti fevkalâde toplantıya dâvet etmiştir.

DÜNKÜ

İSTANBUL Gazeteler

TAN

Başvekilin nutku münasebetiyle

Sabiha Zekeriya Sertel, Başvekilimiz Dr. Refik Saydamın Büyük Millet Meclisindeki nutkunu bahis mevzuu ediyor, Bu nutkun kısa cümlelerinden bugünkü vaziyetimizi çıkarmanın mümkün olduğunu söylüyor, Almanya, Polonya ve Sovyet Rusya ile münasebetlerimizin nutukta söylenilen cümlelerle en güzel ifade şeklini bulunduğuna kaydederek iç meselelerimize geçiyor ve diyor ki :

Başvekilin iktisadî vaziyetimiz hakkında verdiği malûmat, harp ihtikârına karşı alınan tedbirler, malî vaziyetimizin sağlamlığını gösteren izahat da, harbe girelim veya girmeyelim, sağlam bir mevkide olduğumuzu göstermeğe kâfidir. Bir zaruretle bu harbe girecek olsak dahi, bu defa, Cihan harbinde geçirdiğimiz iktisadî buhranı, açlığı geçirmemize sebep yoktur. Bugün memlekette istihsal vasıtaları çoğaldığı, iktisadî tedbirler evelden alındığı için, uzun harb halinde dahi iktısaden mukavemet edebiliriz. Bu sağlam vaziyet içerisinde harb Türkiye için bir felâket değildir... Fransa, İngiltere, Sovyet Rusya balkan memleketleriyle dost olduğumuz müddetçe bu harp bâdiresini asgarî müşkülâtla atlatmak imkânlarımız çoktur. Harp istemiyoruz. Fakat harp gelirse, ona karşı koymak için ordumuz ne kadar sağlamsa, dahili vaziyetimiz de o kadar sağlamdır.

Başvekilin nutkundan istihraç ettiğimiz mâna budur.. Hiç telâş etmeden, vakar ve sükûnetle hâdiseleri bekliyebiliriz.„

Pilsudski'nin mezarı:

Gene Tanda Sabiha Zekeriya Sertel, alman askerinin bu büyük millî kahramanın mezarı önünde hürmetle igilişini bahis mevzuu ederek diyor ki :

"Taliin ne garip bir cilvesidir ki, tecavüze uğrıyan milletler, kurtarıcılarının mezarı önünde minnetle eğilirken, tecavüze geçenler ilham aldıkları pirleri bir defacık olsun anmak nezaketini göstermediler. Cihan harbinde büyük Almanya için kılıç kuşanan Kayseri hiç kimse bir defacık olsun saygı ile anmadı... Kayser Velhelmin ismi geçtiği yerde, diş gıcırdısından başka bir şey duyulmadı. Hattâ Hitler bile, onun bıraktığı çizmeleri ayağına geçirdiği halde, selefine bir demet ciçek bile göndermeyi hatırlamadı...

Bugün insanlık ancak istiklâl kurtarıcıların önünde eğiliyor. Pilsudskinin mezarı, bu hürmetin, bu minnetin, bu sevğinin sembolüdür.„

AKŞAM

Akdeniz'in açık olması

Akşamdan akşama sütununda Vâ - Nû "Akdenizin açık olmasından istifade etmeliyiz„ başlıklı fıkrasında diyor ki :

"Eskiden bazı harpler bir feveranneticesi patlayrverirmiş. Falanca hükümdarın ansızın celâllenerek askerine "Yürü!„ emrini verdiği vaki olurmuş. İtiraf etmeli: bu seferki öyle olmadı. A Senelerdir hazırlık, hazırlık... Hele son aylar zarfında, muharebe adetâ :

— Geliyorum, haberiniz olsun! - diye bağırdı.

Ve geldi de.

Fakat iktisat cihetinden sürprizle karşılaşmış gibiyiz. Başta "iod" olmak üzere bir çok tıbbî mevad yok, yahut pek az. Kalay vesaire nevinden bazı diğer maddeler de öyle.

Şimdilik yalnız orta Avrupa piyasası yarı kapalıdır. (Yarı kapalı, zira Almanya, bitaraflara mal satabileceğini söylüyerek açıkkapı bırakıyor).

Mademki Türkiyede "drije iktisat„ dır; nicin bu haller olsun ?

Şimdilik bir çok memleketlerden ... sığimizi tamamlamak halâ kabildir. Henüz Akdeniz açık. İnşallah bundan istifade edip elimiz kolumuz bağlı oturmıyoruzdur, zamanı boşuna geçirmiyordur.

— Karşılığı hani? Neyle alacağız?

"Bir çok mallarımız ihraç edilmediğinden piyasada mahsus bir tenezzül görülmektedir, müstahsilin zarar etmemesi için tedbir düşünülüyor!„ gibi haberler de intişar ediyor.

Karşılığı belki budur.

Fakat katiyetle tayin edecek biz ... ğiliz. İktisatçılarımızı bugün için yetiştirdik. Mevcudiyet göstermeleri, ... davranmaları icap eder. İmkân ve fırsatı kaçırmamalı.„

CUMHURİ...

Harp kısa sürebilir mi?

Bu başlıklı başvazısında B. Nadir N... harp vaziyetini tetkik ediyor ve alman ordusunun Polonyayı istilâ etse bile hemen bitiveceğine inanmak doğru olmadığını kaydederek İngiltere ve Fransa harp ettikleri meselenin ne Danzig, ne Koridor, ne de Polonya meselesi olmadığını bunun daha çok şümullü bir ... lunduğunu kaydederek diyor ki :

"Şu halde iki kuvetli taraf arasında ve büyük bir cihan dâvasını hal u... runda başlıyan bu harbin uzun ve y... ratıcı olacağını tahmin etmek hakikate yakındır. Bütün servet kaynakları seferber hale getirilecek, bütün enerji sarfedilecek ve her beşerî ihtirasta ... duğu gibi belki de gene hiç bir esaslı ... ticeye varılmıyacaktır.

İnsanlığı sevenler bu ateşin mümkün mertebe dar bir sahada kalmasını istiyorlar ve bunun için gece gündüz çalışıyorlar. „

SON POS...

Vaziyet

Emekli general Hüsnü Emir Erkilet harp vaziyetini tetkik ederek, son çarpışmalara tahlil ederek "Leh ordusunun son hareketleri, bu memleket için hayırlı bir vaziyet yaratıyor„ diyor.

Muhittin Birgen "Yeni vaziyet ve hükümet" başlıklı yazısında vaziyeti tahlil ederek, hükümetin beyanatının yansıtığı sükûn hislerine tercüman oluyor, ... zısını şu cümle ile bitiriyor: "Huzur ve emniyetle onun etrafında bulunuyoruz.„

YENİ SAB...

1914 hudutları

Hüseyin Cahit Yalçın bu başlıklı b... makalesinde, harbe başlıyan almanlar bunu başaracakları yerde sulha dönm... için çareler araştırdıklarına işaret ede... diyor ki :

"Almanya bugün müttefik ingiliz fransız kuvetleri karşısında ne yapacağını bilmiyerek kıvranıp duruyor. Fakat, dediğimiz gibi Wilson prensipleri hakikî ve samimî surette sarıldığı ... karşısında hiç bir kuvet kalmaz; k... da hepsine galebe çalar.„

Almanlar sivilleri ... bombalıyacak

(Başı 1. inci sayfada)

Buna binaen alman ordusu ba... mandanlığı, leh mukavemetini kı... ğa imkân verecek bütün vasıt... kullanmaları için muhtelif ord... emir vermiştir.

Bu tedbirlerin mesuliyeti a... başkumandanlığına değil, tam... leh hükümetine ve leh kumand... ğına terettüp etmektedir.

Sivil halkın bombardımanı karşı Lord Halifaks'ın söyledikleri

Londra, 13 a.a. — Lordlar Ka... sında bir suale cevap veren Lor... lifaks, alman başkumandanlığın... vil ahalinin mukavemetini kırm... çin Polonya açık şehirlerini ve ... lerini bombardıman etmek hak... ki niyetinden İngiltere hüküm... resmen haberdar olmadığını söy... tir.

Lord Halifaks, İngiltere hük... tinin kendi kuvetlerini bu yold... didata tâbi tutmasının ancak dü... lar tarafından da aynı tahdida... yet edilmekle mukayyet old... söylemiş ve düşman bunlara ria... mediği takdirde Büyük Britan... kümetinin münasip addedece... hareketi takipte kendisini tam... serbest göreceğini ilâve etmiş...

İzmir limanınd...

İzmir : 13. - a.a. — Ağustos ... çinde İzmir limanına cem'an ... ton hacminde gemi gelmiştir. ... dan 167 türk, 12 italyan 7 alman... giliz, 6 hollanda, 5 yunan gem...

2 — İhalesi 28-9-939 persembe günü saat

Uzun bir harbe karşı

Almanlar tedbir alıyorlar

İki kat elbisesi olanların üçüncü bir kat yaptırmaları bile yasak !

Amsterdam, 13 a.a. — "Telegraf" gazetesinin Berlin muhabiri Almanya'nın ekonomik vaziyeti hakkında gazetesine verdiği bir haberde uzun bir harp ihtimaline karşı alman makamatının ciddî tedbirler almakta olduğunu bildirmektedir.

Bilhassa kimya endüstrisi büyük bir gayret sarfetmekte ve meselâ, reçineden yağ yaparak Almanyanın yağ meselesini halletmiye çalışmaktadır.

Mamul eşya musadere ediliyor

Bern, 13 a.a. — Bund gazetesinin Berlin'deki hususî muhabiri, topyekûn harbin iktısadî rejimi hakkında izahat vermektedir.

Bu izahattan anlaşıldığına göre, alman makamatı, iptidaî maddelerle aşağıdaki mamul eşyayı müsadere etmek için bir kararname hazırlamaktadırlar.

Deriler, mâdenler, kimyevî müstahzarat, benzin ve emsali... daha şimdiden yün, pamuk, ve diğer mensucat mevaddının müsaderesi karar altına alınmıştır.

Bu mevaddın işlenmesi, daha şimdiden üçte bire inmiştir. Hattâ bazı yerlerde bu nispet, beşte bire tenezzül etmiştir. Mâdenlerden istifade hususu, ordu ihtiyacatına hasredilmiştir.

Şiddetli bütçe tasarrufları

Bundan başka, Almanya'nın bütün hükümet dairelerinde çok şiddetli bir bütçe tasarrufu rejimi vazedilmiştir. Bu rejim, malzemede de tasarruf yapmasına şamildir. İki kostümü olan bir kimse bir üçüncüsünü satın alamaz. Yüzde 50 nispetindeki ağır munzam vergiye gelince, bu vergi, bilhassa asgarî varidata dokunmaktadır.

Burd gazetesinin muhabiri, Hitlerin tek bir ihtimal nazarı itibare almış olduğunu ilâve etmektedir. Bu ihtimal de şudur:

"Halkın nihaî zaferin istihsaline yardım etmek için fedakârlıkların son haddine kadar gitmesi...,,

Bu muhabir, B. Hitler'in cepheye gitmeden evel parti dahilinde bu devir rejimini kabulde fütura kapılacak olanlara karşı bilhassa şiddetli bir tavır terettüp etmiş olduğunu istihdafa atfen yazmaktadır.

Polonya'da erzak musadere ediliyor

Bern, 13 a.a. — Polonya sefarethanesinin Pat ajansına atfen bildirdiğine göre Polonya'da bulunan alman kıtaları erzak müsadere etmekte ve mümkün olduğu kadar ihtiyat stoklar vücuda getirmeğe çalışmaktadırlar.

Almanlar tarafından teşkil edilen hususî ekipler, rekolteyi kaldırmakta, bir yandan da patates, pancar ve muhtelif sebzeler ekmektedirler. Polonya ahalisi, bu yüzden şimdiden açlık çekmektedir.

İstanbul'a gelen asyalı talebeler

İstanbul, 13 (Telefonla) — Bugün Konvansiyonel treniyle İstanbul'a 10 Iraklı, 4 İranlı, iki de Hintli talebe gelmiştir. Talebeler harp dolayısiyle memleketlerine dönmektedirler.

Coğrafya Fakültesi talebesinin seyahati

Ankara tarih - coğrafya, dil fakültesi coğrafya kısmı talebelerinden 20 kişilik bir talebe grupu orta Anadolu bölgesinde coğrafî tetkiklerde bulunmak üzere şehrimizden ayrılmışlardır. Kafilenin başında Doçent B. Cemal Alagöz ve B. Niyazi Çıtakoğlu bulunmaktadırlar. Talebeler Çorum, Merzifon ve Kastamonu havalisini gezecekler ve ay sonuna doğru şehrimize döneceklerdir.

İstanbul'a bir mısırlı prenses geldi

İstanbul, 13 (Telefonla) — Bugün gelen ekspresle Mısır kıralı Majeste Faruk'un akrabasından prenses Melek İstanbula gelmiştir. Mısırlı prenses birkaç gün burada kaldıktan sonra memleketine gidecektir.

İsviçre ile ticaret anlaşması

İstanbul, 13 (Telefonla) — İsviçre ile yeni ticaret anlaşması müzakerelerine iştirâk eden heyetimiz âzasından Türkofis müşaviri B. Atıf bugün İstanbul'a gelmiştir. Öğrendiğime göre anlaşma henüz neticelenmiş değildir. Yalnız İsviçrenin memleketimizden alacağı buğday ve diğer ziraî mahsuller hakkında iki taraf mutabık kalmıştır.

Venedik'le ecnebi limanları arasında vapur seferleri yakında yeniden başlıyor

Venedik, 13 a.a. — Venedik ile ecnebi memleketler arasındaki deniz servisleri pek kısa bir zamanda yeniden başlıyacaktır. Evelâ şimalî Afrika, Libya ve bunları müteakip derhal şark ve Mısır servisleri işlemeğe başlıyacaktır. İtalyan limanları arasındaki servisler normal bir şekilde işlemektedir. Bu hal, beynelmilel ihtilâflara rağmen İtalyada tam bir sükûnet hüküm sürdüğüne delil addedilmektedir.

İzmir Enternasyonal Fuarını ziyaret ediniz

20 Ağustos — 20 Eylül 1939

Dük de Vindsor İngiltereye döndü

Londra, 13 a.a. — Dük ve düşes de Windsor, bugün İngiltere'ye gelmişlerdir. Dükün 10 ilkkânun 1935 de tahttan indikten bir kaç saat sonra İngiltere'den ayrıldığı hatırlatılmaktadır.

Dük de Windsor, bir müddet evel Paris'te Chamberlain ile görüşmüştür. Başvekil, Düke kendisinin İngiltere'ye dönmesinde bir mahzur görmediğini söylemiştir. Dük, ordu mareşalı ve Gal muhafız kıtasının miralayıdır.

Tecavüzden kurtulan İngiliz gemisi Amerikada

Nevyork, 13 a.a. — "Arandora" ismindeki ingiliz gemisi 441 yolcuyu ve 17 milyon altın doları hamil olduğu halde Nevyork'a gelmiştir.

Vapurun kaptanı okyanusta 9 alman tahtelbahirinden kurtulmak için büyük bir gayret göstermek mecburiyetinde kaldığını söylemiştir.

Amerikan sigorta kumpanyaları ingiliz - fransız ve Polonya vapurlarının sigorta ücretini yüzde elli artırmıştır.

Panama kanalını müdafaa tedbirleri

Nevyork, 13 a.a. — "Grant" ismindeki ilk büyük nakliye gemisi içinde, Panama kanalının muhafazasına memur edilenlerin aileleri de dahil olmak üzere, 1135 yolcu bulunduğu halde Brooklyn'den Panama'ya hareket etmiştir.

İtalya'daki japon askerî heyeti Amerika'ya gidiyor

Roma, 13 a.a. — Bir müddettenberi İtalya'da bulunan japon askerî heyeti bu sabah Napoli'ye hareket etmiştir.

Heyet 16 eylülde "Conte di Savoia" transatlantiği ile buradan Amerika'ya hareket edecektir.

KÜÇÜK DIŞ HABERLER

× *Kopenhag* — Norveç, İsveç, Finlandiya ve Danimarka başvekil ve hariciye nazırları önümüzdeki pazartesi ve salı günleri Kopenhag'da toplanarak harbin ortaya çıkardığı bitaraflık meselelerinin tetkik edeceklerdir.

× *Paris* — Irak'ın Paris orta elçisi Muzahir Paşa bu sabah meçhul askerin kabrine bir çelenk koymuştur.

× *Belgrat* — Almanya, Yugoslavyadan gelecek yolcular için vize usulünü tekrar mecburî kılmıştır.

× *Madrit* — Yeni millî İspanyol meclisi 90 âzadan teşkil edilmiştir. Bunların otuzu eski meclis âzasından dır.

× *Belgrat* — Yugoslavya'nın Varşova sefiri B. Vassilie Protitch, tekaüde sevkedilmiştir.

× *Nevyork* — Amerikan esham borsasında dün bilhassa çelik, bakır, havacılık ve kimya endüstrilerine ait esham fiyatlarında mahsûs bir tenezzül kaydedilmiştir.

× *Helsinki* — Finlandiya hükümeti, hususî bir müsaade olmaksızın, demir ve odun ihracını yasak etmiştir.

PRAĞ'DA İngiliz konsolosu ve memurlar tevkıf edildiler

LONDRA; 13. a.a. — Daily Expres gazetesinin Amsterdam'daki hususî muhabirinin bildirdiğine göre Prag - daki Gestapo teşkilâtı, ingiliz konso - losu ile konsolosluk memurlarını ve bunların ailelerini tevkif etmiştir. 16 kişi olan mevkuflar, İngiltere sefare - tinde ikamet etmektedirler. Sefaretin kapıcısı, Amsterdam'a telefon etmiş, fakat mevkufların sıhhatte olup ol - madıklarına dair malûmat verememiştir.

O aralık telefon başına gelen bir gestapo memuru, mevkuflar hakkında fazla malûmat verilmiyeceğini ve bunların telefon etmesinin yasak olduğunu bildirmiştir. Amerika konsolosu - nun vaziyetten haberdar edildiği öğ - renilmiştir.

Daily Expres gazetesi, Amsterdamdan Amerika konsoloshanesine tele - fone edilmek istenilmişse de buna imkân hasıl olmamış olduğunu ilâve et - mektedir.

Diğer cihetten News Chronicle gazetesinin Amsterdam'daki muhabiri, ingiliz konsolosu ile ailesine iyi muamele edilmekte olduğunu ve Amerika konsolosunun bunların bitaraf bir memlekete gitmelerine müsaade edilmesine uğraştığını haber vermektedir.

İtalyada siyasî polis için tahsisat

Roma, 13 a.a. — Resmî gazete, "siyasî polis servisinin muntazam surette işlemesi için" dahiliye nezaretine iki buçuk milyon liretlik munzam tahsisat veren bir kararname neşretmiştir.

Macaristanda tevkifler

Budapeşte, 13 a.a. — Sokaklarda ve yahut umumî binalarda halkı telâşa düşürecek bir takım sözler söylemiş olan 5 kişi tevkif edilmiştir. Hatırlardadır ki, dahiliye nezareti, divarlara bir takım afişler yapıştırtarak, halkı bu gibi telâş uyandıracak hareketlere ve casusların faaliyetlerine karşı müteyakkız bulunmağa davet etmiş idi.

Belçikada alınan tedbirler

Brüksel, 13 a.a. — Evelce alınmış iken bilâhare vaz geçilen tedbirlerin şimdi tatbikine karar veren hükümet, seferberlik devam ettiği müddetçe kahvelerin saat 12 den 14 e ve 17 den 21 e kadar açık bulunabileceklerini bildirmiştir.

İaşe tedbirleri

Brüksel, 13 a.a. — "La Libre Belgique" gazetesinin bildirdiğine göre eylül sonlarına doğru ekmek vesika ile tevzi edilecektir. Diğer cihetten aynı tarihten itibaren benzin ve saire fiatları mahsûs derecede yükselecektir.

Resmî ilânlar için ricamız

Gazetemizi sekiz sayfa olarak çıkarmak zarureti karşısında şimdiye kadar resmî dairelere ait ilânlar için ayırdığımız sayfaları azaltmak mecburiyetinde olduğumuzdan ve tahsis edeceğimiz sayfalara da ilânlarımızın hepsinin sığdırılması kabil olamadığından, ilânların tertibinde kullandığımız bir kısım hurufatı küçültmek tedbirini almış bulunuyoruz.

Bu vaziyete göre, 15 eylül 1939 tarihinden itibaren gelecek ilânların santimetresine on kuruş zammedeceğiz ve netice itibariyle eski tarifemizle aldığımız bir ilânın tutarı bugünkü tarifemizin aynı olacaktır.

Gönüllü hastabakıcı kursları açılıyor

Kızılay, kıtlık, zelzele, sel ve saire gibi umumî ve mevziî felâket anlarında ve lüzumunda seferî vaziyetlerde muvazzaf hasta bakıcı hemşirelere yardımcı olmak üzere gönüllü hasta bakıcılar yetiştirmek kararını vermiştir. Bunun için memleketimizin birkaç yerinde gönüllü hasta bakıcı kursları açılacaktır. İlk olarak İstanbul'da Aksaray'da faaliyette bulunan kızılay hasta bakıcılar hemşire mektebinde kursun açılma faaliyetine başlanılmıştır.

Türk anaları ve kızları bu kursa büyük bir arzu ile kaydolmıya koşmuşlardır. Bu vaziyet, Ankaradaki ve müteakiben diğer yerlerdeki kursların açılmasına dair verilen kararların süratle tatbikini temin etmektedir.

Kursa en az orta tahsil görmüş olan 20 - 45 arasındaki türk vatandaşı kadınlarımız kaydolunmaktadırlar. Kurs üç ay devam edecek ve gönüllü kadınlarımıza buralarda ilk yardımlar, aşılar, seromlar, tatanos, gazlı kangren, erisipel, kanamalar, kırıklar ve envaı, zehirli gazların nevileri, mühim salgın hastalıklar ve alınacak tedbirlerle kurşun, bomba, şarapnelden hasıl olma harp yaraları, mikrop, zehirlenme, nesiçlerin zehirlenmesi ve enfeksiyon hakkında umumî malûmat verilecektir.

İzmir'de ihtikârla mücadele tedbirleri

İzmir, 13 a.a. — Belediye idare, mıntaka ticaret ve emniyet müdürlükleri ihtikârla mücadele için büyük bir faaliyet göstermektedirler. Mücadele teşkilâtı halkın gördüğü fiyat tereffülerini ve ihtikâr mahiyetinde her hareketi belediyeye haber vermesini bildiren bir beyanname neşretmişlerdir. Şehrimiz esnaf cemiyetleri de ticaret odasında mıntaka ticaret müdürünün iştirâkiyle bir toplantı yaparak aynı mesele üzerinde müzakerelerde bulunmuşlardır.

Alınan kararların derhal tatbikine geçilecektir.

RADYO

TÜRKİYE

Radyo Difüzyon Postaları
TÜRKİYE *Radyosu* — ANKARA *Radyosu*
DALGA UZUNLUĞU
1648 m. 182 Kcs./120 Kw.
19.74 m. 15195 Kcs./ 20 Kw. T. A. Q.
31.70 m. 9465 Kcs./ 20 Kw. T. A. P.

ANKARA

PERŞEMBE: 14.9.1939
12.30 Program.
12.35 Türk müziği Okuyan: Sadî Hoşses. Çalanlar: Cevdet Kozan, Fahire Fersan, Refik Fersan. 1 - Bestenigâr peşrevi. 2 - Mustafa İzzet efendi - Gayriden bulmaz teselli. 3 - Bimen şen - bestenigâr şarkı - Mızrabı bırak zülfünü sinemde gezindir. 4 - Bol ahenk Nuri bey - Saba şarkı - Neyle zeptetsem. 5 - Şerif İçli - saba şarkı - Pür zemzem. 6 - Halk türküsü - Aşık Kerem.
13.00 Memleket saat ayarı, ajans ve meteoroloji haberleri.
13.15 - 14 Müzik (karışık program - Pl.).
19.00 Program.
19.05 Müzik (oda müziği - Pl.).
19.30 Türk müziği (fasıl heyeti).
20.15 Konuşma.
20.30 Memleket saat ayarı ajans ve meteoroloji haberleri.
20.50 Türk müziği (müşterek ve solo teganni). Okuyanlar: Müzeyyen Senar, Sadi Hoşses. Çalanlar: Cevdet Kozan, Fahire Fersan, Refik Fersan. 1 - kürdilihicazkâr peşrevi. 2 - Lemi - kürdilihicazkâr şarkı (Esirindir benim gönlüm). 3 - Lemi - Kürdilihicazkâr şarkı (İsmi ey şuhu sertab-. 4 - Osman Nihat kürdilihicazkâr şarkı (Akşam güneşi kalkmalı). 5 - Rahmi bey nihavend şarkı (Süzüp süzüp de ey melek). 6 - Kâzım Us - Hüseyni şarkı (Saçından örülü). 7 - Kâzım Us - Hüseyni şarkı (Merhamet kıl). 8 - Halk türküsü (Yakma gel yakma). 9 - Sadettin Kaynak muhayyer türkü (Batan gün). müşterek. 10 - Sadettin Kaynak Ne zaman görsem onu. müşterek.
21.30 Konuşma.
21:45 Müzik (romanslar).
22.00 Müzik (küçük orkestra) şef Necip Aşkın. 1 - Ganglberger - Aşk çanları. 2 - Adolf Grunow - Berlin Viyana valsi 3 - Becce - Serenad. 4 - Fritz Recktönwald - Grinzingde - potpuri. 5 - Rachmaninoff - Prelud. 6 - Ganglberger - küçük fülüt için konser parçası. 7 - Sorge Bortkiewicz - Gavot. 8 - Brahms - macar dansı No. 17.
23.00 Son ajans haberleri, ziraat esham tahvilât kambiyo - nukut borsası (fiyat).
23.00 Müzik (cazbant Pl.).
23.55 - 24 Yarınki program.

Ankara Borsası

13 Eylül 1939 Fiyatları

ÇEKLER

	Açılış F.	Kapanış F.
Londra	5.24	5.24
Nevyork	129.065	130.3475
Paris	2.96	2.9775
Milâno	—	—
Cenevre	29.3725	29.6875
Amsterdam	68.5875	69.22
Berlin	—	—
Brüksel	22.2025	22.49
Atina	—	—
Sofya	—	—
Prag	—	—
Madrid	—	—
Varşova	—	—
Budapeşte	—	—
Bükreş	—	—
Belgrad	—	—
Yokohama	—	—
Stokholm	30.895	21.21
Moskova	—	—

ESHAM VE TAHVİLÂT

1933 Türk Borcu I.	19.—	19.- (Peşin)
1933 Türk Borcu II.	19.—	19.- (Peşin)
1933 Türk Borcu III.	19.—	19.- (Peşin)
1933 İkramiyeli Ergani	19.—	19.—
Sivas - Erzurum Hattı İs. I.	19.25	19.25
Sivas - Erzurum Hattı İs. IV.	19.30	19.30

Not : Hizalarında rakam bulunmıyan dövizler için fiyat tesbit edilmemiştir

BÜYÜK AŞK ROMANI

Yazan: Irène Némirovski — 65 — *Çeviren: Mümtaz Faik FENİK*

HULASA

(Büyük harpten sonra ilk paskalye gecesi, beş genç, Antuvan, kardeşi Jilber, arkadaşı Dominik Heriyo, Mariyan ve Solanj Senkler isminde iki genç kızla beraber sıkıntılı bir suareden kaçıyorlar ve geceyi kırlar içinde kaybolmuş bir otelde geçiriyorlar. Antuvan, Mariyan'la, Dominik de Solanj'la beraber eğleniyorlar. Nihayet Solanj, Dominik'le değil Jilber'le, Antuvan da Mariyan'la evleniyor. Fakat Antuvan'la Mariyan evlilik hayatından memnun değildirler. Antuvan karısının kız kardeşi Evlin'le sevişiyor ve Evlin bu aşk yüzünden intihar ediyor. Fakat Antuvan daima Evlin'i sayıklamaktadır.)

mak, onu kendisine doğru çekmek istiyor, fakat birdenbire onun ölmüş olduğunu hatırlıyordu. Ama bundan hâlâ emin değildi. İçinde hatıralar ve rüya mücadele halinde idi. Kalbi şiddetle çarpmıya başlıyordu. Evlin, Evlin diye onu çağırıyordu. Fakat o, artık cevap vermiyordu. Onu kolları arasında sıkıyor, ve ıstırabın şiddetinden uyanıveriyordu. O zaman önünde dosyalarını buluyordu. Lâmba, hâlâ yalnız başına ümitsiz yanıp duruyordu.

O, hayatta daima lâkayt, soğuk, kendisine hâkim bir adamdı; sözlerini ölçerek söylerdi. Şimdi, içindeki deliliği meydana vurmamak için daha ihtiyatlı davranıyor, daha soğuk, daha sakin durmıya çalışıyordu. Karakterimizi vücuda getiren ve mukadderatımıza hâkim olan bu garip hareketler ve reaksiyonlarla, bu mahrem his hayatiyle meslek hayatı çok daha fazla kolaylaşmıştı; çılgınlığa, intihara çok fazla yaklaştığı anlar, başkasının üzerinde çok kuvetli, çok sâkin olduğu tesirini bırakıyor ve konuştuğuna hürmet telkin ediyordu. Evde çocukları ondan şüpheleniyorlardı. Onları seviyordu, fakat oynarken yaptıkları gürültüler onu sinirlendiriyor, kahkahaları yoruyor, hayatiyetleri âdetâ kendisini tahkir ediyordu. O evde bulunduğu zaman bütün kavga bütün gürültü duruyordu.

Bu yaz Karmontel'ler, erkenden Brötanya'ya gittiler. Orada bir villâ kiralamışlardı. Fakat buraya gelir gelmez de Jizel'le, Fransuva boğmaca öksürüğüne tutuldular. Ev çok küçüktü, odalar biribirinden o kadar ince bölmelerle ayrılmıştı ki, çocukların öksürüklerinden Antuvan'la Mariyan'ın gözüne hiç bir gece uyku girmiyordu. Paris'te çok iyi olan hava, temmuzun ortalarına doğru birdenbire bozdu. Mütemadiyen yağmur yağıyordu. Gece çocukların öksürüğü biraz kesildi mi, daima kulağı kirişte olan Mariyan, fırtınanın ve içine kum taneleri karışan sağnağın sesini dinlemeğe başlıyordu. Yağmur pencerenin camlarını, evin damını, bahçeyi, denizi her tarafı dövüyordu. O zaman Mariyan'ın içini karanlık ve münasebetsiz bir keder kaplıyordu. Sanki gece, yorgun ve mustarip vücutların dinlendiği zaman değil de ruhun faaliyete geçtiği zamanmış gibi.... Çocukların bütün eski hastalıklarını hatırlıyordu: bunların muhtemel ihtilâtlarını aklından geçiriyor ve zamana kızıyordu.

"Halbuki bundan beş sene evel böyle gecelerde ne rahat uyku uyuyordum!,, diye düşünüyordu: "Böyle anları ne kadar çok seviyordum. O zaman, her şey bana kolay geliyor, her şeye lâkayt kalabiliyordum! Aklıma ne eserse onu yapabiliyordum. Halbuki şimdi hayat bitti, tamam oldu, şeklini aldı. Şimdi, sade onu hastalıktan, felâketten, ölümden korumağa bakmalı! Fakat niçin mütemadiyen ölümü düşünüyorum, niçin mütemadiyen titriyorum? Niçin ?

" Oh, şu yağmur biraz olsun dinse bari! Şu fırtına biraz dursa!... Ne kadar çok uykum var.. Şimdi gene öksürmeğe başladılar."

Hem düşünüyor, hem de bu öksürüklerin acısını kendi göğsünde hissediyordu.

Çocuklar bütün bu öksürüklerden sonra tekrar rahat rahat uykuya dalıyor; fakat anneleri ancak nefes alabiliyordu. Çünkü mütemadiyen onları dinliyor, onları bekliyor ve üzülüyordu.

"Bak birisi gene ağlıyor. Muhakkak Fransuvadır... Zaten daima bu Fransuva ağlar. En zayıfı, en çelimsizi, fakat en çok sevileni de o ya... İnsan yirmi yaşından sonra ne kadar kuvetsiz, ne kadar âciz oluyor. Her taraftan muttasıl yaralanabiliyor. Halbuki eskiden böyle miydi ya? Annemi babamı seviyordum, kız kardeşlerimi seviyordum. Fakat onlar benim hayatıma bigâne idiler. Onların haricinde yaşıyordum. Bir de şu yanımda yatan adama bakın. Rüyasında başkasını düşünen, başkası için ağlıyan şu adam!... Onu kaybetmeğe tahammül edemiyeceğimi zannediyorum. Halbuki onu sevmiyorum da. Onun benim yanımda bulunması lâzım. Lâzım ama bana hiç de bir sevinç vermiyor. Tıpkı teneffüs etmek gibi!... İnsan nefes almadan yaşıyamıyor, fakat nefes almak da insana hiç bir saadet vermiyor! Heyhat ne Antuvan, ne de ben mesut değiliz! Her çift gerek kendisi için, gerek başkaları için daima anlaşmış birleşmiş, sadık görünmek ister; veya öyle bir efsane uydurur. Antuvan'la, ben de öyleyiz. Biz de bir efsane koruyoruz. Fakat yalan! Biribirimizi nadiren anlıyoruz. Artık aramızda hiç bir rabıta yok. Biribirimizi aslâ anlamıyacağız. Öyle anlar vardır ki, sizi yolunuzdan tutan, sizi korkudan veya merhamet düşüncelerinden alıkoyan kör kuveti tekrar bulmak istersiniz; kurtulmak, cesaretle hareket etmek serbest olmak istersiniz!

Serbest mi? Halbuki ben serbest değilim! Ben bir zincire bağlıyım. Önümde kendi kendimden bir duvar var!"

Sabaha doğru uykuya daldı. Rüyalarında mazinin hatıralarını arıyor ve buluyordu: Sen nehri sahillerindeki otelde Antuvan'la beraber geçirdiği paskalya gecesi; küçük parkta geçen yağmurlu günler...

(Sonu var)

Fransız kıtaları Sarbrük kapılarında

Fransız topçusu Sarbrük hava meydanını bombardıman ediyor

(Başı 1 inci sayfada)

büyük faaliyette bulunmuştur.

Fransız akşam tebliği

Paris, 13 a.a. — 13-9-1939 akşam tebliği :

Kıtalarımız, dün ve evelki günler zarfında zaptedilen mevzileri takviye etmektedir.

Deniz kuvetlerimiz düşman denizaltılarına karşı şiddetli harekette bulunmaktadır.

Havanın muhalefetinden dolayı tayyare faaliyeti az olmuştur.

Alman resmî tebliği

Berlin, 13 a.a. — Umumî karargâhın garp cephesi hakkındaki tebliği :

Garp cephesinde, alman öncüleri bir mukabil taarruzda bulunarak Sarbrükün takriben altı kilometre cenubu şarkisinde kâin olup iki fransız bölüğünün yerleştiği Birnberg tepesini geri almıştır.

Diğer mıntakalarda ehemiyetsiğ öncü müsademeleri olmuştur. Alman topraklarına karşı hiç bir hava taarruzu olmamıştır.

Aachen şehri tahliye olunacak

Amsterdam, 13 a.a. — Allgemeen Handelsblad gazetesine göre, Aachenin tahliyesi bugün öğleden sonra başlıyacaktır.

Gazetenin alman - Holanda hudundaki muhabiri şunları ilâve etmektedir :

19 yaşından aşağı erkeklerle bütün kadınlar şehirden ayrılmıya mecburdur. Bundan başka Aachen'de vücutları elzem olmıyan erkekler de şehri terketmekte muhtardırlar.

Almanlar bir demiryolunu havaya attılar

Lüksemburg, 13 a.a. — Almanlar Schengen karşısında Treves - Metz demiryolunu havaya atmışlardır. Demir parçaları Sshengen'deki Lüksemburg mevkilerine kadar gelmiştir.

Fransız Kıtalarının İşgal Ettiği Arazi

PARİS; 13. a.a. — Havas ajansı bildiriyor :

Garp cephesinde, Ren ile Moselle arasında yapılmakta olan esaslı harekât, Sarre'ın şarkında yirmi kilometre kadar uzunluğunda bir bölgede devam eylemektedir. Bundan dört gün evvel Sarre'ın garbinde Warndt ormanında muvaffakıyetle başarılan hareket gibi müteakip harekât için bir temizleme mahiyetindeki bu harekâtın vukua geldiği mıntaka, fransız topraklarında Sarreguemines kasabasından alman arazisinde hududun iki kilometre ilerisinde kâin Hornbach kasabası arasında Blies suyunun sol sahilidir. Bu mıntaka, tepeciklerle ve ormanlarla dolu bir mıntakadır ve tepecikler arasında fransız arazisinden şimale doğru akan ırmaklar vardır. Bu ırmakların yatakları, ileri hareket için müsait ilerleme yolları teşkil etmektedir. Sarburck'e şimalden hâkim bulunan ormanlı dağlardan çıkan Blies suyu, iki taraftan 350 metre kadar yükseklikte tepeler arasından fransız hududuna doğru akmaktadır. Blies suyu, fransız Sarreguemines kasabası önünde Sarre'e dökülmektedir. Sarreguemines'in ilerisinde, Blies onbeş kilometre kadar seyrüsefaine salihtir. Fakat mecrası çok ivicaclıdır. Sarreguemines'den Bliesbrucken'e kadar olan yol sekiz kilometredir ve Blies, Bliesbrucken'de seyrüsefaine salih olmaktan yâni askerlik bakımından ehemmiyetli bir mânia teşkil etmekten çıkmaktadır.

Hudut ile Blies suyu arasındaki mıntakanın fransız kıtaları tarafından işgali, Saar arazisi dahilinde Blieskatel ve Zweibrucken tarihî şehirleri ile ileriye doğru bir çıkıntı teşkil eden bu mıntakayı fransız kontroluna tâbi bir hale getirmiştir.

Almanların dünkü resmî tebliğinde kaydedilen şiddetli aksülâmelin sebebi bu olmuştur. Yine bu sebepledir ki umumiyet itibariyle garp cephesi üzerinde sükûtü muhafaza eden alman tebliğleri, bu mıntakada hiç olmazsa alman tebliğinin tâbiri ile " keşif kolları çarpışması „ vukua geldiğini söylemeğe mecbur kalmıştır.

Sarbrük tehlikede

PARİS; 13. a.a. — Petit Parisien gazetesinde Charles Miroce, garbdeki askerî harekât hakkında şöyle demektedir :

" Fransız kıtalarının Sarrebruck'a doğru hareketleri serahatle genişlemekte ve daha şimdiden faaliyetten mahrum kalmış olan bu büyük endüstri şehrini pek ciddî bir şekilde tehdit eylemektedir.

Alman tebliğinde topçu kuvvtlerimizin Sarrebruck'taki hava meydanını bombardıman ettikleri itiraf edilmektedir. Bu hakikatı olduğu gibi itiraf etmeyen ilk itiraftır. Çünkü topçu kuvvetlerimiz 24 saattenberi hava meydanının şimal garbisindeki mıntakayı ve Saint Aranal'a kadar Sarrebruck'un dış mahallelerini ateş altına almış bulunmaktadır.

Almanların Sarrebruck'un arkasına şehrin şimalinde hazırlanan mevzilere kadar geri çekilmek mecburiyetinde kalacakları zaman uzak değildir.

İki mühim ilerleme

Paris, 13 a.a. — Havas Ajansı tebliğ ediyor :

Cephede, Rhinden Moselle'e kadar olan kısımda Sarbrükün her iki tarafında iki mühim ilerleme kaydedilmiştir. Bir taraftan Sarbrükün garbındaki Warndt ormanının teşkil ettiği çıkıntı işgal olunmuş ve diğer taraftan da Sarreguemines ile Hornbach arasında Blies nehrinin sol sahilinde kâin 20 kilometrelik bir cephede ve oldukça derin bir saha üzerinde bu mıntaka ele geçirilmiştir.

Cephenin garp müntehasında almanların mukavemetine rağmen Blies'in sol sahilinde elde edilen ilerlemedir. Bu mıntakada düşman topçu ateşiyle ve tayyare hücumlariyle mukabelede bulunmuştur. Fransız hatları üzerinde bir çok hava muharebeleri cereyan etmiştir.

Paris mahallelerinde hava tehlikesi için siperler kazılıyor

Paris, 13 a.a. — Askerleştirilmiş bir çok amele kıtaları, dünden itibaren Parisin muhtelif mahallelerinde yeni sistem siperler kazmıya başlamışlardır. Bu siperler, halk için hava tehlikesine karşı sığınak vazifesini göreceklerdir.

Bir İngiliz şilebi batırıldı

Nevyork, 13 a.a. — "Clairlogie" ismindeki ingiliz şilebi İrlanda sahilleri açığında torpillenerek batırılmıştır. Şilebin mürettebatı "American Shipper" ismindeki amerikan vapuru tarafından kurtarılmıştır.

Vapur, şilebin mürettebatını kurtarmak için geri dönerek 150 mil uzunluğunda bir mesafe katetmek mecburiyetinde kalmıştır.

Hava hücumuna karşı

(Başı 1 inci sayfada)

lerde İstanbulda yapıldığı gibi, şehrin kalabalık yerlerine koyacak ve bugünlerde halka teşhir edecektir.

Diğer taraftan komisyon gündüz tecrübesini takip edecek olan gece tecrübesi için de hazırlıklarını ilerletmektedir. Şehrin ışığını temin eden elektrik cereyanının, alarm işareti verildiği zaman umumî santraldan kesilmesi takdirinde şehrin tenviratı lüks lâmbalariyle temin olunacak fakat bunlar da, tayyarelerden görünmemesi için Kamufle edilecektir.

Diğer taraftan, tecrübe esnesında şehrin asayiş ve inzibatını temin edecek ve bir karışıklığa mahal verilmemesi için intizamı muhafaza eyliyecek olan zabtıa teşkilâtına, hava taarzruzları hakkında bilgi verilmesine devam olunmaktadır. Dün de polisler emniyet müdürlüğünde toplanmışlar, Emniyet müdürü B. Şinasi Tulgar da hazır olduğu halde Dr. Nuri Refet tarafından kendilerine hava taarruzları hakkında etraflı bilgi verilmiştir.

Halkın, dane tesirinden koruyacak olan siperler kazarken bunu usulüne göre yapmalarını temin için de korunma komisyonu şehrin muhtelif yerlerinde nümune siperleri kazdırmak işine dün de devam etmiştir.

İzmir'de at yarışları

İzmir : 13. - a.a. — Sonbahar at koşuları 17 eylül pazar günü başlıyacaktır. Koşuya iştirâk edecek hayvanların kaydı 14 eylül perşembe akşamı yapılacaktır.

Yağmur başladı harekât zorlaştı

(Başı 1 inci sayfada)

alman ordusunun çok müşkül hava şartları içinde harp ettiklerini, yağmurların başlamış olduğunu bildirmiştir. D. N. B. ajansına göre, bombardıman edilen sahalarda ve tankların geçtiği yerlerde açılan çukurlar ve oyuklar yağmurdan büsbütün çamur olmuş ve harekât güçleşmiştir. Arka ile irtibat daha çok zorlaşmıştır.

Londra radyosunun bu haberine iki gündenberi alman radyo istasyonlarının mütemadiyen halka hitaben yaptıkları tebliğleri ilâve edersek bunun mânası daha çok tevazzuh etmiş olur:

Alman radyolarının tebliğleri şudur:

Bir takım aileler cepheye giden aile efratlarından haber, mektup alamamakta olduklarından bahisle hükümet dairelerine müracaat etmekte ve dairelerdeki memurları işgal etmektedirler. Alman ordusu harp halindedir. Bu aileler, buradaki askerlerin mektup yazacak vakit bulamadıklarını hesaba katmalıdırlar. Sonra cephe ile Almanya arasındaki mesafe uzundur. Muvasalâ kolaylıkla temin edilememektedir. Bunun da nazarıitibara alınması ve halkın işiyle, güciyle müsterih bir surette meşgul olması lâzımdır.„

Koridorda ve Gidinya'da

Şimdi cepheye dair verilen haberlere gelelim :

Londra radyosu dün akşam ayrıca şu malûmatı vermiştir :

Pomorre'de harp devam etmektedir. Almanların aldıklarını söyledikleri Gidinya limanı hâlâ polonyalıların elinde bulunmakta ve denizden, havadan, karadan 11 gün mütemadiyen taarruza ve bombardımana uğradığı halde mukavemet göstermektedir. Bu haberlerden almanların Koridora bile hâkim olamadıkları anlaşılıyor.

Kopenhag'dan gelen bir telgrafa nazaran Hamburg'daki bütün hastanelere vazıyet edilmiştir. Buraları askerî hastane haline kalbolunmuştur.

Alman ve leh tebliğleri

Son gelen haberleri bu suretle kaydettikten sonra dün sabah alınan Varşova ve alman tebliğlerine bakalım:

Varşova, 13 a.a. — Bu sabah neşredilen Polonya resmî tebliği, Lodz şehrinin Polonya kıtaları tarafından geri alındığını teyit eylemektedir.

Tebliğ, aynı zamanda, Poznan ve Pomorze'de irtibatları kesilmek tehlikesinde bulunan iki Polonya ordusunun da Polonya kuvaikülliyesi ile irtibatı yeniden tesis ettiğini bildirmektedir. Diğer bütün cephelerde de alman ileri hareketleri durdurulmuştur.

Londra, 13 a.a. — Pomorze ve Poznan'da bulunan Polonya ordularının Polonya kuvetlerinin kısmıküllisi ile irtibat temin etmiş oldukları Varşova tarafından neşredilen resmî bir tebliğde teyit edilmektedir.

Bu tebliğde bildirildiğine göre Pomorze - Koridor ordusu Modlin civarına kadar ilerliyerek kısmıkülli ile irtibatı temin etmiştir. Bu ordu, şimdi almanlarla çetin bir muharebeye girişmiştir.

Poznan ordusu ise şark istikametinde yolunu kesen kuvetlerle birkaç kere şiddetle çarpıştıktan sonra muntazam bir ricat hareketi yaparak yalnız Varşova'nın cenubu garbisindeki Polonya kuvetleriyle temas etmeğe değil, aynı zamanda Lodz'u istirdat etmeğe de muvaffak olmuştur.

Varşova ordusu muvaffakiyetle neticelenen birkaç çıkış hareketi yapmıştır.

Bütün diğer cephelerde almanlar muvaffak olamamışlar ve ilerliyememişlerdir.

Alman hava kuvetleri, uğradıkları ağır zayiat dolayısiyle faaliyetlerini mahsûs derecede azaltmışlardır.

Almanlar ağır azyiat verdi

Zürih, 13 a.a. — Emin bir menbadan bildirildiğine göre almanlar, Polonya'da ağır zayiata uğramıştır. Zayiat miktarı neşredilen rakamların fevkindedir. Ölülerin ve yaralıların miktarı askerî makamlar tarafından neşredilen rakamların o kadar üstündedir ki, doktorlar ve hastabakıcılar kâfi gelmediği için birçok yaralılar bakımsızlıktan ölmektedir.

Polonyalı esirlerin nispeten az miktarda olması, Polonya ordusunun ne kadar büyük bir şiddetle mukavemet ettiğini göstermektedir. Viyana'daki hastanelerle mektepler cepheden gelen askerle doludur.

Neşredilen resmî bir alman tebliğinde, bu vaziyete karşı bir tedbir olmak üzere kura efradının muayene tarihlerinin ileri alındığı bildirilmektedir.

Varşova civarındaki harp sakinleşti

Varşova, 13 a.a. — Hükümet merkezi etrafındaki harp mıntakasında, dün nisbî bir sükûn hüküm sürmüştür.

Varşova garnioznunun da yardımı ile Polonya motörlü kıtaları birkaç hücum yapmış ve üç düşman tankını tahrip eylemiştir.

Hava hücumları esnasında, Almanya tayyareleri, eskiden Mareşal Pilsudski'nin ikametgâhı olan ve halen müze bulunan Belveder sarayına bombalar atmışlardır. Sarayda hasar vardır.

Göring Hitler'le 2 saat görüştü

Berlin, 13 a.a. — Mareşal Göring, dün umumî karargâhında B. Hitler'i ziyaret etmiş ve kendisiyle iki saat görüşmüştür. Mareşal, müteakiben hususî tayyaresiyle Varşova ile Karpatlar arasında faaliyette bulunan hava kuvetlerini teftiş eylemiştir.

Almanya'da askere alınmıyan sınıflar

Amsterdam, 13 a. a. — Almanya'dan gelen holandalı yolcular henüz silâh altına alınmıyan birçok alman gençleri mevcut olduğunu hayretle müşahede etmişlerdir. Bundan anlaşıldığına göre askerî hizmetlerini ifa etmiş olan bazı sınıflar silâh altına alınmış, fakat daha genç yaşta olanlar sınaî ve iktısadî faaliyette bulunabilmeleri için henüz askere çağırılmamıştır.

Bir alman tayyaresi İsviçre toprakları üzerinde

Bern, 13 a.a. — Salı günü öğleden sonra bir alman tayyaresi Schaffouse üzerinde uçmuş ve İsviçre hava müdafaa toplarının ateşi üzerine Almanya istikametinde kaybolmuştur.

Alman tebliği

BERLİN; 13. a.a. — Ordu baş kumandanlığının tebliği :

Şimal ve cenup yollarıyle şark ordusu, 12 eylül günü, düşmanın seri imhasına devam etmiştir.

Przemysl'in iki tarafından ilerliyen alman kıtaları Sambor ve Jalorov'u almışlardır. Süratli motörlü kıtalar Lwov'a kadar gelmişlerdir.

Radom'un cenubunda çember içine alınan Polonya grubu artık mevcut değildir. Birçok esir ve harp levazımı elde edilmiştir.

Kutno civarında muhasara edilmiş olan beş Polonya fırkası ile iki suvari livasının cenuba doğru çemberi yarmak için yaptıkları bütün teşebbüsler akim kalmıştır.

Hitler Lodz'da

Berlin, 13 a.a. — Hitler, cephede yapmakta olduğu teftişe devam ederek bugün Lodz'a gelmiştir.

Propaganda kâğıtlarını okuyanlar idam olunacak

Kopenhag, 13 a.a. — Amsterdamdan gelen haberlere göre, ingiliz tayyareleri tarafından atılan propaganda kâğıtlarını okurken yakalananların hapis ve hattâ idam cezasiyle tecziye edilecekleri alman halkına tebliğ edilmiştir.

Lehli kadınlar da harbe iştirâk ediyorlar

Brüksel, 13 a.a. — Frankfurter Zeitung ismindeki alman gazetesi, işgal edilen leh şehirlerinde silâhlı leh kadınlarının ekseriya alman askerleri üzerine ateş ederek öldürüldüklerini teslim ediyor ve diyor ki:

Alman askerleri hiç şüphesiz buna mukabele etmekte ve bu suretle birçok alman aileleri yeni felâketlerle karşılaşmaktadır.

Almanlar tarafından işgal edilen bölgelerde turne yapan bir bitaraftan Belçikaya gelen bir mektup kadınlar tarafından yapılan bu taarruzları anlatıyor ve gördüğü ölüm ve nevmidi manzaralarını tavsif ediyor :

Vahşiyane harplerin eserleri

Müteaddit şehirlerde bir tek çatı sağlam değildir. Bütün köprüler tahrip edilmiştir. Yollar cesetlerle, yarı tahrip edilmiş bir halde terkedilen hücum arabaları ve kamyonlarla ve diğer vahşiyane muharebe nişaneleriyle doludur. Kadın ve çocuklarla ormanlara kaçmış olan yaşlı köylüler açlık yüzünden köylerine dönmekte ve alman kıtaatına mahzun fakat kin dolu nazarlarla bakmaktadırlar. Cepheden leh esirleriyle dolu kamyonlar gelmektedir. Evelâ topçu sonra da tayyareler tarafından bombardıman edildikten sonra el bombalariyle taarruz edilerek işgal edilen ve nihayet merhametsiz bir şekilde sivil müdafilerden temizlenen köyler ikamet edilmez bir hale gelmiştir.

İngiliz Başvekili 11 günlük harbin bilânçosunu yaptı

(Başı 1 inci sayfada)

faya değil, aynı zamanda nazi taarruzunun ebedî tehdidi yüzünden hasıl olan müsamaha kabul etmez gerginliğe kökünden nihayet vermeğe de aynı suretle azmetmiş bulunmaktadırlar. Fransız müttefiklerimiz de tıpkı bizim gibi barışı seviyorlar fakat Hitlerizm tehdidi bertaraf edilmedikçe barışın mevcut olamıyacağına bizim kadar kani bulunuyorlar.

Bu tehdide nihayet vermek icabeder. Yüksek harp konseyinden, fransız hükümetiyle aramızda müzakere ettiğimiz bütün siyasî ve stratejik noktalar üzerinde tezahür eden tam görüş mutabakatından rahatlanarak ve cesaret bularak döndüm. Bu şahsî temasların muazzam kıymetini izahı zait bulurum.

Harp sahnelerindeki vaziyet

B. Çemberleyn, imparatorluk içinde, Avrupa'da ve muhtelif harp sahnelerindeki vaziyetten bahsederek demiştir ki:

"— Geçen her gün bize Britanya ve deniz aşırı milletlerinin azmini gösteren yeni deliller getirmektedir. Bu azim yalnız sözle değil, filiyatla da tezahür ediyor. Birçok milletler bitaraflıklarını ilân ettiler fakat hiç bir halde bu bitaraflık, Avrupa'nın bugün mümeyyiz vasfını teşkil eden silâhlı teyakkuzun her hangi bir suretle gevşemesine müncer olmadı. Bu vaziyet doğrudan doğruya medeniyetimize karşı olan nazi tehdidinden doğmaktadır. Halen Polonya başlıca harekât merkezi olmakta berdevamdır. Almanların, kuvetlerini batıya nakle mecbur kalmadan önce Polonya'da seri bir karara varmağa çalıştıkları görülüyor. Bu ümitlerin suya düşmüş olması, kendilerine karşı kullanılan maddî ağırlık ve alman hava kuvetlerinin ezici faikiyeti önünde korkmıyan polonyalıların çelik iradeleri sayesindedir.

Garp cephesinde metodik ilerleme

Batıda, fransızlar metodik bir ileri hareketine başlamışlardır. Bu ehemiyetli ilk safhadır ve bu hususta fransızlar tabiî olarak ihtiyatlı davranmaktadırlar. Fakat bu safhanın tamamen muvaffakiyetle tetevvüc ettiğini söylemek kâfidir.

İngiliz kuvetleri şimdiden Fransada olmakla beraber henüz harekete geçmemişlerdir. Hava istikşaf ve kontrolları normal ve mütemadi bir şekilde yapılmaktadır. Hava kuvetlerimizin bir kısmı şimdi fransız topraklarında faaliyettedir. Alman toprakları üzerinde diğer bazı istikşaf uçuşları muvaffakiyetle yapılmış, alman hududunun gerisindeki faaliyete dair kıymetli birçok malûmat elde etmek imkânı hasıl olmuştur. Hava müdafaa devriyeleri devamlı bir surette faaliyettedir.

Denizde istikşaflar

Denizdeki istikşaflar da devam etmektedir ve denizaltılara karşı devriyelerimiz birçok hücumlar yapmaktadırlar. İngiliz filosuna Polonya filosunun üç destroyeri katılmıştır. Bunlar çok tesirli bir surette destroyerlerimizle teşrikimesai etmektedir. İngiliz filosunun hedefi geçen harpte olduğu gibi denizlerin hüriyet ve emniyetini temin eylemektedir.„

Athenia vapurunun batırılmasından bahseden Çemberleyn demiştir ki :

Athenia'nın vaziyeti

Deniz harbinin bütün kaidelerine muhalif olan bu zalimane hareketler bazı ingiliz ticaret gemilerine karşı devam etmektedir ve zayiat hiç şüphesiz biraz ağırdır. Fakat buna intizar etmek icap ediyordu. Çünkü harp mühim miktarda ticaret gemilerimizin bütün denizlerde bulunduğu ve normal barış zamanına mahsus bir şekilde seyahat ettikleri bir sırada vuku bulmuştur. Diğer taraftan, almanlar denizaltı gemilerini ve bunları besliyen vapurlarını harp başlamadan önce en iyi stratejik yerlere koymuşlardır. Bu suretle birkaç vapurumuzun limanlarına varmadan önce denizaltılar tarafından yakalanmaları hayretle karşılanmamalıdır. Bununla beraber muhafaza altında ve toplu bir halde seyahat sistemi süratle inkişaf etmekte ve her gün daha iyi bir surette işlemektedir. Bu sistem tamamen tatbik edilir edilmez, 20 sene evelkinden daha az müessir olması için hiç bir sebep mevcut değildir. Alman denizaltılarına müstemirren hücum edilmektedir ve şimdiden birçok muvaffakiyetli neticeler almış bulunuyoruz. Harbin başlangıcında, Baltık denizi müstesna olmak üzere, denizde veya bitaraf veya müttefik limanlarda bulunan alman gemilerinin tonilâtosu yekûnu 1.105.000 idi. Hâlen bütün bu gemiler açık denizden tardedilmiştir. Bazıları ele geçirilmiş ve birçokları bitaraf limanlara sokulmuştur.

Bundan başka Almanyanın bitaraf vapurlar tarafından nakledilen harp malzemesiyle beslenmesi de filomuz tarafından empoze edilen kaçak kontrolü sayesinde tahdit edilmiş ve gittikçe daha ziyade tahdit edilecektir.

B. Çemberleyn pek yakında bir deniz ticareti nezaretinin ihdas edileceğini bildirerek demiştir ki:

Buna ait projeler bir müddettenberi hazır olmakla beraber, deniz ticaretiyle iştigal eden teşkilâtın süratle inkişaf etmekte olduğu şu sırada ticaret nezaretine merbut bulunan bu teşkilâtı muhafaza etmekle müessiriyet bakımından çok şey kazanılacağına kani bulunuyorum.„

Kanlı muamma

(Başı 1 inci sayfada)

letlerden hiç birinin toprağından toprak istemiyen Fransa ve İngiltere'nin mukabelesi, daima dastanî mi olacaktır? Eskiden bir çizme manzarasında iken, şimdi Almanya'nın uzun bir iskelesi şeklinde görünen İtalya'yı dostluk hizmetine devam etmekten alıkoymak mümkün olacak mıdır? Harbin o vakit, Fransa ve İngiltere imparatorlukları için bir hayat memat mücadelesinin bütün ehemiyetini bağlamış olacağı unutulmamak lâzım gelir. Bu devletler, alman mukavemetini kırmak hususunda her türlü çareleri aramakta tereddüt etmiyeceklerdir. Harp istemiş veya istememiş olmak, harp emrivaki olduktan sonra müstesna zaruretleri değiştirmez.

Kanlı muamma bütün sırlarını muhafaza ederken, hükümlerde değil, temennilerde bile bulunmak mânasız olur. Henüz ikinci haftasında bulunduğumuz harbin, ikinci senesinde de bulunabileceğimiz hakkındaki tahminler ve tertipler karşısında, yirminci asrın ikinci müthiş faciasının biribirini açan safhalarını beklemeğe mahkûmuz.

Falih Rıfkı ATAY

BUGÜN
ULUS SİNEMASINDA
2 Film birden
1 — Sonat dö. Krauzer
(Lilidaguver)
2 — Şen Haydut
Seans saatleri: 2.30 - 4 - 5,30 - 7.
Gece saat 9. da
Sonat dö Krauzer
ve yeni Jurnal
Tel: 2193

HARİTA UMUM Md.

Yazlık elbise alınacak

Harta Genel Direktörlüğünden :

1 — Harta Gn. Drk.lük kıtası eratı için 700 takım yazlık elbise açık eksiltme suretiyle alınacaktır.

2 — Eksiltme 9-10-1939 pazartesi günü saat 10.30 da Cebeci Harta Gn. Drk. lük binasınıra Sa. Al. Ko. da yapılacaktır.

3 — Muhammen bedeli 4637 lira 50 kuruş, muvakkat teminatı 347 lira 81 kuruş olup banka mektubu veya maliye makbuzu kabul olunur.

4 — Taliplerin yazılı gün ve saatte teminatlariyle birlikte komisyona gelmeleri (4509) 14488

2 nevi yiyecek alınacak

Harta Genel Direktörlüğünden:

1 — Harta Gn. Drk. lük kıtası eratının mayıs 940 sonuna kadar ihtiyacı olan 5.000 kilo patates ve 5.000 kilo kuru sovan açık eksiltme ile muvakeleye bağlanacaktır.

2 — Eksiltmesi 3 birinci teşrin 939 salı günü saat 14.30 da Cebecide Harta Gn. Drk.lük binasında SA. AL. KO. da yapılacaktır.

3 — Patates ve kuru sovanın muhammen tutar bedeli 650 lira, muvakkat teminatı 48 lira 75 kuruş olup banka mektubu veya maliye makbuzu kabul olunur.

4 — Taliplerin yazılı gün ve saatte teminatlariyle beraber komisyona gelmeleri. (4510) 14489

ASKERÎ FABRİKALAR

340 ton İsveç ham demiri alınacak

Askerî Fabrikalar Umum Müdürlüğü Merkez Satın Alma Komisyonundan :

Tahmin edilen bedeli (51.000) lira olan 340 ton İsveç ham demiri askerî fabrikalar umum müdürlüğü merkez satın alma komisyonunca 25-9-1939 pazartesi günü saat 14 de pazarlıkla ihale edilecektir. Şartname (2) lira (55) kuruş mukabilinde komisyondan verilir. Taliplerin muvakkat teminat olan (3800) lira ve 2490 numaralı kanunun 2 ve 3. maddelerindeki vesaikle komisyoncu olmadıklarına ve bu işle alâkadar tüccardan olduklarına dair ticaret odası vesikasiyle mezkûr gün ve saatte komisyona müracaatları (4338) 14327

Kırıkkalede yaptırılacak inşaat

Askerî Fabrikalar Umum Müdürlüğü Merkez Satın Alma Komisyonundan :

Keşif bedeli (4260) lira olan yukarda yazılı inşaat askerî fabrikalar umum müdürlüğü merkez satın alma komisyonunca 23-9-1939 cumartesi günü saat 11 de açık eksiltme ile ihale edilecektir. Şartname (3) kuruş mukabilinde komisyondan verilir Taliplerin muvakkat teminat olan (319) lira (50) kuruş ve 2490 numaralı kanunun 2 ve 3. maddelerindeki vesaikle muayyen gün ve saatta komisyona müracaatları (4402) 14359

500 adet boş yağ tenekesi satılacak

Askerî Fabrikalar Umum Müdürlüğü Merkez Satın Alma Komisyonundan :

Tahmin edilen bedeli (25) lira olan 500 adet boş yağ tenekesi. Askerî Fabrikalar Umum Müdürlüğü Merkez satın alma Komisyonunca 29/9/939 cuma günü saat 14 te açık artırma ile satılacaktır. Şartname parasız olarak komisyondan verilir. Taliplerin muvakkat teminat olan (1) lira (88) kuruş ve 2490 numaralı kanunun 2 ve 3. Mddelerindeki vesaikle mezkûr gün ve saatte Komisyona müracaatları. 14428 (4452

50 ton yonga satılacak

Askerî Fabrikalar Umum Müdürlüğü Merkez Satın Alma Komisyonundan :

Beher kilosuna bir kuruş fiyat tahmin edilen 50 ton yonga askerî fabrikalar umum müdürlüğü merkez satın alma komisyonunca 29-9-1939 cuma günü saat 14.30 da açık arttırma ile satılacaktır. Şartname parasız olarak komisyondan verilir. Taliplerin muvakkat teminat olan (37) lira (50) kuruş ve 2490 sayılı kanunun 2 ve 3. maddelerindeki vesaikle mezkûr gün ve saatte komisyona müracaatları. (4493) 14448

100 ton elektrolit tutya alınacak

Askerî Fabrikalar Umum Müdürlüğü Merkez Satın Alma Komisyonundan :

Tahmin edilen bedeli (20.000) lira olan 100 ton elektrolit tutya askeri fabrikalar umum müdürlüğü merkez satın alma komisyonunca 19-9-1939 salı günü saat 14.30 da pazarlıkla ihale edilecektir. Şartname parasız olarak komisyondan verilir. Taliplerin muvakkat teminat olan (1500) lira ve 2490 numaralı kanunun 2 ve 3. maddelerindeki vesaikle komisyoncu olmadıklarına ve bu işle alâkadar tüccardan olduklarına dair ticaret odası vesikasiyle mezkûr gün ve saatte komisyona müracaatları. (4494) 14449

2500 Kg. galvanizli demir saç (0,7 - 1 m/m kalınlığında)
750 Kg. galvanizli demir tel 2,5 m/m ø
400 Kg. galvanizli demir tel 2 m/m ø

Askerî Fabrikalar Umum Müdürlüğü Merkez Satın Alma Komisyonundan :

Tahmin edilen bedeli (1265) lira olan yukarıda cins ve miktarı yazılı üç kalem malzeme askerî fabrikalar umum müdürlüğü merkez satın alma komisyonunca 29-9-1939 cuma günü saat 15.30 da pazarlıkla ihale edilecektir. Şartname parasız olarak komisyondan verilir. Taliplerin muvakkat teminat olan (94) lira (88) kuruş ve 2490 numaralı kanunun 2. ve 3. mad - delerindeki vesaikle komisyoncu olmadıklarına ve bu işle alâkadar tuccardan ol - duklarına dair ticaret odası vesikasiyle mezkûr gün ve saatte komisyona müracaatları. (4527) 14492

Müteahhit nam ve hesabına 10 ton bohçalık saç alınacak

Askerî Fabrikalar Umum Müdürlüğü Merkez Satın Alma Komisyonundan :

Tahmin edilen bedeli (10.000) lira olan müteahhit nam ve hesabına 10 ton bohçalık saç askerî fabrikalar umum müdürlüğü merkez satın alma komisyonunca 18-9-1939 pazartesi günü saat 11 de pazarlıkla ihale edilecektir. Şartname parasız olarak komisyondan verilir. Taliplerin muvakkat teminat olan (750) lira ve 2490 numaralı kanunun 2. ve 3. maddelerindeki vesaikle komisyoncu olmadıklarına ve bu işle alâkadar tüccardan olduklarına dair ticaret odası vesikasiyle mezkûr gün ve saatte komisyona müracatları. (4528) 14493

VİLÂYETLER

Eskişehir kaplanlı suyu

Eskişehir Belediyesinden :

Eskişehir Kaplanlı suyunun Ankara bayiliği beş sene müddetle ve ayda asgarî on beş vagon su istihlâk etmek şartiyle arttırmaya çıkarılmıştır.

22 Eylül 939 cuma günü saat on beşte ihalesi vardır. Almağa talip olanlar ve şartnamesini görmek isteyenler Eskişehir belediyesine müracaat etmelidirler. 14158

Hükûmet konağı yaptırılacak

Denizli Nafıa Müdürlüğünden:

1 — 11225 lira 56 kuruş keşif bedelli Sarayköy hükümet konağı ikmali inşaatı vahidi kıyasi fiyatla ve kapalı zarf usuliyle eksiltmeye çıkarılmıştır.

2 — Eksiltme 28-9-939 perşembe günü saat 10 da Denizli nafıa müdürlüğü odasında toplanacak komisyon tarafından yapılacaktır.

3 — Muvakkat teminatı (842) liradır.

4 — Bu işe ait eksiltme şartnamesi ile bu şartnameye bağlı evrakı Denizli nafıa müdürlüğünden 56 kuruş bedel mukabilinde alınabilir.

5 — İsteklilerin 2490 sayılı kanun hükümlerine göre hazırlıyacakları teklif mektuplariyle birlikte ihale gününden 8 gün evel müracaat etmek suretiyle Denizli vilâyetinden yalnız bu işe mahsus olmak üzere alacakları ehliyet vesikası ve ticaret odasına kayıtlı bulunduklarına dair 939 senesine ait ticaret odası vesikasını muhtevi zarfları 28-9-1939 günü saat 9 a kadar Denizli nafıa müdürlüğüne makbuz mukabilinde vermeleri veya taahhütlü olarak göndermeleri ilân olunur. (6844-4282) 14276

Ceza evi inşası

Zonguldak Cümhuriyet Müddeiumumîliğinden :

Zonguldak vilâyeti içinde Bartın kasabasında yapılmakta olan ceza evinin 26886 lira 47 kuruş keşif bedelli ikmali inşaatı işi vahidi fiat esasiyle muhammen miktarları üzerinden kapalı zarf usuliyle eksiltmeye konulmuştur.

Eksiltmesi 21 eylül 1939 perşembe günü saat 10 da Zonguldak Cümhuriyet Müddeiumumiliğinde toplanacak eksiltme komisyonu tarafından yapılacaktır. Eksiltme şartnamesi ve buna müteferrî diğer evrak Zonguldak Nafıa Müdürlüğünde ve Cümhuriyet Müddeiumumiliği kaleminde görülebilir. Muvakkat teminat "2017" liradır. Eksiltmeye girmek istiyenler ihale gününden sekiz gün evel bir istidaile Zonguldak vilâyetine müracaat ederek şimdiye kadar en az 20000 lira keşif bedelli bu gibi inşaatı bir defada yapmış olduklarını ispat ederek vesika ibraz edip vilâyet makamından alınmış müteahhitlik ehliyet vesikasiyle ticaret odasından bu yıl içinde alınmış vesika ve teminatlariyle birlikte teklif mektuplarını ihale saatinden bir saat evveline kadar yukarda yazılı günde komisyon reisliğine vermeleri ilân olunur. (6952-4363) 14316

500 ton motorin eksiltmesi hakkında

Bursa Belediyesinden :

Bursa belediyesi elektrik fabrikası için 500 ton motörin kapalı zarf usuliyle eksiltmeye konulmuştur. Beher tonu muhammen bedeli 65 lira olup ihalesi 20-9-939 çarşamba günü saat 15 de belediye komisyonunda yapılacaktır. Başlıca şartları: Motorin Mudanya veya gemlik iskelelerinden belediyece tayin edilecek birisinde teslim alınacak ve bedeli Bursada ödenecektir.

Şartname sureti 160 kuruş bedel mukabilinde verilir. Motorini vermeğe istekli olanlar şartnameyi okumak için belediye muhasebesine müracaat etmeleri ve kapalı zarflarını 2490 sayılı kanun ve sartname dairesinde ihale saatinden bir saat evveline kadar belediye reisliğine vererek ihale saatinde belediye komisyonunda hazır bulunmaları ilân olunur. (6949 - 4364) 14317

T. C. ZİRAAT BANKASI

Kuruluş tarihi : 1888

Sermayesi : 100.000.000 Türk lirası

Şube ve ajans adedi : 262

Ziraî ve ticarî her nevi banka muameleleri

Para biriktirenlere 28.800 lira ikramiye verecek

Ziraat Bankasında Kumbaralı ve ihbarsız Tasarruf hesaplarında en az 50 lirası bulunanlara senede 4 defa çekilecek kur'a ile aşağıdaki plâna göre ikramiye dağıtılacaktır :

4	Adet	1 000	Liralık	4.000	Lira
4	„	500	„	2.000	„
4	„	250	„	1.000	„
40		100	„	4.000	„
100	„	50	„	5.000	„
120	„	40	„	4.800	„
160	„	20	„	3.200	„

DİKKAT: Hesaplarındaki paralar bir sene içinde 50 liradan aşağı düşmiyenlere ikramiye çıktığı takdirde % 20 fazlasiyle verilecektir.

Kur'alar senede 4 defa, 1 Eylül, 1 Birincikânun, 1 Mart ve 1 Haziran tarihlerinde çekilecektir.

Harta yaptırılacak

Van Belediyesinden :

Van şehrinin Harita genel direktörlüğü tarafından tanzim olunmuş olan 1/2000, 1/1000, 1/500 mikyasındakihali hazır haritalarının kullandırılması ve tesviye münhanilerinin geçirilmesi bir ay müddetle eksiltmeye konmuştur.

İhale günü 25 eylül pazartesi günü saat 14 te Van Belediyesinde yapılacaktır. Bedeli keşif maktuan 2500 liradır. Muvakkat teminat 187 buçuk liradır.

İsteklilerin vaktinde belediyeler imar heyeti fen şefliğinden iştirâk vesikası almaları ve bunu teklif mektuplarına koymaları lâzımdır.

Mukavele ve şartnameler Ankara belediyeler imar heyetinde, İstanbul ve Van belediyesinden parasız alınacaktır.

Teklif mektupları tayin edilen günden saat 15 şe kadar Van belediye reisliğine verilmeli veya posta ile gönderilmelidir. Bu saatten sonra gelecek teklif mektupları kabul olunmıya caktır. 14404

Bir montör aranıyor

Bursa Yenişehir Belediye Riyasetinden :

Belediyeye ait elektrik işletmesinde istihdam edilmek üzere santralda tevzi tablosunu ve hattı idare edecek bir montör alınacaktır. Bu montöre 60 ilâ 80 lira ücret verilecektir. Taliplerin nafıa vekâletinden musaddak ehliyetname ve sair evrakı müsbiteleriyle birlikte belediye riyasetine müracaatları ilân olunur. 14420

Kalörifer tâmiratı

Zonguldak Defterdarlığından:

Zonguldak Vilâyeti Hükümet konağında yapılacak (12500) lira muhammen keşif bedeli kalorifer tamirat işine talip çıkmadığından yeniden kapalı zarfla ve vahidi fiatla eksiltme yapılacaktır.

Eksiltme 21/9/939 ncu perşembe günü saat 16 da Zonguldak Vilâyeti Defterdarlık makamında toplanacak Komisyon tarafından yapılacaktır.

Eksiltme şartnamesi ve buna müteferri diğer evrak Vilâyet defterdarlığında vilâyet Nafıa Müdürlüğünde görülebilir.

1 — Şertnamedeki kayda göre umumî ve fennî şartnamelerdeki kayda uygun olmak üzere müteahhit tatbikat projesi ihzar ve hesabatı yapacak ve montaja başlamadan evel Nafıa Vekâleti kalorifer mütehassıslarından birini getirip harcirah vesair masrafları kendisi vermek şartile bu tatbikat projesini yerinde kontrol ve tatbik ettirecektir.

2 — Projeye halihazır tesisatın işe yarayan ve yaramayan kısımlarına ait bir liste bağlanacak ve tastik ettirilecektir.

3 — Bu işler için ihale bedelinden başka müteahhide bir bedel verilmeyecektir (Muvakkat teminat 937 lira 50 kuruştur)

Eksiltmeye girmek isteyenlerin ihale gününden 8 gün evel bir istidaile Zonguldak Vilâyetine müracaatla vilâyet makamından alacakları müteahhitlik ehliyet vesikası ile ticaret odasından bu yıl içinde alınmış vesikanın ve muvakkat teminatlarını muhtevi teklif mektuplarını yukarda yazılı günde ihale saatinden bir saat evveline kadar makbuz mukabilinde eksiltme Komisyonu reisliğine verilmesi ilân olunur. (7109) /4450 14426

28 ton motorin alınacak

İstanbul Mıntakası Sıtma Mücadele Riyaseti Arttırma ve Eksiltme Komisyonundan :

İhalesi gününde Talip zuhur etmediğinden mücadelemiz ihtiyacı için alınacak (28) ton motorinin 25-9-939 da saat on dört buçukta pazarlık suretiyle mübayaasına karar verilmiştir.

Tahmin edilen fiyat (1960) liradır. Kanunî şartları haiz isteklilerin vesikaları ve ilk teminat makbuz veya mektuplariyle iahle günü vakti muayyeninde Kadıköy Moda caddesi (91) numaralı sıtma mücadele riyaseti binasındaki komisyonumuza gelmeleri ilân olunur. (7182-4565) 14509

Şose inşası

Niğde Valiliğinden:

1 — Eksiltmeye konan iş: (Niğde-Kayseri hududu) yolunun 37+000 - 44+000 Kmleri arasında ceman 3800 metrelik şose inşaatıdır.

İnşaatın keşif bedeli (27358) lira (10) kuruştur.

2 — Bu işe ait şartnameler ve evrak şunlardır:

A — Eksiltme şartnamesi

B — Mukavele projesi

C — Bayındırlık işleri genel şartnamesi

D — Tesviyei turabiye ve şose kârgir inşaata dair fennî şartname

E — Hususî şartname

F — Keşif cetveli, silsilei fiat cetveli metraj cetveli grafik ve sair evrak.

İstiyenler bu şartname ve evrakı bedelsiz olarak Niğde Nafıa Müdürlüğünde görebilirler.

3 — Eksiltme 29-9-939 tarihinde saat (15) de Niğde hükümet binası dahilinde Niğde daimî encümeninde yapılacaktır.

4 — Eksiltme kapalı zarf usuliyle yapılacaktır.

5 — Eksiltmeye girebilmek için isteklinin (2052) lira muvakkat teminat vermesi lâzımdır.

6 — İsteklilerin eksiltme gününden en az sekiz gün evel Niğde vilâyetine müracaat ederek ibraz edecekleri malî ve fennî referans mukabili (Niğde vilâyeti ehliyet vesikası komisyonundan alacakları eksiltmeye iştirâk vesikasını ibraz etmeleri şarttır.

7 — Teklif mektupları yukarda yazılı saatten bir saat evveline kadar Niğde daimî encümen odasında encümen reisliğine makbuz mukabilinde verilecektir. Posta ile gönderilecek mektupların nihayet üçüncü maddede yazılı saate kadar gelmiş olması lâzımdır. Postada olacak gecikmeler kabul edilmez. (7200) 4561

KÜÇÜK İLÂNLAR

Satılık :

Satılık piyano — Çok iyi bir alman markalı piyano satılıktır. Sıhiye vekâleti karşısında Çagatay sokağı 15 ikinci kata müracaat. 3290

Satılık — 1931 model spor fort 5 yeni lâstik motör ve karoseri mükemmel halde bir otomobil yolculuk dolayısiyle acele satılıktır. Tel: 1271 3296

Satılık hisse — Yapılan küçük evlerden. D. tipi 4 odalı bir hisse devri Atatürk bulvarı Tel: 2181 3304

Satılık büyük iratlı apartman — Yenişehirin en merkez yerinde ayda 730 lira iratlı büyük apartman Tel : 2181 3305

Satılık arsa — Haricî kapıda sinema karşısında 50 metre cepheli çok hesaplı fiyat Tel: 2181 Atatürk bulvarı. 3306

Satılık — Küçük evler yapı kooperatifi D. Tipi satılık hissesi Telefon 1069 a müracaat. 3368

Kiralık :

Kiralık — Yenişehir Yüksel caddesi, Özenli sokak, köşe başı, kardeşler apartmanı, nezaretli beşer odalı birinci ve ikinci kat ve çatı katı. Telefon: 2935. 3375

Kiralık evler: Güven evleri yanında ikişer odalı su elektrik: müracaat telefon 1230 3215

Kiralık küçük daire — Bakanlıklar civarında Sarı köşk karşısında 57 numaralı B. Mecdi apartmanında, muşambalı iki oda, bir hol, banyo muttabah, anten mobilyalı mobilyasız, 3217

Kiralık — Müstakil antreli birinci kat, 4 oda bir hol, fırınlı hava gazı ocağı Yenişehir son durak Adakale 18/1 Telefon 3753. 3248

Kiralık daire — 3 oda hol banyo ve saire 45 lira su hariç. Yenişehir Mimar Kemal mektebi üstünde Türe sokak 6 No. apartmanın 2 inci katı. 3249

Kiralık — Yenişehir Selânik caddesi 1 - 2 No.lu Kugu aparmtmanında 3 oda ve 2 oda 1 daire kiralıktır. Aynı apartmanda 8 No.ya müracaat. 3272

Kiralık — Yenişehir Türe sokak Şenyuva apartmanında 1 oda kiralıktır. Kapıcıya müracaat. 3273

Kiralık daireler — Mükemmel konfor ve manzara dört odalı, 50 ve 45 liraya. Demirtepe karşısında Ayla sokak Ruşeni Bey apartmanı. 3279

Kiralık daire — Jandarma mektebi yanında vekâletlere 5 daikada Mehmet Saltık apartmanında 3 oda hol banyo ehven fiyatla içindekilere müracaat. 3294

Kiralık oda — Aile yanında mobilyalı veya mobilyasız bir oda kiralıktır. Y. Şehir Havuzbaşı Emciler sokak No. 8 de 1. ci kat No. 6 3301

Kiralık — Y. Şehir Selânik Cad. No. 51 havadar yerde 2. ci kat 5 büyük oda hizmetçi odası balkon ve bahçe içinde Tl: 2953 3303

Satılık — İçcebecide, mülkiyenin üstünde köylüler sokağında 3 katlı, 100 lira iratlı Raşidin kârgır apartmanı içindeki sahibine müracaat 3311

Kiralık — Dahiliye Vekâleti karşısındaki tepede Kızılırmak soka. Nr. 4 geniş 4 odalı tam konforlu sabit gardrop ve dolaplı fevkalâde nezaretli daire ile 2 oda hol banyo matbah ve geniş dolaplardan mürekkep çatı katı dairesi, Tel: 6046 yahut 5023 den 119. 3360

Kiralık büyük kat — Kalorifer her türlü konfor. Yenişehir Selânik caddesi 55 (Telefon 3511) 3363

Kiralık Ap. — 4 oda hol Maltepe Yaltrık caddesi asfalt köprünün başında 37 No. görmek için içindekilere, görüşmek Tel No. 1616 3366

Kiralık — Sıhhiye karşısında Çağatay sokak Eğriboz apartmanı zemin kat konforlu kalorifer ve sıcak su 3 oda, bir salon bir hol Telefon 1301 3370

Kiralık köşk — 6 oda ve 2 hizmetçi odası, bahçe ve garaj, yerler parke ve bilcümle konforu haiz Kavaklıdere Güven evleri No: 22 3371

Kiralık — Yenişehir Tuna caddesi Pazar yeri 40 No. lı apartmanda iki büyük oda ve büyük hol, mutfak, yıkanacak yeri ve sandık odası mevcuttur. Bir daire kiralıktır. Tel. 2617 3373

Aranıyor :

Aranıyor — İşlek tütüncü bakkaliye otel, kıraathane ve lokanta devretmek, edeceklerin ve kârlı işe sermayeli ortak arayanların halde İzmir bakkaliyesine mektupla müracaatları. 3220

Ev satın alınacak — 6 veya 8 odalı evi olanlar Bakanlıklarda gümrükler tarife Ş. kısım amiri Osman İnceler'e fiyat ve izahatlı mektupla müracaat. 3246

Aranıyor — Kolay bir işte az maaşla çalışacak yazısı düzgün bir bayan aranıyor. Saat 11-12 arasında Borsada B. Feriduna Mr. 3372

Aranıyor — 5 aylık bir erkek süt çocuğu için çocuk bakımından anlardadı arıyorum.

Yenişehir: İsmet Koyuncu Ap. 4. Tel: 2663 3369

İş arayanlar:

İş arıyor — Türkçe ve fransızca için tecrübeli ve muktedir, genç bir mütercim ve muhabereci iş arıyor. Ders de verir. Ankara P.K. 69 3312

Kereste satılacak

Giresun Vakıflar Memurluğundan :

Gayri mamûl kereste Metre 3 Desi		Cinsi eşcar	Beher metremikâbın Muhammen bedeli kuruş		Teminatı muvakkate Lira	K.
12785	00	Ladin	290	)		
3182	00	Köknar	290	)		
1676	00	Kayın	180	)	2261	00
390	00	Çam	400	)		
18033	00					

1 — Yavuzkemal nahiyesinde vaki işletme plânı mevcut Kırık vakıf ormanlarında 938 ilâ 943 senelerine mürettep maktalardan tahammüle göre çıkacak (18033) metre mikâp muhtelif cins gayri mâmul kerestelik ağaçlar dört sene üç ay zarfında ormandan kat ve imal edilmek üzere 24 ağustos 939 tarihinden itibaren bir ay müddetle ve kapalı zarf usuliyle yeniden artırmaya çıkarılmıştır.

2 — Kat'î ihale istizana talikan 25 eylül 939 pazartesi günü saat 15 de Giresun vakıflar idaresinde yapılacaktır.

3 — Bundan evelki aynı satışa ait birinci artırma ilânı hükümsüzdür.

4 — Şartname ve mukavelename projelerini görmek istiyenler Ankarada vakıflar umum müdürlüğü Ziraat orman fen şubesinden, İstanbul'da vakıflar başmüdürlüğünden ve mahallî vakıflar idaresinden alabilirler.

İtseklilerin tayin edilen gün ve saatten bir saat evvel teklif mektuplarını Giresun vakıflar idaresinde ihale komisyonuna vermiş olmaları lâzımdır. 14054

MİLLİ MÜDAFAA

Kundura alınacak

M. M. Vekâleti Satın Alma Komisyonundan :

1 — Beher çiftine tahmin edilen fiyatı (470) dört yüz yetmiş kuruş olan (100.000) yüz bin çift kundura kapalı zarf usuliyle münakasaya

2 — İhalesi 18eylül 939 pazartesi günü saat on beştedir.

3 — İlk teminatı (22550) yirmi iki bin beş yüz elli liradır.

4 — Evsaf ve şatnamesi (23) yirmi üç lira 50 kuruş mukabilinde M. M. V. satın alma komisyonundan alınabilir.

5 — Eksiltmeye gireceklerin 2490 sayılı kanunun ikinci ve üçüncü maddelerinde gösterilen vesaikle teminat ve teklif mektuplarını ihale saatından behemehal bir saat eveline kadar M. M. V. satın alma komisyonuna vermeleri. (4170) 14162

Pamuk çorap ipliği alınacak

M. M. Vekâleti Satın Alma Komisyonundan :

1 — Beher kilosuna tahmin edilen fiyatı (150) yüz elli kuruş olan (52.000) elli iki bin kilo pamuk çorap ipliği kapalı zarf usuliyle münakasaya konulmuştur.

2 — İhalesi 22 - eylül - 939 cuma günü saat 15 dedir.

3 — İlk teminatı (5150) beş bin yüz elli liradır.

4 — Evsaf ve şartnamesi (390) üç yüz doksan kuruş mukabilinde M.M. V. satın alma komisyonundan alınabilir.

5 — Eksiltmeye gireceklerin 2490 sayılı kanunun ikinci ve üçüncü maddelerinde gösterilen vesaikle teminat ve teklif mektuplarını ihale saatından behemehal bir saat eveline kadar M.M.V. satın alma komisyonuna vermeleri. (4275) 14270

Kaputluk kumaş alınacak

M. M. Vekâleti Satın Alma Komisyonundan :

1 — Beher metresine tahmin edilen fiyatı (525) beş yüz yirmi beş kuruş olan (15000) on beş bin metre kurşunî kaputluk kumaş kapalı zarf usuliyle münakasaya konulmuştur.

2 — İhalesi 23. eylül. 939 cumartesi günü saat 12 dedir.

3 — İlk teminatı (5187) beş bin yüz seksen yedi lira (50) elli kuruştur.

4 — Evsaf ve şartnamesi (400) dört yüz kuruş mukabilinde M.M.V. satın alma komisyonundan alınabilir.

5 — Eksiltmeye gireceklerin 2490 sayılı kanunun ikinci ve üçüncü maddelerinde gösterilen vesaikle teminat ve teklif mektuplarını ihale saatından behemahal bir saat eveline kadar M.M.V. satın alma komisyonuna vermeleri. (4276) 14271

Yün çorap ipliği alınacak

M. M. Vekâleti Satın Alma Komisyonundan :

1 — Beher kilosuna tahmin edilen fiyatı (235) iki yüz otuz beş kuruş olan (60.000) altmış bin kilo yün çorap ipliği kapalı zarf usuliyle münakasaya konulmuştur.

2 — İhalesi 25. Eylül 939 pazartesi günü saat on altıdadır.

3 — İlk teminatı (8300) sekiz bin üç yüz liradır.

4 — Evsaf ve şartnamesi (705) yedi yüz beş kuruş mukabilinde M. M. V. satın alma komisyonundan alınabilir.

5 — Eksiltmeye gireceklerin 2490 sayılı kanunun ikinci ve üçüncü maddelerinde gösterilen vesaikle teminat ve teklif mektuplarını ihale saatinden behemehal bir saat eveline kadar M. M. V. satın alma komisyonuna vermeleri. (4277) 14273

İki mimar alınacak

M. M. Vekâleti Satın Alma Komisyonundan :

İzmir ve çorluda istihdam edilmek üzere iki mimar alınacaktır. Bu mimarlara son barem kanununa göre ücret verilecektir.

Taliplerin mektep diplomaları ve ellerinde mevcut diğer vesaikle Ankarada M. M.V. hava müsteşarlığı zat işleri şubesine 15 - eylül - 939 akşamına kadar müracaat etmeleri ilân olunur. (4366) 14352

10 adet redresör alınacak

M. M. Vekâleti Satın Alma Komisyonundan :

1 — Hepsine tahmin edilen fiyatı 3750 lira olan 10 adet redresör açık eksiltmeye konmuştur.

2 — Eksiltme 26.9.939 salı günü saat 11 dedir.

3 — İlk teminatı 281 lira 25 kuruş olup şartnamesi komisyonda görülür.

4 — Eksiltmeye gireceklerin kanunî teminat ve 2490 sayılı kanunun 2, 3. maddelerinde yazılı belgeler ve bu gibi işlerle iştigal ettiklerine dair ticaret odasından alacakları vesikalarla birlikte muayyen gün ve saatte M. M. V. satın alma Ko. da bulunmaları. (4407) 14376

Kar başlığı alınacak

M. M. Vekâleti Satın Alma Komisyonundan :

1 — Beher adedine tahmin edilen fiyatı (90) kuruş olan 4.000 adet kar başlığı açık eksiltme usuliyle münakasaya konmuştur.

2 — İhalesi 28-9-939 perşembe günü saat 15 dedir.

3 — İlk teminatı (270) liradır.

4 — Evsaf ve şartnamesi her gün öğleden sonra M.M.V. satın alma komisyonundan bedelsiz olarak alınabilir.

5 — Eksiltmeye gireceklerin 2490 sayılı kanunun ikinci ve üçüncü maddelerinde gösterilen vesaik ve teminat ile birlikte ihale saatında M.M.V. satın alma komisyonuna gelemeleri. (4420) 14381

Fotin üstlüğü alınacak

M. M. Vekâleti Satın Alma Komisyonundan :

1 — Beher çiftine tahmin edilen fiyatı (150) kuruş olan 4.000 çift fotin üstlüğü kapalı zarf usulü ile münakasaya konmuştur.

2 — İhalesi 26-9-939 salı günü saat on birdedir.

3 — İlk teminatı (450) liradır.

4 — Evsaf ve şartnamesi her gün öğleden sonra M.M.V. satın alma komisyonundan bedelsiz olarak alınabilir.

5 — Eksiltmeye gireceklerin 2490 sayılı kanunun ikinci ve üçüncü maddelerinde gösterilen vesaikle teminat ve teklif mektuplarını ihale saatından behemahal bir saat eveline kadar M.M.Vekâleti satın alma komisyonuna vermeleri. (4421) 14382

Kar eldiveni alınacak

M. M. Vekâleti Satın Alma Komisyonundan :

1 — Beher çiftine tahmin edilen fiyatı (180) kuruş olan 4.000 çift kar eldiveni kapalı zarf usuliyle münakaşaya konmuştur.

2 — İhalesi 27-9-939 çarşamba günü saat 15 dedir.

3 — İlk teminatı (540) liradır.

4 — Evsaf ve şartnamesi her gün öğleden sonra M. M. V. satın alma komisyonundan bedelsiz olarak alınabilir.

5 — Eksiltmeye gireceklerin 2490 sayılı kanununun ikinci ve üçüncü maddelerinde gösterilen vesaikle teminat ve teklif mektuplarını ihale saatından behemahal bir saat eveline kadar M. M. Vekâleti satın alma komisyonuna vermeleri. (4422) 14383

Kar gözlüğü alınacak

M. M. Vekâleti Satın Alma Komisyonundan :

1 — Beher adedine tahmin edilen fiyatı (40) kuruş olan (4000) adet kar gözlüğü açık eksiltme suretiyle münakasaya konulmuştur.

2 — İhalesi 29 - eylül - 939 cuma günü saat 15 dedir.

3 — İlk teminatı (120) liradır.

4 — Evsaf ve şartnamesi her gün öğleden sonra M.M.V. satın alma komisyonundan bedelsiz olarak alınabilir.

5 — Eksiltmeye gireceklerin 2490 sayılı kanunun ikinci ve üçüncü maddelerinde gösterilen vesaikle ve teminatiyle birlikte ihale saatında M.M.V. satın alma komisyonuna gelmeleri. (4423) 14384

Yastık bezi alınacak

M. M. Vekâleti Satın Alma Komisyonundan :

1 — Beher metresine tahmin edilen fiyatı (32) otuz iki kuruş olan (145.000) yüz kırk beş bin metre yastık yüzlüğü bez pazarlıkla alınacaktır.

2 — Pazarlığı 16 - eylül - 939 cumartesi günü saat on birdedir.

3 — Katî teminatı (6960) altı bin dokuz yüz altmış liradır.

4 — Evsaf ve şartnamesi (230) iki yüz otuz kuruş mukabilinde M.M.V. satın alma komisyonundan alınabilir.

5 — Pazarlığa iştirak edeceklerin 2490 sayılı kanunun ikinci ve üçüncü maddelerinde gösterilen vesaikle ve yukarıda yazılı katî teminatlariyle birlikte ihale saatında M.M.V. satın alma komisyonuna gelmeleri. (4497) 14487

İnşaat münakasası

M. M. Vekâleti Satın Alma Komisyonundan :

1 — Eskişehirde yapılacak inşaata muayyen günde talip zuhur etmediğinden yeniden kapalı zarfla eksiltmeye konulmuştur. Keşif bedeli 74.426 lira 41 kuruş olup ilk teminat miktarı (4987 liradır.)

2 — Kapalı zarfla eksiltmesi 2.10.939 pazartesi günü saat 15 de vekâlet satın alma komisyonunda yapılacaktır.

3 — Şartname proje ve keşif evrakı 375 kuruş mukabilinde alınabilir.

4 — İhaleye girecekler bir hafta evel hava müsteşarlığı altıncı şubeye müracaatla vesika almaları lâzımdır.

5 — İsteklilerin kanunun iki ve üçüncü maddelerinde yazılı vesaikle birlikte ilk teminat ve teklif mektuplarını muayyen saattan bir saat eveline kadar komisyona vermeleri lâzımdır. (4522) 14491

Sekiz kalem kimyevî ecza alınacak

M. M. Vekâleti Satın Alma Komisyonundan :

1 — Hepsine tahmin edilen fiyat (250) iki yüz elli lira olan sekiz kalem kimyevî ecza pazarlıkla satın alınacaktır.

2 — Pazarlığı 25-9-939 pazartesi günü saat 11 de yapılacaktır.

3 — İlk teminatı (37) lira 50 kuruştur. Şartnamesi her gün M.M.V. satın alma komisyonunda görülebilir.

4 — Pazarlığa iştirak etmek istiyenlerin yukarıda yazılı pazarlık gün ve saatında M.M. V. satın alma komisyonunda hazır bulunmaları. (4543) 14502

LEVAZIM ÂMİRLİĞİ

Kuru ot alınacak

Ankara Levazım Amirliği Satın Alma Komisyonundan :

1 — Kızman garnizon ihtiyacı için münakasaya çıkarılıp 1.9.939 da ihalesi yapılacak olan 600 ton kuru ota istekli çıkmamış ve yeniden kapalı zarfla eksiltmeye çıkarılmıştır.

2 — Tahmin edilen bedeli 10500 lira ve ilk teminatı 1125 liradır.

3 — İhalesi Karakösede 25 Eyl. 939 pazartesi günü saat 15 de satın alma komisyonunda yapılacaktır.

4 — Teklif mektupları saat ona kadar teslim edilmiş olacaktır.

5 — Evsaf ve şartnamesi kolordunun tekmil garnizonlarında mevcut ve aynidir Her yerde görülebilir. (4358) 14368

Satılık köhne elbise

Ankara Levazım Amirliği Satın Alma Komisyonundan :

1 — Ankara asker konağında mevcut 43 balya köhne sivil elbise 16-9-939 saat 11 de Ankara LV. âmirliği satın alma komisyonunda pazarlıkla satılacaktır.

2 — Elbiseleri görmek istiyenlerin mezkûr konak müdürlüğüne pazarlık için belli vakitte komisyona müracaatları.

(4536) 14497

Kilim alınacak

Ankara Levazım Amirliği Satın Alma Komisyonundan :

8000 kilim alınacaktır. Pazarlıkla eksiltmesi 15-9-1939 cuma günü saat 10.30 da Tophanede İstanbul LV. âmirliği satın alma komisyonunda yapılacaktır. İsteklilerin belli saatte komisyona gelmeleri.

(4553) 14503

Bakır sahan alınacak

Ankara Levazım Amirliği Satın Alma Komisyonundan :

100.000 adet bakır sahan alınacaktır. Pazarlıkla eksiltmesi 15-9-1939 cuma günü saat 11.30 da Tophanede İstanbul LV. âmirliği satın alma komisyonunda yapılacaktır. Tahmin bedeli beher adedi 26 kuruş ilk teminatı 1950 liradır. Şartname ve nümunesi komisyonda görülür. İsteklilerin kanunî vesikalariyle beraber belli saatte komisyona gelmeleri.

(4554) 14504

Kumaş kilim alınacak

Ankara Levazım Amirliği Satın Alma Komisyonundan :

15000 adet kumaş kilim alınacaktır. Pazarlıkla eksiltmesi 15.9.1939 cuma günü saat 10.30 da Tophanede İstanbul levazım âmirliği satın alma komisyonunda yapılacaktır.

Mevcut malı olan isteklilerin belli saatte komisyona gelmeleri. (4555) 14505

JANDARMA

Ekmek alınacak

Silifke Jandarma Okulu Artırma ve Eksiltme Komisyonu Başkanlığından :

25. 8. 939 cuma günü saat (10) da ihalesi yapılacağı ilân olunan ekmeğe talip çıkmadığından yeniden eksiltmeye konulmuştur.

1 — Eksiltmeye konulan iş "210000,, kilo ekmektir. Tahmin bedeli "21525" lira olup muvakkat teminat miktarı "1614" lira "37" kuruştur.

2 — Eksiltme kapalı zarf usuliyle 15. 9. 939 gününe rastlıyan cuma günü saat "10,, da Silifke J. okulu binasında toplanan komisyon tarafından yapılacaktır.

3 —Ekmek için konulacak unun ve ekmeğin evsafı ve şeraiti okul salonunda asılıdır. İstiyenlere bedelsiz verilir.

4 — Eksiltmeğe gireceklerin kanunî ikametgâhı ve ticaret odalarında kayıtlı olduklarına dair vesikalar aranılacaktır

5 — Eksiltmeye gireceklerin muvakkat teminat için sandık makbuzu veya banka mektuplariyle teklif mektuplarını kanunun tarifatı dahilinde ve kapalı zarf içerisinde ihale saatinden bir saat önce komisyona vermeleri lâzımdır. Bu saatten sonra verilecek mektupların kıymeti olmadığı ilân olunur. "6838" (4226) 14178

Muhtelif yiyecek ve yakacak alınacak

Ankara Levazım Amirliği Satın Alma Komisyonundan :

1 — Aşağıda cinsi, miktarı muhammen bedeli ve muvakkat teminatları ile ihale gün ve saatleri gösterilmiş on dört kalem erzak eksiltmeye konmuştur.

2. — Şartnameleri komisyonda mevcut olup her gün görülebilir.

3 — Kapalı zarflar 2490 sayılı kanunun tarifatı dahilinde ihaleden bir saat evel komisyona verilmiş olacaktır. Postada gecikmeler kabul edilmez.

4 — İstekliler hizalarında gösterilen gün ve saatlerde komisyona müracaatları ilân olunur. (4415)

Cinsi	miktarı	muham. L.	Be. K.	Muvakkat teminat L.	K.	İhale günü	saat
Bulgur Açık	32.000	3.680	00	276	00	25.9.939	9
Patates Açık	32.000	1.600	00	120	00	25.9.939	11
Nohut Açık	11.500	1.035	00	77	60,5	25.9.939	14
Odun Açık	150.000	2.250	00	168	75	25.9.939	16
K. fasulya Açık	21.000	2.520	00	189	00	26.9.939	9
K. soğan Açık	10.000	500	00	37	50	26.9.939	11
Yağ Kapalı	10.000	11.000	00	825	00	26.9.939	14
Fındık Ka. Aç.	100.000	875	00	65	62,5	26.9.939	16
Sabun Açık	8.000	2.680	00	201	00	27.9.939	9
Arpa Açık	84.000	4.200	00	315	00	29.9.939	9
Ot Açık	52.000	2.600	00	195	00	29.9.939	11
Üzüm Açık	3.990	750	00	56	25	29.9.939	14
Et Kapalı	70.000	15.750	00	1.181	26	30.9.939	10
Saman Açık	26.000	1.040	00	78	00	30.9.939	14

14378

Beş pavyon yaptırılacak

Ankara Levazım Amirliği Satın Alma Komisyonundan :

1 — Çanakkale müstahkem mevki bölgesinde inşa ettirilecek (5) adet pavyon kapalı zarfla eksiltmeye konulmuştur.

2 — İhalesi 29-9-939 cuma günü saat 11 de Çanakkalede müstahkem mevki satın alma komisyonunda yapılacaktır.

3 — Her pavyon keşfi ve muvakkat teminatları aşağıda yazılıdır. Her pavyona ayrı ayrı teklif yapılabilir.

4 — İsteklilerin muayyen tarihte 2490 sayılı kanunun 2, 3. maddelerinde yazılı vesaikle 939 ticaret odası vesikalariyle birlikte ihale saatinden bir saat evel kapalı zarfları makbuz mukabilinde komisyona vermeleri için dört defa ilân ettirilmesini ve ilân sonunda keşif evrakının geriye gönderilmesini dilerim.

5 — Pavyonlara ait keşif, plân hususî ve fennî şartnameleri İstanbul Ankara levazım âmirliği satın alma komisyonlariyle Çanakkale müstahkem mevki satın alma komisyonunda görülür.

Cinsi	Miktarı	Keşif Lira	Bedeli Kuruş	Teminatı Lira	Muvakkatesi Kuruş
Pavyon	Bir	23999	45	1799	96

(4489) 14486

Yulaf alınacak

Ankara Levazım Amirliği Satın Alma Komisyonundan :

1 — Tümen birlikleri bir senelik ihtiyacı olan aşağıda cinsi, miktarı, fiyatı, tutarı ve ilk teminatı yazılı olan yulaf kapalızarfla satın alınacaktır.

2 — Kapalı zarfla eksiltmesi 2 - 1 inciteşrin - 939 pazartesi günü saat 16 da İzmitte tümen satın alma komisyonunda yapılacaktır.

3 — Şartnamesi her gün İstanbul, Ankara, Eskişehir levazım âmirlikleri satın alma komisyonunda ve İzmitte tümen satın alma komisyonunda görülebilir.

4 — Her mevkiin ihtiyacı ayrı ayrı müteahhitlere de ihale edilebilir. Ve teminatları da ayrı ayrı alınabilecektir.

5 — İsteklilerin belli gün ve saatinden bir saat evel ilk inaçlarını ihtiva eden kapalı zarflarını İzmitte tümen satın alma komisyonuna vermeleri .

Mevkii	Miktarı Kilo	Fiyatı Kr.	St.	Tutarı Lr.	Kr.	İlk inancası Lira	Kuruş
İzmit	115600	5	00	5780	00	433	50
Ada	98000	5	00	4900	00	367	50
Bolu	98000	5	00	4900	00	367	50
Tuzla	680000	5	25	35700	00	2677	50
Gebze	21000	5	30	11130	00	834	75
	1209000			62410		4680	75

(4534) 14495

Bulgur alınacak

Ankara Levazım Amirliği Satın Alma Komisyonundan :

1 — Tümen birliklerinin bir senelik ihtiyacı olan aşağıda cinsi, miktarı, fiyatı, tutarı ve ilk inancası yazılı olan bulgur kapalı zarfla satın alınacaktır.

2 — Kapalı zarfla eksiltmesi 2 - 1 inciteşrin - 939 pazartesi günü saat 17 de İzmitte tümen satın alma komisyonunda yapılacaktır.

3 — Şartnamesi her gün İstanbul, Ankara, Eskişehir levazım âmirlikleri satın alma komisyonunda ve İzmitte tümen satın alma komisyonunda görülebilir.

4 — Her mevkiin ihtiyacı ayrı ayrı müteahhitlere de ihale edilebilir. Ve teminatları da ayrı ayrı alınabilecektir.

5 — İsteklilerin belli gün ve saatinde ilk inançlarını ihtiva eden kapalı zarflarını İzmitte tümen satın alma komisyonuna vermeleri lüzumu ilân olunur.

Mevki	Miktarı kilo	Fiyatı Kr.	St.	Tutarı Lira	Kr.	İlk inancası Lira	Kuruş	St.
İzmit	35000	12	50	4375		328	12	50
Ada	30000	12	50	3750		281	25	
Bolu	30000	12	50	3750		281	25	
Tuzla	10000	12	50	1250		93	75	
Gebze	12700	12	50	1587	50	119	58	50
	117700			14712	50	1102	96	00

(4535) 14496

Sığır eti alınacak

Ankara Levazım Amirliği Satın Alma Komisyonundan :

1 — Çanakkale müstahkem mevki birlikleri ihtiyacı için aşağıda garnizonları hizalarında miktar, ihale şekli ve tarihi ve muvakkat teminatları yazılı sığır etleri kapalı zarfla eksiltmeye konulmuştur.

2 — İsteklilerin belli gün ve saatlerden bir saat evel muvakkat teminat akçaları, 2490 sayılı kanunda yazılı vesaikle birlikte komisyona müracaatları.

Garnizon	Miktarı	M. Tem. Lr.	Kr.	M. bedeli Kr.	St.	Tutarı Lr.	Kr.	İhale gün ve şekli
Çanakkale	110 Ton	2081	25	27	75	27750	00	30-9-39 10 K. zarf
Erenköy	119 Ton	2173	24	24	35	28976	50	30-9-39 11 K. zarf
Ecebat	95,5 Ton	1890	90	26	40	25212	00	30-9-39 12 K. zarf

(4537) 14498

Talebe alınacak

Yüksesek Ziraat Enstitüsü Veteriner Fakültesi askerî kısmının kayıt ve kabül şartları

M. M. Vekâletinden :

1 — Ankara Askerî Veteriner okuluna bu yıl sivil tam devreli liselerden iyi ve pek iyi derecede mezun olan ve olgunluk imtihanlarını veriş olmak şartiyle talebe kabul edilecektir.

İsteklilerin aşağıdaki vasıf ve şartları haiz olması lâzımdır:

a) Türkiye Cümhuriyeti tebaasından ve Türk ırkından olmak,

b) Yaşı 18 - 21 olmak,

c) Beden teşekkülleri ve sıhhati orduda ve her iklimde faal hizmete müsait olmak (Dil rekâketi olanlar alınmaz).

d) Tavır ve hareketi, ahlâkı kusursuz ve seciyesi sağlam olmak.

e) Ailesinin hiç bir fena hal ve şöhreti olmamak. (zabıta vesikası ibraz etmek).

2 — İsteklilerin müracaat istidalarına şu vesikaların bağlanması lâzımdır:

a) Nüfus cüzdanı veya musaddak sureti.

b) Sıhhati hakkında tam teşekküllü askerî hastane raporu ve aşı kâğıdı.

c) Lise mezuniyet ve olgunluk şehadetnamesi veya tasdikli sureti

d) Okula alındığı takdirde askerî kanun, nizam ve tâlimatları kabul ettiği hakkında velisinin ve kendisinin noterlikten tasdikli teahhüt senedi.

e) Sar'alı, uyurken gezen, sidikli, bayılma ve çırpınmaya müptelâ olmadığı hakkında velilerinin noterlikten tasdikli teahhütnamesi. (Bu gibi hastalıklardan biri ile okula girmezden evel malûl oldukları sonradan anlaşılanlar okuldan çıkarılır ve bu müddete ait hükümet masrafları velilerine ödettirilir.)

3 — İstekliler bulundukları mahallerdeki askerlik şubelerine istida ile müracaat edecekler ve şubelerince ikinci maddede bildiriln evrakı ikmal ettikten sonra, Ankara'da yüksek ziraat Enstitüsü Veteriner fakültesi askerî talebe âmirliğine gönderilecektir.

4 — Müracaat müddeti eylülün 20 sine kadardır. Ondan sonra müracaat kabul edilmez.

5 — Kabul duhul imtihanına bağlı değildir. Şehadetname derecelerine ve müracaat sırasına göredir. İstekli adedi tamam olunca kayıt işleri kapanır ve kabul edilenlere müracaat ettikleri askerlik şubeleri ile tebligat yapılır. (3931) 13884

3 kalem malzeme alınacak

İnhisarlar Umum Müdürlüğünden :

Cinsi	Miktarı	Muhammen B. Lira kuruş	% 7,5 teminatı Lira kuruş	Eksiltme Şekli	saati
100 lık tuz çuvalı azamî	600.000 adet	288.000,—	21.600,—	Kapalı zarf	14
50 „ „ „	200.000 „	58.000,—	4.350,—	„ „	15
Düz beyaz kanaviçe	100.000 met.	15.400,—	1.155,—	„ „	16

1 — Şartnameleri mucibince yukarda cins ve miktarı yazılı üç kalem malzeme hizalarında gösterilen usullerle satın alınacaktır.

II — Muhammen bedelleri, muvakkat teminatları, eksiltme saatleri hizalarında gösterilmiştir.

III — Eksiltme 20-X-939 çarşamba günü Kabataşta Levazım ve Mübayaat şubesindeki alım komisyonunda yapılacaktır.

IV — "100" lük tuz çuvalı şartnameleri "1440" kuruş, 50 lik tuz çuvalı şartnameleri "290" kuruş mukabilinde ve 100.000 metre kanaviçe şartnamesi parasız olarak levazım şubesi veznesinden ve Ankara, İzmir Başmüdürlüklerinden alınabilir.

V — Çuval işine girmek istiyenler "ilân olunan miktarın 1/4 ünden az olmamak şartiyle" daha az miktarda çuval teklif ettikleri takdirde verebilecekleri miktar üzerinden teminat yatırırlar.

VI — Münakasaya girecekler mühürlü teklif mektuplarını kanunî vesaikle % 7,5 güvenme parası makbuzu veya banka teminat mektubunun ihtiva edecek kapalı zarflarını ihale saatlerinden bir saat evveline kadar mezkûr komisyon başkanlığına makbuz mukabilinde vermeleri ilân olunur. (6853)

(4285) 14277

TİCARET VEKÂLETİ

Kömür alınacak

Ticaret Vekâletinden :

1 — Vekâlet kaloriferleri için (100) ton sömikok açık eksiltme suretiyle alınacaktır.

2 — Beher ton için (25,5) lira fiyat tahmin edilmiş olup muvakkat teminat akçesi (191) lira (25) kuruştur.

3 — Eksiltme 25. 9. 939 pazartesi günü saat (14) te yapılacaktır. İsteklilerin bu günden evel muvakkat teminatlarını yatırmaları ve muayyen olan saatte Vekâlet zat işleri ve levazım müdürlüğünde toplanacak satın alma komisyonunda hazır bulunmaları ilân olunur.

4 — Şartnameler her gün vekâlet zat işleri ve levazım kaleminde görülebilir. (4409) 14377

VAKIFLAR U. Md.

Satılık arsa

Vakıflar Umum müdürlüğünden :

Ankaranın Bozkurt mahallesinde Kabristan sokağında 72 ada 6 pafta 50 parselde kayıtlı 130 metre 2 santimetre murabbaı havi vakıf arsanın mülkiyetinin satılması açık arttırmağa konulmuştur. Arttırma müddeti 1 eylül 939 dan 15 eylül 939 gününe kadar on beş gündür. İhalesi 16 eylül 939 cumartesi günü saat on birde ikinci vakıf apartımanında vakıflar umum müdürlüğü varidat müdürlüğünde yapılacaktır. Muhammen bedeli 610 lira 10 kuruş olup istekliler 48 lira 80 kuruş muvakkat teminat vereceklerdir. Şartlarını görmek istiyenlerin adı geçen müdürlüğe müracaatları.

(4233) 14184

D. DEMİRYOLLARI

Şeker nakliyatı

D. D. Yolları Umum Müdürlüğünden :

Şeker nakliyatı için D.D /143 numaralı yeni bir tarife ihdas edilmiştir. Bu tarife 15.9.1939 tarihinden itibaren tatbik edilecektir.

Fazla tafsilât için istasyonlara müracaat edilmesi. 14431 (4470)

Muhtelif malzeme alınacak

D. D. Yolları Satın Alma Komisyonundan :

İsim, miktar ve muhammen bedelleriyle muvakkat teminatları aşağıda yazılı iki liste muhteviyatı malzeme 13.10.1939 cuma günü saat 15 den itibaren ve ayrı ayrı ihale edilmek üzere kapalı zarf usulü ile Ankarada idare binasında satın alınacaktır.

Bu işe girmek istiyenlerin hizalarında yazılı muvakkat teminat ile kanunun tayin ettiği vesikaları ve tekliflerini aynı gün saat 14 de kadar komisyon reisliğine vermeleri lâzımdır. Şartnameler parasız olarak Ankarada malzeme dairesinden, Haydarpaşada Tesellüm ve sevk şefliğinden dağıtılacaktır. (4416)

Liste No.	Malzemenin ismi	Miktarı	Muhammen bedel Lira	Muvakkat teminat Lira
1 —	Muhtelif amyant ve klingerit malzemesi.	7450 Kg.	6198	464,85
2 —	Muşamba ve linoleum.	2700 Metre	9610	720,75

14422

ANKARA VALİLİĞİ

Okul binası yaptırılacak

Ankara Valiliğinden :

Keşif bedeli (38304) lira (90) kuruştan ibaret bulunan Bahçeli evler mahllesinde yapılacak beş sınılı ilk okul inşaatı 21.9.939 perşembe be günü saat on beşte vilâyet daimî encümeninde ihalesi yapılmak üzere kapalı zarf usuliyle eksiltmeye konulmuştur.

Muvakkat teminatı (2872 lira (87) kuruştur.

İsteklilerin teklif mektupları, muvakkat teminat mektubu veya makbuzu ticaret odası vesikası ve eksiltmenin yapılacağı günden en az (8) gün evel vilâyet makamına istida ile müracaat ederek alacakları fennî ehliyet vesikalariyle birlikte sözü geçen günde saat on dörde kadar daimî encümen reisliğine vermeleri buna ait ve şartnameyi her gün nafıa müdürlüğünde görebilecekleri.

(4267) 14234

Okul binası yaptırılacak

Ankara Valiliğinden :

Keşif bedeli (32248) lira (11) kuruştan ibaret bulunan Etlikte yapılacak beş sınıflı ilk okul inşaatı 21. 9. 939 perşembe günü sat on beşte vilâyet daimî encümeninde ihalesi yapılmak üzere kapalı zarf usuliyle eksiltmeğe konulmuştur.

Muvakkat teminatı (2418) lira (61) kuruştur.

İsteklilerin teklif mektupları, muvakkat teminat mektubu veya makbuzu ticaret odası vesikası ve eksiltmenin yapılacağı gününden en az (8) gün evel vilâyet makamına istida ile müracaat ederek alacakları fennî ehliyet vesikalariyle birlikte sözü geçen günde saat on dörde kadar daimî encümen reisliğine vermeleri.

Bu işe ait keşif ve şartnameyi her gün nafıa müdürlüğünde görebilecekleri. (4268) 14235

Tâmirat yaptırılacak

Ankara Valiliğinden :

Balâ kazası ilk okulunun (754) lira (84) kuruştan ibaret olan tamiratı 1 eylül 1939 gününden itibaren (30) gün müddetle açık eksiltmeye konulmuştur. İhale 30 eylül 1939 cumartesi günü saat (15) te Balâ kazası kaymakamlık makamında teşekkül edecek komisyon huzurunda yapılacaktır. Talip olanların ihale saatinden evel % 7,5 muvakkat teminat olan (57) lirayı malsandığına yatırmaları ve bilumum şeraiti öğrenmek üzere Ankara nafıa müdürlüğüne, Balâ kazasında maarif memurluğuna müracaat etmeleri ilân olunur. (4432) 14387

Dıvar inşasi

Ankara Valiliğinden :

Keşif bedeli (1994) lira (66) kuruştan ibaret bulunan Hipodromda yapılacak duvar inşaatı ile demir tribünlere ait kereste işinin müstaceliyetine binaen 21-9-939 perşembe günü saat 15 ihalesi yapılmak üzere sekiz gün müddetle pazarlığa konulmuştur.

Muvakkat teminatı (149) lira (60) kuruştur.

İsteklilerin teminat mektubu veya makbuzu, ticaret odası vesikasiyle Nafıa Müdürlüğünden bu işe ait alacakları fennî ehliyet vesikalariyle birlikte sözü geçen gün ve saatte daimî encümene gelmeleri.

Keşif ve şartnamesini her gün Nafıa Müdürlüğünde görebilecekleri.

(4570) 14510

Okul binası yaptırılacak

Ankara Valiliğinden :

Mamakta yapılacak üç sınıflı ilk okul inşaatı kapalı zarfla eksiltmeye konulmuş ise de talip çıkmamasından dolayı 2490 sayılı kanunun 40 ıncı maddesine tevfikan 5-9-939 tarihinden itibaren bir ay müddetle pazarlığa konulmuştur.

Keşif bedeli (14454) lira (87) kuruştur.

Muvakkat teminatı (1084) lira (12) kuruştur. İsteklilerin teminat mektup veya makbuzu, ticaret odası vesikası bu iş için Nafıa Müdürlüğünden alacakları fennî ehliyet vesikalariyle birlikte her pazartesi ve perşembe günleri daimî encümenine gelmeleri.

Buna ait keşif ve şartnameyi her gün Nafıa Müdürlüğünde görebilecekleri. (4571) 14511

Şose ve sınaî imalât

Ankara Valiliğinden :

Ankara - Çerikli Sungurlu yolunun 8+500 - 13+000 inci kilometreleri arasındaki (24170) lira (58) kuruş keşif bedelli şose ve sınaî imalât inşaatı kapalı zarf usuliyle eksiltmeğe konulmuş ise de; talip çıkmadığından 2490 sayılı kanunun 40 ıncı maddesine tevfikan 8-9-939 tarihinden itibaren bir ay müddetle pazarlığa konulmuştur.

Muvakkat teminatı (1812) lira (80) kuruştur. İsteklilerin teminat makbuz veya mektubu, ticaret odası vesikası, ve bu işe ait olmak üzere Nafıa Müdürlüğünden alacakları fennî ehliyet vesikalariyle birlikte her pazartesi ve perşembe günleri saat on beşte daimî encümenine gelmeleri buna mahsus keşif ve şartnameyi her gün Nafıa Müdürlüğünde görebilecekleri.

(4572) 14512

Şoşe ve menfez inşası

Ankara Valiliğinden :

Ankara - Gerede yolunun 103+800 126+800 ikinci kilometreleri arasında yapılacak şose ve menfez inşaatı kapalı zarf usulile eksiltmeğe konulmuş isede vakti muayyeninde talip çıkmadığından 2490 sayılı kanunun 40 ıncı maddesine tevfikan 8/9/939 tarihinden itibaren bir ay müddetle pazarlığa konmuştur.

Keşif bedeli (161940) lira (44) kuruştur.

Muvakkat teminatı (9347) lira (03) kuruştur.

İsteklilerin teminat mektup veya makbuz, ticaret odası vesikasile bu iş için Nafia Müdürlüğünden alacakları fenni ehliyet vesikasile birlikte her pazartesi ve perşembe günleri saat on beşde Vilâyet daimi Encümenine gelmeleri.

Buna ait keşif ve şartnameyi hergün Nafia Müdürlüğünde görebilecekleri. 14513 (14573)

Köprü ve menfez inşası

Ankara Valiliğinden :

Keşif bedeli (49059) lira (93) kuruştan ibaret bulunan Ankara - İstanbul yolunun 150+000-152+696 ıncı kilometreleri arasındaki köprü ve menfez inşaatı kapalı zarf usulile eksiltmeğe konulmuş isede talip çıkmadığından 2490 sayılı kanunun 40 inci madesine tevfikan 8/9/939 tarihinden itibaren bir ay müddetle pazarlığa konulmuştur.

Muvakkat teminatı (3679) lira 50 kuruştur.

İsteklilerin teminat mektup veya makbuz, ticaret odası vasikasile bu iş için Nafıa Müdürlüğünden alacakları fenni ehliyet vesikasile birlikte her Pazartesi ve perşembe saat 15 de daimi Encümenine gelmeleri.

Buna ait keşif ve şartnameyi hergün Nafia Müdürlüğünde görebilecekleri. (4574 14514

P. T. VE T. MÜDÜRLÜĞÜ

Beş ton Dizel yağı alınacak

P. T. T. Umum Müdürlüğünden:

1) İdare ihtiyacı için beş ton dizel yağı açık eksiltmeye çıkarılmıştır.

2) Muhammen bedel (1800) muvakkat teminat (135) lira olup, eksiltmesi, 26. Eylül 939 salı günü saat (16) Ankarada P. T. T. umum müdürlük binasındaki satın alma komisyonunda yapılacaktır.

3) İstekliler, muvakkat teminat makbuz veya banka mektubiyle kanunî vesikalarının hâmilen mezkûr gün ve saatte o komisyona müracaat edeceklerdir.

4) Şartnameler, Ankarada P. T. T. levazım, İstanbul'da P. T. T. levazım ayniyat şubesi müdürlüklerinden bedelsiz olarak verilecektir.

(3675) 13672

İnşaat ve tâdilât yaptırılacak

Ankara P. T. T. Müdürlüğünden :

1 — Etimesgut P. T. T. binasında tadilât ve inşaatı açık eksiltmeye çıkarılmıştır.

2 — Keşif bedeli 1515 lira 04 kuruş olup muvakkat teminatı 113 lira 63 kuruştur.

3 — Eksiltme 25. 9. 939 tarihinde pazartesi günü saat 15 te Ankara P. T. T. müdürlük odasında müteşekkil komisyon huzuriyle yapılacaktır.

4 — Projesi aynen görülür ve şartnamesi 38 kuruş mukabilinde verilir.

5 — İsteklilerin 2490 numaralı artırma eksiltme ve ihale kanununda yazılı vesikalardan başka Nafıa müdürlüğünden bu iş için alınmış vesikanın tayin edilen gün ve saatte komisyona ibraz etmeleri ilân olunur.

(4448) 14415

ANKARA BELEDİYESİ

Su saati alınacak

Ankara Belediyesinden :

1 — Su idaresi için alınacak olan 7382 lira 50 kuruş kıymeti muhammeneli 500 adet su saati 45 gün müddetle kapalı zarf usulü ile eksiltmeye konulmuştur.

2 — İhalesi 17. 10. 939 salı günü saat 11 de belediye encümeninde yapılacaktır.

3 — Muvakat teminat 554 liradır.

4 — Şartnamesini görmek isteyenlerin her gün encümen kalemine ve isteklilerin de 17. 10. 939 salı günü saat ona kadar teklif mektuplarını encümene vermeleri ilân olunur.

(4064) 14137

Ankaz satışı

Ankara Belediyesi İmar Müdürlüğünden :

Dutepede kadastronun 258 inci adasının 37 parselindeki binanın enkazı şartnamesi mucibince açık müzadeye konmuştur. İhalesi 29/9/939 Cuma günü saat on beşte yapılacaktır. Taliplerin teminatlariyle birlikte İmar Müdürlüğüne müracaatları ilân olunur. (4538) 14499

Kamyon şasesi alınacak

Ankara Belediyesinden :

1 — İtfaiye için alınacak olan 1938 modeli fort markalı ve 134 1/2 Pus dingil mesafeli bir adet kamyon şasesi açık eksiltmeye konulmuştur.

2 — Muhammen bedeli (2800) liradır.

3 — Muvakkat teminat (210) liradır

4 — Şartnamesini görmek istiyenlerin her gün encümen kalemine ve isteklilerin de 15-9-939 cuma günü saat 10,30 da Belediye encümenine müracaatları. (4556) 14506

Benzin alınacak

Ankara Belediyesinden :

1 — Belediye servisleriyle otobüs idaresinin bir senelik ihtiyacı için alınacak olan 1000-1200 ton benzine talip çıkmamasına binaen pazarlıkla alınacaktır.

2 — Muhammen bedeli (276,000) liradır.

3 — Teminatı (29,580) liradır.

4 — Şartnamesini görmek istiyenlerin her gün encümen kalemine ve isteklilerin de 15-9-939 cuma günü saat on buçukta Belediye encümenine müracaatları. (4557) 14507

TAPU VE KADASTRO

Demir saç dolap yaptırılacak

Tapu ve Kadastro Umum Müdürlüğünden :

1 — 2020/1010/510 Milimetre eb'adında ve beherinin muhamen bedeli (75) lira olan simens martin duble do çebe saçtan 100 adet dolabı kapalı zarf usulile eksiltmeye konulmuştur.

2 — Muvakkat teminatı 562 lira 50 kuruştur.

3 — Eksiltmeye 29/9/939 tarihinde Perşembe günü saat 15 de Tapu Kadastro Umum Müdürlük Levazım kaleminde müteşekkil eksiltme komisyonunca yapılacaktır.

4— Şartnameler Ankara Umum Müdürlük Levazım dairesinden parasız olarak verilir ve nümuneleri de bu dairede görülebilir.

5 — İstekliler 2490 sayılı kanunun 2 ve 3 üncü maddelerinde yazılı Belgeler ve 562,5 liralık teminat ve Banka kefalet mektuplarile birlikte kanunun tarifatlı ve şartnamedeki şeraite tamamen uygun ve noksansız olarak yazacakları teklif mektuplarını havi zarfları ihale saatinden bir saat evel Komisyon reisine vermeleri. (14515)

14490

Satılık bağ ve bağhane

Etlikte son durakta 6 oda ve konforlu ve sair müştemilâtı havi Tl. 3563

3394

Telefon makinesi alınacak

P. T. T. Levazım Müdürlüğünden :

Adet	Nevi	Muhammen bedeli lira	Muvakkat teminat lira	pazarlık saati
250	Masa telefonu)			
50	Duvar ")	12.000	900	15
100	Seyyar ")			
400				

1) Nevi ve miktarı yukarıda yazılı telefon makinaları 4 eylül 1939 tarihinde yapılan eksiltmede ihale edilmediğinden pazarlıkla alınacaktır.

2) Pazarlık 3 teşrinievel 1939 salı günü yukarıda gösterilen saatte Ankarada P. T. T. umumî müdürlük binasındaki satın alma komisyonunda yapılacaktır.

3) Taliplerin şartları öğrenmek üzere her gün ve pazarlığa iştirâk etmek için 3 teşrinievel 939 tarihinde mezkûr saatte o komisyona müracaatları. (4395) 14372

VERGİ BORÇLULARI

Ankara Defterdarlığından :

Senesi	Kazanç Lira	Kazanç K.	Buhran Lira	Buhran K.	Ceza Lira	Ceza K.	Yekûn Lira	Yekûn K.	İhbarname numara ve tarihi	Hesap No.	Şubesi	Mahallesi	Sanatı	Adı ve soyadı
938	8	95	1	71			10	66	49/91				Berber	Şakir oğlu İsmail Hakkı
938	7	89	1	81	1	18	10	88	1-7-938 51/70	36	Kızılbey	Bozkurt	İçkili lokanta	Abdullah oğlu Kıza Saraç
937	50	—	10	—	9	—	69	—	20-3-938 38/30	143	„	H. Paşa	Müteahhit	Enderyati İmaşinof
937	8	75	1	75	1	58	12	08	1-3-937 43/45	166	„	Altıntaş	Kahveci	Mustafa oğlu İdris
938	14	85	3	41	2	23	20	49	1-3-937 51/45	84	„	Akköprü	Elektrikçi malzemecisi	Aziz oğlu Hamza Acar
936	22	36	4	77	1	48	28	61	14-9-938 9/77	5	„	Börekçiler		
									5-4-937	1678	„	Atpazarı	Kasap	Şakir kızı Hanife

Yukarda isim ve nev'i iştigalleri gösterilen mükelleflerin adresleri meçhul bulunduğundan isimleri hizalarındaki ihbarnameler ilânen tebliğ olunur. (459) 14500

Açık arttırma ilânı

Ankara Defterdarlığından:

Manyas gölü civarındaki tuzla binası dahil olmak üzere gölün otuz bin lira bedel muhammenli balık av resmi ve avlamak hakkı haziran 939 tarihinden itibaren 3 sene müddetle açık artırma suretiyle müzayedeye konulmuştur.

28 eylül 939 perşembe günü saat 15 te ihalesi yapılacaktır.

Muvakkat teminat bedel muhammeninin yedi buçuğudur.

Talip olanların Bandırma Maliyesinden müteşekkil komisyona müracaat etmeleri ilân olunur. (4542)

14501

POLİS

Benzin alınacak

Emniyet Müdürlüğünden :

11/9/939 tarihine kadar eksiltmesi uzatılan azı (20) bin çoğu (22) bin litre benzine talip çıkmadığından 14/9/939 tarihinden 14/10/939 tarihine rastlayan Cumartesi günü saat ona kadar bir ay müddetle ve pazarlıkla alınacaktır. İsteklilerin Emniyet Müdürlüğünde toplanacak komisyona gelmeleri. (4530) 14494

FAKÜLTELER

Ankara Dil - Tarihve Coğrafya Fakültesine talebe kayıdı

Ankara Dil - Tarih ve Coğrafya Fakültesinden :

Fakültede bu sene Felsefe Enstitüsü de tesis olunduğundan bir edebiyat fakültesinde mevcut olması lâzım gelen bütün ders zümreleri vardır. Bunlardan başka Alman, İngiliz, Fransız dil ve edebiyatları ayrı birer ders zümresi halindedir.

Fakülteye kaydolunabilmek için lise mezunu olmak ve olgunluk imtihanını vermiş bulunmak lâzımdır.

Talebe kaydına /15/ Eylül /1939 tarihinde başlanacaktır.

Fazla izahat almak için Direktörlüğe müracaat edilmesi ilân olunur.

(4443) 14425

U L U S — 20. inci yıl. — No: 6508
İmtiyaz Sahibi
İskender Artun
Umumî Neşriyatı İdare Eden
Yazı İşleri Müdürü
Mümtaz Faik FENİK
Müessese Müdürü: Naşit ULUĞ
ULUS Basımevi ANKARA

Ambar inşaatı

Toprak mahsulleri ofisinden :

1 — Bor ve Sarıoğlan istasyonlarında yapılacak ambar idare binası ile buna müteferri işler götürü olarak kapalı zarf usuliyle eksiltmeye konulmuştur. Keşif bedelleri (Bor) için (52.387,47) elli iki bin üç yüz seksen yedi lira kırk yedi kuruş, (Sarıoğlan) için (78.189,86) yetmiş sekiz bin yüz seksen dokuz lira seksen altı kuruştur.

2 — Eksiltme evrakı (7) lira mukabilinde Ofis Umum Müdürlüğünden alınabilir.

3 — Eksiltme 19-9-939 tarihinde saat (15) de Ankarada Ofis binasında yapılacaktır. Teklif mektuplarını havi zarflar makbuz mukabilinde Ofisin muhaberat servisine teslim edilecektir.

4 — Muvakkat teminat miktarı (Bor) için (3.869,37) üç bin sekiz yüz altmış dokuz lira otuz yedi kuruş (Sarıoğlan) için (5.159,50) beş bin yüz elli dokuz lira elli kuruştur.

5 — İstekliler teklif evrakı meyanına şimdiye kadar yaptıkları bu gibi işlere ait vesikaları ve eksiltmeye girebilmek için ihale tarihinden nihayet iki gün evel Ofisten alacakları ehliyet vesikasını koyacaklardır.

6 — 1 inci maddede yazılı inşaat ayrı ayrı kimselere ihale edilebilir. (4456) 14401

Esnafın nazarı dikkatine

Belediye Reisliğinden :

Pazarlıksız satış mecburiyetine dair kanun ahkâmına aykırı hareket fiillerinin tekerrürü tesbit edilen aşağıda adresleri yazılı dükkânlar cezaen kapatılmıştır.

1 — Kurtuluş mahallesi Adatepe sokakta 5 numaralı ve Mehmet Ekmek'e ait Bakkaliye dükkânı (1) gün müddetle.

2 — Yenişehir, Meşrutiyet caddesi bilâ numaralı ve Faik Ersin'e ait sebzeci dükkânı (1) gün müddetle.

3 — Yenişehir, Meşrutiyet caddesinde bilâ numaralı ve Ali Olgun'a ait sebzeci dükkânı (1) gün müddetle. (4578) 14515

Maden demir işleri atölyesi

Demir ve çelik işlerine müteallik her türlü siparişleri zevke uygun ve garantili olarak yapar. Ankara: Müdafaai Hukuk caddesi Açık sokak No. 6 3395

Kiralık daireler

Yenişehir Mühendisler Birliği sokağında, park karşısında Mengü apartmanı, beş, altı odalı kiralık daireler, bütün konforu haizdir, kapıcısına müracaat edilmesi.. 3388

KİRALIK

Yenişehirde tam konforlu kaloriferli bir apartmanda Ecnebi aile yanında 5 oda kiralıktır. 3 çü mobilyasız 2. si mobilyalıdır. Sağlık Bakanlığı arkası Ertürk sokak No. 11 den sorulması. 3393

Ankara Asliye 1. ci Hukuk Mahkemesinden :

Ankara maliye vekâleti muntazam borçlar umum müdürlüğünde memur Namık Karaca vekili Hamit Şevket ve Adnan Uzay ve Raif Sevin taraflarından Ankarada Hacıdoğan mahallesinde Çataldağ sokak 12-10 No.lu evde sapancalı Esma aleyhine 939 - 1579 sayılı dosya ile ikame olunan nafakanın kati dâvasının icra kılınan muhakemesinde :

Müddeaaleyh Esmaya müteaddit defalar gönderilen dâvetiye ve dâva arzuhalin bilâ tebliğ ikametgâhı meçhul bulunduğu beyaniyle mübaşir tarafından bilâ tebliğ iade edilmiş ve kendisine ilânen dâva arzuhali ve dâvetiye tebliğ edildiği halde yevmi muayyende muhakemede bizzat veya bilvekâle hazır bulunmadığından hakkında ilânen gıyap kararı tebliğine karar verilmiş ve muhakemede 27-9-1939 çarşamba saat 9 a talik kılınmış olduğundan adı geçen gün ve saatte dâva olunan Esmanın Ankara asliye birinci hukuk mahkemesinde bizzat veya bilvekâle hazır bulunması aksi halde hakkında gıyaben muhakemeye devam olunacağı ilânen tebliğ olunur. 3391

Zayi — Ankara Memurlar Kooperatifinden almış olduğum 315 No. lu muvakkat hisse senedimi kaybettim. Yenisini alacağımdan eskisinin hükmü yoktur.

Eski Ankara Yeni İzmir muhabere memuru Kemal Bua. 3396

YENİ SİNEMALAR *SUS*

Bu Gece
ÜÇ AHBAP ÇAVUŞLAR
HAYDUTLAR ARASINDA
GÜNDÜZ İKİ FİLM
1 — Lorel - Hardi İsviçrede
2 — Genç kızlar
Seanslar
14.45 - 16.45 - 18.45 Gece 21 de
Programa ilâveten
Vatanımızın en şirin köşelerinden birine ait türkçe sözlü ve sesli intibalar

HALK
TAMİRAT DOLAYISİYLE
BİR MÜDDET KAPALIDIR
HALK MATİNESİ
12.15 de
YENİ SİNEMADA
MADAM DU BARİ

Bu Gece
FRANSA İHTİLALİ
Gündüz iki film
1 — FRANSA İHTİLALİ
2 — ATEŞ GECESİ
Seanslar: 12 - 14 - 16 - 18.
Gece : 20.30 da

BUGECE CEBECİ Açık Hava Sinemasında saat 21 de TALİH YILDIZI