Pazartesi
28
AĞUSTOS
1939
5 KURUŞ

Ulus Basımevi
Çankırı Caddesi, Ankara
Telgraf: Ulus - Ankara
TELEFON
Müessese Müdürü 1144
Başmuharrirlik 1371
Yazı İşleri Müdürü 1061
Yazı İşleri 1062
İdare 1064

ULUS

ADIMIZ ANDIMIZDIR

30 Ağustos Zafer bayramı

Büyük bayramı kutlamak için parlak bir tören programı hazırlanmıştır. Dumlupınar'a birçok heyetler gidecektir. Haberlerimiz 2. inci sayfadadır.

Millî Şef dün Ankara'ya döndüler

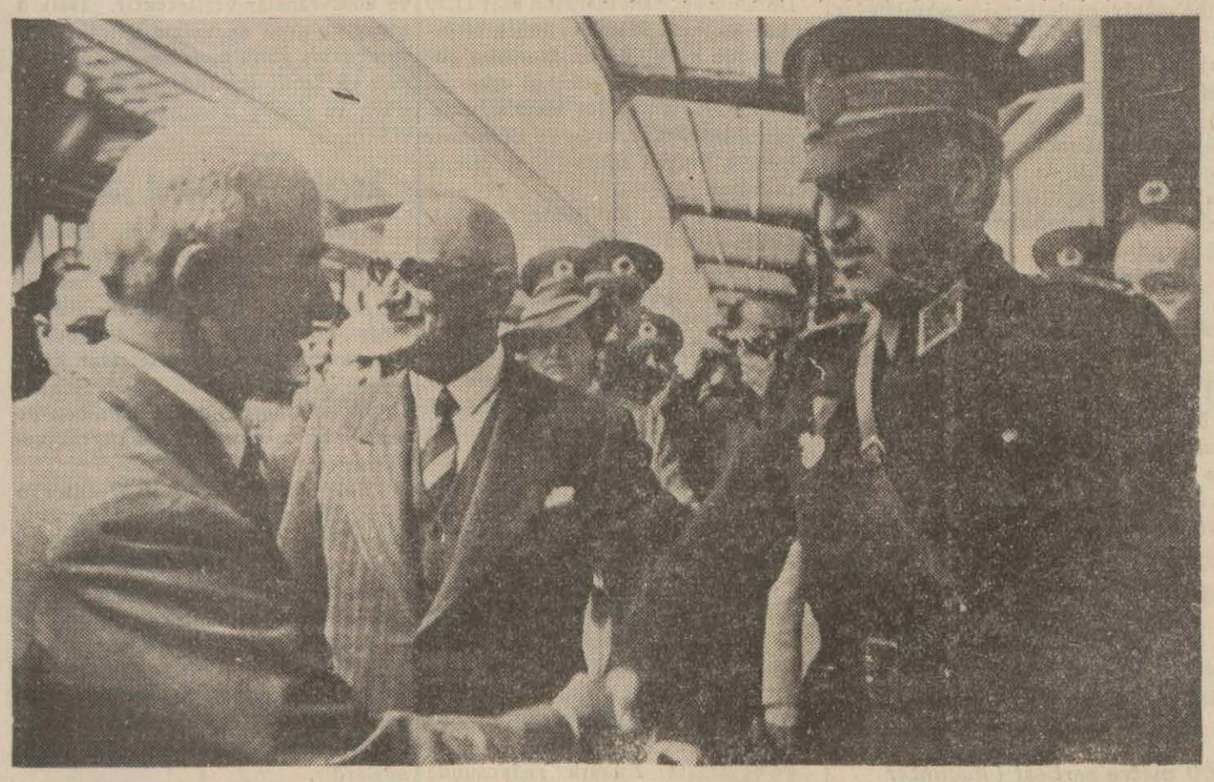

Reisicümhur İsmet İnönü beraberlerinde Başvekil Dr. Refik Saydam, Hariciye Vekili Şükrü Saraçoğlu ve maiyetleri olduğu halde dün sabah 11 de hususî trenleriyle Ankara'ya avdet buyurmuşlar ve istasyonda Büyük Millet Meclisi Reisi Abdülhalik Renda, Genel Kurmay Başkanı Mareşal Çakmak ve şehrimizde bulunan vekillerle mebuslar ve vekâletler ileri gelenleri tarafından karşılanmışlardır.

Millî Şefimiz, garın içini ve dışını dolduran kalabalık halk kütlelerinin alkışları arasında otomobillerine binerek doğruca Çankaya köşküne gitmişlerdir.

[Yukarıdaki resimde Millî Şef Mareşalle selâmlaşırken, aşağıdaki resimde de gardan çıkarken görülüyor. Diğer resimlerimiz 7 inci sayfadadır.]

Bir uzlaşma nasıl mümkün olabilir ?

F. R. ATAY

Eğer dündenberi aldığımız bazı havadiselre inanmak caiz ise, siyasî buhran hafifleme alâmetleri göstermektedir. Bu havadislerden biri Berlin'deki ingiliz büyük elçisinin Londra seyahatidir; ikincisi, Musolini'nin bir konferans masası başında toplanıp konuşmak teklifinin Hitler tarafından kabul edilmiş olmasıdır.

Her iki havadisi de büyük bir ihtiyatla karşılamak lâzımgelir.

Çünkü harp tehlikesi ticaretinin; ikinci bir Münih zaferi kazanmasına müsaade edileceğini tahmin etmiyoruz. Dün de söylediğimiz üzere böyle bir uzlaşma, Avrupa buhranlarından hiç birini halletmiş olmaz: bilâkis şiddet, cebir ve dikta politikasına büsbütün cesaret verir; hüriyetleri tehdit altında bulunan milletlerde ise İngiltere ve Fransa'ya karşı itimattan eser bırakmaz. Milletler, birkaç günlük veya bir kaç aylık sulh değil, beynelmilel münasebetleri tabiîleştirecek, söz, hak ve ahitleri yeniden kıymetlendirecek bir emniyet nizamı istemektedirler. Böyle bir nizam olmazsa, her fedakârlığın sonu Çek fedakârlığının akıbetine uğrayabilir.

Tecavüze karşı mukavemet için birleşen memleketler, silâhlanmışlar, maddeten ve mânen harbe hazırlanmışlarsa bunun sebebi kuvet ve zor maceraperestliğine bir nihayet verilmek imkânını gördüklerindendir.

Romadan gelen telgrafın bizi memnun eden ciheti yeni bir dörtler konferansının toplanacağına dair olan değil, ondan sonra Avrupa işlerini görüşecek geniş mikyasta bir konferansın içtimaı fikri olduğunu söylemek isteriz. Yeni bir konferans, Münih'te olduğu gibi, ikileri dörtleştirmek değil, milletlerin hüriyet ve haklarını teminat altına almak gayesini ruznamesinin başına koymak lâzımgelir. Kıtamızın beynelmilel bu tesanüde ihtiyacı var. Bu tesanüt, nüfuz ve hâkimiyet pazarlıklariyle elde edilemez. Bu tesanüt, küçük büyük bütün kıta milletlerinin kendi haklarından ve hüriyetlerinden emin olmalariyle tahakkuk edebilir. Almanya ve İtalya ile iktısadî münasebetleri reddeden olmuş mudur? Alman ve italyan ihracatına hangi memleket pazarlarını kapamıştır? Fakat bu iktısadî mübadeleler, serbestlik

İngiliz kabinesi bugün bir toplantı daha yapacak

B. Henderson İngiliz cevabını Berline bugün götürüyor

Hitlerin mesaji ile İngiliz hükûmetinin Berline vereceği cevap bugün Londrada neşredilecek

Londra, 27 a.a. — Hariciye nezareti ile Başvekâlet dairesinde hummalı bir faaliyet görülmektedir. B. Henderson, sabah 11 e kadar hariciye nezaretinde kalmıştır. Saat 11 de Başvekâlet dairesine gelen mumaileyh, B. Çemberleyn tarafından kabul edilmiştir. Başvekil, B. Henderson ile 35 dakika Başvekâlette kaldıktan sonra Lord Halifaks'ı kabul etmiştir. Lord, beraberinde B. Butler ve B. Cadogan olduğu halde gelmişti. Biraz sonra Sir Samuel Hoar ve B. Anderson da gelmişlerdi. B. Henderson, saat 1 den biraz sonra nazırlarla birlikte hariciye nezaretine gitmiştir.

Saat 14,30 da Lord Halifaks beraberinde B. Cadogan olduğu halde yeniden Başvekâlet dairesine gitmiştir. Biraz sonra Sir Samuel Hoar da kendilerine iltihak etmiştir.

Evelce saat 10,30 da içtimaı mukarrer olan kabine toplantısı bilâhare öğle vaktine, daha sonra da saat on beşe tehir edilmiştir. Sebebi de B. Hitler'e verilecek cevap için fazla zaman bulmak idi.

B. Nevil Çemberleyn

Kabine toplantısı

Saat 15 ten biraz sonra toplanan ingiliz kabinesinin içtimaı saat 16,45 te nihayet bulmuştur.

Başvekil Çemberleyn saat 17.30 da Buckingham sarayına gitmiş ve derhal kıral tarafından kabul olunmuştur.

Kabine toplantısından evel Çemberleyn nazırların birçoğu ile müzakere halinde idi: hariciye nazırı Lord Halifaks, dahiliye nazırı Samuel Hoare, maliye nazırı Johns Simon, harbiye nazırı Hore Belisha ve müstemlekât nazırı Macdonald.

İngiltere'nin Berlin Büyük Elçisi

(Sonu 7. inci sayfada)

Berlin'de büyük bir faaliyet var

Gıda maddeleri ve bâzı eşya için vesika usulü ihdas edildi

Berlin, 27 a.a. Havas ajansından: Dün olduğu gibi bugün de büyük bir halk kütlesi bir şeyler öğrenmek ümidiyle Başvekâlet dairesi önünde sükût içinde beklemektedirler.

Fakat meraklılar hayal inkisarına uğramışlardır. Zira bu sabah, cumartesi günkü gibi fazla gidip gelen olmamış, fasılasızca biribirini takip eden ziyaretler yapılmamıştır.

Gıda maddeleri ile bazı eşyanın satın alınması için ihdas edilmiş olan vesikaların tevziine bu sabah başlanmıştır. Vesika usulünün ihdası, hükümet memurlarının halka bu tedbirlerin hiç de endişe edilecek bir şey olmadığı ve ancak piyasanın tanzimi

(Sonu 5. inci sayfada)

İtalyan diplomasisi ara bulmağa çalışıyor

Hitler dün Musoliniye yeni bir mesaj daha gönderdi

Roma, 27 a. a. — Roma siyasî mahfillerinin intibaı şudur ki, harp veya sulh hakkındaki katî karara her saat biraz daha yaklaşılmaktadır.

Bu mahfillerde vaziyetin vahameti istihfaf edilmemekle beraber sulhun henüz kurtulabileceği mütaleası hüküm sürmektedir.

Bu mütaleanın istinat ettiği esas şudur:

Şimdiye kadar tamiri gayri kabil hiç bir şey vukua gelmemiştir. Avrupanın başlıca payitahtları aralarında diplomatik temasları muhafaza etmektedirler.

Aynı mahfiller, İtalya diplomasisinin hali hazırda telifi beyn vadisin-

(Sonu 5. inci sayfada)

Tren Erzurum'a 15 kilometrede

5 Eylûlde hat şehre varmış olacak

[Yazısı 5. inci sayfada]

Mareşal Voroşilof Tas ajansı muhabirine beyanatta bulunarak İngiliz-Fransız-Rus görüşmelerinin aradaki ciddî fikir ayrılıkları yüzünden akim kaldığını söylemiş ve bu fikir ayrılıklarını izah etmiştir. Mareşal Voroşilof'un beyanatı 3. sayfamızdadır

Dünkü beynelmilel vaziyet

Beynelmilel vaziyet, ne düzelmiye, ne de büsbütün bozulmıya gitmeksizin eski vehametini muhafaza etmekte ve bir tevakkuf devresi geçirmektedir. İngilterenin Berline vereceği cevap bugüne kalmıştır. Vaziyette yeni bir unsur da, İtalyanın sulh lehinde gayretlere girişmiş bulunmasıdır.

Londrada Bugün bütün dünyanın gözü Londra'ya çevrilmiş bulunuyordu: vaziyetin tavazzuhu, İngilterenin Almanyaya vereceği cevabın malûm olmasiyle tebeyyün edecekti. Ancak ingiliz kabinesi, dün öğleden sonra yaptığı toplantıda, Berlin sefiri B. Henderson'un bugün hareket etmesini kararlaştırmıştır. Ne Hitlerin Londraya gönderdiği mesaj, ne de kabinenin kararı hakkında hiç bir haber sızmamıştır.

Berlinde Hummalı bir faaliyet hüküm sürmektedir. Bütün nakil vasıtaları na el konulduktan sonra her tarafta atsız arabalara, tren veya tayyare olmadığı için yola çıkamamış seyyahlar rastlanmaktadır. Yiyecek maddeleriyle diğer bazı eşya vesika usulüne tâbi tutulmuş ve dünden itibaren halka vesikalar dağıtılmıya başlanmıştır. Alman radyoları, bu usulün ihdası dolayısiyle halkın telâşa düşmemesi için yatıştırıcı neşriyat yapmaktadırlar. Nürenberg kongresi, şimdiki vaziyet dolayısiyle tehir edilmiştir.

Pariste İhtiyat tedbirleri devam etmektedir. Nafıa nazırı, muhakkak, Pariste bulunmaları icap etmiyen sivil halkı, bilhassa kadın ve çocukları, şimdiki nakliyat kolaylıklarından istifade ile başka yerlere gitmiye davet etmiştir. B. Daladiye General Gamlen ve Amiral Darlan'la görüşmüştür. Bugün neşrolunan resmî bir tebliğde B. Daladiyenin 25 ağustosta Hitlere tavassut teklifinde bulunduğu ve Hitlerin bunu reddettiği bildirilmektedir.

Romada Alacağı tavur hakkında önce sarih bir emare görülmiyen İtalya, vaziyetini belli etmiye başlamıştır: İtalyan diplomasisi sulhun korunması lehinde gayret sarfetmektedir. Bu suretle, Hitler ve Musolini arasındaki mesajların mânası da anlaşılmış oluyor. Bugün Hitler Musoliniye dördüncü bir mesaj daha göndermiştir. Musolini Kanada başvekilinin bir telgrafına verdiği cevapta, sulh için gayretlerde bulunacağını teyit etmiştir.

NETİCE

Harp veya sulh hakkındaki katî karar, henüz verilmiş değildir. Vaziyet ingiliz kabinesinin Hitlere göndereceği cevaptan sonra, alman devlet reisinin alacağı kararla tavazzuh edecektir. Dünkü haberleri hülâsa etmek için, alman ricalinden bir zatın söylediği sözleri tekrar edelim: — Şimdi kâğıt karıştırılıyor. Oyun bitmedi, devam ediyor ! . . .

Vekillerimiz Ankara'ya dönüyorlar

Mısır Askerî Heyeti de bugün Ankara'ya geliyor

İstanbul, 27 a.a. — Şehrimizde bulunan Dahiliye, Sıhiye, Münakalât ve Nafıa vekilleriyle bugün Avrupadan avdet edenMaliye vekili ve Londra Büyük Elçimiz Dr. Aras Ekspresse bağlanan hususî vagonla Ankaraya hareket etmişlerdir.

Aynı trende dost Mısır Askerî Heyeti de Ankaraya hareket etmiştir. Gerek vekillerimiz ve gerek misafir heyet Haydarpaşa istasyonunda, vâli komutan, ve yüksek memurlar tara-

Bir müddettenberi İstanbul'da bulunan İngilteer'nin Ankara büyük elçisi Sir Robert Hughes Montgomery Knatchbull - Hugessen dün şehrimize dönmüştür. Resmimiz büyük elçiyi Ankara garından ayrılırken gösteriyor.

Dış politika hâdiselerinde

Bugünkü vaziyet

Bir kaç gündenberi ajanslar az çok herkeste hayret uyandıracak bir takım haberler vermeğe başladılar. Eğer bu haberler (Danzig) meselesinin aldığı en hâd bir devreye tesadüf etmemiş ve biribirlerine ideoloji itibariyle son derecede düşman iki memleket arasında olmamış olsaydı, fevkalâde bir hâdise telâkki edilmezdi. Çünkü bugünkü Avrupa buhranının en mühim âmillerinden birini "antikomintern" hareket teşkil ediyordu. Diktatörler, muhtelif yerlerde muhtelif vesilelerle yaptıkları tecavüzleri âmme vicdanı huzurunda meşru ve haklı göstermek için, Avrupa içtimai bünyesini tehdit eden komünizme karşı durmak ve onu imha etmek maksadiyle yaptıklarını söylüyordu. Nasyonal - sosyalist partisinin her seneki mu - tat kongrelerinde bu noktainazar B. Hitler'in ağzında en şiddetli ifadesini bulmuştu. Vaziyetin bu - gün aldığı şekil işte bunun içindir ki herkesin hayretini celbetmektedir. Beynelmilel siyaset ahlâkı denilebilir ki zamanımızda olduğu kadar hiç bir vakit bu kadar dalgalı, bu kadar eğri olmamıştır.

Bu buhranların biribirini takip etmesi şimdiye kadar teessüs eden beynelmilel içtimaî nizam ve düsturların tamamiyle iflâs etmeğe doğru gittiğini göstermesi itibariyle hakikaten korkunçtur.

Bu satırların yazıldığı dakikalarda ajansların verdiği malûmata göre Almanya ile Savyetler arasında yapılan anlaşma, bir ademitecavüz misakıdır. Bu tarzda misaklar, bugün biribirleriyle en derin ihtilâf içinde bulunan devletlerin hemen hepsi arasında mevcuttur. Bu nevi misakların en mükemmeli Münih anlaşmasıdır. Eğer misakın doğmasını icap ettiren sebepler Tas ajansının bilhassa tebarüz ettirdiği gibi Avrupa sulhunu korumak için yapılmış olduğunu ifade etmesiydi. O zaman bunu da onlar gibi sayabilmek mümkün olurdu. Fakat bugün mesele böyle değildir. Bu anlaşmayı yapmak için iki tarafın maddî ve manevî sahalarda ne kadar ve nasıl fedakârlık yaptıklarını bugün den tahmin edemeyiz. İlk gelen haberlerden anladığımıza göre Dan - zig meselesinden dolayı çıkacak bir harp karşısında Savyetlerin lâkayıt kalacağıdır. Bu netice zaten aylardanberi devam edip giden ve hiç bir karara bağlanmıyan müzakereler - den anlaşılmakta idi. Mesele herkeste hayret uyandırmakla beraber tamamiyle bir sürpriz değildir. Çünkü böyle bir neticenin çıkabileceğini düşünenler vardı. Hattâ Japonya ile olan temaslarını Büyük Britanya'nın daha ziyade sıklaştırması bu hareketin Foreign Office muhitinde az çok bilindiğine delâlet eder. Son havadisler arasında Japonya'dan gelen malûmata göre hariciye ne - zareti dış siyaset plânını bu vaziyet karşısında tamamiyle değiştirmiştir. Beynelmilel meseleleri mütalea ederken yalnız muayyen bir hudut ve mıntaka dahilinde değil, işi bütün dünya anlamında alarak vaziyeti ona göre tetkik etmek mecburiyetindeyiz. Bu itibarla kanaatimize göre bugün husule gelmekte olan vaziyette son derecede değişmiş bir hal yoktur. Aylardanberi devam eden sinir ve dimağ mücadelesini yapanlar bu ihtimalleri de göz önünde tutmuşlardır. Bu son vakanın yarattığı şey ajansların söylediği gibi sulhu takviye değil, harbı yaklaştırmış olmasıdır. Demokrat cephenin katî azmi karşısında harbetmek için tereddüde düşen totaliter devletler bu anlaşmadan kuvet ve cüret alacaklardır.

Fakat bu hareket karşısında demokrat cephenin daha büyük bir âzimle cevap vereceğinden ve demokratların maddi ve manevî bakımdan karşı cepheye faik bulun - duğundan şüphemiz yoktur. Bize gelince: demokratlarla anlaşırken her türlü ihtimalin devlet ricalimiz tarafından düşünüldüğünü ve ona göre hareket edildiğini bütün vatandaşların bilmesi lâzımdır. Biz hâdiselerin akısını türk milletine hâs olan bir sükûn ve vekarla takip et - mekte devam edeceğiz.

N. A. KÜÇÜKA

Halkevinin tertip ettiği konserler

İki kıymetli sanatkâr, Ekrem Zeki ve Verda Üngör, Ankara Halkevinin teşebbüsiyle memleketin 12 muhtelif Halkevinde ve bu arada İzmir, Bandırma, Manisa ve İskenderun Halkevlerinde konserler vermişlerdir. Bu konserler, kalabalık ve güzide bir dinleyici kütlesi tarafmdan alâka ile takip edilmiştir. Yukarıdaki resim, genç sanatkârların İzmir Halkevinde verdikleri konser esnasında çekilmiştir.

Günün peşinden

Evimizin düsturu :

Daha çok hukuk işlerinde vazife görmüş tecrübeli bir hâkim, boşanmaların kolaylaştırılmasının lüzumlu olup olmadığı mevzuu üzerinde gazetelerin neşriyat ve anketlerini dikkatle takip ettiğini söyledikten sonra şu hatırasını anlattı :

"— Bizde boşanma sebeplerini tafsilâtlı bir tasnife tâbi tutmak imkânsızdır. Bence boşanma sebeplerinde de moda gibi geçici arzular hâkim oluyor. Bu mevzu üzerinde içimi sızlatan bir hâdiseyi hatırlarım: genç bir kadın, genç kocasından ayrılmak istiyordu, görünürde hiç bir sebep yoktu, kanunu tatmin edici, mâkul ve zarurî bir sebep gösteremezse ve bunu isbat edemezse yuvasının bozulamıyacağını anlattım. Nihayet kendisine az kazançlı olan kocasının arzusu gibi giyecek temin edemediğini, gezdiremediğini, eğlendiremediğini, kendisinin Avrupa'yı görmek istediğini ve *lüks hayat* özlediğini anlattı. Bunları söylerken kendisini haklı göstermek için misaller veriyordu.

Duyduğum teessürü arttıran sebeplerden birisi de şudur: bu genç kadın liseyi bitirmişti.

Çocuğunuz olmadı mı? diye sordum. Öğrendim ki, iki çocukları olmuş fakat yaşamamış, esasen yaşasalar bile kocasının kazancının mürebbiye tutmıya müsait olmadığını ve bütün konforları temin etmek imkânı olmadan çocuk dünyaya getirmenin cinayet olduğunu söylüyordu.

Bu bir hasta idi ve tedavisi ne bir doktora, ne bir hâkime hattâ ne de bir psikoloğa ait bir şeydi: bu, *cemiyetin hastası* idi.

Gazetelerde boşanmalara ait yazı ve anket gördüğüm zaman hep bu hâdiseyi hatırlarım. Biz hâkimler, bu mevzu üzerinde siz gazetecilerden ayrı düşünürüz. Fakat bu bahis üzerinde, memleketin, millî ahlâkın, en hassas bahsi olduğu için, daha titiz ve dikkatli davranmalıyız. Tecrübelerim bana şu katî hükmü verdirmiştir: boşanmayı zorlaştırmak veya kolaylaştırmakla onun sayılarını tahdit edemeyiz. Dava, aile karakteri davasıdır. Onun esaslarını kuralım ve evlâtlarımızı ona göre yetiştirelim. Bütün mesele buradadır.„

Resmî rakamlar, bu telâkkiye hak verdirmektedir: 936 da bütün memlekette boşanma vakalarının yekûnu olan 2330 dan 1317 sinin sebebi geçimsizliktir. Bütün boşanma vakalarının yüzde ellisinden fazlasını, kısaca şu *geçimsizlik* kelimesi ile vasıflandırdığımız ve arasında bize hayret, acı, ıstırap verecek olan dertler bulunan kelimecik alıyor: bir dost tanırım ki, daha geçenlerde, Ankara'da açılan bir şapka sergisinden karısına şapka alabilmek için borç para arıyordu. Alacağı şapkanın değeri olan 35 lira, aylık kazancının üçte biri idi:

"— Ne yapayım; eğer alamazsam evde huzurum kaçacak!„ diyordu.

Ne zaman böyle bir hâdise ile karşılaşsam, Millî Şefin, daha 929 da, yerli malı mücadelesi başladığı zaman söylediği şu sözleri hatırlarım:

"— Anadolu dağlarının sarı çiçeklerini başına takarak, gürbüz vücutla cepane taşıyan anaları gibi kızlarımızın sağlam vücutlu ve yerli ipeklilerle dağ çiçeği kokusunu dalgalandırarak her şeyden evel kuvetleri, kanaatkârlıkları, tasarrufları ile kendi yuvalarını yıkılmaz kaleler gibi sağlamlaştırmalarını istiyeceğiz!„

Bence her evlenen genç kızın *âmentüsü* bu olmalıdır.

KUTAY

Çubuk Barajında

Yüzme teşvik müsabakaları dün yapıldı

Dün yapılan federasyon teşvik müsabakası ile Ankara bölgesi yüzme programı sona ermiş bulunuyor. Tecrübe mahiyetinde barajda yapılan bu müsabakalar çok güzel olmuş ve baraja gezmeğe gelenlerin alâkalarını celbetmiştir. Müsabakalara, ilân edildiği gibi saat 14.30 da başlanmış ve büyük bir intizam altında cereyan ederek saat 16,30 da bitmiştir. Oldukça kalabalık yüzücülerin iştirakiyle yapılan bu müsabakalar heyecanlı ve eğlenceli olmuştur. Müsabakalar neticesinde Ankaragücü puvan itibariyle birinciliği kazanarak federasyon kupasını almıştır. Derece alan yüzücülere de madalyaları tevzi edilmiştir.

Müsabakaların neticelerini aşağıya yazıyoruz. Fakat bu neticeler arasında dereceler yoktur. Baraj havuzunun iki sahili azamî ölçüyü haiz olmadığından ajanlık dereceleri nazarı itibare almamıştır.

100 metre serbest

Bu müsabaka, altı kişi girmiştir. Birinci Nevzat Yangın, ikinci Nejat Nakkaş, üçüncü Hasan Ceylan gelmişlerdir.

100 metre serbest (küçükler arasında) :

Bülent Eken birinci, Osman Hassa ikinci, İhsan Kurt üçüncü gelmişlerdir.

100 metre sırtüstü:

Bu müsabakaya 4 kişi girmiştir. Birinci Kâmil İçli, Faruk Öden ikinci, Muhteşem üçüncü gelmişlerdir.

200 metre kurbağalama:

Birinci Nejat Nakkaş, İkinci Faruk Öden, üçüncü olarak Necdet Atakan müsabakayı kazanmışlardır.

100 metre kurbağalama (küçükler arasında):

Bu müsabakaya üç kişi girmiştir. Bülent birinci, İhsan Kurt ikinci gelmişlerdir.

400 metre serbest:

Birinci Nevzat Yangın, ikinci Nihat Büyükcingöz gelerek müsabakayı kazanmışlardır.

4X100 bayrak:

En son yapılan bu müsabakaya üç takım girmiştir. Nejat, Osman, Faruk, Bülentten mürekkep Gazi Lisesi takımı birinci, Kâmil, Hasan, Sami, İslâm dan mürekkep Ankaragücü takımı ikinci, Nihat, Şerif, Hayri Rıdvan'dan mürekkep Güneş takımı üçüncü gelmişlerdir.

30 Ağustos için bir Proğram hazırlandı

Dumlupınara bir çok askerî heyetler gönderilecektir

Büyük zaferin 17 inci yıldönümü olan 30 ağustos için kutlama programı hazırlanmıştır. Aynı gün, Dumlupınar'da da merasim yapılacaktır.

Dumlupınar'daki merasim saat 11.30 da yapılacaktır. Merasim âmiri, birinci kolordu komutanıdır. Merasim günü Dumlupınar'daki meçhul asker âbidesine Büyük Millet Meclisi, Başvekâlet, vekâletler, ordu ve Cümhuriyet Halk Partisi adına birer çelenk konacaktır.

Ankara, Bursa, Eskişehir, İstanbul, Kocaeli, Bilecik, Kütahya, Balıkesir, İzmir, Manisa, Afyon, Aydın, Denizli, Burdur, İsparta, Konya, Seyhan, İçel ve Hatay vilâyetlerinden biri partiyi, diğeri umumî meclisi temsil etmek üzere iki kilişilk birer heyet merasimde bulunacaktır. Bu heyetler de vilâyetleri adına birer çelenk koyacaklardır.

Merasim, Millî Müdafaa Vekâletince tayin edilecek miktarda askerî kıta; Afyon, Manisa, İzmir izcilerinden mürekkep bir kıta, Ankara ve İstanbul üniversitesini ve yüksek tahsil talebesini temsilen mahdut bir talebe heyeti, Kütahya ve Afyondan atlı halk kıtası iştirâk edecektir.

Merasim yerinde ordu, Cümhuriyet Halk Partisi, Halkevi ve gençlik adına birer nutuk söylenecektir.

30 ağustosta Ankara radyosunda parti adına bir nutuk verilecek, o gece Halkevi olmıyan yerlerde parti merkezlerinde toplantılar yapılacak ve konferanslar verilecektir. Halkın kolay ve ucuz merasime iştirâki için 30 ağustos günü merasim yerine Afyon ve İzmir arasında ucuz târifeli gidiş ve dönüş trenleri tertip edilecektir.

Kocatepeye ziyaret yapıldı

Afyon, 27 a.a. — Afyon Halkevi mensupları dün kurtuluş güneşinin doğduğu kutsal Kocatepe'ye her sene yaptıkları mutat ziyareti yapmışlardır. Halkevliler saat 11 de Kocatepeye varmışlar ve burada civar köylerden gelmiş bulunan halkın iştiraki ile yapılan merasime istiklâl marşı ile başlanmış ve onu takiben bayrak çekilmiştir

Halkevi başkanı Galip Demirer'in söylediği nutuktan sonra bir subay, o günkü hareketi, toprak üzerinde izah etti ve başkumandan meydan muharebesine iştirak etmiş olan köylülerden hatıraları dinlendi.

Ebedî ve Millî Şeflere karşı Kocatepe'de minnet ve saygılarını bir defa daha teyit etmiş olan gençlik ve halk, Millî Şefe gönderdikleri bir telgrafta sonsuz şükranlarını bildirmişlerdir.

Kafile dönüşte Karacaören köyünde Halkevi tarafından bir kır ziyafeti verilmiştir.

Gemiler ve deniz vasıtaları nasıl ithal edilecek ?

Bir talimatname hazırlandı

Gümrük ve İnhisarlar Vekâleti, dışardan getirilecek olan deniz nakil vasıtalarının ithâli şekline ait bir tâlimatname hazırlıyarak teşkilâtına tâmim etmiştir. Bu tâlimatnamede şu hükümler vardır:

"1 — 3339 numaralı kanuna istinaden hariçten getirilecek :

a) Kuvvei sevkiyeleri buhar makinesi, elektrik veya dahilî ihtirak motörlü veya kombine olan alelûmum gemiler.

b) Tekne malzemesi ve techizatı.

c) Her nevi ana ve yardımcı makineler ve kazanlar.

d) Her nevi ana ve yardımcı makine ve kazanların her türlü aksam, malzeme ve techizatı.

e) Sair her nevi gemi alât ve edevatı ve gemi demirbaş eşya ve mefruşatını muafen sokabilmek için alâkadarların siparişten evel doğrudan doğruya (İstanbul, Zonguldak, Samsun, Trabzon, İzmir, Mersin) mıntaka liman reisliklerine veya mahallî liman reislikleri vasıtasiyle bağlı bulunduğu mıntaka liman reisliğine müracaat ederek bunlara olan lüzum ve ihtiyacı yerli malı olarak fennî evsafta temin olunmalarının mümkün bulunmadığını tesbit ettirirler ve sözü edilen mıntaka liman reisliklerinden bir sipariş izni alırlar.

Bu sipariş iznine, getirilecek olan nesnelerin müfredatını gösteren bir liste ve sırasına göre plân ve krokiler eklenir.

2 — Bu suretle sipariş izni almış bulunanlar, bu nesneleri doğrudan doğruya kendileri getirtebilecekleri gibi bu siparişleri başka tüccar veya ticaret komisyoncusu vasıtasiyle de yaptırabilirler.

Ancak ithal muamelesinin, namına sipariş izni verilmiş olanlar tarafından yapılması ve gelmiş bulunan nesnelere ait fatura ve menşe şehadetnamelerinin de kendilerine ciro edilmiş bulunması şarttır.

3 — İthal muamelesinin yapılabilmesi için, alâkadarların gümrüğe müracaatlarında ibrazı usulden olan fatura ve şehadetname gibi evraktan başka liman reisliğinden verilmiş bulunan sipariş izin kâğıdı ve eklerini de gümrüğe vermeleri lâzımdır.

Gümrük idaresi, bunlara müstenideн gerekli muamele ve muayenelerini yaparak, bunların tahakkuk ettirildiği gümrük ve sair resim ve vergilerini azamî bir sene içinde bu eşyaya ait Münakalât Vekâletinden tasdikli faturalarının ibrazı şartı ile depozito alarak nakten veya bank mektubiyle temin eyler.

4 — Memlekete ithal olunan eşyanın (iktizasına göre plânlariyle) evsika mucibince mahalline vaz veya tesis edildiği mıntaka liman reisliği fen heyeti tarafından gönderilip fatura - sındaki evsafta olduğuna kanaat hasıl edildikten sonra keyfiyet bir raporla tevsik edilir.

5 — Yukarıda yazılı şartlar daire - sinde yapılan ve tekemmül ettirilen siparişlerin bir orijinal fatura ve iki kopyesi ve üç Türkçe tercümesine ait tasdik ve tevsik muamelesine mınta - ka liman reisliklerince ihzar edilerek berayi tasdik Münakalât Vekâletine gönderilir.

6 — Münakalât Vekâletince gümrük ve inhisarlar vekâletince gönderilecek musaddak faturalar 4 üncü maddede yazılı rapor„ alâkadar gümrük idaresine yollanır ve burada da bunlarla, ikinci nüsha beyaname ve buna bağlanarak saklanmış bulunan sipariş izin kâğıdı ve ekleri karşılaştırılarak, işin uyğunluğu ve ithal edilmiş bulunan nesnelerin muafiyet tasdikinin tekemmül ettirilmiş bulunduğu anlaşıldıktan sonra depozito veya bank mektubu geri verilir ve bu vesaik mahsup evrakiyle merkeze yollanır.

7 — Resim vererek usulü dairesinde ithal muamelesi gören eşya, hiç bir suretle 3339 sayılı kanunun derpiş ettiği muafiyetten istifade edemez.

İthal muamelesi ikinci maddedeki hüküm hilâfına başkası tarafından yapılan eşya da bu rasiyetten istifade

HAVA

Yurdun en sıcak yeri Akhisar

Şehrimizde hava dün sabahleyin az bulutlu, öğleden sonra kısmen bulutlu geçmiş, rüzgâr garpten saniyede iki metre kadar hızla esmiştir. Günün en yüksek sıcaklığı 30 dereceye kadar yükselmiştir.

Yurdda Egenin cenup kısımlariyle Akdenizin garp kıyılarında hava açık, doğu Anadoluda yağışlı ve diğer bölgelerde umumiyetle bulutlu geçmiştir.

Yurdun doğu kısmiyle Karadenizin şark kıyılarında yirmi dört saat içinde düşen yağmurların karemetreye bıraktıkları su miktarları Ardahan da 25, Orduda 15, Giresunda 3, Edirnede 1 kilogramdır. Rüzgârlar, Akdeniz kıyılariyle Egede garpten, diğer bölgelerde ekseriyetle şimal istikametinden saniyede en çok 6 metre kadar hızla esmiştir. Yurdda en yüksek sıcaklıklar Uşak ve Mersinde 29,

Uydurmasyon ajanları !

Fransızca sonu "siyon" okunan "tion" harfleriyle biten kelimelerden hiç birisi kolay kolay halkın diline düşmemiştir de bir tanesi, o da uydurma olarak yapılan "uydurmasyon" kelimesini her ağızdan duyarsınız. Bu da sebepsiz değildir: yalan dolan haberler uydurmak mânâsına gelen bu ydurma kelimeyi, belki de eski lehcede ifade edecek bir kelime yoktu.

Siyaset ufukları bulutlandı bulutlanalı, işi gücü, ihtisası ve gayreti uydurmasyon'dan ibaret olan bir takım insanlar etrafta görünmeğe başladılar. Bunların merkezi ve yahut umumî karargâhı kahve peykeleridir. Orada oturur, bir gazetede çıkan bir haberi yarım yamalak okur, bir resme eğri büğrü mânâ verir, bir karikatürden saçma hükümler çıkarırlar ve ortalığa şairin:

Bidayeten kusulan herze pareler ki düşün,
Epey zeman daha lâzımdı yeve olmak için.

beyitiyle anlatmak istediği çeşitten şişirme şayialar savururlar:

Yarıkulak

— Almanlar, tayyare ile bir ordu gönderip Rusya tarafından Lehistan'ı muhasara etmişler!

— Prusya'dan Danzig'e kadar bir tunel kazılmış!

— Yakında koridor, bir kanal haline gelecek ve orada zırhlılar demirliyecek!

— Lehliler, Baltık denizinin ağzını torpillerle kapamışlar.

— Polonya ile yeni Danzig hükümeti arasında harp çoktan çıkmış ama, büyüyüp etrafa yayılmasın, yangın bacğayı sarmasın, diye ajanslara bildirmiyorlarmış!

— Allah hayırlara tebdil etsin, üç gecedir, fena rüyalar görüyorum. Bari bir muharebe çıkmasa!

— Slovakyalılara bayıldım, Tuna nehrinin ağzını tıkamışlar!

— Polonyalılar meğerse bütün Danzig şehrinin altına tuneller kazda iyice biriksin. Ondan sonra bir fitil vereceklermiş. O zaman seyreyle sen gümbürtüyü!

Tevekelli, ingilizler, fransızlar ve lehliler birer birer Danzig'den çekilmiyorlar!

— Geçen akşam, radyoda bir Avrupa merkezinde adamın biri hiddetli hiddetli konuşuyordu. Ben ecnebi diline pek akıl erdiremem ama, Galiba Hitler'di. Hitler olacak. Her halde Musolini değildir. Çünkü bizim mahdum, geçenlerde "artık Musolini'nin sesi çıkmıyor" diyordu.

— Amerika reisicümhuru bir mesaj göndermiş Bence şu Danzig'i Amerika'ya verseler de Avrupa da muharebeden kurtulsa!

— Yok azizim, ben o fikirde değilim. Lehistan'a daha geri taraf- - almanın toprakları dışında de- - decek bir yol vermeli; olsun, dan bir projektör tutup bütün alman tayyarelerini yere yuvarlayabilseler!

Daha ister misiniz? Kulağınızın ve kafanızın daha fazla saçma sapan, herze ve yave dinlemeğe tahammülü var mıdır?

Bu saçma fikir ve mütalealeri ben uydurdum. Fakat uydurmasyon ajanlarının piyasaya sürdüğü şayialar bunlardan da mânasız, bunlardan da kötü, hattâ bunlardan da tehlikelidir.

Bunları birer intan kaynağı gibi kapatmalıyız.

T. İ.

1914 rüyası

Masamın üzerinde açılı bir kaç fransız, bir kaç türk gazetesi var. Üzerlerindeki resimlerde ve yazılarda hep korkunç bir rüyanın izleri var: 1914 yılında bu ayların rüyası.

Eğer vaziyet gergin ise, papanın dediği gibi harp kapıya gelmişse, bir almanın dediği gibi, iş işten geçmişse neden o 1914 rüya-

İngiltere ve Fransa Birleşik devletlere 1450 tayyare ısmarladılar

Vaşington, 27 a.a. — Havas Ajansından:

İyi malûmat almakta olan mahfillere göre Avrupada bir harp zuhur ettiği takdirde Amerikanın tayyare fabrikaları, Amerika ordu ve donanmasının siparişleriyle Avrupanın ve bilhassa İngiltere ve Fransanın temine kâfi gelmiyen imalâtı arttırmak için üç ekip kullanmak suretiyle günde 24 saat çalışacaklardır. İngiltere ile Fransanın 1938 ağustosundanberi 1.214.324.119 dolar kıymetinde tayyare ve tayyare malzemesi ihracı için ruhsatnameler elde etmiş oldukları ancak bu miktardan yalnız 36.170.352 dolar kıymetinde yani siparişlerin takriben yüzde otuzunun ihraç edilmiş olduğu kaydedilmektedir. Fransanın daha fazla sipariş yapmış olmasına rağmen İngilterenin daha büyük nisbette tayyare ve tayyare malzemesi satın almış olduğu beyan olunmaktadır.

Fransa, 800 ve İngiltere 650 tayyare sipariş etmişlerdir. Mecmuu 1450 ye baliğ olan bu tayyarelerden yalnız 450 si teslim edilmiştir. İmalât, aynı zamanda kongre tarafından kabul edilmiş olan millî müdafaa programının tatbikini temin maksadiyle de tezyit edilecektir. Bu program, amerikan tayyareleri miktarının 5500 e kadar çıkarılacağını natık bulunmaktadır.

DÜNYA HABERLERİ

Romanya ekalliyetler için Macaristanla misak yapmıyor

Bükreş, 27 a.a. — Havas ajansından: İyi malûmat almakta olan mahfillerde Romanya'nın ekalliyetler hakkında bir misak akdine müteallik macar teklifini nazarı itibare almıyacağı beyan edilmektedir.

Romanya'nın eski cidalleri unutmak maksadiyle bir ademi tecavüz misakı akdini teklif etmiş olduğu, halbuki Macaristan'ın ekalliyetlere müteallik bir misak akdi hakkındaki teklifinin bu cidalleri yeniden açacağı beyan olunmaktadır.

Liverpulde tedhişçiler iki suykast yaptılar

Londra, 27 a.a. — Liverpul'da "cümhuriyetçi İrlanda ordusuna" atfedilen iki suikast vukubulmuştur. Bir bomba posta binasının cephesini hasara uğratmıştır. Diğer bir bomba da büyük bir mağazanın önünde patlamıştır.

Bu iki bomba, suikastçilerin esvaplarını tutuşturduğu için kimin tarafından atıldığını tesbit etmek imkânı hasıl olmuştur. Halk tevkif edilen suikastçiyi linç etmek istemiş ise de polis buna mâni olmuştur.

Sırp - Hırvat anlaşmasından sonra

Yeni seçim yapılıyor

Yeni kabinenin âzâları Kıral Naibi huzurunda yemin ettiler

Belgrad, 27 a.a. — Dün akşam imza edilen Sırp - Hırvat itilâfının metni şöyle tahlil edilmektedir:

İtilâf evelâ Yugoslavya'nın sırpların, hırvatların ve slovenlerin istiklâlini ve terakkilerini en iyi bir şekilde temin ettiğini tesbit etmekte ve kanunu esasinin 116 ıncı maddesine müstenit müşterek bir hükümet kurulması lüzumunu tasdik etmektedir.

Hükümet bir hırvatlar eyaleti ihdası için alâkadar âmillerin tasvibi ile kurulacaktır.

Hükümet devlet müşareketi teşkilâtını hazırlamak üzere siyasî kanunlar neşredecektir.

Hırvatlar eyaletinin hududu

Save eyaleti ile sahil eyaleti ve Dubrovnik, Huid, İlok, Brtço, Gral, Şatz, Derventa, Travnik, Fojnika dairelerî hırvatlar eyaleti ismini taşıyacak olan mıntakaya bağlanmışlardır. Bu mıntakanın hudutları devlet teşkilâtı yapıldığı zaman katî olarak tesbit edilecektir. Hudutların tayininde iktısadî, içtimaî, coğrafî ve siyasî şerait göz önünde tutulacaktır.

İtilâf yeni mıntakada olduğu gibi devlet dahilinde de sırplar, hırvatlar ve slovenler arasında müsavat olacağını ve umumî hizmetler için de bunların aynı muameleye tâbi tutulacağını kaydeylemektedir. İtilâfta tanınmış dinlere mensup olanlar arasında fark gözetilmiyeceği ve bunların aynı esaslı medenî ve siyasî haklara malik buluncağı tasrih edilmektedir.

Merkezi hükümetin müdafaa edeceği ve etmiyeceği işler

Mezkûr itilâfta bundan sonra hırvatlar eyaletinin bilhassa ziraat, ticaret, sanayi, mâdenler, nafıa, içtimaî yardım, sıhiye, bedenî terbiye, adliye, dahilî idare, maarif gibi alâkadar olacağı işleri zikretmektedir.

İtilâfta memlekete devletin alâkadar olmağa devam edeceği işler tasrih edilmekte ve yeni eyaletin muhtelif işleri başarmakta takip edeceği usulü hakkında tafsilât verilmektedir. Bilhassa askerî makamların millî müdafaanın temini zımnında istihsalât ve münakalât üzerinde lâzımgelen nüfuza malik olacakları kaydedilmektedir.

İcra kuveti kıralın elinde olacak

Hırvatlar eyaletini alâkadar eden işler için teşriî kuvet müştereken kıral ile diyet meclisinin elinde olacaktır.

Diyet meclisi umumî, müsavî, doğru veya hafî reyle intihap edilen mümessiller ve ekalliyetlerin mümessillerinden mürekkep olacaktır.

Hırvatlar eyaletini alâkadar eden işler için icra kuveti vali vasıtasiyle kıralın elinde olacaktır. Kıral, valiyi nasp ve azledecektir. Vali kıral ve diyete karşı mesuldür.

Eyalet makamlarının kanunu esasinin ve devlet kanunlarının tatbikini kontrolü devlet tarafından temin edilecektir. Selâhiyet meseleleri hakkında devlet eyaletle arasında çıkacak ihtilâfları bu hususta ihdas edilecek olan meşrutî bir mahkeme halledecektir.

Hırvatlar eyaletinin selâhiyet ve vaziyeti kanunu esasiye konacak hususî ahkâm ile zıman altına alınacaktır. Bu ahkâm eyaletin muvafakati olmadan tâdil edilemiyecektir.

Nihayet hükümet millî itilâfla tatbiki için ihtiyaç görüldükçe matbuat hakkında, cemiyetler içtimalar ve istişareler kanunu hakkında ve mebus intihabı ve sair hususat hakkında yeni bir nizamname kabul edecektir.

Parlâmento seçimi yenilenecek

Belgrad, 27 a.a. — Avala ajansı bildiriyor:

Kırallık niyabeti tarafından neşredilen bir kararname ile kıral tarafından tayin olunan veya intihap edilen âyan âzasının vekâletleri iptal edilmiştir. Âyan meclisine âza intihabı âyan intihabı hakkındaki kanuna tevfikan yapılacaktır.

Diğer bir kararname ile 11 kânunuevel 1938 de intihap edilen mebusan meclisi feshedilmiştir.

Kıral tarafından neşredilecek olan bir kararname ile bilâhare dört senelik yeni teşriî devre için memlekette yapılacak olan mebus intihabatının tarihi tesbit edilecektir.

Niyabet meclisince neşredilen bir kararname hırvatlar eyaleti için kanunlan ahkâmı diğer eyaletlere de tesmil [illegible] derpiş eden kararnameler isdar et-

İsveç hükûmeti bitaraf kalmak için tedbir aldı

Stokholm, 27 a.a. — Social - Demokraten, bitaraflığın müdafaasını temin için İsveç makamları tarafından ittihaz edilmiş olan mühim işleri haber vermektedir. Hükümet organı olan bu gazete, bilhassa Goteborgdaki filonun teslih ve Elfsborg kalesinin tamir ve tahkim edilmiş olduğunu zikretmektedir.

Bu gazete, garp sahillerinin tahkimi sebebinin muharip devletler tarafından askerî harekât icrası ihtimali olduğunu yazmaktadır.

İhtiyatlardan bazı sınıflar, bilhassa tayyareciler silâh altında bırakılmışlardır.

Bahriye ihtiyatlarının silâh altına çağrılacakları tahmin olunmaktadır.

Harp halinde tatbik edilecek bazı iktisadî tedbirler ittihazı derpiş olunmaktadır. Bir de şimendöferler müstahdemininin mezuniyetleri ilga edilmiştir.

Almanya ve Lüksemburg'un bitaraflığı

Brüksel, 27 a.a. — Belçika ajansının bir tebliğine göre, Almanya'nın Lüksemburg elçisi Belçika hükümetine de yaptığı gibi Lüksemburg hükümetine de bir harp takdirinde katî bitaraflıklarını muhafaza ettikleri takdirde gerek Belçika gerek Lüksemburg topraklarına Almanya tarafından riayet edileceğini temin eylemiştir.

Bir leh mektep gemisi İsveç'te

Stokholm, 27 a.a. — "Dar Pomorza,, Polonya mektep gemisi, Oxelösend limanına girmiştir. Vaziyetin tavazzuhuna kadar gemi burada kalacaktır.

Bir harp takdirinde Romanyanın vaziyeti

Bükreş, 27 a.a. — Polonya'nın bir istimzacına cevaben Romanya'nın bir harp takdirinde tam bir bitaraflık muhafaza edeceğine dair cevap verdiğini bildiren "Association Press,, in bu haberi, Romen diplomatik mahfillerince katî surette yalanlanmaktadır. Böyle bir istimzaç vukua gelmediği gibi böyle bir cevap da verilmemiştir.

Romen hükümetinin, faaliyeti, hâdiseleri dikkatle takip etmiye ve memleketin müdafaası ve aynı zamanda muahedelerde yazılı taahhütlerin ifası için tedbirler almıya inkisar eylemektedir.

Bu kararnameye nazaran eyaletler birleşebilecekler ve bunların arazisinde tâdilât yapılabilecektir.

Seçim kanunu tâdil ediliyor

Kıral tarafından neşredilen diğer bir kararname ile 10 eylül 1931 tarihli intihabat kanunu tâdilât ıslâhatiyle birlikte feshedilmektedir.

Nazırlar meclisine mebus seçimi hakkında bir kararname neşretmek selâhiyeti verilmiştir.

Başvekil Svetkoviç ile başvekil muavini Maçek ve diğer nazırlar naip prensin huzurunda yemin etmişlerdir.

Niyabet meclisince isdar edilen bir kararname ile başvekil Svetkoviç, beyaz kartal nişanının büyük kordonu tevcih edilmiştir. Aynı kararname ile Maçek'e de beyaz kartal nişanının büyük kordonu rütbesi verilmiştir.

Niyabet meclisinin bir kararnamesi ile nazırlar meclisine matbuat ve cemiyetler kanunu ile sair siyasî mahiyetteki kanunlarda tâdilât yapılmasına derpiş eden kararnameler isdar et-

Mareşal Voroşilof'un beyanatı

CİDDÎ FİKİR AYRILIKLARI

İngiliz - Fransız - Rus askerî görüşmelerini akim bıraktı

Moskova, 27 a.a. — Tas ajansı bildiriyor: İzvestiya gazetesinin bir muharriri, sovyet askerî heyeti reisi Voroşilof'a birkaç sual sormuş ve Mareşal Voroşilof da bunlara aşağıdaki cevapları vermiştir:

— İngiliz ve fransız askerî heyetleriyle yapılan görüşmeler ne netice vermiştir?

Voroşilof'un cevabı: — Arada zuhur eden ciddî fikir ayrılıklarından dolayı bu görüşmeler inkıtaa uğramış ve askerî heyetler memleketlerine dönmek üzere Moskovadan hareket etmiştir.

Askerî işbirliğini imkânsızlaştıran sebepler

— Bu fikir ayrılıklarının ne olduğunu öğrenebilir miyim ?

Voroşilof'un cevabı: — Sovyet askerî heyetinin fikrine göre, mütecavizle hemhudut olmıyan Sovyetler Birliği, Fransa ile İngiltere ve Polonyaya ancak askerlerinin Polonyadan geçmesi suretiyle yardım edebilir. Çünkü sovyet kıtalarına mütecavizin kıtaları ile temas haline gelmek için başka yol yoktur. Nasıl geçen umumî harpte ingiliz ve amerikan kıtaları, Fransa dahilinde hareket imkânı elde edemedikleri takdırde fransız askerî kuvetleriyle iş birliği tesis edemezlerdi ise, sovyet kıtaları da, Polonya arazisine bırakılmadıkça fransız ve ingiliz askerî kuvetleriyle askerî iş birliği yapamazdı. Bu hattıhareketin bâriz doğruluğuna rağmen, fransız ve ingili zaskerî heyetleri buna muvafakat etmemiş ve Polonya hükümeti de açık surette bir sovyet askerî yardımına ihtiyacı olmadığını ve bunu kabul etmiyeceğini bildirmiştir. Bu vaziyet, Sovyetler Birliğinin bu memleketlerle askerî iş birliğini imkânsız bir hale getirmiştir.

Fikir ayrılığının esası budur ve görüşmeler bu sebepten inkıtaa uğramıştır.

Polonya'ya ilk madde ve harp malzemesi verilmiyecekti...

—Görüşmeler esnasında, Polonyaya iptidaî madde ve harp malzemesi vermek suretiyle yardım bahis mevzuu olmadı mı ?

Voroşilof'un cevabı: — Hayır. Bundan bahsedilmedi. İptidaî madde ve harp malzemesi ile yardım, bir ticaret meselesidir ve bunların Polonyaya verilmesi için ne bir karşılıklı yardım, ne de bir askerî mukavelenamenin aktine lüzum yoktur.

Nitekim Amerika Birleşik Devletleri ile daha birçok devletlerin Japonya ile hiç bir karşılıklı yardım ve yahut askerî iş birliği mukavelesi yoktur. Fakat buna rağmen Japonya Çinle harp halinde olduğu halde iki senedenberi japonlara satış yapmaktadır.

ile yardım değil fakat asker vermek suretiyle yardım bahis mevzuu edilmiştir.

Hakikate muvafık olmıyan iki yazı

Deyli Herald'ın diplomatik muharririnin yazdığına göre, ingiliz ve fransız heyetleri, sovyet heyetinden Polonyaya askerî tayyareler vermeğe ve kızıl orduyu hudutta tutmıya sovyetlerin hazır olup olmadığını sormuş, sovyet heyeti de buna cevap olarak kızılordunun lüzumunda Polonyalılara derhal yardım edebilmesi için harp çıkar çıkmaz, şimalişarkide Vilno ve Novogrudeki ve aynı zamanda Lvov ve Stanislavvo eyaletlerini işgal etmesi teklifini yapmıştır.

— Deyli Heraldin bu yazısı hakikate muvafık mıdır?

Voroşilof'un cevabı: — Bu yazı, baştan aşağı yalandır ve bunu neşreden gazete bühtan etmektedir.

— Royter ajansının bildirdiğine göre, Voroşilof, fransız ve ingiliz askerî heyetleri reislerine, Sovyetler ile Almanya arasında bir ademi tecavüz paktı imzalanması üzerine sovyet hükümetinin İngiltere ve Fransa ile görüşmelere devam edilmesini lüzumsuz görmektedir, demiştir. Royterin bu yazısı, hakikate muvafık mıdır?

Voroşilof'un cevabı: — Hayır, bu yazı, hakikate muvafık değildir. İngiltere ve Fransa ile olan görüşmeler, Almanya ile imzalanan ademitecavüz paktı sebebinden değil, fakat ezcümle askerî görüşmelerin önüne geçilmez fikir ayrılıkları sebebiyle bir çıkmaza girdiğinden dolayı inkıtaa uğramıştır.

Paris'ten gelen bir haber

Moskova, 27 a.a. — Tas ajansı, Paristen alıp verdiği bir haberde, Alman - Sovyet paktının fransız siyasî mahfillerinde uyandırdığı hoşnutsuzluğu demokrat devletlerin Rusya ile Almanya arasında bir çarpışma çıkarmıya muvaffak olamamalarına atfetmektedir.

İngiliz - Leh muahedesi hakkında tefsir yok

Moskova, 7 a.a. — İngiliz - Polonya muahedesinin metnini gazeteler hiç bir tefsirde bulunmaksızın neşrediyorlar.

Matbuat, Alman - Polonya hudut vaziyeti hakkındaki gerek Berlin, gerek Varşova haberlerini de tefsirde bulunmaksızın vermektedir.

Berlin sovyet ataşemiliteri Moskova'ya gidiyor

Berlin, 27 a.a. — D. N. B. bildiri - [illegible]

DÜNKÜ

İSTANBUL Gazeteleri

a.a. Matbuat servisi

YENİ SABAH

Son dakikalar

Hüseyin Cahit Yalçın, bu başmakalede,her tarafın hazır bir halde, yeni yaklaşan büyük ve kanlı, boğazlaşmayı beklediğini, sulh lehindeki teşebbüslere karşı Almanyanın aldığı haşin ve mağrur vaziyet karşısında, "Sulh temin edilebilecek mi?" diye düşünmekten ziyade harbin neden başlamadığı sualini sormanın daha makul olacağını söylüyor ve mevcut tereddüdün, mihver devletlerinin mesuliyeti üzerinden atmak üzere son gayretlerini sarfetmekte olduklarından ileri geldiğini, bu devletlerin tuttukları siyaset, harbi, hal şekillerinin en iyisi addettirecek kadar bütün dünyada nefret uyandırdığını ilâve ediyor.

Türke düşen vazife

(Her sabah) sütunu muharriri, siyasî vaziyetin vehametini tebarüz ettiriyor, ve zaman haberinin her şeyden evel sinir mücadelesi olduğunu, bu itibrala yersiz teheyyücün yalnız sahibine değil bütün bir memlekete fenalık getireceğini izharla "Silâhımız elimizde türke yakışan necibane bir sükûn ve vekarla vekayiin inkişafını bekliyebiliriz.,, diyor.

Dünyanın en mühim adamı İsmet İnönü

İngiltere'de çıkan P. T. D. mecmuasının, Nevyorkta çıkan This Week mecmuasından iktibasen temmuz 1939 tarihli nüshasında intişar eden ve Millî Şefin hayatını anlatan bir yazıyı naklediyor. Bu yazıda, İsmet İnönü'nün büyük harpteki mesaisi,millî mücadeledeki muvaffakiyetleri, Lozan zaferi, sulhtan sonraki icraatı tebarüz ettiriliyor. Müteassıplarla mürtecilerin isyanından, Kürdistanın müteassıp ve mürteci müslümanlarının şiddetle ezildiğinden, çamurdan mamûl kulübelerinin yüksek iştialli bombalarla patlatıldığından, eski Türkiyeye bağlı kalanların İsmet İnönünü bir çok defalar ortadan kaldırmaya teşebbüs ettiklerinden bahsedilerek : "Hattâ bir defasında trende giderken yemeğine katılan zehir az kaldı İsmet İnönünün hayatına mal olacaktı, bereket versin ki daima ihtiyatlı ve tedbirli bulunan İsmetin yanında bir doktor vardı,, deniliyor ve Millî Şefin haricî siyaset sahasındaki muvaffakiyetli icraatı tebarüz ettirildikten sonra "Bugün bütün dünya İsmet İnönü'nü ve onun politikasını dikkatle takip ediyor,, sözünü ilâve ediyor.

CUMHURİYET

Alman - rus paktı Balkanlıları asla şaşırtmamalıdır

Yunus Nadi, bu başmakalede, alman - rus paktını, rusların bir Avrupa harbine karışmak istemediklerini ifade eden bir emriyaki diye tavsif ederek, paktı bilhassa balkanlı devletler bakımından mütalea ediyor ve balkan devletleri, bitaraf sovyetler cümhuriyetinin, kendi haklarında hiç olmazsa en büyük hayırrhahlariyle mücehhez bulunacağından en katî surette emin olduklarını, bu sayede kara ve Akdenizle balkanlar bölgesinde vaziyet nisbeten daha az vahim bir mahiyet almıştır. bile denilebileceğini söyledikten sonra, ondan dolayı bu paktın bilhassa balkan devletlerini hiç şaşırtmaması lâzım geleceği kanaatini izhar ediyor.

Nefse itimat

(Nalma mıhma) muharriri, Edirnedeki büyük geçit resmi münasebetiyle yazdığı bir fıkrada, ordumuzun kuvet ifade eden manzarası arasından duyduğu rahatlık ve sükûnu tebarüz ettirdikten sonra, İngilteredeki hassa alaylarına sancak takdimi merasimine ait bir hatırasını naklediyor. O merasime iştirak eden iki bin neferden bir tanesinin sıcaktan bayıldığını, bu hâdise üzerine genç bir ingilizin "Türk askeri olsaydı çok daha sıcak güneşin altında 10 saat dururdu,, dediğini kaydettikten sonra, evelki günkü geçit resminde, en az on saat ayakta kalan 50.000 askerden bir tek kişinin bile sıcaktan müteessir olmadığını söylüyor ve "Serhad şehri Gazi Edirnenin Sarayiçinde kahraman türk ordusunu gördükten sonra, her hangi bir buhranı emniyetle karşılıyabileceğimizi düşünerek itimadım arttı, Edirneden daha kuvetli bir imanla döndüm.,, diyor.

VAKİT

Harbi değil, sulhu teşvik etmeli

Asım Us, bu başmakalesinde, Trakya manevralarından sonra, yapılan geçit resminin uyandırdığı takdir hislerini ve ordumuzun motorize harp vasıta ve usullerini tebarüz ettirdikten sonra, garip bir tesadüf eseri olarak bu manevralar esnasında, cihan hâdiseleri de harp tehlikesi gösteren bir cereyana girmiş olduğunu söyliyerek son hâdiseleri hulâsa ediyor ve Sovyet Rusyanın Almanya ile akdettiği paktın, Almanyanın ihtiraslarını kesmiye ve kendi hudutları içinde rahat yaşamıya matuf olduğunu izah ediyor.

Ordumuza imanımız

(Görüp düşündükçe) sütunu muharriri, Edirne manevrasının, yalnız bir kulak haberi olmaktan çıkıp gazetelerdeki resimlerle gözlere de bir iftihar payı ayırdığını söyledikten sonra, ağustos ayının türk tarihi için şeref dolu bir ay olduğunu, Afyon zaferini bu ay içinde istihsal ettiğimizi anlatıyor, ve yer yüzünün silâha sarıldığı bu günlerde, orduya olan imanı tebarüz ettiriyor ve "Yarın ne kadar karanlık gelirse gelsin parlak kıvılcımlarımızla o gecelerde de şefak sökecek, sabah olacaktır,, diyor.

TAN

Herkesin halletmeğe çalıştığı sual: harp olacak mı?

tındaki başmakalesinde, harp olacak mı sualinin cevabını bulmak üzere her iki ihtimalin lehindeki ve aleyhindeki malûmları bir araya getirerek mümkün olduğu kadar hakikate yakın bir neticeye varmıya çalışıyor ve Berlin'in, İngilterenin harbe girmiyeceğine tıpkı umumî harpte olduğu gibi kanaat beslediğini, Hitler demokrasilerin askerlikçe zayıf olduğuna inandığını, ham maddeler fıkdanından dolayı orta Avrupayı istilâ etmek kararında olduğunu, demokrasilerin kuvetlenmelerine meydan bırakmak istemediğini, bugünkü vaziyette harbi kısa bir zamanda kazanmak ümidini beslediğini, geri dönmiyerek ileri gittiğini harp sebepleri arasında zikrediyor. Demokrasileri Hitlerin blöfünü anlamaları ve kuvetlenmeleri, Hitlerin körü körüne harp taraftarı olmaması, İtalyanın şüpheli vaziyette bulunması, dünya efkârı umumiyesinin sulh taraftarı olması, İtalyanın Almanyayı yarıda bırakıp sulh cephesine geçmesi muhtemel bulunması Almanyanın iktisaden uzun bir harbe mütehammil olmaması gibi halleri de sulh lehindeki âmiller diye sayıyor.

AKŞAM

sığınak anbar yapılır mı?

(Dikkatler) sütunu muharriri, modern şehirlerimizdeki yeni binaların çoğunda hâlâ sığınak yapılmadığını, mevcut sığınakların bazıları da anbar olarak kiraya verildiğini, söylüyor ve halkın bu işi ciddiye alması için behemahal harp patlaması mı lâzım? sualini soruyor.

SON POSTA

Dünya muvacehesinde türk cümhuriyeti

Selim Rağıp Emeç, harbi istilzam eden sebeplere izafe edilmek istenilen kuvetlere mukabil, onu reddeden sebeplerin onlardan daha kuvetli olduğunu izah ettiği bu yazısında, dünyanın bugünkü hayhuyu arasında memleketimizin vaziyetini tetkik ediyor ve türk zimamdarlarının müteaddit defalar tekrar ettiği veçhile türk cümhuriyetinin hiç bir memlekete müteveccih hususî ve kasdî bir husumeti olmadığı hakikatini tebarüz ettirdikten sonra, Türkiyenin hareket hattını şöyle tasvir ediyor: "Sulhu korumak bakımından giriştiği teahhütlere mutlak surette sadık ve kendisine teveccüh edebilecek her taarruza bilâ tereddüt mukabeleye amade bir hattı hareket.,,

SON TELGRAF

Zafer, demokrasilerindir

Etem İzzet Benice, bu ünvanlı başmakalesinde, harbin beşeriyet için bir emrivaki olduğunu, maddî hayatın bin bir iztirap ve mihneti içinde bulunan refah, huzur, insanlık saadeti arıyan kütlelerin tekrar bogaz boğaza geleceklerini ve bugünün en hunhar vesaiti ile cenkleşeceklerini yazdıktan ve şimdi zuhur edecek harbi geçenki harpten mağlup çıkanlara daha ağır şartlar tahmil edeceğini, galiplerin de hiç şüphesiz çok yıpranmış olarak çıkacaklarını ilâve ettikten sonra şöyle diyor: "Almanya, muharebeye başlıyabilir, fakat zaferi mutlâka demokrasi cephesi kazanacaktır.,,

İzmirde dün yapılan güreş müsabakaları

İzmir, 27 (Hususî muhabirimizden) — Bugün İzmirde enternasyonal fuar dolayısiyle kalabalık bir halk kütlesi tarafından alâka ile seyredilen güreş müsabakaları yapıldı.

56 kiloda Ahmet Çakır (İstanbul), Niyazi (Ankara) yi hükmen yendi.

61 kiloda Sûdi (Ankara), Durak (İzmir) ı yendi.

66 kiloda Servet ((İstanbul), Bekir (İzmir) i beş dakika 33 saniyede yendi.

72 kiloda Faik (İstanbul), Nuri (İzmir) yi 9 dakika 35 saniyede mağlûp etti.

79 kiloda Vahit (Ankara), İsmail (İstanbul) i 4 dakika 29 saniyede mağlûp etti.

87 kiloda Sait (Ankara), Musa (İzmir) yı 12 dakika 58 saniyede yendi.

Ağır sıklette Satılmış (Ankara), ilk dakikada güzel bir saltoda Çobanı tuş vaziyetine getirdi. Çoban minder dışında olduğu için mağlûbiyetten kurtuldu ve 3 dakika 7 saniyede rakibini utşla yendi.

Afyon'un kurtuluş bayramı

Afyon, 27 a.a. — Afyon'un kurtuluşunun yıldönümü olan bugün şehrimizde büyük tezahüratla kutlanmıştır. Tam istirdat saatinde orduyu temsil eden bir kıtanın alkışlar arasında şehre girmesiyle başlamış olan bu kurtuluş şenliklerine iştirâk etmiş olan bütün Afyon ve civarı halkı bu sevinçli dakikalarında Ebedî Şef'in aziz hatırasını tâzimle anmışlar ve millî şefimize karşı sevgi ve bağlılıkları-

Berlin'de hayat!

Hitler bir nutkunda demişti ki:

Her kim bolşevizm ile pakt yaparsa mahvolur!

Peki! ya şimdi..:

Noye Zührer Saytung gazetesinin hususî muhabiri sovyet - alman paktının yapılması üzerine Berlin'deik vaziyeti şu suretle izah etmektedir:

Alman matbuatı, saldırmazlık paktı ve Ribentrop'un Moskova seyahati hakkındaki tebliği gayet büyük puntularla fakat hiç bir mütalea ilâve etmeksizin neşretti. Ancak, realite şudur ki, yıl - lardanberi bolşevizmin ve sovyetlerin tezyif edilmesine alışmış olan halka, bugün âdeta gökten düşer gibi inen sovyet - alman paktını izah etmek alman propaganda için kolay bir iş olmıyacaktır.

Almanya'nın karşısına hudutsuz bir düşman ola - rak dikilen bolşevizm ile asla pakt yapmıyacağına söz veren Hitler değil mi idi? Alman diktatörü, nasyonal - sosyalizm ile bolşevizm arasındaki tezatları şu suretle izah ediyordu: *"Bu tezatların bertaraf edilir mahiyette olmadığını itiraf ederim. Bolşevizm ile nasyonal - sosyalizm, yalnız biribirinden uzaklaşan fakat asla bir araya gelemiyen iki âlemdir."*

Doktor Göbbels'in Nürnberg parti kongresinde bolşevizm aleyhinde her yıl söylediği sözlerin ve parti neşriyatında ciltleri dolduran nutukların hatırası hâlâ terütaze yaşamaktadır. Ancak, bilhassa Hitler'in bu dava hakkında söylediği sözleri dikkate çok şayandır:

"Bu sahada pakt yapmak bahsinmevzuu bile olamaz; zira, Avrupa'yı tehdit etmekte olan tehlikenin eli kulağındadır; bu tehlike, âlemşümul ve müthiş bir felâket halinde bütün medenî milletlere her an çökebilir mahiyettedir. Onunla sulh akdeden devletler, bolşevizmi ram etmiş olduklarını değil, onun tahakkümü altına girdiklerini yakın bir âtide bittecrübe öğreneceklerdir. Kominternin usullerini değiştirmiş olduğu da iddia edilemez. Bu usuller vaktiyle ne idiyse, bugün gene odur:

Garp âleminin bile bile tahribini istihdaf eden bir propaganda ve ihtilâl cihazının faaliyeti. Bolşevizm, bütün milletlerin, dinlerin ve her türlü insanlık kültürünün açıktan açığa düşmanıdır... Her kim bolşevizm ile pakt akdederse, onun tarafından behemehal mahvedilecektir."

Doktor Göbbels de Nürnberg'de daima "Sovyet emperyalizminin en kanlı ve korkunç" tarzına işaret ederek şunları söylüyordu:

Sovyetler birliğinin sulh politikası adını verdikleri politika, bütün memleketlerde cihan ihtilâlini hazırlamak, tecavüz harpleri için silâhlanmakta olan devletler arasındaki anlaşmazlıkları teşvik etmek gayesiyle hareket etmektedir. Rusya'da, milletleri, kültürleri mahvetmeyi ve devlete barbarlığı mesnet yapmağı istihdaf eden metotlu bir çılgınlık hüküm sürmektedir. İsterik ve caniyane bir politika sistemi olan yahudi diktatörlüğü Sovyetler birliği halkına hükmetmektedir. Hedef cihanşümul yahudi hâkimiyetini tesis etmektedir."

Göbbels, bolşevizmi kısaca şu kelimelerle izah ediyordu: "bolşevizm, ortadan kaldırılmasına yardım etmek, mesuliyeti müdrik her insanın vazifesi olan cehennemî bir vebadır. Bu itibarla biz almanların, korkunç bir âfet kasırgasına tutulmak istemiyen milletlerin, bu tehlikeye karşı koymak için el ele vermelerini istememiz, sadece lâftan ibaret bir talep değildir. Bizler her tehlikeyi göze aldıra - rak, canilerin bu ele başısını tayin etmek ve, "Kızıl şark tehdit ediyor; fakat, Führer nöbettedir...." diye bütün insanlığı ikaz etmek cesaretini gösteren yegâne milletiz. Führer, korku nedir bilmiyen hakikî bir şövalye sıfatiyle insanlık ve medeniyetin kültür bayrağını kuvetli eline almış bulunuyor... Diğer devlet ve hükümetler, Moskova'dan gelmekte olan tehlikeyi istihfaf edecek olurlarsa, bizler, onlar gibi kendimizi aldatmıyacağız. Bizler için mühim olan, Moskova yahudilerinin söyledikleri değil, yaptıkları şeylerdir. Bütün kültür milletlerinin mukadderatı, Almanya'nın bolşevikliğe karşı giriştiği cihanşümul mücadeleye bağlı bulunmaktadır."

Bu muazzam sürpriz manevrasının muvaffak olmasına buraca, Ribentrop'un bir zaferi gözüyle bakılmaktadır. Avrupa'daki gerginliğin azamî ahddini bulduğu bugünlerde, bu zaferin garp devletleriyle Lehistan'a psikolojik bir darbe indirmiş olduğu, karşı taraf boyun eğdiği takdirde prestijinden azamî ölçüde kaydedeceği, bir harp takdirinde de, coğrafî bakımdan tecrit edilmiş bir halde bulunan Lehistan'ın müthiş surette askerî darbelere maruz kalacağı athmin edilmektedir.

Hitler'in Lehistan'a karşı yaptığı tazyiki arttırmasının ve arazi taleplerini genişletmesinin sebebi şimdi birdenbire aydınlanmış bulunuyor. Öyle anlaşılıyor ki, Hitler, ikinci bir Münih'e yanaşmıyacak ve şayet Lehistan teslim olacak olursa, bunun sarih bir şekilde olmasını istiyecektir. Bugün Hitler'le Ribentrop için bahsinmevzuu muazzam muvaffakiyetler temin etmektir. Lehistan, Danzig ile koridoru da feda etse bu işin içinden çıkamıyacaktır. Musolini'nin tavassut rolünü üzerine almış olduğuna dair garp memleketlerinde dolaşan şayiaya Berlin'de gülünmektedir.

Rus - alman gizli görüşmelerinin ne zaman başladığı meselesi bütün dünyayı yakından alâkadar etmektedir.

ULUS POSTASI

Birleşik Amerika'nın hava donanması

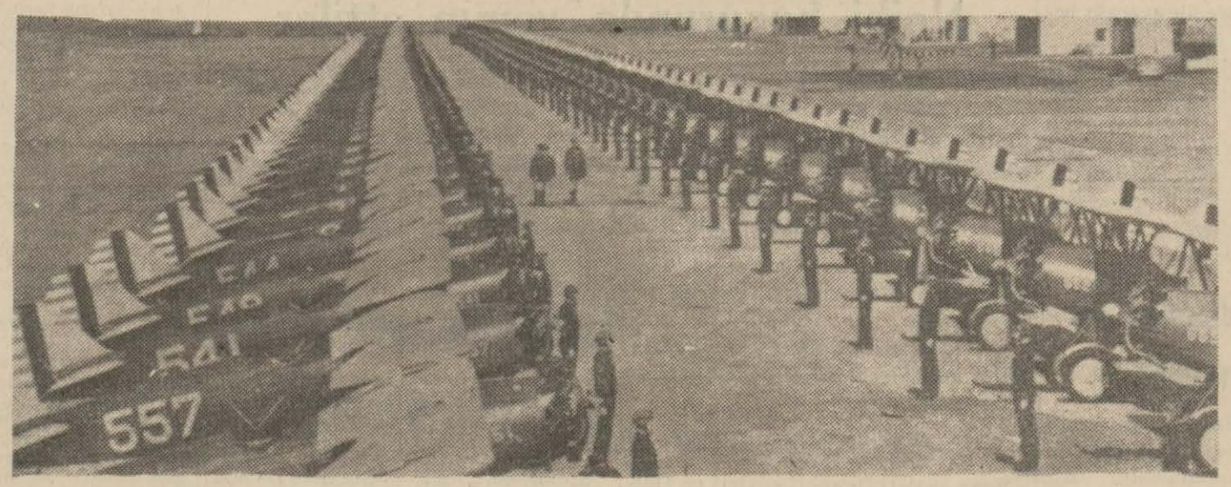

Rondolph - Field tayyare mektebi, 200 tayyaresiyle teftiş edilirken

Alman hava bakanlığının çıkarmakta olduğu "Adler" adındaki havacılık mecmuası, "Amerikanın hava donanması„ başlığı altında neşrettiği bir yazıda, Birleşik Amerika'nın hatırı sayılır bir donanmaya ihtiyacı olduğunu teslim ettikten sonra, yarı ciddî yarı alayla karışık, "bu muazzam ülkeye acaba kim saldıracaktır?„ diye soruyor ve Amerika kıtasında, ne cenubî Amerika devletleri ve ne de Kanada, Birleşik devletlere saldırması ihtimali olan mütearrızlardan telâkki edilebilir, diye ilâve ediyor.

Fakat, Japonya hiç ağıza alınmıyor.

Halbuki, Birleşik Amerika Deniz Bakanlığı 24 yeni harp gemisine ait inşaat mukavelelerini tasdik eder etmez, *Associated Press* ajansı ile neşredilen yarıresmî bir haberde, Birleşik Amerika bahriye mahfillerinde, Amerikan deniz kuvetlerinin takviyesine halen fevkalâde bir ehemiyet atfedilmekte olduğuna işaret edilmişti. Keza aynı haberde, Japonya'nın, durmadan ve gittikçe artan bir hızla silâhlanması, Amerika hükümet mahfillerini endişeye sevketmekte olduğu kaydi vardı.

Bu itibarla, Birleşik Amerikanın, muazzam bir hava donanması kurmakla istihdaf ettiği gaye kısmen anlaşılıyor.

Mamafih, *"Adler"* deki yazı sahibi, Birleşik Amerika hava kuvetlerinin Almanya'ya karşı da kullanılması ihtimalini göz önünde tutarak diyor ki:

"İcabında, bize karşı, menşei amerikan olan tayyarelerin kullanılacağını hesaba katmak zorunda olduğumuz için, Atlâs denizinin öbür tarafındaki silâhlarla da meşgul olmak borcumuzdur. Ancak, orada yapılan silâhları takdir ederken, hükümlerimizde ifrat ve tefrit'ten çekinmemiz lâzımdır. Sanılmasın ki, Amerika'dan gelen her şey altındır; orada da bazan sadece su ile yemek pişirilir.

Amerika'daki havacılığın inkişafı, Avrupa'daki ölçü ile ölçülemez. İki kıtadaki vaziyetler bugün bile hâlâ biribirinden çok farklıdır.

Birleşik Amerika gibi, Avrupanın da tekâmül faaliyetlerinden tamamiyle uzakta kalmış, âdeta ayrı bir yıldızda bulunuyormuş vaziyetinde olan bir memleket, havacılığını her sahada kendine has bir şekilde inkişaf ve tekâmül ettirmiştir. Son on yıl içinde Birleşik Amerika tayyareciliğinin göstermiş olduğu ilerilik ve tekâmülde, genç amerikan konstrüktörlerin büyük bir payı vardır. Yeni alman hava silâhının kuruluşunda bizim genç konstrüktörlerimizin de aynı veya buna benzer bir faaliyet göstermeleri icabetmiştir.

Yalnız şunu unutmamak lâzımdır ki, ekonomi merkezleri biribirinden uzak mesafelerle ayrılıp yapılmış olan Birleşik Amerika'da, havacılığın her şubesi için ideal bir faaliyet sahası mevcuttur. Geceleyin Nevyorktan havalanarak Kaliforniya istikametinde tayyare yolculuğu yapan ve bu yolculuk esnasında zarurî olan bir iki ara inişinden sonra, ertesi sabah Büyük Okyanos'un güneşli kıyılarına inen bir kimse, bu memleketteki ölçüler ve bu ölçülerin Avrupadakilerden ne kadar farklı olduğu hakkında bir fikir edinebilir.

Bu hususî nakliye, spor tayyarelerinde olduğu gibi, askerî tayyarelerde de kendini hissetirmektedir.

Birleşik Amerika, kendisinin işgal ettiği geniş sahayı, sonsuz sahillerini, dış memleketteki topraklarını göz önünde tutarak, müteaddit motörlü muazzam uzun mesafe tayyarelerinin inkişafına bilhassa büyük bir ehemiyet vermiştir.

Bu bakımdan, nispeten kısa bir zamanda tekemmül eden bir hava silâhına intikal eden Bocing, Consolidated, Douglas, Martin ve Sikorsky tipleri kayde şayan tayyarelerdir. Ancak, böyle bir inkişafın gayet pahalıya malolduğunu, Amerika'daki faaliyet de göstermektedir. Zira, "Uçan Kale" adı verilen Boeing'in büyük tiplerinden, [illegible] yet bu yıl 60 tane imal ve orduya teslim edilebilmiştir. Dört motörlü tamamiyle mâdenî tek satıhlı ve altı makineli tüfek höcreli tayyare, saatte vasatî 325-350 kilometre bir süratle, on iki saat havada kalmaktadır ki, Birleşik Amerikanın bu sahada imâl ettiği en mükemmel bir tiptir.

Diğer taraftan, Birleşik Amerika havacılığının deniz tayyarelerinde ve tayyare ana gemisi inşaatında büyük tecrübeleri vardır.

RADYO

TÜRKİYE

RADYO DİFÜZYON Postaları

TÜRKİYE Radyosu — ANKARA Radyosu

Dalga Uzunluğu

1648 m. 182 Kcs/120 Kw.
19.74 m. 15195 Kcs./ 20 Kw. T. A. Q.
31.70 m. 9465 Kcs./ 20 Kw. T. A. P.

— ANKARA —

PZARTESİ: 28.8.1939

12.30 Program.
12.35 Türk müziği (Pl.).
13.00 Memleket saat ayarı, ajans ve meteoroloji haberleri.
13.15 - 14.00 Müzik (senfonik müzik - P.).
19.00 Program.
19.05 Müzik (dans müziği - Pl.).
19.30 Türk: müziği (incesaz faslı).
20.15 Konuşma.
20.30 Memleket saat ayarı, ajans ve meteoroloji haberleri.
20.50 Türk müziği: Okuyanlar: Muzaffer İlkar. Çalanlar: Vecihe Daryal, Reşat Erer, Ruşen Kam, Cevdet Kozan.
1. - Rauf Yekta bey mahur peşrevi.
2. - Lâtif ağa mahur şarkı (Talif edebilsem).
3. - Rahmi bey mahur şarkı (Servinazım seyret çıkmış oyuna).
4. - Şükrü Şenozan mahur şarkı (Bu sevda ne tatlı yalan).
5. - ..... Kanun taksimi.
6. - Kâzım Uz Hüzzam şarkı (Benzemezsin kimseye).
7. - Yesari Hüzzam şarkı (Bir gün bulamam).
8. - Lemi karcağar şarkı (güzel tavrından bellidir).
9. - ..... muhayyer türkü (Dama bulgur sererler).
10. - Halk türküsü ..... (Karanfil olacaksın).
21.30 Konuşma.
21.45 Neşeli plâklar - R.
21.50 Müzik (operetler).
22.00 Müzik (küçük orkestra, şef: Necip Aşkın).
1. - Franz Lehar Eva operetinin valsleri.
2. - Bruna Hartmann Parlak güneş ışığında dans - interm.
3. - Franz Lehar Çareviç operetinden potpuri.
4. - Tschaikowsky Hazin şarkı (Op. No. 2).
5. - J. Strauss Ritter pasman komik operasının balesi.
6. - Hans Schneider Meşhur refrenlerden (potpuri).
23.00 Son ajans haberleri, ziraat, esham ve tahvilât kambiyo - nukut borsası (fiyat).
23.20 Müzik (cazbant - Pl.).
23.55 - 24.00 Yarınki program.

— AVRUPA —

OPERA VE OPERETER: 20 Bordo — 20.15 Milano — 20.45 Paris - P. T. T. — 21 Floransa.

ORKESTRA KONSERLERİ VE SENFONİK KONSERLER: 12 Hamburg, Laypzig — 13.5 Strazburg — 15 London - Recyonal — 15.25 Hamburg — 16 Bohemya — 17.35 Prag — 18 Varşova — 18.50 Droytviç — 19.30 Sofya — 20 London - Recyonal — 20.20 Budapeşte — 20.30 Kopenhag — 21 Königsberg — 21.15 Bratislava — 21.30 Milano, Prag — 22.40 Kolonya — 22.50 Lüksemburg — 23 Prag.

ODA MUSİKİSİ: 17 Beromünster — 20.15 Keza — 22.10 Prag — 22.30 Kopenhag.

SOLO KONSERLERİ: 14.30 Stokholm — 16 Münih — 17.15 Roma — 18.15 Bohemya — 18.25 Kolonya — 19 Hamburg — 19.15 Doyçlandzender — 21.30 Münih — 22.5 Droytviç — 22.30 Berslav — 22.40 Hamburg.

NEFESLİ SAZLAR (Marş v. s.): 6.30 Breslav, Frankfurt — 8.30 Breslav — 12 Kolonya — 18.15 Sarbrük — 18.30 Prag — 19.15 Laypzig — 20.15 Kolonya.

ORG KONSERLERİ VE KOROLAR: 19 Berlin — 19.35 Bükreş — 21 Lüksemburg, Milano — 22.15 Stokholm.

HAFİF MÜZİK: 19.15 Münih — 21.20 Kolonya.

PLAK KONSERLERİ: 14 Laypzig — 18.20 Viyana.

HALK MUSİKİSİ: 11.30 Ştutgart — 18 Kolonya — 18.20 Laypzig — 20.15 Viyana — 22 Budapeşte (Sigan orkestrası). — 22.50 Keza.

DANS MÜZİĞİ: 20.15 Hamburg. — 21.15 Bükreş — 21.40 Sofya — 22 Monte Ceneri, Varşov a— 21.40 Sofya — 22.35 Bükreş, Paris - Eyfel kulesi, Droytviç — 22.40 Königsberg, Brüksel — 23 Post Parizyen, Roma — 23.10 ondon - Recyonal — 23.30 Keza.

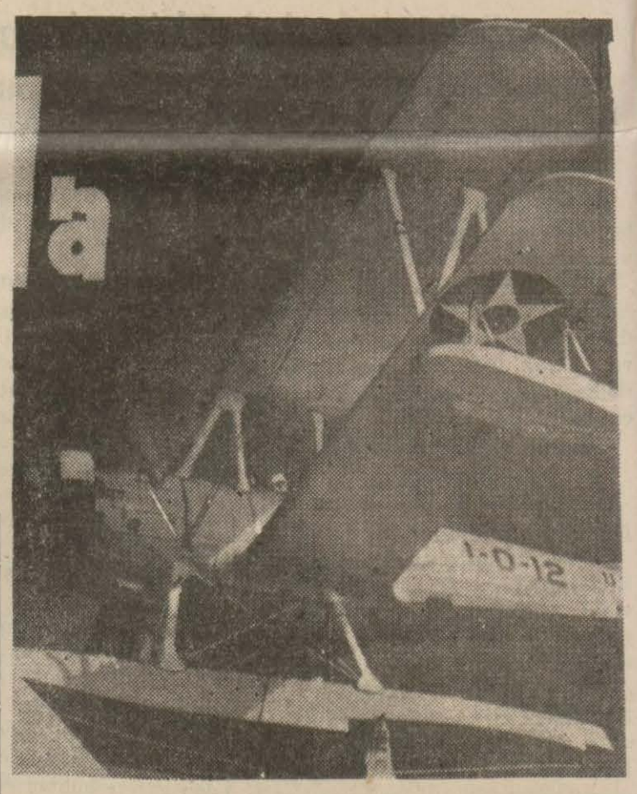

Bir kruvazörün katapult rayında duran 700 beygir kuvetinde Hornst motöriyle mücehhez deniz keşif tayyaresi

B Ü Y Ü K A Ş K R O M A N I

Yazan: İrène Némirovski — 52 — *Çeviren: Mümtaz Faik FENİK*

HULÂSA

(Büyük harpten sonra ilk paskalye gecesi, beş genç, Antuvan, kardeşi Jilber, arkadaşı Dominik Heriyo, Mariyan ve Solanj Senkler isminde iki genç kızla beraber sıkıntılı bir suareden kaçıyorlar ve geceyi kırlar içinde kaybolmuş bir otelde geçiriyorlar. Antuvan, Mariyan'la, Dominik de Solanj'la beraber eğleniyorlar. Nihayet Solanj, Dominik'le değil Jilber'le, Antuvan da Mariyan'la evleniyor. Fakat Antuvan'la Mariyan evlilik hayatından memnun değildirler. Antuvan, karısının kız kardeşi Evelin'i sevmiye başlamıştır. Bu esnada karısı bir kız çocuğu dünyaya getirmiştir. Antuvan onu çocuğiyle beraber sayfiyeye yollamıştır. Şimdi vaktiyle Mariyan'ın kendisini beklediği küçük parkta o da Evlin'i beklemekte ve düşünmektedir.)

Antuvan'la metresi arasındaki garip ve münasebetsiz para davalarının doğurduğu sıkıntının haddi hesabı yoktu.

Evlin'i çok kıskanıyor, onun ne evlenmesine ne de bir iş tutmasına müsaade ediyordu. Kendisi de gücünün yettiği kadar çalışıyor ve arkasından şeriki Jan Lenar'ı ağır ve ölü bir yük gibi taşıyordu. O derece yoruluyordu ki, bazı akşamlar, Mariyanla bile hiç konuşmuyor, kadıncağız çocuğuyla meşgul oluyor, kendisi de hayatın bir çok zorluklarını düşünüyordu. Yegâne istirahat zamanları bu zamanlardı.

İkisi de hemen hemen yemek yedikten sonra yatıyorlardı. İkisi de büyük yatağın sıcaklığı içinde yan yana uzanıyorlar ve en münasebetsiz mevzular üzerinde alçak sesle konuşuyorlardı. Bu suretle yavaş yavaş uykunun bastırmasını bekliyorlardı. Nerede ise gözleri kapanacak, Antuvan rüyasında Evlin'i görecek, Mariyan da gün doğarken, koridorun öteki ucundan uyumayan, bütün yiyeceği şeyleri istemiyen çocuğunun tiz ağlamasiyle uyanacaktı! O zaman çocuk onun kolları arasında

İkisi beraber bulundukları zaman, endişelerinin bariz bir şekil almasına imkân yoktu. İkisi de sıkıntılı bir hissin, ağır bir yükün yavaş yavaş gayet esrarengiz bir şekilde üzerlerinden kalktığını, onları rahat bıraktığını bile farkedemiyorlardı. Her ikisi de susuyorlar ve uyur gibi yapıyorlardı. Ev sessiz, oda loştu; Mariyan baş ucundaki lâmbayı söndürüyor, Antuvan kendi tarafındaki ışığı açık bırakıyor fakat hiç bir şey de okumayordu.

Aralık kalan pencereden gecenin ayazı içeri giriyordu. Yatak sıcak, tatlı idi. Ve ikisinin de beraberce ısındıkları bu yatak, bu sessizlik, bu sunî huzur, onları ağırlaştırıyor, ne gündelik hayatın, ne de aşkın meydana getiremediği bir kuvetle ikisini birleştiriyordu. Her birisi, diğerinde kendisine tamamiyle yabancı olan, belki kendisine, mevcudiyetine, huzuruna, rahatına düşman olan düşünceleri seziyor, fakat hiç birisi buna nüfuz etmeğe çalışmıyor, bilâkis bunları ellerinden geldiği kadar bilmemeğe uğraşıyorlardı. Bu düşüncelere k[illegible] liyorlardı ki, bu acaip hayaller, yatağın dibinde kalıyorlar, gölgelerini bile üzerlerine uzatmıyor ve gecenin gelmesini bekliyorlardı. Çünkü gece onlardan daha samimî idi; ve onların kalplerinde büyük itina ile, maharetle sakladıkları her şeyi meydana vuruyordu.

Nadiren misafir kabul ediyorlar, daha nadir beraber dışarı çıkıyorlardı. O vakitler hayat neşeli ve kolaydı. Fakat onlar daha çoktan hayattan nefret duymuşlar, yorulmuşlardı. Evlin tıpkı eskisi gibi yaşamağa devam ediyordu: Antuvan'la olan münasebetlerini gizlemek için iyi bir usul bulmuştu. Antuvan bunu biliyor, her dakika kıskançlığı galeyana geliyor, başı dönüyordu. Onun kafasında sabit bir fikir vardı: Evlin'le bir çok hafta beraber yaşamak! Fakat zaman geçiyor ve bu iş gittikçe daha güçleşiyordu.

Ona öyle geliyordu ki, yaş ilerledikçe, vazifeleri ve mesuliyetleri eksilmiyor, bilâkis artıyor ve onun yükünü ağırlaştırıyordu. Hattâ o kadar ki Antuvan arzulariyle, ihtiraslariyle, başka bir Antuvan'ı yakınlarının, ailesinin, ve iş münasebetlerinin karısının ve o kadar zayıf olmalarına rağmen evi dolduran, istilâ eden iki çocuğunun, mütemadî istekleri, keyfleri idi. Hele bu çocuklar!... Hele onlar!... Hem kendi, hem Mariyan'ın hayatı üzerinde, hastalıklariyle, haykırmalariyle, inatlariyle, ve nihayet para ile hüküm sürüyorlardı.

1924 senesinin nisanında Antuvan Amerika'ya bir iş seyahati yapabilmek için fırsat buldu. Evlin de onunla beraber gelecekti fakat o ayrı yola çıkacak. Güya arkadaşlariyle, dostlariyle başka bir deniz seyahatini bahane edecek sonra ikisi de İngiltere'de buluşup Nevyork'a gideceklerdi. Eğer münasebetlerinin ilk haftaları istisna edilirse şimdiye kadar mesut olmamışlardı. Hodbinliği ve şahsî arzuların hududunu biraz geçen aşk, etrafında daima teneffüs edilmez bir hava yaratır. Önce kalbin bu yüzden hızlı fakat hafif çarptığı hissedilir. O zaman insan, tıbkı bir dağın tepesinde azalmış bir hava içinde yaşarmış gibi bir his duyar; duyar da bir de aşağıda vadide yaşıyanlara acır; fakat yavaş yavaş iş meydana çıkar. O zaman ıstırap ve baş dönmesi başlar. İşte o zaman hissedilen şey, aşk; aşk değil ihtirastır. Bunun hakikî mânası da acıdır.

Amerika'da ilk defa mutlak hüriyet, ve Evlin'in etrafında başka erkeklerin bulunmaması, Antuvan'ın "cehennem azabı" içinde olan ruhuna biraz su serpti. Çünkü ikisi de kıskançcasına beraber ve yalnız yaşıyorlardı.

Berlin'de büyük bir faaliyet var

Gıda maddeleri ve bâzı eşya için vesika usulü ihdas edildi

(Başı 1. inci sayfada)

ve müstehlikler arasında nısfet daire sinde tevzii bahis mevzuu olduğu suretindeki teminatlarına rağmen, büyük bir heyecan tevlit etmiştir.

Sabahleyin radyo, her saat başında muksiki neşriyatını tatil ederek iaşe vesikalarının ihdası keyfiyetini muhik gösterecek neşriyat yapmıştır. Bu neşriyatı Almanyanın iaşe bakımından vaziyet hakkında alman halkını endişeden kurtaracak, teskin edecek izahat takip etmiştir. İaşe maddelerinin muhtemel bir ihtilâfın başlangıcından evel dahi vesika ile tevzii lâzım olduğu söylenmektedir.

İaşe işleri mükemmel ama...

Spiker, iaşe işleri bakımından vaziyetin mükemmel olduğunu ve hattâ bu senenin mebzul olan rekoltesi hesaba katılmasa dahi Almanyanın ekmek haline getirilebilecek sekiz milyon altı yüz bin ton ihtiyat hububata malik bulunduğunu ve bu miktarın bir senelik istihlâki temine kâfi olduğunu söylemek suretiyle izahat vermektedir.

Bundan başka radyoda iaşe maddelerinin muhafaza edilmesi lâzım olduğu, çünkü Almanyanın iaşe işlerinde ecnebilere karşı istiklâlini muhafaza etmek azminde bulunduğu söylenmektedir. İstenilen şey, iaşe işlerini bozacak olan ve evelden tahmin edilmesi kabil olmıyan avamilin önüne geçmek, vakitleri ve vasıtaları bulunan kimselerin çalışmak mecburiyetinde bulunan kimselerin zararına olarak iaşe maddeleri biriktirmelerine meydan vermemektir.

Lokantalar ancak on türlü yemek yapabilecekler

Genç annelerle çocuklara süt ve havayicizaruriyeden olan sair mevat için munzam vesikalar verilecektir.

Bugün neşrolunan bir emirname ile lokantalarda pişirilen yemekler de tahdit olunmuştur. Her lokantanın yapabileceği âzamî on türlü yemek tesbit edilmiştir. Hilâfına hareket edenler şiddetle cezalandırılacaktır.

Payitahtta caddeler, her zamanki pazar günlerinden çok daha kalabalıktır. Bunun sebebi de hiç şüphesiz berlinlilerden birçoğunun vukuata intizaren şehri terketmeği tercih eylemeleridir.

Bu sabah saat 8 de Belçikaya gidecek olan beynelmilel tren, Berlin'den hareket etmiştir. Fakat bu trenden sonra hareket edecek olan trenler ancak Kolonya'ya kadar gidecektir.

Siyasî alman mahfillerinden ufak bir haber olsun almağa imkân yoktur. Alman ricalinden bir zat şöyle demiştir: :

"— Şimdi kâğıt araştırılıyor. Oyun bitmedi, devam ediyor!...,,

Berlin'de büyük bir faaliyet var

Berlin'de büyük bir faaliyet hüküm sürmektedir. Askerî memurlar tarafından müsadere edilmiş olan otomobiller ve atlar Tiergarten de toplanmaktadır. Köy yolları, varoş caddeleri atları müsadere edilmiş olduğundan dolayı oldukları yerde kalmış olan arabalarla doludur. İstasyonlar seyyahlarla doludur. Bunlar beynelmilel trenleri beklemektedir. İstasyonlarda vazifeleri başına gitmek üzere üniformalı zabitler de görülmektedir. Bir çok ihtiyat efradı tren beklemektedir. Hepsinin elinde birer valiz vardır. Duvarlara yapıştırılmış olan ilânlar tren servislerinin tahdit edileceğini ve sivil yolcular için bugün saat 22 den itibaren seferlerin tatil edileceği haber verilmektedir.

Marşandiz trenleri, yolcu eşyasını orduya ait nakliyatın müsaadesi nisbetinde kabul etmektedir.

Halk haber bekliyor

İlânların üzerine "pazar günü saat 22 de,, kelimelerini ihtiva eden bir etiket yapıştırılmıştır. Bu da servisin temdidi veya ilgası için daha evelce halka başka gün ve saatlerin ilân edilmiş olduğuna delâlet etmektedir. Halk, radyo vasıtasiyle verilecek haberleri ve yapılacak tebliğatı dinlemek üzere hoparlörlerin yanına toplanmıştır. Radyo istasyonlarından yalnız bir tanesi halk için çalışmaktadır. Geçen eylül ve mart aylarındaki buhranlar esnasında olduğu gibi hadise bültenlerine arasıra fasıla verilerek hariciye nezaretine ve başvekâlet dairesine hangi zevatın girip çıkacaklarını anlamak üzere bu dairelerin binaları civarında bir çok halk toplanmıştır. Mareşal Göring, bu yoldan geçerken şiddetle alkışlanmıştır. Bütün

Rayiştag toplanmış mı?

B. Hitler, İtalyan büyük elçisi B. Attolicoyu kabul etmiştir. Bu görüşme hakkında hiç bir malûmat verilmemektedir.

Berlin, 27 a.a. — Hitler, başvekâlet binasının elçiler salonunda bugün bütün Reichstag mebuslarını kabul ederek kendilerine vaziyetin vahametini izah etmiştir.

Hitler'in beyanatını mebuslar sürekli ve heyecanlı alkışlarla karşılamışlardır.

Dolaşan şayialara göre, Reicshtag içtimaa davet olunmuştur. Londradan yapılacak tebligata intizaren bu gece devamlı olarak sabaha kadar içtima halinde kalacaktır.

Salâhiyetli alman mahfilleri, Reicshtağın akşam üzeri henüz içtimaa davet edilmemiş olduğunu söylemekle iktifa ediyor.

Hollanda - Almanya tren münakalâtı kesildi

Utrecht, 27 a.a. — Alman demiryolları idaresi, yarından itibaren enternasyonal yolcu ve eşya trenlerinin işlemiyeceğinden Holanda demiryolları idaresini haberdar etmiştir. Holanda demiryolları idaresi de bunun üzerine bu servislerin Holandadan kalkan trenlerini durdurmıya karar vermiştir. Holanda ile Almanya arasında demiryolu münasebatı yalnız mahallî trenler vasıtasiyle temin olunmaktadır.

Bir uzlaşma nasıl mümkün olabilir ?

(Başı 1. inci sayfada)

ve müsavat esasları üzerine kurulmak, hiç bir milletin kendi inkişaf ve faaliyetlerini tahdit etmemek, bir tabiiyet şekli almamak icabeder. Totaliter ideoloji bunu böyle anlamıyor. Fakat son hâdiseler, ideolojilerin akide ve kıymeti ne olduğunu anlatmış olduğu için, Berlin ve Roma politika istikameti değiştirmekle dinlerinden dönmüş olmıyacaklardır. Mecburî dönüşlerin ve ümit edilmez tâvizlerin hesabını ise, pek müteassıp zannolunan partilerine çok kolay vermekte olduklarını görüyoruz. Her türlü hüriyetten ve murakabe hakkından mahrum bulunan bu mensuplar öyle görülüyor ki liderlerine pek ziyade itimat etmektedirler. Almanyadaki muhteşem toplanma salonlarının kubbelerindeki taze nutukların akisleri enternasyonal marşının sesleriyle kucaklaşıyor. Bu liderler aynı dinleyici yığınlarına enternasyonal tesanüdün lüzum ve zaruretini de yirmi dört saat içinde anlatmıya muvaffak olabilirler.

Harp tehlikesi ticaretine nihayet vermek, Danzig meselesini değil, buhran dâvasını halletmek, aylardanberi tecavüze karşı seferber ve en ağır tehlikelere karşı hazır olan milletlerin maddî ve mânevî fedakârlıklarının bedelini vermek lâzımdır. Sulh bloku cephesindeki devletlerden hiç biri harp istemediği doğrudur. Fakat bunu harpten korkmakla değil, bir sulh istikrarına kavuşmak arzusiyle tefsir etmek lâzımdır. Bu istikrarı temin etmiye, kâfi gelmiyecek veya temin etmek ümidini ciddî surette vermiyecek olan mütarekeler, kimseyi tatmin etmiyecektir.

F. R. ATAY

Etimesğut havacılık kampında bir kaza

Etimesğut motörlü tayyare mektebinde havacılık kampını yapmakta olan Gazi Terbiye Enstitüsü talebesinden bir genç, enstitüdeki arkadaşlarına çocukça gösterişler yapmak için mektebi civarında alçak irtifadan uçuşlar yaparken bir maniaya çarparak tayyaresi kırılmış ve başından yaralanmıştır.

Talebe hastaneye nakledilmiştir.

Aydın'da büyük bir sulama kanalı yapılıyor

50 kilometre uzunluğundaki kanal 60.000 dönümlük araziyi sulayacak

Aydın, 27 a.a. — Pirlebeyli sulama kanalının kazılmasına dün başlanmış ve bu münasebetle hafriyat mahallinde parlak bir merasim yapılmıştır. Merasimde vali, mebuslar, ve vilâyet umumî meclisi âzalariyle Aydın, Nazilli, Karacasu kazalarından gelen birçok dâvetliler ve civar köylerden toplanan yüzlerce köylü hazır bulunmuştur.

İlk kazmalar dâvetliler ve köylülerin şiddetli alkışları arasında vali ve mebuslarımız tarafından vurulduktan sonra sıra ile vali ve mebuslarımız tarafından birer nutuk söylenerek beynelmilel dünya vaziyetinin karmakarışık olduğu şu günlerde bile cümhuriyet hükümetinin ve C. H. Partisinin köylünün refahını ve memleketin saadetini düşünmekten geri durmadığını ve 26 ağustos gibi hayırlı ve mutlu bir günde başlanılan bu işin köylüye ne kadar büyük faydalar temin edeceğini tebarüz ettirmişlerdir.

Köylüler namına bu nutuklara cevap veren Aziz Abad köyünden İsmail Hakkı, cümhuriyet devrinin nihayetsiz nimetlerinden biri olarak kazandıkları bu güzel eserden dolayı köylünün hükümete ve partiye olan minnet ve şükranlarını çok veciz sözlerle ifade etmiştir.

Elli kilometre imtidadında olan bu kanal altmış bin dönüm arazi sulıyacaktır. Bundan başka Atça, Burunköy ve Atça Moralı sulama kanallarının da etütleri ikmal edilmiştir. Projeleri hazırlanmış bulunmaktadır. Kurşunlu - Nazilli kanalının inşaatı da hayli ilerlemiştir. Bunlara ilâveten Tatarlar - Söke kanalı da yapıldıktan sonra Büyük Menderes havzasında sulanması kabil olmıyan bir dönüm toprak kalmıyacaktır. Yeni kanalın inşasını teahhüt eden genç türk mühendislerinden kurulmuş olan şirket, mühendis, teknisiyen ve işçilerinin ikametleri için Karapınar köyü civarında bütün sıhî şartları haiz pavyonlar tesis edilmiştir. Nazilli'den sonra Kuyucak Çiftlik köyü ve Karacasuya giden mebuslarımız buralardaki tetkik ve temaslarını bitirdikten sonra dün Bozdoğana geçerek geceyi orada geçirmişlerdir.

İtalya sulh için çalışıyor

(Başı 1. inci sayfada)

de çalışmakta olduğunu ve bu dakikada Roma'nın bir uzlaştırıcı unsur vaziyetinde bulunduğu beyan edilmektedir.

Bu mahfillerde hakim olan bu intiba İtalyan gazetelerinde de vardır. Bu gazeteler, büyük payitahtların ve bilhassa Roma'nın faaliyetine karşı fevkalâde bir alâka göstermekte ve hattâ bu faaliyetin bir sulh faaliyeti olduğunu söylemektedirler.

Giornale d'İtalia da Viginio Gayda diyor ki:

"Almanya ile tamamiyle hemfikir ve her hususta mutabık olduğunu beyan etmiş olan İtalya, adalet esasına müstenit bir sulha hâdim olacak bir faaliye sarfetmektedir. Bilinmesi lâzım olan nokta, Almanya'nın teemmüle müstenit bir teşebbüsün neticesi olan bu faaliyetin Avrupada tamaiyle anlaşılıp anlaşılmıyacağı ve müsait bir surette karşılanıp karşılanmıyacağı meselesidir.,,

Popolo di Roma, Duçe ile Führer arasında yapılmış olan telefon muhaverelerini ve Paris ile Londra'nın sarfetmiş oldukları faaliyetleri tebarüz ettirdikten sonra diyor ki:

"Milyonlarca insanın temennisi nihayet aklıselimin galebe çalması merkezindedir. Dünyada ve engin denizlerde herkes için kâfi derecede yer vardır. Silâhların kuveti ile halledilmesi lâzımgelecek ve milyonlarca insanın hayatına malolmasını zarurî kılacak derecede mühim bir mesele yoktur.,,

Von Ribbentrop tarafından vukubulan dâvet üzerine Japonya sefiri Oshima hariciye nezaretine giderek nazır ile görüşmüştür.

Bu mülâkat hakkında hiç bir şey öğrenilememiş ise de görüşmelerin mevzuunu alman - sovyet paktı teşkil ettiği zannedilmektedir.

Birkaç saat teahhürden sonra hükümet makamları Ruzvelt'ten yeni bir mesaj geldiğini teyit etmişlerdir. Bu mesaja cevap verilip verilmiyeceği henüz malûm değildir. Şimdiye kadar alâkadar ofisler bu mesaj hakkında bir şey söyliyememişlerdir.

Tehir edilen kongreler

2 eylülde toplanması mukarrer olan alman nasyonal sosyalist partisi senelik kongresi tehir edilmiştir. Kongreyi toplamak kabil olup olmıyacağı da henüz belli değildir ve çünkü bu vaziyetin inkişafına bağlıdır.

28 ağustostan 8 eylüle kadar 40 millet mümessillerinin iştirâkiyle toplanması mukarrer enternasyonal cinaî polis kongresi de tehir edilmiştir.

Almanya'nın sabrı tükenmek üzere

Berlin, 27 a.a. — D.N.B. bildiriyor:

Bu sabahki alman gazeteleri, Polonyadaki harp Psikozuna ve Polonyalıların alman halka karşı yaptıkları taşkınlıklara uzun makaleler tahsisine devam etmektedir.

Fölkischer Beobahter diyor ki:

"İngilizlerin verdiği geniş selâhiyetler bir kat daha kuvet bulan almanalra karşı kin, Polonyada tam mânasiyle hüküm sürmektedir. Polonyalıların harp hareketlerine devam ettiklerine dair biribiri ardına haberler gelmektedir. İngilizler ile fransızlar, acaba kör mü?

Almanya, yalnız hakkını istiyor, sabrı tükenmek üzeredir.

Almanya sulh istiyormuş!

Doyçe Allgemeine Zeitung diyor ki:

"Hitler'in başında bulunduğu hükümet, haklı taleplerini, demokrasilerin bütün mukavemetine ve yardımlarına rağmen, Almanya'nın kuveti ile istihsal edebilecek vaziyettedir. Fakat biz sulh ve sükûn istiyoruz ve bekliyoruz. Yalnız, ne zamana kadar? Sarımızın bir sonu vardır.,,

Berliner Börsen Saytung diyor ki:

"Polonyalılar tarafından almanlara karşı yapılan taşkınlıklar yazılmakla bitmez. İngiltere, statükoyu, yani cebir ve şiddetle haksız olarak çizilen hudutları müdafaa etmek istiyor. Fakat şarkta sulhun idamesi fedakârlığını yalnız başına kendi sırtına almak istemiyor.,,

B. Ruzvelt icap ederse sulh teşebbüslerine devam edecek

Vaşington, 27 a.a. — Hariciye nezareti servisleri, Avrupadaki Amerikan diplomatları ile daimî temas halinde bulunmaktadır.

Beyaz saray mahfillerinde tebarüz ettirildiğine göre, B. Ruzvelt Avrupada yeni bir müdahalede bulunmak niyetinde olmamakla beraber, vaziyeti ciddî bir surette takipten farig olmamaktadır ve Hitlerden hiç bir cevap almamasına rağmen fırsat düşerse sulh lehine Amerika Birleşik devletlerinin bütün nüfuzunu istimalde tereddüt etmiyeceği muhakkaktır.

Hitler Musolini'ye yeni bir mesaj gönderdi

B. Hitler dördüncü defa olarak B. Musoloni'ye bir telgraf mesajı göndermiştir.

Öğrenildiğine göre bu mesaj, B. Musolini'ye alman büyük elçisi von Mackenzen tarafından öğleye doğru verilmiştir.

Bu mesajın muhteviyatı hakkında hiç bir malûmat mevcut değildir.

Kont Ciano ingiliz elçisiyle görüştü

Kont Ciano, öğleden sonra ingiliz büyük elçisiyle kısa bir görüşmede bulunmuştur.

Ciano - Percy Lorraine görüşmesi hakkında Roma ingiliz mahfillerinde söylendiğine göre İngiltere büyük elçisi, bu görüşmelerle enternasyonal vaziyetin son inkişafları etrafında italyan hariciye nazırı ile münasebete geçmiştir.

Bu gece italyan hükümet merkezinde hava hücumlarına karşı ışıkları söndürme tecrübeleri yapılmıştır.

Silâh altına çağrılan 1902 ve 1910 sınıfları kıtalarına iltihak etmişlerdir.

Musolini daima sulh için çalışacak

Londra, 27 a.a. — Ottava'dan Royter ajansına bildirildiğine göre, B .Mussolini Kanada başvekili B. Mackenzie Kingin gönderdiği mesaja cevaben bir telgraf çekmiş ve bu telgrafında hakkaniyete dayanır devamlı bir dünya sulhunu muhafaza için hiç bir gayretten çekin

Yeni bareme göre Maaşları yukarı dereceye alınan öğretmenler

Yeni barem kanununa göre maaşları yukarı dereceye alınan orta öğretim öğretmenleri ve memurlarının listesinin son kısmını aşağıya koyuyoruz:

İstanbul erkek lisesinden Nahit Cemal Toker 55-60, Celâl Koçura 55-60, İzmir kız lisesinden Gazali Saltık 55-60, Hakkı Baha Pars 55-60, Kemal Alanbay 55-60, Düriye Gürel 45-50, Ragıp Erdem 45-50, Konya kız lisesinden Fuat Gündüzalp 45-50, Ö. Lütfi Ayataç 55-60, Nami Çetinel 55-60, Sami Sümer 17,5-20, Şadiye İzgi 17,5-20 Ali Ulvi Ekiz 22-25, Malike Baydur 22-25 Konya K. Öğ okulundan Seza Çağlar 22-25, Nahit Akat 22-25, Saliha Aksur 16-20 Münevver İlhan 17,5-20, Adapazarı orta okulundan Agâh Yönsel 55-60, İ. Hakkı Ötük 45-50, Kemal Bilgin 45-50, Hatice İzli 22-25, Nebahat Tayanç 22-25, Neciha Bilbay 22-25, Adana 1. inci orta okulundan S. Güzel 55-60, Münir Kuman 45-50, Şemsettin Başkurt 22-25, Adana 2. inci orta okulundan H. Kâmil Demirbaş 45-50, Kemal Güven 45-50, Vahide Birken 17,5-20, Akhisar orta okulundan Hasan Zühtü Umar 22-25, Ankara 3. üncü orta okulundan Zuhuri Danışman 45-50, Emine Bulat 45-50, Fazıla Berkson 17,5-20, Lütfiye Toker 17,5-20, Nebihe Koman 17,5-20, Aksaray (Konya) orta okulundan Cemil Önğüt 45-50, Ahmet Özel 17,5-20, Akşehir orta okulundan Osman Şenel 22-25, Amasya orta okulundan Osman Tevfik Akgün 55-60, Hatice Ulusoy 22-25, Ankara 1. inci orta okulundan Abdüssamet Ediz 45-50, H. Fahri Özsan 45-50, Kerim Bıçakçı 45-50, İsa Coşkun 22-25 Nebil Otman 22-25, 2. inci orta okulundan Nimet Yazıcılar 45-50, Şefika Darcan 45-50, Hikmet Başar 17,5-20, Bedriye Yazıman 22-25, Mahmut Yazıcı 17,5-20, Arapkir orta okulundan Safa Göksel 55-60, Artvin orta okulundan Dündar Alpman 17,5-20, Aliye Göksel 17,5-20, Aydın orta okulundan İhsan Yılmaz 55-60, H. Avni Deniz 45-50, R. Yıldırım Tellioğlu 55-60, Ayvalık orta okulundan Hazar Sayıt 45-50, Şaban Soyak 22-25, Sıdıka Çete 22-25, Bakırköy 1. inci orta okulundan Hamide Diker 22-25, Bandırma orta okulundan Şevket Yüksel 55-60, Reşit Akı 55-60, Fethiye Çatlıoğlu 17,5-20, Bartın orta okulundan İhsan Atukeren 55-60, Müzehher Erbay 17,5-20, Bergama orta okulundan Muharrem Fevzi Öneyrenda 55-60, Beşiktaş orta okulundan Zeki Abalı 55-60, Müştak Sıtkı Dursunoğlu 45-50, İzzet Pırnal 45-50, Mahi Saya 55-60, Hulûsi Özdinç 55-60, Bedia Taşan 17,5-20, Beyoğlu orta okulundan İbrahim Akdoğan 45-50, Atıfa Ayzıt 55-60, Destine İyison 22-25, Biga orta okulundan Sadi Gelendost 45-50, Kadriye Tabu 17,5-20, Bilecik orta okulundan Akif Günalp 55-60, Refik Meğrel 22-25, Hüşamettin Ege 22-25, Nebahat Tansel 17,5-20, Bolu orta okulundan Neşet İleri 55-60, Naşide Koryak 45-50, Melâhat Koçkar 17,5-20, İzmir Buca orta okulundan 22-25, Burdur orta okulundan Nuri Şungar 55-60, Bursa 1. inci orta okulundan Muhtar Aykut 55-60, Aptullah Saner 55-60, Mahmut Koçak 55-60, Hakkı Özenel 55-60, Vehbi Marol 45-50, Çağaloğlu orta okulundan Ziya Mağden 55-60, Adil Zeren 45-50, Sabiha Esen 55-60, Nurullah Berk 17,5-20, Cibali orta okulundan Vahdet Gür 22-25 Vecahat Pasın 17,5-20, Çanakkale orta okulundan A. Şeref Ergenekon 45-50, Yusuf Özaydın 55-60, Etem Ruhi Günalp 55-60, Kâmil Erman 22-25, Samime Etker 17,5-20, Çankırı orta okulundan İsmail Oğuz 45-50, Salim Büyükdoluca 45-50, H. Avni Aktan 45-50, Şükrü Dölen 22-25, Celile Aydemir 17,5-20, Çapa orta okulundan Mir'at Aykın 55-60, Fuat Ercan 45-50, Çatalca orta okulundan M. Nami German 45-50, Fatman Seher Sönmez 17,5-20, Çorlu orta okulundan Hüseyin Timuçin 45-50, Mustafa Sunar 17,5-20, Mürvet Uğur 22-25, Çorum orta okulundan Rıfat Berker 45-50, Ragıp Erten 55-60, Şükrü Özne 22-25, Hayriye Taner 17,5-20, Cavide Sönmezler 22-25, Davutpaşa orta okulundan Osman Nuri Bayrameli 55-60, Nazif Taşbay 55-60, Düzce orta okulundan Meziyet Yaban 17,5-20, Edirne orta okulundan E. Hamdi Akman 45-50, Süleyman Urunç 45-50, Ömer Albakır 17,5-20, Edremit orta okulundan Şaziment Gülveren 45-50, Hikmet Kabartaş 45-50, Cevdet Yengi 17,5-20, Elâzığ orta okulundan Cemil İsbir 55-60, Veysi Yardımcı 55-60, Tahsin Oktay 17,5-20, Adâlet Nazlı 22-25, Elbistan orta okulundan A. Rıza Çürüklü 55-60, Emirgân orta okulundan Ali Neşet Kadırgan 45-50, Ekrem Başaran 45-50, Kemal Oktay 55-60, İsmail Konukçu 17,5-20, Erzincan orta okulundan Ha

Erzurum orta okulundan Adâlet Turgay 17,5-20, Eyüp orta okulundan Etem Özayman 55-60, İzzet Göktepe 55-60, Fatih orta okulundan Münip Arkan 55-60, Rahmi Yücel 55-60, Ahmet Doğuer 17,5-20, Gazi Osmanpaşa orta okulundan Vehbi Dileksiz 45-50, Lûtfi Tarhan 45-50, Adnan Savut, 55-60, İsmail Ramiz Özyer 55-60, Gelenbevî orta okulundan Ali Âli Özerler 55-60, Ali Alagöz 55-60, Yusuf Agâh Şener 45-50, Gelibolu orta okulundan Ali Nuri Duru 17,5-20, Giresun orta okulundan Şevki Sevgin 45-50, A. İlhami Erdemir 45-50, Gümüşhane orta okulundan Recai Türkoğlu 45-50, Pervin Tok 22-25, İnebolu orta okulundan Zehra Çoşkun 17,5-50, İsparta orta okulundan Şükrü Sayalı 45-50, Celâl Acargil 45-50, Ali Rıza Uysal 55-60, Orhan Batı 17,5-20, İstanbul kız orta mektebinden Münevver Saime Kuban 55-60, Mümtaz Özgüner 55-60, Mediha Baysal 45-50, Fetiye Çavlı 55-60, Yaşar İsfendiyaroğlu 22-25, İzmir Karataş orta okulundan Şerefnur Değertin 55-60, Asaf Atalık 55-60, İzmit orta okulundan Nuri Ödoğan 45-50, Bilâl Sivaslıoğlu 45-50, Mediha Kurday 17,5-20 Kadıköy 1. inci ortadan Halide Nusret Zorlutuna 45-50 Safiyullah Tokay 45-50, Osman

(Sonu var)

Tren Erzurum'a 15 kilometrede

Erzurum, 27 a.a. — Binlerce Erzurumlu ve civar nahiye ve köyler halkı, trenin bugün Erzurum'un 15 kilometre mesafesinde bir mesiresi olan İlıçaya girişini tesit için sabahtan itibaren İlıcaya akın etmiye başladılar. Erzurumla Ilıca arasındaki dar hattan sureti mahsusada Erzurumdan Ilıcaya üç tren tahrik edilmiştir. Şehirde bütün vesaitten istifade eden halkın bir bayram sevinci içinde Ilıcaya akışını görmek çok heyecanlı idi.

Daha bir gün evelisinde Ilıcaya 500 çadır kurulmuştu.

Tam saat 15 te vali ve kolordu kumandanının bindiği tren yirmi bini mütecaviz halkın Millî Şefine ve cümhuriyet hükümetine minnet ve şükran duygularının ifade eden avazeleri ve sürekli alkışları arasında Ilıca istasyonuna girdi. Hazırlanan kordela kesildikten sonra vali Haşim İşcan çok alkışlanan bir nutuk verdi.

Ilıcada halkın sevinci bir bayram halinde idi. Halk sabahtan itibaren 400 mütecaviz kurban kesti. Şimdi bayram neşesi bir taraftan devam ederken diğer taraftan ray ferşiyatı Erzuruma doğru durmadan devam ediyor.

Tren eylülün beşinde Erzurumdadır.

KÜÇÜK DIŞ HABERLER

× *Stokholm* — Neşredilen bir emir name ile bazı maddelerin hususî müsaade olmadıkça İsveçten çıkarılması yarından itibaren yasak edilmiştir. Bu maddeler arasında bilhassa buğday, hayvan ve et vardır.

× *Vatikan* — Papalık nezdindeki İtalya, Polonya ve İspanya sefirleri dün hariciye dairesine gitmişler ve bu dairenin yüksek rütbeli rahipleri tarafından kabul edilmişlerdir.

× *Stokholm* — 1937 ve 1938 sınıfları kımen silâh altına çağrılmıştır.

× *Bükreş* — Bugünkü gazeteler in yazdığına göre başvekil Kalinesco iki gün istirahat etmek üzere sayfiyeye gitmektedir.

Paris, 27 a.a. — Yeni Romanya büyük elçisi B. Franassovici bu akşam buraya muvasalat etmiştir.

BUGÜN
ULUS SİNEMASINDA
İki film birden
1 — ŞTRAVUZ'un Aşkı
2 — Kanlı İnciler
Seans saatleri:
2,30 - 4 - 5,30 - 7
Gece saat 9 da
ŞTRAVUZ'un Aşkı ve yeni Jurnal

İZMİR—FUARINDAN—NOTLAR

İzmir'de 20.000 misafiri ağırlamak bir meseledir

İZMİR

Baştan başa misafirhanedir

Fuvar yurda geniş bir iç turizm hareketi doğuruyor... Şu bir kaç gün içinde fuvarı görmek üzere İzmir'e gelen turistlerin sayısı 20 bini bulmuştur. Bu muazzam rakam İzmir'de hissedilir bir mevcudiyet olmuştur. Sokaklar kalabalıklaşmış, lokantalar, gazinolar dolup taşmış, İzmir ve hinterlandında büyük bir gidip gelme humması başlamıştır.

Fuvarı ve Kültürpark'ı görmek üzere gelenler bilhassa otelleri pansiyonları doldurup taşırmış bulunuyorlar. Belediyenin yaptıracağı büyük otel inşa edilinceye kadar, hattâ ondan sonra da İzmir'e gelenlerin kolay yer bulmaları biraz müşkül olacağa benziyor.

Bugün İzmir geniş mikyasta bir misafirhane halindedir. Otellerde tek yatak bulmak hemen imkânsız gibidir. Pansiyonlar ağzına kadar doludur. Hanlar keza.. Belediye fuvara gelenlere yer temini için çok çalışmakta ve tedbirler almaktadır. Bu arada İzmir halkına hitaben bir beyanname neşredilmiş, bunda izmirlilerin misafirperverlik hisleri harekete getirilmiş ve "boş odalarınız varsa belediyeye bildiriniz, misafirlerimizi ağırlıyalım!" denilmiştir. Misafirsever izmirliler de boş odalarını gelen ziyaretcilere terketmişlerdir.

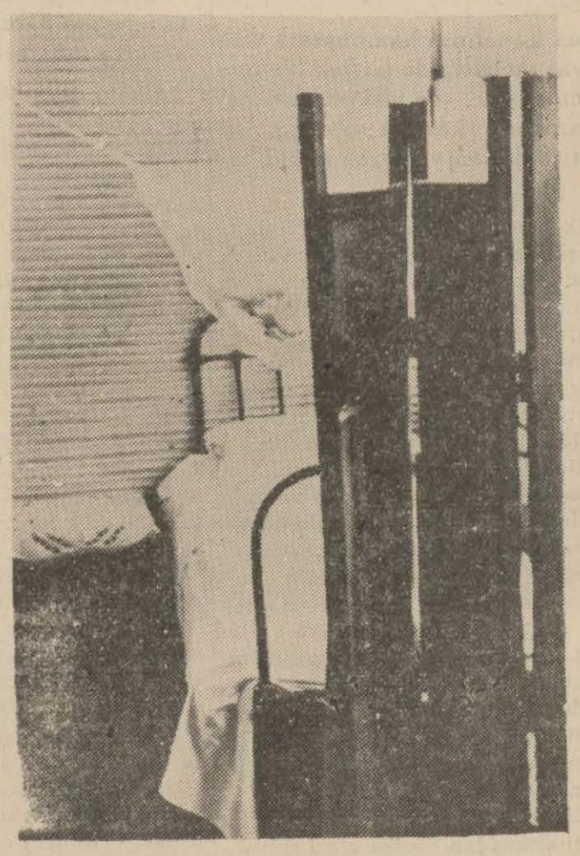

Koridorlara bile paravan arkasına yataklar konmuştur

Otelleri, pansiyonları dolduran ziyaretciler, daimî oturucu olmadıkları için bütün odalar bir taraftan boşalırken, bir taraftan dolmaktadır. Bu suretle gelenler yer bulmakta fazla güçlük çekmemektedirler.

Yazı ve fotoğraf
Sabahattin Sönmez

Bir pansiyon

Bizim pansiyona belediye delâletiyle geldiğim zaman:

— Ah hiç yer yok!

Dediler. Rica, israr, güler yüz, tatlı söz pansiyon sahiplerini biraz merhamete ve harekete getirdi.

— Gelin size evin her tarafını gezdirelim, bir sandık odası var isterseniz verelim!

Dediler.

Pansiyonun geniş mermer holünde bir divan vardı. Burası gece yatak oluyormuş! Merdiven başına portatif bir karyola kurulmuş burası da bir yatakmış! Üst kata çıktık, bütün odalar dolu.. Koridorun köşesine bir karyola kurulmuş, üstünde cibinlik, önünde bir paravan... Gene bir başka iki oda arası koridorda cibinlikli bir karyola!..

Konfora alışmış olanlar bile merdiven başında bir şezlonga can atıyorlar.. Fakat bunun da ayrı bir zevki var. Ben de penceresi koridora açılan karanlık bir odada iki gece yattıktan sonra, rahat bir odaya kavuştum.

Bizim pansiyonun holü geceleri yataklık eden divan

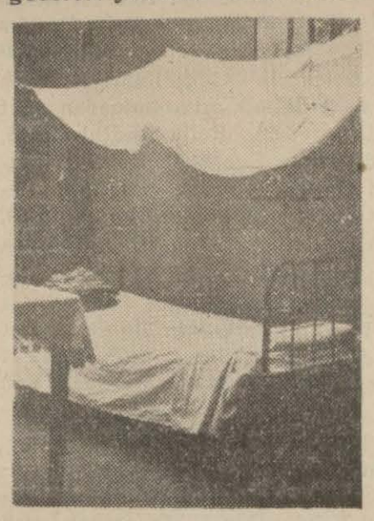

Merdivenin başında başka bir yatak

Misafir bolluğu

İzmir'e ve fuvara karşı gösterilen büyük alâkanın doğurduğu bu yatacak yer buhranı aşağı yukarı her evde bir kamp hayatı doğurmuştur. Teraslar, balkonlar, koridorlar, hattâ bahçeler karyolalarla doludur. İzmir geceleri sıcak olduğu için açık havada yatmak daha zevkli oluyor. Hele sivrisineğe karşı cibinlik oldu mu hayatınızdan memnun görünürsünüz.

Fuvar zamanı ayni zamanda İzmir'in hasret kavuşturan ayıdır. Bütün akrabalar dostlar fuvar tenzilâtından istifade ederek bir taşla iki kuş vurmak üzere İzmir'e koşuyorlar. En hayırsız dostları, en lâkayıt akrabaları, en vefasız arkadaşları bavulu elinde karşınızda görüyorsunuz:

— Ah bilmezsin seni ne kadar öreceğim geldi !

İzmir'li bu sıcak ve yakın alâkanın iç yüzünü bildiği için bıyık altından gülerek sizi kucaklıyor...

Belediye gelenlerin rahat etmeleri için çok esaslı tedbirler almış, bütün otel, pansiyon, lokanta, gazinolarda fiyatları en ince teferruatına kadar tespit ve ziyaretci vatandaşların boğuntuya getirilmemelerini temin etmiş, vurgunculuğa imkân bırakmamıştır.

Fuvarın bir hususiyeti de yurdun dört köşesinden gelen yurtdaşların bir arada kaynaşmalarını, tanışmalarını temin etmesindedir. Bu, cemiyetteki tesanüdü arttırmak, ticarî ve sosyal tanışmalara vesile vermek bakımından da bir kıymettir. Bir sinoplu ile bir antalyalı, bir karslı ile bir trakyalı karşı karşıya ve yan yanadır.

Senelerdenberi nerede olduğunu, ne yaptığını bilmediğiniz, fakat bütün gençlik senelerinizi beraber geçirdiğiniz, müşterek bin bir hatıraya sahip olduğunuz arkadaşınızı hiç ümit etmediğiniz bir anda karşınızda buluyorsunuz; hem de bu sürprizli bir karşılama, fuvarın cazip dekoru ve bin bir imkânı içinde oluyor.

İç turizm

Bir de şimdiye kadar seyahatler mutlak surette mecburî sebeplerle vukubulurdu. Memur iseniz ancak tayin ve azil gibi hallerde başka şehir görmek kabildi. Tüccarsanız ya alış veriş için, yahut da borcunu ödemiyen bir mümessilinizi yakından takip için başka bir şehire giderdiniz.

Eğlenmek, dinlenmek, yeni yer görmek, yurdu tanımak için, daha kısası seyahat etmek için seyahat eden kimse yoktu. Her yeni ve modern itiyat gibi bunu da cümhuriyet yıllarında öğrendik. Ve bu itiyadı vatandaşın para sahibi oluşu, refaha kavuşuşu takviye etti. Fuvar ve Kültürpark da vatandaşa da tomurcuklanmağa başlıyan bu yeni ve modern ahlâkı âdeta kamçıladı. İzmir'e gelenlerin sayısının her yıl baş döndürücü bir süratle artışı bunun en iyi ispatıdır.

Amerika'da Kızılayın bir muvaffakiyeti

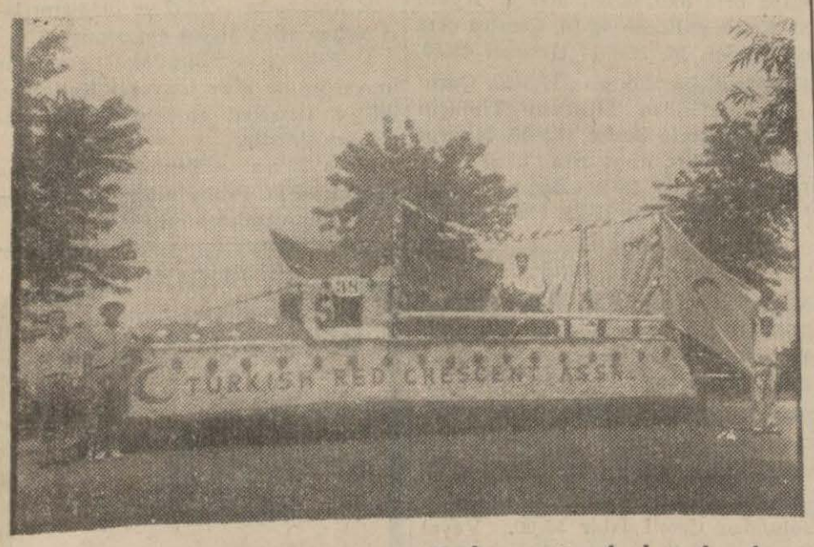

Birleşik Amerika'da yaşıyan yurttaşlarımız tarafından kurulmuş olan Kızılay şubesinden İndiana'da Vhiting şehrindeki şube tarafından dost Amerika devletinin 150 inci yıldönümü dolayısiyle 4 temmuz 939 günü yapılan merasime iştirâk edilmiştir. Seyyar hastane şeklinde hazırlanan Kızılay sembolü, müsabakada jüri heyetince birinci olmuştur.

Aydın'da

Bir otobüs devrildi

Yedi yolcu yaralandı

Aydın, (Hususî) — Dün saat 19,30 da Çine yolunda bir otbüs kazası olmuş yolculardan 6 sı erkek biri kadın olmak üzere ağır ve hafif 7 kişi yaralanmıştır. Bu müessif hâdisenin tafsilâtı şudur.

Şoför Ali Rızanın idaresinde bulunan Çine belediyesine kayıtlı 8 No. lu otobüs dün aydın pazarından Çineye avdet etmek istiyen 25 kadar yolciyle saat 19 da Çine istikametine hareket etmiştir. Telli dede civarında otomobil ve otobüs seferlerini kontrol eden belediye zabıta memuru bu otobüste de alacağı normal sayıda yolcu olduğunu görmüşler ve yoluna devamına mâni olmamışlardır. Fakat belediye kontrolundan geçen otobüs şoförü ile şoförün yanında oturmakta olan otobüs sahibi Osman daha ileride kendilerini beklemekte olan on kadar yolcuyu da alarak takriben 35 yolcu ile yollarına devam etmişlerdir. 6 ıncı kilometrelerde otobüs yoldan çıkmış muvazenesi bozulan otobüs 3 - 4 metre derinliğindeki hendeğe devrilmiştir.

Yol istikâmetinde seyrüseferi kontrol etmekte olan belediye seyrüsefer memurları vakayı haber alır almaz derhal kaza mahalline yetişerek yaralıları Çine istikametinden gelen tenezzüh otomabillerine muğladan gelmekte olan posta kamyonuna taksim etmişler memleket hastanesine göndermişlerdir. Şoför Ali Rıza ile otobüs sahibi Osman hakkında zabıtaca tahkikat yapılmaktadır.

Altı gün içinde İzmir Fuarını gezenler

İzmir, 27 a.a. — Altı gün zarfında dokuzuncu enternasyonal İzmir fuarını gezenlerin sayısı 145,550 ye varmıştır.

Gebze'de üzüm bayramı

İzmit, 27 (Telefonla) — Bugün denizde Eski hisar mevkiinde üzüm bayramı yapıldı. Bayrama vali, parti müfettişi, İzmit mebusları, İzmit parti başkanı İzmit ileri gelenleriyle İzmit, Karamürsel, Hereke, Pendik, Tuzla ve Gebzeden gelen on binlerce halk iştirak etmiştir.

Merasimde Vali bir nutuk vererek üzüm bayramı gayesini anlatmıştır.

Elâzığ halkevi bir nümune köyü kurdu

Diğer köyler için bir proğram hazırlandı

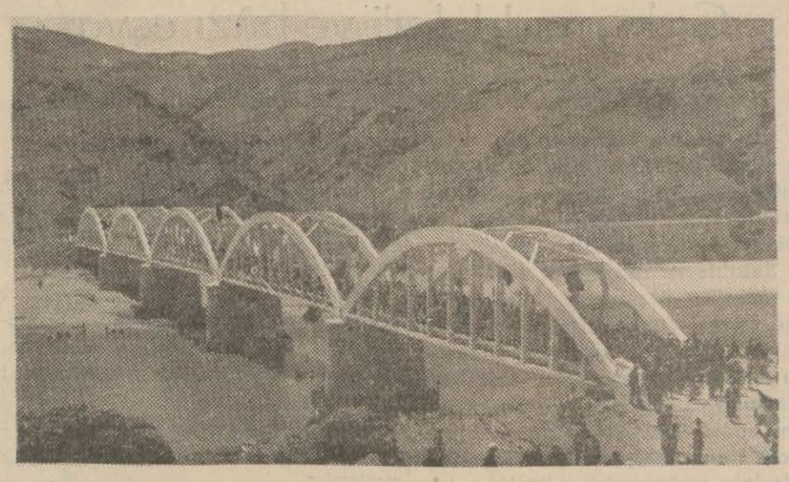

Elazığ Murat suyu üzerinde Külüşkür köprüsü

Elazığ, (Husuî) Halkevi çalışmalarına yeni bir hız verilmiştir. Bu gün komitalar canlı bir harekat halindedir.

Halkevlerimizi köycülük işlerine en geniş ölçüde faaliyet sahası ayırmıştır. Köycülük komitası bir plân hazırlamıştır. Bu plâna göre merkeze yakın bir köyü nümune köyü olarak seçmiştir. Bütün faaliyet ve enerjisini bu köy üzerinde teksif eylemek azmindedir. Bir kaç gün evel komite âzası Sürsürü köyüne gitmiştir. Âzasından bir doktor hastaları gözden geçirmiş, reçetelerine yazmış dönüşte ilâçları da yaptırarak göndermiştir. Sıtmalılara kinin tağıtılmış ve bunu usulü dairesinde alınmasının fayda vereceği anlatılmıştır.

Bundan başka üç çocuklu bir veremnli ailesi ocağından ayrılarak hastaneye yatırılmıştır. Yine böbreklerinden rahatsız bulunan diğer bir vatandaşın tedavisi için tedbirleri alınmıştır.

Köyde temizlik işinin ehemiyeti göz önünde tutularak süprüntülerin münasip yerlere nakli, evinin çevresinin temiz tutulması en başta gelen bir iş olduğu anlatılmıştır. Bunlardan başka köy civarındaki bataklıkların kurutulması için tedbirleri alınmıştır. Bu husus hakkında vilâyetle sıkı temas muhafaza edilecektir. Ayrıca üzüm bağlarında hüküm süren hastalıklarla mücadele etmek üzre ziraat dairesiyle teşbbüste bulunulmuştur.

Sürsürü köyü bir iki yıl içinde modern bir köy haline gelecektir. Diğer köylerimizde bu canlı örnekten faydalanacığna şüphe yoktur.

Halk dersaneleri ve kurslar komitesi

Bu komita Orta okulda ikmale kalan birinci, ikinci, üçüncü sınıf çocukları için kurslar açmış ve faaliyete geçmiştir. Bundan başka hapis hanede okuma ve yazma bilmiyenler için dersane açmak kararını almıştır. Tüccarı muhasebe içinde bir kurs açmağa teşebbüs etmiştir.

ESKİ GAZETE VE MECMUALAR

Bir kilo gazete varlığiyle günde 2 yavru doyurulur. Okuduğunuz gazeteleri Çocuk Esirgeme Kurumuna vermenizi kurum saygılarla diler

YURTTAN RESİMLER

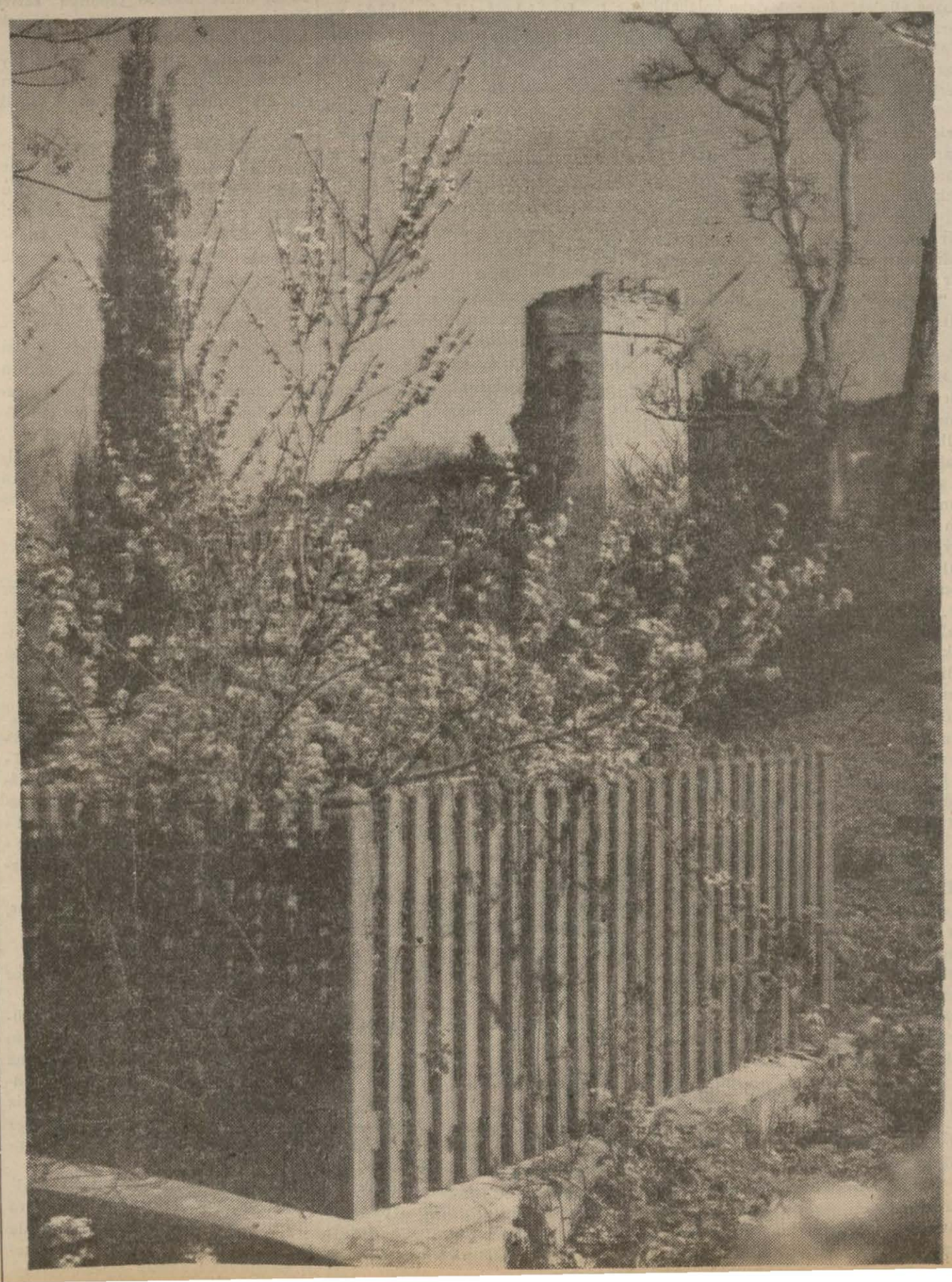

İngiliz kabinesi bugün bir toplantı daha yapacak

(Başı 1. inci sayfada)

Henderson da bütün bu müzakerelere iştirâk etmiştir.

Kabine toplantısının sonunda aşağıdaki tebliğ neşredilmiştir:

Resmî tebliğ

"Yarın öğle üzeri nazırlar meclisi yeni bir toplantı daha yapacaktır. B. Henderson, B. Hitlerin, mesajına ingiliz hükümetinin cevabını hâmilen yarın Berline dönecektir. B. Hitlerin mesajı hakkında matbuatta intişar eden haberler, tamamiyle yanlıştır ve hiç bir otoriteye istinat etmemektedir.,,

Londra, 27 a.a. — Kıral tarafından kabul olunan B. Çemberleyn, saat 18.32 de Bukingham Palas'tan çıkmış ve Başvekâlet dairesine döner dönmez işçi muhalefet lideri B. Grenvodu kabul etmiştir.

Teati edilen mesajlar bugün neşrolunacak

Press Associationun tahminlerine göre, B. Hitlerin B. Hendersona tevdi ettiği mektup ile büyük elçinin Berline yarın götüreceği ingiliz cevabının birer hülâsası yarın neşredilecektir.

Press Association bu haberi verdikten sonra sözlerine şöyle devam e diyor :

Bugün kabinenin tasvip ettiği ingiliz cevabı hariciye nezareti eksperleri tarafından tanzim edildikten son ra yarın nazırlar meclisinin kari tasvibine iktiran edecek ve bunu müteakip B. Henderson cevabı tayyare ile Berlin'e götürecektir.

Eğer Hitlerin cevabı salı günü vasıl olursa, B. Çemberleyn'in bu cevap karşısında İngilterenin hattıhareketi n itavzihen yapacağı beyanatı dinlemek üzere parlâmentonun çarşamba günü toplantıya çağrılması pek muhtemeldir.

Fransa görüşmelerden haberdar edildi

Royter ajansı, bugün kabine görüşmelerinin uzun sürmesinin hükümet içinde fikir ayrılıkları olduğundan ileri geldiğini bildiren haberleri katı surette yalanlamaktadır.

Royterin ayrıca tasrih ettiğine gö re, fransız hükümeti, ingiliz kabinesinin görüşmelerinden haberdar edil miştir. Ve Henderson'un Berline götüreceği cevap hakkında da Parisin bittabi fikri sorulacaktır.

Hariciye nezaretinde

Londra, 27 a.a. — Hariciye nezaretine, bir anlaşmazlık takdirinde İrlandanın bitaraf kalmıya karar verdiği bildirilmiştir.

Macar elçisi bugün hariciye nezaretine gelerek görüşmüştür.

Yunan elçisi de hariciye nezaretinde temaslarda bulunmuştur.

Kıral, dük Gloucester ve dük de Kent, bu sabah Vestminster'de bir dinî âyinde hazır bulunmuşlar ve sulh için yapılan duaya iştirâk etmişlerdir.

İngiltere'de ikamet etmekte olan japonların memleketine dönmeleri için bu ane kadar bir gûna tertibat alınmış değildir. Japonların memleketlerine hareketleri , beynelmilel vaziyetin inkişafına bağlıdır.

İngiliz ticaret gemilerinin kontrolü işi

Bu akşam öğrenildiğine göre, ingiliz ticaret gemilerinin kontrolünü bir müddet için âmirallık dairesi ifa edecektir. Kaptanlar, işarı ahire kadar şimdilik, amirallık dairesinden verilecek tâlimata riayet edecekler ve ezcümle amirallık dairesinin gemilerinin seyrisefer programında yapacağı tâdilâta göre hareket edeceklerdir. Bu tedbir, dün akşam gece yarısından itibaren tatbika başlanmıştır.

İngiliz elçiliğinin iltiması üzerine, İsviçre demiryolları idaresi, Fransa tarikiyle memleketlerine dönmekte olan ingilizler için birkaç hususî tren tahrik etmiştir.

Peşte Alman ve İtalyan Elçilikleri önünde nümayişler

Budapeşte, 27 a.a. — Macar nazilerinin alman ve italyan elçilikleri önünde dostluk tezahüratı yapmaları na polis tarafından müsaade edilme mesi üzerine nazi mebuslar bu iki elçiliği resmen ziyaret etmişlerdir.

Bu ziyaret saatinde kalabalık bir halk kütlesi elçilikler önünde toplanmış ve vaki memnuniyeti protesto etmiştir. Halk arasında beyannameler dağıtılmıştır.

Polis mudahale ederek halkı da ğıtmış ve bazı kimseleri karakola götürmüştür. Bunların hüviyetleri tes hinde bir propaganda yapan üç kişi tevkif edilmiştir.

Fransa'nın Hitler'e verdiği cevabın esasları

Figaro gazetesi yazıyor :

" Vazifenin emretmekte olduğu anlaşılınca bu dünyada her şey kolaylaşır. Bizim vazifemiz, apaçıktır. Memleketi idare edenlere memleketin hizmetinde bulunan son ere kadar her kes bunu biliyor. Biz sükûnet ve itimadımızı muhafaza ediyoruz, çünkü kuvetliyiz ve çünkü dünyada bütün kalpler, bizim kalplerimizle birlikte çarpıyor.,,

Jurnal, Fransanın B. Hitlere vermi şolduğu cevabın esaslı hatlarını şu suretle göstermektedir :

"Bu cevap, evelâ Fransa'nın ihtilâfın muslihane bir surette hallini arzu etmekle beraber her türlü ihtimale karşı hazırlanmakta olduğu alman lara göstermek maksadiyle dün öğleden sonra ittihaz edilmiş olduğu bildirilen askerî tedbirler hatırlatılmaktadır.

Bundan başka cevap derhal İngiltereye gönderilmiş ve müteakiben Berline irsal edilmiş olan talimatı ihtiva etmektedir.

B. Coulondre, gece B. Hitler ile yapacağı mülâkatta bu talimattan mülhem olacaktır. Bizim sefirimizin söylemeğe memur olduğu şeyler, B. Daladiyenin radyoda söylediklerinden başka bir şey değildir.,,

Paris'teki temaslar

Polonya büyük elçisi Lucasievitz, hariciye nazırı Bone ile bir mülâkat yaptıktan sonra başvekil Daladiye tarafından kabul edilmiştir.

B. Daladiye saat 20,30 da Amerika birleşik devletleri büyük elçisi B. Bulliti kabul etmiştir.

B. Daladiye saat 19,30 da Romanya büyük elçisini, B. Bone de Belçika ve Yugoslavya elçilerini kabul etmiştir.

Moskovadaki fransız büyük elçisi B. Naggiar, yarın tayyare ile Parise hareket edecektir.

B. Naggiar, son hâdiseler hakkın-

Polonyada siper ve sığınaklar kazılıyor

25 ağustosa kadar Leh hududuna Almanlar 34 defa taarruz ettiler

Varşova, 27 a.a. — Dündenberi siperler ve sığmaklar kazmak için gönüllü yazılanların adedi üç misline çıkmıştır. Bütün içtimaî tabakaların mensupları bu işlerde çalışmaktadırlar.

Polonya makamatı, 25 ağustosa kadar Polonya hududuna almanlar tarafından 34 defa tecavüz edilmiş olduğu bildirilmektedir.

Polonyanın mütearrız olduğuna dünyayı inandırmak için D.N.B. tarafından nakledilmiş olan rivayetler katî surette tekzip edilmektedir. D. N.B. Polonya tayyarelerinin slovak eyaleti üzerinden uçmuş bir takım risaleler atmış mamafi bu risalelerin Polonya erazisine düşmüş olduğunu iddia etmiştir.

Uydurma haberler

D.N.B. 30.000 almanın Brest Litovskada ve binlerce almanın da Silezya ve Pomeranyada tevkif edilmiş olduklarını iddia eylemiştir. D.N.B. ajansı, Lodz askerî memurlarının üç alman fabrikasını işgal ederek makineleri almış ve sokağa atmış olduklarını da iddia etmiştir.

Polonya otoriteleri, bütün bu iddiaların tamamiyle asılsız olduğunu beyan etmektedir. Yalnız Brest Litovsk daki alman ekalliyetinden bir kaç kişi tevkif edilmiştir. Zabıta orada, genç alman fırkası merkezinde alman mamulâtından bir takım silâhlar müsadere etmiştir.

Evelki gün tevkif edildikten sonra serbest bırakılmış olan Danzig pilotları ofisi kumandanı Ledeb, yeniden Danzig zabıtası tarafından tevkif edilmiştir.

Telefon ve tren muvasalası kesildi

Saat 18 denberi, Polonya - Almanya hududunu Paris - Berlin - Varşova - Moskova yolu üzerinde Zbaszyinden, alman makamları tarafından hududun bu noktasının kapatılması dolayısiyle hiç bir tren geçmemiştir.

Alman makamlar, Marienburg, Breslau Moravska - Ostrovadaki Polonya konsolosluklarını kapatmış ve Polonya ile telefon muhaberatını kesmiştir.

Yukarı Silezya'da almanlar tahrik yapıyorlar

Yukarı Silezyada almanların tahrikler yaptıkları bildirilmektedir. Cieszyn istasyonunda Volksbund binasının Avlusunda harp maktulleri âbidesinin yanında bir infilak vukubulmuştur. Katoviçte bir alman matbaasında bir infilâk olmuştur. Yapılan tahkikat neticesinde bunların bir tahrik eseri olduğu anlaşılmıştır.

Hydgosjel'de beş alman çocuğunun tevkifine Vevkozcierzdeki ile Leiaerrowoda leh çetelerinin almanlara ait evlerde yangın çıkardığına dair almanlar tarafından verilen haber tekzip edilmektedir. Bu mıntakada vukubulan yegâne yangın Teplow'da çıkmıştır. Bu da bir hangarı ateşliyen bir almanın eseridir.

Danzig'deki lehlilerin vaziyeti güçleşiyor

Danzigdeki polonyalıların vaziyeti gittikçe güçleştiği selâhiyetli bir leh menbaından bildirilmektedir.

Danzigde tevkif edilen polonyalıların miktarı artmaktadır. Öğrenildiğine göre alman makamları hududun bir kaç noktasında seyrüseferi menetmişlerdir.

Bir amerikalı tayyareci gönüllü yazılıyor

Saratoga - Springs, 27 a.a. — Nevyork devleti: 1920 de Polonya ordusu ile beraber sovyetlere karşı muharebe etmiş olan (Kosciuzko) ismindeki Amerika tayyarelerinden mürekkep filonun müessisi miralay CedricFauntarolt Polonya hava ordusuna bir telgraf göndererek Polonyaya hizmet etmiye hazır olduğunu bildirmiştir.

Polonya'nın bir protestosu

Berlin, 27 a.a. — Havas: Polonya sefiri Lipskinin Hitlerle görüştüğü şayi olmuş ise de Polonya sefareti bu haberi katiyetle tekzip etmiş fakat buna mukabil Lipskinin hariciye nezaretine giderek Polonya hakkında alman matbuatında çıkan yazıları protesto ettiğini bildirmiştir.

Polonyaya 430 milyona kadar avans

Paris, 27 a.a. — Neşredilen bir kararname ile Polonyanın satınaldığı harp malzemesinin bedelini ödemek üzere 430 milyon franka kadar avans verilmesine müsaade edilmiştir.

Koridorda mühim kuvetler tahşit edildi

Danzig, 27 a.a. — Polonyanın seferberliği hakkında buraya gelen malûmata göre, Koridorda mühim Polonya kuvetleri tahaşşüt etmiştir.

Bromberg'de üç, Bromberg ile Salza arasında 6, Konitz mıntakasında 4 fırka ve Konitz - Tuchel hattında da ukranyalılardan mürekkep bir çok alay yer almıştır.

Alman nazırlarından Dr. Funk tayyare ile Danzigden hareket etmiştir.

Yeni hâdiseler

Varşova, 27 a.a. — Alman polisi, Marienwerderdeki Polonya konsolosluğunu abloka etmiş ve binaya giden telefon tellerini de kesmiştir. Bu suretle konsolosluğun hariçle bütün teması munkatî bulunmaktadır.

Diğer taraftan, Naunbentschen hudut istasyonundaki alman makamları, bu akşam saat 18 den itibaren bu istasyondan her türlü demiryolu faaliyetinin nihayete erdiğini bildiren ilânlar talik etmişlerdir.

Polonya hariciye nazırı Beck öğleden sonra Fransa büyük elçisi Noeli kabul etmiştir.

Paris'teki çocuk ve kadınlar boşaltılıyor

B. Daladye dün ordu ve dononma şefleriyle konuştu

Paris, 27 a.a. — B. Daladiye, bu sabah general Gamlin ve amiral Darlan ile görüşmüştür.

Calais - Paris - Lyon hattının arkasındaki mıntaka, memnu mıntaka addedilmiştir. Fakat bu şehirlerin tayyare meydanlarına inmek ve bu meydanlardan hareket etmek memnu değildir.

Nafıa nazırı Pariste bulunmaları lâzım olan sivilleri ve bilhassa kadınları ve çocukları, bir takım garantiler arzeden ve fakat pek yakında tahdit edilmesi mümkün olan nakliyat kolaylıklarından istifade etmiye dâvet eylemiştir.

Ders senesi tatili yapmakta olanlar, memleketlerine iade edilmiyecektir.

Fransa'da oturan italyanların vaziyeti

ile cenubu garbî italyan halk federasyonunun içtimaını müteakip kabul edilen bir karar suretinde Fransadayaşıyan italyanların daima fransız milletiyle beraber olduğu kaydedilmektedir.

Lildeki italyan halkçılar birliği şimal federasyonu neşretmiş olduğu bir tebliğde halihazırdaki ahval ve vukuatın kendi hattı hareketini aslâ değiştirmemiş olduğunu ve sulh ve hüriyet fikrine merbutiyetini muhafaza etmekte bulunduğunu bildirmektedir. Federasyon, bütün şubelerini, fransız ordusuna gönüllü yazılmalarını tacil etmek için mensupları ile temasa girmiye dâvet etmektedir.

Lille, 27 a.a. — "Sovyet Rusya muhipleri,, cemiyetinin şimal federasyonu binasında bir araştırma yapılmış-

Bugün Pariste polis birçok komünist gazetelerini idareten toplamıştır. Toplama hâdisesiz geçmiştir.

Sovyetlerin "hıyanet,, i takbih ediliyor

Sosyalist ve cümhuriyetçi birliği parlâmento grupu ve umumî idare heyeti, bugün yapılan toplantı sonunda neşrettiği bir beyannamede "Sovyet hükümetinin tarihte misli görülmiyen hiyanetini takbih,, etmekte ve "memleketin askerî ve ekonomik kudretini en yüksek dereceye çıkarmak ve Fransanın menfaat ve şerefini tam surette muhafaza etmekle beraber bu arada ortaya çıkabilecek sulh şanslarını nazarıdikkate,, almak hususlarında fransız hükümetine tam itimadını bildirmiştir.

Sosyalist ve cümhuriyetçi birliğinin bu toplantısında ezcümle sabık nazırlardan Frossard, nafıa nazırı de Monjie ve iş nazırı Pomaret de hazır bulunmuştur.

B. Daladiye'nin Hitler tarafından reddedilen bir teklifi

Paris, 27 a.a. — Havas ajansı, son hâdiseler hakkında Başvekâletten aşağıdaki malûmatı almıştır:

25 ağustosta saat 17.30 da fransız büyük elçisi B. Coulondre, yapılan bir talep üzerine alman başvekâlet dairesine giderek B. Hitler tarafından kabul edilmiştir. B. Hitler, bu görüşme esnasında B. Coulondre'dan şimdi yapacağı bir deklarasyonu fran sız Başvekili B. Daladiye'ye bildirmesini rica eylemiştir. B. Hitler, bu deklârasyonunda, Polonyada halen mevcut vaziyete artık tahammül edemiyeceği ve vaziyeti hal için almak mecburiyetinde kalacağı tedbirler üzerine alman ve fransız kanının dökülmesinden teessür duyacağını bildirmiştir.

B. Daladiye'nin cevabı

B. Daladiye, B. Hitler'e derhal bir cevabî mesaj göndererek bu mesajında Fransa'nın sulha bağlılığını ve aynı zamanda diğer milletlere karşı aleni surette aldığı teahhütlere sadakatini hatırlatmış, Avrupa sulhunun idamesi için alman ve fransız milletleri arasında samimî işbirliği münasebetleri tesisi için hiç bir fransızın kendisi kadar çalışmamış olduğunu tebarüz ettirmiş ve Polonya'nın serbest uzlaşma usullerine karşılıklı surette müracaat için Polonya'nın izhar ettiği arzular hakkında da teminat vermiştir. B. Daladiye, Almanya ile Polonya arasında en ufak bir sulh yolu ile anlaşma teşebbüsü yapılmadan bir harp çıkmasının kalp sahibi hiç bir insan tarafından kabul edilemiyeceğini kayıt ettikten sonra Fransa'nın böyle bir teşebbüse yardıma hazır olduğunu bildirmiştir.

Hitler reddediyor

B. Coulondre, 26 ağustosta akşama doğru B. Hitler tarafından kabul edilmiş ve bu görüşme esnasında B. Hitler, B. Daladiye'nin ileri sürdüğü teklifleri kabul edemiyeceğini fransız büyük elçisine bildirmiştir.

Bu şifahî cevap, bilâhare Almanyanın Paris'teki maslahatgüzarı Brauer tarafından B. Daladiye'ye tevdi edilmiş bulunan bir tahrirî cevapla da teyit olunmuştur.

Cümhurreisimiz Ankara'da

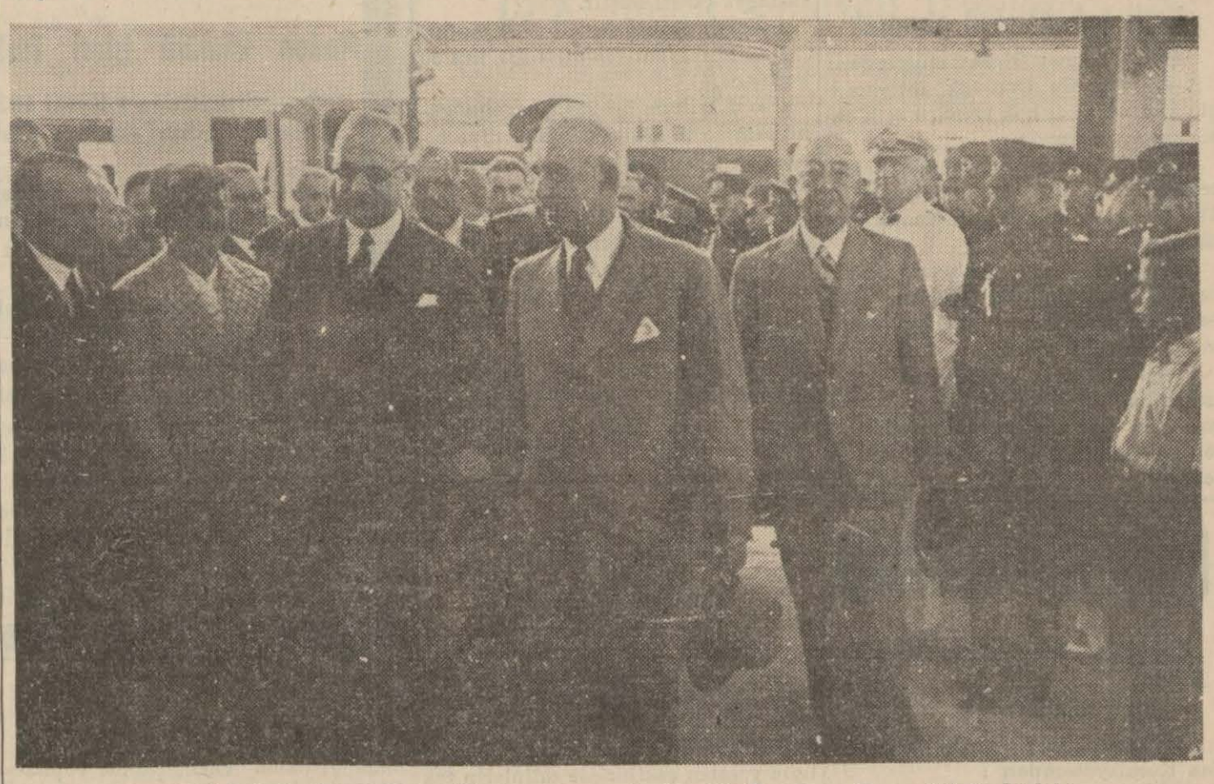

Millî Şef İnönü dün halkın alkışları arasında Meclis Reisi ve Başvekil ile birlikte gardan çıkarlarken

Başvekil, Adliye Vekili B. Fethi Okyar'la konuşuyor

Hariciye Vekili B. Cevat Açıkalın'la konuşuyor

Ambar kiralanacak

İcabında 200 tona kadar eşya konmak üzere zemini beton ve damı akmaz, kapısı muhkem bir anbar kiralanacaktır. Anbarın istasyon ile Karaoğlan ve Akköprü müsellesi arasında bulunması tercihi sebebidir. Bu şekilde bir deposu olanların müessesemiz ilân memurluğuna (anbar) adresi ile tekliflerini bildirmeleri

Harita U. Md,

Yerli kok kömürü alınacak

Harta Genel Direktörlüğünden:

1 — Harta Gn. Drk. lük ihtiyacı için 150 ton yerli kok kömürü açık eksiltme ile alınacaktır.

2 — Eksiltme 4. Eylül 939 pazartesi gün saat 11 de Cebecide harta Gn. Drk. lük binasında Sa. Al. Ko. da yapılacaktır.

3 — Muhammen tutar bedeli 3720 lira, muvakkat teminatı 279 lira olup banka mektubu veya maliye vezne makbuzu kabul olunur.

4 — İsteklilerin yazılı gün ve saatte teminatlariyle ve 2490 sayılı kanunun 2. ci ve 3. cü maddeleriyle istenilen vesaikle beraber komisyona gelmeleri. (3892) 13855

Okullar

Mücellit makineleri alınacak

Siyasal Bilgiler Okulu Satın Alma Komisyonundan :

	Adet
Bıçak makinesi	1
Mukavva makinesi	1
Stampa makinesi z	1
Pres	1

Siyasal bilgiler okulu için yukarıda yazılı 4 tane mücelit makinesiyle 80 kilo matbaa harfleri açık eksiltme ile satın alınacaktır. Eksiltme 30. 8. 939 çarşamba günü saat 16 da Ankara mektepler muhasebeciliğinde yapılacaktır. Muhammen bedeli 1850 liradır. İlk teminat 138 lira 75 kuruştur. Fennî ve idarî şartnamelerle malzemelerin resimleri her gün mektepte görülebilir. (3740) 13693

Tâmirat yaptırılacak

Müzik Öğretmen Okulu Direktörlüğünden :

1 — Müzik öğretmen okulu binasiyle okul direktör evinin tamiratı açık eksiltme usulü ile münakasaya konulmuştur.

2 — İki keşif muhammen bedeli tutarı 1922 lira 30 kuruştur.

3 — Eksiltme 1. 9. 1939 cuma günü saat 15 te Ankara mektepler mühasebeciliği binasında teşekkül edecek komisyon huzuru ile yapılacaktır.

4 — Taliplerin yüzde yedi buçuk teminat akçesini en geç ihale başlamadan bir saat evel mektepler muhasebeciliği veznesine yatırmışş olmaları lâzımdır.

5 — Keşif ve şartnameyi görmek isteyenler Müzik öğretmen okulu direktörlüğüne müracaat edebilirler.

6 — İlân, noter ve diğer masraflar müteahhide aittir.

(3950) 13943

Vilâyetler

İmar plânı yapılacak

Denizli Belediyesinden :

1 — Denizli şehrinin nafıa vekâletince tasdikli 1/2000 mikyasındaki katî imar plânının 1/500 mikyaslı tatbikat plânları yaptırılacaktır.

2 — Takriben 300 hektar vüsatindeki imar sahasına ait olan bu işin muhammen bedeli 1500 liradır.

3 — Muvakkat teminat miktarı 112 lira 50 kuruştur.

4 — Bu işe ait eksiltme şartnamesi ile mukavelename projesi ve 1/2000 mikyaslı katî imar plânı kopyesi Denizli belediyesinden parasız alınabilir.

5 — Eksiltme 9 eylül 1939 tarihine tesadüf eden cumartesi günü saat on birde Denizli belediye dairesinde toplanacak belediye encümeninde kapalı zarf usuliyle yapılacaktır.

6 — Eksiltmeye iştirak edebilmek için dahiliye vekâleti belediyeler imar fen heyetinden alınmış ehliyet vesikası ibraz etmek şarttır. (3816) 13747

Pazarlıkla şose ve sınaî imalât

Eskişehir Valiliğinden :

Sarayköy - Mihalıccık yolunun 4 + 400 - 13 + 293 kilometreleri arasında 11708 lira 27 kuruş keşif bedelli yeni şose ve sınaî imalât inşaatının kapalı zarf usuliyle yapılan eksiltmesinde talip zuhur etmediğinden 2490 numaralı kanunun 40 ıncı maddesine tevfikan 4. 9. 939 tarihine müsadif pazartesi günü saat 14.30 kadar pazarlığa çıkarılmıştır. Taliplerin evelce ilân edilen şerait dahilinde vilâyet daimî encümenine müracaatları.

(3920) 13879

Harta yaptırılacak

Çanakkale Belediyesinden :

1 — Çanakkale kasabasının meskûn ve gayrimeskûn 225 hektarlık sahasıreliyen 40 hektarla "265" hektara varan sahanın 1/4000 mikyaslı münhanili Takeometrelik haritasının yeniden alım işi kapalı zarf usuliyle ek - siltmeye çıkarılmıştır.

2 — İşin maktu bedeli 4500 liradır.

3 — Muvakkat teminatı 337 lira 50 kuruştur.

4 — Eksiltme 6-9-939 çarşamba günü saat 15 te Çanakkale Belediye binasında Eksiltme komisyonu tarafından yapılacaktır.

5 — Eksiltmeye iştirâk edeceklerin belediyeler imar heyetinden iştirâk vesikası almaları ve bunu teklif mektuplarına koymaları lâzımdır. Şartnameler Çanakkale Belediyesinden ve Ankara Belediyeler İmar heyeti fen şefliğinden parasız alınabilir. Teklif mektuplarının tayin edilen günde saat 14 de kadar Çanakkale Belediye reisliğine verilmesi ve yahut posta ile bu saatten evel gönderilmiş bulunması lâzımdır. (6490) 13970

Şose tâmir ettirilecek

Eskişehir Valiliğinden :

Eskişehir - Sivrihisar yolunun 3+080 - 13 + 000 kilometreleri arasında 22262 lira 75 kuruş keşif bedelli şose esaslı tamiratı için kapalı zarf usuliyle yapılan eskiltmede taliplerin teklifatı muvafık görülmediğinden 2490 numaralı kanunun 40 ıncı maddesine tevfikan 4. 9. 939 tarihine müsadif pazartesi günü saat 14.15 kadar pazarlığa çıkarılmıştır.

Evelce ilân edilen şerait dahilinde vilâyet umumî encümenine müracaatları. (3921) 13880

İlk mektep yaptırılacak

Ordu Valiliğinden :

1 — 22729 lira 88 kuruş keşif bedelli Ordu vilâyet merkezinde yaptırılacak beş dershaneli ilk mektep inşaatı eksiltmeye konulmuştur.

2 — İhale 11. Eylül 939 pazartesi günü saat 10 da vilâyet daimî encümeninde yapılacaktır.

3 — Eksiltme kapalı zarf usuliyle yapılacaktır.

4 — Bu işe ait evrakı keşfiye ve projeler nafıa dairesinde görülebilir.

5 — Eksiltmeye girebilmek için isteklilerin 1704 lira 74 kuruşluk muvakkat teminat vermeleri ve ihale gününden nihayet sekiz gün eveline kadar makamı vilâyete müracaatla alacakları ehliyet vesikasiyle 939 yılına ait ticaret odası vesikasını ibraz etmeleri lâzımdır.

6 — Teklif mektuplarının ikinci maddede yazılı saatten bir saat eveline kadar makbuz mukabilinde daimî encümene vermeleri lâzımdır. Posta ile gönderilecek mektupların nihayet saat 10 na kadar gelmiş olmaları aksi takdirde postada olan gecikmeler kabul edilmiyecektir.

(6572) 14047

Hükûmet konağı tâmir ettirilecek

Gümüşane Defterdarlığından :

5801 lira 28 kuruş bedeli keşifli Gümüşhane hükümet konağının bazı aksamı tamir edilecektir.

25. 8. 939 gününden itibaren 15 gün müddetle bu iş açık eksiltmeye konulmuştur. Talipler tarafından sürülecek bedeller haddi lâyik görüldüğü takdirde 8. 9. 939 tarihine müsadif cuma günü saat 15 de ihalesi icra kılınacağından keşif bedelinin % 7 buçuğu nisbetinde muvakkat teminatı malsandığına teslim ettiklerine dair vesaiki müstasheben arzu eden taliplerin Gümüşhane defterdarlığında müteşekkil komisyonu mahsusuna muayyen günde müracaat etmeleri lüzumu ilân olunur.

(14052)

Göçmen evleri yaptırılacak

Tekirdağ İskân Müdürlüğünden :

1 — Çorlu kazası dahilinde Edirne-İstanbul asfalt yolu üzerinde 126 ıncı kilometre civarında aşağı Karasinit arazisinde yalnız kerestesi hükümet tarafından verilmek suretiyle 200 adet tip IX göçmen evi inşa ettirilecektir. Keşif bedeli 63142 liradır.

2 — Şartname plânlar ve sair evrak 316 kuruş bedelle Tekirdağ iskân müdürlüğünden alınabilir.

3 — İhale 7. 9. 939 perşembe günü saat 15 te Tekirdağ iskân müdürlüğünde müteşekkil komisyonca yapılacaktır.

4 — Eksiltme kapalı zarf usuliyle yapılacaktır.

5 — Muvakkat teminat miktarı 4407 lira 10 kuruştur.

6 — Teklif mektupları yukarıda yazılı eksiltme saatinden bir saat eveline kadar komisyon başkanlığına tevdi edilmelidir.

7 — Talip olanların mümasili işler yaptıklarına dair ehliyet vesikalarını hamilen müracaatları.

14055

Soğuk hava tesisatı ve sair inşaat

İstanbul Belediyesinden :

Cerrahpaşa hastanesi soğuk hava dahilî inşaatının ikmali işi kapalı zarf eksiltmesine konulmuştur. İhale 28. 9. 939 perşembe günü saat 15 te İstanbul daimî encümeninde yapılacaktır. Muhammen bedeli 56,529 lira ve ilk teminatı 4076 lira 45 kuruştur. Şartname 283 kuruş mukabilinde fen işleri müdürlüğünden alınabilir. Taliplerin 939 yılına ait ticaret odası ve ihaleden sekiz gün evel İstanbul belediyesi fen işleri müdürlüğüne müracaatla alacakları fenni ehliyet vesikaları ve ilk teminat makbuz veya mektupları ile 2490 numaralı kanuna göre hazırlıyacakları kapalı zarflarının ihale günü saat 14 e kadar İstanbul belediyesi daimî encümenine vermeleri. (6616/4099) 14102

Türk antrasiti satışı

Maden kömürü işleri Türk Anonimş irketinden:

1 — Şirketimiz 1 Eylül 1939 dan 1 Temmuz 1940 tarihine kadar istihsal edeceği Türk Antrasitini satışa çıkaracaktır.

2 — İktısat Vekâletinin tesbit ettiği evsaf dahilindeki satış fiyatı Zonguldak vinç altında fob veya Zonguldak istasyonunda devlet Demiryolları vagonları içinde bir tonu fob 15 liradır.

3 — Satışların teslimatı istihsal nisbetinde on aya inkisam ettirilerek yapılacaktır.

4 — En az elli ton olmak üzere mal satın almak istiyenlerin bu hususta şirketin şartnamesine uygun bir şekilde Zonguldak'taki merkezine 10. 9. 939 tarihine kadar müracaatlerinin vasıl olması lâzımdır. Bu tarihten sonra gelen talepler nazarı itibare alınmaz.

5 — Bu husustaki şartname Zonguldak'ta Şirket merkezinden, İstanbul'da Galata'da Perşembe pazarında İş hanındaki Ajanlıktan, Ankara Yenişehir Ölçerler sokak beş numarada ajanlıktan alınabilir. 3213

İnşaat münakasası

İzmir Belediyesinden :

Basmahane civarında yapılacak sebze meyva hal santralın üç yüz yetmiş beş bin liralık kısmı başmühendislikten 18 lira 75 kuruş mukabilinde tedarik edilecek keşifname fennî ve malî şartnameleriyle proje ve vahidi fiyat cetveli veçhile kapalı zarflı eksiltmeye konulmuştur. Muhammen bedeli üç yüz yetmiş beş bin lira olup ihalesi 13. 9. 939 çarşamba günü saat 17 dedir. 2490 sayılı kanunun tarifatı dairesinde hazırlanmış teklif mektupları ihale günü âzamî saat 16 ya kadar encümende riyasete verilir. Muvakkat teminatı on sekiz bin yedi yüz elli lira olup öğleden sonra kapalı bulunmasına binaen öğleden evel iş bankasına yatırılır. (3140/4135)

14103

Kapalı zarf usuliyle eksiltme ilânı

Edirne Nafıa Müdürlüğünden:

Uzunköprü - Kuleli Burgaz yolunun 0 + 000 — 8 + 412 kilometreleri arasında yaptırılacak yol inşaatı 6. 9. 939 çarşamba günü saat 15 te ihale edilmek üzere on beş gün müddetle ve kapalı zarf usuliyle eksiltmiye çıkarılmıştır.

Keşif bedeli 33666 lira 30 kuruştur. İstekliler inşaata ait resim, keşif kâğıtları şartname ve mukavele kâğıdı Edirne nafıa müdürlüğünden 175 kuruş mukabilinde verilecektir. Muvakkat teminat akçesi 2524 lira 97 kuruştur. Eksiltmiye girmek için taliplerin edirne valiliğine müracaat ederek vesika almaları lâzımdır. Ayrıca 939 senesine ait ticaret odasında kayıtlı olduğuna dair vesaiki ibraz edeceklerdir. Teklif mektupları ihale saatinden bir saat eveline kadar Edirne nafıa müdürlüğünde eksiltme komisyonu başkanlığına tevdi etmeleri şarttır. Postada gecikecek mektuplardan komisyon mesuliyet kabul etmez. Gazete ilân bedelleri mukavele ve sair masraflar müteahhide aittir. 14110

Kazalar

İskele tâmir edilecek

Karadeniz Ereğli Belediyesinden :

1 — Eksiltmeye konulan iş: Ereğli belediye iskelesinin 5478 lira keşif bedelli tamir ve tevsii işine talip zuhur etmediğinden yeniden kapalı zarf usuliyle eksiltmeye konulmuştur.

2 — Bu işe ait evraklar eksiltme şartnamesi bayındırlık işleri genel şartnamesi fennî şartname plân ve mukavele projesidir. İsteyenler bu şartname ve evrakları Ereğli belediyesinden parasız olarak alabilirler.

3 — İhale 1. 9. 939 tarihine müsadif cuma günü saat 15 de Ereğli belediyesinde toplanacak daimî encümende yapılacaktır.

4 — Muvakkat teminat miktarı 410 lira 85 kuruştur.

5 — İsteklilerin 2490 sayılı kanunda yazılı vesikalardan başka bu iş için Zonguldak vilâyet nafıa müdüriyetin caret odasında kayıtlı bulunduğuna dair vesikalarını teklif mektubuna raptetmeleri lâzımdır.

6 — Teklif mektupları 3 cü maddede gösterilen ihale saatinden bir saat evel encümen reisliğine makbuz mukabilinde verilmiş olacaktır. Postada vukubulacak gecikmeler kabul edilmez. Fazla malûmat almak isteyenlerin Ereğli belediye riyasetine müracaat eylemeleri. (6347/3899) 13876

Aygır deposu inşaatı ikmali

Sıvas Uzunyayla Aygır Deposu Müdürlüğünden :

Sıvas aygır deposunda halen duvarları mevcut daire binasının ikmali inşaatı açık eksiltmeye konulmuştur. Keşif bedeli (6227) lira (31) kuruştur. Muvakkat teminat akçesi (467) lira (5) kuruştur.

Eksiltme 4-9-939 pazartesi günü saat 15 te Veteriner müdürlüğünde yapılacaktır. Taliplerin bu işi başaracaklarına dair ehliyetnameleri bulunması lâzımdır. Bu işe dair şartname ve keşifleri görmek istiyenlei Veteriner müdürlüğüne veya Aygır deposu müdürlüğüne müracaatları ilân olunur. 13975

Hükûmet konağı yaptırılacak

Solhan Malmüdürlüğünden :

1 — Eksiltmeye konulan Bingöl vilâyetinin Solhan kazası hükümet konağı inşaatı için bedeli keşfi 43026 lira 25 kuruş bu konak inşaatının tamamı 939 ve 940 malî yılında ikmal edilecek ve yapılacak iş mukabili ve bedeli peyödenecektir.

2 — Bu işe ait şartname projesi ve yapı işleri umumî ve fennî şartnamesi hususî ve fennî şartnamesi hususî şartname keşif hülâsası cetveli projeleri istekliler ihale gününden evel Solhan malmüdürlüğü veya Bingöl vilâyeti nafıa müdürlüğü dairesinden ücret mukabilinde alabilirler.

3 — Kapalı zarf usuliyle 21. 8. 939 dan itibaren 20 gün müddetle 11. 9. 939 pazartesi günü Solhan malmüdürlüğü odasında ihale edilecektir.

4 — Taliplerin ihale gününden evel yüzde yedi buçuk muvakkat teminatları olan 3226 lira 81 kuruş teminat makbuzu veya banka makbuzu ile bu işe ait olmak üzere ticaret odasından veya nafıa vekâletinden alacakları ehliyet vesikaları ve teklif zarflariyle birlikte Solhan mal müdürlüğü odasında müteşekkil komisyonu mahsusuna verilmesi ilân olunur.

(4027) 13990

Muhtelif kereste alınacak

Akyazı As. Kereste Fabrikası Müdürlüğünden :

Akyazı askerî kereste fabrikası ihtiyacı için aşağıda cins ve miktarı yazılı keresteler mubayaa edilecektir. 31 ağustos 939 perşembe günü sat 14 de Adapazarında askerî yollama dairesinde pazarlığı yapılacaktır. İstekliler muayyen günde komisyon mahsusuna ve şartnamesini görmek isteyenlerin de yollama dairesine müracaatları (6560/4052)

Miktarı Metre mikâp	Cinsi
114	Ihlamur kalası
150	Karaağaç kalası
30	Dişbudak dört köşe

(14013)

Su projesi yaptırlacak

Dursunbey Belediye Reisliğinden :

Kasabaya iki kilometre mesafedeki Bayıpınar suyunun esas projesi yaptırılacaktır. Yapılacak proje nafıa vekâletince tesbit edilen şartnamesine ve artırma eksiltme kanununa göre 20 gün müddetle açık eksiltmeye konulmuştur.

1 — İşin muhammen bedeli 500 lira olup muvakkat teminatı 37 lira 50 kuruştur.

2 — İhale 12 eylül 939 salı günü resinde yapılacaktır.

3 — Kanunun tayin ettiği vesaikle projelerini yapmağa selâhiyetli olduğuna dair nafıa ihtisas vesikası.

Taliplerin fazla malûmat almak isteyenler Dursunbey belediyesine mü

KÜÇÜK İLÂNLAR

Kiralık :

Kiralık müstakil hane — 4 oda bir hol mutfak banyo Maltepede mühendis Sabihanın evi. Müracaat yeri Ankara belediyesinde ayar memuru Cafer İmrene (3074

Kiralık bodrum katı — Geniş bir oda bir hol. Yerli havagazı ocağı. Su parası dahil 22 liraya Yenişehir Adakale 18/1 Telefon 3753 (3094)

Kiralık ve satılık köşk Güven mahallesi 7 — 4 büyük 3 küçük oda kalorifer telefon bahçevan aylığı dahil 100 liraya sabahları 9.30 kadar gezilebilir. Tel: 1830 (3106)

Kiralık daire — 3 oda, hol müstakil kapılı bir küçük oda, kullanışlı, konforlu. Demirtepe Ekonomi sokak No. 10 — 45 lira. (3118)

Kiralık — Yenişehirde Selânik caddesinde No. 51 de 5 oda, hizmetçi odası, banyo, balkon, bahçe içinde, büyük daire. Telefon: 2953. (3126)

Kiralık daire — Selânik caddesi orman umum müdürlüğü yanında Yeşil boyalı Ap. No. 5. 4 oda bir hol ve müştemilâtı. Ucuz fiyat. (3133)

Kiralık ufak daire — Nafıa B. K. karşşısında Özgen Apart. zemin kat. (2) oda mutbak banyo kapıcıya müracaat. (3137)

Kiralık — İsmet paşa mahallesinde polis noktasının altında Tinli sokak üst kat müstakil (3) oda banyo kiralıktır. Alt kat 22 No. ya müracaat. (3146)

Kiralık küçük daire — Bakanlıklar civarında Sarı köşk karşısında 57 numaralı B. Mecdi apartmanında, Muşambalı iki oda, bir hol, banyo, mutbah, mobilyalı mobilyasız. (3153)

Kiralık mobilyalı oda — Yalnız bir bay için Yenişehir Sıhiye bakanlığı civarı Dikmen caddesi Yış sokak Yozgat apartmanı 4 üncü kata müracaat. (3160)

Kiralık daire — 4 oda, 1 hol, müstakil antreli, Yenişehir Akbay sokak No. 4. (3163)

Kiralık — İki oda, bir hol, mutbah, hamamı havi daire kiralıktır.

Dikmen, Zeyrek asfaltı üzerinde Işık Apartmanı: Telefon: 3364 (3165)

Kiralık — Atatürk bulvarı Ordevi karşısında Dirim Apart. Daire 3 te kalorifer, sıcak su banyolu büyük bir oda ehven fiyatla kiralıktır. Kapıcıya müracaat. 3169

Kiralık — Her konforu havi Yenişehir Yüksel caddesi Okula sokak 8 numaralı Apartmanın birinci katı kiralıktır. İkinci kata müracaat. Tel: 3362 3170

Kiralık — Yüksek ziraat enstitüsü mahallesinde 3 oda hol, mutbak, banyo, su elektrik havagazı üst kat Dr. Sıtkı Tel- 2166 (3171)

Kiralık — Yenişehir Karanfil sokak (35) No. dört oda, mutbah, banyo mevcut geniş bahçe, manzalı kârgir hane müstakilen kiralıktır. İçindekilere müracaat. (3177)

Kiralık — Kavaklıdere İtalyan sefarethanesindeki aparmtanda üç oda bir salon, iki daire kiralıktır. 3188

Kiralık — Karaoğlan Cad. merkez apartmanı toptan kiralıktır. Otel, pansiyona elverişlidir. Kapısındaki gazeteci bay Mehmetten sorulması. 3190

Maltepede kiralık ucuz daireler — 2 ve 3 odalı ve hollü, kullanışlı daireler görmek için Maltepede sebzeci Rüştüye fiyat için Tel: 3921 3191

Kiralık — Aile yanında mobilyalı oda Yenişehir Havuz başı Emciler Cad. 8 No. lu Ap. 3 üncü kat 10 No. ya müracaat. 3192

Kiralık kat — Yenişehir Meşrutiyet caddesi Konur sokak No. 12 4 oda 50 lira. İçindekilere müracaat. 3194

Kiralık ev — 6 oda ve 2 hizmetçi odası, graj ve bahçe, yerler parke Güven evleri. No. 22 3195

Kiralık ev — Yenişehir Tuna caddesi No. 19 da 3 oda mutbak, banyo, elektrik, havagazı. Aynı eve müracaat. 3199

Kiralık oda — Aile nezdinde bayan için, Sıhiye Vekâleti karşısında Arman sokak Mümtaz bey apartıman. 3200

Kiralık — Maltepe Ekim sokak No. 14 hanenin havagazı, su ve elektrikli 4 odalı dairesi içindekilere müracaat. 3205

Kiralık — Bodrumda iki oda. Suyu dahil 25 lira. Elektrik havagazı var. Yenişehir, Yiğitkoşun sokak No. 14. 3206

Kiralık oda — Kooperatif arkası Yusuf Esendemir 2 ci apr. nında. Aile yanında banyolu bir oda 2 No. lu daireye müracaat. 3207

Satılık :

Acele ve ucuz satılık arsa — Yeni yapılan B. M. meclisi binasına pek yakın, rus sefareti civarında, toprak ofisi yanında. Tahtakale Esen Apart. No. 3 2959

Satılık arsa — Çankaya'da ingiliz sefareti altında asfalt üzeri 25 metre cephe ve 1800 M2 derinliğindeki arsa on bin liraya acele satılıktır. Saat 12,30 dan 13,30 a kadar 3931 Tele müracaat. 2977

Satılık faal otomobil — Azimet dolayısiyle mükemmel, 520 model Fiyat bir otomobil acele satılıktır. Samanpazarında 1077 şoför Şükrüye müracaat. 3044

Satılık arsa — Hamamönü Sakarya mahallesi 933 ada 1 parselde cephesi 29 metre Yenişehir asfaltına, yeni açılan sokağa 27 metre, Hamamönü cihetindeki yola 21 metre ve mecmuu 837 metre murabbaı ve iki ev inşaına müsait arsa satılıktır. Muhammen bedeli 7000 liradır. Taliplerin her gün saat 10 dan 12 ve 15 den 18 e kadar adliye sarayı karşısında kırtasiyeci bay İsmailden Bay Yusufa müracaatları. (3062)

Satılık arsa — Çankaya caddesinde alman sefareti karşısında güzel bir arsa satılıktır. Telefon 1301 saat 13 - 14 ve 18 - 20 (3093)

Satılık kamyon — Fort dört silindir faal vaziyette. 933 modeli. Bankalar Cad. berber Hakkı Öcala müracaat. (3158)

Acele satılık taksi — 938 model, Pleymut marka, radyo ve kaloriferli dir. Maltepe polis noktası karşısında 1 No. ya müracaat. (3176)

Satılık arsa — Bahçeli evler yapı kooperatifine bitişik imar parselli geniş cepheli asfalt üzerinde ucuz fiyatla tel 2406 Bayram C. No. 1 (3180)

Satılık ev — Çeşme mahallesi Dafi sokak No. 3 İki kat 5 oda iki mutbah ve arsa taliplerin Çıkrıçılar yokuşunda Hüner Mehmet Arasa müracaatları. (3181)

Satılık — Keçiören tepebaşı otobüs durağına beş dakika mesafede 2460 metre murabba bağ yeri ehven fiyatla satılıktır. Yukarıdaki adreste 35 numaralı haneye müracaat. (3185)

Satılık — Azimet dolayısiyle temiz ev eşyası Yenişehir Necatibey Cad. Çelikkale sokak Tümer Ap. No. 2 saat 9 - 12 3196

İş arayanlar:

Hususî ders — Berlin yüksek mühendis mektebinden bir talebe Riyaziye ve Almanca dersleri veriyor. Mektupla Sümer M. Görücüler sokak 11 re. (3072)

Ecnebî bir müessesenin "İştiraklar şefliği" inden adresi ve posta kutusu belli olmıyan bir mektup aldım. Adresin bildirilmesini bekliyorum.

(3152) Ankara P. K. 69

Aranıyor :

Depo aranıyor — Ulus meydanına yakın depo yapmağa müsati bir yer kiralanacaktır. Ulus meydanında Yıldız Ticaret evine müracaat. Telefon: 1847 (3131)

Memur bir bay aiele yanında yemek de dahil olduğu halde pansiyoner kalmak istiyor. Arzu edenlerin şeraitleriile fiyatını Ulus'ta H. Mu. rumuzuna bildirmeleri. (3141)

İş verenler :

Aranıyor — Aile nezdinde kalmak üzere İngilizce ve Türkçe bilen 40 - 60 yaş arasında bir bayan aranıyor. Telefon: 3714 (3166)

Aranıyor — Muhasebe ve kaseyerlik yapacak kefaletli bir kimse aranıyor. Anafartalarda M. Galip terzihanesi üzerinde terzi levazimat deposuna müracaat. (3175)

Kâtip daktilo — Bir müessese nez -

Askerî Fabrikalar

Muhtelif kösele alınacak

Askerî Fabrikalar Umum Müdürlüğü Merkez Satın Alma Komisyonundan :

5 ton sarı vakete.
5 ton sarı sabunlu kösele.
0,2 ton kayasalık kösele.

Tahmin edilen bedeli (27.000) lira olan cins ve miktarları yukarıda yazılı üç kalem vakete ve kösele Askerî Fabrikalar umum müdürlüğü merkez satın alma komisyonunca 1. 9. 1939 cuma günü saat 14,30 da pazarlıkla ihale edilecektir. Şartname (1) lira (35) kuruş mukabilinde komisyondan verilir. Taliplerin muvakkat teminat olan (2025) lira ve 2490 numaralı kanunun 2 ve 3. maddelerindeki vesaikle komisyoncu olmadıklarına ve bu işle alâkadar tüccardan olduklarına dair ticaret odası vesikasiyle mezkûr gün ve saatte komisyona müracaatları. (4011) 13985

Müteahhit nam ve hesabına on ton bohçalık saç alınacak

Askerî Fabrikalar Umum Müdürlüğü Merkez Satın Alma Komisyonundan :

Tahmin edilen bedeli (10.000) lira olan 10 ton Bohçalık saç Askerî Fabrikalar umum müdürlüğü merkez satın alma komisyonunca 8. 9. 1939 cuma günü saat 15 te pazarlıkla ihale edilecektir. Şartname parasız olarak komisyondan verilir. Taliplerin muvakkat teminat olan (750) lira ve 2490 numaralı kanunun 2 ve 3. maddelerindeki vesaikle komisyoncu olmadıklarına ve bu işle alâkadar tüccardan olduklarına dair ticaret odası vesikasiyle mezkûr gün ve saatte komisyona müracaatları. (4057) 14014

Domuz derisi ve tutkal alınacak

Askerî Fabrikalar Umum Müdürlüğü Merkez Satın Alma Komisyonundan :

200 Kg. Domuz derisi.
25 Kg. Bunu yapıştırmağa mahsus tutkal.

Tahmin edilen bedeli (1025) lira olan cins ve miktarları yukarıda yazılı malzeme Askerî Fabrikalar umum müdürlüğü merkez satın alma komisyonunca 8. 9. 1939 cuma günü saat 14,30 da pazarlıkla ihale edilecektir. Şartname parasız olarak komisyondan verilir. Taliplerin muvakkat teminat olan (76) lira (88) kuruş ve 2490 numaralı kanunun 2 ve 3. maddelerindeki vesaikle komisyoncu olmadıklarına ve bu işle alâkadar tüccardan odluklarına dair ticaret odası vesikasiyle mezkûr gün ve saatte komisyona müracaatları. (4058) 14015

5 Ton Difenilüretan alınacak

Askerî Fabrikalar Umum Müdürlüğü Merkez Satın Alma Komisyonundan :

Tahmin edilen bedeli (10.000) lira olan 5 ton Difenilüretan Askerî Fabrikalar umum müdürlüğü merkez satın alma komisyonunca 1. 9. 939 çuma günü saat 16 da pazarlıkla ihale edilecektir. Bu malzeme evelce ilân edilen evsafta olacak ve bedeli serbest dövizle ödenecektir. Şartname parasız olarak komisyondan verilir. Taliplerin muvakkat teminat olan (750) lira ve 2490 numaralı kanunun 2 ve 3. maddelerindeki vesaikle komisyoncu olmadıklarına ve bu işle alâkadar tüccardan olduklarına dair ticaret odası vesikasiyle mezkûr gün ve saatte komisyona müracaatları. (4059) 14016

1150 adet tüp oksijen alınacak

Askerî Fabrikalar Umum Müdürlüğü Merkez Satın Alma Komisyonundan :

Tahmin edilen bedeli (4887) lira (50) kuruş olan 1150 adet tüp oksijen Askerî Fabrikalar umum müdürlüğü merkez satın alma komisyonunca 8. 9. 1939 cuma günü saat 15.30 da pazarlıkla ihale edilecektir. Şartname parasız olarak komisyondan verilir. Taliplerin muvakkat teminat olan (366) lira (57) kuruş ve 2490 numaralı kanunun 2 ve 3. maddelerindeki vesaikle komisyoncu olmadıklarına ve bu işle alâkadar tüccardan olduklarına dair ticaret odası vesikasiyle mezkûr gün ve saaatte komisyona müracaatları. (4097) 14065

200 adet boş ispirto varili alınacak

Askerî Fabrikalar Umum Müdürlüğü Merkez Satın Alma Komisyonundan :

Tahmin edilen bedeli (2650) lira olan 200 adet boş ispirto varili Askerî Fabrikalar umum müdürlüğü merkez satın alma komisyonunca 12.9.939 salı günü saat 14 de pazarlıkla ihale edilecektir. Şartname parasız olarak komisyondan verilir. Taliplerin muvakkat teminat olan (198) lira (75) kuruş ve 2490 numaralı kanunun 2 ve 3. maddelerindeki vesaikle komisyoncu olmadıklarına ve bu işle alâkadar tüccardan olduklarına dair ticaret odası vesikasiyle mezkûr gün ve saatte komisyona müracaatları. (4115) 14072

164 kalem makkap alınacak

Askerî Fabrikalar Umum Müdürlüğü Merkez Satın Alma Komisyonundan :

Tahmin edilen bedeli (13.000) lira olan 164 kalem makkap Askerî Fabrikalar umum müdürlüğü merkez satın alma komisyonunca 8. 9. 1939 cuma günü saat 16 da pazarlıkla ihale edilecektir. Şartname parasız olarak komisyondan verilir. Taliplerin muvakkat teminat olan (975) lira ve 2490 numaralı kanunun 2 ve 3. maddelerindeki vesaikle komisyoncu olmadıklarına ve bu işle alâkadar tüccardan olduklarına dair ticaret odası vesikasiyle mezkûr gün ve saatte komisyona müracaatları. (4116) 14073

D. Denizyolları

Ahşap iskele yaptırılacak

Devlet Limanları İzmir Şubesi Müdürlüğünden :

1 — İncir altında yapılacak bir ahşap iskele inşaatı vahidi fiyat esasile ve kapalı zarf usuliyle eksiltmeye konulmuştur.

2 — İşbu inşaatın muhammen keşif bedeli 16253,52 liradır.

3 — Şartnameler projeler ve eksiltmeye ait diğer evrak İzmirde devlet limanları işletmesi İzmir şubesi müdürlüğünden 90 kuruş bedel mukabilinde alınabilir.

4 — Eksiltme 8. 9. 939 cuma günü saat 16 da devlet limanları işletmesi İzmir şubesinde yapılacaktır.

5 — İstekliler teklif evrakı meyanında şimdiye kadar yapmış oldukları bu kabil işlere bunların bedellerine ve hangi bankalarla muamelede bulunduklarına dair vesikalarını koyacaklardır.

6 — Muvakkat teminat miktarı 1219,01 liradır.

7 — Teklif mektuplarını havi zarflar kapalı olarak ihale günü saat 15 e kadar İzmir'de devlet limanları işletmesi İzmir şubesi müdürlüğüne teslim edilecektir. Posta ile gönderilen tekliflerin nihayet ihale saatinden bir saat eveline kadar gelmiş ve zarfların kanunî şekilde kapatılmış olması lâzımdır. Postada vaki olabilecek gecikmelerden dolayı şubemiz mesuliyet kabul etmez.

(4044) 13995

Ankara Belediyesi

Açık eksiltme ilânı

Ankara Belediyesi İmar Direktörlüğünden :

1 — Açık eksiltmeye konulacak iş: şehir mezarlığı sahasından bir kısmının teşçiri ve katî kabule kadar bakımı olup keşif bedeli 4392 dört bin üç yüz doksan iki lira 50 kuruştur.

2 — Bu işe ait evrak şunlardır: Mukavele sureti, fennî şartname, umumî şartnameler, keşif cetveli ve plân.

3 — Bu evrak direktörlüğümüzden parasız olarak alınabilir.

4 — Eksiltme 26. 9. 1939 salı günü saat 15 de imar direktörlüğü binasında yapılacaktır.

5 — Eksiltme açık münakasa suretiyle olacaktır.

6 — Eksiltmeye girebilmek için 329 üç yüz yirmi dokuz lira 44 kuruş muvakkat teminat verilecektir.

(3802) 13756

Mazot alınacak

Ankara Belediyesinden :

1 — Su ve temizlik işleri ve itfaiye müdürlükleri bir senelik ihtiyacı için alınacak olan 29120 lira kıymeti muhammineli 224,000 kilo mazot kapalı zarf usulü ile 15 gün müddetle eksiltmeye konulmuştur.

2 — İhalesi 1. 9. 939 cuma günü saat 11 dedir.

3 — Muvakkat teminat 2184 liradır.

4 — Şartnamelerini görmek isteyenlerin her gün encümen kalemine ve isteklilerin de 1. 9. 939 cuma günü saat ona kadar teklif mektuplarını encümene vermeleri ilân olunur.

(3805) 13795

Yol yaptırılacak

Ankara Belediyesinden :

1 — Yeni Büyük Millet Meclisi binasına giden ve Çankaya caddesine iltisak veren 50,682 lira bedeli keşifli yolun ikmali inşaat ve teferruatının yapılması on beş gün müddetle kapalı zarf usuliyle eksiltmeye konulmuştur.

2 — İhalesi 12. 9. 939 salı günü saat 11 de belediye encümeninde yapılacaktır.

3 — Muvakkat teminat 3784,10 liradır.

4 — Şartname ve keşif ve sairesini görmek isteyenlerin her gün encümen kalemine ve isteklilerin de 12. 9. 939 salı günü saat ona kadar teklif mektuplarını encümene vermeleri ilân olunur. (4061) 14018

Benzin alınacak

Ankara Belediyesinden :

1 — Belediye benzin ihtiyacı için alınacak olan (276,000) lira kıymeti muhammeneli 1000, 1200 ton benzine talip çıkmamasına ve şartnamenin bazı maddeleri değiştirilmiş olduğundan yeniden kapalı zarf usuliyle 15 gün müddetle eksiltmiye konulmuştur.

2 — İhalesi 12. 9. 939 salı günü saat on birdedir.

3 — Muvakkat teminat (14790) lira dır.

4 — Şartnamesini görmek istiyenlerin her gün encümen kalemine müracaat etmeleri ve isteklilerin de teklif mektuplarını 12.9.939 salı günü saat ona kadar belediye encümenine vermeleri ilân olunur. (4090)

14101

D. Demiryolları

Seyyar telgraf makinesi alınacak

D. D. Yolları Satın Alma Komisyonundan :

Muhammen bedeli 6500 lira olan 45 adet seyyar telgraf makinesi 5. 10. 939 perşembe günü saat 15.30 da kapalı zarf usuliyle Ankarada idare binasında satın alınacaktır.

Bu işe girmek istiyenlerin (487.50) liralık muvakkat teminat ile kanunun tayin ettiği vesikaları ve tekliflerini ayni gün saat 14.30 a kadar komisyon reisliğine vermeleri lâzımdır.

Şartnameler parasız olarak Ankarada malzeme dairesinden, Haydarpaşada tesellüm ve sevk şefliğinden dağıtılacaktır. (3886) 13918

Muhtelif tenvirat ampulü alınacak

Devlet Demiryolları Satın Alma Komisyonundan :

Muhammen bedeli 24050 lira olan 21 kalem muhtelif tenvirat ampulü 6. 10. 1939 cuma günü saat 15.30 da kapalı zarf usulü ile Ankarada idare binasında satın alınacaktır.

Bu işe girmek isteyenlerin (1803,75) liralık muvakkat teminat ile kanunun tayin ettiği vesikaları ve tekliflerini aynı gün saat 14,30 a kadar komisyon reisliğine vermeleri lâzımdır.

Şartnameler parasız olarak Ankarada malzeme dairesinden, Haydarpaşada tesellüm ve sevk şefliğinden dağıtılacaktır.

(3915) 13936

Ziya tabı makinesi alınacak

D. D. Yolları Satın Alma Komisyonundan :

Eksiltmesi 29. 9. 1939 da yapılacağı ilân edilen ziya ile çalışan tabı makinesi eksiltmesine ait teklifler, muvakkat teminat ve diğer vesikalar komisyon reisliğine 15,15 te verilmeyip saat 14,15 te tevdi edilecektir.

(4038) 14099

Cıvata somun alınacak

D. D. Yolları Satın Alma Komisyonundan :

Muhammen bedeli ve teminat miktarı aşağıda yazılı 135010 Kg. civata ve somun 5. 10. 939 perşembe günü saat 15 de kapalı zarf usuliyle Ankarada idare binasında satın alınacaktır.

Bu işe girmek istiyenlerin aşağıda yazılı muvakkat teminat ile kanunun tayin ettiği vesikaları ve tekliflerini aynı gün saat 14 e kadar komisyon reisliğine vermeleri lâzımdır.

Şartnameler 125 kuruşa Ankara ve Haydarpaşa veznelerinde satılmaktadır. (3887) 13919

	Muhammen bedel Lira	Muvakkat teminta Lira
Yerli malı teklif edildiği takdirde	48129	3609,68
Cif malı teklif edildiği takdirde	25058	1879,35

Türk Maarif Cemiyeti Okulları

Gündüz ve yatılı talebe kaydına başlanmıştır. Ücretler aşağıda gösterilmiştir. Fazla malûmat almak istiyenlerin Okul direktörlüklerine baş vurmaları.

Ankara kız ve erkek Kollejleri

	İlk	Orta	Lise	
Gündüz	60	100	120	Lira
Yatılı	225	260	285	Lira

Bursa Kız Lisesi

	İlk	Orta	Lise	
Gündüz	—	40	50	Lira
Yatılı	—	185	185	Lira

İzmir Ege Lisesi

	İlk	Orta	Lise	
Gündüz	50	60	75	Lira
Yatılı	160	200	200	Lira

Aslî maaşı 55 liraya kadar olan memur ve tekaüt çocuklarından ve kardeşlerinden yüzde on tenzilât yapılır. (4083) 14042

Kitap ambarı olacak bir ver aranıyor

Yenişehirde ve yahut Yenişehire pek uzak olmıyan bir yerde dört büyük odalı veya bu sahayı tutabilecek daha az odalı bir yer aranmaktadır. Matbuat Umum Müdürlüğüne müracaat. 3209

Enkaz satılacak

Ankara Defterdarlığından :

İşin Nev'i	Muhammen bedeli L. Ku.	M. Teminat L. K.
Enkaz satışı	2930	219 75

1 — Tıp fakültesi inşa edilmek üzere Sıhhat Vekâletince istimlâk olunan nümune hastanesi civarında erkek lisesi binası dahilinde (Lise binası hariç) mevcut pavyonların kereste ve taşları müteahhide ait olmak üzere hedmi işi açık arttırmaya konulmuştur.

2 — İhale 11-9-939 tarihine müsadif pazartesi günü saat 15 de Ankara Defterdarlığında toplanacak satış komisyonunda yapılacaktır.

3 — İsteklilerin yukarda miktarı yazılı muvakkat teminat makbuzu ve ehliyet vesikasiyle birlikte adı geçen günde komisyona gelmeleri ve bundan evvel şartnameyi görmek ve izahat almak istiyenlerin defterdarlık millî emlâk ve nafıa müdürlüğüne müracaatları. (4034) 14003

Muhtelif yiyecek alınacak

Bayramiç Askerî Satın Alma Komisyonu Başkanlığından :

Erzakın cinsi	Miktarı Kilo	Tutarı Lir. Kr.	Muvakkat teminatı Lira	Kr.	İhalenin günü		Saati	ve şekli
Sığır eti	105000	29400 00	2205	00	7-9-939	perşembe	15	Kapalı zarf
Koyun eti	105000	45150 00	3386	00	„	„	„	„ „
Keçi „	105000	25250 00	1968	00	„	„	„	„ „
Kuzu „	6000	2700 00	202	50	„	„	„	Açık eksiltme
Ekmeklik un (birinci nevi)	520000	67600 00	5070	00	8-9-939	Cuma	„	Kapalı zarf
Nohut	30000	2700 00	202	50	„	„	„	Açık eksiltme
Makarna	20000	4600 00	345	00	„	„	„	„ „
İrmik	4000	920 00	69	00	„	„	„	„ „
Kuru fasulya	60000	9600 00	720	00	11-9-939	pazartesi	„	Kapalı zarf
Mercimek (birinci nevi)	10000	1400 00	105	00	„	„	„	Açık eksiltme
Patates	20000	1800 00	135	00	„	„	„	„ „
Kuru soğan	20000	1600 00	120	00	„	„	„	„ „
Sade yağ (birinci nevi	20000	19000 00	1425	00	12-9-939	Salı	„	Kapalı zarf
Şehriye	20000	5400 00	180	00	„	„	„	Açık eksiltme
Salça	3000	900 00	67	50	„	„	„	„ „
Kuru ot	36000	1080 00	81	00	„	„	„	„ „
Bulgur	55000	8250 00	618	75	13-9-939	çarşamba	„	Kapalı zarf
Yulaf	48000	2400 00	180	00	„	„	„	Açık eksiltme
Saman	28000	560 00	42	00	„	„	„	„ „
Pirinç	38000	10260 00	769	50	14-9-939	perşembe	„	Kapalı zarf
Beyaz peynir	5500	2035 00	152	63	„	„	„	Açık eksiltme
Zeytin tanesi	3000	720 00	54	00	„	„	„	„ „
Odun	1000000	7500 00	562	50	15-9-939	Cuma	„	Kapalı zarf
Kırmızı biber	700	280 00	21	00	„	„	„	Açık eksiltme
Sarmısak	700	48 00	6	30	„	„	„	„ „
Kuru üzüm	10000	2400 00	180	00	„	„	„	„ „
Yoğurt	34000	5100 00	382	50	18-9-939	pazartesi	„	Kapalı zarf
Süt	5000	600 00	45	00	„	„	„	Açık eksiltme
Zeytin yağı (birinci nevi)	3000	1290 00	96	75	„	„	„	„ „
Toz şeker	18000	5040 00	378	00	19-9-939	Salı	„	Kapalı zarf
Sirke	3000	210 00	15	75	„	„	„	Açık eksiltme
Sabun (1. inci nevi)	4000	1560 00	117	00	„	„	„	„ „
Pirinç unu	600	162 00	12	15	„	„	„	„ „
Çay	100	400 00	30	00	20-9-939	çarşamba	„	„ „
Kuru bamya	400	400 00	30	00	„	„	„	„ „
Kaysı	2300	1725 00	129	38	„	„	„	„ „
Kuru erik	2300	552 00	41	80	„	„	„	„ „

1 — Bayramiçte bulunan jandarma ikinci alayın 1 Eylül 939 gününden 31 Ağustos 940 günü sonuna kadar bir senelik ihtiyaçları bulunan erzakların cinsleri, miktarları ve muvakkat teminatları yukarıya çıkarılmıştır. (37) kalem erzakın hizalarında gösterilen günlerde Bayramiç Askerî garnizonundaki komisyona müracaat etmeleri.

2 — Teminat ve teklif mektuplarını komisyon günlerinde saat (14) de kadar komisyona makbuz mukabilinde teslim edilmiş bulunacaktır.

3 — Şartnameler komisyonda her vakit görülebilir.

4 — Taliplerin 2490 sayılı kanunun (2-3) üncü maddelerinde yazılı vesikalarla beraber yukarda yazılı gün-

Santralit ve akardit alınacak

Askerî Fabrikalar Umum Müdürlüğü Merkez Satın Alma Komisyonundan :

Miktarı	Cinsi	Muhammen bedeli Lira	Muvakkat teminat miktarı Lira	İhale tarihi
3500 Kg.	I No. lı Santralit.)	25075	1880,63	1-9-1939 saat 15 te.
2400 Kg.	II No. lı Santralit.)			
2000 Kg.	Akardit.	11000	825	1-9-1939 saat 15,30 da.

Cins ve miktarlariyle muhammen bedel ve muvakkat teminatları yukarda yazılı malzeme hizalarında gösterilen gün ve saatlerde Askerî Fabrikalar Umum Müdürlüğü Merkez satın alma komisyonunca pazarlıkla ihale edilecektir. Evvelce ilân edilen evsaflarda olacak olan bu malzemelerden santralitlerin şartnamesi (1) lira (26) kuruş mukabilinde ve Akarditin şartnamesi bedelsiz olarak komisyondan verilir.

Taliplerin yukarda yazılı muvakkat teminatlariyle 2490 sayılı kanunun 2 ve 3. maddelerindeki vesaikle ko- [illegible] Ticaret odası vesikasiyle mezkûr gün ve

Millî Müdafaa V.

6 seyyar mutbak alınacak

M. M. Vekâleti Satın Alma Komisyonundan :

1 — 6 adet seyyar mutbah kapalı zarfla eksiltmeye konulmuştur. Muhammen bedeli 14.400 lira olup ilk teminat miktarı 1080 liradır.

2 — Kapalı zarfla eksiltmesi 31. 8. 939 perşembe günü saat 11 de vekâlet satın alma komisyonunda yapılacaktır.

3 — Şartnamesi her gün komisyonda görülebilir.

4 — Seyyar mutbah münakasasını bu gibi malzeme imal ettiğini ve halen faaliyette bulunduğunu vesaik ile isbat eden her fabrika girebilir. Yerli fabrikalarda bu mevzuatı kanuniyeden istifade edebilirler.

5 — Münakasaya iştirake arzu eden fabrikalar teklif edecekleri mutbahların plânlariyle hususî vasıflarını münakasa gününden en geç bir hafta evel hava levazım şubesine tevdi etmiş olmaları ve buradan münakasaya girebilecekleri için verilecek vesikayı münakasa gününden evel almış bulunmaları lâzımdır. Bu vesika tekliflerle beraber münakasa komisyonuna gösterilecektir.

6 — İsteklilerin kanunun 2 ve 3. cü maddelerinde yazılı vesaikle birlikte ilk teminat ve teklif mektuplarını muayyen saatten bir saat eveline kadar komisyona vermeleri.

(3013) 12983

75.000 kilo sade yağı alınacak

M. M. V. Deniz Levazım Satınalma Komisyonundan :

1 — Tahmin edilen bedeli (72.135) lira olan (75.000) kilo sadeyağı 29 ağustos 939 tarihine salı günü saat 11,30 da kapalı zarfla alınmak üzere eksiltmeye konulmuştur.

2 — İlk temnat (4856) lira (75) kuruş olup şartnamesi her gün komisyondan (361) kuruş mukabilinde alınabilir.

3 — İsteklilerin 2490 sayılı kanunun tarifatı dahilinde tanzim edecekleri kapalı teklif mektuplarını belli gün ve saatten bir saat eveline kadar Kasımpaşa'da bulunan komisyon başkanlığına makbuz mukabilinde vermeleri. (6059/3716) 13717

Teneke (kutu) vaz'iye satın alınacak

M. M. Vekâleti Satın Alma Komisyonundan:

1 — Beher adedine tahmin edilen fiyatı 60 kuruş olan 1000 tane büyük ve beher adedine tahmin edilen fiyatı 40 kuruş olan 1600 tane küçük teneke (kutu) vazi'ye satın alınacaktır.

2 — Açık eksiltme suretiyle alınacak kutuların eksiltmesi 1 eylül 939 cuma günü saat 10 da M. M. V. satın alma KO. da yapılacaktır. İlk teminat 93 lira olup şartname ve nümunesi her gün öğleden sonra M. M. V. satın alma KO. da görülür.

3 — Eksiltmeye girecekler kanunî teminat ve vesikaları ile birlikte eksiltme gün ve saatında Ankara'da M. M. V. satın alma KO. da bulunmaları.

(3723) 13720

450 ameliyat gömleği alınacak

M. M. Vekâleti Satın Alma Komisyonundan:

1 — Beher adedine tahmin edilen fiyatı 450 kuruş olan 300 adet veteriner subayları için ameliyat gömleği açık eksiltme suretiyle 1 eylül 939 cuma günü saat 10.15 de satın alınacaktır.

2 — İlk teminat 101 lira 25 kuruş olup şartname ve nümunesi her gün öğleden sonra M. M. V. satın alma KO. da görülür.

3 — Eksiltmeye girecekler kanunî teminat ve vesikaları ile birlikte eksiltme gün ve saatında Ankara'da M. M. V. satın alma KO. da bulunmaları

(3724) 13721

15000 metre sargılık bez alınacak

M. M. Vekâleti Satın Alma Komisyonundan:

1 — Beher metresine tahmin edilen fiyatı 28 kuruş olan 15.000 metre sargılık bez açık eksiltme suretiyle 1 eylül 939 cuma günü saat 10.30 da satın alınacaktır.

2 — İlk teminat 315 lira olup şartname ve nümunesi her gün öğleden sonra M. M. V. satın alma KO. da görülür.

3 — Eksiltmeye girecekler kanunî teminat ve vesikaları ile birlikte ek-

100 adet manevra çantası alınacak

M. M. Vekâleti Satın Alma Komisyonundan:

1 — Beher takımına tahmin edilen fiyatı on beş lira olan 100 adet (teferruatiyle birlikte) veteriner subaylarına mahsus manevra çantası 1 eylül 939 cuma günü saat 10.40 da açık eksiltme suretiyle satın alınacaktır.

2 — İlk teminat 112 lira 50 kuruş olup nümune ve şartnamesi her gün öğleden sonra M. M. V. satın alma KO. da görülür.

3 — Eksiltmeye girecekler kanunî teminat ve vesikaları ile birlikte eksiltme gün ve saatında Ankara'da M. M. V. satın alma KO. da bulunmaları. (3726) 13723

1200 adet asma kilit alınacak

M. M. Vekâleti Satın Alma Komisyonundan:

1 — Beher adedine tahmin edilen fiyatı 33 otuz üç kuruş olan 1200 adet asma kilit 31 ağustos 939 perşembe günü saat 10 da açık eksiltme usuliyle satın alınacaktır.

2 — İlk teminat 29 lira 70 kuruş olup şartname ve nümune her gün öğleden sonra M. M. V. satın lama KO. da görülür.

3 — Eksiltmeye girecekler teminatlariyle birlikte eksiltme gün ve saatında Ankara'da M. M. V. satın alma KO. da bulunmaları. (3727) 13724

İlâç ve sıhhî malzeme alınacak

M. M. V. Satın Alma Komisyonundan :

1 — 125 kalem ilâç ve sıhî malzeme kapalı zarfla eksiltmeye konulmuştur. Muhammen bedeli 6535 lira olup ilk teminat miktarı 512 liradır.

2 — Kapalı zarfla eksiltmesi 29. 8. 939 salı günü saat 15 de vekâlet satın alma komisyonunda yapılacaktır.

3 — Şarnamesi her gün komisyonda görülebilir. Ve arzu edenler kopyasını alabilir.

4 — İsteklilerin kanunun 2 ve 3. cü maddelerinde yazılı vesaikle birlikte ilk teminat mektup veya makbuzlarını ihale saatinden bir saat eveline kadar komisyona vermeleri.

(3795) 13742

Yol yaptırılacak

M. M. V. Satın Alma Komisyonundan :

1 — Eskişehir tayyare fabrikasında yol yaptırılacaktır. Keşif bedeli 14.826.42 lira olup ilk teminat miktarı 2121 liradır.

2 — Kapalı zarfla eksiltmesi 28. 8. 939 pazartesi günü saat 15 de vekâlet satın alma komisyonunda yapılacaktır.

3 — Proje, şartname ve plânları 75 kuruş mukabilinde alınabilir.

4 — İsteklilerin ihaleden bir hafta evel hava müsteşarlığı altıncı şubesine müracaatla vesika almaları lâzımdır.

5 — İsteklilerin kanunun 2 ve 3. cü maddelerinde yazılı vesaikile birlikte ilk teminat mektup veya makbuzlarını muayen saatten bir saat eveline kadar komisyona vermeleri.

(3796) 13743

Sineklik telleri yaptırılacak

M. M. Vekâleti Satın Alma Komisyonundan :

1 — Keşif bedeli 2143 lira 92 kuruş olan Cebeci askerî hastanesi sineklik telleri pazarlıkla yaptırılacaktır.

2 — Pazarlığı 31 8. 939 perşembe günü saat 11,30 dadır.

3 — İlk teminatı 160 lira 80 kuruş olup şartnamesi komisyonda görülür.

4 — Pazarlığa gireceklerin kanunî teminat ve 2490 sayılı kanunun 2, 3. maddelerinde yazılı belgeler ve bu gibi işlerle iştigal ettiklerine dair ticaret odasından alacakları vesikalarla birlikte muayyen gün ve vakitte M. M. V. satın alma komisyonunda bulunmaları. (3797) 13753

500 adet bidon alınacak

M. M. Vekâleti Satın Alma Komisyonundan :

1 — Hepsine tahmin edilen fiyatı 11000 on bir bin lira olan 250 : 300 litrelik 500 adet bidon kapalı zarfla eksiltmeye konmuştur.

2 — Eksiltmesi 31. 8. 939 perşeme günü saat 11 dedir.

3 — İlk teminatı 825 lira olup şartnamesi komisyonda görülür.

4 — Eksiltmeye gireceklerin kanunî teminat ve 2490 sayılı kanunun 2, 3. maddelerinde yazılı belgeler ve bu gibi işlerle iştigal ettiklerine dair ticaret odasından alacakları vesikalarla birlikte zarflarını behemhal ihale

Kırıkkale Gedikli usta hazırlama okulu birinci sınıfına talebe alınıyor

M. M. Vekâleti Satın Alma Komisyonundan :

1 — Yatılı ve parasız olan Kırıkkale Askerî sanat lisesindeki Gedikli usta hazırlama okulu birinci sınıfına aşağıdaki şartlara göre talebe kaydükabulüne başlanmıştır.

2 — Kaydükabul şartları:

a) Beş sınıflı ilk okulu bitirmiş olmak.

b) Vücudunun teşekkülâtı düzgün, ahenkli, sıhatı yerinde olmak.

c) Kendisi ve ailesi kusursuz bir ahlâk ve seciye sahibi olamk.

d) Terki tahsil müddeti iki senaden fazla olmamak.

e) 14 - 17 yaşında olmak ve bu yaşlara ait boy ve ağırlık hadlerine uygun olmak.

f) Evelce gördüğü tahsil derecesini gösterir şahadetname veya tasdikna meyi haiz bulunmak.

g) Geldiği okuldan ders, vukuat, sağlık durumlarından çıkarılmış olmamak.

h) Köy veya nahiyeli olmak ve nüfus hüviyet cüzdanında doğduğu köy veya nahiye yazılı olmak; yahut köy ve nahiyeden farklı olmıyan ve orta okulu bulunmıyan kaza merkezlerinde doğmuş bulunmak ve bunlardan tahsil için kaza ve şehirlere gelmiş olmak.

3 — Bu şartları haiz olanlar askerlik şubelerine müracaat ederek fazla izahat alırlar.

4 — Askerlik şubelerince kaydükabul için müracaat eylül sonuna kadar kabul edilir. (3844) 13807

Ekmek torbalık bez alınacak

M. M. Vekâleti Satın Alma Komisyonundan :

1 — Beher metresine tahmin edilen fiyatı 80 kuruş olan (140.000) yüz kırk bin metre ekmek torbalık bez kapalı zarf usuliyle münakasaya konulmuştur.

2 — İhalesi 6. Eylül 939 çarşamba günü saat on birdedir.

3 — İlk teminatı (6850) altı bin sekiz yüz elli liradır.

4 — Evsaf ve şartnamesi (560) beşyüz altmış kuruş mukabilinde M. M. V. satın alma komisyonundan alınabilir.

5 — Eksiltmeye gireceklerin 2490 sayılı kanunun ikinci ve üçüncü maddelerinde gösterilen vesaikle teminat ve teklif mektuplarını ihale saatinden behemhal bir saat eveline kadar M. M. V. satın alma komisyonuna vermeleri. (3888) 13851

Astarlık bez alınacak

M. M. Vekâleti Satın Alma Komisyonundan :

1 — Beher metresine tahmin edilen fiyatı (23) kuruş olan 52.000 metre beyaz astarlık bez kapalı zarf usuliyle münaksaya konulmuştur.

2 — İhalesi 5. 9. 939 salı günü saat 11 dedir.

3 — İlk teminatı (897) liradır.

4 — Evsaf ve şartnamesi her gün öğleden sonra M. M. V. satın alma komisyonundan bedelsiz olarak alınabilir.

5 — Eksiltmeye gireceklerin 2490 sayılı kanunun ikinci ve üçüncü maddelerinde gösterilen vesaikle teminat ve teklif mektuplarını ihale saatinden behemehal bir saat eveline kadar M. M. V. satın alma komisyonuna vermeleri. (3889) 13852

Haki astarlık bez alınacak

M. M. Vekâleti Satın Alma Komisyonundan :

1 — Beher metresine tahmin edilen fiyatı (28) yirmi sekiz kuruş olan (376.000) üç yüz yetmiş altı bin metre haki astarlık bez kapalı zarf usulü ile eksiltmeye konulmuştur.

2 — İhalesi 7 Eylül 939 perşembe günü saat on birdedir.

3 — İlk teminatı (6514) altı bin beş yüz on dört liradır.

4 — Evsaf ve şartnamesi (530) beş yüz otuz kuruş mukabilinde M. M. V. satın alma komisyonundan alınabilir.

5 — Eksiltmeye gireceklerin 2490 sayılı kanunun 2 ve 3 üncü maddelerinde gösterilen vesaikle teminat ve teklif mektuplarını ihale saatinden behemehal bir saat eveline kadar M. M. V. satın alma komisyonuna vermeleri. (3890) 13853

Yastık yüzlüğü bezi alınacak

M. M. Vekâleti Satın Alma Komisyonundan :

1 — Beher metresine tahmin edilen fiyatı (32) otuz iki kuruş olan 75000 yetmiş beş bin metre yastık yüzlüğü bez kapalı zarf usuliyle münakasaya konulmuştur.

2 — İhalesi 6. Eylül 939 perşembe günü saat 11 dedir.

3 — İlk teminatı (4500) dört bin beş yüz liradır.

4 — Evsaf ve şartnamesi her gün öğleden sonra M. M. V. satın alma komisyonundan bedelsiz olarak alınabilir.

5 — Eksiltmeye gireceklerin 2490 sayılı kanunun ikinci ve üçüncü maddelerinde gösterilen vesaikle teminat ve teklif mektuplarını ihale saatinde behemehal bir saat eveline kadar M. M. V. satın alma komisyonuna vermeleri. (3932) 13885

Yatak yüzlüğü bezi alınacak

M. M. Vekâleti Satın Alma Komisyonundan :

1 — Beher metresine tahmin edilen fiyatı (32) otuz iki kuruş olan (70.000) yetmiş bin metre yastık yüzlüğü bez kapalı zarf usuliyle münakasaya konulmuştur.

2 — İhalesi 9 eylül 939 cumartesi günü saat on birdedir.

3 — İlk teminatı (1680) bin altı yüz seksen liradır.

4 — Evsaf ve şartnamesi her gün öğleden sonra M. M. V. satın alma komisyonundan bedelsiz olarak alınabilir.

5 — Eksiltmeye gireceklerin 2490 sayılı kanunun ikinci ve üçüncü maddelerinde gösterilen vesaikle teminat ve teklif mektuplarını ihale saatinde behemhal bir saat eveline kadar M. M. V. satın alma komisyonuna vermeleri. (3933) 13886

Kilim münakasa suretile alınacak

M. M. Vekâleti Satın Alma Komisyonundan :

1 — Beher adedine tahmin edilen fiyatı (350) üç yüz elli kuruş olan 40.000 kırk bin adet kilim kapalı zarf usuliyle münakasaya konulmuştur.

2 — İhalesi 5 Eylül 939 salı günü saat on beştedir.

3 — İlk teminatı (8250) sekiz bin iki yüz elli liradır.

4 — Evsaf ve şartnamesi (700) yedi yüz kuruş mukabilinde M. M. V. satın alma komisyonundan alınabilir.

5 — Eksiltmeye gireceklerin 2490 sayılı kanunun ikinci ve üçüncü maddelerinde gösterilen vesaikle teminat ve teklif mektuplarını ihale saatinde behemhal bir saat eveline kadar M. M. V. satın alma komisyonuna vermeleri. (3934) 13887

Kışlık elbiselik kumaş alınacak

M. M. Vekâleti Satın Alma Komisyonundan :

1 — Beher metresine tahmin edilen fiyatı (280) iki yüz seksen kuruş olan (55.000) elli beş bin metre kışlık elbiselik kumaş kapalı zarf usuliyle münakasaya konulmuştur.

2 — İhalesi 12. Eylül 939 salı günü saat on birdedir.

3 — İlk teminatı (8950) sekiz bin dokuz yüz elli liradır.

4 — Evsaf ve şartnamesi (770) yeyüz yetmiş kuruş mukabilinde M. M. V. satın alma komisyonundan alınabilir.

5 — Eksiltmeye gireceklerin 2490 sayılı kanunun ikinci ve üçüncü maddelerinde gösterilen vesaikle teminat ve teklif mektuplarını ihale saatinde behemhal bir saat eveline kadar M. M. V. satın alma komisyonuna vermeleri. (3935) 13888

Kalorimetre ve etüv alınacak

M. M. Vekâleti Satın Alma Komisyonundan :

1 — Hepsine tahmin edilen fiyatı 4520 lira olan bir adet kalorimetre teferrüatiyle iki adet Viyev etüvü açık eksiltmeye konmuştur.

2 — Eksiltmesi 11. 9. 939 pazartesi günü saat 11 dedir.

3 — İlk teminatı 339 lira olup şartnamesi komisyonda görülür.

4 — Eksilemiye gireceklerin kanunî teminat ve 2490 sayılı kanunun 2, 3. maddelerinde yazılı belgeler ve bu gibi işlerle iştigal ettiklerine dair ticaret odasından alacakları vesikalarla birlikte muayyen gün ve saatte M. M. V. satın alma komisyonunda bulunmaları. (4032) 14002

70 çadır alınacak

M. M. Vekâleti Satın Alma Komisyonundan :

1 — 70 adet subay çadırı kapalı zarfla eksiltmiye konulmuştur. Muhammen bedeli 5460 lira olup ilk teminat miktarı 409 lira 50 kuruştur.

2 — Kapalı zarfla eksiltmesi 15. 9. 939 cuma günü saat 11 de vekâlet satın alma komisyonunda yapılacaktır.

3 — Şartname ve evsaf her gün komisyondan alınabilir.

4 — İsteklilerin kanunun iki ve üçüncü maddelerinde yazılı vesaikle birlikte ilk teminat ve teklif mektuplarının muayyen saatten bir saat eveline kadar komisyona vermeleri lâzımdır. (4118) 14105

2000 battaniye alınacak

Talebe alınacak

Riyaseticümhur ve ordu bandoları hesabına muallim yetiştirilmek üzere Maarif Vekâletine bağlı Konservatuvara alınacak talebelerin kayıt ve kabul şartları

M. M. Vekâletinden :

KABUL ŞARTLARI:

1 — Türk olmak

2 — İlk mektep mezunu olacaktır.

3 — Yaş haddi 12 - 15 olacaktır.

TALİPLERDEN İSTENİLECEK VESAİK:

1 — Tahsil derecesini gösterir vesaik

2 — Nüfus tezkeresi, yahut tasdikli sureti

3 — Bir seneyi geçmemiş aşı kâğıdı (Geçmiş ise yeniden alınacak aşı kâğıdı).

4 — Ailesinin ve kendisinin hüsnü hal eshabından olduklarına dair vesaik.

5 — Tam teşekküllü askerî hastanelerden alacakları tamüssıhha raporu (Müzikal bir kulağa sahip olması ve nefesli çalgı nevilerinden birini çalacağına nazaran dişleri muntazam ve sağlam bulunması).

6 — 6×4,5 ebadında (6) fotoğraf

7 — Noterlikten musaddak teahhüt senedi ve kefaletname

(6 ve 7 sıradaki vesaik talebenin kabulü tahakkuk ettikten sonra alınacaktır:

Bu talebelerin seçilme imtihanları konservatuvara alınacak diğer Maarif sivil talebeleriyle birlikte 1 Eylül 939 dan 8 eylül 939 a kadar Ankarada Devlet Konservatuvarında 15 eylül 939 dan 23 eylül 939 a kadar İstanbulda Galatasaray lisesinde yapılacaktır.

Askerî muzika memuru olmak üzere Devlet Konservatuvarında tahsil edecek talebelerin işbu vesikalarını 1 eylül 1939 tarihine kadar Konservatuvar Direktörlüğüne vermeleri ve taliplerin iki imtihan yerinden hangisinde imtihan olacaklarını açıkça yazmaları lâzımdır.

VERİLECEK TEAHHÜT NÜMUNESİ:

Millî Müdafaa Vekâleti Riyaseticümhur ve Ordu bandoları muzika öğretmeni olmak üzere girdiğim Devlet Konservatuvar ve muzik öğretmen tahsili esnasında okulu terkettiğim takdirde Devletin bana sarfettiği parayı faiziyle ödiyeceğime bana teslim edilmiş olsun olmasın ziya ve hasarına sebebiyet verdiğim okul eşyasının okul idaresi tarafından talep edilecek bedelini de itiraz etmeksizin ve şartsız ödiyeceğim ve mektebi ikmal ettikten sonra askerî kanunlara riayetle vazifemi ifa edeceğime dair bu teahhüt senedi Devlet Konservatuvar ve Muzik öğretmen okulu direktörlüğüne verildi.

KEFALETNAME:

Ordu bandoları ve Riyaseticümhur bandosuna yetiştirilmek üzere Devlet Konservatuvarı ve Muzik öğretmen okuluna kayıt ve kabul edilmiş olan ..... oğlu ..... bu teahhütname ile vermeği deruhte ettiği tazminat ile ziya ve hasarına sebebiyet verdiği okul eşyasının 20 liradan fazla olan bedelini okul idaresi tarafından talep vukubulur bulmaz itiraz etmeksizin derhal ödemeği müşterek borçlu ve müteselsil kefil sıfatiyle teahhüt ederim. (4086) 14044

---

battaniye satın alınacaktır. Muhammen bedeli 16400 lira olup ilk teminat miktarı 1230 liradır.

2 — Kapalı zarfla eksiltmesi 15. 9. 939 cuma günü saat 15 te vekâlet satın alma komisyonunda yapılacaktır.

3 — Şartname ve evsaf her gün komisyondan alınabilir.

4 — İsteklilerin kanunun ikinci ve üçüncü maddelerinde yazılı kanunî vesikalariyle birlikte ilk teminat ve teklif mektuplarını muayyen saatten bir saat eveline kadar komisyona vermeleri. (4119) 14106

İki tezgâh alınacak

M. M. Vekâleti Satın Alma Komisyonundan :

1 — Bir adet dairevî destere tezgâhı ile bir adet kollu makkap tezgâhı açık eksiltme suretiyle satın alınacaktır. Muhammen bedeli 2700 lira olup ilk teminat miktarı 202 lira 50 kuruştur.

2 — Açık eksiltmesi 14. 9. 939 perşembe günü saat 15 te vekâlet satın alma komisyonunda yapılacaktır.

3 — Şartname ve fennî evsafı her gün komisyondan alınabilir.

4 — İsteklilerin kanunun ikinci ve üçüncü maddelerinde yazılı kanunî vesaikle birlikte ilk teminat mektup veya makbuzlariyle muayyen saatte komisyonda bulunmaları. (4120) 14107

Seyyar etüv makinesi alınacak

M. M. Vekâleti Satın Alma Komisyonundan :

1 — Beş adet seyyar etüv makinesi kapalı zarfla eksiltmiye konulmuştur. Muhammen bedeli 8000 lira olup ilk teminat miktarı 600 liradır.

2 — Kapalı zarfla eksiltmesi— 14. 9 .939 perşembe günü saat 11 de Vekâlet satın alma komisyonunda yapılacaktır.

3 — Şartnamesi her gün komisyondan alınabilir.

4 — İşbu seyyar etüv münakasasına iştirâk etmek için bu ve buna mümasil malzeme imal etmiş olduğuna ve hâlen faaliyette bulunduğuna dair vesika ibraz edecektir.

5 — Münakasaya iştirak etmek istiyenler teklif edecekleri etüvlerin mufassal plânlariyle hususî vasıflarını münakasa gününden en az bir hafta evel hava sıhiye şubesine tevdi etmiş olmaları ve buradan münakasaya girebileceklerine dair verilecek vesikanın komisyona göndermeleri şarttır.

6 — İsteklilerin kanunun ikinci ve üçüncü maddelerinde yazılı kanunî vesikalariyle birlikte ilk teminat ve teklif mektuplarını muayyen saatten bir saat eveline kadar komisyona vermiş olmaları lâzımdır. (4151) 14108

Nöbetçi muşambası alınacak

M. M. Vekâleti Satın Alma Komisyonundan :

1 — Beher adedine tahmin edilen fiatı (13) lira 50 kuruş olan 500 adet nöbetçi muşambası kapalı zarf usulü ile münakasaya konulmuştur.

2 — İhalesi 14 eylül 939 perşembe günü saat 11 dedir.

3 — İlk teminatı (506) lira 25 kuruştur.

4 — Evsaf ve şartnamesi her gün öğleden sonra M. M. V. satın alma komisyonundan bedelsiz olarak alınabilir.

5 — Eksiltmiye gireceklerin 2490 sayılı kanunun ikinci ve üçüncü maddelerinde gösterilen vesaikle teminat ve teklif mektuplarını ihale saatinden behemehal bir saat eveline kadar M. M. V. satın alma komisyonuna vermeleri. (4152) 14109

Sıhat ve İçtimaî M. V.

Beygir ve dana alınacak

Ankara Merkez Hıfzıssıhha Müessesesi Satın Alma Komisyonundan :

1 — Müessese çiçek aşısı şubesine muhammen bedeli 5600 lira olan 160 dana, serum şubesine de 5000 lira muhammen bedeli olan 20 adet beygir ayrı ayrı kapalı zarf usuliyle 9. 9. 939 cumartesi günü saat 12 de eksiltmiye konmuştur.

2 — Şartnameler müessese başkâtipliğinden tedarik edilebilir.

3 — Danaların ilk teminatı 420, ve beygirlerin ise 375 liradır.

4 — Teklif mektupları muayyen günde saat 11 e kadar komisyon reisliğine verilmiş olmalıdır. Mektuplar mühür mumu ile mühürlü olacaktır.

5 — Muvakkat teminatın Maliye Vekâleti merkez muhasipliği veznesine yatırılması için taliplerin bir gün

Baş Vekâlet

Benzin alınacak

Başvekâlet Devlet Meteoroloji İşleri Umum Müdürlüğünden:

1 — Umum Müdürlüğümüz ihtiyacı için (750) yedi yüz elli teneke benzin açık eksiltme suretiyle satın alınacaktır.

2 — Eksiltme 31-8-939 perşembe günü saat 14 te Yenişehir Kızılırmak sokak No. 30 da Devlet Meteoroloji işleri umum müdürlüğünde toplanacak satınalma komisyonunda yapılacaktır.

3 — Beher tenekesi için tahmin edilen fiyat (317,5) üç yüz on yedi buçuk kuruş olup ilk teminatı (178) yüz yetmiş sekiz lira (60) altmış kuruştur.

4 — İlk teminat banka mektubundan gayri nakit veya nakit yerine kaim tahvilât olduğu takdirde bunlar komisyonca kabul edilemiyeceğinden bunların eksiltmeden evel merkez muhasebesine veya mal sandığına yatırılarak alınacak makbuzun komisyona ibrazı.

5 — Şartnamesi bedelsiz olarak Levazım şubesi müdürlüğünden temin edilebilir.

6 — Eksiltmeye gireceklerin 2490 numaralı kanunun 2 ve 3 üncü maddelerinde yazılı belgeleriyle birlikte mezkûr gün ve saatte komisyona müracaat etmeleri ilân olunur.

(3847) 13808

Ferro silisyum alınacak

Başvekâlet Devlet Meteoroloji İşleri Umum Müdürlüğünden :

1 — Umum müdürlüğümüz ihtiyacı için safi ellişer kiloluk (60 - 75) fıçı Ferro silisyum açık eksiltme suretiyle satın alınacaktır.

2 — Eksiltme 31. 8. 939 perşembe günü saat 15 de Yenişehir Kızılırmak sokak No. 30 da Devlet meteoroloji işleri umum müdürlüğünde toplanacak satın alma komisyonunda yapılacaktır.

3 — Muhammen bedeli (4875) döra bin sekiz yüz yetmiş beş lira olup ilk teminatı (365) üç yüz altmış beş lira (63) altmış üç kuruştur.

4 — İlk teminat banka mektubundan gayri nakit veya nakit yerine kaim tahvilat olduğu takdirde bunlar komisyonca kabul edilemiyeceğinden eksiltmeden evel merkez muhasebesine veya malsandığına atırılarak alınacak makbuzun ibrazı.

5 — Ferro silisyuma ait şartname bedelsiz olarak levazım şubesi müdürlüğünden temin edilebilir.

6 — Eksiltmeye gireceklerin 2490 sayılı kanununun 2 - 3 maddelerinde yazılı belgeleriyle birlikte mezkûr gün ve saatte komisyona müracaatları ilân olunur. (3848) 13809

Münhal memuriyetlerin imtihan günü

Başvekâlet Beden Terbiyesi Genel Direktörlüğünden :

Genel direktörlüğümüz kadrosunda münhal bulunan memuriyetler için Agustosun 28 ci pazartesi günü saat 15 de imtihan yapılacaktır.

Taliplerin tahsillerine ait vesikalariyle birlikte Yenişehir İzmir caddesinde 21 numaralı binanın üst katında Zat işleri müdürlüğüne müracaatlar. (14030)

Nafıa Vekâleti

Yapı ve imar işleri

Nafıa Vekâletinden :

1 — Eksiltmeye konulan iş: Ankara'da yaptırılmakta bulunan gençlik parkı ikinci kısmı inşaatıdır.

Keşif bedeli 211.499 lira 93 kuruştur.

2 — Eksiltme 11. 9. 1939 pazartesi günü saat 15 de nafıa vekâleti yapı ve imar işleri eksiltme komisyonu odasında kapalı zarf usuliyle yapılacaktır.

3 — Eksiltme şartnamesi ve buna müteferri evrak 10 lira 58 kuruş bedel mukabilinde yapı ve imar işleri reisliğinden alınabilir.

4 — Eksiltmeye girebilmek için isteklilerin 11825 (on bir bin sekiz yüz yirmi beş) liralık muvakkat teminat vermeleri ve nafıa vekâletinden bu işe girebileceklerine dair alınmış vesika ibraz etmeleri muktazidir.

Bu vesika için eksiltmenin yapılacağı günden en az sekiz gün evel bir istida ile isteklilerin nafıa vekâletine müracaatları ve bu müracaatlarına şimdiye kadar yaptıkları benzeri işlere ait işi yaptırmış idarelerden aldıkları vesikaları raptetmeleri lâzımdır. Bu müddet zarfında vesika talebinde bulunmıyanlar eksiltmeye giremiyeceklerdir.

5 — İstekliler teklif mektuplarını ihale günü olan 11. 9. 1939 pazartesi [illegible] kadar eksiltme bilinde teslim edeceklerdir.

Postada olacak gecikmeler kabul edilmez.

(3832) 13840

Muhtelif inşaat ve sınaî imalâl

Nafıa Vekâletinden :

Eksiltmeye konulan iş :

1 — Seyhan sağ sahil sulama ve deşarj şebekesiyle sınaî imalâtı ve işletme binaları inşaatı keşif bedeli 2.400.000 liradır.

2 — Eksiltme 28-9-1939 tarihine rastlıyan perşembe günü saat 15 te Nafıa Vekâleti su işleri reisliği su eksiltme komisyonu odasında kapalı zarf usuliyle yapılacaktır.

3 — İstekliler eksiltme şartnamesi, mukavele projesi, bayındırlık işleri genel şartnamesi, fennî şartname ve projeleri 50 lira mukabilinde su işleri reisliğinden alabilirler.

4 — Eksiltmeye girebilmek için isteklilerin 85.750 liralık muvakkat teminat vermesi ve eksiltmenin yapılacağı günden en az sekiz gün evel ellerinde bulunan vesikalarla birlikte bir dilekçe ile Nafıa Vekâletine müracaat ederek bu işe mahsus olmak üzere vesika almaları ve bu vesikayı ibraz etmeleri şarttır. Bu müddet içinde vesika talebinde bulunamıyanlar eksiltmeye iştirâk edemezler.

5 — İsteklilerin teklif mektuplarını ikinci maddede yazılı saatten bir saat evveline kadar Su İşleri Reisliğine makbuz mukabilinde vermeleri lâzımdır.

Postada olan gecikmeler kabul edilmez. (4078) 14100

Ziraat Vekâleti

10 adet çelik dolap alınacak

Ziraat Vekâletinden :

Vekâlet ihtiyacı için Vekâlet binasında teslim şartiyle 10 adet 4 gözlü çelik dolap açı keksiltme suretiyle satın alınacaktır.

Eksiltme 4-9-939 tarihine müsadif pazartesi günü saat 15 te Vekâlet satın alma komisyonunda yapılacaktır.

10 adet çelik dolabın bir tanesinin muhammen bedeli 120 lira umum muhammen bedeli 1200 liradır. Muvakkat teminat 90 liradır.

Çelik dolaplara ait şartname Vekâlet levazım müdürlüğünden parasız olarak verilir. (3759) 13837

G. ve İnhisarlar V.

Tütün bakım ve işletme evi yaptırılacak

İnhisarlar Umum Müdürlüğünden :

I — Keşif, şartname ve plânı mucibince idaremizin Düzcede yaptıracağı "Tütün bakım ve işletme evi" kapalı zarf usuliyle eksiltmeye konmuştur.

II — Keşif bedeli 258.147,58 lira muvakkat teminatı 14.157,37 liradır.

III — Eksiltme 5.IX.939 salı günü saat 15 de Kabataşda levazım ve mübayaat şubesindeki alım komisyonunda yapılacaktır.

IV — Şartnameler her gün levazım şubesi veznesinde ve Ankara, İzmir başmüdürlüklerinden ve Düzce memurluğundan 1291 kuruş mukabilinde alınabilir.

V — Münakasaya girecekler mühürlü teklif mektuplarını kanunî vesaikle % 7.5 güvenme parası veya banka teminat mektubu ve şartnamenin "F" fıkrasında bildirilen vesikayı ihtiva edecek olan kapalı zarflarını ihale saatinden bir saat evel mezkûr komisyon başkanlığına makbuz mukabilinde vermeleri ilân olunur.

(6338/3897) 13897

Gümrük Muhafaza

Benzin alınacak

Gümrük Muhafaza Genel Komutanlığı İstanbul Levazım Amirliği Satın Alma Komisyonundan:

1 — Satın alınacak 100 ton birinci benzinin 12. 9. 939 salı günü saat 15 de kapalı zarfla eksiltmesi yapılacaktır.

2 — Tahminî bedeli 26.500 lira ve ilk teminatı 1988 liradır.

3 — Fennî evsafı ve şartnamesi komisyondadır. Görülebilir.

4 — İsteklilerin belli gün ve saatten bir saat eveline kadar 2490 sayılı kanunun tarifi veçhile hazırlıyacakları teklif mektuplarını Galata rıhtım caddesi Veli Alemdar han 2 inci kattaki komisyona vermeleri.

Hava Kurumu

Sömikok alınacak

Türkkuşu Genel Direktörlüğünden :

Türkkuşu ihtiyacı için 340 - 400 ton yerli sömikok kömürü kapalı zarf usuliyle eksiltmeye konulmuştur. Muhammen bedeli 10.200 liradır. İlk teminat 765 lira olup ihalesi 6. 9. 939 tarihinde yapılacaktır. İsteklilerin teminat makbuz veya banka mektuplariyle ve kanunî vesikalariyle kapalı zarflarını o gün saat 15e kadar vermeleri. Şartnameler Ankara'da Türk Hava kurumu binasında Türkkuşu satın alma komisyonundan parasız olarak alınabilir. (3113)

Levazım Âmirliği

1260 ton kuru ot alınacak

Ankara Levazım Amirliği Satın Alma Komisyonundan :

1 Eylül başından Ağ. nihayetine kadar ihtiyaç olan Karaköseninin (660) ve Kağızmanın (600) ton kuru otu kapalı zarfla eksiltmeye çıkarılmıştır.

2 — Karaköse otunun tahmin edilen bedeli (18150) lira ve ilk teminatı (1361) lira 25 kuruştur. Kağızmanın tahmin edilen bedeli (15000) lira ve ilk teminatı (1125) liradır.

3 — Eksiltmesi 1. 9. 939 cuma günü saat on altıda Karakösede Sa. Al. Ko. da yapılacaktır.

4 — Şartnamesi ve evsafı kolordunun tekmil garnizonlarında mevcut ve aynıdır. Her yerde ve her gün görülebilir.

5 — Teklif mektupları eksiltme satinden bir saat eveline kadar komisyona verilmiş olacaktır.

(3749) 13749

Sığır veya keçi eti alınacak

Ankara Levazım Amirliği Satın Alma Komisyonundan :

1 — Diyarbakır merkez birliklerinin senelik ihtiyacı için 260 ton sığır veya keçi eti kapalı zarfla eksiltmeye konulmuştur.

2 — Tahmin bedeli 52000 lira olup muvakkat teminatı 3900 liradır.

3 — Eksiltmesi 5-9-939 salı günü saat dokuzdadır.

Şartnamesi her gün iş zamanında komisyonda görülebilir.

4 — Eksiltmeye gireceklerin eksiltme günü 2490 sayılı kanunun 2. 3. üncü maddelerinde istenilen belgeleriyle birlikte ihale gün ve saatinden en geç bir saat evveline kadar teminat ve teklif mektuplarını 32 inci maddesine uygun olarak komisyona teslim etmeleri ilân olunur. (3911) 13864

Un alınacak

Ankara Levazım Amirliği Satın Alma Komisyonundan :

1 — Isparta garnizonunun senelik ihtiyacı olan 292000 kilo un kapalı zarf usuliyle eksiltmeye konulmuştur.

2 — Şartnamesi Isparta tümen Sa. Al. Ko. nunda ve İstanbul, Ankara Lv. âmirlikleri satınalma komisyonundadır. İstekliler şartnameyi komisyonlarda okuyabilirler.

3 — İşbu iki yüz doksan iki bin kilo unun muhammen tutarı 40880 liradır.

4 — Şartnamesindeki yüzde yirmi beş miktar fazlası da dahil olduğu hal de ilk teminatı 3066 liradır.

5 — Eksiltme 5-9-939 tarihine tesadüf eden salı günü saat 10,30 da Ispartada tümen satınalma komisyonunda yapılacaktır.

6 — İstekliler 5-9-939 salı günü saat 9,30 a kadar teklif mektuplarını Ispartada tümen satınalma komisyonu başkanlığına verecek ve yahut gönderecekler dir. Bu saatten sonra verilen ve yahut gönderilen mektuplar alınmıyacak saat ayarı tümen daire saatiyle yapılacaktır.

7 — 2490 sayılı kanunun hükümlerine ve bilhassa 32. maddesine uygun olmıyan mektupların sahipleri eksiltmeye iştirâk ettirilmiyeceklerdir.

(3912) 13865

arpa ve yulaf satın alınacak

Ankara Levazım Amirliği Satın Alma Komisyonundan :

1 — Antalya kıtaatının senelik ihtiyacı olan (422250) kilo arpa ve yulaf kapalı zarf usuliyle eksiltmeye konulmuştur.

2 — Şartnamesi İsparta'da tümen satın alma Ko. nunda ve İstanbul, Ankara Lv. amirlikleri Sa. Al. komisyonlarındadır.

İstekliler şartnameyi komisyonda okuyabilirler.

3 — İşbu (422250) kilo arpa ve yulaf muhammen tutarı (19001) lira 25 kuruştur.

4 — Şartnamesindeki yüzde yirmi beş miktar fazlası da dahil olduğu hal de ilk teminatı (1425) lira 9 kuruştur.

düf eden cuma günü saat 15.30 da İspartada tümen Sa. Al. komisyonunda yapılacaktır.

6 — İstekliler 8. 9. 939 cuma günü saat 14.30 a kadar teklif mektuplarını tümen satın alma komisyonu başkanlığına verecek veyahut gönderecekler dir. Bu saatten sonra verilen veyahut gönderilen mektuplar alınmıyacaktır. Saat ayarı tümen daire saatiyle yapılacaktır.

7 — 2490 sayılı kanunun hükümlerine ve bilhassa 32. maddesine uygun olmıyan mektupların sahipleri eksiltmeye iştirak ettirilmiyecektir.

(3862) 13935

Kuru soğan alınacak

Ankara Levazım Amirliği Satın Alma Komisyonundan :

1 — Ankara garnizon birlik ve müesseseleri ihtiyacı için 75 ton K. soğan K. zarfla eksiltmeye konmuştur.

2 — Tahmin bedeli 3450 lira olup muvakkat teminatı 258 lira 75 kuruştur.

3 — Eksiltmesi 11. 9. 1939 pazartesi günü saat 10 dadır. Şartname ve evsafı komisyonda görülebilir.

4 — Eksiltmeye gireceklerin eksiltme günü 2490 sayılı kanunun 2, 3. üncü maddelerinde istenilen belgeleriyle birlikte Ankara Lv. amirliği satınalma komisyonuna gelmeleri.

(4004) 13983

Sığır eti alınacak

Ankara Levazım Amirliği Satın Alma Komisyonundan :

1 — Edremit ve Ayvalık garnizonu birliklerinin senelik ihtiyaçları olan 75.000 kilo sığır eti eksiltmeye konulmuştur.

2 — Muhammen bedeli 16.975 liradır.

3 — Muvakkat teminatı 1325 lira 62,5 kuruştur.

4 — Eksiltme kapalı zarf usuliyle 8. 9. 939 cuma günü saat 16 da Edremit tüm satın alma komisyonu binasında yapılacaktır.

5 — Şartnameyi görmek isteyenler her gün iş saatinde komisyona müracaat etsinler Teklif mektupları saat 16 da teslim edilmiş olacaktır.

(4039) 13993

Devlet Orman İş.

Satılık çam tomruğu

Devlet Orman İşletmesi Karabük Revir Amirliğinden :

1 — Yalakkuzu bölgesi katiyatından Eski pazar istasyonunda istifte mevcut 679 adet muadili 528 metre mikâp 468 desimetre mikâp çam tomruğu açık arttırma ile satılacaktır.

2 — Tomrukların ayrıca başkesme payları mevcut ve kabukları soyulmuş olup hacim orta kutur üzerinden hesaplanmıştır.

3 — Tomruklara ait satış şartnamesi Ankarada orman umum müdürlüğünde Ankara, İstanbul orman çevirge müdürlükleriyle Karabük devlet orman işletmesi revir amirliğinde görülebilir.

4 — Tomrukların muhammen bedeli 13 lira 65 kuruştur.

5 — İsteklilerin % 7,5 muvakkat pey akçesiyle 2. 9. 939 günü saat 11 de Karabükteki revir merkezine müracaatları. (6393/3924) 13940

Satılık köknar tomruğu

Devlet Orman İşletmesi Karabük Revir Amirliğinden :

1 — Karabükte istasyonda revir önünde istifde mevcut 455 adet muadili 379 metre mikâp 488 desimetre mikâp köknar tomruğu açık artırma ile satılacaktır.

2 — Tomrukların ayrıca baş kesme payları mevcut ve kabukları soyulmuş olup hacim kabuksuz orta kutur üzerinden hesaplanmıştır. Tomrukların ekserisi 4 metreliktir. Yüzde yirmi beşi 6 ilâ 8 metre boyundadır.

3 — Tomruklara ait satış şartnamesi Ankara orman umum müdürlüğünde ve Karabükte devlet orman işletmesi revir âmirliğinde görülebilir.

4 — Tomrukların muhammen bedeli 13 liradır.

5 — İsteklilerin yüzde yedi buçuk muvakkat pey akçesiyle 31.8.939 günü saat 11 de Karabükteki revir amirliğine müracaatları.

(6608/4125) 14075

Kuru ot alınacak

Ankara Levazım Amirliği Satın Alma Komisyonundan :

Teslim yeri	Tutarı Lira	Miktarı Ton	İlk tem. Lira	İhale tar.	İhale saati
Demirköy Hd. A.	4860	108	365	29-8-939	15
Pınarhisar Tp. A.	18200	520	1365	„ „ „	15,30

1 — Yukarda teslim mahalli, tutarı, miktarı, ilk teminatı, ihale tarih ve saati yazılı kuru ot Demirköy için açık eksiltme, Pınarhisar için kapalı zarf usuliyle satın alınacağı ve ihalesinin 8-8-939 salı günü yapılacağı ilân edilmiş ise de talip çıkmadığından tekrar ihalesi yukarda yazılı olduğu üzere 29-8-939 gününe bırakılmıştır.

2 — Kapalı zarfla alınacak miktara talip olanların belli gün ve saatten bir saat evveline kadar teklif mektuplarını Vize tümen satınalma komisyonuna vermeleri, Açık eksiltmeye talip olanların aynı günde Ko. müracaatları.

3 — Evsaf ve şartnamesini görmek istiyenlerin mesai gün ve saatlerinde mezkûr komisyona müracaatları ilân olunur. (3791) 13738

Odun alınacak

Ankara Levazım Amirliği Satın Alma Komisyonundan :

Teslim yeri	Miktarı Kilo	Tutarı Lira. K.	İlk teminat Lira. K.	İhale saati
Babaeski P. A.	1040000	9360 00	710 00	15
Pınarhisar Top. A.	770000	5775 00	433 00	16

1 — Vize tümen birliklerinin senelik odun ihtiyacı yukarda gösterildiği şekilde münakasaya konmuştur. Eksiltmesinin 10-8-939 perşembe günü yapılacağı ilân edilmiş ise de talip çıkmadığından 4-9-939 gününe bırakılmıştır.

2 — Teslim mahalli miktarı tutarı muvakkat teminatı, ihale tarihi ihale saati yukarda gösterilmiştir.

3 — Talip olanların ihale gün ve saatinden bir saat evel teklif mektuplarını Vizede Tümen satınalma komisyon reisliğine vermeleri.

4 — Evsaf ve şartnamesini görmek istiyenlerin mesai gün ve saatlerinde meçkûr komisyona müracaatları. (3859) 13846

Sade yağı alınacak

Ankara Levazım Amirliği Satın Alma Komisyonundan :

1 — Tümen birliklerinin bir senelik ihtiyacı olan aşağıda miktarı, fiyatı, tutarı, ilk inancası yazılı 6500 kilo sadeyağı kapalı zarfla alınacaktır.

2 — Kapalı zarfla eksiltmesi 12 eylül 1939 salı günü saat 15 te İzmitte tümen satınalma komisyonunda yapılacaktır.

3 — Şartnamesi her gün İstanbul, Ankara, Eskişehir, Lv. âmirlikleri satınalma komisyonlarında ve İzmit'te tümen satınalma komisyonunda görülebilir.

4 — Her mevkiin ihtiyacı ayrı ayrı müteahhitlere de ihale edilebilir.

5 — İsteklilerin belli gün ve saatından bir saat evvel ilk inancalarını ihtiva eden kapalı zarflarını İzmitte tümen satınalma komisyonuna vermeleri lüzumu ilân olunur. (4040) 13994

Mevkii	Miktarı Kilo	Tah. Fiyatı Kuruş	Tutarı Lira Kr.	İlk inancası Lira Kr.
Merkez	19500	96	18720 00	1405 00
Adapazar	15600	96	14976 00	1123 20
Bolu	15600	96	14976 00	1123 20
Tuzla	6500	96	6240 00	468 00
Gebze	7800	96	7488 00	560 60
	65000		62400 00	4680 00

İcra ve İflâs

Ankara İcra Dairesi Gayrimenkul Satış Memurluğundan :

İpotek olup satılmasına karar verilen Ankara'nın Osman mahallesi Sarı kadı. So. kâin tapunun 67 pafta 357 ada 41 parsel No. sında kayıtlı bahçeli ev aşağıdaki yazılı şartlar dairesinde açık arttırma ile satışa çıkarılmıştır.

Evsaf ve müştemilât: Solu kapalı sağında 11 numaralı kapıdan girildikte zemini taş döşeli bir avlu üzerine kapısı açılan taşlık bir sofa üzerinde iki oda bir mutbah bir helası olan bir bölüm. Tekrar: Avludan girilen bir kapı ve sekiz basamakla çıkılan 1,70 tavanlı iç içe iki oda ve altında bir ağır ve tesisatsız bir mutbah ile ikinci bölüm. Avluya kapısiyle ve yirmi basamak ile çıkılan iki oda ve tesisatsız bir mutbahı olan üçüncü bölüm.

Avludan yirmi basamakla çıkılan ufak bir bir sahanlık üzerinde iç içe iki oda ve bir de aydınlıksız mutbah şeklinde kullanılan bir odayı muhtevi bölüm. Aynı sahanlık üzerinde girilen bir sofa ve bahçeye nazır bir odası olan boş bir bölüm. Ve sahanlık üzerinde iki bölümün müştereken kullanacağı bir helâ mevcuttur. Bu ev ahşaptır. Üst katında eletrik tesisatı vardır. Bahçe içerisinde zemin üzerinde bir mutbah bir sofa bir odayı müştemil ahşap diğer bir ev mevcuttur. Bu evin bitişinde Ankara taşından bir havuz ve takriben 100 metrelik plasası mevcuttur.

Yine bahçe içerisinde alacaklının ikamet ettiği zemin üzerinde üstü saç ile kapalı taştan yapılmış bir hol ve üzerinde sağlı sollu iç içe geçme ikişer odadan dört oda ve bir mutbah bir helayı müştemil bir ev vardır. İki odasında tavan taban mevcut ve diğer iki odasının tavanı tahta zemini şaptır. Elektrik tesisatı yoktur. Bahçe içerisinde sekiz metr derinliğinde büyük bir kuyu ve yirmi adedi yetişmiş olmak üzere 400 dört yüz adet ufak fidan vardır. Bunlardan bir kısmı akasya ve diğerleri meyva fidanları dır. Bu gayri menkul 7426 metre murabbaı sahasındadır. Necmettin tarafından tecavüz edilen 120 metre murabbalık mahallin arsası dahil ve üzerinde yapılan kısım hariç olmak üzere heyeti umumiyesine (20139 lira) yirmi bin yüz otuz dokuz lira kıymet konmuştur. Heyeti umumiyesi 465800 hisseden ibaret olup bunun (458400) satılıktır.

Satış şartlar :

1 — Peşin para ile 28. IX. 939 tarihine müsadif perşembe günü saat 10-12 ye kadar icra dairesi gayri menkul satış memurluğunda yapılacaktır.

2 — Talipler satılacak hisseye takdir edilmiş olan yukarıdaki muhammen kıymetin % 7,5 nisbetinde pey akçesi veya millî bir bankanın teminat mektubu ile kanunen teminat olarak kabul edilen hazine tahvilleri getirilecektir.

3 — Satış günü artırma bedeli hisseye takdir edilen kıymetin % 75 ni bulduktan ve üç defa bağırıldıktan sonra mezkûr günün saat on ikisinde en çok arttırana ihalesi yapılır.

4 — İşbu tarihteki arttırma teklif edilen muhammen bedelin % 75 ni bulmadığı takdirde 13. X. 939 tarihine müsadif cuma gün saat 10 - 12 ye kadar yapılacak ikinci arttırmada en çok arttırana ihale edilecektir.

5 — Bir ve ikinci arttırmalarda ihale bedeli ihaleyi müteakip verilmediği takdirde üzerine ihale edilen talibin talebi üzerine ihale tarihinden itibaren kendisine paranın verilmesi için yedi gün kadar mühel verilecektir. İşbu müddet zarfında ihale bedeli yatırılmadığı takdirde bozulacak ve bu tarihten evel en yüksek teklifte bulunan talibe almağa razi olup olmadığı sorulduktan sonra teklif vechile almağa razi ise ihale farkı bir evelki müşteriden tahsil edilmek üzere işbu talibe ihale edilecektir. Teklif vechile almağa razı olmazsa gayri menkul 15 günlük ikinci arttırmağa çıkarılacaktır. En çok arttıran talibe ihale edilecektir.

6 — Her iki arttırmada gayri menkul sahibine ihale edildikte tapu harcı müşteriye ihale tarihine kadar olan müterakim vergi ve tellaliye resmi satış bedelinden ödenecektir. Alâkadarların gayri mekul üzerindeki hakları ve hususiyle faiz ve masrafa dahil olan iddilarının evrakı müsbiteleri ile yirmi gün içinde dairemize bildirmeleri lâzımdır. Aksi takdirde hakları tapu sicilli ile sabit olmadıkça satış bedelinin paylaşmasından hariç tutulacaklardır.

7 — Arttırmıya iştirak edecekler 30 VIII. 939 tarihinden itibaren 938/32 numaralı dosyamızda açılan arttırma şartnamesini okuyabileceklerdir.

3198

İstiklâl Lisesi Direktörlüğünden :

1 — İlk, Orta ve Lise kısımlarına yatılı veya yatısız kız ve erkek talebe kaydına başlanmıştır.
2 — Bu yıl yeniden az talebe alınacağından mektebe girmek istiyenler biran evvel müracaat etmelidirler.
3 — Eski talebe eylülün onuncu gününe kadar gerek mektupla, gerek mektebe başvurarak kaydını yenilemelidir. Eski talebenin eylülün onundan sonra yapacakları müracaat kabul edilmiyecektir.
4 — Bütünleme ve engel sınavları eylülün birinde başlıyacaktır.
5 — İstiyenlere mektebin kayıt şartlarını bildiren tarifname parasız gönderilir.

Adres: Şehzadebaşı, Polis karakolu arkası. Telefon: 22534 (5053)

ESKİ FEYZİATİ

Yatılı BOĞAZİÇİ LİSELERİ Yatısız

Ana sınıfı ve ilk kısmı Bebekte eski Fransız mektebi binasında, kız ve erkek kısımları ayrı dairede olmak üzere lise ve orta okul.
ARNAVUTKÖYÜNDE TRAMVAY CADDESİNDE ÇİFTE SARAYLARDA
Kayıt için her gün saat ondan on yediye kadar Çifte Saraylarda Okul Direktörlüğüne müracaat edebilirler.
İstiyenlere mektep tarifnamesi gönderilir. Telefon: 36210

Nişan taşında eski Feyziye

Yatılı Yatısız IŞIK LİSESİ Kız Erkek

Memleketimizin en eski hususî lisesidir. Ana, ilk, orta ve lise kısımları vardır. Kayıd için her gün mektebe müracaat edilebilir. İstiyenlere mektep tarifnamesi gönderilir. Telefon: 44039 (5055)

İstanbul Amerikan kolleji

KIZ KISMI

Kız kısmında Leylî yer kalmamıştır. Lise ihzarî sınıfı için de kayıt kapanmıştır. Müdüriyet

Kolaylık-Şıklık

Her şeyden evvel kolaylığı arayan spor meraklısı Bayanlar, onlar için yapılmış olan bu sentür-külotları giyerek şıklığı da temin etmiş olurlar. Hututu inceltir Vücudun tenasübünü düzeltir ve en şedid hareketlerde bile kat'iyyen kaymaz.
Fiyatı: 7 1/2 liradan itibaren.
Satış yeri yalnız:
J. Roussel Paris
İSTANBUL, Beyoğlu Tünel meydanı 12 No.lu. Mağazamızı ziyaret ediniz veya 19 No.lu tarifemizi isteyiniz. Fiyatlarımızda büyük tenzilât.

SAÇ BAKIMI GÜZELLİĞİN EN BİRİNCİ ŞARTIDIR

PETROL NİZAM

Kepekleri ve saç dökülmesini tedavi eden tesiri mücerrep bir ilâçtır.
Her eczanede arayınız. Yapıldığı yer
NİZAMETTİN DİLER TAKSİM Eczanesi 5014

Dr. Asaf Koryak

Deri, saç, tenasül hastalıkları mütehassısı. Belediye sırası REHBER Ap. Saat 15 - 19 Ev ve muayenehanede Tl.: 3618

FOSFARSOL

Kan, Kuvvet, İştah Şurubudur.

FOSFARSOL; Daima kanı temizleyip çoğaltır, tatlı bir iştah temin eder, vücude gençlik ve dinçlik verir. Her eczanede bulunur.

Sıhhat Vekâletinin 26. 11. 932 tarih ve 3/26 numaralı ruhsatını haizdir 5035

Sizde böyle güzel resimler çekebilirsiniz

"KODAK" SIZ Gezintileriniz Eğlentileriniz Keyfiniz TAMAM SAYILMAZ

Hatıralarınızı ebedileştiriniz "KODAK"

"VOLLENDA" 620

Yeni Krome model, küçük, şık, sağlam
Anastigmat 1:4.5 Kompür Otomatik
BU GÜNÜN MODERN MAKİNESİ

36 liradan başlar

6×9 sm.

KODAK satıcılarından arayınız ve ya şu adrese müracaat ediniz
KODAK Şirketi — Beyoğlu, İstanbul

Enstitüler

Beyaz sabun alınacak

Ankara Yüksek Ziraat Enstitüsü Rektörlüğünden :

1 — Kurumumuz çamaşırhanesi ve laboratuvarları için lüzumu olan şartnamede evsafı gösterilen (4,000) kilo beyaz sabun açık eksiltme usuliyle satın alınacaktır.

2 — Muhammen bedeller (1520) ve muvakkat teminatı (114) liradır.

3 — 4. 9. 939 tarihine müsadif pazartesi günü saat 11 de rektörlük binasında müteşekkil komisyon tarafından ihalesi yapılacaktır.

4 — Daha fazla izahat ve parasız şartname almak isteyenler enstitü daire müdürlüğüne müracaatları.

(3863) 13874

Mobilya yaptırılacak

Ankara Dil ve Tarih - Coğrafya Fakültesi Direktörlüğünden :

A — Fakültenin yeni binası için yaptırılacak muhtelif cinste mobilyenin kapalı zarf usuliyle münakasası keşif bedelleri değiştirilerek tekrar münakasaya konulmuştur.

B — Muhammen bedeli 57463 lira 90 kuruştur.

C — İstekliler fennî şartname ve resimleri almak için Ankara mektepler muhasebeciliğine 25 lira yatıracaklar ve alacakları makbuzla fakülte hesap memurluğuna müracaat edeceklerdir.

Ç — % 7,5 muvakkat teminat bedeli 4309 lira 79 kuruştur.

D — İhale 8. 9. 1939 cuma günü saat 16 da Ankara mektepler muhasebeciliğinde yapılacaktır. Teklif mektuplarının ihaleden bir saat eveline kadar mezkûr muhasebecilik veznesine teslim edilmiş bulunması lâzımdır.

(4014) (14001)

Tapu ve Kadastro

Alâkadarlara

Tapu Kadastro Umum Müdürlüğünden :

Hatay vilâyetinin kadastrosu yapılacaktır. 2613 sayılı kadastro ve tapu tahrir kanununun 8 inci maddesimucibince keyfiyet gayrimenkul sahiplerince de malûm olmak üzere ilân olunur. (4114) 14104

AKROER

YAPI VE YOL MÜHENDİSLİĞİ

Her nevi inşaat projeleri, hesabat ve kontrol işleri yapılır ve inşaat taahhüt olunur.
Kınacı han No. 28 Ankara
Tel: 1219 (3178)

Zayi — Bünyan kazasının Sarıoğlan nahiyesi ilk mektebinden aldığım 119 numaralı şehadetnamemi kaybettim. Yenisini alacağımdan eskisinin hükmü olmadığı ilân olunur.
İbrahim ULUĞ 3212

U L U S — 20. inci yıl. — No: 6491
İmtiyaz Sahibi
İskender Artun
Umumî Neşriyatı İdare Eden
Yazı İşleri Müdürü
Mümtaz Faik FENİK
Müessese Müdürü: Naşit ULUĞ
ULUS Basımevi ANKARA

Harta ve Proje işleri

Devlet Ziraat işletmeleri kurumundan:

Manavgatın Ulan, Nifrit ve Sorkun ovalarının sulanması için harita alınması ve proje tanzimi işi kapalı zarf usulü ile eksiltmeye konulmuştur.

Muhammen bedeli T. L. 6300.— (Altı bin üç yüz) liradır.

Eksiltme 28 Ağustos 1939 pazartesi günü saat 15 de Devlet Ziraat İşletmeleri Kurumu Umum Müdürlüğünde yapılacaktır.

Muvakkat teminat T. L. 473.— (dört yüz yetmiş üç) liradır.

Eksiltme evrakı Devlet Ziraat İşletmeleri Kurumu İnşaat Servisi ve Ziraat Vekâleti Su İşleri Mütehassıslığından alınabilir. (3351) 13317

HORSEY HORSEY (Palais Glide)

CHESTNUT TREE

Seven Star Band Cazı tarafından muvaffakiyetle çalınmış ve Thomas Bruce tarafından okunmuş gayet parlak anrejistre edilmiş olan bu plâğı pek yakında COLUMBİA plâklarında dinliyeceksiniz. Aynı zamanda BAYAN HİKMET tarafından okunmuş

ZEHRA (Tango)

GİT ARTIK SENİ İSTEMEM (Tango)

Plâğını arayınız.
COLUMBİA Plâk Şirketi dünyanın en büyük plâk fabrikasıdır.

Boğaziçi Lisesi Müdürlüğünden :

Lise ve Orta okul bütünleme imtihanlarına 1 Eylül Cuma günü ve olgunluk imtihanlarına 9 Eylül Cumartesi günü başlanacağı ilgili talebeye bildirilir. 5054

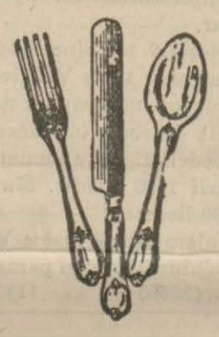

Lokanta ve Gazinoların nazarı dikkatine

Fabrikamızın BAŞKURT markalı yerli mamulâtımızı görmeden: ÇATAL, KAŞIK ve BIÇAK takımlarını almayınız.

Bütün mallarımız hem kalite itibarile Avrupanınkinden daha yüksek ve hem de fiatça yüzde OTUZ daha ucuzdur.

Ankara satış merkezi: Niyazi Kırımman ve Ortağı Anafartalar caddesi. No. 93 Tel. 1973 2929

TACETTİN GÜRTAN
BÜYÜK MOBİLYA MAĞAZASI

MODERN - TEMİZ MALZEME VE BİRİNCİ SINIF İŞÇİLİK İSMARLAMA - HAZIR

İSTANBUL - SULTAN HAMAM FİNCANCILAR YOKUŞU No. 65 — Telefon: 22321

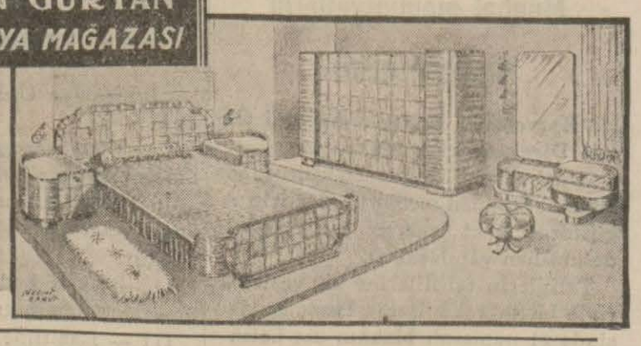

Türk Hava Kurumu

Büyük Piyangosu

Beşinci keşide 11 Eylül 939 dadır

Büyük ikramiye 50.000 liradır

Bundan başka: 15.000, 12.000, 10.000 liralık ikramiyelerle 20.000 ve 10.000 liralık iki adet mükâfat vardır...

YENİ SİNEMALAR SUS

YENİ

BU GECE
KATİA
Danielle Darrieux

Gündüz iki film
1 - Karakorsan
2 - Bosna saray faciası
Seanslar:
14,45 - 16,45 - 18,45 Gece 21 de

HALK

BU GÜN BU GECE
İki film birden
1 — Kızıl Atlı Haydutlar
2 — Demir Bacaklı Haydutlar
Seanslar:
14,30 - 16,30 - 18,30 - Gece 21 de

Halk matinesi 12,15 de
DİKTATÖR

SUS

BUGÜN BU GECE
İki film birden
1 - Sevişmek arzusu
Marlene Dietrich
2 - Şark cesareti
Seanslar:
12 - 14 - 16 - 18 - Gece 20,30 da

BUGECE CEBECİ Açık Hava Sinemasında 1 — Lorel - Hardi Hindistanda İki film 2 — İntikam yolu (türkce)