Pazartesi
21
AĞUSTOS
1939
5 KURUŞ

Ulus Basımevi
Çankırı Caddesi, Ankara
Telgraf: Ulus · Ankara
TELEFON
Müessese Müdürü 1144
Başmuharrirlik 1371
Yazı İşleri Müdürü 1061
Yazı İşleri 1062
İdare 1064.

ULUS

ADIMIZ ANDIMIZDIR

Bugün
SPOR
Haberlerimiz 5 inci sayfamızda

Millî Şefin başvekilimizle beraber Edirne'de alınmış bir resimleri

Millî Şef'imiz Edirne'de

İnönü şehir plânını ve su işlerini tetkik ettiler

Cümhurreisimiz plânın tatbiki ve asfalt yola devletin yardım ve alâka göstermesi için direktifler verdiler

Edirne, 20 (Hususî muhabirimiz telefonla bildiriyor) — Geceyi hususî vagonlarında geçirdikten sonra bugün öğle üzeri Kırklarelinden ayrılan Millî Şef İnönü refakatlerinde Başvekil Refik Saydam ve mutat zevat olduğu halde otomobile binerek Malkara sahasına giderek iki tarafın hareketleri hakkında Mareşal ve kumandanlardan izahat almışlardır. Millî Şef bir müddet meşgul olduktan sonra saat 17.30 da Edirne'ye teşrif buyurmuşlardır. Cümhurreisimizin Edirne'yi şereflendirecekleri geç haber alınmış olmasına rağmen halk, şehrin giriş noktası olan Kıyık önünde ve büyük caddelerde birikmiş bulunuyordu. Millî Şef, refakatlerinde Başvekil ve burada bulunan vekillerimizden başka Edirne mebuslarından Dr.Nazım Memik, Faik Kaltakkıran, Osman Şahinbaş, Fuat Balkan ve Kırklareli mebusu Şevket Ödül olduğu halde saat tam 17.30 da Kıyık'taki göçmen mahallesi önünden geçerek şehrimizi şereflendirmişlerdir.

Millî Şef Edirne plânını tetkik ettiler

İsmet İnönü burada umum müfettişlik başmüşaviri, vali, belediye reisi, emniyet müdürü ve kalabalık bir halk tarafından karşılanmış ve bir iki dakikalık tevakkuftan sonra Kıyık yolunu takiben doğruca belediyeye gelmişlerdir.

Cümhurreisimiz belediye dairesinin riyaset odasında Başvekil, Vekiller, mebuslar, ve belediye reisiyle bir müddet konuştuktan sonra Profesör Egli tarafından yapılan 1/5000 mikyasındaki şehir hartasını tetkik buyurmuşlardır. İnönü harta üzerinde şehrin vaziyeti hakkında general Kâzım dirik, vali ve belediye reisinden izahat almışlar ve bilhassa şehrin müstakbel imar hareketleri üzerinde Başvekil ve Nafıa Vekili ile birlikte uzun boylu durmuşlardır.

Plânın tatbikinde devlet yardımı

Hazırlanan plânın tatbikinde devlet yardımının lüzumunu duyan Millî Şef, bu tarihî şehrin en yakın bir istikbalde mevkii ve tarihî kıymeti ile

(Sonu 3. üncü sayfada)

Ticaret Vekilimiz dün Enternasyonal Fuarı açtı

Son kırk sekiz saat içinde İzmir'e gelen ziyaretçilerin sayısı 9821 dir

İzmir, 20 a.a. — Dokuzuncu enternasyonal İzmir fuarını açmak üzere bu sabah saat 11 de İstanbuldan Ege vapuru ile Ticaret Vekili Cezmi Erçin refakatindeki zevat ile birlikte şehrimize gelmiştir. Vâli Ethem Aykut, müstahkem mevki komutanı General Rasim Aktuğ, belediye reisi Dr. Behçet Uz ile İzmirde bulunan saylavlar, emniyet müdürü ve matbuat ve borsa reis ve memurları ve teşekküller ve cemiyetler mümessilleri tarafından karşılanmıştır.

Rıhtımda bir bando mızıka ile askerî kıta ve bir polis müfrezesi tarafından rasimei ihtiram ifa kılınmıştır.. Vekil, yayan olarak kendisini karşılıyanlar ile birlikte Cümhuriyet meydanına kadar gitmişler ve orada otomobile binerek belediye reisi ile birlikte fuarı teftişe gitmişlerdir.

(Sonu 8. inci sayfada)

İzmir fuarında 9 Eylül kapısı

Ticaret Vekilimiz B. Cezmi Erçin'in nutku

"Fuar, yurtta sulh, cihanda sulh düsturumuzun tam bir tezahürüdür"

İzmir, 20 a.a. — Ticaret Vekili Cezmi Erçin, bugün Fuârı, aşağıdaki nutukla açmıştır:

"— Büyük bir gayretin ve yaratıcı bir insan kudretinin eseri olan dokuzuncu İzmir enternasyonal fuarını açmak vazifesini pek muhterem Başvekilim bana tevdi buyurdular. Bu şerefli vazifeyi sevinçle ifa ederken fuarın bugünkü mütekâmil hale gelmesinde büyük hissesi olan gayretli ve çalışkan arkadaşımız Belediye Reisi Dr. Behçet Uz'a ve kendisine yardımlarını esirgemiyen mesai arkadaşlarına hassatan teşekkür ve takdirlerimi arzederim. Fuara resmen iştirâk eden İngiltere, Fransa, Sovyet Rusya, Almanya, İtalya, kardeş İran, Ro-

(Sonu 8. inci sayfada)

Ticaret Vekilimiz B. Cezmi Erçin

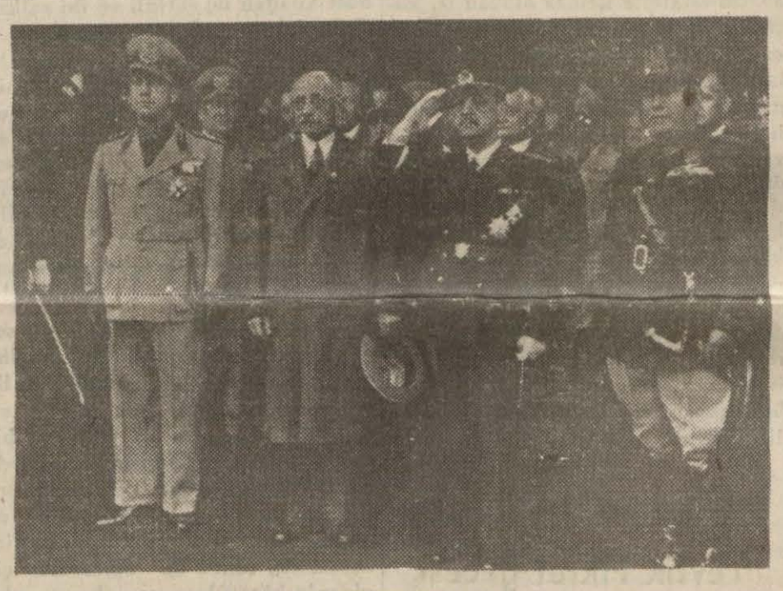

Macar Başvekili Kont Teleki ile Hariciye nazırı Kont Çaki'nin son Roma ziyaretleri esnasında Musolini ve Kont Ciano ile alınmış resimleri.

Mısır askerî heyeti Trakya'ya gitti

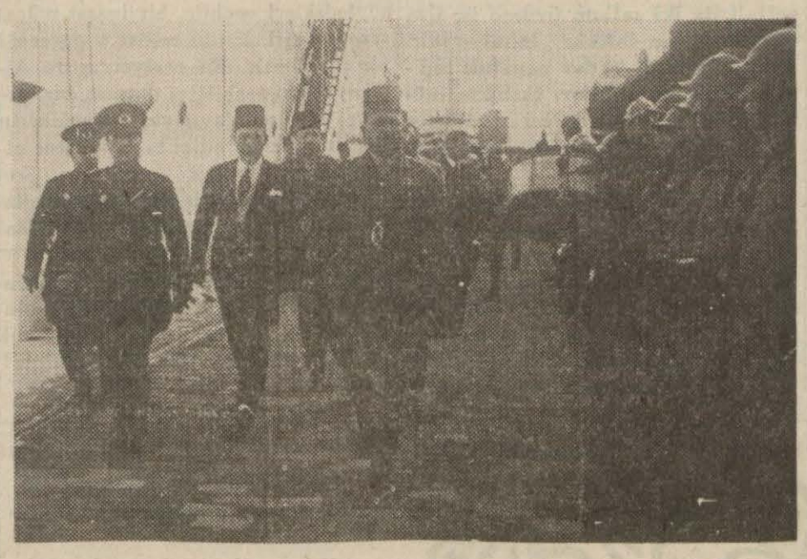

İstanbul, 20 a.a. — Hükümetimizin misafiri bulunan Mısır askerî heyeti, bugün öğleden evel Gülhane hastanesine gelerek merhum emekli orgeneral Galip ile doktor general Avni'nin cenaze töreninde bulunmuşlardır.

Bundan sonra otomobillerle Ayazağa'ya giderek süvari binicilik okulunu ziyaret etmişler ve oradan gene otomobillerle Bebek'e inerek öğle yemeğini Mısır sefaretanesinde yemişlerdir.

Saat 15,30 da sefaretaneden hareket eden heyet, saat 16 da Taksim meydanına gelmiş ve askerî merasimle selâmlanmıştır.

(Sonu 3. üncü sayfada)

İSTANBUL BOMBARDIMAN ALTINDA!..

İstanbul'da yapılan pasif müdafa tecrübesinin tam bir muvaffakiyetle neticelendiğini dünkü sayımızda yazmıştık. Bu tecrübenin muhtelif safhalarını gösteren resimler 7 inci sayfamızdadır

B. Ali Haydar Aktay dün itimatnamesini verdi

Moskova, 20 a.a. — Yeni Türkiye büyük elçisi Ali Haydar Aktay, bugün, Sovyetler Birliği yüksek sovyet divanı reisi Kalenin tarafından kabul

Çemberleyn Londraya döndü

Macaristan'ın işgâli Polonya istiklânini tehdit eder mahiyette telâkki olunursa

Paris ve Londra garantiyi tatbik edecek

Berlin, 20 a.a. — Alman askerî hazırlıklarının geniş mikyasta devam etmesine, Polonyaya karşı gazetelerin şiddetle hücum eylemelerine rağmen hemen harekete geçilmesi için henüz bir karar verilmemiştir.

27 ağustosta Hitler'in bir nutuk iradedeceği Tanenberg merasiminin yapılmasından ve Nurenberg kongresinin toplanmasından vaz geçildiğine dair bir şayia dolaşmış ise de alâkadar mahfillerde hiç bir değişiklik der piş edilmediği beyan olunmaktadır.

Sonbahar manevralarına hazırlık

Berlin, 20 a.a. — Alman gazeteleri,

(Sonu 3. üncü sayfada)

Almanya'dan Sovyetlere iki yüz milyonluk kredi

Yeni ticaret anlaşması dün Berlinde imzalandı

Berlin, 20 a.a. — Alman - Sovyet ticaret muahedesi dün burada imzalanmıştır.

Yarı resmî mahfilden bildirildiğine göre, alman siyasî ve iktisadî mahafili bu muahedenin iki memleket münasebetlerine yeni bir hamle verecği

Danzig hududunda boyuna siper kazılıyor!

Dikenli tellerin döşenmesi bitti

Şehrin muhtelif yerlerine hava müdafaa topları yerleştirildi

Danzig, 20 a.a. — Askerî hazırlıklara ve bilhassa hudut boyunca sperler inşasına hararetle devam edilmektedir. Dikenli tellerin konması işi bitmiştir.

Danzig'in hava meydanında ve civarında muhtelif noktalarda çukurlar ve sperler göze çarpmaktadır. Buralara tayyare dafi topları yerleştirileceği anlaşılmaktadır.

Varşova, 20 a.a. — Alman polisi dün Silezya'daki

Milletler Cemiyeti Danzig yüksek komiseri

TARLAYA TOHUM EKER GİBİ BALIĞI SUYA EKİP YETİŞTİRMEK KABİL MİDİR?

BALIK ZİRAATİ

Bu lezzetli mahlûklar suda nasıl ürerler?

Hydrobiolog Dr. Kemal Bayrakçı geçen akşam radyoda "Balık ziraati„ ismi altında çok enteresan ve alâka ile dinlenen bir konferans vermiştir. Bu konferansı radyoda dinlemiyenlerin merakla okuyacaklarına şüphe yoktur. Dr. Kemal Bayrakçı'nın konferansını bazı yerleini kısarak koyuyoruz:

Bu sefer neden bahsetmek istediğimi bizim spiker arkadaş demin söyledi. Ne olur ne olmaz ben de bir tekrar edeyim:

Balık ziraatinden...

Tuhaf, balık ziraati de olur mu ya?

Evet olur; fakat kara ziraatinden biraz farklı olmak şartiyle... Karada yapılan ziraatte tohumun büyüyüp mahsul verdiği yer topraktır. Su ziraati ismini verebileceğimiz balık ziraatinde ise tohumun büyüdüğü yer, toprak değil, *sudur.*

Şu halde, biz denizden uzak bir mahalde, tahminen bir metre derinliğinde bir çukur kazsak, ve bunu su ile doldursak, ondan sonra da içerisine balık tohumu atsak, burada mükemmel surette balık yetişir.

Şüphesiz bu balıklar, tatlı su balıklarıdır. Çünkü, bunları denizden uzak yerlerde yetiştirmek meselesi, işin esasıdır. Tatlı su balığı deyip geçmiyelim;

Bu balıklar Avrupa'da deniz balıklarından daha makbul tutulurlar ve ekseriyetle deniz balıklarından beş altı misli pahalıya satılırlar. Deniz balıklarında olduğu gibi, tatlı su balıklarında da en büyük maharet, bunların pişirmesini bilmektedir. O zaman insan tatlı su balığı ile deniz balığı arasındaki farkı daha güzel anlar.

Size burada, sadece 100 çeşitten fazla tatlı su balığı yemeği yapılabileceğini arzedersem, boşuna konuşmadığımız pek âlâ anlaşılır. Avrupa'da birçok zenginler tâ Alp dağlarına kadar giderek, buralardaki erimiş kar suları içerisinde yaşıyan âlâ balıkları avlamağı, ve onları taze taze yemeği en büyük zevk addederler; her fırsatta da bu zevkten geri kalmazlar.

Meşhur balık meraklılarının başında gelen (Ruzvelt, Çemberleyn, Danimarka kıralı Kırıstiyan) gibi şahsiyetlerin isimleri, bu söylediklerimi teyit edecek mahiyettedir zannındayım.

Tatlı su balıklarının mebzul ve lezzetli olabilmeleri için yaşadıkları suyun güneş görmesi, kireçli olması ve bir de *akar* cinsinden bulunması umumiyetle şarttır. Bu üç şartın hepsinin memleketimizin bir çok noktalarındaki sularda mevcut olduğunu daha şimdiden söylemek mümkündür. Şu halde, Türkiye'nin yalnız denizlerinin değil, ayni zamanda tatlı sularının da mühim birer servet menbaı olduğu, kendiliğinden anlaşılır.

Tatlı su balıklarının en nefisi ala balıktır.

Bursa'daki Uludağ'ı, Ankara civarındaki Abat gölünü, Gümüşhane yanındaki Karadere'yi; Alâ balığın bulunduğu sulara birkaç misal olmak üzere zikrediyorum. Böyle suların memleketimizdeki sayısı, hadsiz hesapsızdır. Bu balık, Avrupa'da hemen havyar kadar makbuldür. Hattâ, tayyarelerle Danimarka'dan Fransa'ya ve Mısır'a kadar nakliyat yapılmaktadır.

Sıhhî bakımdan da bir takım faydaları olan nefis Alâ balıklarımız, halk için emsalsiz bir gıda teşkil edebilecekleri gibi, çok müsait şartlarla her tarafa ihraç da olunabilirler.

Bu balıkların erkekleri, bilhassa şeker hastalığına karşı kullanılan İnsulin imâlinde de külliyetli miktarda istimal olunmaktadırlar.

Hattâ, bu iş için ilâç fabrikalarının ayrıca balık ziraati yaptırdıklarını çok yakından biliyorum. Son zamanlarda şeker hastalarına doğrudan doğruya erkek Alâ balık yedirmek suretiyle bir takım kilinik tecrübelerinin yapılmakta olduğunu, meslek mecmualarında okumaktayız.

Bu şifalı ve lezzetli mahlûkların memlekete seyyah celbetmek bakımından da ehemiyeti az değildir. Çünkü, sırf bu balıkları avlamak için günlerce yolculuk yaparak muhtelif yerlere seyahat eden ecnebî meraklıların sayısı oldukça fazladır.

Şimdiye kadar hep iyi tarafını anlattığım bu balıkların yalnız bir kusuru vardır; o da: bunların çobuk ürememeleridir.

Meselâ, bir gölden devamlı olarak bir iki sene Alâ balık tutuldu mu, üçüncü sene burada balık miktarının derhal azaldığı belli olur.

İşte her lezzetli ve makbul şeyde olduğu gibi, Alâ balıkların çoğalmasında da tabiat pek kıskanç davranmıştır.

Fakat, insan zekâsı buna da çare bulmuş, ve tabiattaki bu tekessür hâdisesini, balık ziraati şeklinde tekâmül ettirmiştir. Şimdi, bu sayede bu balıklardan bol bol yetiştirilmekte ve oldukça mühim paralar kazanılmaktadır;

Yukarıda söylediğim gibi, balık ziraati, esasını balıkların tabiattaki tekessürlerinden almıştır.

Balık ziraatinin ne olduğunu anlamak istiyorsak, bu noktada, yani balıkların tabiattaki tekessürleri üzerinde biraz durmak lâzımdır.

Balıklarda erkeklik dişilik denilen cinsiyet farkı mevcut olduğu halde bunlarda, diğer mahlûkattaki gibi çiftleşmek yoktur. Yani dişi bir balığın bulunduğu suya döktüğü yumurtaların hiç birisi derhal yavru meydana getirecek vaziyette değildirler. Ancak bu yumurtalar dişi balıklar tarafından tam bakir olarak döküldükten sonra, erkek balıkların Sperme dediğimiz tohumları ile suda aşılanırlar, (daha doğrusu telkih olunurlar) ve bundan sonra yavru verecek bir vaziyete girerler.

Demek oluyor ki, tabiatta dişi balıkların sulara attıkları yumurtalar, erkek balıkların ayni tarzda bu suya attıkları tohumlarla *vücutlarının dışında*, yani döküldükleri yerlerde, birleşiyorlar ve yavru meydana getirebiliyorlar.

Malûm ya, buradaki su, deniz değil hakikî tatlı sudur.

İşte denizdeki erkek tohumları denizin tuzlu suyunda on beş dakika yaşıyarak dişi balıkların attıkları yumurtaların yarısından fazlasını telkih edebildikleri halde, tatlı suda bu erkek tohumları bir dakikadan fazla yaşıyamamaktadırlar, ve böylece tatlı sudaki yumurtaların yüzde sekseninden fazlasını daha aşılamadan ölmektedirler. Bu suretle Ala balıkların tekessürleri gayet az mikyasta olmaktadır. Çünkü, dişilerin attıkları yumurtaların pek mühim kısmı telkih olunmamakta, ve neslin temadisi de zorlaşmaktadır.

Bundan tahminen 180 sene evel Alman mütehassıslarından Yakobi, 10 sene kadar bu mesele ile laboratuvarlarında meşgul olmuş ve sulardaki bu tekessür zayiatının tamamen önüne geçebilmiştir.

(Sonu 5. inci sayfada)

Köy dâvaları

10 - 50 liralık dâvâlara köy mahkemeleri bakacaklar

Adliye vekâleti köy kanununun 49, 50 ve 51 inci maddelerinin tatbik şekli hakkında alâkalılara bir tamim yapmıştır. Köy ihtiyar heyetlerinin bakmak salahiyetinde oldukları davalara temas eden bu tamim de, 10 liradan 50 liraya kadar olan ve köy ihtiyar heyetlerince görülen davalar hakkında şu izahlar yapılmaktadır :

"442 sayılı köy kanuniyle köy ihtiyar meclislerine rüyet salâhiyeti tanınan davaların mahkemelerce bu kanunda tayin edilen tahditler nazara alınmıyarak rüyet edilmekte olduğu muhabere ve müracaatlardan anlaşılmaktadır.

Köylülere taallûk eden 50 liraya kadar ihtilâflı işlerin alakalılarını beyhude masraflardan vikaye ve işi tesbit bakımından sulhan hal ve bir karara bağlanması maksadına istinat ederek köy ihtiyar meclislerine o suretle salâhiyet tanıyan köy kanununun 49, 50 51 inci maddesinde yazılı usulî ve istisnaî hükümlerin halen merî olması ve 50 ve 51 inci maddelerindeki sarahata tevfikan taraflar arasında 10 liradan yukarı 50 liraya kadar ödünç para ile 10 liradan yukarı alım, satım, icar, ücret vesair alacaktan dolayı tahaddüs eden ihtilâf ve davalarda evelâ ihtiyar meclisine müracaat mecburiyetinde bulunduğu ve müracaat üzerine ihtiyar meclisinin iki tarafı uzlaştırarak keyfiyetin bir kâğıt üzerine tevsik ve temhir edecekleri veyahut taraflar uzlaşmamakla beraber ihtiyar meclisinin hakemliğini kabul eyledikleri ve meclisin sebkeden ihtilâf hakkında karar verdiği takdirde gerek sulh üzerine ve gerek hakem sıfatiyle ittihaz olunan bu kararın istinaf ve temyizi mümkün olmadığı cihetle katî bulunduğu bununla beraber böyle bir uzlaşma elde edilmemesi halinde veyahut ihtiyar meclisinin hakemliği kabul edilmediği ahvalde de mezkûr meclisin 10 liraya kadar ittihaz edeceği kararların katî olduğundan dolayısiyle 10 liradan yukarı mebaliğ hakkında ittihaz olunan karara kanaat etmiyen tarafın sulh mahkemesine müracaat hakkın derkâr bulunduğundan köylülere ait olacak davalarında köy kanununda tayin edilmiş olan bu hususî hükümlerin göz önünde bulundurulması hususunun bilûmum mahkemelere tamimen tebliği temenni olunur.„

Zonguldak halkevinde Tevfik Fikret gecesi

Zonguldak, 20 a.a. — Dün gece halkevinde tertip edilen bir toplantıda şair Tevfik Fikret'in hatırası yâdedilmiş, bu münasebetle bayan Nigâr tarafından merhumun türk edebiyatına yaptığı hizmetleri tebarüz ettiren bir konferans verilmitşir. Gene bu toplantıda, 19 ağustos gününün Zonguldakta ilk kaza teşkilâtının kuruluşu günü olması münasebetiyle de Hilmi Uluğ verdiği bir konferansta, eskiden bir köy halinde olan Zonguldak'ın şimdiki göz kamaştırıcı inkişaf ve terakksini anlatmıştır. Bu konferansları müteakip sinema gösterilmiştir.

Devrek Halkevini ziyaret

Zonguldak, 20 a.a. — 100 kişilik bir halkevi grupu devrek halkevini ziyarete gitmiştir. Bu geziye vali de iştirak etmiştir.

Günün peşinden

FUAR

İzmir enternasyonal fuarı dün açılmıştır. Bu seneki fuar, beynelmilel âlemin buhranlı anlarına rast gelmiş olmasına rağmen on bir milletin bayrağını, sulh ve mübadele iş birliğinin güzel bir tezahürü olarak toplamıştır.

Türkiye halkı, İzmir fuarına daima artan bir alâka ve muhabbet göstermektedir: fuarı beş sene evel 300 bin kişiyi bulmıyan bir kalabalık gezmişti. Geçen sene bu miktar bir milyona yaklaşmıştır. Bu seneki sayının artış seyrinde yeni bir merhale olması beklenmektedir. Devlet demiryolları gişelerinden fuar için alınan biletlerin sayısı bu ihtimale kuvet veriyor.

İzmiri görmek ve İzmir'in inkişafını alâka ile takip etmek, senelerin mukayesesini yapmak ve bu kıyaslamadan neticeler çıkarmak şu enteresan neticeyi bildiriyor: İzmir, büyük harpten önce, bazı bakımlardan İstanbul'dan da üstün olan bir iş, ticaret, hareket merkezi idi, istilâ gördü, bu iş, hareket ve ticaret şehri olmak vasfını temsil ettikleri sanılan gayritürk nüfusundan mühim bir kısmını kaybetti, harap, yıkık, durgun bir şehir olarak cümhuriyetin eline geçti.

Bugün İzmir'de ne varsa, tamamiyle *bizim*'dir. Orada millî vasıf olarak her şeyi, on beş sene içinde biz kurduk.On sene evel "— Acaba Kordon boyunun o eski halini görecek miyiz?„ diye yananların gözleri, fuarın muhteşem manzarası ve onun önünden akan mesut vatandaşselleri karşısında ne hissediyor?

Tezatlar:

Şehrimizde birinci sınıf tanınan lokantalardan birine, ucuzlıyan biradan içmek arzusiyle giden bir dost aileden üç şeftali ve iki salkım üzüm için tam üç lira istenmiştir.

Parayı emeksiz kazanamıyan bu dost, anlatmak istemiş ki, bu şehirde en iyi üzümün kilosu otuz, şeftalinin kırk kuruştur ve gene bu şehirde, böyle yerlerin ikide bir koz olarak ileri sürdükleri ne dükkân kiralarının yüksekliği, ne mükellefiyetler ve saire ne mantık ve ne de nisbet mefhumunun bağdaştıramıyacağı bu ihtikâr rakamını doldurur.

Nihayet daha insaflı bir garson bir buçuk lira ile meseleyi halletmiş... Bu basit hâdisecikte şu iki nokta, paranın bir hak ve alın teri karşılığı kazanılıp ödenildiğini bilen insanları eğlenmekten menediyor ve bu tip yerlerden uzaklaştırıyor: evelâ muayyen bir tarife olmaması ve varsa bile bunun hiçe sayılması, sonra da eğlenmek için gidenin bütün huzurunu kaçıran bir pazarlık münakaşasından sonra, ilk istenenin yarısı kadar bir paranın ödenmesi...

Pazarlıksız satış kanunu üzerinde tadil hazırlıkları yaptırmıya mecbur bıraktıran zihniyet, işte bu üç şeftali ile iki salkım üzüme üç lira almak istiyen ihtikâr zihniyetidir. Devlet istediği kadar ucuzluk tedbirleri alsın... Onları tatbikle mükellef olan yerlerde bu tedbirler müeyyidesiz kaldıktan sonra neye yarar?

İnsaf ve müşterinin hakkını bir kıymet olarak bile görmiye alışmamış olan bu zihniyetle mücadele etmek biraz da biz, hepimizin vazifesidir. Ufacık bir tabak yemişe üç lirayı sessizce ödiyen müşteri ihtikârı kabul etmiş demektir. Çünkü bir memlekette şeftalinin bahçe, üzümün bağ sahibine bıraktığı parayı malın hakikî değerine misal olarak alırsanız üç liraya bir ufacık yemişçi dükkânı bile açabilirsiniz!

KUTAY

Ekonomi bahisleri

Mecburî iş hizmeti teşkilâtı ve nafı aişlerindeki rolü

Teşkilât Almanyada neler başardı?

Yazan : Dr. Muhlis ETE

Bundan evelki makalede mecburî iş hizmeti teşkilâtının faydaları tetkik edilmiş ve Bulgaristan'daki mecburî iş hizmeti teşkilâtı tebarüz ettirilmişti, Bu makalede Almanya'da mecburî iş hizmeti mevzuu tetkik edilmektedir:

Almanya'da mecburî iş hizmetini, gönüllü teşekküllerde 1933 den, yani Hitler'in iktidar mevkiine gelmesinden evel, fakat umumî ve mecburî olarak üçüncü Reich'de görürüz.

Almanya'da bu teşkilâtın vücude getirilmesinde âmil, bu memlekette gittikçe artan işsizliğe karşı gelmek, işsiz gençleri memleketin umuru nafiasında çalıştırmakla müfit kılmaktı.

Esasen 1933 senesinde iktidar mevkiine gelirken alman nasyonal sosyalizm fırkası mecburî bir iş hizmeti müessesesinin vücude getirilmesini ileri sürerken, bununla yalnız bedenî çalışmıya mahsus bir teşkilât değil, aynı zamanda bu vasıta ile birçok terbiyevî ve ahlâkî gayelerin tahakkukunu arzu etmekte idi.

Bir milletin hayatında cemiyet fikrinin taammümünü ana prensip olarak kabul eden millî sosyalizm partisi, tesisi lâzım gelen en ideal bir mektep şeklini mecburî iş hizmeti teşkilâtında buldu.

Cemiyet ve millî vahdet şiarına göre, her vatandaş bütün hayat ve mesaisini münhasıran Alman cemiyetinin emrine tahsis eylemeği kabul edecekti.

Mecburî iş hizmeti müessesesi gençliğe cemiyet ve milliyet mefkûresi aşılamakla kalmayıp, sınıf ve mevki farklarını da bertaraf etmek gayesini güdecekti. Şehirli, köylü, talebe, amele, tüccar, muallim ayni cephede, aynı uğurda birlikte çalışacaktı.

Binnunla Almanlar memleketlerine harpte silâhla olduğu kadar, sulhta kazma ve kürekle hizmet etmeği vatanî bir vazife addediyorlardı.

İşte 1930 senesinden itibaren uyanan bu cereyan 1933 senesinde daha ziyade kuvet bulmuş ve nihayet 26 niyle iş hizmetini mecburî bir mükellefiyet şekline sokmuş ve teşkilâtı bir amme müessesesi haline getirmiştir. Mezkûr kanunda deniliyor ki:

"İş hizmeti alman milletine karşı bir şeref hizmetidir. Kadın, erkek her alman genci iş hizmetinde bulunmak vazifesiyle mükelleftir. İş hizmeti, alman gençliğini millî sosyalist akidelerine göre terbiye, gençliğe iş hakkında tam bir fikir ve bilhassa beden işine karşı hürmet ve saygi telkin etmek gayesini güder. İş hizmeti, umumî menfaate hadim işlerin ifasiyle mükelleftir.„

Alman mecburî iş teşkilâtı, alman önderlerinin müteaddit vesilelerle söyledikleri veçhile, bir inşaat müessesesi değil, bütün milletin geçeceği bir mekteptir. Bu vaziyete göre Almanya'daki teşkilâtta da esas, bir terbiye yurdu dolayısiyle memleketin imarına hizmet edici bir müessese olmaktır.

Alman mecburî iş müessesesinin istihdaf ettiği gayelerin kısaca hulâsası, alman gençliğine siyasî ve içtimaî ve ahlakî terbiye vermek ve millî iktısada hâdim olmaktır.

Millî iktısada hâdim olmak için de kara yolları (Otostrat) lar vücude getirmek, kanallar açmak, bataklıkları kurutmak, kurak yerleri sulamak, bazı sahilleri toprakla doldurmak yeni arazi kazanmak, ziraatle, ormancılıkla meşgul olmak ve saire.

Dikkat edilecek olursa, alman mecburî iş müessesesi bu bakımdan Bulgarların Trudovaken teşkilâtına benzemektedirler. Yalnız Almanya siyasî terbiyeye daha fazla ehemiyet vermektedirler.

Teşkilâta gelince 1935 kanununa göre her Alman genci bu terbiye yurdunda 6 ay çalışmak mecburiyetindedir. Bu altı ay sonra mükellefler askerî hizmete geçmektedirler. Demek oluyor ki, Almanya'da her sene mecburî iş teşkilâtına girecek gençlerin sayısı, senelik askerî mükelleflerin sayısı kadardır. Bu cümleden olmak üzere her sene mecburî iş teşkilâtının memleketin her tarafında açılan kamplarına takriben 400.000 genç gelmektedir. Kamplar nüfusu 100.000 den aşağı olan şehirlerde vücude getirilmektedir. Bundan maksat nüfusu az olan şehir ve kazalara mühim bir istihlâk temin etmektir. Her kapmta takriben 200 kişi çalışmaktadır. Bu küçük birlikler, büyük gruplara ve birliklere bağlanmakta ve bütün teşkilât Berlin'de Reich dahiliye nezaretine bağlı bulunmaktadırlar. (Bulgaristan'daki teşkilât nafıa vekâletine bağlı idi.)

Alman mecburî iş teşkilâtının faaliyeti hakkında ihzarî bir fikir verebilmek için mezkûr müessesenin 1935-37 seneleri zarfında 261.000 hektarlık [illegible] hektarlık arazi seliere karşı muhafaza altına alınmış, 50.000 hektarlık arazi kabili istifade bir hale getirilmiş, 19.000 hektarlık fundalık arazi üzerinde yeni ormanlar vücude getirilmiş, takriben 5.000 kilometre uzunluğunda köy yolları yapılmış, 12.000 köyde yol inşası, arazi tesviyesi ve saire gibi işler yapılmıştır.

Bu işler sayesinde ziraî istihsalin kıymeti 30 milyon R. M. nisbetinde arttırılmıştır. Yalnız 2 seney ait olan bu rakamlar mecburî iş hizmetinin azameti hakkında kâfi bir fikir vermek tedir.

İçtimaî hasılayı artırmakla beraber, mecburî iş hizmeti de bir para fakat bilhassa bir teşkilât meselesidir. Bulgaristan ve Almanya'da bu işin ne suretle organize ve ne şekilde finanse edildiğinin izahı, bir gazete sütunlarına giremiyecek kadar uzun ve teknik bir bahsin mevzuunu teşkil eder.

Bütün bir milletin sosyal ve ekonomik inkişafını alâkadar eden bu çok verimli teşkilât ve millî terbiye mektebinin oynadığı mühim rol yanında, işin teknik cihetinin halli tâli derecede kalır.

Mecburî iş hizmetinin memleketimize tatbik edilmesi hususunda ne kadar düşünülse azdır.

Turgutluda yağmurlar zarar verdi

Dün şehrimizde hava kısmen bulutlu geçmiş, rüzgâr cenubu garbiden saniyede en çok 3 metre kadar hızla esmiştir. Günün en yüksek sıcaklığı 28 dereceye çıkabilmiştir. Yurtta Karadeniz kıyılariyle doğu Anadoluda hava çok bulutlu ve yer yer yağmurlu, diğer bölgelerde umumiyetle bulutlu geçmiştir. 24 saat içinde Yurtta cenubu şarkî Anadoludan başka yerlerdeki yağışların kare metreye bıraktıkları su miktarları, Rize'de 68, Ardahan'da 31, Dörtyolda 28, Yalovada 18, Niğdede 15, Samsun'da 13, Çorlu ve Kastamonu'da 8, Sarıkamış'ta 5, Bursa'da 2, Ulukışlada bir kilogramdır. Dün Turgutlu'da yağan yağmur, sergilerde kurutulmakta olan üzümler üzerine zararlı tesirler yapmışlardır. Rüzgârlar cenup bölgesinde cenuptan, diğer bölgelerde ekseriyetle garp istikametinden saniyede en çok 7 metre kadar hızla esmiştir. Yurtta en yüksek şıcaklıklar İzmir'de 31, Adana ve İskenderun'da 33, Diyarbakır'da 34 [illegible]

Yonkular

Ömer Seyfettin

Kadıköy'ündeki Mahmutbaba mezarlığının kaldırılması üzerine orada gömülü bulunan büyük türk hikâyecisi Ömer Seyfettin'in kemiklerini olduğu yerden kaldırıp Üsküdar ve Beşiktaş yoliyle asrî mezarlığa taşıyacaklar.

Dil ve kafa hususunda daima ileri ve asrı söylemiş ve düşünmüş olan bu zeki ve sevimli türk edibinin bu hazin vesile ile yeniden hatırasını anıyoruz.

Hayatında eli kalem tutup kıvılcımlı zekâsı parıldadıkça türk okurlarına canlı ve heyecanlı yazılar, hikâyeler okutmuş, dostlarına unutulmaz espriler dinletmiş olan Ömer, meşrep ve mizacı itibariyle de her hangi bir Mahmutbaba mezarlığında değil, ölümünden sonra da asrî mezarlıkta yatması yakışık alan bir edibimizdir.

Basın Birliğinin bu münasebetle törenler tertip ettiğini öğreniyoruz. Ediplerimizin hatıralarını doğrudan doğruya kutlayacak bir kurumumuz olmadığına Ömer Seyfettin de edipliği derecesinde gazetecilik ettiğine göre, gerçekten, bu vazife bize düşerdi.

Fakat bütün hayatında neşe ve nükte kaynağı olarak yaşıyan bir kalem sahibinin mezarı başında bir defa daha bir cenaze töreni yapmak da ne hazin oluyor.

— Cancağızım!

Ömer Seyfettin'in bütün dostlarına hitabı böyle başlardı; 23 ağustosta dostları ve hayranları onun cansız kemiklerini Mahmutbaba'dan asrî mezarlığa kadar götürüp orada bir daha ebediyetin kucağına bırakacaklardır.

T. I.

Sudan bir ihtilâf!

İstanbul adaları malûm. İstanbul adalarındaki su derdi ise daha ziyade malûm.

Nihayet bu mesele halledilıyor, dediler. Adalılar kadar bizde sevindik. Çünkü dört tarafını su çeviren bir yerde susuzluk çekmek az buçuk ıztırap değildir.

Son posta ile gelen İstanbul gazeteleri bu suyun oraya nakli hususunda Limanlar umum müdürlüğü ile belediye arasında ihtilâf çıktığını yazıyorlar.

Senelerce ada çamları üzerinde belediye ile evkaf arasında bir başka ihtilâf sürüp gitmişti.

Gene mi ihtilâf? Hem bu seferki sudan bir ihtilâf da!

Öteye taal!

Son zamanlarda italyan ve alman gazeteleri bize çatan yazılar yazmağa devam ediyorlar: bütün bu almanca ve italyanca küfürler, hiç kimsenin tavuğuna

— Kışt!

dediğimizden ve yahut demek isteyişimizden değildir; kendi tavuğumuza :

— Kışt! demek istiyenlere karşı gözümüzü açtığımızdandır.

Bunlara ne cevap vermeli ?

Bir arap hikâyesi vardır, bilir misiniz?

Hani adamcağız, bir araba kızmış. Herif türkçe anlamaz; hiddetlenen adam da "gel!„ manasına gelen "taal!„ den başka arapça bilmezmiş. Nihayet dayanamamış :

— Öteye taal! Öteye taal! diye bağırmış.

Biz de bütün bu ağzı bozuk meslektaşlara :

— Öteye taal! diyebiliriz. Artık siz, buradaki taal kelimesini almanca ve italyancaya tercüme edebilirsiniz!

Radyo dalgaları

Nevyork'ta yapılan bir lâboratuvar tecrübesine göre yakında radyo dalgalariyle yemek pişirilebilecekmiş!

Fena olmaz; o zaman evlerimizdeki radyoları salonlarımızdan mutfaklara naklederiz.

Fakat bizim lâboratuvar dışındaki tecrübelerimizden anladığımız şudur ki birçok radyo dalgaları pişmiş aşlara su katmaktadırlar.

Millî Şefimiz Edirne'de

(Başı 1. inci sayfada)

mütenasip bir hale gelmesi için yardımlarını esirgemiyeceklerini izhar buyurmuş ve bu hususta Nafıa Vekilimize şimdiden bazı direktifler vermişlerdir.

Şehir suyu ve asfalt

Millî Şef bu arada şehrin su derdini ve bundaki büyük ihtiyacı general Dirik'le, belediye reisi ve Edirne mebuslarını dinlemiş, Başvekil ve Nafıa Vekili ile bu nokta üzerinde konuşmuş ve su işinin esaslı bir surette ele alınarak halledilmesini emir buyurmuşlardır. Ayrıca Edirne'nin belkemiği sayılan asfalt şosenin iki tarafını genişletmek ve böylelikle ana yoluna inkişaf vermek için de işi Nafıa Vekâletinin üzerine alması hususundaki arzularını izhar buyurmuşlardır.

Halkın tezahürleri

Millî Şef su işleriyle meşgul olduğu sırada belediye deiresinin önü, karşısındaki cümhuriyet meydanı ve belediye parkı kesif bir halk tabakasiyle dolmuş bulunuyordu. Halk mütemadiyen Millî Şeflerini alkışlıyor ve çoşkun gösteriler yapıyordu. Edirne halkının bu candan tezahürleri arasında belediye dairesinden ayrılan ve geçtikleri yollarda da yüksek tezahürler ve "yaşa var ol, Millî Şef!„ âvazeleriyle selâmlanan cümhurreisimiz Karaağaç'a giderek hususî vagonlarına çekilmişlerdir. Şimdi Edirne engin bir sevinç ve neşe içinde çalkalanmakta ve Millî Şeffin Edirne'ye olan yakın ve hususî alâkaları ve şehrimize bir kere daha teşrifleri münasebetiyle şenlikler yapmakta, en mutlu saatlerini yaşamaktadır.

Millî Şef manevra sahasına gidecekler

Cümhurreisimizin yarın tekrar manevra sahasına teşrifleri kuvetle muhtemeldir. Yarın ki harekâta yabancı dostlar ataşemiliterleri ile gazete mümessillerinin iştirak ettirilecekleri de anlaşılmaktadır.

Diğer taraftan manevraların hitamını müteakip Edirne ve Kırklarelinde ordumuzun yapacağı büyük geçit resmek üzeredir.

Kadri OĞUZ

Mısır askerî heyeti Trakyaya gitti

(Başı 1. inci sayfada)

Hüsnü Elzeydi Paşa ve maiyetleri erkânı ağır ağır bölüğümüzün önünden geeçrek âbideye merasimle çelenk koymuş ve bu sırada bando türk ve Mısır millî marşlarını çalmıştır.

Meydanı dolduran binlerce halk, kardeş Mısır milletinin askerî heyetini içten gelen bir sevgi ile alkışlamıştır.

Heyet, bu merasimi müteakip otomobillerle Perapalas'a dönmüştür.

Mısır askerî heyeti bu akşam hususî trenle saat 20,25 te Edirne'ye hareket etmiştir.

Aynı trenle bütün ecnebî ataşemiliterleri de gitmişlerdir.

Hareketlerinden evel Mısır askerî heyetine ve ecnebî ataşemiliterlere Perapalas'ta bir çay ziyafeti ve manevra hakkında izahat verilmiştir.

Almanya'dan Sovyetlere iki yüz milyonluk kredi

(Başı 1. inci sayfada)

kanaatindedir. Bu, Almanya'nın geniş bir endüstri memleketi ve Rusyanın da tükenmez bir iptidaî madde memleketi oluşuna istinat etmektedir. Almanya, Sovyet istihsalâtını alıp işlemek hususuda sonsuz bir alım kabiliyetine maliktir.

Aynı mahafilde ehemiyetle kaydediliyor ki, bu muahede Almanya'nın kendisiyle teşriki mesai etmek isitiyen bütün devletlerle kabil olabildiği kadar sıkı işbirliği emelinde bulunduğunu ve bu hususta takip ettiği siyasî ve iktisadî hattı hareketin doğruluğunu gösteriyor.

Alman - sovyet ticaret muahedesi mucibince Almanya Sovyetler birliğine iki yüz milyon marklık bir kredi açmaktadır. Sovyetler birliği bu kredi ile Almanya'dan mal alacaktır.

Buna mukabil Sovyetler birliği ö-

DÜNYA HABERLERİ

Danzig hududunda boyuna siper kazılıyor!

Dikenli tellerin döşenmesi bitti

Şehrin muhtelif yerlerine hava müdafaa topları yerleştirildi

(Başı 1. inci sayfada)

bütün Polonya bankalarını kapatmıştır.

Polis diğer taraftan, Polonya ticarethanelerinde ve hususî eşhasta bulunan bütün kitapları da müsadere eylemiştir.

Polonya polisi de birçok alman bankalarında araştırmalar yapmış ve mühim miktarda gümüş para satın alınmış olduğunu ve Almanyaya para kaçakçılığı yapıldığını tesbit etmiştir.

Polis bazı tevkifat yapmıştır.

Berlin tekzip ediyor

Berlin, 20 a.a. — "Slave" bankasının alman makamatı tarafından kapatıldığına dair Polonya kaynaklarından çıkan haberler doğru değildir. Mezkûr banka muntazam bir surette çalışmağa devam etmektedir.

Alman propagandasının gayesi

Varşova, 20 a.a. — Alman propagandasının aldığı mahiyeti bahis mevzuu eden "Gazetta Polska" diyor ki:

"Bu yalancı propagandanın hedefleri gayet açıktır. Evelâ, Alman milletini kışkırtmak ve onu Polonyaya karşı bir harp yapmanın zarurî olduğuna kandırmak. Bu gayret boşa çıkmışa benziyor. Çünkü alman milleti endişe içindedir.

Sonra, almanların her şeye hazır olduğu ve Polonyanın alman taleplerini kayıtsız ve şartsız olarak kabul etmesinden başka çare olmadığını Varşovaya ispat etmek. Almanlar bunda da aldanıyorlar.

Şunu ihtar edelim ki, herhangi bir müzakereyi düşünmezden evel Berlinin bugünkü konuşmak tarzını değiştirmesi zarurîdir.

Bir anlaşma yenilendi

Varşova, 20 a.a. — Danzig'e Polonyadan gönderilen erzak hakkında her üç ayda bir aktolunan anlaşma iki taraf arasında üç ay için yenilenmiştir. Bunun siyasî hiç bir manası olmadığı tasrih edilmektedir.

Geçen perşembe ve cuma günleri Danzig âyan reisi Greiser ile Polonya komiseri Şodacki arasında yapılan müzakerelerin Polonya gümrük kontrolunun yeniden tesisinden başkaca diğer meselelere ve bilhassa Danzig statüsüne de taalluk ettiği haberlerini Polonya mahfilleri tekzip eylemektedir.

"Bugünkü hudutlar idame edilemez!„

Danzig, 20 a.a. — Nazi teşkilâtı reisi Förster, bugün burada söylediği nutukta demiştir ki:

"— Bugünkü hudutlar idame edilemez. Bu mesele tasavvur olunabilecek ne fedakârlık bahasına olursa olsun halledilmelidir. Almanyaya iltihakımız pek yakındır. İstikbalden tamamiyle eminiz. Danzig alman olacaktır.„

B. Çemberleyn Londra'ya döndü

(Başı 1. inci sayfada)

tamamiyle motörlü olarak yapılacak sonbahar manevraları dolayısiyle, Brux, Freiberg, Chemmitz, Zwickan ile Bohemya ve Moravya hudutları da dahil olmak üzere bütün bu mıntakalardaki yolların 10 eylülden 18 eylüle kadar yalnız askerî vesaitin seyrüseferine açık bulundurulacağını yazmaktadır.

B. Çemberleyn İngiltere'ye dönüyor

Londra, 20 a.a. — Başvekil Çemberleyn, istirahat etmekte olduğu İskoçya'dan bugün öğleden sonra ayrılmıştır. Yarın sabah Londra'da bulunacaktır. Kabine salı günü toplantıya dâvet olunmuştur. Başvekil kabinenin bu toplantısına riyaset eyliyecektir.

Harbiye ve Hariciye nazırları da Londra'ya dönüyorlar

Londra, 20 a.a. — İngiltere harbiye nazırı Hore Belisha, Fransa'da Cannesde geçirdiği mezuniyetten bugün Londraya dönmektedir. Harbiye nazırı, kabine toplantısında bulunmak üzere yarın Londra'ya gelecektir.

Bu sabah Yorkshire gitmek üzere Londra'dan ayrılan hariciye nazırı Lort Halifaks, yarın sabah tekrar Londraya dönecektir.

Vaziyetin vehameti karşısında İngiltere

Londra, 20 a.a. — "Sunday Taymis" gazetesinin diplomatik muhabirine göre, Lord Halifaks'ın ansızın Yorkshire'den Londra'ya avdeti beynelmilel vaziyetteki vehametin artması ile alâkadardır.

"Sundey Ekspres" gazetesine gelen malûmata göre Fransa'nın ve İngiltere'nin gelecek günler zarfında husule gelebilecek istisnaî vaziyeti karşılıyabilmeleri için tedbirler ittihaz edilecektir. Bu gazetenin yazdığına göre Macaristanın askerî işgal altına alınması Polonya hükümeti tarafından memleketin istiklâlini tehdit mahiyetinde telâkki edildiği takdirde Fransa ile İngiltere, Polonya'ya verdikleri garantiyi tatbik edeceklerdir. Siyasî "Sunday Dispatsch" gazetesinin muharriri, Lord Halifaks'ın hariciye nezaretine avdetinin ingiliz - japon müzakerelerinin akamete uğradığına dair Tokyo'dan alınan haberlerle aynı zamana tesadüf ettiğini yazmaktadır.

"Katî an yaklaşıyor!

mamiyle demokrasilere atfeylediği Polonya'nın hattı hareketini takbih eylemektedir.

"Voce d'İtalia" diyor ki:

"Katî an yaklaşmaktadır. Danzig ve koridor'dan doğan bu gerginlik artık devam edemez. Bu mesele hemen halledilmelidir. Bu mesele iz'anla mı yoksa kuvetle mi halledilecektir? Bu, Polonya'nın elindedir. Polonya Danzig'i muhafaza edemiyeceğini ötedenberi biliyordu ve esasen Gdynia'yı da bunun için kurdu. Danzig Polonya için ne bir hayatî mesele ne de istiklâl meselesidir. Sade bir izzetinefis işidir. Demokrasiler Polonya'nın tam ve mutlak istiklâline malolacak bir ihtilâf çıkarmak için bundan istifade ediyorlar. Polonya'nın düşünmek için daha birkaç günü kalmıştır. Polonya sulh ile daha istiklâlini kurtarabilir. Yeter ki Fransa ve İngiltereyi bir tarafa bırakarak Almanya ile doğrudan doğruay müzakerelere girişsin.

Kont Ciano Roma'ya döndü

Roma, 20 a.a. — Hariciye nazırı Kont Ciano, Arnavutluk'tan yarın gelecek iken bu akşam ansızın tayyare ile Romaya dönmüştür.

Almanya Macaristan'a el atıyor

Paris, 20 a.a. — "Figaro„ gazetesi, enternasyonal gerginliği bahis mevzuu ederek diyor ki :

"Macarlar, mağrur ve ananelerine kıskançlıkla bağlı ve ne olduğunu ve hâlâ Avrupa'daki mevcudiyetini müdrik bir millettir. Macaristan'ın, kanun olarak yalnız doymak bilmez iştihasını tanıyan komşusunun tazyiki altında, düşmüş olduğu feci vaziyeti anlamak ve dikkatle takip etmek lâzımdır. Macaristan'ın Hitler Almanyası içinde kaybolması ihtimali fikrini avrupalılık hisleriyle yaşıyan hiç bir fert yüreğinde acı duymadan kabul edemez. Eğer alman, demir pençesini Saint - Etienne kırallığına katî olarak atmağa muvaffak olursa, zavahiri kurtarmak için her ne yapılırsa yapılsın, işin varacağı muhakkak orasıdır.„

İtalya ve Macaristan'ın tereddütleri

"Jur„ gazetesi, İtalya'nın Berlin büyük elçisi Attolico ve macar hariciye nazırı Çaki'nin mütemadi gidip gelisleri hakkında söyle yazıyor :

runda İtalya silâhlı bir ihtilâfa girmekten ve Macaristan da, "fazla hayırhahane„ bir bitaraflıkla Polonya'ya karşı alman taarruzunu kolaylaştırmakta tereddüt etmektedir. Almanya'nın Polonya'ya karşı aldığı taarruz vaziyeti, Berlin hükümetinin pek yakında bir şeyler yapmağa hazırlandığına delildir. Bu vaziyet önünde, teyakkuz ve itidal her zamandan ziyade zaruridir.„

Bilânço mihvercilerin aleyhine...

"Ordr„ gazetesi, Hitler ile Musolini'nin bir haftalık faaliyetinden sonra bilânçonun onlar için menfi olduğu kanaatindedir: "Ne Pariste ne de Londrada hiç bir sarsıntı olmamıştır. Binaenaleyh Almanya ile İtalya'nın iki şıktan birini ihtiyar etmekten başka çareleri kalmadığı söylenebilir ki, bu da onlar için hiç de emniyet verici veya tatmin edici bir şey değildir. Bu iki şık şudur: ya en karanlık sergüzeşte atılmak, yahut da hakikî bir sulh müzakeresine girişmek.„

Almanya ümitsiz bir oyun oynuyor

"Populer„ de şöyle diyor :

"Almanya bu sene ümitsiz bir oyun oynuyor. Demokrasilerin verdiği kararın sarsılmaz olduğunu aşağı yukarı anlamıya başlamıştır. Onu sarsmak için en son bir gayret sarfederek en cüretkâr tedbirlere kadar gidecektir: Macaristanın istiklâline tecavüz, belki de umumî seferberlik. Fakat biz de pek âlâ biliyoruz ki, eğer geri gidersek bu, yalnız Polonya için Danzig'in gitmesine değil bizzat Avrupa için Polonyan'ın ortadan kalkmasına mal olacak ve Fransa da kendisini pek yakında Almanyanın müstemlekesi haline gelmekten kurtaracak bütün vasıtaları kaybetmiş olacaktır.„

Alman propagandası ağız değiştirdi

Berlin, 20 a.a. — Havas: Hitlerci metalibatını çok daha genişlettiği için yeni yeni deliller araştırmakta ve bu hususta bilhassa Polonyadaki almanların daima zulüm göregeldiklerini ileri sürmektedir. Fakat propagandacılar, kendilerine geçen beş senelik Alman - Polonya dostluğundan bahsedince bizzarur müşkül vaziyete düşüyorlar.

Diğer taraftan alman matbuatı, İngiltere ve Fransa'yı menfaatlerinin Polonya menfaatlerine bağlı olmadığına ikna için de yeni bir delil ele almıştır. Nasyonal sosyalist partisinin resmî gazetesi şöyle yazıyor :

"Geri gidemiyecek kadar ilerledik.„

" Hitler, sırasiyle Avusturya'yı, Sudet'i ve Çekoslovakya'yı tasfiye etmek suretiyle Avrupa devlet adamlarını bir sürü kâbuslardan kurtarmıştır. Bugün bahis mevzuu olan meselelerin de tasfiyesi mâkul ve zarurî ve dolayısiyle şayanıarzu değil midir?"

Aynı gazete diğer taraftan da diyor ki :

"Artık geri gidemiyecek kadar ilerledik. Eğer harp yapılmak istenilmiyorsa tatmin edilmemiz lâzımdır.„

Davet, tazyik edici mahiyettedir. Fakat bazı tereddütler de mevcut olduğu görülüyor. Söylendiğine nazaran, Förster geçenlerde Danzig'in ne

Şanghay'da bir japon öldürüldü

Bundan istifade ederek Japonya'nın tazyiki arttırmasından endişe ediliyor

Şanghay, 20 a.a. — Dün akşam bir ingiliz devriyesiyle japon polisleri arasında, tüfek ateşi taatisine ve bir japonun ölümüne müncer olan bir hâdise cereyan etmiştir.

Japon ordusunun sözcüsü gazetecilere yaptığı beyanatta, hâdiseyi Japonya'nın gayet vahim telâkki ettiğini söylemiş ve demiştir ki:

"— İngiliz çavuşu Kenloch'un ateş ederek bir kişiyi öldürürken meşru müdafaa halinde bulunduğuna dair enternasyonal polisin iddiasını Japonya kabul edemez. Japon tahkikatı ilk olarak ingiliz çavuşunun ateş ettiğini isbat elemiştir.„

Müşahitler, japon ordusunun bu hâdiseyi bahane ederek enternasyonal mıntaka üzerindeki tazyiklerini artırmasından endişe etmektedir.

Görüşmelere kesilmiş nazariyle bakılıyor

Tokyo, 20 a.a. — Domei ajansının Pekin'den öğrendiğine göre, şimalî Çindeki japon orduları kumandanı general Sogiyama bugün arkadaşlarını toplıyarak bir konferans aktetmiştir.

Bu konferansta, ingiliz - japon müzakerelerine inkıtaa uğramış nazariyle bakılabileceğine ve binaenaleyh bundan doğabilecek vaziyeti karşılamak üzere müessir tedbirleri alınmasına karar verilmiştir.

Mahallî japon makamlarının İngiltere'ye bir nota göndererek Tiençin'e müteallik para meselesini halletmek üezere mühlet tayin etmek tasavvurunda olduğu zannedilmektedir.

Tokyo'da uzun bir mülâkat

Tokyo, 20 a.a. — Tiençin müzakereleri hakkında ingiliz büyük elçisi Craigie ile japon nazırı Kato arasında uzun bir mülâkat olmuştur.

İngiliz büyük elçisi, İngiltere hükümetinin münhasıran mahallî Tiençin işini görüşmeğe devama hazır olduğunu söylemiştir.

Kato, müzakerelerin inkıtaının önüne geçilmesinin artık mümkün olamıyacağını ihtimalini bildirmiştir.

İrlândalıların tethiş plânları ele geçirildi

Londra, 20 a.a. — Gazetelerin yazdığına göre ingiliz polisi, İrlanda'da bazı plânlar ele geçirmiştir. Bu plânlar, bir takım ingiliz devlet adamlarının, yüksek rütbeli askerlerin ve sanayicilerin kaçırılmasını istihdaf etmektedir. İhtiyat tedbirleri ve bahis mevzuu olan şahıslar etrafında muhafaza tertibatı alınmıştır.

Tiençin civarını seller kapladı

Tiençin, 20 a.a. — Feyezanlar dolayısiyle tarlalardaki çinlilerin ve hayvanlarının henüz suların hücûmundan kısmen masun bulunan imtiyazlı mıntakalara girmelerini temin için japonlar ablukayı kısmen kaldırmışlardır. Sular daha ziyade yükselirse ve bilhassa japonların mıntaka etrafında tesis ettiği tel örgüleri istilâ ederse abluka hususundaki diğer tedbirleri de kaldırmaları beklenebilir.

Bir Alman tayyaresi Fr yere indi pilot tevkif

Verdün, 20 a.a. — 18 ağus 17.30 da bir alman askerî Montaucon'a iki kilometreli safede karaya inmiştir. Bir oradan geçmekte olan Fran leri tayyarenin pilotunu tev ler ve keyfiyeti hükümet m na bildirmişlerdir. Otto P isminde olan pilot Verdün'e miştir. Verdiği ifadede tayy nover'den Visbaden'e hareke ni fakat yolunu şaşırdığını miştir. Tayyareci yarım saa çabilecek benzini kaldığı iç inmiştir.

Hayfada bir çarpış

Londra, 20 a.a. — Hayfad liyor:

Müsellâh bir arap çetesiy bir müsademede ingiliz ask biri ölmüş, üçü yaralanmışt lardan bir kaç kişi yaralanm

800 yahudi Filistine

Londra, 20 a.a. — Hayfad riliyor:

200 ü kadın ve çocuk olm 800 yahudi evelki gece gay bir şekilde Filistin sahiller ya çıkmıştır.

Hollandada ask hizmet müdde

Amsterdam, 20 a.a. — H telgraf ajansı, şimdi silâh a lunmakta olan askerlerin hi deti gayri muayyen bir müd tılacağına dair yabancı me de çıkan haberleri tekzip e

Hollanda ajansı şunu tas yor ki: sene başında parlam fından kabul edilen kanun ce, askerlik müddeti 11 ay çıkarılmıştır. Bu ahkâm şin silâh altında bulunan sınıfa edilebilir. Ancak henüz hiç verilmiş değildir ve verilirs dit keyfiyeti gayri muayye

YUVANIN saadet ve v doğuran, aile düğümür vetlendiren ÇOCUK Çocuğu SEV ve yardı

D Ü N K Ü

İSTANBUL Gazetele

a.a. Matbua

CUMHURİYET

Millî Şef'in Edirne'de ve Edirne'ye dair sözleri

Yunus Nadi, başmakalesinde, Millî Şefin Edirne hakkındaki sözlerinin bütün memlekette derin âkisler uyandırdığını söyliyerek Edirnenin, memleket muhabbetiyle emniyet munasebetlerinin fıtrî bir sezişle en yüksek şekillerinde duyan ve anlıyan büyük türk milleti nazarındaki ehemiyetli mevkiini tebarüz ettiriyor ve Edirnenin lâyik olduğu parlak istikbale yükselmesi için gösterecekleri gayrette bütün memleketin aziz e - dirnelilere yardımcı olduğunu söylüyor.

İstanbul'un tarihî siması

(Kendi kendimizi tenkid) sütununda, "Adliye Vekilimizden bir rica" kaydiyle hapishane binasına bitişik türk sarayının yıkılması meselesini İstanbulun tarihî binalarına karşı gösterilen alâka - sızlığa misal olarak alıyor ve Adliye Vekilimizden, bu işe müdahalede bulunmasını rica ediyor.

Hava müdafaası.

(Nalına mıhına) muharriri pasif koruma tecrübeleri münasebetiyle verilen talimat ve emirler arasında iki tanesini tamamiyle yanlış bulduğunu söyliyerek halkın sığmak diye cami, kilise, hamam vesaire gibi en tehlikeli yerlere doldurulmasının ve hakikatte mevcut olmıyan bir şeyin tecrübesini yapmanın zarar ve tehlikesini belirtiyor, ikinci yanlış nokta olarak halkı süratle kırlara tahliye etmek dururken bunun zıddını yapıp bütün nakil vasıtalarını durdurmak tedbirini zikrediyor ve sık sık yapılacak talimler sayesinde bu noksanların düzeleceği ümidini izhar ediyor.

YENİ SABAH

Lehistan'a bombardıman

Hüseyin Cahit Yalçın„ bu başmakalede, italyan gazetelerinin italyan - alman ittifakının sağlamlığı ve İtalyanın bu ittifaka bağlılığı hakkındaki mütemadî neşriyatını yalancıların çok yemin etmelerine teşbih ederek, muttasıl öğündükleri muazzam kuvetlerine rağmen neden hâlâ yerinde saydıklarını soruyor ve İtalyanın bir tecavüz hareketine geçmekten korktuğunu, italyanların, gazetelerinin Lehistan hakkındaki neşriyatını misal getirerek izah ediyor.

Manevra dolayısiyle

(Her sabah) sütunu muharriri, dün yapılan hava hücumu manevrasınaf vaffakiyetli neticesini belirtere bulun bu ilk tecrübeden yüzünü çıktığını söylüyor ve İstanbulu bir hava hücumuna uğraması ş menni olmamakla beraber "Son gösterdi ki İstanbul medenî v fıtrî celâdet ve hamasetine d muhakkak başaracaktır, ki r göğsümüzü iftiharla kabartan budur„ diyor.

İtalya'nın uzlaşma arzu muhakkaktır. Yalnız bu istifadeyi bilmek lâzım

Ebüzziya Zade Velid, başma Musolininin faşizmi icat ettiği ri kazandığı dahilî ve haricî n kiyetleri tebarüz ettiriyor ve senelerde tamamen yanlış bir diğini, almanlarla müştereken başladığındanberi hem kendisi de italyan milletinin yıldızı sö söylüyor ve Musolininin bu çı sıyrılmak için bir çare aramak ğunu izah ettikten sonra Türki talya ile Almanyaya meram suretiyle tavassutta bulunmaslerı sürüyor.

Yabancıların takdirleri

(Görüp düşündükçe) sütunu ri, ingiliz mebuslarından müre heyetin memleketimizi ziyaret muz hakkında "Dünyanın en ku dularından biri„ tâbirini kull münasebetiyle bu takdiri bir ce mıya hakkımız olmadığını sö türk askerinin kahramanlığını, lığını, cesur temelini tebarüz ve türk ordusunu takdir etmek olmıya lüzum olmadığını, ve ların da onu bildiklerini söyledi ra "Ordumuzda şimarıklık ned diğimiz halde, biz bile gurur v duyuyoruz.„ diyor.

Mısır ordusundan selâm

Sadri Ertem imzalı makale ordusu topçu kumandanı Özzey nın memleketimizi ziyareti v Mısır ordusunun cümhuriyet gösterdiği kardeşçe alâka ya tarihinin yeni bir safhasını bir ha bariz bir şekilde ortaya attı yerek, türk - Mısır orduları a millî görüş birliği ve Mısır hük Türkiye cumhuriyeti arasındaki yeti tebarüz ettiriyor.

Japonya zengin Hollanda adalarına göz dikmeğe başladı

PARİS - MİDİ GAZETESİNDEN:

Tiençin hâdiseleri, Japonya'nın az çok teyüt etmiş olan maksat ve gayeleri üzerine yeniden dikkati çekmiştir. Öyle görünüyor ki, bu hâdiseye gelinciye kadar, "japon imparatorluk plânı,, ndan o kadar endişe edilmiyor, o kadar çok meşgul olunmuyordu.

Çin harbi, japon genişlemesi için lüzumlu bir hinterlandın işgali olarak telâkki edilmişti. Çünkü fakır bir yeri işgal etmek suretiyle kazanç temin edilmez. Böyle bir saha mütemadiyen para çeker.

Tokyo zimamdarları esasen "Asya sarı ırktır,, nazariyesini güdüyorlar. Avrupalıların Hindiçiniyi ve Büyük Okyanos'taki stratejik adaları terketmesini istiyorlar.

1935 te, Japonya'nın resmî gazetesi olan Nişi - Nişi şu satırları yazıyordu: Japon endüstrisine iptidaî maddeler için bir kaynak lâzımdır. Japonya, Hindistan adalarından yağ, yün, demir mâdeni, pamuk, ve kauçuk gibi iptidaî maddeleri bol bol temin edebilir. Buradaki iptidaî maddeler japon sanayiine kâfi gelecek kadar çoktur,,

Hint Okyanosundaki Hollanda müstemlekelerini gezen, Hanri Deterdin bankasının bir memuru burada bir petrol tröstü tesis etmek istedi. Sumatra, Cava, Borneo ve Yeni Kigi'nin Seram adasında bol petrol vardı.

Hindistan adalarının iktısadî ehemiyeti gündengüne artmaktadır. Mâdenlerin işletilmesi gittikçe inkişaf ediyor. Banka ve Billiton kalayları, Sumatra'nın mâden kömürü çok zengindir. Bundan başka bu adalarda bütün sıcak iklim mahsulleri bereketli bir şekilde yetişir. Şeker kamışı istihsalinde Sumatra, dünyada üçüncü derecedir. Kauçuk, pirinç de, çoktur. Bu adaların en mühim istihsali baharattır. Zaten, adalara baharat adaları derler. Hollanda'nın müstemlekesi olan Hindistan adalarının ticareti, senede 30 milyar fransız franga kadar çıkar.

Siyam cemiyetinin japon reisi: "Hollanda, kendisinin altmış misli olan imparatorluğunu nasıl muhafaza edecektir, sorarım?,, demiştir. Hakikaten, Hollanda imparatorluğu, Japonyanın kıyısına kadar uzanmıştır. Japonlar, "cenuba doğru tarihî bir akın,, yaparlar, Siyam'dan Malezyaya kadar bir visayet tesis ederlerse, japon imparatorluğu Sumatraya komşu olacaktır.

Japonların Hollanda arazisinde ilk giriştikleri iş: japon mallarını düşkün fiyatla bu adalara sokmak, olmuştur. Japonlar, buradaki yerlilerce, bir insaniyet muhibbi olarak telâkki edilmektedir.

Japonya'nın elinde bir tek petrol imtiyazı vardı, o da Sakalin sovyet adasında idi. Fakat bu da kâfi görülmedi. İki japon petrol şirketi Borneo adasında da bir petrol çıkarma imtiyazı elde ettiler. Üç dört milyon yen sarfettiler. Fakat petrol damarları çok zayıf çıktı. Zaten Hollanda - ingiliz selâhiyettarları bu petrolün çok az olduğunu bildikleri için müsaade etmişlerdi. Japonlar buradan hiç istifade edemediler.

Japon iktısat ajanları parasızlık yüzünden "doğrudan doğruya,, işletme menbaları bulmak için tetkikler yaparken, cenubî Amerika petrollerine gözleri ilişti.

Amerika Cümhurreisi B. Ruzvelt, Lima'da toplanan Pan-Amerikan konferansında totaliter devletlerin cenubî Amerika'da giriştikleri propaganda hakkında teyakkuzu dâvet edecek sözler söyledi.

Aynı tarihlerde Nişi - Nişi gazetesi şöyle yazıyordu: "... Onun için Tokyo'daki askerî mensupları Hindistan ve cenup adalarında işletme plânları yapmışlardır. Bu adalardan gelecek hammaddeler Japonyaya yalnız iktısaden yardım etmekle kalmıyacak, aynı zamanda Japonyayı askerî noktadan da kuvetlendirecektir.

"Japonlar, cenup adalarını tahkim etmeden yapamazlar. Bu, japonlar için, mübrem bir emniyet ihtiyacıdır. Bu adaları tahkim ederek, icabında Amerika Birleşik devletlerinin yeni silâhlanmalarına cevap verecekler ve Büyük Okyanos'ta hâkimiyet tesis edeceklerdir...

"Hindistan'da, Hindistan adalarında ve Çin'de oturan bir milyardan fazla nüfus, Japonya'nın tabiî müşterisidir.

Japon deniz ticareti müthiş bir hamle ile ilerlemektedir. Memleketin yeni endüstrileşme inkişafına bir şey mâni olamıyacaktır.

"Bu programı tahakkuk ettirmek için Japonya'nın seri ve kuvetli bir bahriyeye ihtiyacı vardır.

Evelki sene Japonya Başvekili olan Hayaski, japon meclisinde bir celse esnasında, Hollandanın yeni Gine adasını Japonya'nın "daimî bir kiralığı,, olduğunu söylemiştir. Japonya'nın Hollanda elçisi, Hollanda hükümeti iel müzakereleri epeyce ilerletmiştir. Fakat sonradan, hiç bir yeni haber çıkmamıştır. Bakalım Hollanda, kurdu koyun ağılına koyacak mı? Fakat Tokyo projesinden vaz geçeceğe benzemiyor. Belki de başka bir yolunu bulur...

Hollanda'da "Yeni Ginede ormanları işletmek, ziraati inkişaf ettirmek için,, geniş bir şirket teşekkül etti. 1935 te Nişi - Nişi gazetesinin neşriyatından kuşkulanan Hollanda hükümeti, Okyanos'taki arazisinin müdafaasiyle meşgul olmağa başladı.

Hollanda, İngiltere'nin dostluğuna dayanarak, Sonda adalarının müdafaa sistemini, bahriyeyi ve bilhassa tayyareciliğini kuvetlendirdi. Hint adalarının müdafaası için icabettiren kuvetlerin heyeti umumiyesi için, Hollanda'nın bir nevi serbest icraatına muvafakat edildi.

Bazı alâmetlere bakılacak olursa, bu müdafaa birliği, Singapur deniz üssünü munzam olarak tahkim etmiş olan ingiliz selâhiyettarlariyle sıkı temasta bulunmaktadır.

Hepsi biribirine bağlı bulunuyor. Hollanda bir taraftan şarkî Hindistan adalarının japon tehlikesine maruz olduğunu ileri sürerken bir taraftan da Avrupa'da yeni bir endişeye düşüyorlar: Alman - Hollanda hududu tahkim ediliyor.

Roma - Berlin - Tokyo mihveri, düşünülmiyecek derecede uzun veya kısa vâdeli bir filiyata girişiyorlar. Eğer bir ihtilâf çıkacak ve barikadın bir tarafında antikomintern pakta dahil blok bulunduğu halde Japonya Hindistan adalarına taarruz edecek olursa, Hollanda'nın Avrupa'da bitaraflığını muhafaza etmesi güçtür... O zaman, Almanya, İngiltere'yi tayyare ile tesir altına almak için Hollanda'nın stratejik mevkiine ihtiyaç duyacaktır.

Paris - Midi

ULUS POSTASI

Cenubî şarkî memleketleri ve boğazlar

Geçelerde Berlin siyasî bilgiler yüksek okulunda, müdafaa politikası sömінarinin müdürü general Horst von Metzsch, "cenubî şarkinin askerî ananesi,, mevzuu etrafında bir konferans verdi.

General ezcümle dedi ki: Bu sahanın askerî ananesi Avusturya ordusunun cenubî şarkî milletlerini Osmanlı imparatorluğunun zulmünden kurtaramk için giriştiği harplerle ve hususiyle prens Öjen'in zaferiyle başlamıştır. Türk mirasının taksimi, Rusya'nın yayılması önüne geçmek teşebbüsleri, nihayet cihan harbi Tuna havzasının cenubî şarkisinde ve Avrupanın cenubî şarki sahillerinde askerî ananeyi tesis etmiştir. Almanya'nın cihan harbinde cenubî şarki memleketlerinde faaliyeti de tabiatiyle cenubı şarki sahasında çok tesirli olmuştur ki, bu tesir Balkan memleketlerinde hâlâ kendini hissettirmektedir. Bundan dolayı, Avusturya'nın eski askerî ananesi bizim için çok büyük bir ehemiyeti haizdir. Bu itibarla, görüşlerimizde Prens Öjen'in, Büyük Frederich, Radetski ve Blüher'in yanında yer alması lâzımdır.

Boğazlara gelince general demiştir ki:

Cenubî şarkiye ait bütün meseleler ve ananeler, doğ[illegible] sıta boğazlarla alâkalıdır. Türklerin, Avrupa kıtamızın cenubî şarki köşesindeki köprübaşı sahası küçük olmasına rağmen, arkasında boğazların bulunması dolayısiyle bu sahanın ehemiyeti son derece büyüktür.

Türkler, evelâ Lozan'da ondan sonra yaptıkları muahederlerde ve hususiyle Montrö'de bu boğazları hem yeniden tahkim ve hem de askerî işgal altına almağa muvaffak oldular. Bugünkü Türkiye'nin de Avrupa'daki ehemiyeti — ki bu hususta kendimizi aldatmıyalım — işte bilhassa bu bakımdan çok büyüktür.

Halen İngiltere ile Türkiye arasında aktedilmiş olan yardım paktının tam metnini bilmiyoruz. Ancak, aktedilmiş olan paktı bir tarafa bırakarak diyebiliriz ki, boğazlardan geçip Varna'da Bulgar sahillerine, Köstence'de Romanya sahillerine varmak imkânını bulacak olan donanmalar, bu iki memlekete, bu donanmaların menfaatleri birleştiği cephede yer aldırmak mevkiinde olacaktır.

Cihan harbinde boğazların merkezî Avrupa devletleri kombinezonuna girmesi, Rusya'nın başına hepimizin bildiği felâketi verdi. Eğer boğazlar bizim tarafımızda olmamış olsaydı, cihan harbinin seyri bambaşka, hattâ denebilir ki tamamiyle o neticenin bir aksi olurdu. Boğazların müdafaası yalnız Türk tarihinin değil, cihan tarihinin de şanlı bir destanıdır.

Zeitschrift für Politik

Danzig ve Revizyoncular

Berlin'den yazılıyor :

Salzburg ve Berhtesgaden görüşmelerinin neticeleri gittikçe daha ziyade bâriz bir şekil almaktadır. Üç gün süren müzakerelerden maksat ve gaye, 22 mayıs 1939 tarihli ittifak muahedesinde hususî mahiyett eolmak üzere derpiş edilmiş olan Konsültasiyon'u yapmış olmaktır. Bu na da sebep, ileride enternasyonal bir buhranın çıkması ve böyle bir buhranın arifesinde bulunulmasıdır.

Öyle anlaşılıyor ki, Hitler, hasad biter bitmez, Danzig meselesinin halline daha hızlı bir tempo vermek azmindedir. Hattâ [illegible] sinden evel katî bir netice almak istemesi de büyük bir ihtimal dahilindedir. Danzig'in, belli başlı bir Avrupa mevzuu olduğu ve Berlin - Roma mihverinin halledeceği dâvâlar listesinin en başında bulunduğu hakkında Berlin'in ilân ettiği haber esen havayı göstermeğe kâfidir. Son hafta içinde garbî Avrupa'nın bazı memleketlerinde, Salzburg'daki görüşmelerin hedefi yabancı memleketlerin dikkatlerini Danzig'den Balkanlara çekmek olduğu şeklinde ileri sürülen mütaleada pek isabet olmasa gerek.

Mihver devletlerinin faaliyetleri, bilhassa şimdi Danzig'i istihdaf etmektedir. İtalya'nın talep etmekte olduğu reviziyonnun yolu Danzig'den geçmektedir.

Noye Zürher Saytung

Kıral Karol son seyahatlerinden birinde

Romanya korkmuyor

Bükreş'ten Daily Herald'a bildiriliyor:

Kıral Karol Akdeniz'de yaptığı bir seyahatten Romanya'ya dönmüştür. Resmî mahfillerde bu seyahatin programdan bir iki gün daha kısa sürdüğü kabul edilmekle beraber Almanya'nın yaptığı tazyikler - den dolayı hiç bir telâş gösterilmemektedir.

Kıralın avdetindenberi askerî mahfiller daha sıkı bir ketumiyet muhafaza etmektedirler.

Kıral Karol'un Türkiye reisicümhuru ile mülâkatından sonra Romanya'nın bir harp takdirinde harp malzemesi tedariki meselesi kanaati hâkimdir.

Bütün Romanya silâh fabrikaları son süratleri ile imalâta devam etmekte iseler de bir harp takdirinde Romanya gene hariçten cephane ve silâh idhali mecburiyetini hissedecektir.

Eğer bir harpte Romanya — büyük harpte olduğu gibi — almanlara karşı durur ve Lehistan'ın Gdinya limanı da abloka edilirse o zaman Romanya Çanakkale boğazı vasıtasiyle silâh ve mühimmat tedarikine muktedir olacaktır.

Kıral Karol ile reisicümhur İsmet İnönü'nün bu meselede anlaşmış olmaları Romanya'yı tatmin etmiştir.

Romanya'nın resmî mahfilleri, bir harp vukuunda Almanya'nın Romanya'dan bitaraf kalmasını istiyeceği kanaatini izhar etmektedirler.

Eğer Romanya bu teklifleri reddedecek olursa Romanya'ya yapılmasına intizar olunabilir.

Papa ve Patrik Sülhu korumak için El ele mi verecekler!

Daily Herald'ın İstanbul muhabiri bildiriyor:

Papanın Türkiye'deki murahhası monsinyor Jozef Rokalli'nin birdenbire Vatikan'a hareket etmesi buradaki siyasî mahfillerde alâka uyandırmıştır.

Papalık murahhası, hareketinden önce İstanbul'daki rum ortodoks patriki ile odanın kapısını kilitliyerek bir saat süren bir mülâkatta bulunmuştur.

Hâkim olan kanaate göre Rokalli, sulh uğrunda ortodaks ve katolik kilisesinin müştereken çalışması hususunda patrikin muvafakatini elde etmiştir.

beri biribirinden ayrı bulunan iki kilise arasında bir işbirliği yapılacağına dair olan kanaatleri kuvetlendirmiştir.

Bir müddettenberi iki kilise arasında bir birlik yapılmasına çalışıldığı hakkında rivayetler devaran etmekte idi.

Papa tarafından patrikhanede devamlı bir mümessil ve patrik tarafından keza Vatikan'da daimî bir mümessil bulundurulması plânının müzakere edildiği zannediliyor.

Papanın, bir müddettir, hariçteki mümessilleri vasıtasiyle sulh uğrunda teşebbüslerde bulunduğu malûmdu. Bunnula beraber, Vatikan, zaman zaman, papalığın muayyen bir sulh plânı tatbik etmediği hakkında tebliğleri intişar etmişti.

RADYO

T Ü R K İ Y E

RADYO DİFÜZYON Postaları

TÜRKİYE Radyosu — ANKARA Radyosu

Dalga Uzunluğu

1648 m. 182 Kcs/120 Kw.
19.74 m. 15195 Kcs./ 20 Kw. T. A. Q.
31.70 m. 9465 Kcs./ 20 Kw. T. A. P.

— A N K A R A —

PAZARTESİ — 21-8-1939

12.30 Program
12.35 TÜRK MÜZİĞİ - Pl.
13.00 Memleket saat ayarı, ajans ve meteoroloji haberleri.
13.15-14.00 MÜZİK (Dvorakın violonsel konsertosu - Pl.)
19.00 Program
19.05 MÜZİK (Dans müziği - Pl.)
19.30 TÜRK MÜZİĞİ (İnce saz faslı :Safiye Tokayın iştirakiyle)
20.15 Konuşma
20.30 Memleket saat ayarı, ajans ve meteoroloji haberleri.
20.50 TÜRK MÜZİĞİ : Okuyan: Müzeyyen Senar Çalanlar : Vecihe Daryal, Cevdet Kozan, Kemal Niyazi Seyhun
1 — Hüseyni peşrevi
2 — Lemi - Hüseyni şarkı (Zaman olur ki)
3 — İsak Varan - Hüseyni şarkı (Baygın suların)
4 — Sadettin Kaynak - Hüseyni şarkı (Ayrılık yıldönümü)
5 — Ud taksimi
6 — Neşet Halil - Karaciğar şarkı (Aşkınla yandım)
7 — Lemi - Karciğar şarkı - (Bir gölge ol)
8 — Udi Ahmet - Karciğar şarkı (Zahmı hicranım gibi)
9 — Halk türküsü (İkide turnam)
10 — Karciğar saz semaisi .
21.30 Konuşma
21.45 Neşeli plâklar - R.
21.50 MÜZİK (Melodiler - Pl.)
22.00 MÜZİK (Küçük Orkestra - Şef: NECİP AŞKIN):
1 — Paul Lincke - Darılma (Fantezi)
2 — Franz Lehar - Götter gatte operetinden potpuri
3 — Niemann - Çarleston Dans
4 — J. Strauss - Cenup çiçekleri
5 — Eduard Künneke - Dans süitinden Blus
6 — Paul Lincke - Olus - Olur - Olur (Şen parça)
23.00 Son ajans haberleri, ziraat, esham, tahvilât, kambiyo - nukut borsası (fiyat)
23.20 MÜZİK (Cazband - Pl.)
23.44-24 Yarınki program

— A V R U P A —

OPERA VE OPERETLER 20.15 Milâno
ORKESTRA KONSERLERİ VE SENFONİK KONSERLER: 12 Hamburg — 18.5 Droytviç — 20 Beromünster London - Recyonal — 20.1 Bohemya — 20.25 Prag 21.15 Lüksemburg — 21.5 Münih — 22.40 Brüksel 23 Prag
ODA MUSİKİSİ: 15 London - Recyonal — 15.25 Hamburg — 16 Münih — 18.5 Laypzig — 21.15 Bratislava — 21.30 Prag
SOLO KONSERLERİ: 17.15 Roma — 18.15 Sarbrük 18.25 Kolonya — 18.30 Doylandzender, Strazburg 18.40 Viyana — 21.35 Stokholm — 22.30 Breslav
NEFESLİ SAZLAR (Mar v.s.): 6.30 Breslav, Frankfurt — 8.30 Breslav — 1 Kolonya, Königsberg — 1 Ştütgart — 21.15 Sarbrük
ORG KONSERLERİ VE KO ROLAR: 17.35 Paris - P T.T. — 22.15 Beromünster
HAFİF MÜZİK: 18 Hamburg — 20.15 Ştütgart — 21 Kolonya
PLAK KONSERLERİ: 19 Hamburg
HALK MUSİKİSİ: 11.30 Ştütgart — 19 Ştütgart — 20.15 Kolonya — 22.30 Viyana 22.40 Hamburg — 22.45 Budapeşte (Sigan Orkestrası)
DANS MÜZİĞİ: 17.10 Münih — 19 Münih — 21.15 Bükreş — 22 Varşova 22.30 Königsberg — 22.40 Droytviç — 23 Floransa Lüksemburg, Milâno, Post Parizyen, Roma — 23.10 London - Recyonal — 23.25 Bükreş — 23.30 London Recyonal

B Ü Y Ü K A Ş K R O M A N I

Yazan: Irène Némirovski — 45 — *Çeviren: Mümtaz Faik FENİK*

HULASA

(Büyük harpten sonra ilk paskalye gecesi, beş genç, Antuvan, kardeşi Jilber, arkadaşı Dominik Heriyo, Mariyan ve Solanj Senkler isminde iki genç kızla beraber sıkıntılı bir suareden kaçıyorlar ve geceyi kırlar içinde kaybolmuş bir otelde geçiriyorlar. Antuvan, Mariyan'la, Dominik de Solanj'la beraber eğleniyorlar. Nihayet Solanj, Dominik'le değil Jilber'le, Antuvan da Mariyan'la evleniyor. Fakat Antuvan'la Mariyan evlilik hayatından memnun değildirler. Antuvan, karısının kız kardeşi Evelin'i sevmiye başlamıştır. Bu esnada karısı bir kız çocuğu dünyaya getirmiştir. Şimdi Antuvan ve karısı Mariyan konuşmaktadırlar. Bu konuşuları, Mariyan'ın hasta olan babasına aittir)

Segre geçen mayıs ayı zarfında bir otomobil kazası geçirmişti. O zamandanberi zayıflamış, berbat olmuştu. Kimse zavallının yüzünü görmek bile istemiyordu. Hani bazı aileler vardır; bunlar mesut hâdiselerin yardımiyle uzun müddet hastalık ve ölüm felâketleri görmemişlerdir de hiç başlarına böyle bir şey gelmiyeceklerini zannederler; Segreler de işte böyle idi. Fakat meşum vaka olmuş ve bütün vaziyetleri değiştirmişti.

Mariyan cevap verdi:

— Bugün fena değil. Zannedersem biraz ateşi var.

Fırtına uzaklaşmıştı; gök gürültüsünün akisleri şimdi daha homurtu halinde daha yumuşaktı. Yağmur diniyordu.

Hasta bakıcı kapıyı vurdu:

— Artık uyumak zamanı geldi değil mi madam?

Antuvan dişlerini sıkarak mırıldandı:

— Bu kadın da pek baş belâsı!

Sonra yüksek sesle dedi ki:

— Tabii, tabii. Ben gidiyorum. Hadi geceniz hayırlı olsun!

Karısının elini şefkatle öptü.

— Hadi allah rahatlık versin.

— Bir yere çıkmıyacak mısınız?

— Hayır, zannetmiyorum. Hayır... Ama belki..

XXI

Odasına gelmişti. Bir an, Sen nehri üzerine açılan pencereye yaklaştı. Dışarıda her taraf kapkaranlıktı. Ufukta alçak bulutlar koşuyor, ağır ve bakır renkli etekleri arada sırada kısa şimşeklerle aydınlanıyordu. Çocuk tekrar uyanmıştı; biraz ağladı, sonra sustu. Antuvan masanın üzerinde duran saatini, parasını, çakmağını ve anahtarlarını aldı. Bunları eve gelince buraya atmıştı. Sonra lâmbanın altına küçük bir not koydu. Zaten her gece, belki Mariyan kendisini bir şey için arar diye böyle bir kâğıd bırakırdı:

"Dehşetli başım ağrıyor canım. Sizi uyandırmak istemedim. Her hangi bir yerde oturup bir kadeh bir şey içmek için biraz dışarı çıkıyorum. Merak etmeyin sakın. — A.,,

Sonra itina ile anahtarlarını, zencirini yokladı. Lâmbayı söndürdü ve hiç gürültü etmeden dışarı çıktı. Demin biraz diner gibi olan yağmur şimdi tekrar şiddetini arttırmıştı. Evden garaja gidinciye kadar yüzü ve elbiseleri sırsıklam olmuştu. Otomobili çıkardı. Gitmeden evel arkasına, evine bir daha baktı:

"Allah vere de bu akşam da işler yolunda gitse; Mariyan iyi uyusa... Ateş gelmese.. Çocuk da...,,

Bütün bunlar, ev, Mariyan, çocuk, belki saadet demekti; kimbilir? Evet, kimbilir, diyordu, çünkü çok az süren tatlı sûkûn zamanları bir tarafa bırakılırsa, o, hep ve daimî bir endişe içinde hisseder ve titrerdi. İnsan, kendi kendisini âciz bir mahlûk, başkalarına kendisinden daha zayıf olanlara huzur, ekmek, saadet temin etmekle mükellef telâkki ettiği zaman böyle olmaz mı?

Fakat nihayet, ev, Mariyan ve çocuk saadet telâkki edilebilirdi! Fakat bu ne az bir şeydi!

Segre'lerin evlerinin sokağında parmaklığın önünde durdu; önce aralarında konuşulan parola mucibince klâksonu çaldı, sonra arabayı geri çekti ve karanlık bir yere gizledi; bekledi.

Evlin gelmiyordu. Motörü durdurdu, indi. Yüzüne çarpan yağmura, rüzgâra kulak bile asmıyordu. Ne müthiş bir gece idi bu... Fakat bu çalınan saatleri, bu kısa anları, şafak sökünceye kadar nerede geçireceklerdi? Ah, fakat Evlin nerede kalmıştı. Gelse artık. Çabuk gelse... Daha çabuk gelse. Kalbinden yalvarıyordu.

"Gel artık, çabuk gel. Ne kadar göreceğim geldi. Seni sevmek istiyorum. Gel.,,

Nihayet koşarak evden çıktı. Üzerine beyaz bir empermeabl giymişti; fakat başı açıktı.

Antuvan otomobilin kapısını açtı. Kör bir kuvet sanki onları biribirine doğru atıyordu. İkisi de Segrelerin pencerelerinin altında idiler. Her dakika evden birisi çıkabilir ve onları bu gölgede dahi görebilirdi. İkisi de bir kelime söylememişler, biribirlerini öpmemişlerdi; fakat sanki korkunç bir sele tutulmuş gibi biribirlerine sarılmışlardı.

Antuvan nihayet sordu:

— Geliyor musun ?

Evlin tereddüt eder gibi görünüyordu. Cevap verdi:

— Bu gece değil.

— Nasıl, gelmiyormusun, fakat ben gelmeni istiyorum.

Oh! Şimdi burada hemen yanında olan bu sevgiliyi, sevmemek, öpmemek, okşamamak!... İşte bu affedilir şey değildi.

Bütün kuvetiyle onu kendisine doğru sıktı. Ve nihayet genç kız yavaş bir sesle:

— Peki, peki, dedi haydi gidelim.

(Sonu var)

HAYAT VE SIHAT

Ay tipinde insanlar

Ay şimdi bizim dünyanın peykinden ibaret ve bizim güneşe bağlı olan manzumede devede kulaktan daha ehemiyetsiz sayılırsa da, eski zamanlarda gök yüzünün yedi seyyaresi arasında hemen hemen güneş kadar ehemiyetli tutulurdu.

Eflâtun bile insanları güneş çocukları ve yer çocukları diye ayırdığı vakit yarı kadın, yarı erkek, olan insanları ay çocukları diye göstermişti... İnsanları hangi seyyarenin tesiri altında doğmuşlarsa ona göre tiplere ayıran müneccim hekimler büyük filozofun nazariyesini kabul etmemekle beraber onlar da ay için ayrı bir tanımıya mecbur olmuşlardı.

Biraz sonra göreceksiniz ki vaktiyle biribirinden büsbütün ayrı zan edilen o iki fikir, bugün hormonlar bilgisi üzerine birleşmişler ve ikisi de gerçek olmuşlardır.

Müneccim hekimlerin dediklerine göre ay tipinde insan — kadın olsun, erkek olsun — uzunca boylu, geniş omuzlu, etli ve canlı görünür, fakat adalelerine dokunulursa sünger gibi yumuşak oldukları meydana çıkar, göğsü de yumuşak, kalçaları geniş, karnı kocamanca, ellerinin ve ayaklarının bilekleri kalın ve kaba, bütün vücudu şişkince olur.

Hareketleri ve yürümesi güçlükledir. Çabuk şişmanlar. Bu tipte insan erkek ise kadına benzer. Kadın olursa — bayanlardan özür dilerim, fakat müneccimlerin kendi tâbirlerini söylemek lâzım — ineğe benzer.

Yüz yuvarlak ve yassı olur, iki şakakları çıkık. Bu tipteki sima daima bir hüzün ifade eder. Rengi beyaz mat, bütün vücudun teni de gevşek ve beyazdır.

Gözler gök mavisi fakat dumanlı, yuvarlak iri, ileriye doğru çıkık ve ıslak — göz kapakları kalın — kaşları sarı ve pek de belli değil, fakat dikkat edilirse ikisi biribirine yakın olduğu görülür.

Saçlar donuk sarı, pek ince telli ve seyrek.

Burun kısa, yuvarlak ve yüzün genişliğine nisbetle biraz küçük — ağız da küçük, dudaklar kalın ve dışarıya çıkık. Dudakların rengi pek açık. — dişler geniş, iri ve sarı, diş etleri de yüksek ve renksiz.

Kulaklar başa yapışık gibi — çene yağlı fakat küçük — boyun uzunca ve yağlı.

Ses dumanlı gibi, tenor ses (tabiî erkeklerde) fakat tatlı gelir.

Kadın olursa iki tarafa çalkana çalkana yürür, erkek olursa yavaş yavaş, kimisi dalgın ve daima bir şey düşünüyormuş gibi, kimisi de her şeyden korkuyormuş gibi...

Eski zamanlarda müneccim hekimlerin ay tipinde dedikleri bu insanlar şimdi bütün hekimlerin :

— Şişmanlığa çok istidadı var, çok yeme fakat çok hareket yap!

dedikleri insanlardır. Böyle şişmanlamıya istidat veren şey de — şimdi biliyoruz — hormon eksikliğidir. Geçenlerde, şişmanlık bahsinde, uzun uzadıya yazmıştım: erkeklerde de kadınlarda da hormon eksikliği şişmanlığa istidat verir.

Bir taraftan da, kadınlık veya erkeklik hormonları az olunca öteki cinsten kalan parça daha fazla — yüzde yirmiden ziyade — hormon çıkarır. Kadın olsun, erkek olsun, öteki cinsle fazlaca karışık bir insan olur.

Onun için Eflâtun hekimin dediği ile müneccim hekimlerin dediği başka başka şeyler değildir. Birinin ay çocukları dediği, ötekilerin ay tipinde dedikleri hem şişmanca, hem de öteki cinsten fazlaca karışık insanlardır.

Ancak müneccim hekimlerin, yukarıda söylediğim, teşbihleri büsbütün yanlış ve haksızdır. Ay tipinde, sarışın, donuk ve açık sarı saçlı bayanlar güzel kadın olurlar. Fakat eşlerine karşı soğuk davranırlar, çocukları olsa bile yalnız bir tane. Alman hekimleri onlara tek çocuklu kısır derler. *Bir güllü gülbün* demek elbette daha doğru olur.

G. A.

Mahrukat kanununun tatbiki için çalışmalar

Fiyatlar tespit ve ilân edilecek

Mahrukat kanununun tatbikine dair olan nizamname yürürlüğe girmiş bulunmaktadır. Mahrukat kanununun tatbik edileceği yerlerde ve kanununun şümulüne giren bina ve müessese - selerde yakılması mecburiyet altına konan mahrukat ile bunları yakmıya mahsus vasıtalar hakkında yapılacak muamele bu nizamname hükümlerine tabi olacaktır.

Etibank her sene eylül ayı içinde aşağıdaki hususları İktisat vekâletine bildirecektir:

A — İhtiyacı karşılıyacak mahrukatın nevini, fiyat ve temin şekillerini;

B — Mahrukat kanununun birinci maddesi ile tesbit olunan mahrukat yakacak vesaitin evsaf ve fiyatlarını;

C — Mahrukat ve teshin vasıtalarının istihsali ve tevzii için alınan tedbirleri ve satış için yapılan hazırlıkları;

Etibank, mahrukat kanununun şümulüne giren yerlerin mahrukat ve teshin vasıtalariyle bu vasıtaların kurulma ve işletilmelerine lüzumlu maddeleri satmak veya sattırmak üzere teşkil edeceği ajan veya bayilikleri veya alınan tedbirleri o yerin en büyük mülkiye amirine bildirecektir.

Etibank yakılması mecburî mahrukatın, soba ve sair teshin vasıtaların ve bunların kurulup işletilmelerine lüzumlu malzemenin fiyatlarını tetkik ve tesbit ederek müfredatlariyle birlikte İktisat vekâletinin tasdikine arzedecektir. İktisat vekâletince kabul edilen azamî satış fiyatları mahrukat kanununun tatbik edilmekte olduğu veya edileceği ilân edilen mahallerden tamim veya ayrıca ilân olunacaktır.

Teshin maddeleri:

Nizamnamenin diğer hükümleri şunlardır:

"Mahrukat kanununun tatbik edileceği ilân edilen yerlerde kanunun o mahaller için meriyete girdiği tarihten itibaren ihtiyaca kâfi mahrukat, soba, vesair teshin vasıtalarının bulunup bulunmadığını mahallin en büyük mülkiye memuru tetkik eder ve bulunmadığı neticesine vardığı takdirde keyfiyet İktisat Vekâletiyle Etibank'a bildirilir. Etibank bu mhallerden tamim veya ayrıca ilân olunacaktır.

Her nevi taş kömürü, antrasit, linyit, turp gibi tabiî halde maden kömürleriyle kok, yarı kok gibi muamele görmüş kömülrler ve bunlardan biriket gibi işlenmiş şekilleri teshin maddeleridir.

Havagazı, petrol, petrol müştakları, taş kömürü veya linyit distilâsyon müştakları ile artıkları ve elektrik dahi teshin maddesi olarak kullanılır.

Mahrukat kanununun şumulüne giren zeytinyağı fabrikaları palamut hülâsası, valeks (Meyan kökü balı) çıkaran fabrikalar, çırçır fabrikaları, mobilya ve kereste imâl eden, fındık, ceviz, çeltik ve emsali mahsülleri kıran ve ayıklanan fabrika ve müessese lerle bunlar gibi teshin maddesi olarak kullanılabilecek artık bırakan fabrikalar bilûmum artıklarını teshin için kullanabilirler.

Mahrukat kanununun birinci maddesiyle yakılması mecburî tutulan maddelerin tutuşturulması için çıra, odun, tahta parçası yahut yerine göre talaş, fındık kabuğu, pamuk kozası ve emsali artıklar tutuşturucu mad de olarak kullanılır.,,

Tutuşturucu maddeler, yalnız yakılması mecburî mahrukatla birlikte olarak aşağıdaki nisbet dahilinde kullanılacaktır:

Tabiî antrasit kömüründe yüz kilo da 20 kilo; kok, yarı kok kömürlerinde 100 kiloda 15 kilo tutuşturucu mad de.

Tutuşturucu madde miktarı muayyen miktarı geçmemek üzere bir kaçı birlikte karışık olarak da kullanılabilecektir.

Etibank, mahrukat kanununun tatbik edildiği yerlerde elde edilen neticeleri her takvim senesinin ilk iki ayı içinde bir raporla İktisat vekâletine bildirecektir. Etibank hazırlıklarına devam etmektedir.

İzmir Enternasyonal Fuarını ziyaret ediniz

20 Ağustos — 20 Eylül 1939

SPOR

Serbest güreşlerde

Biz güreşçileri seyredelim derken güreşçiler halkın güreşini seyrettiler!

Dün serbest güreşler sayesinde Ankaranın güzel bir spor günü yaşıyacağını zannetmiştik; aldanmışız!. Ankara, her tarafın kapalı olmasına rağmen kötü ve hiyleli bir ticaret günü yaşadı !

Dün haftalardanberi bir spor hareketine hasret çeken gönlümüzü avundurmak için, serbest güreşleri görmek üzere Ankaragücü sahasına gittik. Fakat ne yazık ki halk güreşçileri değil, güreşçiler halkı seyrettiler. Ayıp şey !

Siz, hiç beş binden fazla bir seyirci kitlesinin, hem de parası mukabilinde, pehlivanlara seyrettirildiğini gördünüz mü? İşte maalesef dün, bu oldu. Fakat gene teşekkür edelim ki Ankara zabıtasının aldığı yerinde ve esaslı tedbirler sayesinde ikinci bir Dolmabahçe hâdisesi çıkmadı !

Eğer zabıtamız işe müdahale etmemiş olsaydı, muhakkak ki sahada el üzerinde taşınan pehlivanlar yerine el üzerinde taşınan tabutlar görürdük!.

İlân mükemmel: Avrupa serbest güreş şampiyonu meşhur fransız güreşçisi Piyer Konstans'la, Molla Mehmet karşılaşıyor. Molla Mehmet, son yaptığı müsabakalarda meşhur Yarım - dünya Süleyman ile Mülâyim pehlivanları yenmiş yaman bir kuvettir. Piyer Konstans'ı görmedik. Fakat diyorlar ki genç ve tekniği müthiştir. bir millî, bir gayri millî güreşçi! pekâlâ!

Sonra Kara Ali ile, Habeş Tafari karşılaşacak! Kara Ali'yi hep tanırız: İstanbul'da bu Kingkong vücutlu habeşle güreşmiş yenmiş, fakat Ras Tafari'nin ferd bakımından bu kuvetli halefi, Milletler Cemiyetinde değil de, güreşleri organize edenler nezdinde Kara Alinin favl yaptığını iddia etmiştir. Onun için bu maç adetâ bir intikam maçıdır.

Bir millî, bir gayri millî güreşçi !

Son müsabaka, greko - romen Avrupa şampiyonu Feriştanof ile serbest güreşte meşhur dünya şampiyonu Cim Londos - şu meşhur tayyare müteahassısı Cim Londos - gibi pehlivanlarla boy ölçüşebilecek bir kudrette olduğunu gösteren Dinarlı Mehmet arasında yapılacaktır :

Bir millî güreşçi, bir gayri millî güreşçi! mükemmel!

Seyirci kütlesini, akın akın Ankara gücü sahasına çekebilmek için mükemmel teknik! fakat güreşleri seyretmek için bu sahaya dolan halk ne kadar millî hareket etmişse, güreş organizatörleri, yahut en doğru tâbiriyle oyun bozanları, mütemadiyen bilet kesmek ve mütemadiyen halkı içeri almak, ve kimsenin istirahatini temin etmemek bakımından o kadar gayri millî hareket etmişlerdir.

Bir millî, bir gayri millî zihniyet !

Saha hıncahınç dolu idi. İnsan bu manzarayı gördüğü zaman :

— Peki güreşçiler nerede güreşecekler? diye soruyordu.

Tribünlerin üzerleri bile bala üşüşen karıncalar gibi insanlarla yüklenmişti. Bunlardan birinin çökmesi, hem üsdekilerin hem alttakilerin ezilmesi mümkün ve mukadderdi!... Gazozcular bile gazoz arabalarındaki her şişenin üzerine bir tek ayak yerleştirmesini bilmişlerdi!...

Sıraların üstü dolu; duvarların üstü dolu, gişedeki kasa dolu idi!

Sporun mahşerde yapıldığına ilk defa şahit olduk !

Nihayet pehlivanlar üzerlerinde kimonolarla dışarı sökün ettiler. Kalabalık dalgalandı; kalabalıkta bir fırtına oldu.

— Tut !

— As! Kes!

— Göremiyoruz!...

— Ben görüyorum sanki...

Kavga gürültü, kıyamet !

Pehlivanlar kaliba soyundular; çünkü gören yok !

Ve nihayet bu gürültü genişledi ve büyüdü. Sıralar kırıldı, halk bağırdı. Panik başladı.

Ankara zabıtası işe müdahale etti. Ve ilân edildi ki :

— Güreşler tatil edilmiştir. !

Fakat bir nokta var :

Verilen paralar ne olacak?... Bilet paraları ne olacak?

Bu ayrı bir münakaşa mevzuu oldu. Meşhur misaldir: "Ne verirsen elinle, o gider seninle!....,,

Şimdi artık beş binden fazla halk birbirleriyle, ve ayrıca gişe ile serbest güreşiyorlar, ve serbest güreşçiler bu beş binden fazla halkı, greko romen bir sükûnetle seyrediyorlardı!

bitti!

***

Her sahada organize etmiye çalıştığımız sporu düzeltmek için evelâ organizatörleri organize etmekle işe başlıyalım!

Bu, işin alfabesidir.

Mümtaz Faik FENİK

İstanbul'daki güreşler

İstanbul, 20 a.a. — Bugün Taksim stadyomunda yapılan profesyonel güreş müsabakalarında Tekirdağlı Hüseyin, rakibi Todor Bankof'u bir saat dört dakikada yenmiştir.

Manisalı Halil de rakibi Skoviç'i 34 dakikada yenmiştir.

B. de Valera Nevyork'a hareket etti

Vaşington, 20 a.a. — De Valera'nın 23 eylülde "Washington" vapuriyle Nevyorka hareket ettiğini İrlanda konsoloshanesi bildirmektedir. Vapur 28 eylülde Nevyorka vasıl olacaktır.

Vaşington'da Ruzvelt'in misafiri sıfatiyle bir kaç gün kaldıktan sonra da Valera Nevyork ve san Francisko - yu ziyaret edecek ve 2 teşrinievelde Chicago'da açılacak olan Amerika - İrlanda kongresinde bir nutuk söyliyecektir.

Amerika'da feyezanlar mühim hasarlar yaptı

Nevyork, 20 a.a. — Dündenberi Amerika'nın şarkına düşmekte olan yağmurlar birçok kazaya sebep olmuş ve bilhassa "Mavi tren" yoldan çıkmıştır. 17 yaralı vardır. Feyezanlar yolları ve ekinleri hasara uğratmıştır. Daha şimdiden birkaç milyonluk zarar vardır.

İstanbul mıntakası kürek şampiyonaları dün yapıldı

Güneş birinci, Beykoz ikinci, Galatasaray üçüncü oldular

İstanbul, 20 a.a. — Mıntaka kürek şampiyonası bugün Yenikapıda yapıldı. Yarışlara Galatasaray, Güneş, Beykoz, Beylerbeyi, Fenerbahçe ve izmitli kürekçiler iştirak ediyordu.

Alınan neticeler şunlardır :

İlk yarışlar kıdemsizler arasında oldu :

Tek Çifte :

1 — Galatasay (Satvet) 12.5

2 — İzmit (Müsabaka harici)

2 — Güneş (Anastas)

3 — Beykoz (Mehmet)

İki Çifte :

1 — Beylerbeyi (Hasan, Hüsamettin, Lâtif) 10.42

2 — Galatasaray (Reşat, Reha, Ertuğrul) 10.48

3 — İzmit (Müsabaka harici)

3 — Beykoz (Sadettin, Hüseyin, Cevdet)

Dört tek kik :

1 — Güneş (Ferit, Abdurrahman, Halit, Sabahattin, Kenan) 29

2 — İzmit (Müsabaka harici)

2 — Fenerbahçe (Nedim, Necdet, Fikri, Ahmet, Semih

3 — Galatasaray (Abdullah, Bedii, Ömer, Yorgi, Hüsnü.

Bir çifte :

1 — Galatasaray (Sati) 11.9

2 — İzmit (Müsabaka harici) 11.20

2 — Beykoz (Mehmet)

3 — Güneş (Halit)

İki çifte :

1 — İzmit "müsabaka harici" 10.12

1 — Galatasray "Reşat, Fethi, Ertuğrul" 10.25.

2 — Güneş "Ferit, Anastas, Yorgi,,

3 — Beykoz "Sadettin, Cevdet, Nihat,,

Dört tek kik :

1 — İzmit "Mustafa, İsmail, Ali, Rahmi, Süruri,,

1 — Güneş "Ferit, Kenan Sabahattin, Emin,,

2 — Fenerbahçe "Kemal, Abdullah, Mehdi, Hüsnü, İsmail,,

Kıdemliler arasında alınan neticeler şunlardır:

Tek çifte :

1 — Güneş "Ahilya, 10,56

2 — Beykoz "Mehmet,, 11.33

3 — Galatasaray "Ali,, 12.6

İki çifte :

1 — Galatasaray "Reşat, Veha, Turgut,, 10.2

2 — Beykoz "Cihat, Mehmet, Ağan,, 10.16

3 — Beylerbeyi "Masum, İbrahim, Ömer,, 10.31

Dört tek kik :

1 — Güneş "Ferit, Ahilya, Nejat, Dursun, Yaşar,,

2 — Beykoz "Cihat, Memduh, Basri, İbrahim,,

3 — Galatasaray "Azmi, Ali Turgut, Albert, Fethi,,

Şampiyonu tayin eden kulüpler müsabakalarında güneş kulübü iki birincilik aldığından 10 puanla İstanbul kürek şampiyonu olmuştur. Beykoz üç ikincilik aldığından 9 puanla ikinci, Galatasaray bir birincilik, iki üçüncülük aldığından 7 puanla üçüncüdür.

Bir çifte bayanlar :

Bu müsabakaya İzmit, Galatasaray, Güneş olmak üzere üç tekne iştirak etti. Güneşten Nimet kuvetli bir kürekle çıkışta öne geçti ve nihayete kadar bu farkı muhafaza ederek birinci oldu.

1 — Güneş "Nimet,, 6.35

2 — İzmit "Sümbül,, 6.41

2 — Galatasaray "Naciye,, 6.42

İki çifte bayanlar :

1 — Güneş "Nevin, Nimet, Hikmet,, 5.51

2 — Fenerbahçe "Felek, Fitnat, Nezihe,, 6.11

3 — Galatasaray "Azize, Nazlı, Güzel,,

Dört tek kik :

1 — Galatasaray "Behiye, Nazlı, Naciye, Azize, Güzel,,

2 — Fenerbahçe "Fitnat, Nezihe, Melek, Leman, Kristi,,

Müsabakalar nihayetinde yapılan tasnif neticesinde iki birincilikle 10 puan kazanan Güneş bayanları, İstanbul şampiyonu oldu. Galatasaray 9 puanla ikinci, Fenerbahçe 6 panla üçüncü oldular.

İstanbul'da dün yapılan at yarışları

İstanbul, 20 a.a. — Bugün at yarışlarının beşincisi Veliefendi sahasında yapılmıştır.

Yarışların neticeleri şunlardır :

Birinci koşu :

Üç yaşındaki halis kan arap erkek ve dişi taylara mahsustu. 225 lira ikramiyeli olan bu yarışta Önel (Muzaffer Batur) birinci, Diker (Hikmet Tüzün) ikinci gelmiştir.

Satış koşusu :

225 lira ikramiyeli ve üç ve daha yukarı yaştaki halis kan ingiliz at ve kısraklarına mahsus olan bu koşuda, Sonander (Prens Halim) birinci, Yatağan (Karaosman) ikinci, Oya (Fahri Atlı üçüncü gelimişlerdir.

Hantikap :

225 lira ikramiyeli ve dört ve daha yukarı yaştaki yerli yarım kan ingiliz at ve kısraklarına mahsus olan bu koşuda da Ceylan (Salih Temel) birinci, Olga (M. Çelebi) ikinci, Mahmure (Salih Temel) üçüncü gelmiştir.

Beykoz koşusu :

İkramiyesi 470 lira: Birinci Romans "Prens Halim) ikinci Kaya (Atıf Esenbel) üçüncü Şipka (Tevhide Çarpan)

Beşinci koşu :

Dört ve daha yukarı yaştaki halis kan arap at ve kısraklarına mahsustu. ikramiyesi 320 lira

Birinci Bahtiyar (Şemsi Tanok) İkinci Karakuş (Hasan Mutlu) üçüncü Alderviş (İhsan Atlı) gelmişler -

Balık ziraati

(Başı 2 inci sayfada)

Bu suretle balık ziraatinin esasını bu zat kurmuştur.

Yakobi'nin bu metodu sayesinde Ala balıkların yumurtalarının yüzde 95 şi ve hattâ yüzde yüzü telkih olunabilmektedir. Tabiattaki tekessürde bu nisbetin yüzde onu geçmediğini hatırlarsak, yeni metodun ehemiyeti daha güzel tebarüz eder.

Biraz evel söylediğim gibi Yakobi metodunun esası tabiattaki tekessür hâdisesini daha iyi şartlar dahilinde tekrarlamaktır. Yani, erkek tohumların tatlı sudaki bir dakikalık ömürlerini bir taraftan beş dakikaya çıkarmak, ve diğer taraftan da bu beş dakikalık zaman zarfında tekmil yumurtalarla erkek tohumlarını bir araya getirmek, bu metodun temelidir. Yakobi, yumurta atacak dişi balıkların karnını el ile sıvıyarak bunların yumurtalarını kuru bir tabağın içine kolaylıkla döktürmektedir. Tabaktaki bu yüz binlerce canlı yumurtanın üzerine muayyen bir kimyevî madde döktükten sonra erkek balıkları yakalamakta ve bunların da karınlarını sıvamaktadır.

Şimdi; dişi balıklarda olduğu gibi, karınları sıvanan erkek balıkların da süt beyazlığındaki tohumları akmağa başlar. Bu erkek tohumlarını, Yakobi, yumurtaların bulunduğu ayni tabağa akıttırmakta ve böylece yumurtaların hepsini bir iki dakika zarfında tabağın içinde derhal telkih etmektedir.

Bu yumurtalar şimdi muayyen kaplar içinde dört beş gün kadar saklandıkları takdirde, bunlardan balık yavruları çıkmaktadır.

Bu ufak yavrular tohum halinde hususî havuzlara atıldıktan bir sene sonra, bu havuzların her birinde yüz binlerce Ala balık meydana gelmektedir. İşte balık ziraatinin esası da bundan ibarettir.

Yakobi'yi talihsiz bir adam olarak da tavsif etmek tam yerinde olacaktır. Çünkü, bundan yüz seksen sene evel ilk bulduğu bu metod, o zamanın bir iki eserinde yer almış, fakat hiç tatbik olunmamış ve nihayet unutulup gitmiştir.

Bu tarihten bir asır sonra, yani zamanımızdan seksen sene evel, Alsas - Loren'de yaşıyan (Remy) isminde başka bir zat gene ayni şeyi ikinci defa olarak bulmuş ve Alâ balıkları yeniden üretmiye başlamıştır. O tarihte bu mıntakayı dolaşan bir Fransız Maarif müfettişi, Paris'teki (Mesai Cemiyetine) işi anlatmış, ve cemiyet de bunu etrafa tamim ederek Heyeti umumiyenin nazarı dikkatini celbetmiş ve Remy'yi de para ve altın madalya vermek suretiyle mükâfatlandırmıştır.

İşte, o tarihten itibaren bu iş dünyanın her tarafına yayılmış ve muazzam bir şekil almıştır.

Danimarka gibi ufak bir memlekette böyle balık ziraatinin yapıldığı istasyonlardan birkaç yüz tane mevcut olduğunu söylersem, işin ehemiyeti kendiliğinden meydana çıkar.

Muhterem dinleyicilerim;

Buraya kadarki izahatım gösteriyor ki, memleketimizin tatlı sularının ekserisi, dünyanın en makbul tatlı su balıklarını ihtiva etmektedirler.

Bu balıkların ziraati, memlekette istihlâki, ve ayni zamanda ihracı suretiyle birçok güzel neticelerin elde edileceğine de şüphe yoktur.

Bu itibarla sularımızı, yurdumuzu süsliyen birer manzara mefhumu çerçevesinden çıkararak bunları hakkiyle istismar etmeliyiz. Çünkü bu kadar güzel balıkçılık şeraiti dünyanın her yerinde yoktur.

Bugünlük sözlerime nihayet verirken bilhassa Ala balığı bir defa tecrübe etmenizi tavsiye ederim.

BUGÜN

ULUS Sinemasında

2 film birden

1 — Paris eğleniyor
(Lusien Baroux - Danielle Parola)

2 — Kalpazanlar
(Carol Hughes - James Nevil)

Seans saatleri:
2,30 - 3,45 - 5,15 -6,30

Gece saat 9 da

Paris eğleniyor ve yeni Jurnal

Tel: 2193

Niğde'de memleketin en büyük servet kaynağını teşkil eden elma ağaçlarının baharda çiçekli kıyafetleri

Elmayı şiirleştiren memleket

NİĞDE

Elmanın da bir şiiri olacağını burada anlıyorum bahar vakti beyaz çiçekler, yazın yeşil, sonbaharda kızıl renk bağlıyan bu bağlar karşısında bir a da kalbimiz şevke gelir

Niğde'de Selçuk eserlerinden güzel bir örnek: Hüdavent Hatun türbesinde kapıdaki ince oymalardan bir görünüş.

Niğde'de zafer caddesi

Memleket hastanesi pavyonlarından bir görünüş

Yazan : Nurettin Artam

Bir damla tarih :

Eğer ziyaret ettiğiniz her hangi bir şehre dair bir kaç satır yazarken en başta onun tarihinden bahsetmek gerekirse bir ay kadar önce gezdiğim Niğde'nin zengin mazisini şöyle icmal edivereyim:

Çevresi içine aldığı eserlere bakılacak olursa Niğde'nin çok zengin bir mazisi vardır.

Etiler, Firikyalılar, Kabadokyalılar, Medatlar, Romalılar, Bizanslılar, Araplar, Selçukiler, Karaman oğulları ve Osmanlılar buralarda hüküm sürüp geçmişler.

Tarihin en eski eserlerinden sayılan Eti kitabelerine bu vilayetin hudutları içinde rastlanıyor.

Eski Andaval köyü öreninde, Arapsun köylerinde, Nevşehrin Acıgöl nahiyesinde, Ulukışla'nın Alihoca köyünde, Göllü dağında; Aksaray'ın Eskil, Ulukışla'nın Kökez köyünde bulunan Eti eserleri, Etilerin bu çevreye büyük bir ehemiyet vermiş olduklarını gösteriyor.

Niğde'nin bundan 3250 sene önce büyük bir şehir olduğunu söyliyorlar. Hattâ o zaman bir kırallık merkezi olabilmek için ondan daha önce kurulması, 3500, 4000 senelik bir şehir olması lâzım gelir diyorlar.

Daha eski eserleri, 1930 senesinde başlayıp sonradan durdurulan kazılar tekrar başlayınca meydana çıkmış göreceğiz. Fakat Niğde'de, Selçukilerin ve Karaman oğullarının, bir takım güzel eseri bugün de ayaktadır. Mesela Selçukilerin eserlerinden Hudavend hatun türbesiyle Sungurbey camisi' Karaman oğullarından Alâettin camisi, bir de bugün müze haline getirilmiş olan Akmedrese mimarî ve tarihî bakımlardan birer şaheser sayılabilir.

Akmedrese binasında açılan müze, yarının kazılarından çıkacak tarih eserleriyle zengin bir hale gelmek için sabırsızlanmaktadır.

Elma diyarı :

Niğde'ye gelmiçken fidanlığı ve "Kayaardı„ndaki elma bahçelerini görmeden nasıl geri dönersiniz?

dediler.

Gerçekten bu ziyaretleri yaptıktan sonra hissediyorum ki yarısı bir gönül almaya kifayet eden elmanın yüzlerce ve binlercesini ağaçlar üzerinde görmeden bu güzel tatlı ve güzel kokulu yemişin şiirini tatmağa imkân yoktur.

Önce gayretli ve kudretli müdiri B. Hâmit Nuri Akıska ile birlikte Niğde fidanlığını gezdik.

Ankaramızdaki Gazi orman çiftliğinin kuruluşunda ve yaşamasında büyük gayretler göstermiş olan bu değerli ziraatçi, oldukça sıcak bir güneş altında dolaşmamıza rağmen, fidanlığın boy boy fidanları üzerinde uzun uzun izahlarda bulunmaktan zevk duyuyordu.

Bu heyecan karşısında Abdülhak Hâmid'in ziraatçiyi şiirlerini toprak üzerine bir şaire benzetmesine hak verdim. B. Nuri Akıska, âdeta her fidanı gözleriyle birer çocuk gibi okşuyordu:

— Şimdi burası 130 dönüm; fakat pek yakında istimlakler yapıp 1000 dönüme çıkaracağız.

Henüz bugün gördüğünüz bu fidanlık iki seneliktir. Takriben 250 bin fidanımız var. Niğde elma bölgesi olduğu için bu fidanların yüzde yetmişi elmadır. Geriye kalanları başka meyveler.

Burada bir takım fidanları da damızlık olarak yetiştiriyoruz. Bu suretle dışarıdan aşı almağa ihtiyaç kalmıyacak.

Her sene 15,000, 20,000 fidan tevzi edeceğiz.„

Fidanlığın bir tarafında gayet güzel evler yapılıyordu. Bunlar, fidanlığın idaresinde çalışan evli ve bekâr mütehassıslar, ziraatçiler ve hattâ amele için vücuda getirilen çalışma, oturma ve yaşama yerleridir.

Müdir, bize inşaatı tamamlanmış bir takım salonlar gösterdi ki bunlar, fidanlık mensuplarına verilecek dersler, konferasnlar içindir. Hattâ öğrendiğimize göre buralarda bütün halka serbest kurslar açılacak, fennî aşı usülleri gösterilecektir.

Fidanlıktan ayrıldık. Burası Niğde'nin meşhur elmasını yarın bir kat daha meşhur bir hale getirecek bir lâburatuvardı. Beni karşılayanlar:

— Şimdi bir de "Kayaardı„na gidelim, dediler, orasını görmeksizin Niğde elması hakkında tam bir fikir, esaslı bir intiba edinemezsiniz. Fidanlıkta elmamızın ve elmacılığımızın büyük vaitlerle dolu istikbalini seyrediniz. "Kayaardı„ bağlarında ise onun tarihini ve mazisini gözlerinizle göreceksiniz.

Kayaardı :

Kayaardı bağlarına giden yol - bir çok Anadolu bağlarına olduğu gibi kıraç ve çıplak bir dağdan geçiyor.

Bu yolları otomobil içinde sallana sallana katettikten sonra yeşil, sakin ve serin bir vadide bir çokları yarım asırdan fazla yaşamış büyük elma ağaçlarının gölgesine kavuşmanız, akar suların musikisini dinlemeniz bir sürpriz gibidir.

Niğde çok eski zamandanberi elma diyarı idi. Bunun izlerini eski niğdelilerin kullandıkları tabirlerde, getirdikleri misallerde, eski masallarda ve âdetlerde görürsünüz.

Bugün bile bir elmayı keskin bir bıçakla gayet ustalıklı soyup ondan metreler uzunluğunda kabuk çıkarmak buranın mahallî eğlencelerinden birisidir.

Elmanın Niğde ananesinde büyük bir yeri vardır. Anlatıyorlar:

Eskiden görücüye çıkan genç kız, eline ince bir bıçak, bir de elma alır ve bundan koparmaksızın up uzun bir kabuk çıkarırdı.

Bugün niğdelilerin Türkiye'nin ve hattâ - Niğde elması ihracata da elverişli olduğu ve şehirde ambalaj için hususî tedbirlere baş vurulduğu için - yabancı şehirlerin ağızlarını tatlılandıran bu elma, demek ki, bir zaman Niğde gençlerinin aşk ve alâkalarına da bir az rank, biraz koku vermiştir.

Öyleyse eski türk masallarında biribirini seven delikanlılarla tazelere yarımşar elma veren efsane kahramanlarını yadırgamayınız.

Otomobil vadiye indi. Bir dere kenarında kıvrılıp bağlardan birisine girdik.

Bu sene Niğde elmacılığındaki inkişafın 63 üncü yılıdır. İlk aşı 63 sene önce Amasya'dan getirilmiş ve "Kayaardı„nda Hulusi efendinin bahçesindeki ağaçlar aşılanmıştı.

Bizim de burada ziyaret ettiğimiz bağ, rahmetli Hulusi efendinin bağıdır. Hulusi efendinin torunu beraberimizde. Niğde elmacılığının bu gayretli havarisi sağ değil. Fakat çınara yakın büyük bir kaç ağacı gösterip anlatıyorlar:

— Hulusi efendinin kendi eliyle aşıladığı ağaçlardan. Altmış üç yaşında!

Üzerinde pıtrak elmalar görüyoruz.

Anlatmaya devam ediyorlar:

— Hulusi efendi, burada elmacılığı canlandırmayı kendisine bir borç bilmiş ve elinde makasla bağ bağ, bahçe bahçe dolaşıp aşı yapmakla ömrünü geçirmiştir.

Şimdi şu büyük ağacı görüyor musunuz? Bu, sahibine senede vasatî bir hesapla elli lira bırakır.

Buradaki elma ağacını, tabiat şuurlu ve plânlı yaratmıştır. Bakınız, şu ağaç bu kadar yüklü olduğu halde bu ağaçta hem elma yok. Çünkü geçen sene bu yüklü, beriki boştu. Bunlar birer sene nöbetle dinlenirler. Bazan bu dinlenme nöbetini dallarda tutar. Şu büyük ve boş dalı görüyormusuz? Burası geçen sene pıtraktı; bu sene dinleniyor.

Yaz ve kış Elmaları :

Niğde elmaları, yaz ve kış elmaları diye başlıca iki kısma ayrılıyor. Yazlık elmalar umumiyetle mayhoş ve kışlık elmalar ise tatlı oluyorlar.

Yazlık elmaların başlıca adları şunlardır: Tavşan başı elması, yaz elması, Tahir elması, gelin güvey elması, misket elması, tarbaz elması.

En ilk çıkan tavşan başı elması da tatlı, ekşi ve güz tavşan başısı olma olmak üzere üç kısma ayrılıyor.

— Tavşan başılarımız olmuştur; ondan biraz tatalım!

Kışlık elmaların da türlü türlü adları vardır. öğrenmek ister misiniz?

Amasya elması, misket elması, ev dolduran elması, gelin güvey elması, imam Ali elması, ingiliz aşısı, kelek elması.

Bu elma bağlarında, büyük masraflar ve emekler sarfedilerek kat kat sekiler yapılmış ve buralara elma ağaçları dikilmiştir. Büyük dalların üzerinde ben orasını gezdiğim sıralarda daha yeşil olan bu güzel yemiş, günü gelince olgunlaşmaya ve memlekete bir servet kaynağı olmayı bekliyor.

Akşam üzeri "Kayaardı'ndan şehre dönüyoruz. Ağzımda elma lezzeti, burnumda elma kokusu ve kafamda burada bu hayatı canlandırmak için bir havarî gibi çalışan rahmetli Hulusi efendiye hayranlık var.

Elmanın da bir şiiri olacağını burada anlıyorum bahar vakti beyaz çiçekler, yazın yeşil, sonbaharda da kızıl renk bağlıyan bu bağlar karşısında yalnız mideniz değil; biraz da kalbiniz şevke gelir.

Su ihtiyacı :

Gebere barajı

Elmacılığın inkişafı ve şehrin öteki ihtiyaçları için en lüzumlu maddenin su olduğuna kim şüphe edebilir. Onun için Niğde civarında Gebere denilen yerde büyücek bir su barajının inşasına ehemiyetle devam ediliyor.

Bu baraj üç buçuk milyon metre mikâbı su alabilecektir. Bu su, mevcut elma sahasını suladıktan başka yeniden 50 bin elma ağaçı yetiştirebilecek bir sahayı sulamağa kâfi gelecek.

Ulus'un Niğde muhabiri Hasan Tezol, bu hususta bana verdiği notlarda "Gebere barajı ve meyva fidanlığını Niğde'de elmacılığı ebedileştirecek en büyük birer hazinedir„ diyor.

İmar :

Cümhuriyetin hemen her taraftа uyandırdığı heyecan ve gayretlerin başında imar heyecan ve gayreti geliyor. Tarihî bir şehir olduğu halde üzerinde osmanlı rejiminin pek fazla imar emeği olmıyan Niğde'de cümhuriyet plânlı bir bayındırlık işine girişmiştir.

Sinema ve vali konağı arasındaki cadde, imar plânındaki genişlikte açılıyor. Topçu kışlası civarındaki boş arazi de parsel taksimatı yapılarak satılığa çıkarılmaktadır. Burada Niğde'nin yeni mahallesi kurulacaktır. Böylece hem ortaya yepyeni bir mahalle çıkacak, hem de istimlâk suretiyle evleri ve arsaları yola gideceklerle yeniden ev sahibi olacakların talepleri karşılanacaktır.

Belediye çarşısındaki birinci adanın istimlâki bitmiştir. Bunu ikinci, üçüncü adalarla istasyon caddesindeki bir ada takip edecektir. Bunların istimlâki de yakında başlıyacak.

Niğde'nin güzel bir Halkevi vardır. Bunun da üçüncü kısmı 7400 liraya müteahhide ihale olunmuştur. Ben orada iken inşaat devam ediyordu. Bu da tamamlandıktan sonra Niğde Halkevinin yapısiyle de öğünebilecektir.

Anadolu'da yaptığım küçük bir dolaşmada Niğde'ye ayırdığım günler, üzerimde güzel intibalar bıraktı.

Şimdi Niğde'yi fidanlıkla kayaardı bağlarının, yani elmacılığın istikbali ile hal ve mazisinin arasınlaşacak bir vatan parçası halinde görüyor gibiyim.

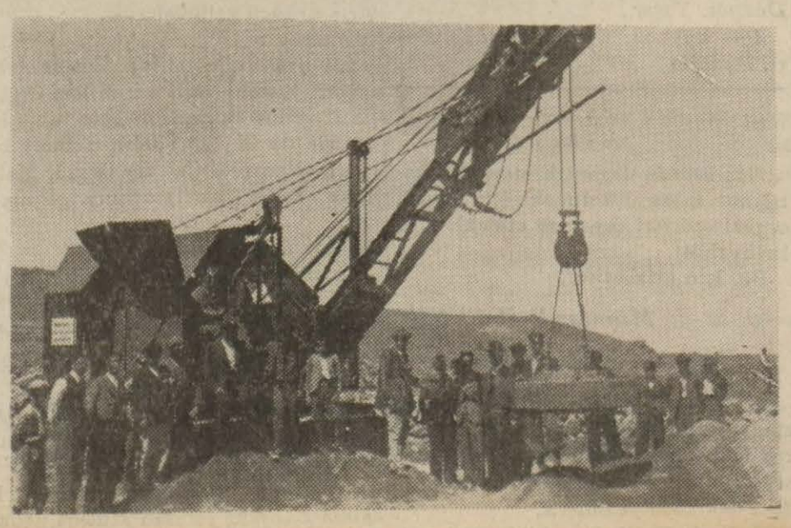

Niğde'de Gebere barajında çalışmalar

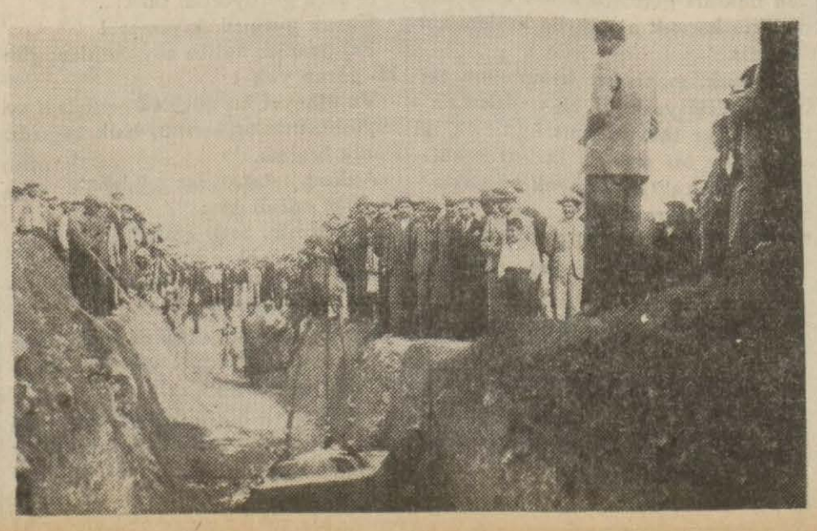

Gebere barajının temel atma töreni

Amerika'da bir anket

Bir Avrupa harbına sürüklenecek miyiz?

Cevapların yüzde 76 sı evet diyor

Nevyork, 20 a.a. — Dr. Gallup'un idaresi altında umumî efkâr enstitüsü Avrupada harp çıktığı takdirde Amerika halkının tavır ve hareketini anlamak için yaptığı anketin manidar neticelerini neşretmektedir.

"İngiltere ile Fransa, İtalya ile Almanya'ya karşı harbe girdikleri takdirde Amerika'nın da harbe sürükleneceğini zannediyor musunuz?„ sualine Amerika'nın her tarafından gelen ve muhtelif tabakaların düşüncelerini aksettiren cevapların yüzde 76 sı müsbettir.

"Avrupada harp patlarsa ne yapacağımızı zannediyorsunuz?„ şeklinde sorulan ikinci suale gelen cevapların yüzde 25 i Amerika'nın Askerî kuvetler ve malzeme göndereceği, % 45 i yalnız malzeme ve cephane göndereceği merkezindedir.

Define ararken vesika bulanlar

Dıvar aralarında, toprak içlerinde define bulup havadan paraya konanlara her memlekette rastlanır. Geçen sene Paris'te bir evin yıkık dıvarları arasında, unutulmuş veya saklanmış bir şeyler ararlarken bir dıvarın içinden bir vasiyetname ile bir yığın altın çıkmış, bu havadis o zaman dillerde bir haylı dolaşmıştı.

Geçenlerde gene Paris'te yeni bir defineye daha rastlanmıştır. Fakat bu define altın, gümüş, elmas gibi para nevinden değil, âdi bir kâğıt tomarından ibarettir. Bu kâğıt tomarı kalın bir meşin kesenin içinden çıkarılmıştır. Kâğıtlar, fransız ihtilâli zamanında yazılmış el yazılariyle doludur. Zamanına ait bir çok hususatı aydınlatacak olan bu vesika çok itina ile tetkik edilmektedir.

İstanbul şehri bombardıman altında !..

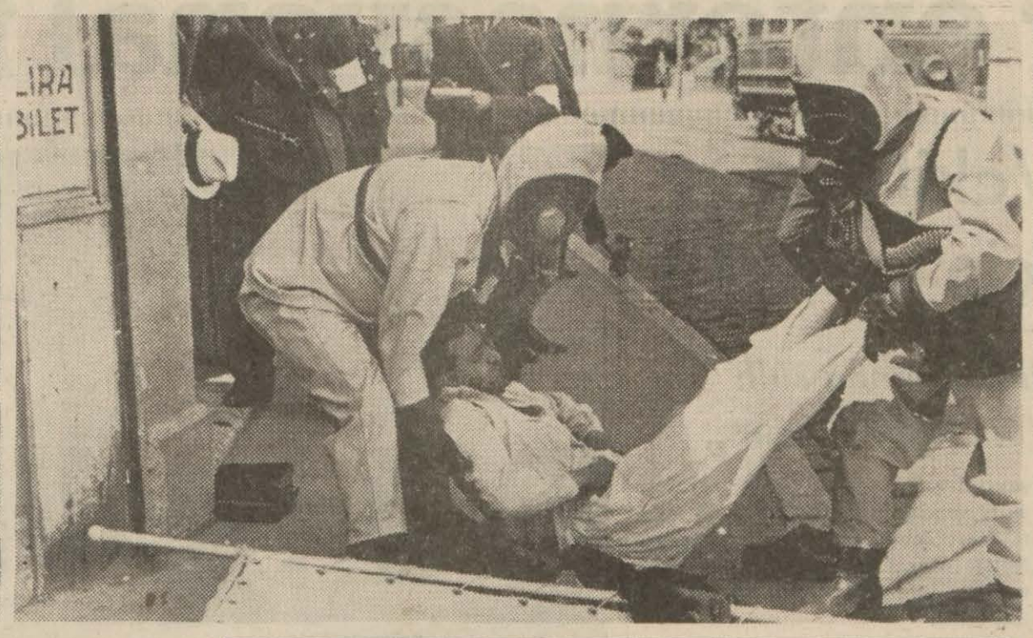

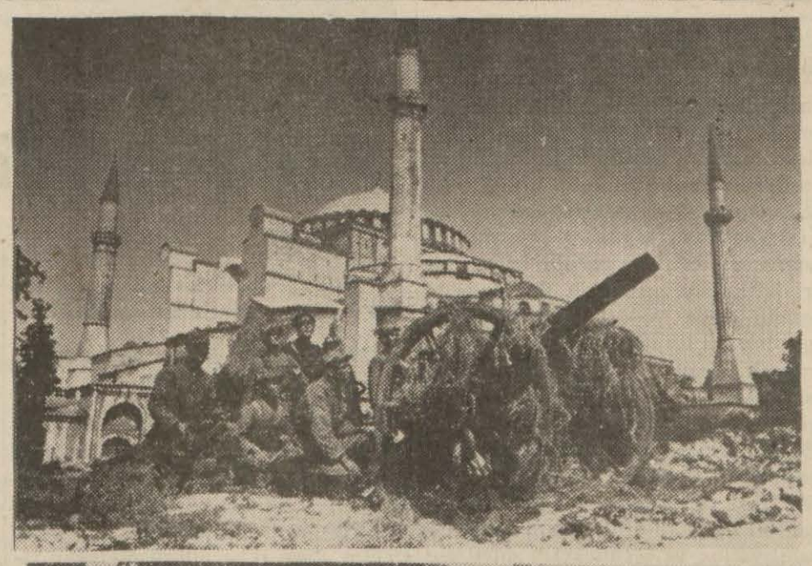

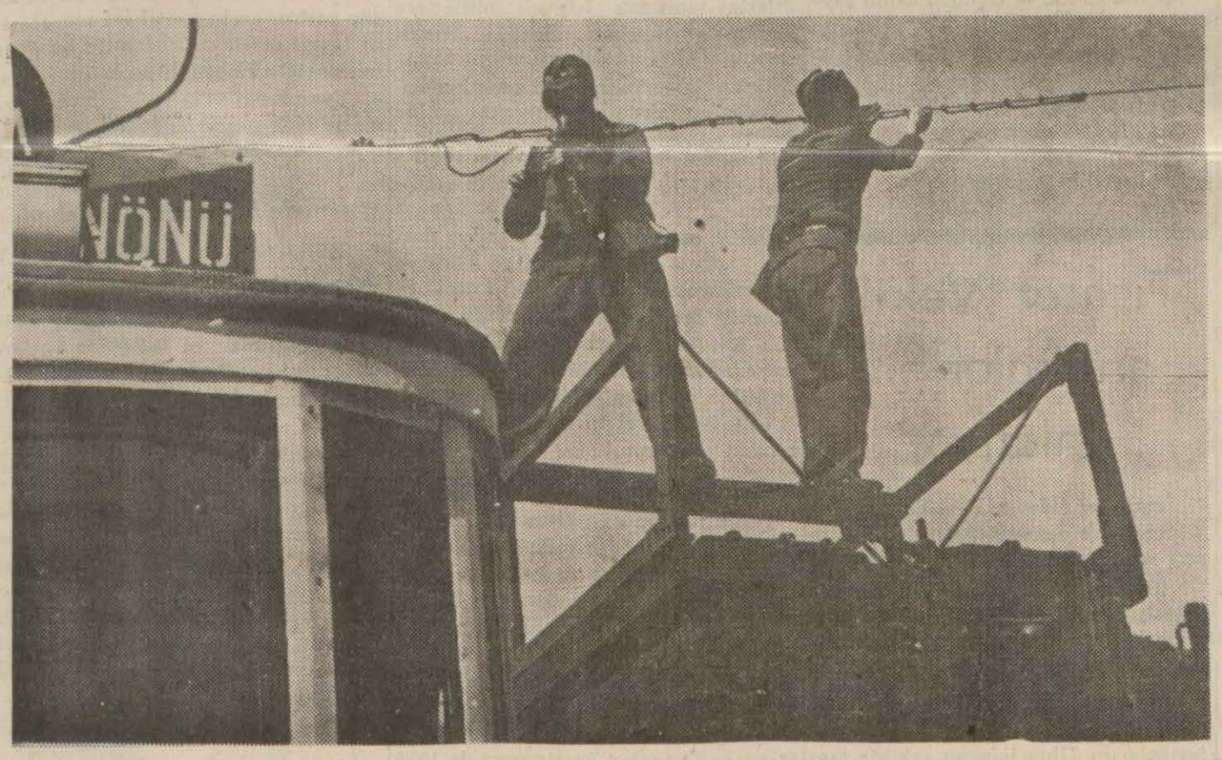

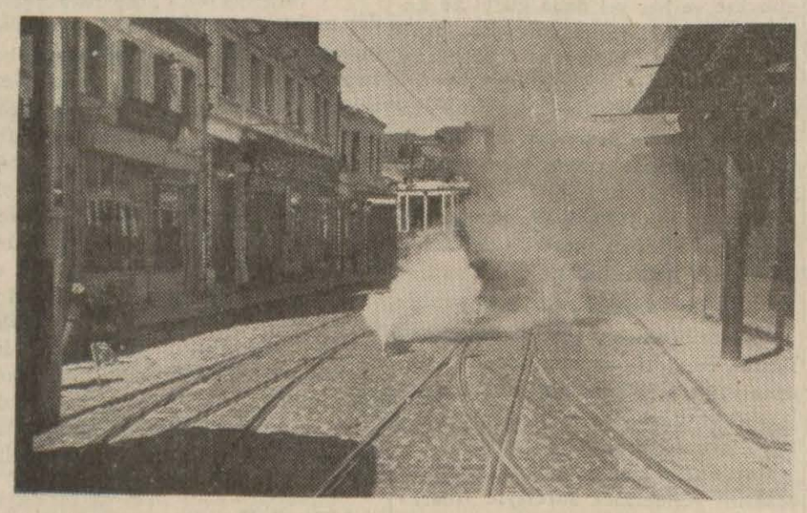

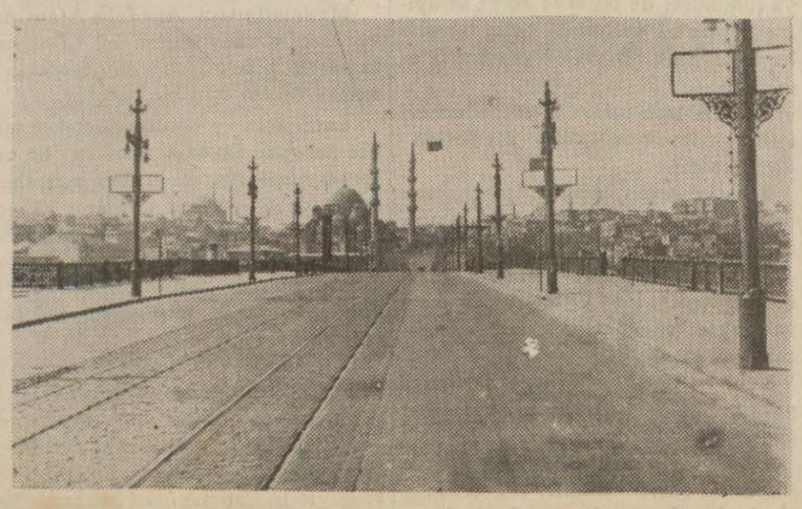

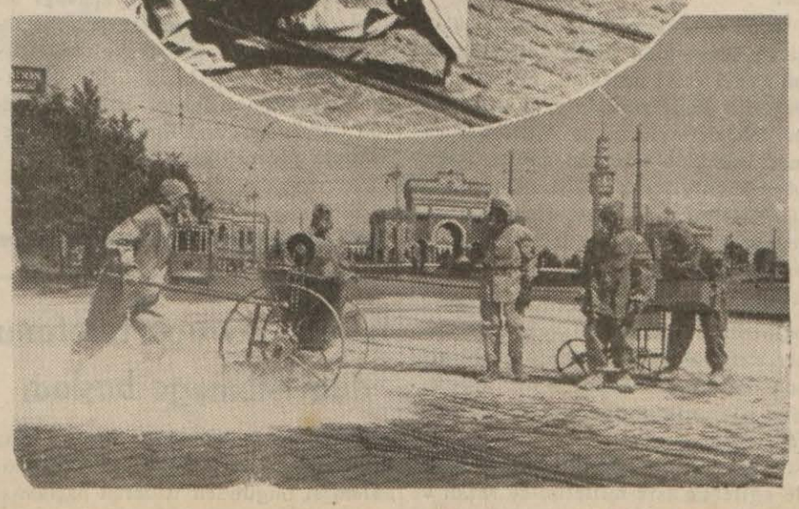

İzmir enternasyonal fuarı dün açıldı

Ticaret Vekilimiz B. Cezmi Erçin'in nutku

"Fuar, yurtta sulh, cihanda sulh düsturumuzun tam bir tezahürüdür,,

(Başı 1. inci sayfada)

manya, Yunanistan, Polonya, Belçika, ve Filistin hükümetleri mümessillerini hürmetle selâmlar ve gösterdikleri nezaket ve alâkadan dolayı kendilerine teşekkür ederken, memleketlerinin iktısat ve kültür kuvetlerini bizlere zevkle temaşa eylemek fırsatını vermekdiklerinden dolayı da ayrıca haz ve bahtiyarlık duyduğumuzu da söylemek isterim.

Fuara iştirâk eden ve eserin güzelleşmesine çalışan yerli ve yabancı firmalarla resmî ve yarıresmî bütün teşekküllerimizin gayretleri takdirlere lâyıktır. Bu münasebetle hepsini ve burada hazır bulunmak zahmetini ihtiyar eden vatandaşları muhabbetle selâmlarım.

İnanmak ve yaratmak...

Aziz vatandaşlarım,

Esere inanmak, onu yaratmak kadar mühimdir. İzmir enternasyonal fuarı yalnız gün geçtikçe daha kuvetle artan memleketimizin iktısadî inkişafının her sene bize toplu şekilde izahını yapmakla kalmamakta, aynı zaman da şuurlu ve heyecanlı bir inşa ve imar hareketinin nümunelerini de göstermek suretiyle cümhuriyetin yapıcı ve yaratıcı hamlelerine örnekler ilâve etmektedir. Daha üç sene evel ruhları kasvetle saran yangın harabeleriyle dolu bu muazzam saha, bugün, renk, ışık ve yeşillikler ortasında yük selen çeşitli tesisatiyle kurtuluş hamlelerimizin sembolü olan aziz İzmir'in ciğerlerini taze bir hava ile şişirmektedir. Her gün daha güzeli, daha mükemmeli istemekteki arzularımıza hudut olmadığı için İzmir enternasyonal fuarını estetik ve mimarî bakımdan, kültür bakımından, iktısadî bakımdan her sene bir sene evelkinden çok daha üstün görmek temennisi samimiyetle içimizde yaşamaktadır.

Fuar ve sergi telâkkisi

Mevzua verdiğimiz kıymet büyüktür. Fuar ve sergi teşebbüsatını memleketin heyeti umumiyesine şamil bir memleket dâvası şeklinde ve bir umumî müessese halinde telâkki ediyoruz. Sergi ve fuarlara ait hattı hareketimiz ve prensiplerimizi bunların mahallî heves ve arzulara göre yekdiğeriyle irtibatı olmıyan dağınık ve mevziî tezahürler halinde bırakılmıyarak muayyen bir iktısadî politikanın icabatı dairesinde tanzim edilmeleri suretinde ifade edebilirim. Bu suretle anladığımız mâna ile isteklerimiz kendi hududunu aşacak derecede bir gayretle başarmağa çalışan İzmir enternasyonal fuarını muvaffak olmuş bu yegâne müessesemizi alınması lâzımgelen tedbirlerin ve yardımların takviyesiyle ve daha sistemli ve şümullü bir çalışma sayesinde gayesine daha fazla yaklaştırmak emelindeyiz.

Fuarın turizm bakımından ehemiyeti

Arkadaşlarım, sinesinde çeşitli tarihî servetleri taşıyan bu güzel topraklarla bu güzel gök ve deniz bizatihi iç ve dış turizm hareketlerine faal bir merkez olabilir. İzmir'e bir halk bayramı manzarasını veren fuar, işaret ettiğim turizm hareketlerini takviye eden en mühim âmildir. İzmir için ayrı bir refah ve inkişaf unsuru telâkki ettiğimiz bu hareketlerin çok titiz bir şekilde istediği konforu temin edecek vesaiti bilhassa ikamet ve istirahat şartlarını en mütekâmil şekilde derhal ve süratle hazırlamak da bir zarurettir. İzmir belediyesi ve fuarı için bu ihtiyacın bir an evel halledilmesi lâzımgelen bir mesele olarak telâkki ve muktazasına da tevessül edildiğini öğrenmekle memnun olduk.

Birinci beş yıllık plân tamamlanmak üzere

Vatandaşlarım, cümhuriyetin büyük eseri olan sanayiimiz gerek devlet sermayesinin ve gerek hususî sermayenin elinde inkişaf ve tekâmülünü günden güne rattırmaktadır. Bütün tadil ve ilâvelerle birinci beş yıllık sanayi plânının tahakkuku ikmal edilmek üzeredir. Sanayide yalnız istihsali çoğaltmağa değil, en iyi kalite ve en ucuz fiyat esasının tahakkuk ettirilmesini de istihdaf eylemekteyiz. Bu suretle memleket sanayii bir taraftan inkişaf ve tekâmül seyrini takip ederken diğer taraftan sınaî mamulâtımızın hükümetin umumî hayat ucuzluğu davasını kolaylaştıracak şekilde yüksek evsafta ve ucuz olmasının da teminine çalışılmaktadır.

Beliğ birkaç rakam

Uzun rakamlarla sabrınızı suiistimal etmemek için şuna işaret etmek isterim: teşviki sanayiden istifade eden endüstri şubelerinin 1938 deki imalât kıymeti 55 milyon lira iken 10 sene sonra bu miktar 266 milyon lira gibi büyük bir kıymet seviyesine varmıştır. Büyük mikyastaki bu endüstri istihsalâtı memleket ihtiyaçlarını tatmin eder ve daima yükselirken memleketin ithalâtı da mütemadiyen artarak nihayet 1938 de büyük cihan buhranının memleketimizde tesirini göstermeğe başladığı seneden evelki ithal seviyesini yani 930 seviyesini geçmiş bulunuyor. Bu hâdise istihsal, ithal ve istihlâk bakımından şayanıdikkattir. Halkımızın istihlâk kabiliyetine ve memleketin cihazlanma hareketinin kuvetine delâlet ettiği kadar, ithal kabiliyetinin inkişaf eylemesini, ihraç mallarımızın dış pazarlarda sürümü ve satışı imkânlarının artmasına yardım noktasından da ehemiyeti büyüktür. Filhakika ihraç mevsimine girmeğe hazırlandığımız şu günlerde umumiyetle stoksuz bir halde yeni mahsul senesine girişimizin bir manası da budur.

Bu sene mahsul bol ve iyi

Muhterem vatandaşlarım, bütün bir senenin büyük yorgunluklarla geçen çalışmalarından sonra elde edilmeğe başlanan büyük ihraç maddelerimizin mevsimine artık bu günlerde girmiş bulunacağız. Evel emirde şunu söylemek isterim ki, büyük ihraç malları mızın mühim bir kısmı miktar itibariyle ya geçen sene seviyesindeki yük sek bir miktar senesi idi veyahut geçen senenin çok üstündedir. Bütün mahsullerimizde kalite bakımından görülen üstünlük ise umumiyetle bu seneki mahsul vaziyetimiz bariz vasfını teşkil etmekte ve istihsalâtımızın daha mükemmel olması için her sene halk ve hükümetin sarfettiği gayretin ve memleketin bu sahada kuvetlenen hamlelerinin bir ifadesini zatın da taşımaktadır. Miktarı ve bilhassa kalitesi her sene yükselen ve cemiyetimizin geniş halk kitlelerinin hayat ve maişet imkânları istinatgâhı olan bu büyük ihraç maddelerimizin müstahsil kitlemizin maliyet, fiyat ve maişet şartlarını koruyacak bir fiyat seviyesi dahilinde satışlarını emniyet altına almak hususundaki hassasiyetimiz büyüktür.

İhracatı kolaylaştırmak için tedbirler

Mallarımızı bazı memleketlere ihracında maruz kaldığı müşkilâtı toplu bir halde bertaraf etmek için giriştiğimiz teşebbüslerin teferruatı üzerinde durmağa hal ve mevkiin müsaadesizliğini takdir buyurursunuz.

Kısaca arzedeyim ki, mübadelelerimizin mühim bir kısmının dayandığı takas usulünün daha müsait şerait altında cereyanını temin etmek, ithalâtı zorlaştıran prim yüksekliğine mani olacak şekilde ihracatla ithalât arasındaki ahenksizliğin önüne geçmek için fiyatlarımızla dış pazar ifyatları arasındaki muvazenesizliği bertaraf edecek tedbirlerin müessiriyetini temin etmek ve nihayet mühtelif memleketlerle olan ticarî mübadelelerimizi daha geniş prensiplerden mülhem olacak tarzda süratle harekete geçmesi imkânlarını hazırlamak bugün üzerinde ehemiyetle durduğumuz başlıca mevzulardır. Memleketimiz için hayırlı bir mahiyet arzeden bu mevzular üzerindeki alâka ve dikkatimizin ehemiyetini burada bir kere daha tekrar etmeği bir vazife bilirim.

İzmir Fuarı bir sulh sembolüdür

Aziz yurttaşlarım, dünyanın her halde huzur ve sükûnun hasretini çektiği şu sırada, milletleri sulh içinde işbirliği yaparken gösteren fuarın manzarasında derin bir inşirah menbaı buluyorum. Fuar, "Yurtta sulh, cihanda sulh,, düsturumuzun tam bir tezahürüdür. Biz fuarın küçük mikyasta da olsa tebarüz ettirdiği sulh içinde işbirliği idealine samimiyetle inananlardan ve bu ihtiyacı hakikaten duyanlardanız. Temenni ederiz ki, kaybedenler kadar kazananların da ayını derecede zararlı olduklarını acı bir şekilde gösteren harbi umumî tecrübesini tekrar insanlığa yaşatmamak için milletlerin aklı selimi kifayet edecek ve sulh ideali galebe çalacaktır.

Aziz arkadaşlarım, ruhlarımıza inşirah vereceğine şüphe etmediğimiz bu güzel eseri açarken, millî birlik ve millî kudretimizin aziz timsali olan Reisicümhurumuz Millî Şef İsmet İnönü'ne içimizin bütün muhabbetiyle en yüksek bağlılık hislerimizi tâzimlerimizle birlikte huzurunuzda tekrar etmek benim için hususî bir bahtiyarlıktır.

Cümhuriyet hükümetinin başında bulunan muhterem Başvekilimiz doktor Refik Saydam'ın fuara gösterdiği çok değerli alâkadan dolayı kendilerine şükranlarımı arzetmeği bir vazife bilirim.

Atatürk'ün muazzez hatırası önünde eğilerek aziz milletimize refah ve saadet temennileri içinde dokuzuncu İzmir enternasyonal fuarını açıyorum.

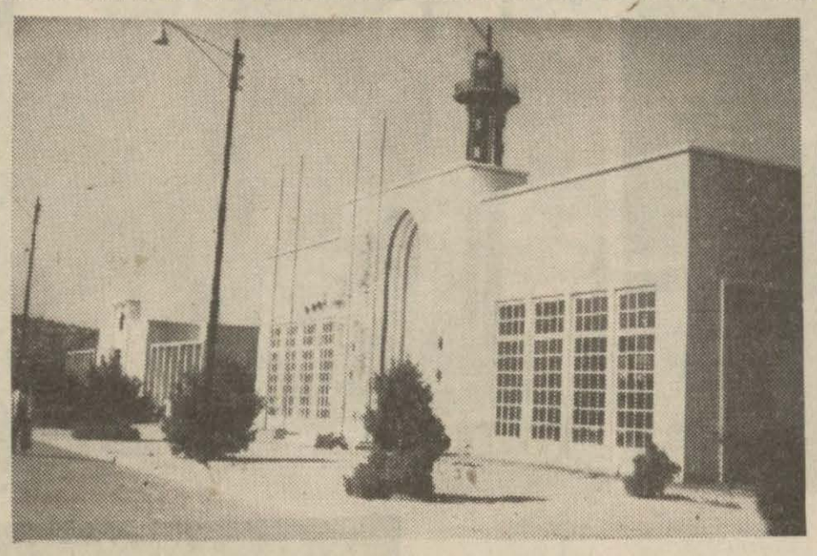

Fuardaki ecnebî pavyonlarından biri

Açılış töreninin tafsilâtı

(Başı 1. inci sayfada)

Ticaret Vekili Cezmi Erçin, İzmir Palasta misafir kalacaklardır.

İzmir' gelen elçiler ve ataşe kommersiyaller

Fuarın bugün yapılacak olan açılma töreninde hazır bulunmak üzere Sovyet Rusya, Fransa, Yunanistan, Romanya, Polonya sefirleriyle bir çok ecnebî ataşemiliterleri ve Hatay ticaret odası reisi Şükrü Melek'in riyasetinde yedi kişilik bir heyet şehrimize gelmişler ve belediye reisi ve diğer alâkadar zevat tarafından ayrı ayrı karşılanmışlardır. Son kırk sekiz saat içinde fuarı ziyaret etmek üzere 9821 kişi gelmiştir. Civar kasaba ve köylerden kamyon, araba ve otobüslerle gelen ziyaretçi akını gece sabaha kadar devam etmiştir.

İtalya büyük elçisi, fuarın açılma töreninde bulunmak üzere bu sabah Ege vapuru ile şehrimize gelmiş ve konsoloshane erkânı tarafından karşılanmıştır.

Açılış töreni

Fuarın açılış töreni bugün saat 18 de Kültürpark bahçesinde [illegible] karşısında yeni inşa edilen 9 eylûl kapısı önünde büyük tezahürat ile yapılmıştır. Kültürparkın etrafına gi den caddeler ve merasim meydanı on bine yakın bir halk kalabalığı ile dolmuştu. Kapının bayrak direğinde şanlı bayrağımızdan başka fuara iştirak eden on bir devletin Sovyet Rusya, Yunanistan, Büyük Britanya, İran, İtalyan, Almanya, Belçika, Fransa, Romanya, Polonya ve Filistinin bayrakları da dalgalanmakta idi.

Merasime Ticaret vekili Cezmi Erçin riyaset etmiştir. Dâvetliler arasında İzmir mebuslariyle diğer bir çok mebuslar, vâli, müstahkem mevki komutanı ve diğer askerî rical, Fransa, Sovyet Rusya, İtalya, Yunanistan, Polonya ve Romanya büyük elçileri, konsoloslar, vilâyet, belediye ve parti erkânı, şehir meclisi âzası, matbuat ve ajans mümessilleri, ecnebî ajanlar muhabirleri muhtelif devletler ataşekomersiyalleri, bankalar, malî ve iktisadî müesseseler direktörleriyle şehrin güzidelerinden bir çok zevat hazır bulunuyordu.

Belediye reisinin ve Ticaret Vekilinin nutukları

İhtiram içinde dinlenen İstiklâl marşı çalındıktan sonra belediye ve fuar komitesi reisi Dr. Behçet Uz nutkunu söylemiş ve Ticaret vekili Cezmi Erçin bu nutka çok mühim bir hitabe ile mukabele etmiştir.

(Okuyucularımız bu nutku diğer sütunlarımızda bulacaklardır.)

Hoparlörlerle neşredilen her iki nutuk sık sık ve sürekli alkışlarla karşılanmıştır. Nutukları müteakip Ticaret vekili kapıya gelerek kordelayı kesmiş ve dokuzuncu enternasyonal İzmir fuarını açmıştır.

Bunu müteakip dâvetliler Kültürparka girerek pavyonları ziyarete başlamışlardır.

Belediye ve fuar komitesi reisi Dr. Behçet Uz, bu akşam, Költürparktaki Göl gazinosunda, Ticaret vekili ve misafir büyük elçilerle konsoloslar şerefine iki yüz elli kişilik bir ziyafet vermiş ve bunu bir remi kabul takip eylemiştir.

Manisa'da üçüncü üzüm bayramı hazırlıkları bitti

Manisa 20 a.a. — Üçüncü üzüm bayramı hazırlıkları bitmiştir. Civar vilâyetlerden bayrama iştirak için gelenler çoğalmıştır. Otel ve lokantaların ihtiyacı karşılaması için icabeden tedbirler alınmış ve ziyaretçilerin her [illegible] temin olunmuştur. Şehir baştanbaşa süslenmiştir.

Ticaret Vekili intibalarını anlatıyor

İzmir, 20 (Hususî) — Ticaret Vekilimizin ve İzmir belediye reisinin açış nutuklarından sonra, her devletin pavyonu önünde sefirler ve konsoloslar konuşmuşlar ve fuare iştirâklerinden dolayı duydukları bahtiyarlıkları anlatmışlardır.

Bir müddet pavyonları gezen Ticaret Vekilimiz B. Cezmi Erçin, bu intıbalarını Ulus için şu şekilde tesbit etti:

" — Fuar, kuvetli bir hamlenin ifadesi olarak telâkki edilebilir. Gördüğüm eserlerin güzelliği karşısında halkın umumî kültürüne, türk kültürüne yarıyacak şekilde estetik tarafına verilmiş olan ehemiyet, ileri bir görüşün ihtiyaçlarına cevap vermektedir.

Fuar iç turizm hareketlerine merkez olacak bir cazibeyi haiz bulunmaktadır. Her köşesini gezdim, büyük bir haz duydum, bugünkü hamle ve kudret aynı şekilde devam ederse, ki edeceğine şüphe yoktur, İzmir enternasyonal fuarı yakın şarkta olduğu kadar orta Avrupa fuarlarına faik bir vaziyete gelecektir.,,

Ticaret Vekilimiz, yarın ticaret odasında ihracatçıların yapacağı bir toplantıya reislik edecek, satış ve ihracat işlerini konuşacak ve akşam üzeri Manisa'ya giderek üzüm bayramını açacak ve tekrar İzmir'e dönerek Çarşamba günü Ege vapuriyle İstanbula gidecektir.

Sabahattin SÖNMEZ

İzmir - Avrupa telefonu dün işlemeğe başladı

İzmir, 20 a.a. — İzmir ile Avrupa şehirleri arasında doğru telefon mükâlemesi bugünden itibaren başlamıştır. İzmir aboneleri, İstanbul üzerinden telefon irtibatı mevcut avrupa şehirleriyle görüşebileceklerdir.

İzmir Belediye Reisinin nutku

Kültürpark ve Fuar sahasında

9 senede başarılacak plân 3 yıl içinde tamamlandı

İzmir, 20 a.a. — Dokuzuncu enternasyonal İzmir fuarının açılışında belediye ve fuar komitesi reisi Dr. Behçet Uz aşağıdaki nutku söylemiştir :

"— Muhterem Ticaret Vekilimiz, fuarımızı hükümetimiz namına açmak üzere teşrifinizden dolayı İzmirliler namına size derin teşekkülerimizi arzederim.

Muhterem sefirler, kıymetli davetlilerimiz, davetimizi lütfen kabul ederek 1939 İzmir enternasyonal fuarının açılış töreninde bulunmanızdan duyduğumuz sevinci ve teşekkürlerimizi sizlere arzetmekle bahtiyarım.

Reisicümhurumuz büyük Millî Şefimizin yüksek himayelerine mazhar olmakla mübahi ve Türkiye cümhuriyeti hükümetinin yardımlariyle kuvetlenen İzmir enternasyonal fuarının vaziyetini ve kazandığı hızlı tekâmülü biraz sonra tetkik buyuracaksınız. İzmir enternasyonal fuarı cümhuriyet Türkiyemizin iktisadî, ticarî ve kültürel sahada elde ettiği neticeleri her sene toplu bir halde ifade etmek gayesiyle tarihî Ege denizinin en büyük bir ticaret limanında kurulmaktadır.

Sulha, medeniyete ve insanlığa hizmet...

Fuarın gayelerinden biri de türk milletiyle iktisadî ve kültürel münasebata girişmek ve bu bakımdan kendilerini tanıtmak isteyen milletlere bir vasıta olmaktır. Burada kemali memnuniyetle söylemeliyim ki, İzmir enternasyonal fuarına bu sene her bakımdan en ilerde ve müterakki on bir devlet iştirak etmiştir. Bunu fuarımız için büyük bir kazanç ve memleketimiz için tatlı bir sempati telâkki ediyoruz.

Sulha, medeniyete ve insanlığa daima hizmeti bir vazife bilen Türkiye cümhuriyeti topraklarından iktisadî, kültürel bir gaye etrafından böyle bir çok Avrupa devletlerinin temsil edilmiş bulunmasını biz İzmirliler dünya sulhu ve insanlık aleminin istikbali emniyet ve refahı için bir falihayır telâkki ediyoruz.

Ecnebî pavyonlara bir bakış

İzmir fuarının enternasyonal mahiyet aldığı 1934 senesindenberi Sovyet Rusya muntazaman ve her sene daha zengin bir şekilde fuarımıza iştirak ederek bizi müteşekkir bırakmaktadır. Sovyet pavyonu bu sene de itina ve muvaffakiyetle hazırlanmıştır. Ecnebî devletlerin fuarımıza iştiraklerinin başlangıcına nazaran ifade etmek lâzım gelirse, elen dostlarımız da 1935 senesinden itibaren fuarımıza iştirak etmekte ve her yıl daha güzel ve kuvetli bir teşhir yapmaktadırlar. Büyük Britanya hükümeti fuarımızın enternasyonal mahiyet aldığı 1934 senesi dahil olmak üzere bu sene ile dört defadır ve sembolik bir tarzda iştirak ederek fuarımıza şeref vermektedir.

İran devleti 1935, 1938 seneleriyle bu sene değerli mallarını fuarımızda teşhir ettirmektedirler.

Diğer ecnebî pavyonlar

1935 te nimresmî şekilde fuarımıza iştirâk eden İtalya hükümeti geçen sene yaptırdığı binadan bu sene daha büyük ve güzel bir bina inşa ettirerek fuarımızı zenginleştirmiştir.

Geçen sene kuvetli bir sanayi müessesesini göndermek suretiyle fuarımızda ilk defa temsil edilen Almanya hükümeti de bu sene sergi sarayının büyük bir kısmında geniş bir alâka toplıyacak bir teşhir yaptırmaktadır.

Belçika hükümeti iki senedenberi iştirâk ederek fuarımızı kıymetlendirmektedir.

Filistin geçen seneki pavyonunu daha güzel bir şekilde tanzim ettirmiştir.

Bu seneki iştirâkler içinde Fransanın yaptırdığı bina ve teşhir ettiği eşya zerafet ve güzellikleriyle dikkati celbetmektedir.

Yeni iştirâkler arasında Romanya pavyonu alâka toplıyacak bir kıymet göstermektedir.

Polonya pavyonu da zarif şekliyle fuarımızı süslemektedir.

İştirâk eden yabancı devletlere teşekkür

1939 İzmir enternasyonal fuarına vaki bu iştirâklerden dolayı ismini zikrettiğim hükümetlere ve bu sene iştirâkleri temin hususunda kıymetli mesaileri geçen Türkiye sefirlerine ve İzmir konsoloslarına bu münasebetle de teşekkür etmeği zevkli bir vazife addederim. İzmir enternasyonal fuarı bu sene hususî mahiyetteki ecnebi firmalar iştirâklerinin çokluğu ile de şayanı memnuniyet bir varlık kazanmıştır.

Millî ve yerli iştirâklere gelince, başta bir kısım vekâletler ve büyük devlet müesseselerimiz, bankalarımız olmak üzere Trakya umumî müfettişliği, vilâyetler, ticaret odalarımız, hususî sanayi ve ticaret erbabı bu sene de değerli mallarını minnet ve şükran nımızı celbeden bir tarzda teşhir ve satışa arzetmişlerdir.

Kültürpark'a ilâve edilen yeni müesseseler

Muhterem vekilimiz ve aziz misafirimiz, biraz sonra göreceğiniz gibi 1939 İzmir enternasyonal fuarı Kültürkpark'a ait müesseselerin çoğalması, umumî dekorasyon, bahçe ve ziya tanzimi, eğlence yerlerinin tenevvüü ve organize edilen sportif ve içtimaî hareketler itibariyle de geçen senelerden daha zengin bir mahiyettedir. Bilhassa bu sene ihzar edilen ziraat müzesi ile kültür pavyonu fuar ve kültür parkın en kıymetli iki müessessini teşkil etmektedir. İzmire bu güzel müesseseleri kazandıran muhterem ziarat ve maarif vekillerimize ve bu sene de fuar sırasında spor hareketleri[illegible] Direktörlüğüne teşekkürler ederim.

3 senede başarılan 9 yıllık plân

Kültürpark ve Fuar sahasında bu sene yapılan işlerle 1936 senesinde dokuz senede ikmal edilmek üzere hazırladığımız ve tatbikine başladığımız plân nihayet bulmuştur. Bu plânın bu kadar kısa bir zamanda tahakkuk ettirilmesi biraz da bir fuar mevzuunun ihtiyaçlarından ve her sene bu mevzu etrafında yenilikler ve cazibeler yaratılması zaruretinden doğmuştur. Bugün vasıl olduğumuz neticeyi elde etmek hususunda beraberce çalıştığımız arkadaşlarla kıymetli mühendislerimize, mimar, mütehassıs, dekoratör ve işçilerimize huzurunuzda teşekkürü bir borç bilmekteyim.

Vekâletlere teşekkür

Şimdi burada 1939 İzmir enternasyonal fuarının açılış töreninde bu kadar muhterem ve kıymetli zevatın ve birçok yurttaşlarımızın toplanmış bulunması bir ay müddetle devam edecek olan fuarımızın bu sene daha çok alâka toplıyacağını göstermektedir. Bunu temin etmek üzere Münakale Vekâletimizin fuar münasebetiyle devlet demir ve deniz yolları tarifelerinde tatbik ettirdiği büyük ucuzluklardan dolayı memnuniyetimizi ve şükranlarımızı tekrarlamak isterim. İzmir enternasyonal fuarını memleket içinde ve dışında tanımak ve furımıza iştiraki arttırmak hususunda gördüğümüz yüksek yardımlardan dolayı siz kıymetli Ticaret Vekilimize ve İktısat ve Hariciye Vekillerimize bilhassa teşekkür ederim.

Millî Şef'e tâzim ve bağlılık

Matbuatımızın, Anadolu Ajansının ve Ankara radyosunun bu bakımdan kıymetli hizmetlerini de teşekkürle anmak benim için bir borçtur.

İzmir için ve bütün memleket için her suretle faydalar getiren bu enternasyonal fuarın yıldan yıla daha cazip, daha verimli olmasını yüksek himaye ve yardımlariyle mümkün kılan cümhuriyet hükümetimize ve onun muhterem Başvekili Dr. Refik Saydam'a kalbî minnetlerimizi tekrarlarım.

Muhterem Vekilimiz, tetkik buyuracağınız 1939 İzmir Enternasyonal fuarı hakkında büyük Cümhurreisimiz sevgili Millî Şefimize izahat verirken aziz şahsiyetlerine daima en büyük sevgiyle bağlanmış olan biz izmirlilerin derin tazimat ve bağlılıklarımızı da lütfen arzetmenizi bilhassa rica ederim.

Kazalar

Satılık çam tomruğu

Dursunbey Alaçam Devlet Orman İşletmesi Revir Amirliğinden:

1 — Dursunbey devlet orman işletmesi istasyon deposunda istifde mevcut "535" adet muadili "285" metre - mikâp (0,69) desimetre mikâp çam tomruğu açık arttırma ile satılığa çıkarılmıştır.

2 — Tomrukların ayrıyac baş kes - me payları mevcut ve kabukları soyulmuş olup hacim kabuksuz orta kutur üzerinden hesaplanmıştır.

3 — Tomruklara ait satış şartnamesi İstanbul, Ankara. Balıkesir orman çevirge müdürlüklerinde ve Dursunbey revir amirliğinde görülebilir.

Tomrukların beher metre mikâbı - nın muhammen bedeli (13) lira (10) kuruştur.

4 — İsteklilerin % 7,5 muvakkat pey akçeleriyle 23. 8. 939 perşembe günü saat 15 de Dursunbey revir amirliğine müracaatları ilân olunur.

(6098/3744) 13695

Komple kolye priz ve boru delme alâtı alınacak

Adapazarı Belediye Reisliğinden:

ø	60 =	231	Adet
ø	80 =	600	„
ø	90 =	305	„
ø	100 =	242	„
ø	125 =	93	„
ø	150 =	35	„
ø	175 =	19	„
ø	200 =	10	„
ø	225 =	27	„
ø	250 =	24	„
ø	275 =	18	„
ø	300 =	32	„
		1636	

Kolye kutuları ve miktarı yukarıda ve evzaf sairesi şartnamesinde yazılı olduğu üzere Adapazarı belediyesi su tesisatı için 1636 takım Buşakla Tij ve sair teferruatiyle birlikte komple olarak kolye priz ve ayrıca iki adet maateferruat boru delme alâtı kapalı zarf usuliyle münakasaya konulmuştur. İhale tarihi 18 Eylül 1939 pazartesi günü saat on beştedir.

Muhammen bedeli 9986 lira ve teminatı muvakkate akçesi 748 liradır.

Fazla tafsilât almak isteyenler belediyeden şartnamesini talep edebilirler. Talip olanların artırma ve eksiltme kanunu hükümleri dairesinde muayyen vaktinden bir saat evel teklif mektuplarını Adapazarı belediye encümenine göndermeleri ilân olunur.

(6069/3717) 13718

Eczacı aranıyor

Boyabat Belediyesinden :

Belediyemizin iki üç bin liralık mualecesi mevcut bulunan bir eczanesi vardır. Bu eczane satılıktır. Ortak da kabul edilir.

Aynı zamanda belediye bütçesinden seksen lira ücret verilmek suretiyle de diplomalı bir eczacı ile teşriki mesaiye imkân vardır.

Anlaşmak isteyen eczacıların Boyabat belediyesine tahriren müracaatları ilân olunur.

(6157/3774) 13766

Arteziyen kuyusu arama ameliyesi

Şerefli Koçhisar Belediyesinden:

Kasabanın muhtelif yerlerinde arteziyen kuyusu arama ameliyesi yaptırılacaktır. Taliplerin bu husustaki teklif mektuplarının Şerefli Koçhisar belediyesine göndermeleri ilân olunur.

(3818) 13772

Harta ve imar plânı yaptırılacak

Şerefli Koçhisar Belediyesinden:

Kasabanın meskûn ve gayri meskûn tahminen altmış hektarlık kısmında harita ve imar plânı yaptırılacağından bu harita ve plânın kaça çıkacağı hakkında mahallinde keşif yapacak bir mühendis veya salâhiyetli fen memurunun bu işe ait teklif mektuplarının şerefli Koçhisar belediyesine göndermeleri ilân olunur.

(3819) 13773

Elektrik tesisatı yaptırılacak

Şerefli Koçhisar Belediyesinden:

Kasabanın tahminen 30 hektarlık kısmına elektrik tesisatı inşa ettirileceğinden keşif bedelini yapmak üzere isteklilerin teklif mektuplarının Şerefli Koçhisar belediyesine göndermeleri ilân olunur.

(3820) 13774

Bir makinist aranıyor

Nizip Urayı Başkanlığından :

Belediyeye ait elektrik fabrikasında çalışmak üzere ayda (100) lira ücretle ehliyetnameli bir makiniste ihtiyaç vardır. Taliplerin Nizip belediyesine müracaat eylemeleri ilân olunur.

(3814) 13777

Elektrik tesisatı

İskilip Belediyesinden :

İskilip kasabasının Nafıa Vekâletince tasdikli Hidro elektrik tesisatının bent, direk, su kulesi cebrî boru, kanal, santral ve transformatör binalarının "37760,, lira 80 kuruş bedeli keşifli kısmı 11 ağustos 939 tarihinden itibaren 45 gün müddetle kapalı zarf usuliyle eksiltmeye çıkarılmıştır.

Tesisata ait proje ve eksiltme fennî mukavele, şartnameler hülâsası ile keşif cetvelleri beş lira mukabilinde İskilip belediyesinden ihale günü olan 25 eylül 939 pazartesi gününe kadar alınır.

İstekli olanlara posta ile adresine gönderilir.

Mezkûr işin muvakkat teminat akçesi olan "yüzde yedi buçuk,, kuruştan "2832,, lira 6 kuruştur.

Taliplerin ihaleye iştirak edebilmesi için yüksek nafıa vekâletinden tasdikli ehliyet vesikası ve bu işe benzer bir veya bir kaç iş başardığına ait bonservis ile ve 939 yılına ait ticaret odasından alınmış vesika ibraz eylemesi.

Teklif mektuplarını kanunî tarifleri dairesinde noksansız ve kapalı olarak 25 eylül 939 pazartesi günü saat on üçe kadar İskilip belediye encümenine posta ile veya elden verilmesi.

İhale 25 Eylül 939 pazartesi günü İskilip belediye binasında ve Belediye encümeninde saat 14 de yapılacaktır. Taliplerin usulü dairesinde 2490 sayılı kanunun tarifatına göre ihaleye iştirak etmeleri ilân olunur.

(6183/3809) 13796

Yüksek tevettür şebekesi yaptırılacak

İskilip Belediyesinden :

İskilip elektrik tesisatının makine kısmı alçak ve yüksekt evettür şebekesinin 45115 lira 54 kuruş bedel keşifli kısmı 11 ağustos 939 tarihinden itibaren 45 gün müddetle kapalı zarf usuliyle eksiltmeye konmuştur. Elektrik tesisatına ait proje ve eksiltme fennî mukavele şartnameleri hülâsası keşif cetvelleri beş lira mukabilinde İskilip belediyesinden ihale günü olan 25 Eylül 939 pazartesi gününe kadar alınır. İstekli olanlara posta ile adresine gönderilir. Mezkûr işin muvakkat teminat akçesi olan 3383 lira 66 kuruştur. Taliplerin ihaleye iştirak edebilmeleri için yüksek nafıa vekâletinden tasdikli ehliyet vesikası ve bu işe benzer veya bir kaç işi muvaffakiyetle başardığına dair bonservisleri ve 939 yılına ait ticaret odasından alınmış vesika ibraz eylemesi.

Teklif mektuplarının kanunun tarifleri dairesinde noksansız ve kapalı olarak 25 Eylül 939 pazartesi günü saat 13 çe kadar belediye encümenine posta ile veya elden verilmesi.

İhale 25 Eylül 939 pazartesi günü İskilip belediye binasında ve belediye encümeninde saat 14 de yapılacaktır.

Taliplerin usulü dairesinde ve 2490 sayılı kanunun tarifatına göre ihaleye iştirakleri ilân olunur.

(6184/810) 13797

Elektrik tesisatı eksiltmesi

Lâdik Belediye Riyasetinden:

Nafıa vekâletince musaddak projelerine göre kaza elektrik tesisatı bu defa ağaç direklerin ayrılması suretiyle 45 gün müddetle ve kapalı zarf usuliyle yeniden eksiltmeye konulmuştur.

Muhammen bedeli: (16926) lira (15) kuruştur.

Muvakkat teminat: (1269) lira (36) kuruştur.

Eksiltmenin yapılacağı yer ve tarih: ihale 9. 9. 939 tarihine müsadif cumartesi günü saat 12 de Lâdik belediye dairesinde daimî encümen huzurunda yapılacaktır.

Teklifler: 2490 sayılı kanunun tarifatı dairesinde ihale günü sat 11 e kadar imza mukabilinde belediyeye vermiş bulunacaktır.

Bu işe ait evrak ve projeler sureti Lâdik belediyesinden istenildiğinde parasız olarak alınabilir.

(3870) 13814

Harita yaptırılacak

Develi Belediyesinden :

Develi kasabasının 170 hektarlık meskûn ve gayrimeskûn sahasının hali hazır haritalariyle bunu çevreleyen 60 hektarlık araziyle 230 hektara varan sahanın 1/4000 mikyaslı münhanili takeometrelik hartasının alımı işi açık eksiltmeye çıkarılmıştır.

İşin maktu bedeli 4600 liradır.

Eksiltme 1 eylül 939 cuma günü saat 15 de Develi belediye dairesinde toplanacak eksiltme komisyonu tarafından yapılacaktır.

Muvakkat teminat 345 liradır.

Eksiltmeye iştirâk edeceklerin vaktinde belediyeler imar heyetinden iştirâk vesikası almaları lâzımdır.

Şartnameler Develi belediyesinden ve Ankarada belediyeler imar heyetinden parasız olarak alınabilir.

Taliplerin tayin edilen günde belediyede bulunmaları ilân olunur.

(6286/3867) 13824

Satılık tarla

İçel Defterdarlığından :

Kazası	Mahallesi	Mevkii	Cinsi	Miktarı M. M	bedeli Muhammeni Lira	Hududu
Mersin	Nusratiye	Orta okul caddesi	Tarla	20227	(8091)	Doğusu yol kuzeyi Marta Nadir tarlası batısı Saba Nadir bahçesi ile işbu tarla arasındaki su harkı şimalen muallim Tevfik ve Hasan ve Nuri arsalariyle.

Kapalı zarf usuliyle hazineye intikal eden yukarda hudut ve evsafı yazılı bir parça tarlanın mülkiyeti peşin satılmak üzere 9-8-939 tarihinden itibaren 21 gün müddetle müzayedeye konulmuştur. Sürülen peyler haddi lâyık görüldüğü takdirde 30-8-939 çarşamba günü saat 10 da ihalesi yapılacağından talip olanların % 7 buçuk teminatlarını müstashiben İçel defterdarlığında müteşekkil komisyona müracaatları ilân olunur. (3783) 13768

Amerikan bezi alınacak

Ankara Nümune Hastanesi Baştabipliğinden :

Cinsi ve miktarı	Muhammen fiyatı Lira	Muvakkat teminat Lira	İhale tarihi
Amerikan bezi 5.000 metre	1150	86.25	25.8.939 saat 15

Hastanemizin 939 malı yılı ihtiyacı olan 5.000 metre Amerikan bezinin ihale günü olan 16. 8. 939 tarihinde talip zuhur etmediğinden, 25. 8. 939 cumartesi günü ihalesi yapılmak üzere on gün uzatılmıştır.

Taliplerin mezkûr günde hastanemizde müteşekkil komisyona müracaatları. (3953) 13924

Röntken malzemesi alınacak

Ankara Nümune Hastanesi Başhekimliğinden :

Cins ve miktarı	Muhammen bedeli	Muvakkat teminatı	İhale tarihi
1 — 180. Kv lik tevettüre dayanan, şuadan ve elektrik çarpmasından mahfuz derin tedavi statifi. Ampul mahfazası porselenden, 6. metre kablo. Yağ soğutma tertibatı ve elektrikli süzgeç sigortası tertibatı olacaktır.) 2 — Cift cam cidarlı derin tedavi ampulu: 200. Kv. lik bir tane) 3 — Tedavi Tübüsleri komple.) 4 — Tedavi filitreleri komple.)	3500 lira	262 lira, 50 kuruş.	23. 8. 939 çarşamba saat 14.00

1 — Hastaneye lüzumu olan, yukarıda müfredatı yazılı dört kalem röntgen malzemesi açık eksiltmeye konulmuştur..

2 — Talipler ihale günü muvakkatteminatlariyle birlikte, hastanede müteşekkil komisyona müracaat etmeleri.

3 — Şartnameler her gün Ankara Nümune hastanesinde görülebilir. (3601) 13580

KÜÇÜK İLÂNLAR

Küçük ilân şartları

Dört satırlık küçük ilânlardan :

Bir defa için	*30 Kuruş*
İki defa için	*50 Kuruş*
Üç defa için	*70 Kuruş*
Dört defa için	*80 Kuruş*

Devamlı küçük ilânlardan her defası için 10 kuruş alınır. Meselâ, 10 defa neşredilecek bir ilân için 140 kuruş alınacaktır. Bir kolaylık olmak üzere her satır, kelime aralarındaki boşluklar müstesna, 30 harf itibar edilmiştir. Bir küçük ilân 120 harften ibaret olmalıdır

Dört satırdan fazla her satır için beher seferine ayrıca on kuruş alınır.

Küçük ilânların 120 harfi geçmemesi lâzımdır. Bu miktarı geçen ilânlar ayrıca pul tarifesine tâbidir.

Kiralık :

Kiralık daire — Vekâletlere yakın Mısır sefareti yanında No. 49 da kaloriferli 6 oda hizmetçi odası banyo mutfak havagazı - garajlı garaşsız. Tel: 2478 2567

Ucuz Kiralık daire — İki oda bir hollü müstakil daire görmek için Mal tepe Bakkal Ramize, Fiat için Telefon 1440 Fevziye 2957

Kiralık bahçeli, kaloriferli ev — Havuz bahçe kolay kullanışlı kat kaloriferli. Bahçeli evlerde No: 22 de 70 lira Tel: 2610 2992

Kiralık daireler — Yenişehirde Vekâletler karşısında su deposu arkasındaki tepede Ersan apartmanın birinci, ikinci katları, (dörder oda birer hol, havagazı elektrik, su) kiralıktır. İçindekilere müracaat. 3015

Kiralık — 4 oda 1 hol Müstakil antreli 1 inci kat - Yenişehir Adakale sokak No. 18/1 Tel: 3753 3028

Kiralık — Yenişehir'de Kooperatif şirketinin bakkal dükkânı 1-9-939 dan itibaren kiralıktır. İstiyenler hâl 39 No. Kasap dükkânına müracaatları. 3031

Kiralık — Banyolu müstakil tek oda ve 2 ve 3 odalı daireler, Kooperatif arkasında Yusuf Esendemir Ap Saat 7 den 19 a telefon 2454. 3042

Kiralık müstakil hane — 4 oda bir hol mutfak banyo Maltepede mühendis Sabihanın evi. Müracaat yeri Ankara belediyesinde ayar memuru Cafer İmrene (3074

Devren kiralık — Hacıbayram caddesinde 22 No. lu dükkân devren kiralıktır. (3083)

Kiralık bodrum katı — Geniş bir oda bir hol. Yerli havagazı ocağı. Su parası dahil 22 liraya Yenişehir Adakale 18/1 Telefon 3753 (3094)

Kiralık oda — Bir bay veya bayan için güzel bir oda kiralıktır. İsmet İnönü caddesi Lozan alanı Emciler sokağı No. 71 re müracaat. (3095)

Kiralık — Yenişehirde vekâletler karşısında Konur sokakta 9/2 kapı No.lu müstakil üç odalı bir daire talipleri Yenihal No. 4 de ve Tel 2368 müracaatları. (3099)

Kiralık ve satılık köşk Güven mahallesi 7 — 4 büyük 3 küçük oda kalorifer telefon bahçevan aylığı dahil 100 liraya sabahları 9.30 kadar gezilebilir. Tel: 1830 (3106)

Kiralık — Yenişehir Ataç sokak No. 24 3 oda ve müştemilâtlı gayet kullanışlı daire kiralıktır. Telefon 1751 (3111)

Kiralık daire — 3 oda, hol müstakil kapılı bir küçük oda, kullanışlı, konforlu. Demirtepe Ekonomi sokak No. 10 — 45 lira. (3118)

Kiralık — Yenişehirde Selânik caddesinde No. 51 de 5 oda, hizmetçi odası, banyo, balkon, bahçe içinde, büyük daire. Telefon: 2953. (3126)

Kiralık — 5, 3, 2 odalı daireler 40 25, 22 lira aylık kira ile Cebeci Topraklık Mev. 153 No. Halim bey Ap. Tel: 3313 (3128)

Kiralık daireler — Yenişehir Yüksel cadesi nihayetinde İçel sokağında manzara ve havası güzel sekiz daireli bir apartmanın inşaatı bitmek üzeredir. Kiralar her keseye elverişlidir. İçinde mal sahibi M. Atamana müracaat. (3129)

Kiralık mobilyalı oda — Terhin, tesbin, kahvaltı ve yemekte verilir. Geniş, havadar Tuna caddesi. Ölçerler sokak No. 2 kat 1 Y. şehir. (3130)

Satılık :

Acele ve ucuz satılık arsa — Yeni yapılan B. M. meclisi binasına pek yakın, rus sefareti civarında, toprak ofisi yanında. Tahtakale Esen Apart. No. 3 2959

Satılık apartman arsası ve ev — Yenişehir sıhiye civarında, asfalt cad dede, köşe başında geniş cepheli 835 metre arsa ve bahçeli ev. Tel: 2714, 3059 2921

Satılık Apartman — Selânik caddesinde 4 daire geniş bahçeli elverişli yeni bina. Tel. 2181 Atatürk bulvarı. 2972

Satılık bahçeli ev hissesi — Yeni yapılan evlerden B. tipi 4 odalı bir hisse. Tel. 2181. Atatürk bulvarı Dirim Ap. 2973

Satılık arsa — Çankaya'da ingiliz sefareti altında asfalt üzeri 25 metre cephe ve 1800 M2 derinliğindeki arsa on bin liraya acele satılıktır. Saat 12,30 dan 13,30 a kadar 3931 Tele müracaat. 2977

Fırsat kaçırmayınız — At pazarında meşhur Çukur hanın bir kısmı hissesi acele satılıktır. Müracaat Sanayi caddesi No. 82 Tel: 1953 2980

Acele satılık apartman — Ankaranın en işlek yerinde bedelinin yüzde kırkı borç beş katlı ayda 220 lira iratlı bir apartmanlık arsalı Tel: 2406 2995

Acele satılık arsalar — Maltepede asfalta çok yakın manzaralı geniş cepheli 500 - 800 metre ebadında her parseli maktuan 2000 - 2500 Tel: 2406 2996

Satılık arsalar — İstasyon arkasında yapılmakta olan gençlik parka ve Ankara'nın her tarafına nazır 4 tarafı açık inşaatlı M 2-3 lira Tel: 2406 2997

Satılık apartmanlar — Atatürk bulvarı Maltepe Selânik caddesi ve sair her yerde yüksek kiralı okazyon aprtman ve evler Tel: 2406 Bayram C. No. 1 2998

Satılık 7 parça arsa — Y. şehirde inhisarlar vekâleti karşısı, blok inşaat için 370 ilâ 590 M3 arsalar. Her gün 8 - 9,5 arasında Tel: 2385 3001

Satılık apartman — Yenişehir su deposu arkasında iyi irat getirir, geçen sene yapılan apartman satılıktır. Bankaya beş bin küsür lira borçludur. Sanayi caddesinde komisyoncu İsmaile müracaat. Telefon: 1953 3016

Satılık arsa — Toptan kelepir büyük arsa Maltepede 11000 M. 2 arsa çok uygun fiyatla verilecektir. Atatürk bulvarı. Tel: 2181 (3018)

Satılık — Yenişehir Sıhiye B. yanı Sıhiye sokağı başında Atatürk Bul. ve Cebeci asfaltına nazır (5) No.lu ev dörder odalı iki daire satılıktır. Tel: 1435 Nazif. (3037)

Acele satılık kamyon — Uzun şase 1 Şevrolet kamyonu faal vaziyette acele satılıktır. Tel: 1114

Adres. Ahmet Erkmen. (3040)

Satılık ev eşyası — Müracaat: akşamları saat 7 den sonra, Demirtepe, Yenigün sokak No. 2/1 (daire 4). 3043

Satılık faal otomobil — Azimet dolayısiyle mükemmel, 520 model Fiyat bir otomobil acele satılıktır. Samanpazarında 1077 şoför Şükrüye müracaat. 3044

Satılık Motosiklet — Ariyel marka Tip Sipesyal eyi kullanılmış motosiklet satılıktır. Motörü görmek istiyenler her gün saat 17,5 tan sonra Ulus matbaası veznedarı Rahmiye müracaat etsinler. 3050

Satılık arsa — Hamamönü Sakarya mahallesi 933 ada 1 parselde cephesi 29 metre Yenişehir asfaltına, yeni açılan sokağa 27 metre, Hamamönü cihetindeki yola 21 metre ve mecmuu 837 metre murabbaı ve iki ev inşasına müsait arsa satılıktır. Muhammen bedeli 7000 liradır. Taliplerin her gün saat 10 dan 12 ve 15 den 18 e kadar adliye sarayı karşısında kırtasiyeci bay İsmailden Bay Yusufa müracaatları. (3062)

Satılık arsa — Etlik aşağı eğlence İncirli bağlarda otobüs durağına yüz elli metre mesafede bin metre mürabba arsa müsait fiyatla acele satılıktır. Ulus ilân memurluğuna bizzat müracaat. (3082)

Satılık Radyo — 8 lâmbalı, az kullanılmış alman marka bir radyo acele satılıktır. Necatibey Cod. No. 11, Yenişehir. (3088)

Satılık ev eşyası ve halılar — Hergün öğleden sonra 15 den 17 ye kadar görülebilir. Yenişehir Selânik Cad. Mutlu Ap. 3. kat. (3073)

Satılık arsa — Çankaya caddesinde alman sefareti karşısında güzel bir arsa satılıktır. Telefon 1301 saat 13 - 14 ve 18 - 20 (3093)

Satılık Motosiklet — Nisu marka az kullanılmış olarak satılıktır. Jandarma subay okulunda Elektrikçi Hasana müracaat. (3114)

Satılık takımlar — İstanbul'da yaptırılmış yeni bir yatak ve yemek odası takımları satılıktır. 13 - 14 arasında Tuna Cad. Buyurak S. No. 6 (A) ya müracaatı. (3117)

Satılık — 2 veya 3 katlı kârgir Cebeci ve aile bahçesi civarında ev ve apartman sahipleri Sanayi caddesinde 82 numaraya müracaat Tel: 1953 (3121)

Satılık — Kızılbey mahallesinde Tanur sokak No. 19 Zafer Millî oteli karşısında iki katlı ev Sanayi Cad. 82 No. Müracaat Tel: 1953 (3122)

İş verenler :

Aranıyor — İşlek bakkaliye, tütün, otel, kıraathane devir edenlerle kârlı işe sermayeli ortak istiyenler mektupla İzmir otelinde Sadiye müracaat. (3014)

Aranıyor — Kırtasiye işlerinden anlıyan tezgâhtar bir kız arıyorum Atatürk bulvarı And apartmanı altında Sargut Ticaret evine müracaatları. Telefon: 3997 (3086)

Tezgâhtar — Bir Bay ve Bayana ihtiyaç vardır. Arzu edenler Bankalar caddesi YILDIZ KIRTASİYE mağazasına müracaatları. (3105)

Aranıyor — Büyük makinede çalışabilecek iyi bir matbaa makinistine ihtiyaç vardır. Taliplerin Mehmet İhsan matbaasına müracaatları. (3119

İş arayanlar:

İkmale kalan talebe için — Orta ve lise talebelerine fizik, kimya, riyaziye dersleri verilir. Ulus'ta T. S. rümuzuna mektupla müracaat. 3058

İş arıyor — Desinatör - mimarî resim ve detaylarını vukufla tersime muktedir, harta ahız ve tersimi ile şehir imar plânlarını tanzim ve tersiminde tecrübeli bir genç iş arıyor.

Adres: Beyoğlu posta kutusu No. 2029 (3066)

Hususî ders — Berlin yüksek mühendis mektebinden bir talebe Riyaziye ve Almanca dersleri veriyor. Mektupla Sümer M. Görücüler sokak 11 re. (3072)

İş arıyor — İyi almanca bilen ağır sanayide tecrübeli makine mühendisi 250 lira ücretle iş arıyor. Ulus M. M. rumuzuna müracaat. (3085)

İş arıyor — Fransızca ve Türkçeye bihakkın vakıf tecrübeli bir mütercim, icabında seyahat da yapmak şartiyle iş arıyor. Ankara P. K. 69 za müracaat. (3102)

İş arıyor — Orta mektep mezunuyum. Avukat veya müteahhit yanında iş arıyorum. Ulusta mektupla C. K. ya müracaat. (3112)

İkmale kalan talebeler - Usulü tedrise vakıf, tecrübeli muallimler marifetiyle, lisan: (İngilizce, Fransızca, Almanca) riyaziye ve diğer dersler - den süratle yetiştirilir. Ulusta Zd rumuzuna mektupla müracaat. (3120)

Aranıyor :

Kiralık aranıyor — Bir kat üzerinde iki ve üç odalı kaloriferli iki daire veya iki odası ayrılabilir beş odalı bir daire isteniyor. Öğleden sonra 3501 Telefona müracaat. 3076

Depo aranıyor — Ulus meydanına yakın depo yapmağa müsati bir yer kiralanacaktır. Ulus meydanında Yıldız Ticaret evine müracaat. Telefon: 1847 (3131)

Millî Müdafaa V.

Pres tezgâhı alınacak

M. M. Vekâleti Satın Alma Komisyonundan :

1 — Kapalı zarf usuliyle 5 adet pres tezgâhı ile bir adet saç kıvırma makinası satın alınacaktır. Muhammen bedeli (34.600) lira olup ilk teminat miktarı 2595 liradır.

2 — Kapalı zarfla eksiltmesi 24. 8. 939 perşembe günü saat 15 de vekâlet satın alma komisyonunda yapılacaktır.

3 — Şartnamesi 175 kuruş mukabilinde komisyondan alınabilir.

4 — İsteklilerin kanunun 2, ve 3. cü maddelerinde yazılı vesaikle birlikte ilk teminat ve teklif mektuplarını muayyen saatten bir saat eveline kadar komisyona makbuz mukabili vermeleri lâzımdır. (2780) 12778

Demir tel alınacak

M. M. Vekâleti Satın Alma Komisyonundan :

1 — Hepsine tahmin edilen fiyatı 3150 lira olan 150 kilometre demir tel ile 3000 tane fincan açık eksiltmeye konmuştur.

2 — Eksiltmesi 2. 9. 939 cumartesi gün sat 11 dedir.

3 — İlk teminatı 236 lira 25 kuruş olup şartnamesi komisyonda görülür.

4 — Eksiltmeye gireceklerin ilk teminat ve 2490 sayılı kanunun 2, 3. maddelerinde yazılı belgeler ve bu gibi işlerle iştigal ettiklerine dair ticaret odasından alacakları vesikalarla birlikte muayyen gün ve saatte M. M. V. satın alma komisyonunda bulunmaları. (3843) 13806

Bir er pavyonu ve cephanelik yaptırılacak

M. M. Vekâleti Satın Alma Komisyonundan :

1 — İzmirde bir er pavyonu ve iki cephaneliğe muayyen günde talip zuhur etmemiş olduğundan yeniden kapalı zarfla eksiltmeye konulmuştur. Keşif bedeli 38.261.22 lira olup ilk teminat miktarı 2870 liradır.

2 — Kapalı zarfla eksiltmesi 5.9.939 salı saat 11 de vekâlet satın alma komisyonunda yapılacaktır.

3 — Şartname, proje ve plânları 195 kuruş mukabilinde alınabilir.

4 — İsteklilerin kanunun 2 ve 3 üncü maddelerinde yazılı vesaikle birlikte ilk teminat mektup veya makbuzlarını ihale saatinden bir saat eveline kadar komisyona vermeleri. (3879) 13829

250 Ton sömikok alınacak

M. M. Vekâleti Satın Alma Komisyonundan :

1 250 ton sömikok kapalı zarf ile eksiltmeye konulmuştur. Muhammen bedeli 6125 lira olup ilk teminat miktarı 460 liradır.

2 — Kapalı zarfla eksiltmesi 5. 9. 939 salı günü saat 15 de vekâlet satın alma komisyonunda yapılacaktır.

3 — Şartnamesi her gün komisyondan alınabilir.

4 — İsteklilerin kanunun 2 ve 3. cü maddelerinde yazılı vesaikle birlikte ilk teminat mektup veya makbuzları - nı ihale saatinden bir saat eveline kadar komisyona vermeleri. (3880) 13830

Kaputluk kumaş alınacak

M. M. Vekâleti Satın Alma Komisyonundan :

1 — Beher metresine tahmin edilen fiyatı (305) üç yüz beş kuruş olan (44.000) kırk dört bin metre kaputluk kumaş kapali zarf usuliyle münakasaya konulmuştur.

2 — İhalesi 11 eylül 939 pazartesi günü saat on birdedir.

3 — İlk teminatı (7960) yedi bin dokuz yüz altmış liradır.

4 — Evsaf ve şartnamesi (675) altı yüz yetmiş beş kuruş mukabilinde M. M. V. satın alma komisyonundan alınabilir.

5 — Eksiltmeye gireceklerin 2490 sayılı kanunun ikinci ve üçüncü maddelerinde gösterilen vesaikle teminat ve teklif mektuplarını ihale saatinden behemehal bir saat eveline kadar M. M. V. satın alma komisyonuna vermeleri. (3936) 13920

Muhtelif muhabere malzemesi alınacak

M. M. Vekâleti Satın Alma Komisyonundan :

1 — (90 ağır kablo arka tezkeresi, (100) çevirecek kolu, 800 ağır kablo dolabı ve 100 kablo askı tertibatından) ibaret dört kalem muhabere malzemesi kapalı zarfla eksiltmeye konmuştur.

2 — Hepsine tahmin edilen fiyatı 11699 lira olup ilk teminatı 877 lira 45 kuruştur. Şartnamesi Komisyonda görülür.

3 — Eksiltmesi 7. 9. 939 perşembe günü saat 11 dedir.

4 — Eksiltmeğe gireceklerin kanunî teminat ve 2490 sayılı kanunun 2, 3 üncü maddelerinde yazılı belgeler ve bu gibi işlerle iştigal ettiklerine dair Ticaret Odasından alacakları vesikalarla birlikte zarflarını ihale saatinden behemehal bir saat eveline kadar M. M. V. satın alma komisyonuna vermeleri. (3940) 13921

Dizel motoru gurubu satın alınacak

M. M. Vekâleti Satın Alma Komisyonundan :

1 — 300 beygirlik dizel motörü grubu kapalı zarfla satın alınacaktır. Muhammen bedeli 17.200 on yedi bin iki yüz lira olup ilk teminat miktarı 1290 liradır.

2 — Kapalı zarfla eksiltmesi 9. 10. 939 pazartesi günü saat 15 de vekâlet satın alma komisyonunda yapılacaktır.

3 — Şartnamesi her gün komisyonda görülebilir.

4 — İsteklilerin kanunun 2 ve 3. cü maddelerinde yazılı vesaikle birlikte ilk teminat ve teklif mektuplarını muayyen saatten bir saat eveline kadar komisyona vermeleri. (3970) 13928

Dizel motoru komple anamili alınacak

M. M. Vekâleti Satın Alma Komisyonundan :

1 — 300 beygirlik dizel motörü için bir adet komple anamili açık eksiltme suretiyle satın alınacaktır. Muhammen bedeli 3173 lira olup ilk teminat miktarı 288 liradır.

2 — Açık eksiltmesi 11. 9. 939 pazartesi günü saat 11 de vekâlet satın alma komisyonunda yapılacaktır.

3 — Şartnamesi her gün komisyonda görülebilir.

4 — İsteklilerin kanunun 2 ve 3. cü maddelerinde yazılı vesaikle birlikte ilk teminat mektup veya makbuzlariyle birlikte muayyen saatte komisyonda bulunmaları. (3971) 13929

Levazım Âmirliği

Arpa alınacak

Ankara Levazım Amirliği Satın Alma Komisyonundan :

1 — Diyarbakırdaki kor merkez birlikleri için (650000) kilo arpa kapalı zarfla eksiltmeğe konmuştur.

2 — Eksiltmesi 4 Eylül 939 pazartesi günü saat 10 da Diyarbakırda kor LV. âmirliği satın alma komisyonunda yapılacaktır.

3 — Arpanın muhammen bedeli (26000) lira olup muvakkat teminatı 1950 lira.

4 — Şartnamesi her gün komisyonda görülebilir.

5 — Taliplerin teklif mektuplarını kanunun 32 inci maddesine uygun olarak eksiltme saatinden nihayet bir saat eveline kadar komisyona vermeleri ilân olunur. (3748) 13699

30 ton kuru fasulye alınacak

Ankara Levazım Amirliği Satın Alma Komisyonundan :

1 — 7. 8. 939 tarihinde eksiltmeden pazarlığı yapılan 30 ton kuru fasulyanın beher kilosuna verilen fiyat amirlikçe pahalı görüldüğünden bir ay içinde pzarlıkla alınacaktır.

2 — Pazarlık 25. 8. 939 cuma günü saat 11 dedir.

Tahmin bedeli 4500 lira ilk teminatı 337 lira 50 kuruştur.

3 — İstekliler 2490 sayılı kanuna göre istenilen belgeler ile birlikte Ankara Lv. amirliği satın alma koimsyonuna gelmeleri. (3756) 13762

Pazarlıkla et alınacak

Ankara Levazım Amirliği Satın Alma Komisyonundan :

1 — Karamandaki kıtaatın senelik ihtiyacı olan 100 ton sığır veya keçi etinin 16. 8. 939 günü yapılan kapalı zarfla eksiltmesinde talip çıkmadığından 16. 8. 939 çarşamba gününden itibaren bir ay içinde pazarlığa bırakılmıştır.

2 — İlk pazarlık 28. 8. 939 pazartesi günü saat 14 de yapılacaktır.

3 — Şartnamesi Konyada Lv. âmirliği ve Ankara, İstanbul Lv. âmirlikleri satın alma komisyonundadır. İstekliler şartnameyi komisyonda görebilirler.

4 — Muhammen tutarı 20.000 lira olup ilk teminatı 1875 liradır.

5 — İsteklilerin 28. 8. 939 pazartesi günü saat 14 de Konya Lv. âmirliği satın alma komisyonunda bulunmaları. (3976) 13930

Pazarlıkla sade yağı alınacak

Ankara Levazım Amirliği Satın Alma Komisyonundan :

1 — Konyadaki kıtaatın senelik ihtiyacı olan 27400 kilo sade yağın 15. 8. 939 günü yapılan kapalı zarfla eksiltmesinde teklif edilen fiyat pahalı görüldüğünden 15. 8. 939 salı gününden itibaren bir ay içinde pazarlığa bırakılmıştır.

2 — Şartnamesi Konyada Lv. âmirliği ve Ankara, İstanbul Lv. âmirlikleri satın alma komisyonundadır. İstekliler şartnameyi komisyonda görebilirler.

3 — İlk pazarlık 25. 8. 939 cuma günü saat 14 dedir.

4 — Muhammen tutarı 30140 lira olup ilk teminatı 2826 lira 69 kuruştur.

5 — İsteklilerin 25. 8. 939 cuma günü saat 14 de Konya Lv. âmirliği satın alma komisyonunda bulunmaları. (3977) 13931

Karyola alınacak

Ankara Levazım Amirliği Satın Alma Komisyonundan :

Su borusundan altlı ve üstlü (2230) karyola alınacaktır. Kapalı zarfla eksiltmesi 5. 8. 939 salı günü saat 14.30 da Tophanede âmirlik satın alma komisyonunda yapılacaktır.

Beherinin tahmin bedeli yirmi iki buçuk liradır. Hepsinin ilk teminatı (3758) lira 75 kuruştur. İşbu karyolalar beş partiye ayrılarak her parti dört yüz elli ilâ 500 karyola olarak ayrı ayrı da ihale edilir. Bir partinin ilk teminatı (1293) lira 75 kuruştur. Şartname ve nümunesi komisyonda görülür.

İsteklilerin kanunî vesikalarla beraber teklif mektuplarını ihale saatinden bir saat evel komisyona vermeleri. (3978) 13932

Sığır eti alınacak

Ankara Levazım Amirliği Satın Alma Komisyonundan :

Karamandaki kıtaatın senelik ihtiyacı olan (100.000) kilo sğır eti veya keçi etinin 16. 8. 939 günü yapılan kapalı zarfla eksiltmesinde talip zuhur etmediğinden 16. 8. 939 çarşamba gününden itibaren bir ay içinde pazarlığa bırakılmıştır. İlk pazarlık 28. 8. 939 pazartesi günü saat 15 de yapılacaktır. Şartnamesi Konyada Lv. âmirliği ve İstanbul Ankara Lv. âmirlikleri satın alma komisyonlarındadır. İstekliler şartnameyi komisyonda görebilirler.

Muhammen tutarı (25.000) liradır. İlk teminatı (2343) liradır.

İstekliler 28. 8. 939 pazartesi günü saat 15 de Konya Lv. âmirliği satın alma komisyonunda bulunmaları. (3979) 13933

Adliye Vekâleti

Kamyonet alınacak

Adliye Vekâletinden :

1 — İstanbulda adlî tıp işleri umum müdürlüğüne teslim kaydiyle ve şartnamesindeki evsafa göre bir adet ölü ve deli nakline mahsus kamyonet eksiltme suretiyle alınacaktır.

2 — Eksiltme Ankara: Yenişehir temyiz mahkemesi binasında adliye Vekâleti levazım ve daire müdürlüğü odasında toplanacak komisyon tarafından yapılacaktır.

3 — Alınacak tahmin edilen bedeli 2620 liradır.

4 — Eksiltmeye iştirak edecek taliplerin tiahmini bedelinin %7,5 ğu olan 196,50 lira muvakkat teminatın mabuzu mal sandığına tevdi olunduğunu mübeyyin makbuz veya banka mektubu ile birlikte komisyona müracaatları.

5 — Eksiltme günü 28-8-1939 pazartesi günü saat 15 dedir.

6 — Talipler şartnameyi Ankarada vekâlet levazım ve daire müdürlüğünden, İstanbulda adlî tıp işleri umum müdürlüğünden her zaman parasız olarak alabilirler. (3760) 13704

Tâmirat yaptırılacak

Ankara Adliyesi Satın Alma Komisyonundan :

1 — Ankara adliyesi ağır ceza mahkemesi salonu Ankara Nafiasının yapmış olduğu keşfine göre değiştirilecektir.

2 — Muhammen bedeli 3222 lira 72 kuruştur. Üç bin iki yüz yirmi iki lira yetmiş iki kuruştur.

3 — Muvakkat teminat miktarı 242 liradır. İki yüz kırk iki liradır.

4 — Eksiltme 25 ağustos 939 cuma günü saat 15 de Ankara Adliyesinde toplanacak satın alma komisyonunda yapılacaktır.

5 — Fennî ve hususî şartnamesi; keşif evrakı ve yapılacak işin krokisi Ankara C. Müddeiumumiliğinde görülebilir ve izahat alınabilir. (3945) 13923

Nafıa Vekâleti

Telgraf ve bağ teli alınacak

Nafıa Vekâletinden :

16-9-939 cumartesi günü saat 11 de Ankara'da Nafıa Vekâleti binası içinde malzeme müdürlüğü odasında toplaan malzeme eksiltme komisyonunda 3009,40 lira muhammen bedelli 20 ton telgraf ve 50 kilo bağ telinin kapalı zarf usulü ile eksiltmesi yapılacaktır.

Eksiltme şartnamesi ve teferruatı bedelsiz olarak malzeme müdürlüğünden alınabilir.

Muvakkat teminat 225 lira 71 kuruştur.

İsteklilerin teklif mektuplarını muvakkat teminat ve şartnamesinde yazılı vesaik ile birlikte aynı gün saat 10 a kadar mezkûr komisyona makbuz mukabilinde vermeleri lâzımdır. (3424) 13427

Sıhat ve İçtimaî M. V.

Yerli kok kömürü alınacak

Sıhat ve İçtimaî Muavenet Vekâleti Hudut ve Sahiller Sıhat Umum Müdürlüğünden :

Umum müdürlük kaloriferler dairesi için açık eksiltme ile yetmiş beş ton yerli kok kömürü satın alınacaktır. Beher ton için tahmin edilen bedeli yirmi altı (26) lira ve muvakkat teminatı yüz kırk altı (146) lira yirmi beş (25) kuruştur. Açık eksiltme 28. Ağustos 1939 pazartesi günü saat 11 de umum müdürlük satın alma komisyonunda yapılacaktır. Şartnamesini görmek isteyenlerin ayniyat muhasibi mesulllüğüne müracaatları. (3732) 13684

Ziraat Vekâleti

Kömür alınacak

Etlikte Veteriner Bakteriyoloji ve Seroloji Müessesesi Direktörlüğünden :

1 — Müessese ihtiyacı için 80 ton yerli antrasit kömürü açık eksiltmeye konulmuştur.

2 — Tahmin bedeli 2080 liradır.

3 — Muvakkat teminat 156 lira olup banka mektubu veya vezne makbuzu ve devletçe kabule şayan hazine tahvili teminat olarak kabul olunur.

4 — İhalesi 22. 8. 939 salı günü saat 15 tedir. Buna ait şartname müteseseden bedelsiz olarak verilir.

5 — 2490 sayılı kanunda yazılı şartları haiz olan isteklilerin tayin edilen gün ve saatte Ziraat Vekâleti muhabere direktörlüğünde toplanacak olan komisyona müracaat etmeleri. (3600) 13566

Askerî Fabrikalar

Kırıkkalede yaptırılacak inşaat

Askerî Fabrikalar Umum Müdürlüğü Merkez Satın Alma Komisyonundan :

Keşif bedeli (1468) (38) kuruş olan yukarıda yazılı inşaat askerî fabrikalar umum müdürlüğü merkez satın alma komisyonunca 1-9-1939 cuma günü saat 14 de açık eksiltme ile ihale edilecektir. Şartname (8) kuruş mukabilinde komisyondan verilir. Taliplerin muvakkat teminat olan (110) lira (13) kuruş ve 2490 numaralı kanunun 2 ve 3 maddelerindeki vesaikle muayyen gün ve saatte komisyona müracaatları. (3893) 13835

Ankara Belediyesi

Otomobil lâstiği satılacak

Ankara Belediyesinden :

Adet
310 adet bezi çıkmamış dış lâstik
210 adet bezi çıkmış dış lâstik.
108 adet tamam iç lâstik.
150 kilo parça iç lâstik.

1 — Yukarıda yazılı dört kalem istimale gayri salih otobüs lâstiği satılmak üzere on beş gün müddetle açık arttırmaya konulmuştur.

2 — Muhammen bedeli (4465) liradır.

3 — Muvakkat teminat (335) liradır.

4 — Şartnamesini görmek için her gün encümen kalemine ve lâstikleri görmek için de otobüs işleri müdürlüğüne ve isteklilerin de 2.9.939 salı günü saat 10.30 da belediye encümenine müracaatları. (3762) 13728

Çimento alınacak

Ankara Belediyesinden :

1 — Fen işleri için 15 ton Yunus marka çimento pazarlıkla alınacaktır.

2 — Muhammen bedeli 415.50 liradır.

3 — Teminatı 31,13 liradır.

4 — Şartnamesini görmek istiyenlerin her gün encümen kalemine ve isteklilerin de 25. 8. 939 cuma günü saat on buçukta belediye encümenine müracaatları. (3944) 13922

Benzin ve yağ alınacak

Ankara Levazım Amirliği Satın Alma Komisyonundan :

1 — Çanakkale müstahkem mevki inşaat komisyonu ihtiyacı için aşağıda miktar muhammen bedel ve muvakkat teminatları yazılı benzin ve yağlar kapalı zarfla eksiltmeğe konmuştur.

2 — İhale 28-8-939 pazartesi günü hizalarında gösterilen saatlerde Çanakkale müstahkem mevki satın alma komisyonunda yapılacaktır.

3 — İsteklilerin 2490 sayılı kanunda yazılı belgelerle ve 939 senesi ticaret vesikaları ve muvakkat teminat akçeleri ile birlikte ihale saatından bir saat evvel iç ve dış zarflar mühürlü olduğu halde komisyona makbuz mukabilinde teslim etmeleri.

4 — Fennî evsafları Ankara İstanbul, ve İzmir Lv. âmirlikleri Sa. Al. Ko. lukları ile Ç. Kale. Müs. Mev. Satın alma komisyonunda görülebilir. Postadaki vaki gecikmeler komisyonca kabul edilmez.

5 — Benzin ayrı yağlar ayrı eksiltmelerdedir. (3650) 13670

Cinsi	Muhammen bedeli Kilo	Kr.	Tutarı Lira	Muvakkat Teminatı Lira	Kr.	Saati
Benzin	200000	23	46000	3450	00	11 de
Vakumyağı	20000	35	7000			
Valvalin	5000	35	1750			
			8750	656	25	17 de

Yulaf satın alınacak

Ankara Levazım Amirliği Satın Alma Komisyonundan :

Teslim yeri	Tutarı Lira	Miktarı Ton	M. Teminatı Lira	İhale tarihi	İhale saati
Pınarhisar Tp. A.	43500	870	3263	5 eylül 939	16
Demirköy Hd. A.	9915	168	744	„ „ „	16,30

1 — Yukarda teslim mahalli miktarı, tutarı, ilk teminatı, ihale tarih ve saati yazılı tümen birliklerine kapalı zarf usuliyle kışlık yulaf satın alınacağı ve ihalesinin 7-8-939 pazartesi günü yapılacağı ilân edilmiş ise de talip zuhur etmemiştir. Tekrar ihalesi yukarda gösterildiği üzere 5 eylül 939 salı gününe bırakılmıştır.

2 — Taliplerin belli gün ve saatte komisyonda hazır bulunmaları.

3 — Evsaf ve şartnameyi görmek istiyenlerin mesai gün ve saatlarında Vizede askerî tüm satınalma komisyonuna müracaatları.

4 — Taliplerin bildirilen ihale saatından bir saat evveline kadar teklif mektuplarını komisyona vermeleri. (3786) 13734

Sade yağı alınacak

Ankara Levazım Amirliği Satın Alma Komisyonundan :

1 — Mersin garnizonundaki kıtaatın ihtiyacı olan aşağıda cins, miktar, muhammen bedel ve muvakkat teminatiyle eksiltme gün ve saatleri yazılı iaşe maddesi kapalı zarf usuliyle eksiltmeye konuldu.

2 — Eksiltme Mersin askerlik şubesi üst katında askerî mahfelde satın alma komisyonu tarafından yapılacaktır.

3 — Zarflar ayni günde açılış saatından bir saat eveline kadar kabul edilir.

4 — Fzla bilgi edinmek istiyenler askerî satın alma komisyonunda mevcut olan şartnameleri her zaman görebilirler. (3856) 13819

Cinsi	miktar Kilo	Muhammen bedeli Lira	K.	İlk Te. Lira	K.	İhale günü	saat	şekli
Sadeyağı	14400	15120	00	1134	00	2 Ey. 939 cumartesi	11	K. zarf

Evli bağ taksitle satılacak

Ankara Defterdarlığından :

Mahallesi	Cinsi	miktarı M. 2	Kapı No.	Muham. bedeli Lira	Kr.	Muvak. te. Lira
Büyük Esat Hududu	bağhane	8416	7	1200		90

Şarkan Ramiz ve kısmen komser Salih bağları garben yol ve dere şimalen eczacı Hüseyin tarlası, cenuben değirmenci Ahmet ve kısmen komser Salih tarlalariyle çevrili.

1 — Yukarıda evsafı yazılı evli bağın mülkiyeti açık arttırmaya konulmuştur.

2 — İhale 4.9.939 tarihine müsadif pazartesi günü saat 15 de Ankara defterdarlığında toplanacak satış komisyonunda yapılacaktır.

3 — İhle bedeli sekiz sene ve sekiz taksitte ödenecek ve ilk taksit peşinen tediye olunacaktır.

4 — İsteklilerin adı geçen günde yukarıda miktarı yazılı teminat makbuzu mukabilinde komisyona gelmeleri ve bundan evel şartnameyi görmek ve izahat almak istiyenlerin defterdarlık millî emlâk müdürlüğüne müracaatları. (3865) 13820

Muhtelif otomobiller satılacak

Ankara Defterdarlığından :

Cinsi	markası	M. bedeli Lira	Kr.	Motör No.	M. teminat Lira	Kr.
Radyo ve kalörifer teşki lâtlı otomobil	Desoto	500		17519	37	50
Cenaze otomobili	Benz	75		33860	5	63
Hasta arabası	citruen	100		1100	7	50
Kamyonet	Fort	30		2240264	2	25

1 — Yukarıda evsafı yazılı otomobillerin ayrı ayrı ihaleleri yapılmak üzere açık arttırmaya konulmuştur.

2 — İhale 1.9.1939 tarihinde saat 15 de Ankara defterdarlığında toplanacak satış komisyonunda yapılacaktır.

3 — İsteklilerin adı geçen günde yukarıda miktarı yazılı muvakkat teminat makbuzu ile birlikte komisyona gelmeleri ve bundan evel şartnameyi görmek ve izahat almak istiyenlerin defterdarlık millî emlâk müdürlüğüne müracaatları. (3866) 13821

Ankara Valiliği

Sömikok kömürü alınacak

Ankara Valiliğinden :

Etimesgut yatı okuluna (180) ton sömikok kömürü 25 lira 50 kuruştan (4590) lira, 8000 kilo meşe odunu 2 kuruş 25 santimden (180) lira, (7000) kilo gürgen odunu 2 kuruş 25 santimden (157) lira (50) kuruş, (500) kilo meşe kömürü 6 kuruştan (30) lira ve 200 kilo çıra 6 kuruştan (12) lira ki ceman (4969) lira (50) kuruşluk mahrukat açık eksiltme suretiyle satın alınacaktır.

İsteklilerin şartnameyi görmek üzere her gün kültür direktörlüğüne ve ihale günü olan 31. VIII. 1939 perşembe günü saat 15 de ve % 7,5 muvakkat teminat akçesini hususî muhasebe veznesine yatırarak vilâyet daimî encümenine müracaatları.

(3839) 13802

Alâkadarlara

Ankara Vilâyetinden :

Ankara - Irmak fidanlığının tevsi'i maksadiyle Ziraat Vekâletince istimlâkine lüzum görülen arazinin menafii umumiye için olduğuna Ankara vilâyeti idare heyetince karar verilmiş ve bu araziye takdir olunan kıymetle sahiplerinin ismi aşağıda gösterilmiştir.

1 — Ahmet paşa kızı Seniha Kavaklıya ait arazinin krokisinde gösterildiği üzere 12/13,14,16, 17, 18,24, 25 27, 28, 30, 31, 32 numaralı parsellerdeki arazinin beher metre murabbaına beş buçuk kuruş A. harfiyle gösteri - len arazinin metre murabbaına iki kuruş 10 para ve B. C. harfleriyle gösterilen mahallerinde metre murabbaına 50 santim ve mevcut binalarla mevcut meyva ağaçlarına ve arap değirmen bina ve enkazına da 2222 lira kıymet takdir edilmiştir.

2 — Avukat Sırrı veresesinden Rüşdiye ait olup 15, 19, 20, 21 numaralı parsellerde gösterilen arazinin metre murabbaına beş buçuk kuruş ve Hacıbal köyünde 22 S. Mevlütün ve 23 S. Mustafanın ve 26 S. Seyit Alinin 29 No. lu Rıza oğlu Hasanın arazilerinin metre murabbaına keza beş buçuk kuruş kıymet takdir edilmiştir.

3 — İstimlâk edilen araziye takdir olunan kıymetle eshabı emlâkin esamisi yukarıda gösterilmiştir. Takdir olunan bedeli kabul ettikleri takdirde takrir vererek bedelini almaları için on beş gün zarfında Ankara vilâyeti fidanlık müdürlüğüne müracaat eylemeleri, kabul etmedikleri halde menafii umumiye istimlâk kararnamesi hükümleri dairesinde takdir edilen kıymetin % 20 fazlasiyle istimlâk bedeli Ziraat Bankasına yatırılmak suretiyle araziye vaziyet edileceği ve bir itirazları olduğu takdirde eshabı emlâkin gene bu müddet zarfında Ankara belediyesi reisliğine müracaat eylemeleri lüzumu ilân olunur.

(3872) 13825

Şose ve menfez yaptırılacak

Ankara Valiliğinden :

Ankara - Gerede yolunun 103 + 800 — 126 + 800 üncü kilometreleri arasında yapılacak şose ve menfez inşaatının eksiltmesi 17. 8. 939 perşembe günü ihalesi yapılmak üzere kapalı zarf usuliyle eksiltmeğe konulmuş ise de; talip zuhur etmediğinden şartname ve keşifde tadilât yapılmak suretiyle mezkûr iş artırma eksiltme ve ihale kanununun 40 ıncı maddesi mucibince 7. 9. 939 perşembe günü saat 15 de vilâyet daimî encümeninde ihalesi yapılmak üzere, yeniden kapalı zarf usuliyle eksiltmeğe konulmuştur.

Keşif bedeli (161940) lira (44) kuruştur.

Muvakkat teminatı (9347) lira (03) kuruştur.

İsteklilerin teklif mektuplarını, teminat makbuz veya mektubu, ticaret odası vesikası ile ihale tarihinden en az 8 gün evel vilâyet makamına istida ile müracaat ederek, bu işe ait alacakları fennî ehliyet vesikalariyle birlikte yukarıda adı geçen günde saat (14) de kadar daimî encümen reisliğine vermeleri.

Bu işe ait keşif ve şartnameyi (405) kuruş mukabilinde Nafıa müdürlüğünden alabilecekleri.

(3956) 13925

Pazarlıkla sulama tesisatı yaptırılacak

Ankara Valiliğinden :

Hipodromda yapılacak sulama tesisatının ihalesi 14. 8. 939 da yapılmak üzere açık eksiltmeğe konulmuş ise de, talip zuhur etmediğinden dolayı mezkûr tesisat işi artırma eksiltme ve ihale kanununun 40 ıncı maddesinin son fıkrası mucibince 14. 8. 939 tarihinden itibaren vilâyet daimî encümeninde ihalesi yapılmak üzere bir ay müddetle pazarlığa konulmuştur.

Keşif bedeli 6104 lira 85 kuruştan ibaret olan bu iş için 457 lira 87 kuruş luk teminat mektubu veya makbuzu, ticaret odası vesikası ve Nafıa müdürlüğünden alacakları ehliyet vesikalariyle birlikte her pazartesi ve perşembe günleri saat 15 de daimî encümene gelmeleri.

Buna ait keşif ve şartnameyi her gün Nafıa müdürlüğünde görebilecekleri. (3966) 13927

D. Demiryolları

72 kalem gaz borusu ve teferrüatı alınacak

Devlet Demiryolları Satın Alma Komisyonundan :

Muhammen bedeli 9468,20 lira olan 72 kalem gaz borusu ve teferruatı 29. 9. 939 cuma gün saat 15,30 da kapalı zarf usulü ile Ankarada idare binasında satın alınacaktır.

Bu işe girmek isteyenlerin 710,12 liralık muvakkat teminat ile kanunun tayin ettiği vesikaları ve tekliflerini aynı gün saat 14,30 a kadar komisyon reisliğine vermeleri lâzımdır.

Şartnameler parasız olarak Ankarada malzeme dairesinde, Haydarpaşa - da tesellüm ve sevk şefliğinden dağıtılacaktır.

(3735) 13759

163 kalem çelik boru alınacak

Devlet Demiryolları Satın Alma Komisyonundan :

Muhammen bedeli 28800 lira olan 163 kalem çelik boru ve teferruatı 29. 9. 939 cuma günü saat 15 de kapalı zarf usuliyle Ankarada idare binasında satın alınacaktır.

Bu işe girmek isteyenlerin 2160 liralık muvakkat teminat ile kanunun tayin ettiği vesikaları ve tekliflerini aynı gün saat 14 de kadar komisyon reisliğine vermeleri lâzımdır.

Şartnameler 144 kuruşa Ankara ve Haydarpaşa veznelerinde satılmaktadır. (3736) 13760

Ziya ile işleyen tabı makinesi alınacak

Devlet Demiryolları Satın Alma Komisyonundan :

Muhammen bedeli 10.000 lira olan bir adet ziya ile çalışan tabı makinesi 29. 9. 1939 cuma günü saat 15,15 de kapalı zarf usulü ile Ankarada idare binasında satın alınacaktır.

Bu işe girmek isteyenlerin 750 liralık muvakkat teminat ile kanunun tayin ettiği vesikaları ve tekliflerini aynı gün saat 15,15 e kadar komisyon reisliğine vermeleri lâzımdır.

Şartnameler parasız olarak Ankarada malze dairesinden, Haydarpaşa'da tesellüm ve sevk şefliğinden dağıtılacaktır. (3166) 13765

Karaçam köprüsü satın alınacak

D. D. Yolları Satın Alma Komisyonundan :

Muhammen bedeli 130.000 lira olan Karaçam köprüsü 3. 10. 1939 çarşamba günü saat 15.30 da kapalı zarf usuliyle Ankarada idare binasında satın alınacaktır.

Bu işe girmek isteyenlerin (7750) liralık muvakkat teminat ile kanunun tayin ettiği vesikaları ve tekliflerini aynı gün saat 14.30 za kadar komisyon reisliğine vermeleri lâzımdır.

Şartnameler 650 kuruşa Ankara ve Haydarpaşa veznelerinde satılmaktadır. (3711) 13871

Karabük köprüsü satın alınacak

D. D. Yolları Satın Alma Komisyonundan :

Muhammen bedeli 23750 lira olan Karabük köprüsü 3. 10. 1939 çarşamba günü saat 15 de kapalı zarf usuliyle Ankara'da idare binasında satın alınacaktır.

Bu işe girmek isteyenlerin 1781,25 liralık muvakkat teminat ile kanunun tayin ettiği vesikaları ve tekliflerini aynı gün saat 14 de kadar komisyon reisliğine vermeleri lâzımdır.

Şartnameler parasız olarak Ankarada malzeme dairesinden, Haydarpaşada tesellüm ve sevk şefliğinden dağıtılacaktır. (3712) 13872

Seyyar telgraf makinesi alınacak

D. D. Yolları Satın Alma Komisyonundan :

Muhammen bedeli 6500 lira olan 45 adet seyyar telgraf makinesi 5. 10. 939 perşembe günü saat 15.30 da kapalı zarf usuliyle Ankarada idare binasında satın alınacaktır.

Bu işe girmek istiyenlerin (487.50) liralık muvakkat teminat ile kanunun tayin ettiği vesikaları ve tekliflerini ayni gün saat 14.30 a kadar komisyon reisliğine vermeleri lâzımdır.

Şartnameler parasız olarak Ankarada malzeme dairesinden, Haydarpaşada tesellüm ve sevk şefliğinden dağıtılacaktır. (3886) 13918

Fakülteler

Sade yağı alınacak

Ankara Hukuk Fakültesinden :

Hukuk fakültesi için alınacak 3900-4300 kilo sadeyağın kilosunun tahminî fiyatı 115 kuruş ve muvakkat teminatı 370 lira 88 kuruştur. 28. 8. 939 pazartesi günü saat 11,30 da açık eksiltme ile ihalesi yapılacağından istiklilerin müracaatları.

(3794) 13741

Vilâyetler

İki dersaneli pavyon yaptırılacak

Yozgat Nafia Müdürlüğünden:

1 — (27355) lira 40 kuruş keşif tutarlı vilâyet merkezinde jandarma okuluna ilâve edilen iki dersaneli pavyonun inşaatı kapalı zarf usuliyle eksiltmeye çıkarılmıştır.

2 — Bu işe ait şartname ve evrak şunlardır:

A — Eksiltme şartnamesi
B — Mukavele projesi
C — Yapı işleri fennî şartnamesi
D — Nafıa vekâleti genel şartnamesi.
E — Hususî şartname
F — Projeler metraj, keşif hülâsası.

İsteyenlere bu şartname ile evrakları nafıa dairesinde görülebilir.

3 — Eksiltme 29. 8. 939 salı saat 14 de nafıa dairesinde müteşekkil komisyon tarafından yapılacaktır.

4 — Eksiltmeye girebilmek için istiklilerin muvakkat teminat mukabili (2051) lira 65 kuruş vermesi ve bu işe mahsus olmak üzere eksiltmenin yapılacağı günden en az sekiz gün evel tarihli bir istida ile nafıa komisyonundan verilecek ehliyet vesikasını ibraz etmesi şarttır.

5 — Teklif mektupları 3 üncü maddede yazılı saatten bir saat eveline kadar komisyon reisliğine makbuz mukabilinde verilecektir. Posta ile gönderilecek mektupların nihayet üçüncü maddede yazılı saate kadar gelmiş olması ve dış zarfın mühür mumu ile iyice kapatılmış bulunması şarttır. Postada olan gecikmeler kabul edilmez. (6182/3775) 13731

Malzeme deposu ve bir garaj yaptırılacak

Kütahya Askerî Garnizon Satın Alma Komisyonu Başkanlığından:

A — Kütahya tayyare garnizonunda (30726) lira (54) kuruş muhammen bedelli malzeme deposu ve (17158) lira (60) kuruş muhammen bedelli bir garaj yaptırılacaktır.

B — Eksiltmesi kapalı zarf usuliyle olacaktır.

C — Eksiltme 5 Eylül 939 salı günü malzeme deposunu saat on birde ve garajın eksiltmesi saat on beşte Kütahya merkez komutanlığındaki satın alma komisyonunda yapılacaktır.

D — Malzeme deposunun muvakkat teminatı (2305) lira garajın muvakkat teminatı (1287) liradır.

E — Şartname keşif ve plânlarını görmek isteyenler her gün komisyona müracaat edebilirler.

F — Eksiltmeye iştirak edecek olanlar kanunun icap ettirdiği vesaik mevcut olmak şartiyle (malzeme deposuna ait teklif mektuplarını saat 10. onda garaja ait teklif mektuplarını saat 14. on dörtte makbuz mukabilinde komisyona vereceklerdir. (3878) 13850

Samsun hükûmet konağı tâdilât ve tamiratı eksiltmesi

Samsun Defterdarlığından :

1 — Eksiltmeye konulan iş : Samsun hükümet konağı tadilât ve tamiratıdır.

2 — Keşif bedeli 21064 lira seksen üç kuruştur.

3 — İşler vahidi kıyasî fiyat üzerinden olarak kapalı zarf usuliyle eksiltmeye konulmuştur.

4 — Eksiltme 8. 9. 939 tarihine müsadif cuma günü saat 15 de Samsun defterdarlığında toplanacak ihale komisyonunda olacaktır.

5 — Bu işe ait evrak Samsun Nafıa müdürlüğüne müracaatla tetkik olunabilir.

6 — Muvakkat teminat 1579 lira 86 kuruştur.

7 — Eksiltmeye girmek istiyenlerin 2490 numaralı artırma, eksiltme ve ihale kanunundaki şeraitten mâda en geç münakasadan 5 gün eveline kadar Samsun valiliğine istida ile müracaat ederek bir ehliyet vesikası almaları ve bu vesikayı da teklif mektuplariyle beraber komisyona vermesi şarttır. Bu tarihten sonra Vilâyete müracaat edenlere vesika verilemez.

8 — İstekliler yalnız teklif mektuplarını havi kapalı bir zarfı 7 inci maddede yazılı muvakkat teminat mektubu ve 8 inci maddede yazılı vesaiki bir dış zarf içine koyup kapayarak 4 üncü madede yazılı saatten bir saat eveline kadar Samsun defterdarlığına makbuz mukabilinde vermelidirler. Postada olacak gecikmeler kabul edilmez. 13934

P. T. ve T. Md.

Tâlik halkası alınacak

P. T. T. Umum Müdürlüğünden :

1 — İdare ihtiyacı için yüz bin (100.000) adet tâlik halkası açık eksiltmeye çıkarılmıştır.

2 — Muhammen bedel (üç bin), muvakkat teminat (225) lira olup eksiltmesi 9 teşrinievel 939 pazartesi günü saat (16) da Ankarada P.T.T. umum müdürlük binasındaki satın alma komisyonunda yapılacaktır.

3 — İstekliler muvakkat teminat makbuz veya banka teminat mektubiyle kanunî vesikalarını ve tekliflerini hâmilen mezkûr gün ve saatte o komisyona müracaat edecekleridir.

4 — Şartnameler, Ankarada P.T.T. levazım, İstanbulda P.T.T. levazım ayniyat şubesi müdürlüklerinden bedelsiz verilecektir. (3884) 13917

Telsiz perföre bandı ve ondülâtor alınacak

P. T. T. Levazım Müdürlüğünden :

Adet	Nevi	Muhammen bedel	Muvakkat teminat	Pazarlık saati
20000	Telsiz perföre bandı	7800	585	15
20000	„ ondülatör „	5600	420	16

1) Yukarda nevi ve miktarları yazılı bandlar 9-8-939 tarihinde yapılan eksiltmede ihale edilemediğinden pazarlıkla alınacaktır.

2) Pazarlık 31 Ağustos 1939 tarihinde ve yukarda gösterilen saatlerde Ankara'da P.T.T. umumî müdürlük binasındaki satın alma komisyonunda yapılacaktır.

3) Taliplerin şeraiti öğrenmek üzere her gün ve pazarlığa iştirâk etmek için 31 Ağustos 1939 tarihinde mezkûr saatlerde o komisyona müracaatları. (3765) 13764

Muhtelif ecza alınacak

Demir ve Çelik fabrikaları Müessesi Müdürlüğünden :

Türkiye Demir ve Çelik Fabrikaları Müessesesine Kok Ocakları için lüzumlu olan aşağıda miktar ve teslim tarihleri yazılı mevad Karabük'te teslim edilmek şartiyle satın alınacaktır. Şartnameler Sümer Bank İstanbul Şubesinden, Ankara Sümer Bank Umum Müdürlüğü Ticaret Şubesinden ve Karabük Müessese Müdürlüğünden bedelsiz olarak alınabilir. Satmağa talip olanların en geç 23-8-1939 tarihinde saat 12 ye kadar Fabrika Müdürlüğüne teklifte bulunmaları ilân olunur. Aşağıda yazılı malzemelerin hepsine veya herhangi birisine fiat teklif edilebilir.

1 — 18 ton Kostik soda (Sud kostik)
Teslim Tarihi 1-10-1939

2 — 1850 Ton Hamızı kibrit
Teslim tarihleri:

1-10-1939	Tarihinde	300 Ton
1-11-1939	„	300 „
1-12-1939	„	325 „
1- 1-1940	„	300 „
1- 2-1940	„	300 „
1- 3-1940	„	325 „
		1850 Ton

3 — 21,000 adet Amonyum Sulfat çuvalı teslim müddeti 1-1-1940 tarihinden itibaren dört partide her ayın 1 inci günü teslim etmek şartiyle.

4 — 330 Ton sönmemiş kireç,
Teslim tarihleri:

15- 9-1939	Tarihinde	110 Ton
15-11-1939	„	110 „
15-12-1939	„	110 „
		330 „

(3115)

Cıvata somun alınacak

D. D. Yolları Satın Alma Ko-misyonundan :

Muhammen bedeli ve teminat miktarı aşağıda yazılı 135010 Kg. civata ve somun 5. 10. 939 perşembe günü saat 15 de kapalı zarf usuliyle Ankarada idare binasında satın alınacaktır.

Bu işe girmek istiyenlerin aşağıda yazılı muvakkat teminat ile kanunun tayin ettiği vesikaları ve tekliflerini aynı gün saat 14 e kadar komisyon reisliğine vermeleri lâzımdır.

Şartnameler 125 kuruşa Ankara ve Haydarpaşa veznelerinde satılmaktadır. (3887) 13919

	Muhammen bedel Lira	Muvakkat teminta Lira
Yerli malı teklif edildiği takdirde	48129	3609,68
Cif malı teklif edildiği takdirde	25058	1879,35

Ecnebi memleketlere talebe gönderiliyor

Maden tetkik ve arama Enstitüsü Genel Direktörlüğünden :

I. — Madencilikle alâkadar muhtelif ihtisaslar için yüksek tahsilde bulunmak üzere ecnebî memleketlere müsabaka ile 12 talebe seçilecektir.

II. — İsteklilerin aşağıdaki şartları haiz olmaları lâzımdır:

a) Türk olmak,
b) Madenlerde veya saha üzerinde çalışabilecek kabiliyette ve sıhati tam olmak (sıhhî muayene Ankara'da yapılacaktır.)
c) Lâakal lise veya kollej mezunu olup, olgunluk vesikasını almış bulunmak,
d) Yaşı 18 den aşağı ve 25 den yukarı olmamak.

III. — Müsabaka şu derslerden yapılacaktır:

a) Nazari hesap,
b) Cebir,
c) Hendese,
d) Müsellesat
e) Fizik
f) Kimya
g) Jeoloji
i) Ecnebî bir dil.

IV. — Açılacak müsabakada üssü mizanı kazanmış olmakla beraber, gönderilecek talebelerin, ihraz ettikleri derece itibariyle, kazananların ilk 12 si arasında bulunmaları şarttır.

Kazananların yapacağı ihtisas ve gönderileceği memleket, müsabakadaki derslerden ihraz edilen notlara göre tespit edilecek, ve alâkadarlar kendilerine bu hususta verilecek direktifleri, müsabakaya iştirâk etmiş olmakla peşinen kabul etmiş sayılacaklardır.

V. — Tahsile gönderilecek olanlar ileride tahsil müddetlerinin bir misli kadar devlet emrinde hizmete tâbi olduklarından bu hususta mükellefiyetlerini tevsik etmek üzere bir taahhütname verecekler ve bunun için de muteber kefil göstereceklerdir.

VI. — Müsabaka imtihanları Ankara'da yapılacaktır. Tarih ve mühlet şunlardır:

a) M.T.A. Enstitüsüne son müracaat tarihi: 4 Eylül 1939.
b) Sıhhî muayene tarihi: 6 Eylül 1939.
c) Müsabaka imtihanı: 8 ve 9 Eylül 1939.

VII. — Taliplerin; nüfus hüviyet cüzdanını, hüsnühal varakasını, mektep şehadetnamesini ve olgunluk vesikasını veya bunların tasdikli birer suretlerini, 4 adet fotoğraf ve dilekçelerini, son müracaat tarihine kadar Ankara'da M.T.A. Enstitüsü genel direktörlüğüne göndermeleri ve sıhhî muayeneleri için de tayin edilmiş olan günde öğleden evel Bay Hasan apartmanındaki Enstitü merkezinde bulunmaları ilân olunur. 13582

Siyasal bilgiler okulu kabul şartları

Siyasal Bilgiler Okulu Direktörlüğünden :

Kayıt 25 Ağustosta başlar 23 eylülde biter ve yalnız pazartesi, perşembe günleri mesai saatlerinde yapılır.

Müracaat olunacak yer Ankara'da Siyasal Bilgiler Okulu, İstanbul'da Yüksek Öğretmen Okulu Direktörlükleridir. Müracaat bir istida ile ve bu istidaya bağlı aşağıdaki evrakla yapılır.

1 — Lise mezuniyet ve olgunluk diplomaları, nüfus cüzdanı asılları,

2 — 8 tane 4,5X6 boyunda fotoğraf

3 — Aşı kâğıdı

İmtihanlar 25-9-939 pazartesi günü saat 8,30 da başlar. Tafsilât müracaat yerlerinden alınabilir. (3672) 13643

Bu resmi "KODAK" la siz de çekebilirsiniz

- Seyyahatlarınızda
- Eğlentilerinizde
- Gezintilerinizde
- Tatil zamanlarınızda

Sadık arkadaşınız "KODAK"tır

"KODAK" JUNIOR 620

Anastigmat objektif, otomatik
Yeni Krome Modeller

15 50 liradan başlar

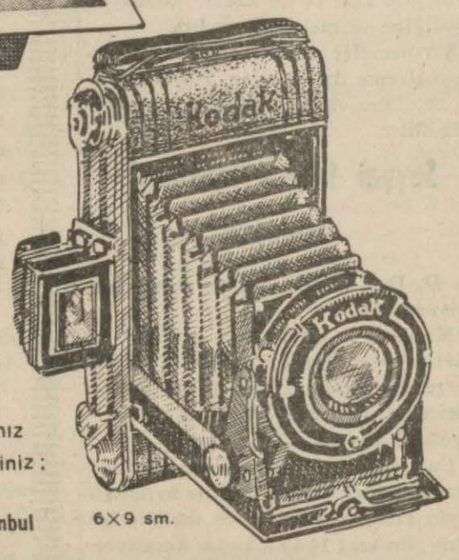

KODAK satıcılarından arayınız
ve ya şu adrese müracaat ediniz:
KODAK Şirketi — Beyoğlu, İstanbul
6×9 sm.

BİRA

Yarım litrelik bir şişesi

16 KURUŞTUR

Soğutulmuş behanesile ve sair sebeple hiç bir fark verilmemelidir. 16 kuruştan fazla para istiyenleri en yakın İnhisar idaresine haber veriniz

Şişe depozitosu ayrıca 10 kuruştur.

İnhisarlar idaresi

FOSFARSOL

Kan, Kuvvet, İştah Şurubudur.

FOSFARSOL; Daima kanı temizleyip çoğaltır, tatlı bir iştah temin eder, vücude gençlik ve dinçlik verir. Her eczanede bulunur.

Sıhhat Vekâletinin 26. 11. 932 tarih ve 3/26 numaralı ruhsatını haizdir 5035

Çankırı caddesinde
Asfalt kenarında
Yıldız sinemasında
Bu akşam
Bataklı damın kızı
AYSEL
Türkçe sözlü ve şarkılı
ilâveten
Rifat Telgezerin heyecanlı
canbaz numaraları
Duhuliye 10 - birinci mevki 15

İyi İngilizce bilen inşaat mühendisi, Büro memuru ve tercüman alınacak

Etibank Umum Müdürlüğünden :

"Eti Banka Murgul Bakır İşletmesinde çalışmak üzere iyi İngilizce bilen

3 İnşaat Mühendisi
3 Büro Memuru
3 Tercüman

alınacaktır.

Tercümanlar İngiliz mühendislerine yardım edeceklerinden teknikle alâkası olanlar tercih edilecektir.

Talip olanların istedikleri ücreti tasrih ederek Bankamıza müracaat etmeleri.,, (3917) 13866

Harta ve Proje işleri

Devlet Ziraat işletmeleri kurumundan:

Manavgatın Ulan, Nifrit ve Sorkun ovalarının sulanması için harita alınması ve proje tanzimi işi kapalı zarf usulü ile eksiltmeye konulmuştur.

Muhammen bedeli T. L. 6300.— (Altı bin üç yüz) liradır.

Eksiltme 28 Ağustos 1939 pazartesi günü saat 15 de Devlet Ziraat İşletmeleri Kurumu Umum Müdürlüğünde yapılacaktır.

Muvakkat teminat T. L. 473.— (dört yüz yetmiş üç) liradır.

Eksiltme evrakı Devlet Ziraat İşletmeleri Kurumu İnşaat Servisi ve Ziraat Vekâleti Su İşleri Mütehassıslığından alınabilir. (3351) 13317

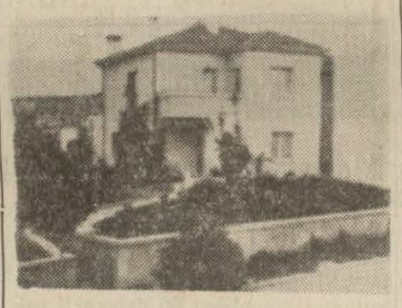

KİRALIK ve SATILIK KÖŞK

Güven Mahallesi 7

4 Büyük 3 küçük oda kalorifer, telefon, bahçevan aylığı dahil 100 liraya sabahları 9.30 kadar gezilebilir. Tel: 1830. 3107

Hilmi Malik Evrenol'un kitapları

1 - Yaratıcı küçük insan
2 - Arı Esrarla dolu bir hayat
3 - Türkiye'de suçlu çocuk
4 - Çocuk ruhu ve terbiyesi
5 - İnkılâp yolunda
6 - Demokrasi ve mücrimlerimiz.
7 - Türkiyede Sinema ve tesirleri
8 - Revolutionary tesirleri Türkey (ingilizce)

Tarık Edip ve Haşet Kitapevleri 3125

Ankara Maarif evleri yapı kooperatifinden :

Esas mukavelenamesi tasdiki âliye iktiran eden kooperatifimiz umumi heyeti aşağıdaki işleri konuşmak üzere 7.9.1939 perşembe günü saat 18 de Devrim Okulu'nda toplanacağı ilân olunur.

Ruzname: 1 — İdare heyeti seçilmesi. 2 — Murakiplerin seçilmesi. 3 — İnşaat plânı üzerinde konuşma. 3123

Yenişehirde kitap ambarı olacak bir yer aranıyor

Kitap anbarı yapılmak üzere Yenişehirde bir yer aranmaktadır. Bu yerin lâakal dört odası veya üç oda bir holü olması ve odaların geniş bulunması lâzımdır.

Bakanlıklara yakın olanlar tercih edilecektir.

Matbuat Umum Müdürlüğüne müracaat. 3092

Benzin alınacak

Ankara Emniyet Müdürlüğünden

Cinsi	Miktarı	Beher Litre Benzinin tahmini Fiyatı kuruş	santim	Teminatı Lira	İhale günü
Benzin	20,000 Azı 22,000 Çoğu	17	70	300,00	28-8-939 pazartesi günü saat 15 te

Yukarda miktarı yazılı benzin eksiltmeye konulmuştur. İsteklilerin gösterilen gün ve saatte Emniyet Müdürlüğünde toplanacak olan komisyona gelmeleri. (3700) 13674

Yol tâmiratı

İstanbul Belediyesinden :

İlk teminat	Keşif bedeli	
1726,29	23017,19	Kartal - Yakacık yolunun asfalt tamiratı
1465,12	19534,89	Erenköy - İçerenköy - Bostancı - Kazasker cami yolu esaslı tamiratı

Keşif bedeli ile ilk teminat miktarları yukarıda yazılı işler ayrı ayrı kapalı zarf eksiltmesine konulmuştur. İhale 24. 8. 939 perşembe günü saat 15 de İstanbul belediyesi daimî encümeninde yapılacaktır.

Kartal - Yakacık yoluna ait şartnameler 115 kuruş mukabilinde nafıa müdürlüğünden alınabilir. Diğeri zabıt ve muamelât müdürlüğü kaleminde bedelsiz olarak görülebilir. Taliplerin ihaleden sekiz gün evel müracaatla İstanbul nafıa müdürlüğünden alacakları fennî ehliyet 939 yılına ait ticaret odası ve ilk teminat makbuz veya mektupları ile 2490 numaralı kanuna göre hazırlıyacakları kapalı zarflarını ihale günü saat 14 de kadar İstanbul belediyesi daimî encümenine vermeleri. (3816/3544) 13572

Okullar

Sıra yaptırılacak

Ankara Üçüncü Ortaokul Direktörlüğünden :

1 — Okulumuz ihtiyacı için 100 adet talebe sırası açık eksiltme ile yaptırılacaktır.

2 — Eksiltme 5. 9. 939 cumartesi günü saat 10 da Mektepler muhasebeciliğinde toplanacak satın alma komisyonunda yapılacaktır.

3 — Beher adedi için tahmin edilen bedel 15 liradır. İlk teminat 112 lira 50 kuruştur.

4 — İlk teminat komisyondan bir saat evel mektepler muhasebeciliği veznesine yatırılarak makbuzunun komisyona verilmesi.

5 — Şartname her okul direktörlüğünde görülebilir,

6 — Eksiltmeye gireceklerin 2490 numaralı kanunun 2 inci ve 3 üncü maddelerinde yazılı belgeleriyle birlikte mezkûr gün ve saatte komisyona müracaatları ilân olunur.

(3963) 13926

ULUS — 20. inci yıl. — No: 6483
İmtiyaz Sahibi
İskender Artun
Umumî Neşriyatı İdare Eden
Yazı İşleri Müdürü
Mümtaz Faik FENİK
Müessese Müdürü: Naşit ULUĞ
ULUS Basımevi ANKARA

İLÂÇLARINIZI

Sakarya Eczanesi nden yaptırınız. Avrupa ve yerli ilâçlar her çeşidini (Kodak) marka rontken filmlerinin tazesini ehven olarak eczahanemizde bulabilirsiniz. İş Bankası karşısında. Telefon: 2018 3019

SAÇ BAKIMI GÜZELLİĞİN EN BİRİNCİ ŞARTIDIR

PETROL NİZAM

Kepekleri ve saç dökülmesini tedavi eden tesiri mücerrep bir ilâçtır.

Her eczanede arayınız. Yapıldığı yer

NİZAMETTİN DİLER TAKSİM Eczanesi 5014

YENİ SİNEMALAR SUS

YENİ — BU GECE
Asrî Evliler
Betty Stocfeld - Lucien Barroux
Gündüz iki film
1 - MARGARİTA
2 - Sonuncu balayı
Seanslar:
14,45 - 16,45 - 18,45 - Gece 21 de

HALK — BU GÜN BU GECE
İki film birden
1 — Çayır Hırsızları
2 — Hayalî Bölük
Büyük macera ve heyecan filmleri
Seanslar:
14,30 - 16,30 - 18,30 - Gece 21 de
12,15 de Halk matinesi
Sahra Bekçileri

SUS — BU GECE
ORDUNUN KIZI
Gündüz iki film
1 — Ordunun Kızı
2 — 4 Namus Bekçisi
Seanslar:
12 - 14 - 16 - 18 Gece 20.30 da

BUGECE CEBECİ

Açık Hava Sinemasında AŞKIN GÖZ YAŞLARI
Türkçe sözlü