Çarşamba
16
AĞUSTOS
1939
5 KURUŞ

Ulus Basımevi
Çankırı Caddesi, Ankara
Telgraf: Ulus - Ankara
TELEFON
Müessese Müdürü 1144
Başmuharrirlik 1371
Yazı İşleri Müdürü 1061
Yazı İşleri 1062
İdare 1064

ULUS

ADIMIZ ANDIMIZDIR

Bira ucuzladı

Biranın şişesi bugünden itibaren her yerde 16 kuruşa satılacaktır. Biranın ucuzlamasına dair bir röportajı 7. sayfamızda bulacaksınız.

Millî Şef'imiz

Bu sabah manevra sahasına gidiyorlar

Millî Şefimiz İsmet İnönü dün, Filorya'daki deniz köşkünde Başvekilimizi kabul buyurmuşlardır. Bu resimde Millî Şefimizi Başvekilimiz Refik Saydam ve Hariciye Vekilimiz Saraçoğlu ile beraber görüyorsunuz.

İstanbul, 15 (Telefonla) — Cümhurreisimiz Millî Şef İsmet İnönü bugün öğleden sonra Başvekilimiz Dr. Refik Saydam'ı kabul buyurarak, akşam geç vakte kadar yanlarında alıkoymuşlar ve muhtelif işler üzerinde kendileriyle görüşmüşlerdir. Millî Şefimizin bu gece sabaha karşı refakat ve maiyetindeki zevatla birlikte manevra sahasına müteveccihen İstanbul'dan ayrılacakları anlaşılmaktadır.

Başvekilimiz doktor Refik Saydam Cümhurreisimizin Başyaverleri Celâl'le konuşuyor

HAREKÂT BUGÜN BAŞLIYOR

Mareşal teftişlerini yaptı

İstanbul hava hücumuna karşı korunmağa hazır

Dahiliye Vekilimiz seferberlik Müdüriyle ve diğer alâkadarlarla birlikte dün umumî vaziyeti tetkik ve teftiş etti

İstanbul, 15 (Hususî muhabirimizden telefonla) — Dün geceyi Edirnede geçiren mareşal Fevzi Çakmak bu sabah maiyeti erkânı ve manevraya iştirak edecek olan kumandanlarla birlikte manevra sahasına gitmiştir. Mareşal manevra vaziyetini alan kıtaları baştan başa dolaşarak teftiş etmiş ve gene maiyeti erkâniyle birlikte bu akşam geç vakit Edirne'ye dönmüştür. Harekâta yarın sabah (bu sabah) başlanacaktır.

İstanbul'da pasif müdafaa tedbirleri

İstanbul, 15 (Telefonla) — İstanbul yakında yapılacak olan pasif korunma tecrübelerine hazırlanmaktadır. Pasif korunma komisyonu her

(Sonu 8 inci sayfada

Hamızıkarbona karşı maske kullanan bir sıhiye memuru

Bir aile Kızılay'ın mağazasından maske tedarik ediyor

Trakya manevralarında

F. R. ATAY

Dün ordumuz Trakya da bu seneki manevralarına başlamıştır. Başta Cümhurreisimiz olmak üzere, Vekillerimiz, Mareşal ve kumandanlarımız manevraları takip edeceklerdir. Her sene tekrarladığımız bu manevralarda türk ordusunun maddî mânevî tekâmül seyrine büyük bir şevk ile şahit olmaktayız. Hür ve müstakil Türkiye bu orduya emanettir.

Fakat onun kudreti yalnız Türkiye'nin emniyeti için değil, Balkanlar, Ege ve şarkî Akdeniz, ve bütün Yakın - Şark sulhu için bir teminattır. Beynelmilel bugünkü nâzik buhran şartları içinde, bu teminatın yüksek ehemiyeti söz götürmez.

Askerî manevraları komşu hudutlarında taarruz ve tehdit nümayişlerine vesile edinenler, Trakya manevralarını aynı mahiyette göstermek ve zihin bulandırmak istemişlerdir. Bu türlü isnatlar, hiç bir akis bırakmamağa mahkûmdurlar. Türk barışçılığı, artık hiç bir yeni delile ihtiyaç hissettirmiyecek kadar malûm, açık ve ispatlıdır.

Fakat türk milletinde hüriyet ve toprak müdafaası azminin, bütün karar ve prensiplere hâkim olduğunda kimsenin en küçük bir tereddüt beslemesine de müsaade edemeyiz. Her tecavüz dalgası, türk hudutlarında amansız bir mücadele ile karşılaşmağı göze almak lâzımdır.

Kendi müdafaamıza âid vazifelerimiz, bir müddettenberi sulh müdafaasına âid bazı teahhütlerimizle tamamlanmıştır. Beynelmilel bu teahhütlerimize de, millî vazifelerimiz kadar sadık ve bağlıyız. Türk ordusunu millî vazifelerimizle beynelmilel teahhütlerimize vefâ edecek ve zamanımızın buhran ve tehlike şartlariyle mütenasip bir kudrete eriştirmek mecburiyetindeyiz. Bu ordu ne kadar mücehhez, türk seddi ne kadar sağlam olursa, Balkanlar mukadderatını o kadar yakından alâkalandıran Avrupa hudutlarımızda, Akdeniz ve Karadeniz emniyetini müstesna tesiri altında bulunduran iç ve dış denizlerimizde, Suriye,

(Sonu 8 inci sayfada)

Trakya'nın mühim Nafia işleri

İstanbul - Edirne asfaltı 941 de bitmiş olacak

Nafia Vekilimizin gazetemize beyanatı

Edirne, 15 (Hususî muhabirimizden telefonla) — Manevralar münasebetiyle Edirne'ye bugün de Ankara ve İstanbul'dan bazı mebuslar ve akşama doğru da Nafıa Vekilimiz general Ali Fuat Cebesoy gelmiş bulunuyorlar. Başmüşavir Sabri Öner, Vali Ferit tarafından karşılanan Nafıa Vekilimiz şehir methalinden itibaren geçtiği yerlerde halk tarafından selâmlanmış ve doğruca Umumî Müfettişliğe giderek Başmüşaviri makamında ziyaret etmiştir.

Bu ziyaret esnasında başmüşavir ve umumî müfettişlik nafıa müşavirinden bazı işler hakkında izahat alan vekil bir müddet sonra vaki olan ricam üzerine beni kabul ederek Trakya'da Nafıa Vekâletini alâkadar eden mühim işler üzerinde aşağıdaki beyanatta bulunmuştur;

Nafıa Vekilimizin beyanatı

"— Turistik bakımdan fevkalâde

(Sonu 8 inci sayfada

Dahiliye Vekilimizin İstanbul'da tetkikleri

İstanbul, 15 (Telefonla) — Dahiliye Vekilimiz B. Faik Öztrak bugün vilâyete giderek muhtelif işlerle meşgul olmuş ve izahat almıştır.

AVRUPA VAZİYETİ KARŞISINDA JAPONYA

Sovyetler Birliği garp devletleriyle birleşirse

Japonya Moskova'ya harp ilân edecek

Sovyetler bitaraf kalırsa Japonya harbe girmeğe hiç bir sebep görmiyor

Tokyo, 15 a.a. — Domei ajansına göre, başvekil Hiranuma ve harbiye nazırı İtagaki, hariciye nazırı Arita tarafından yeni Avrupa vaziyeti hakkında hazırlanan plân üzerinde bir formül bulmıya muvaffak olmuşlardır. Bu formül beşler komitesinin fevkalâde toplantısına arzedilecektir.

Mezkûr kararların tatbikine müteadir diplomatik tedbirler kabinenin 18 ağustosta yapacağı içtimada tasdik edilecektir.

Tokyo, 15 a.a. — İyi malûmat alan mahfillerden öğrenildiğine göre, antikomintern paktının tarsini hak-

(Sonu 8 inci sayfada)

Sıhat Vekilimiz tetkik seyahatine çıktı

Sıhat ve İçtimaî Muavenet Vekili Dr. Hulusi Alataş, Karadeniz sahili vilâyetlerinde tetkiklerde bulunmak üzere dün trenle Sivasa hareket etmiştir. Sihat vekili bu seyahatinde muhtelif mahallerde yapılmakta olan hastaneler inşaatını ve bu ilâvelerin sıhî vaziyetlerini gözden geçirecek ve ay nihayetine doğru deniz tariki ile İstanbul'a gidecektir. (a.a.)

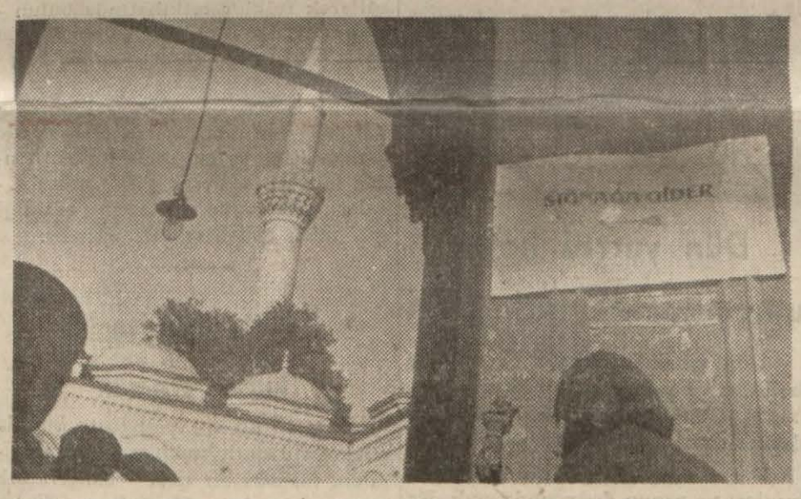

İstanbul sokaklarında umumî sığınakları gösterir levhalar

Macaristan'ın İtalyan - Alman askerî paktına girmesi muhtemel

Almanya'da bulunan kont Çaki Fon Ribbentrop'la tekrar görüşecek

Kont Ciano ve Fon Ribbentrop

Berlin, 15 a.a. — Halihazırda tamamiyle hususî olarak dahiliye nazırı, B. Frisk'in Bavyeradaki malikânesinde misafir bulunmakta olan B. Çaki, 17 ağustosta Salzburgda B. Frik'in verdiği bir suvarede hazır bulunacaktır.

B. Çakinin Salzburg, civarında tatil müddetini geçirmekte olan B. Fon Ribbentrop ile yeniden görüşüp görüşmiyeceği malûm değildir.

Macar nazırının yakında bir kür yapmak üzere Bad Gastein kaplıcasına gideceği söylenmektedir.

Salâhiyettar mahafil, âmiral Horthinin resmen Almanyayı ziyaret etmesinin mutasavver olmadığını beyan etmektedirler.

Kont Çaki'nin fon Ribbentrop'la görüşmesi muhtemel

Berlin, 15 a.a. — Hâlen Bavyera'da Dr. Frik'in misafiri olarak bulunan Kont Çaki şerefine, yarın akşam, Salzburg'da Leopoldkreon şatosunda bir ziyafet verilecektir. Alman ve macar siyasî mahfilleri Kont Çaki'nin B. Von Ribbentrop'la yeni bir görüşme fırsatını daha bulacağı kabul edilmektedir.

(Sonu 8 inci sayfada

İngiltere'de yapılan bir manevranın neticesi

Hull "serbest,, şehrinin ilhakı mümkün değil

Londra, 15 a.a. — İngiltere'de yapılmakta olan askerî ekzersizlerin en enteresanlarından birisini, dün mefruz Norhumbria askerî devletine mensup bin beş yüz kişilik bir kuvetin 200 den fazla otomobille Hull serbest şehrine hücumu teşkil etmiştir.

Bu hareketin temi şu idi:

Nourhumbria askerî büyük devleti, şehir dahilinde çıkan bir isyan üzerine Hull serbest şehrini ilhaka karar vermiştir.

İngiltere kuvetli tayyare filoları ve diğer vesait ile Northumbria kıtalarının serbest şehre doğru ileri hareketine mani olmıya çalışacaktır.

Bu manevra neticesinde alınan netice şudur:

Northumbria kıtaları serbest şehre girememişlerdir. Fakat, geceleyin yapılan çok seri bir yürüyüş ile şehrin yakınlarında ormanlık bir arazide mevzi almıya muvaffak olmuşlardır.

Ziraat Vekili Muhlis Erkmen Akçakoca'da

Akçakoca, 15 a.a. — Ziraat Vekili Muhlis Erkmen refakatinde Bolu valisi Naci Kıcıman ve orman umum müdürü Fahri olduğu halde, bugün saat 10 da Akçakoca'ya gelmiş ve halk tarafından istikbal edilmiştir. Ziraat Vekili hükümet konağında bir müddet istirahatten sonra köylerden gelen halk mümessillerini kabul ederek Akçakoca'nın meyvacılığı ve bilhassa fındık mahsulü hakkında köylünün dileklerini dinlemiştir.

Saat 13 te belediye tarafından verilen öğle yemeğinde bulunan Muhlis Erkmen şehir bahçelerinde meyvalar üzerinde bir tetkik gezisi yapmış ve saat on beşte Düzce'ye müteveccihen hareket etmiştir.

Günün ekonomik meseleleri

Pazarlıksız satış kanunu

Yazan: Asım SÜREYYA

Pazarlıksız satış kanunu, meriyet mevkiine konduğu tarihtenberi günde lik hayatımıza pek yakından teması dolayısiyle gazetelerde, efkârı umu - miyede, muhtelif vesilelerle muhte - lif âkisler uyandırdı. Hâlâ leh ve aleyhinde bir çok şeyler, sözler işiti - yoruz. Pek muhterem ticaret vekili - miz, Büyük Millet Meclisinde umumî ticaret siyasetimizi mevzuubahis e - derken, pazarlıksız satış kanunu üzerinde bilhassa durdular. Bundan bir hafta evel gazetelere verdikleri çok kıymetli beyanatta, muhtelif mev - zuları büyük bir ihata ve görüş kud - retiyle izah ederek, pazarlıksız satış kanununa gene dokundular. Bu ka - nunun tekrar gözden geçirilmekte olduğunu, yapılacak araştırmalara nazaran kanuna memleketimizdeki şartlara uygun azamî tatbik kabiliyetine haiz bir şekil verileceğini ifade buyurdular. Bütün bunlardan anla - şılıyor ki bazıları tarafından iktisa - dî hayatımızda bir inkılâpçı merha - lesi teşkil edeceği ilân olunan pazarlıksız satış kanunu elimizde bulu - nan şekli ile bünyemize uymadı. Bazı tarafları aksıyor, iyi bir rötuşa ihtiyaç var.

Pazarlıksız satış kanununun çıka - rılması sebebi malûm: Satıcılar arzettikleri eşyanın kendilerine normal gelen nihaî fiyatını istemiyorlar, bidayette alıcının o eşya üzerindeki takdir kudretine, eşyaya olan ihti - yacının derecesine, ve nihayet tedi - ye kabiliyetine uygun zannettikleri, bir fiyat istiyorlar. Bu suretle iki taraf arasında başlıyan bir fiyat mücadelesi nihayet bir hadde duruyor. Her iki taraf bir fiyat üzerinde mu - tabık kalıyorlar, alış veriş tamam o - luyor.

Pazarlıksız satış kanunu (pazarlık) tâbir ettiğimiz bu fiyat mücadelesini ortadan kaldıracak idi. Satıcılar kendilerine elverişli gelen nihaî fiyatı söyliyecekler, alıcılar da bu fiyatı muvafık buldukları takdirde ihtiyaçlarını örteceklerdir. Satıcılar, aynı zamanda sattıkları eşyanın üzerine behemahal fiyat etiketleri koyacak - lardır. Bu suretle alıcılar muhtelif dükkânlarda teşhir olunan malları fiyatları bakımından diğerleriyle mu - kayese imkânını bularak, kendilerine en elverişli gelen fiyatı tesviye ede - ceklerdir. Şu satırları yazarken ka - nunun metnine malik bulunmuyoruz. Fakat zannedersek kanunun iktisadî makanizması aşağı yukarı bu şekilde dir. Kanun pazarlık denilen kötü bir adeti ortadan kaldırıyor. Satıcıların nihaî fiyatları istemelerini emrediyor. Bu maksadı temin etmek üzere, rekabetin en geniş mânada kendisini göstermesi için fiyatların teşhiri mecburiyetini ortaya koyuyordu.

Kanuna bağlı izahname ile talimatnameden sarahaten anlaşılıyor ki kanunu hazırlıyanlar pazarlığı kötü bir anane ve adetten ibaret addetmişler, bir kanun kuvetiyle bu kötü anane ve âdetten ayrılacağımızı zannetmişlerdir. Acaba pazarlık dediğimiz hâdi se münhasıran bir âdet ve göreneğin ifadesi midir? Bunda iktisadî ve içtimaî sebepler de âmil ve müessir değil midir. Biz, ikinci sualin cevabını müsbet olarak vereceğiz: Pazarlık denilen hâdisede hiç şüphesiz mazi - den müdevver bir göreneğin büyük rolü olmakla beraber bunda iktisadî ve içtimaî sebeplerin de büyük, dahil ve tesirleri vardır. Ve ortadan kalkması için iktisadî ve içtimaî hayatımızda, mübadele şartlarımızda, büyük bir istikrarın teessüs etmiş olması lâzımdır. Gelirlerimizde sık sık değişmeler oldukça, bizzat piyasaya arzettiğimiz hizmet ve eşya bedelle - rinde zikzaklar meydana geldikçe, aynı gelirlerle daha mütenevvi ihti - yaç maddeleri temin etmek mecburi - yetinde kaldıkça, gayet tabiî ve za - rurî olarak muhtelif ihtiyaç kalemlerine atfettiğimiz kıymetler değişir, evelce nisbeten (yüksek bir bedel) üzerinden aldığımız bir maddeyi bu zaruretlerin tesiriyle bir az daha (ucuz) almak ister, satıcılarla karşı karşıya geldiğimiz zaman pazarlık ya - parak onlara da bu mecburiyeti intikal ettirmek isteriz. Bizce pazarlık denilen hâdiseyi müstehlikler bakı - mından meydana getiren en mü - him, en müessir âmil budur. Talepte istikrarsızlık, gelirlerdeki değişiklikler, aynı bütçe ile yeni yeni ihtiyaçların tatmini zarureti, arzı da aynı istikrarsızlığa sevkeder. Aynı inhi - naları göstermek mecburiyetinde bırakır. Bu vaziyet bilhassa az serma - yeli (seriüsteessür) satıcıya derhal akseder. Talebin zikzaklarını takip etmiye, elindeki malı muayyen za - manda çıkararak cirosunu temin eylemiye mecburdur. Aksi takdirde malı bozulur, mevsim geçer, yahut malî ihtiyaçlarını karşılıyamaz. Bu sa - tırlarla pazarlık denilen hâdisenin müstehlik kitlelerin gelirlerinde, hayat şartlarında vukua gelen bir değişiklik sevkile nasıl meydana geldiğini anlatmıya çalıştık. Halbuki pazarlık hâdisesi bir taraflı değildir. Doğrudan doğruya arz cihetinden gelen bazı müessirler de mevcuttur. Pazar - lık yapmamamız için bize arzolunan eşyanın nevi ve mahiyetini lâyıkiyle bilmeliyiz. Aradığımız eşyadan piyasaya her gün yeni örnekler çıktığını, muhtelif kıymetler aldığını görecek olursak, bu defa aradığımız cinsin en iyisini almak isteriz. Son zaman - larda radyo alırken gayet iyi pazarlık etmeyi, muhtelif cinsler arasında mukayeseler yapmayı tabiî buluyoruz. Şu halde pazarlığın bir sebebi de eşyaların nevi ve mahiyetlerini katî su - rette bilmemekliğimizde, mebzul az dolayısiyle fabrikalardan itibaren bizzat bu eşyalarda daimî bir fiyat de - ğişikliği husule gelmesindedir.

6,5 ay içinde yurtta tabiî afetlerin yaptığı zararlar

Dahiliye Vekâleti 1 kânunusani 1939 tarihinden 21 temmuz 939 tarihine kadar yurdun muhtelif mıntakalarında vukua gelen âfet ve hasarları tesbit etmiştir. Bu müddet zarfında 2 zelzele, muhtelif mıntakalarda kar fırtınası ve fırtına, yıldırım düşmesi 1 heyelân, 34 ü yağmurdan, 13 ü doludan olmak üzere 47 sel olmuştur. Bu âfetlerden 63 insan ölmüş, 35 ev tamamen, 362 ev kısmen yıkılmış, 2862 hayvan telef olmuş ve iki motör batmıştır. 8505 ağaç ile 300.000 bağ kütüğü, 25 adet ve 2306 dönüm bağ ve bahçe, 38194 hektar 1560 dönüm mezru hububat zıyaa uğramış, 1500 metre telefon teli ve 12606 metre şose bozulmuş, 84 köprü yıkılmıştır.

Dün yurtta hava umumiyetle bulutlu geçti

Dün şehrimizde hava ekseriyetle bulutlu, ve gayet hafif rüzgârlı geçmiştir. Günün en yüksek sıcaklığı 31 derece olarak tesbit edilmiştir.

Yurtta Ege bölgesiyle Akdeniz kıyıları ve cenup doğusunda açık, Karadeniz kıyılarında çok bulutlu, diğer bölgelerde umumiyetle bulutlu geçmiştir. 24 saat içindeki yağışların metre murabbalarına bıraktıkları su miktarları İstanbulda 1, Çubukta 3, Ardahanda 1, Rizede 17, Termede 6, Çarşambada 5, Giresunda 2, Sinopta bir kilogramdır.

Rüzgârlar Akdeniz kıyılariyle doğu bölgelerinde cenup, diğer bölgelerde umumiyetle şimal istikametlerinden saniyede en oçk altı metre kadar hızla esmiştir.

Yurtta en yüksek sıcaklıklar Çorluda 27, Bursada 29, Uşakta 30, Akhisarda 32, Malatyada 33, İskenderunda 35, Diyarbakırda 36 derecedir.

Günün peşinden

Ucuzluk

Bugün birayı, aşağı yukarı yarı fiyattan içmeye başlıyoruz: tedbiri alanları tebrik edelim. Ucuzluk bu memleketin bilhassa bazı eşya ve mamûller üzerinde hasretini çektiği bir mevzudur.

Dün Ankara'da bira satan yerlerde hararetli bir hazırlık vardı: muhakkak ki istihlâk bir kaç misli artacaktır. Saatte 6.000 litre bira yapacak kapasitede olan fabrika - mız da yetmezse yenisini kurarız: arpamız bol, işçimiz boldur. Bir kaç yüz vatandaşa yeniden iş sahası açılır. Her yeni tüten bacayı, bir bayrak gibi selâmlarız.

Bu memlekette bütün ucuzlama hareketleri, ne kadar cesur olursa olsun müspet netice vermiştir: şeker ve tuz fiyatlarını ve devlet demiryolları bilet ücretlerini unutmıyalım: biz, şeker ucuzlamadan önce, senede 54 bin ton şeker istihlâk ederdik. Dört senedenberi bu miktar 109 bin tonu aştı, tuz satışı bir misli yükselmiştir, devlet demiryollarında numara ile boş yer bulabilirsiniz.

Bilhassa, devletin idare ettiği ve devletten yardım gören müesseseler mamûllerinin fiyatlarında millî geliri daima göz önünde tutalım. Son senelerde bu gelir ne kadar yükselmiş olursa olsun, hâlâ, ideal seviyesinden çok uzaktır ve onun içindir ki, hükümetin kül halinde ele alarak halletmek için tetkiklerde bulunduğu hayat ucuzluğu programını, bir millî eser gibi karşılıyacağız.

Kutay

Artvin Halkevi gençlerinin folklor tetkikleri

Artvin, 15 a.a. — Çoruh ve Kars vilâyetleri hududu üzerindeki Billiam yaylasında, civar kaza ve köyleri halkı ile yayla halkının mevsim dolayısiyle toplanmış olmalarından istifade edilerek folklor tetkikatında bulunmak üzere yaylaya gitmiş olan Artvin halkevi gençleri dün buraya dönmüşlerdir.

Gençlerimiz, bir hafta süren ikametleri esnasında faydalı tetkiklerde bulunmuşlar ve bu yayla toplantısından istifade edilerek güreş müsabakaları, cirit oyunları tertip edildiği gibi millî temsiller vermişlerdir.

İzmit'te bahçivanlık kursu açılacak

İzmit, 15 a.a. — Ağustosta burada vilâyet fidancılığında, meyvacı köylülere mahsus bir usta bahçıvanlık kursu açılacaktır. Masrafları Ziraat Vekâletince verilen bu kurs ziraat ve fidanlık müdürlükleri tarafından idare edilecek ve iki ay devam edecektir. Bu kursta talebeye, köylülerin kavrayacağı ifade ve usullerle âmelî ve nazarî bir şekilde meyvecilik, bağcılık ve aşıcılık öğretilecektir.

İzmit'te talebe kampı kapandı

İzmit, 15 a.a. — Bir müddet evel Herekede kültür direktörlüğü idaresinde açılmış olan talebe kampı dün kapanmıştır. Kampta bulunan 150 fakir talebe kilo almış birer vaziyette ebeveynlerinin yanlarına dönmüşlerdir.

Maarif Vekâleti yeniden meslek mektepleri açıyor

Haber aldığımıza göre Maarif Vekâleti yurdun muhtelif köşelerinde yeniden bazı meslek mektepleri açmağa karar vermiştir. Vekâlet, Kayseri, Afyon ve Sıvasta kız enstitüleri, İstanbul ve Erzurum'da inşaat usta okulları, Kastamonu, İzmit, Samsun, Balıkesir, Kars ve Antalya'da akşam kız sanat mektepleri açmaktadır. Önümüzdeki ders yılından itibaren bu mektep ve enstitülerde tedrisata başlanacaktır. Mektep ve enstitülere ait kadroların hazırlığına başlanılmıştır.

Yabancı mekteplerde okuyan Türk vatandaşı talebeler

İlk ve orta dereceli yabancı mekteplerinin ilk kısımlarına devam eden ve yabancı tâbiiyette bulunan talebelerden Türkiye Cümhuriyeti vatandaşlığına geçenlerin kanunen türk mekteplerine devamları icap ederken gene yabancı ilk mekteplere devam ettikleri anlaşılmıştır. Maarif Vekâleti bu kabil talebeyi yabancı ilk mekteplerin tasdikname ile mekteplerinden ayırmaları ve keyfiyeti maarif idarelerine bildirmelerine karar vermiştir. Maarif idareleri ayrıca yabancı ilk mekteplerde okuyan bu gibi talebe bulunup bulunmadığını araştıracaklardır.

İnhisarlar idaresi Eğe'de şaraplık üzüm alıyor

İzmir, 15 a.a. — İnhisarlar idaresi İzmir civarı bağcılarından şaraplık üzüm satın almıya başlamıştır. İdare bu yıl fazla şarap yapacağı için bir milyon kilo misket ve çekirdeksiz üzüm satın alacaktır. Üzümler için tesbit edilen mübayaa fiyatı çekirdeksizler için 3 ve 5, misket üzümleri için sekiz kuruştur. Müstahsiller bu fiyattan memnundurlar.

İzmir Valisinin tetkikleri

İzmir, 15 a.a. — Bir kaç gündenberi Küçük Menderes vadisinde kaza ve nahiyelerde yapmakta olduğu teftişten dönen vâli Etem Aykut, gazetecilere yaptığı beyanatta, umumiyet itibariyle teftişlerinden memnun olduğunu memurların ve halkın elbirliği ile iyilikler ve yenilikler için çalıştıklarını söylemiş ve gördüğü bazı ihtiyaçları temin etmek için de iktiza eden tedbirleri alacağını bildirmiştir.

İzmir,de yaş üzüm satışına başlandı

İzmir, 15 a.a. — Bugün ilk olarak 20 bin kiloluk bir parti yaş üzüm Londraya sevkolunmak üzere motörle Karaburundan Selânik'e gönderilecektir.

Kooperatifler dış piyasalara yaş meyva ve bilhassa yaş üzüm ihracı için tertibat almaktadırlar. Bugün yapılan sevkiyatı diğerleri takip edecektir.

Bu senenin ilk kuru incir mahsulü ayın 22 inci salı günü Aydından marşandizle İzmire sevkedilecektir.

Tiyatro, sinema ve konser duhuliyelerini belediye tâyin edecek

Bu müesseselerden damga, tayyare ve belediye resimlerile darülâceze hissesi olarak, bilet bedelleri üzerinden yüzde on resim alınacak

Tiyatro ve sinemalarla konserlerden devlet ve belediyelerce alınmakta olan damga, tayyare ve belediye resimleriyle Darülaceze hisselerinin miktarına ve alınma şekline dair olan yeni kanun, yürürlüğe girmiştir. Bu yeni kanunla, halkın bediî ihtiyaçlarının tanziminde, mühim bir yeri olan bu müesseselerin mükellefiyetleri azaltılmaktadır. Maliye Vekâleti bu hususta bir izahname hazırlıyarak alâkalılara tebliğ etmiştir.

Yeni hükümlere göre tiyatro ve sinemalarla konserlerin bilet bedelleri üzerinden damga, tayyare ve belediye resimleriyle darülâceze hissesi olarak bir kuruştan aşağı olmamak üzere yüzde on resim alınacaktır. Resmin hesabında yirmi paradan aşağı kesirler yirmi paraya iblâğ olunacaktır. Bilet bedelinden maksat, bu vergi haricinde duhuliye ücreti olarak bu mahalleri işletenler tarafından alınan paranın tamamıdır.

Orduevlerinde yalnızca subaylar ve askerî memurlarla aileleri fertlerine gösterilen sinemalardan resim alınmıyacaktır. Bu sinemalara, dışarıdan ücretle sivillerin girmesi memnudur. Hayır cemiyetleriyle, spor kulüpleri, mektepler ve halkevleri tarafından tamamen parasız olarak halka verilen konser ve temsiller ve gösterilen filmler resme tâbi olmıyacaklardır. Bu resim biletler üzerine Maliye Vekâletince bastırılacak hususî pulların yapıştırılması suretiyle alınacaktır. Pullar damga resmi kanunu hükmü dairesinde iptal edilecektir. Maliye Vekâletince tayin olunacak yerlerde resmin biletlere matbu damga vazı suretiyle istifası mecburidir. Resmin tahsil ve kontrolü maliye memurları tarafından icra edilecektir.

İnzıbat ve kontrol için alâkadar makamlarca memur edilenler hariç olmak üzere yukarıdaki yerlere parasız olarak veya tenzilâtlı ücretle girenlere, oturdukları mevkiin bilet bedeline göre alınması lâzım gelen vergi miktarından pul veya matbu damgayı havi bilet verilmesi mecburî olacaktır.

Ceza hükümleri

Yukarıdaki yazılı yerlere :

1 — Bilet kullanılmaması veya bilet kullanıldığı halde üzerine pulların yapıştırılmaması veya matbu damga vurdurulmaması halinde bu mahalleri işletenlerden her oyun veya konser devresi için bu mahallerin alabileceği müşteri sayısı kadar yerine, her biri iki lira hesabiyle resim ve bunun 5 misli ceza alınacaktır.

2 — Duhuliye ücreti alındığı halde bilet verilmemesi veya satılan biletlerin müşteriden alınarak yeniden satışa çıkarılması hallerinde verilmiyen veya mükerrer satılan her bilet için tahakkuk ettirilecek resim ve alınan ücretten eksik bedelle bilet verilmesi halinde alınan ücrete göre noksan alınan resim, bilet başına beş liradan aşağı olmamak üzere beş kat cezasiyle birlikte tahsil edilecektir.

3 — Biletlere duhuliye ücretine göre yapıştırılması lâzım gelen puldan noksan pul yapıştırılmış olduğu takdirde noksana ait resim, 25 kuruştan aşağı olmamak üzere beş misli cezası ile birlikte tahsil olunacaktır.

4 — Biletlere yapıştırılan pulların iptal muamelesi kanuna muhalif olduğu takdirde bir kat resim miktarında ceza alınacaktır.

Duhuliyeyi belediyeler tayin edecek

Yeni kanun mucibince alınacak resim, bilet bedeline dahil edilemiyecek ve biletler üzerinde gösterilemiyecektir. Buna riayet edilmemesi veya yukardaki eğlence yerlerine parasız veya tenzilâtlı ücretle girenlere oturdukları mevkie göre pul veya mat bu damgayı havi bilet verilmemesi halinde 6 ıncı maddede yazılı cezalar tatbik olunacaktır.

Tiyatro, sinema ve konserlerden mevki itibariyle alınacak dühuliye ücreti belediyeler daimî encümenince tayin olunacaktır. Köylerde sinema ücretleri bütün resimlerden muaftır. Maliye veya Dahiliye Vekâletlerince yaptırılacak tetkikat neticesinde, bu ücretlerin yüksek tayin edildiği anlaşılırsa ücretlerin münasip hadde indirilmesi Dahiliye Vekâletince belediyelere tebliğ olunacaktır. Tetkikin istinat ettiği hesap unsurlarına belediyelerin itirazı bulunduğu takdirde ikinci bir tetkik icrası için müracaatta bulunabilecektir. Bu ikinci tetkik neticesine göre bulunacak miktarlara belediyelerce ittibâ mecburî olacaktır.

Belediyelerce tayin olunan bedelden fazla duhuliye ücreti alanlardan birinci defası için 100 lira ceza alınacaktır. Tekerrüründe bu ceza beş misline çıkarılacaktır.

Bu resim tahsilâtından [illegible] misi damga resmi, yüzde otuzu tayyare resmi, yüzde yirmisi belediye hissesi, yüzde otuzu Darülaceze hissesi olarak tefrik ve damga ve tayyare resimleri ait olduğu fazla irat kaydolunacaktır. Darülaceze bulunan yerlerde Darülaceze hissesi bu müesseseye ve belediye hissesi de belediyelere, tahsil edildiği ayı takip eden ayın on beşinci günü akşamına kadar tediye edilecektir. Darülaceze bulunmıyan yerlerde belde halkından fakir ve yardıma muhtaç olanlara yapılacak yardımlara sarfedilmek üzere Darülaceze hissesi dahi belediyelere verilecektir. Bu resmin tahsil ve kontrolünden dolayı belediye Darülaceze ve köylerden hiç bir masraf alınmıyacaktır.

Yeni kanun mucibince alınacak cezaların takip ve tahsilinde damga resmi kanununun 11 ve 12 inci fasıllarında yazılı hükümler tatbik olunacaktır.

Memleketimize dışardan ithal edilecek olan filmlerin gümrük resminde, icabında tâdilât yapmıya İcra Vekilleri heyeti selâhiyetli bulunmaktadır. Yapılan tâdilât bir ay içinde Büyük Millet Meclisinin tasdikine arzolunacaktır.

Çocuk Esirgeme Kurumunun teşekkürü

Çocuk Esirgeme Kurumundan :

Hayırseverliğiyle Kocaeli vilâyetinde sevilen Bay Rauf Eksat Gölcükte 1500 M. M² arazisini Kurumumuza teberrü etmiştir. Gene muhtelif yardımlarına ilâve olarak eski Kütahya saylavı Bay Ragıp Soysal tarafından 100 lira, Niğde vilâyetinin Aksaray kazasına tabi Eskil köyünden vasiyeti olarak 18, gene aynı köyden Bay Ahmet tarafından 20 lira Kurumumuza teberru edilmiştir.

Yurt yavrularını koruma uğrunda yüksek duygulu sayın yurttaşlarımıza Çocuk Esirgeme Kurumu genel merkezi yurt yavruları namına teşekkürlerini sunar.

Yarınkular

Mesleğin can sıkan tarafları

Her mesleğin kendisine göre zevkli, heyecanlı fakat ayrıca da can sıkacak tarafları vardır :

Meselâ doktor musunuz? Ekseriya vazifeniz dışında rahat nefes almanıza imkân yoktur. İşinizi bitirip de bir eğlenceye, bir toplantıya gidecek olsanız gene orada sizi rahatsız ederler :

— Bizim çocuk bugünlerde bir diyare oldu, acaba neden doktor Bey?

— Dün akşam hiç iştiham yoktu. Zaten kaç ügndür öyle... Acaba neden doktor Bey?

— Öksürüyorum acaba neden doktor Bey ?

Bunların arasında dilini :

— Â â â â ... diye çıkarıp :

— Dilim de bugünlerde bir karış pas içinde. Acaba neden doktor Bey diye soranlar; veya bacağındaki tahtakurusu ısırığını yara zannedip sizden deva soranlar vardır.

Gazeteci misiniz? O halde dünya vukuatından merkesten en çok siz malûmat sahibisiniz:

— Harp patlıyacak mı ne dersin?

— Bu Danzig meselesi hallolunacak mı?

— İkinci bir Münih imkânı var mı?

— İşler fena gidiyor. Tiyençin meselesi de bir türlü halledilemedi. Acaba İngiltere ile Japonya tutuşacaklar mı?

Hepsine ayrı ayrı cevap vermek mecburiyetindesiniz. Yoksa gazeteci olduğunuzdan siz mahcup kalırsınız.

Halbuki mimar gibi, bakkal gibi, memur gibi doktor da, gazeteci de, sanatkâr da velhasıl herkes işini bitirdikten sonra sade kendi istediği mevzularla, kendinin zevk alacağı şeylerle vaktini geçirmek ister.

Bu münasebetle aklımıza gelmişken şu küçük hikâyeyi anlatalım :

Meşhur fransız tiyatro muharriri ve artisti Saşa Gitri bir gün bir kaç ahbabı ile yemek yiyormuş. Saşa Gitri'nin çok nüktedan bir adam olduğunu bilen ev sahibi kadın:

— İllâ ki tuhaf bir hikâye anlat da gülelim! diye tutturmuş.

Tuhaf hikâye anlat deyince, insan ne kadar tuhaf hikâye bilse hepsi aklından kaçar. Saşa Gitri onun mesleğini, yedirdiği bir yemek mukabilinde istismar etmek istiyen ev sahibini ;

— Olur! Sonra anlatırım diye atlatmak istemiş. Fakat misafirler meyanında bulunan bir general da ısrara başlayınca Saşa dayanamamış ve demiş ki :

— Peki anlatırım. Fakat general evelâ bir top atsın da ondan sonra..

Evet, toplantılarda her meslek sahibinin kendi mesleğine ait bir şeyden bahsetmesi ve yahut o mesleği yapması icap ederse, evelâ generalin top atması, mimarın bir ev yapması, bakkalın terazi ile mal tartması, gazetecinin makalesini ezberden okuması, doktorun da ondan sonra kendisinde bir hastalık vehmeden adamın paslı diline bakması lâzımdır.

Çünkü meselâ gazeteci iseniz size :

— Ne var, ne yok? Dedikleri zaman :

— Hiç bir şey! derseniz ertesi günü 12 sayfa gazetede, nasıl olsa kolon kolon yazı çıkacağını hesap edenler üstelik size kızıyorlar da...

***

Keskin sirke

İzmir'de bir kadın, genç ve güzel bir kızın, kocasını baştan çıkardığı vehmine kapılmış, kızcağızın arkasına takılmış. Onu rahat, huzur yüzüne hasret bırakmış. Kızcağız nereye gitse :

— Seni gidi, seni! Bu süs, bu şıklık hep benim kocama değil mi? diye arkasına takılıyormuş.

Nihayet geçen günü de gene kızın arkasına takılmış, kız kaçmış evine girmiş. Kıskanç kadın evin önüne gelmiş, bağırmış, çağırmış, nihayet şırakkadak düşmüş bayılmış ve ölmüş.

Keskin sirke kabına zarar darbımeselinin hikâyeleştirilmiş şekli !

Amerika'da

Tren suykastının failleri aranıyor

Nevyork, 15 a.a. — Navada'da vukubulan Aerodinamik lüks tren kazasından sonra bu hatta seyrüsefer temin edilmiştir.

Bu vahîm suykast faillerini aramak üzere polis müfrezeleri Nevada mıntakasında ve Kaliforniya'da araştırmalar yapmaktadırlar.

6 kişi tevkif olundu

Reno - Amerika -, 15 a.a. — Evelisi gün Şikago'dan hareket eden lüks treninin yoldan çıkmasını intaç etmek cürmü ile şüpheli altı kişi tevkif olunmuştur. Bunların arasında bundan iki sene evel bir tren kazasında ayağını kaybeden ve şimendiferlerden intikam almağa yemin etmiş Donclur adında sağır ve dilsiz bir adam da vardır.

Enkaz kaldırılırken yeniden iki ceset meydana çıkmış, bu suretle kazada ölenlerin sayısı 24 e çıkmıştır.

Dizel motörü ile işliyen mezkûr trenin inşası için iki buçuk milyon dolar sarfedilmişti.

Bir zanlı salıverildi

Nevyork, 15 a.a. — Luxexppres trenine karşı yapılan suykasdın faillerini bulmak bahsindeki bütün araştırmalar bu âna kadar bir netice vermemiştir.

Zan üzerine tevkif edilen La Douceur, kaza ile alâkası olamıyacağını isbat etmiş ve bunun üzerine salıverilmiştir.

Yugoslavya ve İtalya

Roma, 15 a.a. — Yugoslavya Başvekili Tsvetkoviç, Musolini'ye gönderdiği bir telgrafta, Yugoslavya milletinin, italyan - yugoslav işbirliğini artırmak ve umumî refah ve beşeriyetin terakkisi uğrunda bir enternasyonal emek birliğinin teminini istihdaf eden gayeleri ahenkli kılmak için, İtalya ile olan dostluk münasebetlerini kuvetlendirmek ve derinleştirmek istediğini bildirmiştir.

Almanya boyuna kauçuk satın alıyor

Londra, 15 a.a. — Niyuz Kronikl gazetesine göre, Almanya ingiliz piyasalarından külliyetli miktarda kauçuk satın almakta ve bunların bu ayın sonundan evel Almanyaya tesliminde israr göstermektedir. Ağustosun başındanberi Almanyanın ingiliz piyasalarından aldığı kauçuk miktarı üç bin tonu bulmuştur.

Londra piyasaları aynı müddet içinde Almanyaya 7.500 ton bakır ve 5000 ton kurşun satmıştır.

İzmir fuarı hazırlığı tamamlanmak üzere

İzmir, 15 a.a. — Fuar hazırlıkların ikmali için Kültür park dünden itibaren halka kapanmıştır. Dün fuara iştirak edecek olan bir çok istanbullu ekspozanlar Ege vapuru ile şehrimize gelmişlerdir.

Adana'da tetkik yapan İngiliz seyyahlar

Adana, 15 a.a. — İngiliz Avam Kamarası âzasından Tohannarvey ve ingiliz üniversite gençlerinden Herpa get ile Gepenery şehrimize gelmişler ve tetkiklerde bulunmuşlardır.

Misafirler belediye tarafından misafir edilmişlerdir. Kendilerine Parti tarafından bir ziyafet verilmiştir. Misafirlerimiz, vilâyeti, partiyi, belediyeyi ziyaret ve şehrin muhtelif yerlerini gezmişlerdir.

B. Tohaarvey ve iki talebe bugün İstanbula gitmişlerdir.

Teşekkür

Hazin gaybubetiyle bizi derin kederde bırakan sevgili annemizin ve kain validemin gerek cenaze merasiminde bulunmak ve gerekse mektup ve telgrafla ve bizzat ziyaret suretiyle beyani taziyet eden akraba, ehibba ve dostlarımıza ayrı ayrı teşekkür etmiye büyük teessürümüz mani olduğundan cümlesine derin teşekkürlerimizi sayın gazeteniz vasıtasiyle arzederiz.

Oğulları: Şakir, Abdurrahim, Selim Süter. Damadı: Faik Barştırıcı. (3059)

DÜNYA HABERLERİ

Alman gazetelerine göre

Salzburg görüşmeleri mihverin son ihtarı imiş

Milletler Cemiyeti Komiseri Hitler'e İngiltere'nin Danzig hakkındaki görüşünü bildirmiş

Berlin, 15 a.a. — Alman matbuatı, italyan - alman müzakerelerini bahis mevzuu ederek Danzig meselesinin mutlak surette halledilmesi lâzımgeldiğini ve bu hususta bir karar da verilmek üzere olduğunu yazmaktadır.

Bu gazeteler, italyan matbuatının formülünü tekrar ederek hulâsaten Salzburg görüşmelerinin mihver devletlerinin son ihtarını teşkil ettiğini yazmakatdır.

Börsenzeitung, diyor ki:

"Demokrat memleketlerde çıkan gazetelerin telâşı bu memleketlerin siyasetlerini bir çıkmaza soktuklarını göstermektedir.

Danzig şimdi olduğu gibi ilhak edileceği güne kadar Avrupa için bir mesele teşkil edecek ve kimse bizi, Almanya ile İtalya'yı, bu meseleyi halletmekten menedemiyecektir.

Mihverin cenubu şarkide takip ettiği politika açık ve malûmdur. Bu istikamette şaşırtma hareketleri yapılamaz.

Bizim için Danzig, mihver siyasetinin çerçevesi içinde ilk plânda bulunmaktadır.

Burkhard Hitler'le ne konuştu ?

Londra, 15 a.a. — Alman - İtalyan görüşmeleri kadar Hitler - Burkhard mülâkatı da ingiliz matbuatı için karanlıkta kalmaktadır.

Sabah gazeteleri, milletler cemiyeti komiserinin Berhetesgaden'e gitmeden evel Londra'dan tâlimat almamış olmasına rağmen Hitler'e İngiltere hükümetinin katiyetle verdiği kararlar hakkında malûmat verecek vaziyette olduğunu yazmaktadırlar.

Geri kalan şey, Burkhard'ın yaptığı mülâkattan ne gibi bir intiba edindiğini ve bilhassa bundan sonra ne yapacağını tayin etmekten ibarettir.

İngiltere'nin vaziyeti sarih

Londra, 15 a.a. — Danzig meselesi hakkında Taymis diyor ki:

"İngiliz hükümetinin vaziyeti katiyen sarihtir. Eğer Polonyalılar için kabul edilir muslihane bir tesviye sureti bulunabilirse bundan Polonyanın dostları herkesten ziyade memnun olur. Fakat Polonya, Danzig statüsünün bir taraflı olarak değiştirilmesi teşebbüsüne karşı gelmek mecburiyetinde kalırsa İngiltere derhal müteakarız aleyhine Polonyanın yardımına koşacaktır. İngilterenin Polonya hakkında esasen şüphe götürmiyen teahhütleri, ihtiyatkâr garanti yerine katî bir ittifak şeklinde tanzim edilmeğe başlanmıştır.„

Bir tavassut yapıldı mı?

Taymis, Polonyanın İtalya'ya müracaat ederek tavassutunu istediğine dair çıkan haberleri tekzip etmekte ve asıl İtalyanın Polonyaya tavassut teklifinde bulunduğunu ve Polonyanın da cevaben, Beck ve Smigly - Rydz tarafından söylenen nutuklara hiç bir şey ilâve edemiyeceğini bildirdiğini yazmaktadır.

Deyli Ekspres gazetesi, müzakere yolu ile bir anlaşmıya varılabileceği kanaatindedir.

Manchester Guardian, vaziyetin sükûnet bulacağına dair ortada hiç bir alâmet gözükmediğini kaydediyor.

Niyuz Kronikl de şöyle yazıyor:

"İtidal yolunda yapılan telkinler bizi ne kadar memnun ederse etsin Hitler'in uzlaşmalara asla riayet etmediğini hatırlamamız lâzımdır. Bu telkinleri Berlin'den geldiğine nazaran, nihaî hamleyi yapmak üzere bir gösteriş ricatı suretinde telâkki etmek gerektir.„

Burkhard İngiltere'ye mülâkatı bildirdi

Londra, 15 a.a. — Salâhiyettar ingiliz mahfillerinde beyan olunduğuna göre, milletler cemiyetinin Danzig komiseri Burkhart, Hitler'le yaptığı mülâkatı ingiliz hükümetine bildirmiştir. Fakat İngiltere hükümetine Danzig meselesinin halli hakkında ne Burkhart'tan ne de herhangi başka bir yerden teklif yapılmış değildir.

Resmî ingiliz mahfilleri, Burkhard'ın İngiltereye gerek bu kere yaptığı gerek ileride yapabileceği tebligat hususunda sıkı bir ketumiyet muhafaza edileceğini tasrih etmektedir.

Burkhard Hitler'e ingiliz görüşünü bildirmiş

Diplomatik mahfillerde, Burkhard'ın Londra'ya gelmek niyetinde olduğuna dair bazı gazetelerin neşriyatı hakkında ademimalûmat beyan olunmaktadır.

Gene sözlerinildiğine göre, Burkhard, İngiltere'ye milletler cemiyetinde Danzig işini tetkike memur üçler komitesinin mazbata muharriri sıfatiyle Hitler'in davetine icabet edeceğini haber vermiş ve İngiltere de aynı sıfatla Burkharda Danzig hakkındaki görüşünü bildirmiştir. Bu görüş Çemberleyn ve Halifaks tarafından izah olunduğu şekildedir İşte bu suretledir ki Burkhard, Hitler'le görüşürken ingiliz görüşünü izah etmiş ve buna kendi şahsî intıbalarını da ilâve eylemiştir.

Polonya gazetelerinin tefsirleri

Varşova, 15 a.a. — Gazeteler, milletler cemiyetinin Danzig komiseri Burkhard'ın Berchtesgaden'de Hitler'le ne yapmış olabileceğini araştırmakla meşguldür.

Gazeteler, milletler cemiyeti komiserinin Hitler'le görüşmek niyetinde olduğunu bilmiyen Polonya'nın kendi adına mezkûr komisere hiç bir iş tevdi etmediğini ve bu seyahatin aslâ Polonya ile Burkhard arasında görüşülmediğini yazıyorlar .

"Danzig için ölmiyeceğiz?„

Paris, 15 a.a. — Fransız matbuatı bugün de gene Alman - İtalyan müzakereleriyle meşgul olmaktadır.

Övr şöyle yazıyor :

"Hepimiz biliriz ki, ne biz, ne de almanlar Danzig için ölmiyeceğiz. Eğer ölürsek, hem biz, hem de onlar, bunun sebibi Hitler'in vaktiyle o kadar şiddetle tenkit ettiği ikinci Vilhelm'in siyasetini aynen ele almış olmasıdır. Hem de daha kötü şartlar altında, çünkü bugün 1914 te olduğu gibi ne İngilterenin vaziyetinden, ne de Rusyanın ve hattâ Amerikanın kararından şüphe edilemez. Eğer yarın Hitler'in iradesiyle ve Musolini'nin muvafakatiyle bütün Avrupa yeni bir harbe atılırsa, Danzig için değil, boşu boşuna ölmüş olacaktır. Bu ise mânasızlığın son perdesi olur.„

Ürkütme ve mâneviyatı bozma mücadelesi

Popüler de şöyle yazıyor :

"Salzburg'dan sonra ve Hitler'in yakında söyliyeceği nutka intizaren ürkütmek ve maneviyatı bozmak mücadelesi gitgide şiddetini arttıracaktır. Bu mücadelenin neticelerine göredir ki Hitler söyliyeceği nutukların metnini tesbit edecek ve hareketlerini tahdit eyliyecektir. Evelâ resmî mahfillerden güya ifşaat yoluyla İtalya ve Almanya'nın gizli askerî hazırlıklarına dair haberler çıkarılacak, aynı zamanda sulh plânlarına, konferans projelerine, muhtemel anlaşmalara, diktatörlerin sulh niyetlerine dair şayialar dolaştırılacaktır. Ve daha şimdiden de başlamıştır. Maksat bir yandan tehdit ederken diğer taraftan efkâriumumiyeyi karıştırmaktır. Soğukkanlı ololım.„

Yüksek komiserin beyanatı

Danzig, 15 a.a. — Berthtesgadenden dönmüş olan Milletler Cemiyetinin Danzig yüksek komiseri Dr. Burkhard, bugün öğleden sonra yabancı gazetecilere aşağıdaki yazılı beyanatı vermiştir:

"— Cenevreye gitmedim. Milletler Cemiyeti genel sekreteri ile hiç bir görüşmede bulunmadım. Londra'ya gitmek niyetinde değilim. Yalnız Almanya'da az bir müddet kaldım ve bu esnada Hitler'le Danzigi alâkadar eden dahilî meseleler üzerine kısa bir görüşme yapmak fırsatını buldum.„

Dr. Burkhardt, gazetecilerin sorduğu müteaddit suallere cevap olarak da ayrıca şu sözleri söylemiştir :

"— Danzig meselesinin sulh yolu ile halledilebileceği ümidini kaybetmedim. Polonya umumî komiseri B. Şodaki ile Danzig âyan reisi B. Greiserin serbest şehri alâkadar eden bazı meseleler üzerine yarın ilk bir görüşmede bulunmaları pek müstebat değildir.„

Sovyet - Mançu sınırında

Çarpışmalar devam ediyor

Tokyo, 15 a.a. — Asahi gazetesi yazıyor :

Hsinking'den aldığımız malûmata göre, Sovyet - Mogol kıtaatı Nomonhan etrafında japon kuvetlerine taarruzda devam etmektedir. Burada 27 mayıstanberi kanlı çarpışmalar olmaktadır. Sovyetlerin Holstein nehrinin sağ ve sol sahillerinde mevzilerini tarsin etmek yolundaki gayretleri her defasında akim bırakılmıştır.

7 ağustos gecesi bin kadar sovyet piyadesi süngü ile bir taarruzda bulunmuşlarsa da 80 ölü verdirilerek ricat ettirilmişlerdir.

Vaziyet değişmedi

Hsinking, 15 a.a. — Domei ajansı, Nomonhan gölü civarında hudut vaziyetinin değişmediğini bildirmektedir.

Holstein nehrinin sağ sahilinde japonlar muntazam Çin kuvetlerinin ve çetelerinin müteaddit taarruzlarını püskürtmüşler ve altı Çin tayyaresi düşürmüşlerdir. Japon tayyareleri de ayrıca 15 Çin tayyaresi düşürmüştür. Japon tayyarelerinden ikisi üssüne dönmemiştir.

Sovyetler Uzak - Şark ordusunu kuvetlendirdiler

Moskova, 15 a.a. — Biribirini itmam eden haberlere göre, Sovyet hükümeti, dış Mogolistanda vukua gelmekte olan çarpışmalar sebebiyle, Uzak - Şark ordusunu mühim surette takviye etmiştir. Yalnız, takviye kıtaları, Ural dağlarının şarkındaki garnizonlardan alınmıştır.

Kuvetli bir taarruz mu başlıyor?

Şanghay, 15 a.a. — Tiençin'de bulunan bütün italyan ve alman gazetecileri, Tokyodaki merkez büroların dan Mançukoya hareket emrini almışlardır Gazetecilerin aldıkları bu emrin, Mançukuo arazisinde bulunan Sovyet - Mogol kıtalarını geri püskürtmek için kuvetli bir taarruzun pek yakında yapılacağından ileri geldiği sanılmaktadır.

Slovakya'da Almanya aleyhinde bir nümayiş

Bratislava, 15 a.a. — Burada cereyan eden bir futbol maçı esnasında Almanya aleyhinde bir nümayiş yapılmıştır.

Bratislavadaki alman ekibi halkı nazi usuliyle selâmladığı esnada seyirciler ıslık çalmışlar ve bağırmışlardır.

"Grenzbote" gazetesi, bu nümayişe yahudilerin sebebiyet verdiklerini yazmaktadır.

Slovakya bir mıntakayı geri istiyor

Bratislava, 15 a.a. — Nazilerin naşiri efkârı olan "Grenzbote" gazetesinin bildirdiğine göre umumî bir içtimada bir nutuk irad eden Slovakya propaganda şefi Sano Mach, geçen sene Slovakya tarafından Polonyaya terkedilen "Javarima" mıntakasının her ne bahasına olursa olsun Slovakyaya avdet etmesi lâzım geldiğini söyliyerek demiştir ki :

"— Slovakya, icap ettiği zaman silâha sarılmıya azmetmiştir.„

İçtimada bir kaç alman gazetecisi hazır bulunmuştur.

Bir Nazi Lehli bir polisi öldürdü

Varşova, 15 a.a. — Katoviç civarında kâin Szarlej'de bir leh - alman hâdisesinin cereyan ettiği resmen bildirilmektedir.

Alman ekalliyetine mensup ve Polonya'da "Jungdeutsche Partei„ ismindeki nazi teşekkülü âzasından Paul Kautta isminde biri Martin Aadmezik isminde mevkuf polonyalı diğer bir naziye refakat etmekte olan polis memuru Victor Szwagil'e tabancasiyle ateş ederek öldürmüştür. Katil Kautta yakalanmıştır.

Satışı yasak edilen gazeteler

Varşova, 15 a.a. — Polonya makamları ekserisi alman olmak üzere 25 gazete ve mecmuanın satılmasını menetmişlerdir. Menedilen diğer gazeteler arasında iki Moskova gazetesi, Bratislava'da intişar eden rusça bir gazete ve Paris'te Çek'çe çıkan bir gazete bulunmaktadır.

DÜNKÜ

İSTANBUL Gazeteleri

a.a. Matbuat servisi

CUMHURİYET

Ordumuzun manevraları

(Nalma mıhına) muharriri, türk ordusunun, sulh zamanında, manevra yaparken hiç bir dost ve komşu devlete karşı tehdit değil, nümayiş yapmayı bile aklına getirmediğini, bu seneki Trakya manevralarında Bulgaristna karşı bir tehdit mânası aramanın çok mânsız bir şey olduğunu söyledikten sonra, türk ordusunun nümayiş v korkutma vasıtası değil, vatanın müdafii ve istiklâlimizin nigehbanı olduğunu izah ediyor ve türk ordusunun her zamandan daha fazla olan kuvetini tebarüz ettirerek "Bu münasebetle kahraman ordumuza candan sevgilerimizi bildirmeyi bir vazife addeder, bu sıcak ağustos günlerinde ter döken arslanlarımıza muvaffakiyetler dileriz„ diyor.

VAKİT

Matbuatımızın hüriyeti

Hasan Kumçayı, bu başmakalede, Ebüzziya Zade Vlidin, makalsine mevzu ettiği matbuat serbestisi bahsinde "Şiddetli bir matbuat kanunu yanında nisbî bir serbestî„ sözünü sarfetmesi ve 15 senedenberi ilk dfa olarak hüviytini saklamadan yazı yazabildiğini, bu serbestiye misal göstermesi münasebetiyle "Velid bey ne demek istiyor?„ sualini sorarak "İnkılâbımızda dün ve bugün yok tur. Türk milleti geçen yıl bir müstebidin arkasından göz yaşı dönmemiştir„ dedikten sonra, geçen 15 yıl içinde türk inkılâbının, türk milletinin istediği bir matbuat hüriyeti hüküm sürdüğünü, netekim iki üç yıl evel çıkan Zaman gazetesindeki yazıların da bugün matbuat hüriyeti makalesi sahibine ait olduğunu hatırlatıyor.

İKDAM

Kuvetimizi bilelim ve ondan istifade edelim.

Ebuzziya Zade Velid, bu başmakalesinde, içinde bulunduğumuz çok korkunç ihtimallerle dolu vaziyete her şeyden evel kendi aklımıza ve basiretimize kendi maddî ve manevî kuvetimize güvenmek mecburiyetinde olduğumuzu söyledikten sonra Avrupa milltlerinin son zamanlarda bizimle anlaşma yapmak hususunda tehalük göstermelerine sebep olan muhteşem tarihimizin maddî ve manevî mirasının ehemiyetini ve boğazların kıymetini tebarüz ettiriyor ve yaşadığımız nazik günlerde tecrübeli, faziletli ve basiretli millî rehberimiz olan, Millî Şefin etrafında bütün millet toplanıp aynı hedefe yürüyerek, ekmek kavgasına tutuşmuş Avrupa milletlerini barıştırmak gibi necip bir emelle ortaya atılan türk milletinin bu zaferi de kazanacağına muhakkak nazariyle bakabileceğimizi izah ediyor.

SON POSTA

Sözle kurulan yeni bir Avrupa

Muhittin Birgen, (Her gün) sütunundaki makalesinde Dr. Göbelsin, Alman ile İtalya tarafından müştereken kurulacak yeni bir Avrupa mevzuu etrafında ki konferansı ele alarak, Avrupanın muhtaç olduğu yeni nizamın kurulacağı vadini taşıyan bu sözleri memnuniyetle karşılamamıya imkân olmadığını söyledikten sonra, hâdiselerin bu sözlerle arzettiği tezadı tebarüz ettiriyor ve bahis mevzuu nizamın sözden ibaret kalmayıp bütün milletlerin eliyle kurulması lüzumunu ileri sürüyor ve diyor ki : "Eğer bu yeni Avrupanın nizamını Almanya ile İtalya kuracaklarsa bu işler için zahmete hiç lüzum yoktur, çünkü, içinde bulunduğumuz Avrupa zaten bu tarzda Avrupadan biri bulunuyor.

AKŞAM

Karadeniz sahilinde bir deniz mektebi açmalıyız.

Vâ-Nû, (Akşamdan akşama) sütununda, karadenizlilerin denizcilikteki yüksek istidatlarını tebarüz ettirdiği bu yazısında, bu istidadın hüdayi nabit bir halde bırakılmayıp Karadeniz sahilinde bir de deniz mektebi açılması fikrini ileriler isürüyor.

Disiplinli türk milletindeki anarşi

(Dikkatler) sütunu muharriri, romanyalı misafirlerin Romanya kelimesini gazetelerimizin bazısının (o) bazısının (u) harfiyle yazmasını hayretle karşılamaları münasebetiyle dilimizdeki anarşiyi belirtiyor ve diyor ki: "Disiplinli milletin yalnız dil işinde böyle hercü - merç içinde bulunması ne acınacak şeydir. Bahusus ki dil, bir milletin en birinci temelidir. Bunu da ilim tesbit etmiş.

YENİ SABAH

İçimizde yaşattığımız yılanlar

Seri halindeki bu yazıların 4 numaralısında, şehrimizdeki italyan mektebini ele alıyor ve bu mektebin türk talebeyi propaganda ile zehirlediğini izah ettikten sonra, mektebte Musolininin büstü bulunduğu halde Atatürk'ün ve Millî Şefin büstleri bulunmadığını söyliyerek "Musolininin büstüne itiraz etmiyoruz, fakat ondan evel Ebedî Şef Atatürk'ün ve Millî Şef İnönü'nün de büstlerini istemek hakkımızdır. Evelâ Ebedî Şefe hürmet ve Millî Şefe tazim, ondan sonra Musoliniye selâm„ diyor.

Gaz maskesi ve halk

(Her sabah) sütunu muharriri, Kızılayın tayyare hücumlarına karşı halkın korunması için şükrana lâyik bir faaliyetle çalışarak gaz maskeleri yaptırıp sattığını söyliyerek bu faaliyetini, halka da taksitle maske satmak suretiyle araştırmasına işretle, memur gibi halkın da gaz maskesi tutarını dfaten ödemekteki zorluğunu izah ediyor ve "İcap eden teminatı vermek şartiyle halâ bu kolaylıklardan niçin müstefit olmasın„ diyor.

Son günlerde

HüseyinCahit Yalçın, bu başmakalede, Kont Ciano'nun Salzburg mülâkatı bir çok mütalealar serdedilmesine meydan açtığını, halbuki ne bu mülâkata ne de nakarattan ibaret resmî tebliğe fazla ehemiyet atfetmek taraftarı olmadığını, bu mülâkatın yakın bir harbe işret telâkki edilemiyeceğini söylüyor, mülâkatın hariçten ziyade dahilde tesir yapmıya matuf olduğunu izah ediyor.

TAN

İtalyan propagandasının bütün iddiaları yalandır

Nizamettin Nazif, bu makalede, Esho de Syrie gazetesinin Hataydan kaçan muhacirler hakkındaki bir yazısını ele alarak italyan propagandasından ibaret olan bu yazıdaki iddiaları cerhediyor ve Suriyedeki manda idaresinin bu satılmış sütunları türk - fransız dostluğuna uygun bir mürakabeye tâbi tutulmasını istiyor, bu nevi neşriyatın bazı Mısır gaztelerinde de görüldüğünü söyliyerek italyan propagandasının "Mısır gazetelerini depederane dikkatinden mahrum etmediğine mi inanalım„ diyor.

İstanbul'da pasif korunma tedbirleri

"Günün meseleleri" sütunu muharriri şehrimizde tayyare hücumlarına karşı yapılacak olan pasif müdafaa tedbirleri münasebetiyle İstanbulun, diğer Avrupa şehirlrine nazaran coğrafi vaziyeti sayesinde nisbeten az thlikede bulunduğunu tebarüz ettirerek halkın korunma işinde kendisine düşen vazifeyi hakkiyle ifa etmesi buna inzimam eden bir emniyet silâhı olacağını söylüyor ve hazırlanmanın harp demek olmadığını, bütün dünyanın yapmakta olduğu bir şeyin tekrarından ibaret bulunduğunu, bu tcrübenin melhuz bir harp tehlike veya bir harp ihtimali ile hiç bir alâkası bulunmadığını izah ediyor.

Hitler - Ciano mülâkatının mânası nedir?

M. Zekeriya Sertel, bu serlevhalı makalsinde, Kont Cianonun evelâ Kont Ribbentropla sonra Hitlerle yaptığı görüşmelerin, günün en mühim hâdiseleri olduğunu kaydettikten sonra, Hitlerin Nuremberg kongresi için hazırlanmakta bulunduğu şu günlerde vaziyeti aydınlatmak ihtiyacında bulunduğunu, bunun için de İtalya ile Almanya arasındaki bazı meselelerin halli lâzım geldiğini, Kont Ciano mülâkatında bu muallâk meselelerin görüşüldüğünü, totaliter devletler bu hususta katî kararlarını vermedikçe bir harbe girmekte acele etmiyeceklerini, onun için harp tehlikesinin bir müddet daha uzaklaşmış olması ihtimali çok olduğunu söylüyor.

Roma'da General Franko'yu karşılama hazırlıkları

Roma, 15 a.a. — Eylülün son haftaları içinde burayı ziyaret edecek olan general Frankoyu karşılamak ve izaz eylemek için hazırlıklara başlanmıştır bu ziyaret esnasında bir çok mühim büyük tezahürler ezcümle Napolide bir bahriye resmi geçidi, Romada büyük bir askerî geçid resmi ve ayrıca bir folklor bayramı yapılacaktır.

1939 da en yeni hâdise

Güzel İzmir'in Enternasyonal Fuarıdır.

Tamamiyle modern zevke ve sanata göre tanzim edilen 1939 Izmir'in Enternasyonal Fuarına bütün yurddaşlarımız dâvetlidir.

Yenilikler, Cazibeler, Sürprizler, kârlı alışveriş ve mütenevvi eğlenceler, fuara iştirâk ve ziyaret edeceklere zevkli ve istifadeli zamanlar geçirtecektir.

20 Ağustos - 20 Eylül arasında güzel İzmir'i ve İzmir Enternasyonal fuarını herhalde ziyaret ediniz.

1 — Denizyolu ile İzmir'e gelecekler için gidiş - geliş biletlerinde % 50 tenzilât yapılır.

2 — Devlet Demiryolları târifelerinde % 75 tenzilât yapılır.

15 günlük Halk Ticaret biletleri:

I ci mevki	II ci mevki	III cü mevki
17,50	12,50	8,75

kuruşa satılmaktadır. Bu biletlerle İzmir Enternasyonal Fuarına uğradıktan sonra bütün Türkiyeyi dolaşabilirsiniz.

Büyük Britanyanın askerî gayretleri

İngilterede ilk defa olarak kara ordusuna ayrılan para deniz kuvetlerine harcanacak olan paradan daha fazladır

Paris - Midi gazetesinde yazan :

General A. Nissel

Havacılığın inkişafı İngiltere'yi adalıktan çıkardı. Bir kaç sene evel Baldvin: "İngiltere'nin hududu, bundan sonra Ren üzerinde - dir" diye bunun için söylerdi. Fakat gerek ingiliz, gerek dominyon umumî efkârları, İngiltere'nin tayyareye karşı olan bu zâafını pek geç farketmişlerdir.

Bohemya hâdiseleri alman tehlikesini bütün azametiyle gösterdi. Arnavutluk'a el atılmasiyle tehlikenin Akdeniz'de de mevcut olduğu görüldü. Şimdi ingiliz efkârı gibi ingiliz idarecileri de anlamışlardır ki, İngiltere, kendi siyaseti için hava ve deniz orduları gibi elinde kara ordusu da bulundurmağa mecburdur.

Şurası dikkate şayandır ki, İngiltere'de ilk defa olarak kara ordusuna tahsis edilen para deniz kuvetlerine harcanacak olan paradan fazladır.

İngiliz denizciliği: İngiltere'de bahriyeye sarfedilen gayretler gittikçe ve durma - dan artmaktadır. İnşa halinde olmak üzere:

1935 de	139.300	Tonluk
1936 da	291.000	"
1937 de	375.700	"
1938 de	547.000	"
1939 da	659.000	"

deniz harp vasıtaları bulunmakta idi. 1914 den evelki üç yıl zarfında inşa edilen deniz harp vasıtaları vasatî olarak senede yalnız 170.000 tondu.

ngiliz bahriyelilerinin mevcudu 1932 de 89.214 kişi iken bu sene bu miktar 133.000 kişiye çıkmıştır. İngiliz bahriyesi, gönüllü olarak istediği kadar yeni denizci bulabilir. Deniz tayyareciliği, bu tayyarelerde çalışan insanlar, mektepler ve lüzumu olan ne kadar malzeme varsa ingiliz bahriyesine verilmiştir. Hava nazırı yalnız malzeme temin etmekle muvazzaftır. Bahriye nezaretinde deniz tayyareciliğini sevk ve idare etmek için beşinci bir lordluk vücuda getirilmiştir.

Portsmans'de Devongort'de yeni liman havuzları, Singapur deniz üssünde bir çok yenilikler yapılacaktır. İngiliz silâh fabrikaları çıkardıklarını bol bol ingiliz bahriyesine vermektedir. Bahriye için yeni bir barut fabrikası yapılmıştır. Top, tayyare dafi silâhları yenilenmiş ve süratle asrî bir hale konmuştur.

Dominyonların bahriyeleri de ingiliz denizciliği ile âdeta rekabet halindedir. İngiliz bahriyesi Avusturalya'ya, yeni Zelanda ve Kanada'ya lüzumu kadar harp gemisi verir. İcabında, dominyon deniz kuvetleriyle ingiliz bahriyesi işbirliği yaparak başlıca limanları müdafaa eder. Bilhassa cenubî Afrika'da Simoustovn ve Kap limanları böyle limanlardır.

Bugün İngiltere'nin hazır olarak şu gemileri vardır:

15 parça büyük gemi,
14 hafif kruvazör,
15 Ağır kruvazör,
5 Tayyare ana gemisi,
166 Muhrip,
54 Denizaltı gemisi,
43 Devriye ve refakat gemisi,
42 Mayın tarama gemisi,
16 Motörlü torpil gemisi.

1939 da ingiliz donanmasını 8 hafif kruvazör, 16 muhrip, 8 denizaltı gemisi, 4 refakat gemisi, 11 motörlü torpil gemisi daha katılacaktır.

1940 senesinde de: 2 zırhlı, 11 hafif kruvazör, 4 tayyare ana gemisi, 8 muhrip, 6 denizaltı gemisi bir çok da yardımcı gemiler inşa edilmiş olacaktır.

İngiltere'de havacılık: İngiltere'nin hava bütçesi müthiş surette artmıştır. 1934 de hava bütçesi 17.67 milyon ingiliz lirası iken, 1937 de 88.4 milyona, 1938 de 134.4 milyona, 1939 da 205.951 milyon liraya çıkmıştır. 1939 daki 205.951 ingiliz liralık hava bütçesine sivil tayyarecilik ve bir kısım meteoroloji işleri için tahsis edilen 5 milyon lira da dahildir.

Hava ordusu da buna benzer bir artış göstermiştir. 1934 de havacılıkta 30.000 kişi varken, 1938 de bu sayı 96.000 kişiye çıkmıştır. Bu sene 22.000 daha artarak ingiliz tayyarecilerinin sayısı 118.000 kişiyi bulacaktır. Buna, tayyare ile meşgul olan on binlerce askerî memur ve sivil işçiler dahil değildir.

İngiltere'de, munzam tayyareciliğin yanında, bir de yardımcı ve ihtiyat tayyarecilik vardır. Bunlar 30 filo kadardır. Bunların elinde bulunan bir çok himaye balonu birlikleri 55.000 kişi alacaktır. Yardımcı ihtiyat tayyarecilik bu sene 2.500 pilot yetiştirecektir. Kara ordusu için yardımcı hizmet görmek için otuz beş kadın cemiyeti vardır. Pilotluğa bunlar da iştirâk edecektir. Mekteplerde 14 ile 18 yaş arasındaki gençlere askerî talim ve terbiye gösterilmek üzere teşkilât yapılmıştır.

İngiltere'de, deniz tayyareleri hariç olmak üzere yalnız metropol dahilinde saf tayyareleri bu sene 2.370 olacaktır. Halihazırda Filistin, Mısır, Sudan ve şarkî Afrika'da bulunan filolar ayni kumanda altına toplanmıştır ve deniz aşırı memleketlerdeki tayyare sayısı 500 ü bulacaktır.

Tayyare fabrikalarının verimini intizama koymak için, imalâthaneler üç dört hususî grupa ayrılmıştır. Bu fabrikaların her biri, kendisine mahsus muayyen tipde tayyareler yapacaktır. Bundan başka, Kanada'da, Avusturalya ve yeni Zelenda yeni yeni tayyare fabrikaları kurulmaktadır. Amerika birleşik devletlerine de 650 tayyare ısmarlanmıştır. Bu tayyareler, sene sonundan evel teslim edilecektir.

İngiltere'de kara ordusu: İngiltere kara ordusu bütçesini muhakkak ki çok arttıracaktır. Çünkü bu sene mecburî askerlik usulünü kabul etti. Gerek kışla inşaatı, gerek her nevi kara ordusu malzemesi tedarik etmek için büyük masraflar yapılacaktır.

10.000 kişi daha ilâve edilerek arttırılacak olan 47.000 kişilik Hint ordusu bir tarafa bırakılırsa, muntazam ingiliz ordusunnu mevcudu 170.000 kişidir. Buna, bu sene gönüllü olarak iştirâk edecek olan 15 bin kişiyi de ilâve etmek lâzımdır. Bu mevcut, metropol ile ingiliz denizaşırı arazisi arasında hissedilir derecede bölünmüştür. Bu sene başında açılması muhtemel yirmi bin kadar yeri doldurmak için çalışılmaktadır. İngiltere bu sene, silâh altında 200.000 kişi bulunduracaktır. Buna 140.000 kişilik ihtiyat kuvet de iltihak edecektir.

Büyük Britanya'da bugün yürümeğe hazır hususî şekilde motörleşmiş beş piyade fırkası, bir makineli zırhlı ağır fırka bulunuyor. Keza iki de hafif zırhlı fırka teşkil edilmek üzeredir.

Maverayı Erdün, Filistin ve Mısır'da, halihazırda 26.000 kişilik piyade kuveti ile diğer teşekküller vardır. Bu miktar 10.000 kişi ile takviye edilecektir. Mısır ordusu ile beraber bu kıtalar, yakın şarkta takriben 66.000 kişilik bir kuvet teşkil edecektir.

İngiliz teritoryal ordusu evelce noksandı. 1938 de 1.759 zabit ve 43.400 neferle arttırıldı. 1939 da bu orduya daha bir çok insan iştirâk etti. Teritoryal ordu şu birlikleri teşkil eder:

Beş tayyare dafi fırkası. Buna iki fırka daha ilâve edilmek üzeredir.

On üç piyade fırkası. Bunlara lüzumlu olan efrat hazır, fakat kadrolarda noksanlık vardır. Üç fırka daha vücuda getirilmek üzeredir.

Yeni teşkilât tamamlanırsa, ingiliz teritoryal ordusu 33 fırkalı olacaktır.

Nihayet, İngiltere'nin kabul etmiş olduğu mecburî askerlik usulü, altı ay zarfında silâh altına 200.000 kişi toplıyacaktır. Dört sene sonra silâh altında 800.000 kişi bulunacaktır. Bu efrat, ihtiyaca göre munzam ordu ile teritoryal ordusu arasında taksim edilecektir.

İngiltere'de munzam orduya mensup olup da bir kaç senedenberi henüz vakitleri gelmeden erken erken tekaüde çıkan bir cok zabitler muvazzaflığa davet edileeck olursa bu vazifeyi yapmağa her zaman hazırdırlar. Keza, terhis edilmiş olan 30.000 asker de tekrar askere davet edilebilir.

1914 de 80.000 kişiyi bulan Hind ordusunu hesaba katmıyacak olursak, ingiliz kara ordusu şu vaziyettedir:

Munzam ordu: 320.000 kişi.
Teritoryal ordu: 200.000 kişi.

Teritorval orduya, her gün muntazaman 2.000 kişi gönüllü olarak iştirâk ediyor. İlk kura toplanacak olursa sene sonunda 200.000 kişiyi bulacaktır.

Teritoryal ordusunnu yeni teşekkülüne gelince, 33 muharebe fırkası, yedi tayyare dafi fırkası ile 600.000 kişilik bir mevcuda çıkacaktır. Bunları lüzumu olan harp malzemesi ile teçhiz etmek için fevkalâde gayret gösterilmektedir. Fakat İngiltere'nin sanayi kudreti ordunun istediklerini kolay olarak yetiştiremeyecekdedir.

İngiliz manevraları

Büyük Britanya'nın âzimkârlığını ölçmek istiyenlerin şimdi yapmakta olduğu hava manevralarına bakmaları kâfidir. Gece karanlığında, en gayri müsait bir havada, sise ve bulutlara rağmen, yüzlerce tayare karşılaşmıştır. Kumandanlık öyle karar verdi diye mavilerin otomatik surette kırmızıları mağlup ettikleri danışıklı döğüşlü bir manevra mevzubahis değildi. Müttefiklerimizin genel kurmayı hakiki bir muharebenin şartlarına kabil olduğu kadar yaklaşmaya çalışmıştır, ve böyle bir teşebbüsün tehlikesiz olmadığı tahmin olunabilir. Bir kaç bombardıman tayyaresi ertesi sabah yoklamada namevcut olmuşlardır. Fakat bu ispat eder ki İngiltere vaziyeti ciddiye almaktadır ve yarım yamalak şeylerle iktifa etmemektedir. Bu gayretin bazı yabancı memleketlerde lâyiki veçhile takdir edilmesi temenniye şayandır. Manş denizinden ve şimal denizinden gelen beş yüz tayyareye karşı pasif müdafaa bataryalarının ve bütün baraj teşkilâtının himayesinde altı yüz avcı tayyaresi havalanmıştır. Bu akşam Londra ve İngiltere'nin yirmi sekiz kontluğu mutlak bir karanlığa gömülecektir. Düşman tayyarelerinin araziyi tanımak için ne gibi alâmetlerden istifade edebilecekleri aranacaktır.

Böylece, Büyük Britanya hazırlıklarını azamî haddine çıkarmıştır ve hava ordusunu her türlü ihtimallere karşı koyabilecek şekilde talim etmektedir. Müttefiklerimize güvenebiliriz. O hayallerle beslenmez. Kuveti ürkütecek ancak kuvet olduğunu anlamıştır. Harbi istemiyor. Biz de istemiyoruz. Fakat harpten kurtulmak için harbe hazır olmak lâzımdır.

Hitler'in Berchtesgaden'deki villâsında bir tecavüzün tehlikelerini hesaplamakla meşgul olduğu sanılabilir. Fransa, Büyük Britanya ve Polonya'nın — ortaya çıkabilecek diğer müzaharetleri hesaba katmadan — kuvetlerini cemederse partirin tehlikelerle dolu olduğunu farkedecektir. Böyle bir maceraya körü körüne girişmesi pe kaz muhtemeldir. Weymouth'da 133 harp gemisi toplanmıştır ve İngiltere kıralı, fransız âmirali Darlan yanında olduğu halde bunları teftiş etmektedir.

GALLUS İntransigeant

Faşizmin Balkanlarda entrikaları

Danzig'de vaziyet biraz sakinleşirken, mihver devletlerinin bir an bile gözden ırak etmedikleri Bankanlara bir nazar atfedelim.

Şu günlerde Roma Bulgaristan'la pek meşgul olmaktadır.

Türkiye'nin Bulgaristan hakkında en küçük bir fena niyet beslediğini sanmak pek mübalâtsızlık olur. Fakat Türkiye bilmez değildir ki komşusu Ege denizi üzerinde bir mahrec istemektedir. Trakya üzerinden geçecek bir bulgar geçidi Yunanistan'la Türkiye'yi biribirinden ayıracaktır. Halbuki türk - yunan müşterek hududu Türkiye ile Yunanistan arasındaki askeri ittifakın istinat ettiği müdafaa potansiyelinin başlıca unsurlarından biridir.

Diğer taraftan Ankara, harp halinde Bulgaristan'ın bitaraf kalması Türkiye'ye karşı menfî bir vaziyet almak demek olacağı fikrindedir. Çünkü bu bitaraflık kolayca Sofya'yı iştah açıcı vâitlerle kandırmaya çalışan mihver devletlerine karşı bir müzaharete tebeddül edebilir.

Bununla beraber bulgar devlet adamları bu telâşlı rivayetler karşısında pek ihtiyatlı davranmaktadırlar. Makedonya'da italyanların çevirdikleri entrikalar onları kaybettikleri toprakları tekrar fethetmeleri için kendilerine uzanan elden korkmaya davet etmektedir.

İtalya, ancak tek gözle uyuyan Makedonya muhtariyetciliğini uyandırmak için gayret sarfetmektedir.

Roma'nın ajanları Arnavutluk'a komşu olan sırp makedonyası halkını, hududun öte yanındaki hemşerilerinin italyan hâkimiyeti altına geçelidenberi saadet içinde yüzdüklerine inandırmaya çalışıyorlar : işsizlik kalmamış, istedikleri kadar kazanıyorlar - mış, bulgar mektepleri ve kiliseleri inşa edilecekmiş, V. s...

İtalya'nın himayesini kabul ettikleri takdirde bugün bütün haklarından mahrum edilmiş olan sırp Makedonyasının bulgar ahalisi de bütün bu nimetlere kavuşacaklardır.

Makedonya Balkanların en zengin ülkesidir. Makedonyanın en büyük kısmına sahip olan Yugoslavya buradan senede altı milyar dinar varidat temin eder. Mahsulleri tütün, afyon, bakır, gümüş ve piritdir, yunan Makedonyasında ayrıca demir, antimuan ve boksit de vardır.

Sonra romalıların takip etmiş oldukları eski şark yolu Makedonyadan geçer. Ve şimdi binlerce italyan işçisi bu yolu düzeltmekle meşguldürler.

kuvetli bir temsil politikasına hedef olan Yugoslavya makedonyalıları italyan işğalini ehvenişer telâkki edebilirlermiş. Buna mukabil, şikâyeti olmıyan bulgar Makedonyası halkı, italyanların kendi memleketlerinde yaşıyan 600 bin slavı nasıl insafsızca italyanlaştırmış olduklarını görmektedirler.

Bulgaristan'a gelince, Berlin'in Ukranya hususundaki siyasetini aynen Makedonya'da tatbik eden italyanların manevralarından Yugoslavya kadar onun da endişe etmesi için sebep vardır.

Onun içindir ki mihverin Bulgaristan hakkındaki zafer naraları henüz mevsimsizdir. B. Köseivanof'un Londra ve Paris seyahatinden yeniden bahsedilmektedir. Ve halen yirmi beş bulgar mebusunun Moskova'yı ziyaretiyle tezahür eden sovyet - bulgar yakınlaşması da mihverin matlubuna kaydedilecek bir hâdise değildir.

Mihvere tâbi olmanın neye mal olacağı artık Avrupa'nın her yanında anlaşılmaya başlamıştır.

Edith Bricon
La République

İngiliz donanmasının geçit resmi

Paris - Soir gazetesinin ingiliz ihtiyat donanmasının geçit resminde hazır bulunmak üzere göndermiş olduğu hususî muhabiri gazetesine yazıyor:

Manevra işareti verildi. Şimdi dürbinimle, kıralın ziyareti için süslenmiş gemilerin on dört harp saffı üzerinde gruplanmış olduklarını görüyorum. 1915 de amiral Jellicoe'nin, Jutland'da alman donanmasının geri çekilişini üzerinden seyretmiş olduğu koca *İron Duke* zırhlısı *Courageous tayyare* gemisinin muazzam hacmi altında eziliyor. O muharebeye iştirâk etmiş olan "Revenche", Pegase", "Romilles", "Adventure" mayın gemisinin 12 denizaltı ve on beş torpidounun başında duruyorlar. Bu gemiler üzerinde 20.000 bahriyeli var, ve içlerinden 12.000 i daha dün işçi, köylü, tüccar iken şimdi üniformalarını giymişler, eski gemilerine binmişler ve hiç bir zaman bahriyeden çekilmemişler gibi bu gemileri Weymouth'a getirmişler - dir. Her şey sükût içinde cereyan ediyor. Halk da bu senbolik nümayişi ayni sükûn ve vekarla seyrediyor.

Yaşlı bir zabitin bana anlattıklarını dinliyorum:

— Burada gördüğünüz ancak bizim muavin donanmamızdır, harp zamanında bu donanma ticaret gemilerimizi korsan denizaltılarla tayyarelerden koruyacaktır. Bir kaç haftaya kadar bu donanma şimalde olan hakikî donanmamıza iltihak edecektir. O zaman dünya Büyük Britanya'nın deniz kuvetini ölçebilir.

Daha 1937 de bizim ancak 15 zırhlımız, 19 kruvazörümüz, 10 tayyare gemimiz, 108 torpidomuz ve 53 denizaltımız vardı. Şimdi 25 zırhlımız, 89 kruvazörümüz, 10 tayyare gemimiz, 171 torpidomuz, ve 75 denizaltımızla sayısız mayın, torpil gemilerimizle yardımcı kruvazörlerimiz vardır.

Yalnız bu sene 170 harp gemisi tezgâha konulmuştur. Bunların arasında beşi 35.000 ve dördü 40.000 tonluk olmak üzere dokuz zırhlı, 25 kruvazör, 6 tayyare gemisi, 39 torpido muhribi, 19 denizaltı, 4 mayın gemisi ve 24 refakat gemisi vardır. Yakında tirilmiş olarak hizmete girecek olan 16 eski kruvazörle 36 torpidoyu da ilâve etmek lâzımdır. Tersanelerimiz tam randımanla çalışmaktadır: her ay donanmaya havaya karşı 8 top verilmektedir. Tayyareye karşı müdafaa silâhlarımıza 10.000 ünite ilâve edilmiştir. 1.000 ticaret gemisi için derhal yerleştirilebilecek silâhlar hazırlanmıştır. Bu maksatla muhtelif limanlara 2.000 top depo edilmiştir. Ticaret filosu mürettebatında 10.000 kişi askerî talime tâbi tutulmaktadırlar ve bunların emirleri altında mürettebat askerî bilgilerini arttırıyorlar. İki ay içinde hizmete çağırmış olduğumuz 15.000 bahriyeli, 191 de olduğu gibi enternasyonal buhranın en hararetli zamanında terhis edilecek değildirler.

Paris - So

RADYO

TÜRKİYE

RADYO DİFÜZYON Postaları

TÜRKİYE Radyosu — ANKARA Radyosu

Dalga Uzunluğu

1648 m. 182 Kcs/120 Kw.
19.74 m. 15195 Kcs./ 20 Kw. T. A. Q.
31.70 m. 9465 Kcs./ 20 Kw. T. A. P.

— ANKARA —

ÇARŞAMBA — 16-8-1939
12.30 Program
12.35 TÜRK MÜZİĞİ - Pl.
13.00 Memleket saat ayarı, ajans ve meteoroloji haberleri.
13.15-14 MÜZİK (Karışık program - Pl)
19.00 Program
19.05 MÜZİK (Hafif müzik - Pl.)
19.30 TÜRK MÜZİĞİ (Fasıl heyeti)
20.15 Konuşma
20.30 Memleket saat ayarı, ajans ve meteoroloji haberleri.
20.50 TÜRK MÜZİĞİ :
1 — Ali ağa - Şehnaz peşrevi
2 — Şemsettin Ziya - Hicaz şarkı - Anılsın yar ile
3 — Lemi - Hicaz şarkı - Sorulmasın bana yesim.
4 — Suphi Ziya - Hicaz şarkı - Dün gece yesile
5 — ---------- Kemenç taksimi.
6 — Rifat bey - Hicaz şarkı - Niçin bülbül figan eyler.
7 — Şükrü - Bir bakışta beni mestetti
8 — -----Halk türküsü - Bülbül ne gezersin.
9 — ------- Halk türküsü - İki karpuz
10 — ------ Oyun havası
21.30 Haftalık posta kutusu.
21.45 Neşeli plâklar - R.
21.50 MÜZİK (Opera aryaları - Pl.)
22.00 MÜZİK (Küçük Orkestra - Şef: NECİP AŞKIN):
1 — Micheli - Çardaş No, 2
2 — Kéler Béla - Ren nehri kıyılarında
3 — Borodin - İkinci Kuvartetin notturnosu
4 — Micheli - Çocuk oyunları
5 — Offenbach - Musette (17 ci. asır dans havaları.)
6 — Karl Komzak - Viyana da gece
23.00 Son ajans haberleri, ziraat, esham, tahvilât, kambiyo - nukut borsası (fiyat
23.20 MÜZİK (Cazband - Pl
23.55-24 Yarınki program

— AVRUPA —

OPERA VE OPERETLER 14 Laypzig — 19 Viyana Floransa — 20.15 Hamburg
ORKESTRA KONSERLER VE SENFONİK KONSERLER: 16 Doyçlanzender - 18 Varşova —18.50 Droytviç — 20 London - Recyonal Strazburg — 20.15 Berlin Kolonya, Prag — 22.10 Brüsel — 22.20 Bohemya — 2 Doyclandzender, Prag
ODA MUSİKİSİ: 15.25 Hamburg — 15.50 Münih — 1 Beromünster — 20.15 Bohemya — 22.20 Frankfurt
SOLO KONSERLERİ: 15.3 Sarbrük — 17.30 Berlin - 17.40 Prag — 18.15 Doyçlanzender, Viyana — 18.3 Beromünster — 20 Paris P.T.T. — 20.35 Königsberg — 21 Varşova — 22.20 Doylandzender
NEFESLİ SAZLAR (Mar v.s.): 12 Frankfurt, Viyana — 20.15 Doyçlandzender - 21.15 Hamburg
ORG KONSERLERİ: 14.3 Stokholm — 18.35 Kolonya — 21 Beromünster, Lüksemburg.
HAFİF MÜZİK: 18 Hamburg — 22.30 Viyana
HALK MUSİKİSİ: 11.30 Stüttgart — 18 Berlin — 19.2 Laypzig
DANS MÜZİĞİ: 20.35 Breslav — 21.15 Laypzig, Bükreş — 22.15 Belgrad, Stokholm — 22.30 Droytviç - 22.35 Münih — 22.40 Hamburg — 22.45 Lüksembur — 23 Droytvic, Milâno, Roma — 23.10 London - Recyonal — 23.30 London - Recyonal.

HULASA

(Büyük harpten sonra ilk paskalye gecesi, beş genç, Antuvan, kardeşi Jilber, arkadaşı Dominik Heriyo, Mariyan ve Solanj Senkler isminde iki genç kızla beraber sıkıntılı bir suareden kaçıyorlar ve geceyi kırlar içinde kaybolmuş bir otelde geçiriyorlar. Antuvan, Mariyan'la, Dominik de Solanj'la beraber eğleniyorlar. Nihayet Solanj, Dominik'le değil Jilber'le, Antuvan da Mariyan'la evleniyor. Fakat Antuvan'la Mariyan evlilik hayatından memnun değildirler. Antuvan'ın, karısınada Antuvan'ın babası ölüyor. Antuvan cenazeden dönüyor ve kendi halinin bundan sonra ne olacağını düşünüyor:)

BÜYÜK AŞK ROMANI

Yazan: Irène Némirovski — 40 — *Çeviren: Mümtaz Faik FENİK*

çaresine bakmalıydı. Bu böyle sürgitmezdi. Para lâzımdı! Artık serseri serseri dolaşamazdı. Dominik'e doğrusu gıpta ediyordu. Onun sıkıntısı yoktu. Endişeleri yalnız manevî idi! "Asîl endişeler!,, diye düşündü. Bu düşüncesinde hayli alay ve hayli de acı vardı. "Bize bunlar garip geliyor. Sanki bu endişelerin hakikî hayatla hiç alâkası yokmuş gibi!,, Fakat Dominik şimdi acaba nerede idi? Son defa ona İtalya'dan bir mektup yazmıştı. Hiç dönmekten bahsetmiyordu.

Bir kadeh içti. Bir daha yuvarladı. Biraz da kızarmış patates yedi. Sonra kalktı. Çok yorgunluk hissediyordu. Bitikti; içi eziliyordu. İki gece üst üste uyku uyumamış, kuvetini son haddine varıncıya kadar sarfetmiş babasının cenazesini beklemişti! Eve döner dönmez salonda kendisine bir yatak yaptıracak, serin ve temiz yatak çarşaflarının üzerinde birkaç saat uyku çekecekti. Belki Mariyan'ın odasından da geçerdi. Fakat şüphesiz o şimdiye kadar çoktan uyumuştu. Zaten doktor ona bütün bir hafta istirahat tavsiye etmişti.

Usulcacık evin kapısını açtı. Fakat daha eşikten adımını atmadan Mariyan'ın sesini duydu. Kendisini çağırıyordu.

Onun yattığı yatağa doğru yaklaşarak:

— Nasılsınız canım dedi. Daha iyisiniz ya...

— Dündenberi çok iyiyim. Hiç bir şeyim yok! Keşke sizinle beraber gelseydim.

Sonra bir müddet sustu ve sordu:

— Bırakın şimdi beni! Nasıl, çok ıstırap çekti mi?

Antuvan omuzlarını silkti:

— Bilinir mi? Fakat zannetmiyorum...

— Cenazesi bu sabah mı kaldırıldı?

— Evet...

— Ben sizi hiç olmazsa yarına kadar annenizle kalır diye tahmin etmiştim!

Antuvan'ın dudakları büzüldü. Gayet soğuk bir tavırla cevap verdi :

— Bana kimsenin ihtiyacı yok orada !

Karısına bakıyordu. Bu kadın, kendisinin hususî hayatına dair hiç bir şey bilmiyordu.

Mariyan :

— Banyoyu yaktırdım! İsterseniz, dedi.

Antuvan teşekkür makamında gülümsedi. Zaten şimdi en çok istediği şey içi kaynar su ile dolu bir banyo sonra buz gibi bir duş'tu!

Yavaş bir sesle :

— Adamın canının neyi çektiğini ne de iyi biliyor, diye mırıldandı.

Evet, Mariyan onun bütün istediklerini bilirdi. Susmasını bilirdi. Onu mütemadi suallerle yormamasını bilirdi. Ve nihayet o istemeden ona sevgi ve şefkat vermemeği bilirdi.

Antuvan yıkandıktan sonra odasına döndü. Yatağın üzerine, Mariyan'ın yanına oturdu. Onu kollariyle sardı. Susuyordu. Başını Mariyan'ın omuzuna dayamıştı. Alnını bütün kuvetiyle onun omuzuna doğru itiyordu. Sanki karnındaki çocuk gibi onun içine girmek ve ona iltica etmek istiyordu.

Sonra çok yavaş bir sesle :

— Çok fena, diye mırıldandı.

Mariyan sözlerini duymamış fakat keşfetmişti.

Antuvan bir kadına aslâ halinden şikâyet etmemişti. "Evlenince insan ne münasebetsiz oluyor!,, diye düşündü, kendi kendisine kızdı ve utandı.

Mariyan soruyordu :

— Ya ötekiler ne yapıyorlar?

— Yüzlerini şeytan görsün! Hoş bana bir şey yapmadılar. Fakat hiç birisini görmek istemiyorum. Zaten hiç birisini sevmiyorum. Yok aramızda bir şey geçmedi; ne kavga, ne de münakaşa! Fakat ne bileyim ben öyle sıkıcı, öyle müraî, öyle berbat bir hava var ki orada, hazmedemiyorum. Onlara göre güya ben babamın ölümüne onun bana yaptığı yardımlar dolayısiyle müteessirmişim. Bundan sonra artık kolaylıkla para bulamıyacakmışım! Annemle Paskal'ın fikri bu! Jilber'e gelince onun bana kini var. Biliyor ki ben Solanj'a dair bir çok şeyler biliyorum. Bundan dolayı benden nefret ediyor. Fakat hepsi bahane. Benden hiç sebep yokken, lüzumsuz yere körü körüne nefret ediyor. İnsan böyle bir kini ancak kendi kanından olanlara karşı hisseder. İşte bunun için hiç birini tanımak istemiyorum. Hiç birisini görmek istemiyorum.

Sustu. Bu kadar çok konuştuğundan dolayı utanıyordu. Fakat gözyaşlarını boşalttıktan sonra insan ne kadar rahatlarsa kendisini o kadar hafif hissediyordu.

Bir müddet sükûttan sonra :

— Hadi dedi, yanınızda bana da bir yer açın!

Mariyan hiç cevap vermeden dıvara doğru kaydı. Antuvan yanına uzandı. Yorganı üstüne çekti. Bütün ağırlığını Mariyan'ın kollarına vermişti. Nihayet daldı.

(Sonu var)

HAYAT VE SIHAT

Don Juan ve Otello

Biribirine zıt iki türlü ruh ifade eden bu iki erkek tipini tanırsınız. Birincisinin adını kimin koyduğu bilinmezse de bu adı taşıyan şiirler, komediler, operalar, tablolar bile vardır. İkincisinin adını ingiliz büyük tiyatro muharriri Şekspir koymuş ve ondan sonra bütün kıskanç kocaların timsali olmuştur.

Don Juan tipinde olan erkeği kadınları çok sever, onların peşine çokça düşer, diye tarif ederler. Halbuki hakikat aksinedir, Don Juan hiç bir kadını sevmez. O tipten ilkin kadınlar hoşlanırlar. Bir gazinoda, bir bekleme yerinde yahut İstanbul'un ve İzmir'in vapur salonlarında bile gözünüze çarpmıştır: uzunca boylu, etine dolgun, ablaksa çehreli, biraz da sarışın bir erkek içeriye girince oradaki bayanlardan bazıları — bir çoğu — hemen harekete gelirler. Çantalarından küçük aynalı pudra kutusunu çıkararak makiyajlarında eksik farzettikleri yerleri tamamlamak gayretine düşerler. Bir erkek girdiği yerlerde kadınların gösterdikleri bu telâşın bir, iki, beş defa tekerrür ettiğini görünce sebebi kendisi olduğunu nalarsa, tabiidir ki, kendisinde kadınları çeken bir cazibe bulunduğuna hükmeder. O da, daha ziyade kendini eğlendirmek için, kadınların peşine düşer...

Otello bunun aksinedir. Esmer, kuru yüzlü, çok defa biraz da kanburu çıkık, gözleri çukura girmiş gibi, asık suratlı bir erkeğin içeri girmesinden heyecan duyan kadınlar pek az, ancak erkek tiplerini iyice öğrenmiş olanlardır. Onun için Otello, hele genç kızlardan, pek az rağbet bulur. Kadınlar onu sevmezler, o da — kadınları değil — yalnız bir kadını sever. Fakat sevdiği kadına şiddetle bağlanır ve daima kıskanç olur. İsterseniz bu erkek tipine Karmen'in erkeği diyebilirsiniz. Çünkü o da sevgisinin tam karşılığını göremeyince, yahut biraz şüphe hissedince facia çıkarır. Zaten bunun misallerini arada sırada gazetelerde okursunuz. Bu faciayı vakıa Otello çıkarır, fakat iyice araştırılınca faciaya asıl sebep [illegible] hemen hepsinde bir Don Juan bulunur...

Erkeklik hormonları bakımından biribirine zıt olan, bu iki tipten, acaba, hangisi üstündür?

Kadınların rağbeti hormon işlerinde bir miyar olabilseydi birinci tipi ikincisine tercih etmek lâzım gelirdi. Kadınların çoğu Don Juan'ı beğenirler. Onlar için Otello, tahammül edilemiyecek bir "ayak bağı,, olur. Kadınlar gibi düşünecek pek sabırlı erkekler de vardır. Meselâ doktor Forel, kadınlık ve erkeklik meselesi üzerine meşhur kitabında, kıskançlığın insana hayvan cetlerimizden kaldığını söyledikten sonra, Otello'nun eşini düşünerek, "bir kadın için kıskanç bir erkeğin eşi olmaktansa sadakatsiz bir erkeğe karı olmak on kat iyidir,, diye kesip atar. Böyle düşünmek aile içinde dirlik bakımından doğru mudur, bilemem ama, meseleyi hormonlar bakımından hallet - mek değildir. Zaten meşhur doktor bunu yazdığı vakit hormonlar işi şimdiye kadar genişlememişti.

Şimdiki fikirler aksinedir. Ailenin neslini devam ettirme vazifesini ifa etmesi hormonların tamamlığına bağlı olduğu gibi, iki eşin cinsî ve onun neticesi olarak fikrî muvazenesi de gene hormonların yolunda olmasiyle kaimdir.

Halbuki Don Juan hormonları eksik bir erkektir. Onun tipi bile bunu gösterir. Çoğu güzeldir, yakışıklıdır, fakat daha ziyade kadınlığa yakışacak bir güzellikte, Erkek güzelliğini kadın güzelliğinden ayırt edemiyen acemi kadınlar buna aldanırlar.... Don Juan çok defa bekâr kalır. Bu halini zevkine göre bir kadın bulamadığına hamleder, yahut kendisinin kadınlardan gördüğü rağbetle mütenasip zengin bir kız bekler. Bunlar bahane: tabiattan kuvetli emir almaz da, onun için Don Juan bekâr kalır... Don Juan hiç bir kadını gerçekten sevemez, daldan dala konan bir kuş gibi dolaşır, fakat kendisine bir yuva kuramaz. Bundan dolayı ona "aşk turisti,, derler. Turist çok yer dolaşır, fakat hiç bir yerde durmadığı için hiç bir yerin ruhunu anlıyamaz.

Zavallı kadınlar, ilk hislerine aldanarak kendilerini kaptırdıktan sonra yanıldıklarını çabuk anlarlar. O zaman da aldandıklarını açıkça söylemeği gururlarına yediremediklerinden, yahut kaptırdıkları gönüllerini hâlâ kurtaramadıklarından, Don Juan'a hercai derler. Yalnız, bir tanesini bilirim, kendisini aldatan Don Juan'ın adını kokot koymuştu. Galiba en doğrusu, Don Juan kokot erkek demektir. Onun için bu hal erkeğin de koltuklarını kabarttıracak bir şey sayılamaz.

Buna karşılık Otello hormonları yolunda bir erkektir. Yalnız bir kadın sever, fakat onu tam, kıskançlıkla sever, kıskançlık insanlarda en tabii hislerden biridir, kadında da, erkekte de...

G. A.

İzmir Enternasyonal
Fuarına hazırlanınız
20 Ağustos — 20 Eylül
1939

Türkkuşu'nun çalışmaları

Aldığımız malûmata nazaran Türkuşu plânör ve motörlü tayyare kamplarındaki çalışmalara hararetle devam edilmekte ve bu çalışmalardan alınan parlâk neticeler de şu suretle tesbit olunmaktadır :

Etimesgut motörlü tayyare kampında bugüne kadar 8152 uçuş yapılmış ve liseli amatörlerin ellisi kendi başlarına motörlü tayyare kullanmağa başlamıştır. Elli gençten on ikisi turizm pilot şahadetnamesinden başkaca askerî bröve hazırlık uçuşlarını yaparak kamptan bugün ayrılmışlardır.

İnönü plânörcülük kampında bugüne kadar 21869 uçuş yapılmış ve bu müddet zarfında 207 gence (A) brövesi, 62 gence (B) plânör plotu brövesi verilmiştir. Önümüzdeki günler içinde yüksek yelken uçuşu (C) brövesi uçuşlarına başlanacaktır.

Hararetle çalışmalarına devam eden bu iki kampta yapılmış olan 30021 uçuşta en küçük bir arıza dahi olmadığı memnuniyetle öğrenilmiştir.

(a.a.)

İzmir Tramvay Şirketinin Belediyeye verdiği aidat

Dahiliye Vekâleti Burnova ve Buca belediyeleri tarafından İzmir tramvay şirketi mukavelesi mucibince İzmir belediyesine vermekte olduğu aidatın cihetitahsisi hakkında vaki itirazı tetkik ve karara bağlamıştır. Vekâlet bu aidata yalnız İzmir belediyesinin değil, müstakil birer belediye teşkilâtı vasfını haiz diğer iki belediyenin de hissedar bulunmaları lâzım geldiğini İzmir belediyesine bildirmiştir.

Ankara Borsası

15 Ağustos 1939 Fiyatları

ÇEKLER

	Açılış F.	Kapanış F.
Londra	5.93	5.93
Nevyork	126.6750	126.6750
Paris	3.3550	3.3550
Milano	6.66125	6.66125
Cenevre	28.5950	28.5950
Amsterdam	67.9450	67.9450
Berlin	50.8350	50.8350
Brüksel	21.5175	21.5175
Atina	1.0825	1.0825
Sofya	1.56	1.56
Prag	4.3350	4.3350
Madrid	14.0350	14.0350
Varşova	23.8450	23.8450
Budapeşte	24.4525	24.4525
Bükreş	0.905	0.905
Belgrad	2.8925	2.8925
Yokohama	34.62	34.62
Stokholm	30.57	30.57
Moskova	23.90	23.90

BUGÜN
ULUS Sinemasında
2 FİLM BİRDEN
1 — Bir Balo Hatırası
(Harry Baur - Marie Bell - Pierre Blanchar - Fernandel)
2 — Çetelere karşı
Edward L. Alperson
Seans saatleri:
2.30 - 3.45 - 5.30 - 6.45
Gece saat 9 da
Bir Balo Hatırası ve Yeni Jurnal
Tel: 2193

Belediyenin terazisi varken artık satıcı üç biberi bir kilo getiremez

Pazarlarda hileye karşı mücadele

Satıcının eksik tarttığından şüphelendiniz mi? derhal onu polisin terazisinde tarttırınız

Pazarlara gidenler sık sık tesadüf ederler. Esnafla müşteri arasında pek biribirine benziyen kavgalar olur.

— Eksik tarttın..

— Tartmadım hanım.. İnanmazsan gel de bak..

Zavallı nesine baksın; hadi baktı, kurt satıcının binbir çeşidini bildiği dalavereye nasıl akıl erdirsin? Sonra o pazara, düzenbazlarla çene yarıştırıp münakaşe etmiye değil, öteberi almıya gitmiştir.

Darağacına benziyen zincirli terazilerde olsun, ötekilerinde olsun belediyenin damgası vardır, boy boy dirhemler de kontrolden geçmişlerdir. ama, ne olursa olsun elini bir kere hiyle çamuruna bulaştıran satıcı o damgalı dirhemleri, o damgalı terazinin kefesine yerleştirirken yapacağını yapar, oyununu oynar, gene yamru yumru üç biberi bir kilo getirmenin yolunu bulur .

Memur ve terazisi

Pazar pratik bir çarşıdır. Orada esnafa muafiyetler tanınmış, halka kolaylıklar gösterilmiştir. Seyyarlar, kapzımallar ortada yokturlar. Alıcı ile satıcı karşı karşıyadırlar. Sonra, pazarlar kalabalık olurlar. Oraya gi[illegible] yarım saat içinde evlerinin bir haftalığını toplamıya çalışırlar. Yani eğer kendi hallerine bırakılırsa burada hem aldanmak, hem aldatmak çok kolaydır.

İşte bir müddettenberi, pazar yerlerinde görülen gölgelikli polis noktaları bu endişe ile ihdas olunmuştur. Halkın aldanmaması, esnafın hiyleye sapmaması için kurulmuş olan bu pazar zabıta teşkilâtına bir gün sizin de işiniz düşebilir.

Polisin önündeki terazi kıl kadar şaşmaz doğruluktadır. Satıcıdan şüphelendiniz mi, üzüm gözünüze az mı göründü, o :

— Vallâhi de doğrudur, hanım anne, billâhi de... Gibi büyük yeminlere mi başladı. Sakın münakaşaya girişmeyin, yahut bitişiğindeki terazi - ye bakmayın. Onu polisin önüne kadar dâvet edin :

— Doğru söylüyorsun ama bir kere de şuradaki devlet terazisine baktırayım, deyin.

O, sizi takip etmiye mecburdur. Oradaki polisin de vazifesi doğruluğundan şüphe edilen satıcıları kontrolden ibarettir. Elinizdeki kesekâğıdını polis teraziye vuracak ve tartacaktır. Tam geliyorsa mesele yoktur, siz içinizdeki şüpheden, satıcı da her lokmada aklınızdan geçecek bedduâlardan kurtulmuş olacaksınız. Eğer eksik geliyorsa siz polisle satıcıyı karşı karşıya bırakır, ayrılırsınız. Sizin vazifeniz sona ermiştir.

Bu güzel ve çok yerinde tedbirin tatbikindenberi, pazar yerlerinde "eksik tarttın, tartmadım,, münakaşalarının sonu gelmiştir, diyebiliriz. İlk zamanlarda polisin önündeki terazi müşterisiz kalmazken, gitgide azalmış ve evelce hiyle yoluna sapanlar bu devlet mihenginin hışmına uğramamak için doğru yoldan sapmamanın daha akıllıca bir iş olduğunu bir kere daha öğrenmiştir.

Pazarlar cidden sıkı kontrol istiyen yerlerdir. Gayesi itibariyle halk için çok faydalı alım, satım yerleri olduğunda kimsenin şüphesi yoktur. Ancak kontrol zayıfladığı zaman da gene halk için o nisbette tehlikesi olmak istidadındadırlar.

Ankara belediyesi bu noktayı bir dakika göz önünden uzak tutmamış ve ankaralının zararını mucip olabilecek bütün ihtimallerle mücadelesini zayıflatmamıştır. Bu son tedbir, güzel bir misaldir.

Diğer taraftan, pazarın başlayış ve bitiş saatlerini tesbit etmekte de büyük fayda olduğu görülmüştür.

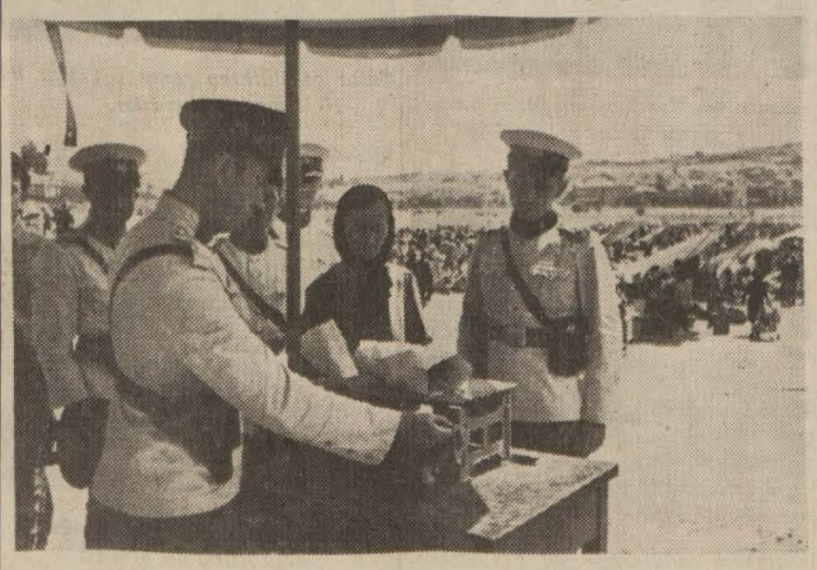

Bir kadın şüphelendiği bir malı belediyenin terazisinde tarttırıyor

Fuara gideceklere yataklı vağonlarda da tenzilât yapılacak

Haber aldığımıza göre, İzmir fuarına gidecek yolcuların bilet ücretlerinden devlet demiryolları idaresince yapılan tenzilâttan başka yataklı vagonlar idaresince de yatak ücretlerinden yüzde 25 tenzilât yapılması temin edilmiştir.

(a.a.)

Elektrik kilovatından alınan yirmi para resim

Ankara elektrik ve havagazı şirketi, imtiyazlı şirket vasfını haiz iken belediye nam ve hesabına abonelerden kilovat saat başına 20 para resim almakta idi. Şirketin devletçe mübayaa edilmesini göz önüne alan Dahiliye Vekâleti, kilovat başına alınmakta olan 20 paralık resmin bundan böyle alınmamasını Ankara belediyesine tebliğ etmiştir.

Barem Kanunu İzahnamesi

Maliye Vekâletinin hazırladığı izahnameyi aynen neşrediyoruz

Maliye Vekâletinin barem kanunu hakkında hazırlamış olduğu izahnamenin aynen neşrine devam ediyoruz. Bu kısımda vazife ve memuriyetten mütevellit suçlar dolayısiyle işten el çektirilen memurun, ücretlilerin girecekleri vazifeler, terfi şekilleri, hususî bir meslek bilgisine ve ihtisasa lüzum gösteren işler hakkında hükümler bulacaksınız.

— 16 —

D — Yeni teadül kanununa bağlı teşkilât kadrolariyle maaşları yükselen memurlardan vaziyetleri (B) fıkrasının şümulü haricinde kalanlara, yeni kanunun 7 inci maddesinin yukarı dereceye terfi için en az dört sene bir derecede bulunmuş ve bu kadar müddet o derece maaşını filen almış olmak şart olduğu ve yüksek mektepten mezun olanlar için bu müddetin üç sene bulunduğu tarzındaki hükümlerine ve teşkilât kanunlariyle bulunduğu memuriyet derecesi yükselen memurların bu vaziyetleri terfi mahiyetinde addedilmemek lâzım geldiği hakkındaki 814 sayılı Büyük Millet Meclisi umumî heyeti kararının 7 inci fıkrasının da yeni kanunun meriyeti tarihinden itibaren hükümden sakit olmuş bulunmasına göre, eski derecelerinde bir terfi müddeti bulunup bu kadar müddet o derece maaşını filen almadıkça kendilerine yükselen dereceler maaşlarının verilmemesi icabeder.

Meselâ: yeni kanun meriyete girmezden evel (90) lira aslî maaş almakta olan bir umum müdürün maaşı yeni kadroda (100) liraya çıkarılmış olsa bu memurun vaziyeti (B) fıkrasının şumülü sahası haricinde kalmakta bulunduğundan bu memura ancak (90) lira maaşta bir terfi müddeti bulunmuş ve filen (90) lira üzerinden bu kadar müddet maaş almış ise yeni kadro ile kabul edilen (100) lira aslî maaş verilebilecek ve eski maaşta bir terfi müddeti bulunmamışsa kendisine bu müddeti dolduruncaya kadar (90) lira üzerinden ve ancak müddeti doldurduktan sonra (100) lira üzerinden maaş verilebilecektir.

2. inci muvakkat madde:

Bu kanunun meriyete girdiği 8 temmuz 1939 tarihinde umumî muvazeneye dahil (D) ve (E) cetvellerile tayin edilen kadrolarda müstahdem bulunanlarla (izahnamenin 19 uncu maddesinde sayılan ve bu kanun hükümelerine tabi bulunmıyanlar hariç) mülhak bütçelerden (Devlet Demiryolları idaresiyle, İnhisarlar idaresi memurları hariç) ve Hususî idarelerle belediyelerden ücret alan memurların aşağıdaki hükümler dairesinde girecekleri ücret dereceleri ve alacakları ücret miktarları tesbit olunacaktır.

A — 8 temmuz 1939 tarihinde ücretle müstahdem olan memurların (ücretleri miktarı ne olursa olsun) girecekleri ücret derecesini ve alacakları ücret miktarını tesbit ederken göz önünde bulundurulması icabeden esaslar şunlardır.

1 — Ücretle çalışan memurların bidayeten maaşlı devlet memuriyetine alınırlarken tahsil derecelerine göre kanunun ve bu izahnamenin 3 üncü maddeleri mucibince girebilecekleri maaş dereceleri ne ise ilk önce bu maaş dereceleri tesbit edilecektir.

2 — Ücretli memurların bu kanuna tabi dairelerle 3659 sayılı kanunun 1 inci maddesine dahil müessese - selerde ve hususî mekteplerin tayin ve murakebesi Maarif vekâletine ait bulunan muallimliklerinde bunlardan başka bankalar, sigorta şirkatleri, emniyet sandığı gibi malî ve fabrikalar gibi sınaî müesseselerde ücret ve maaşla geçen hizmet müddetleri mecmuu (yüksek tahsil görenlerin her iki ve görmiyenlerin her üç senede bir defa terfi edebeilecekleri nazarı itibare alınarak) hesap olunacak, 1 sayılı bent mucibince tesbit edilen maaş derecelerine bu hesap neticesinde elde olunan maaş dereceleri eklenecektir. Kanundaki sınaî müessese tabiriyle 1055 sayılı teşviki sanayi kanunun 1 inci maddesindeki "daimî veya muayyen zamanlarda içinde makine veya aletler ve tezgâhlar ianesiyle her hangi bir madde veya kudretin evsaf veya eşkâli kısmen veya tamamen değiştirilip kıymetlendirilmek suretiyle toplu imalât vücude getirilen ve bu maksada tahsis edilen yerler bu kanuna göre sınaî müessese addolunur, tarifi bu maddenin tatbikinde de esas itti - haz edilecektir.

Ücretli memurların hizmet müddetinin hesabında izahnamenin 19 uncu maddesinde sayılan ve bu kanuna şumulü haricinde kalan hizmetlerde geçen müddetler nazara alınmıyacaktır. (Maaşlı veya ücretli memruriyete intisap ederken yüksek mektep mezunu olmadığı halde bu kanunun meriyeti tarihinden evel yüksek tahsillerini ikmal etmiş bulunanların kanunun meriyeti tarihinde yüksek tahsilli olmaları hesabiyle hizmet müddetleri ilk vazfeye girdikleri tarihten itibaren iki senede bir defa terfi esasına göre hesap edilecektir.

Tahsil vaziyetlerine göre girebilecekleri maaş derecesinden daha aşağı bir derece maaş ile memuriyete intisap etmiş olanların bu derecelerde geçen hizmet müddetlerinin, tahsillerine nazaran alınacakları maaş derecesinden itibaren gaçmiş sayılması; maaşlı veya ücretli vazifeler de geçen hizmet müddetlerinin hesabında bir terfi müddetinden fazla kalan kısmın ücret derecelerinin tesbitinde nazarı itibare alınması ve fakat bu hizmetlerin, memurların girecekleri ücret derecesinde yeniden geçirecekleri terfi müddetinden indirilmesi lâzımdır.)

Maaştan ücrete geçme farkı

3 — Yukarıdaki izahata göre bulunacak maaş derecelerine, kanunun ve bu izahnamenin 12 inci maddesindeki hüküm dairesinde maaştan ücrete geçme farkı olarak bir derece daha zammedilecektir. Bu suretle tesbit edilecek ücret dereceleri, halen ücretle çalışan müstahdemlerin ücret dereceleri olacaktır. Bu hükmü iki misalle de izah edelim;

Meselâ: Kanunun meriyeti tarihinde (150) lira ücret alan ve orta mektep mezunu olup 13 sene dört ay maaşlı veya ücretli hizmeti bulunan bir müstahdemin tâhsil vaziyetine göre bidayeten 14 üncü derece maaşı ile memuriyte girebileceğine ve her üç senede bir derece terfi edebileceğine nazaran, 12 senede dört derece terfi ettiğini kabul ederek maaşını (10) uncu derece addetmek ve bu müstahdeme maaşlı memuriyet derecesinin bir üst derecesine ait maaş tutarı ücret olarak verileceğinden, kendisinin (9) uncu dereceye ait maaşın tutarı olan (120) lira ücretli dereceye konulması icabeder. Hizmet müddetinden artan bir sene dört ayın da (120) lira ücret derecesinde geçmiş sayılması zarurîdir.

Kezalik kanunun mer'iyeti tarihinde (200) lira ücretle çalışan ve 6 sene 8 ay naaşlı veya ücretli hizmeti olup mezkûr tarihte 3 yıllık yüksek bir mektep mezunu bulunan bir müstahdemin, tahsil vaziyetine göre bidayeten (11) inci derece maşile memuriyette girebileceğine ve her iki senede bir defa terfi edebileceğine nazaran 6 senede 3 derece terfi ettiğini kabul ederek maaşını 8 inci dereceye çıkarmak ve bu müstahdeme keza maaşlı memuriyet derecesinin bir üst derecesine ait maaş tutarı ücret olarak verileceğinden, kendisinin 7 inci dereceye ait maaşın tutarı olan (170) lira ücretli dereceye konulması icabeder. Hizmet müddetinden artan 8 ayın da (170) lira ücret derecesinde geçmiş sayılması zarurîdir.

"Her iki misalde gösterilen müstahdemlerin tesbit edilen ücret derecelerile halen aldıkları ücretler arasındaki fark hakkında yapılacak muamele aşağıdaki (8) fırkasında izah edilecektir.,,

Ancak bu esaslara göre ücret derecesi tesbit edilirken alabileceği maaş mıktarının taayyün edeceği de tabiî olan ücretli bir memurun daha evvel maaşlı bir vazifede bulunduğu ve bu vazifede bulunurken aldığı maaşın alması lazımgeleceğini tesbit edilecek maaşdan fazla olduğu anlaşıldığı takdirde (1452) numaralı tevhit ve teadül kanunundan evvel memuriyette bulunanların aldıkları maaşları ve bu maaşların mevcut derecelere tekabül etmemesi halinde buna en yakın üst derece maaşını veya bazı kayıtlar ve şartlar tahtında evvelce bulundukları memuriyet derecesini hakkı müktesep olarak tanıyan muvakkat (9) uncu madde delâletile) alması lâzımgeldiği tesbit olunan maaşın evelce alınan maaş miktarına veya ona en yakın üst derece maaşına çıkarılması ve verilecek ücretin de bu esasa göre tesbiti icap eder.

(Sonu var)

Mahkûm edilen Bulgar casusları

Izmir, (Hususî) — Trakya'da yakalanan ve casuslukla ittiham edilenüçüncü bulgar grupunun muhakemesinin bittiğini bildirmiştim. Gönderdiğim fotoğraf, muhakemeleri en son yapılan iki kişiye aittir. Sağdaki esmer çehreli, beş seneye mahkûm olan bulgar Raşef oğlu Kostantin'dir. Ortadaki Koli ise, beraet etmiştir.

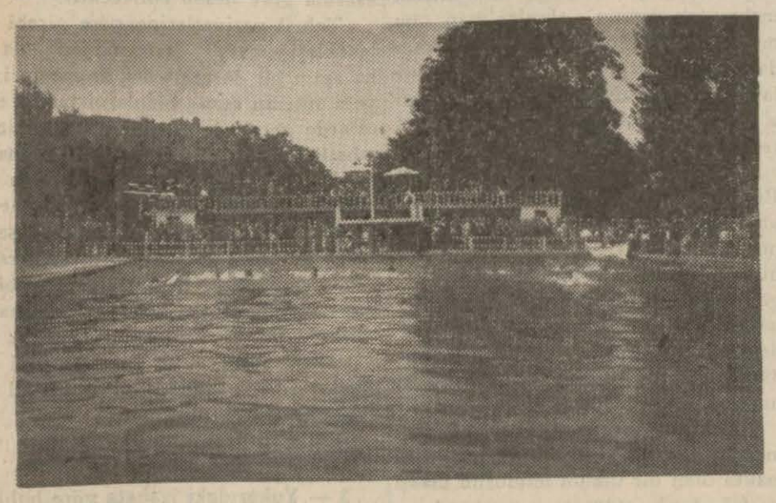

Kastamonu'da heyecanlı bir spor hayatı vardır

Gazi stadı genişletiliyor Türkiyenin en güzel stadlarından biri olacak

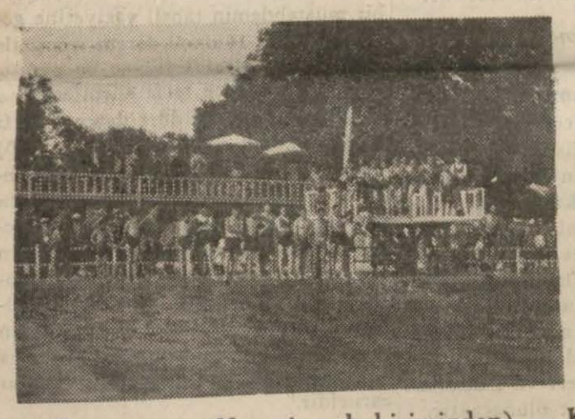

Yukarıda ve yandaki resimlerde geçen hafta Gazi stadının yüzme havuzunda yapılan müsabakalardan iki intıba ve yarışları zevkle takip eden halk görülmektedir.

Kastamonu (Hususî muhabirimizden) — Kastamonulular denizden uzaktır ama bu hasretlerini telâfi edecek güzel ve geniş bir yüzme havuzları vardır. Gazi stadındaki bu havuzda yüzme yarışları yapılmakta ve halk bu yarışları büyük bir alâka ile takip etmektedir.

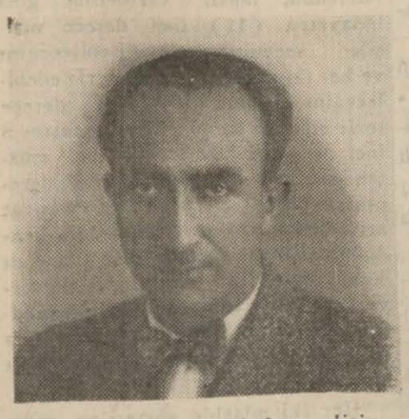

Kastamonu'nun çalışkan valisi B .Avni oğan

Gazi stadında, sporun her sahasında çalışanları, sık sık temas haline getiren başka müsabakalar da yapılır. Geçenlerde bu statta yapılan güreşler çok heyecanlı olmuştur.

Kastamonu'da Gazi stadı tevsi edilmektedir. Tribünlerin inşasına başlanmıştır. Stat, yeni şeklini aldığı zaman Türkiye'nin en güzel statlarından biri haline gelecektir. Burada temiz bir spor hayatı tesis eden ve yükselten valimiz B. Avni Doğan, aynı zamanda bölge başkanımızdır. Kastamonu sporcuları kendisine müteşekkirdirler. — E. Evrensel

K'skanç kadının feci akibeti

İzmir, (Hususî) — Şehrimizde kıskançlık ve kızgınlık yüzünden bir ölüm vakası olmuştur.

İki Çeşmelikte Bayburtlu sokağın da Etem karısı 50 yaşında Nazire devrilmez, kocasını, aynı mahallede 40 yaşlarında dul ve Lâtife namında bir kadından kıskanmakta, ona târiz etmekte, sokakta görünce;

— Kız, kocam görsün diye mi sokaklarda dolaşıyorsun?

diye söylenmektedir. Ara sıra da:

— Kocama nevale mi götürüyorsun?

diye bağırmaktadır. Dün, gene Lûtfiyenin sokağa çıktığını görmüş, peşine takılmış, kadını taşlamıya başlamıştır. Lûtfiye bir eve iltica etmiş, Nazire de evin kapısına gelerek bağırmış, çağırmış, içeriye girmek istemiştir. Muvaffak olamayınca düşüp bayılmış, hastaneye kaldırılırken ölmüştür.

Adliye, bir otopsi yaptırmıya karar vermiştir.

İzmirde bektaşi âyini yapanlar

İzmir, (hususî) — Bektaşilik âyini yaptıkları iddiasiyle yakalanan ve başlarında bektaşi şeyhi Akif Coşkun baba namında biri bulunan yedisi kadın, üçü erkek kafilenin tahkikatı devamdadır. Maznunlar âyin yapmadıklarını söylemişlerdir. Şahitler ise ilâhi sesleri duyduklarını ve maznunları içki içerlerken gördüklerini iddia etmektedirler. Maznunlar arasında on yedi yaşında bir kız da vardır. Mahallinde bir tetkik yapılacaktır.

Samsun'da sellerin tahribatı

Bir kaç gün evel Samsun ve havalisinde yağan yağmurlar büyük seller vücuda getirmiş ve bir çok tahribat yapmıştı. Samsun'dan aldığımız aşağıdaki resimler felâketin muhtelif sahnelerini göstermektedir.

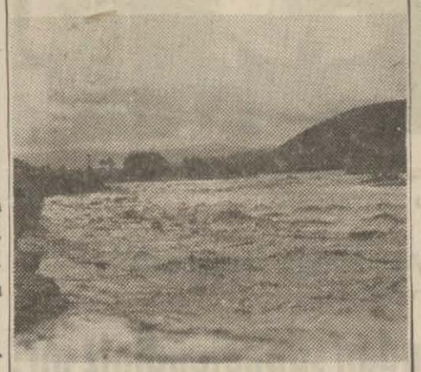

Küçük bir dere deniz halini almıştı.

Ekin yığınları ve ağaçlıklar su içinde kalmışlardı

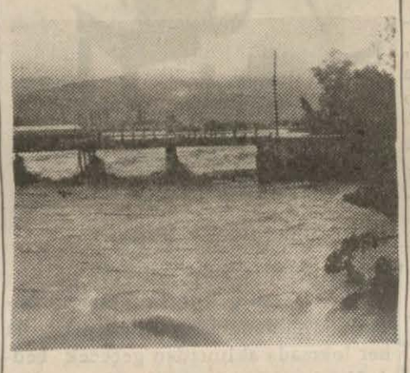

Merd ırmağı köprüsü selin hücumuna uğramıştı

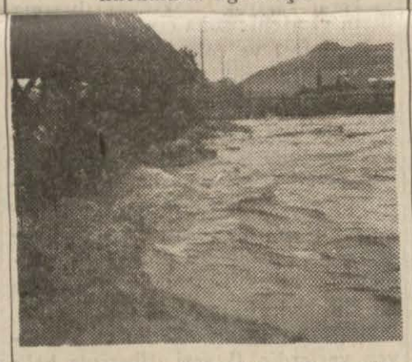

Seller getirdiklerini Merd ırmağı köprüsünün ayaklarına böyle yığmışlardı

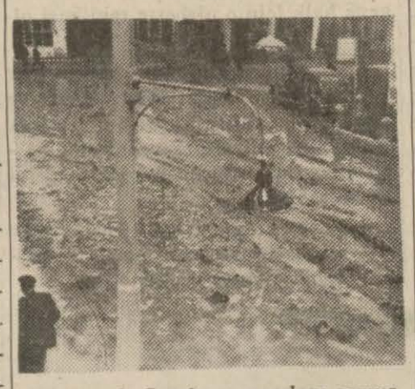

Samsunda Saathane meydanı çamur yığını haline gelmişti

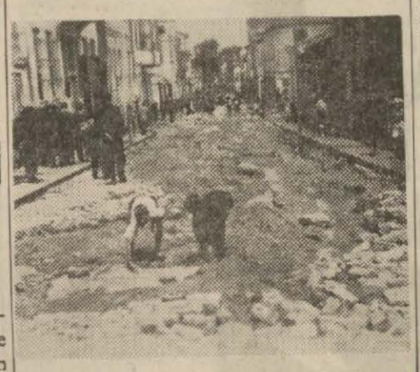

Subaşı caddesinde sel parkeleri sökmüştü

Gene Subaşı'nda bir başka sokak da bu hali almıştı

Düzce - Bolu yolundan bir görünüş

Üç büyük işi halletmiş mesut şehir:

Düzce'de elektrik, mektep ve su meseleleri kalmamıştır

Bir Anadolu kazası nihayet bir kaç saat içinde gezilebilir, sanırız.

Bu belki de öyleydi. Fakat gözümüz kuruluşlara ne kadar alışmış olursa olsun öyle yurt köşeleri var ki bunların üç beş seneye sığdırdıkları eserleri bir sinema perdesindeki hayal kadar bile süratli görsek gene bir kaç gün lâzımdır. Düzce'de ikinci günün sabahında otelimden çıkarken bunu düşünüyordum. İki tarafındaki yem yeşil ağaçlarla bir şerit gibi dümdüz uzanan Akçakoca caddesine doğru biraz geziniyor ve avdette güzel parkın önünden geçiyorum. Burası dün akşam bir büyük şehir hüviyetinin canlı ve hareketli dekoru içinde idi. Şark taassubu ile beraber evden kafes, yüzden peçe kalkınca Türkiye'nin nüfusu insan kalitesi bakımından muhakkak ki bir misli artmıştır. Düzce'nin bu itibarla İstanbul'dan, Ankara'dan, İzmir'den ve hattâ her hangi bir garp şehrinden hiç bir farkı yoktur.

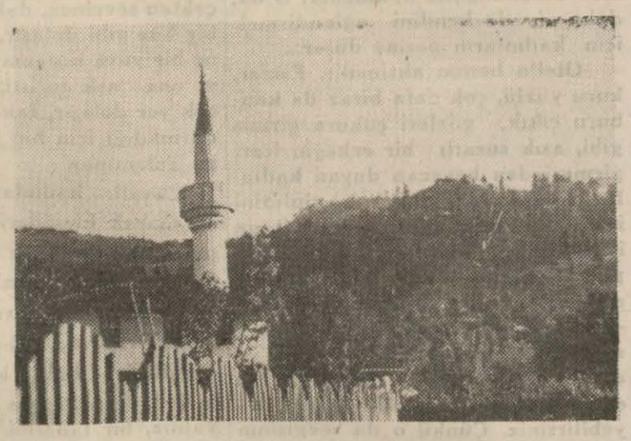

Düzce'nin dağ köylerinden biri

çeşmeler oldu. Temiz su işinin Anadolu'da hâlâ ne büyük bir mesele halinde devam ettiğini biliriz, buradaki etrafı çimentolanmış, düzgün yollar yapılmış ter temiz çeşmeleri görünce içinizden kana kana su içimek arzusu geliyor. Hükümet binasını yeni tamir etmişler ve bahçeyi güzel bir hale sokmuşlar. Burayı görünce hatırıma Dahiliye vekâletinin bir tamimi geldi. Vekâlet bu yazısında bütün memleket için umran ve kalkınma imkânlarının ayni olduğunu, fakat bunları tahakkuk ettirmenin nihayet şahsî bir kıymet ve alâka meselesi bulunduğunu izah ediyordu. Düzce'nin şirin, temiz, muntazam yolları ve resmî binaları bu tazel anlatıyordu. Hükümet binasının bahçesini güzel bir park haline getirdikten sonra buraya ebedî Şef Atatürk'ün bir de büstünü koymuşlar, halk önünden geçerken muhakkak bir an hürmet hissiyle duruyor ve şükranlarını sunuyor.

Düzce'de cümhuriyetin yüzüncü eserine rastlamak fırsatını bulduk. Şosa ve yol, bayındırlık işlerimizin en başında gelen iki mühim mevzudur. Düzce gibi suyu bol bir toprak parçası üzerinde bu şosa ve köprü inşası hayatî bir kıymet alıyor. Sık sık, suların ayırdığı mesafeleri birleştiren çeşitli köprülere rastladım. İşte bu yüzüncü eser Düzce'ye beş kilometre mesafede bulunan Melen suyu üzerinde beş gözlü 135 metre boyunda muazzam bir beton köprüdür. 99 zu Türkiyenin diğer topraklarında münakale kolaylıkları yaratan büyük köprülerimizin yüzüncüsü Düzce'ye nasip olmuş. Temeli atılmış olan ve üzerinde inşanın faaliyetle devam ettiği bu güzel eseri gördükten sonra bu yüzün binler olmasını gönül temenni ediyor. 107 bin liraya mal olacak olan bu köprü önümüzdeki cümhuriyet bayramında bitecektir.

Notlarımı bu güzel, göz ve gönül alıcı yurt köşesinin söylenmeğe ve anlatılmağa değer taraflarını sırasiyle yazmağı arzuladığım zaman biraz güçlük çektim. Çok seyahat etmiş olan bir adam, bütün bu eserlerin 372 türk kazasında da mevcut olduğunu farzetse Türkiye'nin çehresi bir anda değişebilirdi. Meselâ beş ay evel yetmiş beş dekar bir saha üzerinde kurulmuş bir fidanlık var ki içinde on beş bini aşılı olarak yüz bin fidan bulunuyor. Sene sonuna kadar aşağı yukarı hepsi aşılandığı zaman, bunun ne büyük bir servet olduğunu hesaplayınız.. Buranın verimli topraklarında yüz meyva fidanı mahsul verdiği zaman bir orta Anadolu köylüsünün elli dönüm ekininden muhakkak ki daha verimlidir. Üç yüz bin kadar körpe fidan olduğunu öğrenince büsbütün bu güzel esere hayran oldum. Hele iki yüz bin dut ve on bin aşılı meyva fidanının halka dağıtılmak üzere tertibat alındığı haberi bu eserin zevk garnitürü oldu.

Düzce'de eğitmenin bir başka tipine rastladım. Vakıa eğitmen bütün sahalarda köy inkılâbını yapacak olan tiptir. Fakat bu mıntaka bir ziraat mıntakası olduğu için, vilâyet Düzce'de ziraat çırak kursları açmaktadır. Bu kursa Bolu'nun her kazasından ikişer kişi geziraatci olacaklardır. Aşağı yukarı bütün kazalar için, hattâ bütün köyler için en mühim bir iş olan bu mesele üzerinde biraz izahat aldım. Buraya gelecek köylü genç, makine kullanmak, topraktan türlü şekillerde faydalanmak ve fennî ziraat yapmak gibi istihsal hayatını yükseltecek bilgilere sahip olacaktır. Ziraat sanatları, hayvancılık ve kısacası hayalimizde yaşıyan toprak hayatının bir mürebbisi olarak köye dönecek olan bu vatandaşın şahsında Kemalist köylüyü selâmlıyabiliriz.

Düzce'de 1926 danberi elektrik var. Orman ve ağaç bolluğu dolayısiyle odunla işliyen bir dinamo koymuşlar. Fakat belki bu sebepten kilovat 30 kuruş. Lüks eşya fiyatına elektrik yakmaktan şehirlileri kurtarmak istiyen eski Düzce belediyesi zamanında Belediyeler bankasından 40 bin liralık bir istikraza teşebbüs edilmiş ve yeni belediye bu parayı almıştır. Bu para ile kaza merkezine 20 kilometre mesafede bulunan bir şellâleden istifade ederek ucuz elektrik istihsal edecekler. Düzceliler on üç senedenberi elektriğe sahip olduklarından dolayı haklı bir üstünlük hissi duyuyorlar. Çünkü vilâyet merkezi Bolu, kendilerinden sonra elektriğe kavuşmuştur. Ve hiç kimse elektriğin bahalılığından şikâyetci değildir. Belediye yeni tesisatın plânlarını hazırlatmış ve tesisatın yapılması işini münakasaya çıkarmıştır. Düzceliler elektrik gibi bazı yerlerin lüks saydığı medenî ihtiyaçlar söylenince gururla diyorlar ki:

"— Biz bütün bu çevre içinde ilk olarak şehrinde sinema açmış bir kazayız!"

Ve cidden Düzce'nin az vilâyetlerimizde eşi bulunan bir sinema binası, makinesi ve tesisatı var. Garabete bakınız ki bu sinemanın müteaddit makineleri Adapazarı, Gerede ve vilâyet merkezi Bolu'ya muayyen zamanlarda gidiyorlarmış. Düzcelinin gözü dünya hâdiselerini seyretmeğe alışınca yeni mânâsiyle bir iş ve hayat adamı oluvermiş. Beyaz perdenin bir kültür mektebi olduğunu şu Düzce misali bize ne güzel anlatıyor. — İ. P.

Sular çekildikten sonra sokaklar bu manzaradaydılar.

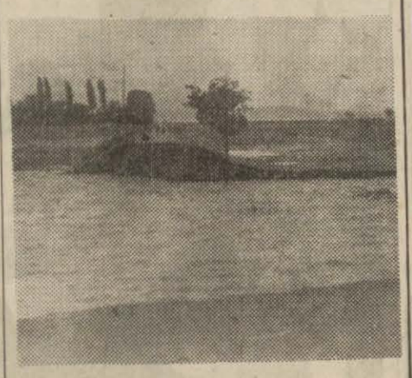

Bafra yolunda Kürdün ırmağının köprüsünü sel atmıştı

Köylüler Bafra yolunda karşı tarafa geçmek için suların çekilmesini bekliyorlardı

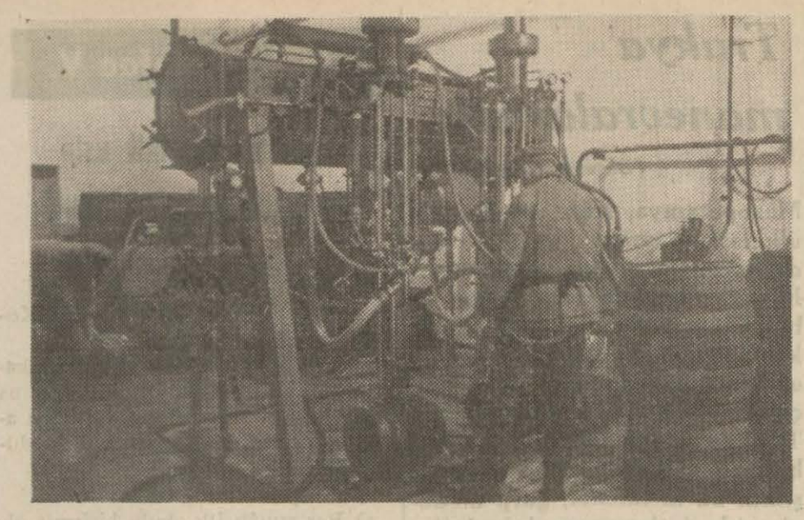

Fıçılar böyle doldurulur

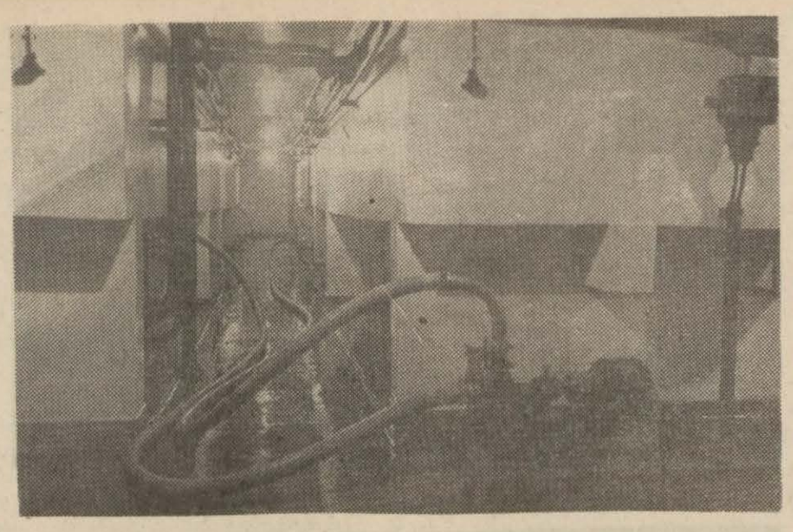

Kaynar bira bu kazanlarda soğutulur

BUGÜN BİRANIN ŞİSESİ 16 KURUŞ!

Bira satışının bugünden itibaren artacağı şüphesiz

SİZ HİÇ

Bira fabrikasını gezdiniz mi? gelin sizinle onu dolaşalım

Halka müjde:

Bira, bu sabahtan itibaren taşdelen suyundan daha ucuzdur. Türkiye'nin her tarafında, bir şişe biranın fiyatı 30 kuruştan 16 kuruşa indirilmiştir.

Bira bizde, nedense, emsalinden daha az hürmet gören bir içkidir. Bunun sebebini siz nerede isterseniz orada arayın: ister bahalılığından deyin, ister, ötekilerin daha baskın oluşundan... Eğer "ehlikeyf", masanın başına "olmak" için oturur, garsona vereceği içki siparişini "tutsun,, düşüncesiyle yaparsa bira elbette ki bir kenarda âciz ve zayıf kalacaktır. Fakat bizim "içki"den kasdımız bu değildir.

Şöyle düşünün:

Ortalığın yanıp tutuştuğu şu yaz günlerinde koyu gölgeli bir ağaç altında, serin bir havuz kenarındasınız. Rüzgâr bir yandan püfür, püfür esiyor, saçlarınızı dağıtıyor. Hava berrak ve lâtiftir. Hayalinizi yormayayım, hafızanızı tahrik edeyim: farzedin ki bira parkında, havuzun kenarında oturuyorsunuz. Kolayca tahmin edebilirim ki bir şişe su, burada sizi tatmin etmiyecek, ağzınızda serin, hattâ soğuk bir tat bıraksa bile içinizi yakıp tutuşturan temmuz güneşini bastıramıyacaktır. Arkasından gene su içmek ihtiyacı duyacak, ötekinden daha soğuk bir şişe daha açtıracaksınız. Damağınız gene donacak, bir an için gene ferahlık duyacak ve "oh!" diyeceksiniz. Fakat... bilmem anlatabiliyor muyum: gene doymıyacaksınız.

Suyu, haşa, kötülemek istemiyorum. O bizim ebedî gıdamızdır. Fakat, bu biraz da bön gıdayı darıltmayayım derken bir duble biranın harikulâde meziyetlerini de inkâr edemem doğrusu... Nitekim ezelî ve ebedî dostumuz ekmeğin nimetliğini, haşa sümmehaşa, inkâr aklımızdan geçmez; fakat iyi pişmiş, kar gibi kızarmış pamuk gibi yumuşak bir su böreğinin iştah veren manzarasındaki letafeti nasıl unutabiliriz?

Oyle yerde bir duble bira hiç kimse için muzir değildir. İkincisine, üçüncüsüne karışmam. Hele sizin gözünüz fıçıda ise buna hiç kimse karışmaz. İçindekinin soğukluğundan, boram boram terlemiş bir duble düşünün; berrak renkli bira, vereceği iştahın kendisini de farkındaymış gibi köpükler saçmakta, insana zevk, neşe, sıhat vâdeden o manzarasiyle gözünüzü doyurmakta, daha görünüşüyle içinize bir ferahlık yaymakta - dır.

"Hiç kimseyi içkiye alıştırmak iddiasında değiliz." Bu cümle gümrük ve inhisarlar vekilimizin sözüdür. Bu fikre bütün samimiyetimizle iştirâk ettiğimizi söylemeye lüzum var mı bilmem? Ancak, içkiyi, şusu veya busu için, günlük itiyatları arasına sokmuş vatandaşların nazarıdikkatini bira üzerine çekmek niyetindeyiz. Tam bir hüsnüniyetle bunu yaparken de önce milletin sağlığına, sonra devletin kesesine faydalı olacak bir kanaati müdafaa ettiğimizi de biliyoruz.

Biraya karşı daha sıcak, daha mültefit olalım. Onun, damarlarımıza yayılan lâtif soğukluğunun içinde de bizim sıhatimize karşı ayni sıcaklığı bulabiliriz.

Hem biz bunu biraz da millî bir vâzife ve zevk telâkki edelim: biranın arpadan yapıldığını, arpanın da bizim köylünün belli başlı istihsal maddelerinden biri olduğunu bilmiyenimiz olmasa gerektir. Bizim keyif için sapına sarıldığımız bir duble, köylünün bir avuç alınterini ifade eder. Onu dudaklarımıza götürürken biz, bizim o saatte oturduğumuz serin gölgelikten çok uzaklarda ve güneşin altında didinen çiftçinin kırışıklı alnını öptüğümüzü düşünelim.

Sonra bu meta arpalıktan biralığa bizim memleketimizde, bizim fabrikamızda, bizim işçilerimiz tarafından istihale ettirilmiştir.

Siz Ankara bira fabrikasını hiç dolaştınız mı? Bir avuç arpanın bir şişe bira haline nasıl geçtiğini gördünüz mü? Görenler görmiyenlerden daha çok olsa gerektir. Nitekim bir kaç gün eveline kadar ben de bunu yalnız merak edenler içindeydim. İsterseniz, bu güzel ve modern müesseseyi birlikte dolaşalım:

Fabrika Ankara'da Orman çiftliğindedir. Çıkardığı kasa kasa biraları bir yanından tanklarla vagonlara yükler, Türkiye'ye dağıtır, öte yandan bira parkına verir, Ankara halkına sunar.

Ankara inhisar baş müdürü B. Mehmet Ali'nin nazik müsaadesiyle, bir ustabaşı bizi fabrikada dolaştırmaktadır. Ben kendisiyle peşin pazarlığa girişmek istedim:

— Şimdi, dedim, arpa size geliyor. Biz o arpanın geldiği yerden başlıyalım dolaşmaya... ve bir şişe bira halinde çıktığı yerde bitirelim, bu mümkün mü?

Ustabaşı, bu dediğimi yerine getirmenin imkânsızlığını önce esefli bir baş sallamasiyle anlattı sonra:

— Maalesef, dedi, çünkü silo kısmı daha evel çalıştırılmış, arpayı malt haline getirmiş, maltı fermontasyon kazanlarına sevketmiştir.

Biz taze pişmiş biranın üstüvanelerin üzerinden akıtılarak soğutulduğu bir yerden başladık. Fakat soğutulduğu deyince aklınıza hemen buzlu bira gelmemelidir. Burada bira ancak 5 dereceye kadar iner. Çünkü daha evel kaynardı. Bundan sonra ustabı bizi uzun ve bir çok havuzlu bir salona götürdü. Havuzlar köpük doluydu:

— Ne bunlar diye sorduk.

— Burada, dedi, bira tahmir edilir. Buraya maya bodrumu diyoruz biz.

Dışarıda hararet hiç değilse sıfırın üstünde 30 vardı. Burada bizi soğuk bir kış havası karşıladı. Yaz ortasında kış havası yaşıyorduk.

Burada mayalanan bira, hususî bir tertibatla aşağıdaki fermantasyon dairesine inmektedir. Bu dairede koca koca tanklar vardır. Şu fırtınalı, harp haberlerinin biribirini tepelediği zamanlarda "tank" hatırınıza kanlı harp meydanları getirmesin. Bu, biracıların hususî surette yapılmış büyük kazanlara verdikleri isimdir. Bira bu tanklarda iki ay kadar dinlenirmiş. Sonra dinlendirmek için olacak...

Bu sırada tadı nasıldır, diye sorduk, ustabaşı, o dakikada tanktan bir yudum bira almış da tadıyormuş gibi dudaklarını şaplattı sonra hissettiği tadı bize anlattı:

— Biraz tatlıdır, içinde şeker fazladır, dedi, içilmez. Zaten henüz alkol de yoktur içinde... Ancak fermantasyon bittikten sonra bildiğimiz bira, yani hafif alkollu içki halini alır.

Bundan sonra uğradığımız yerin adı filtrasyon dairesidir. Buradaki hususî cihazlar, birayı çok hassas bir süzgeçten geçirir, içinde en küçük bir yabancı madde bırakmazlar. Tasavvur edin: bir mayi yarım santim kalınlığında, sünger kâğıdı kıvamında ve çok şiddetli bir tazyik altında 200 adet süzgeçten geçerse içinde bir şey kalır mı? Kendisinin kaldığına bile şükretmek lâzım..

Birayı çıkardık, tahammur ettirdik, dinlendirdik, süzdük; şimdi de şişe tarafına gönderdik. Bizim tanıdığımız bira haline asıl burada geçecektir. Fakat bu daire harikulâde enteresan bir yer...

Tasavvur buyurun ki burada bir makine, insanın aklına hayret veren marifetler, hünerler sahibidir. Anbardan kasa kasa önüne getirilen şişeleri önce bir güzel yıkar, sonra kükürdlü bir gazla sterilize eder, içinde ve dışında en küçük bir pislik bırakmaz, sonra içine bira doldurur, daha sonra şişeyi tıpalar, etiketini yapıştırır ve bir işçinin önüne sürer. İşçiye bu şişeyi alıp önündeki kasaya yerleştirmek kalmıştır. Fakat bu kadar marifetli bir makinenin pek ufak tefek şeylerden olmadığını da tasavvur buyurabilirsiniz.

Unutmıyayım makineni bazı yerlerinde kontrol cihazları da vardır: şişe kendi kendisine bu cihazın içinde dolaşıp dururken bir iki yerde kontroldan geçer. Acaba iyice temizlenmiş mi? Üzerinde en küçük bir leke görünen şişe, otomatikman cihazı yeni baştan dolaşmağa başlar. Anlatamam ki, çok mükemmel bir şey... Çok akıllı bir makine...

Ve bu ferasetine hayran kaldığımız cihaz bir saat içinde tam 6.000 bira şişesi doldurur ve sevkeder. Günde 30 - 35 bin şişe...

Bira ucuzlayınca istihlâkin artacağı muhakkaktır. Ancak bu hususta muhtelif tahminler var. Az mı artacak çok mu? Az artacağını düşünenler diyorlar ki, halk yerleşmiş itiyatlarını birdenbire söküp atamaz, biraya derhal başlamaz. Bu olsa olsa zamanla olur.

Aksi kanaatte olanların iddiaları ve delilleri daha kuvetlidir. Onlar da diyor ki: fabrika ziraat işletmeleri kurumunda iken Türkiye'nin her tarafına dağıtılamıyordu. Çünkü kurumun teşkilâtı müsait değildi. Meselâ her kazada, hattâ her vilâyette bira bulamazdınız. Halbuki inhisarlar idaresinin bütün Türkiye'ye dağılmış çok geniş bir bayi teşkilâtı vardır. Fabrika, inhisarlara geçince bu bayilere bira gönderilmiş, dolayısiyle bira her aranıldığı yerde bulunur bir meta haline getirilmiş. Halk eskiden bilmezdi ki, bulamazdı ki içsin... Halbuki şimdi istediği yerde bulabilir. Üstelik bir de fiyatı aşağı yukarı yarı yarıya indirilmiş, fevkalâde ucuzlatılmıştır. Binaenaleyh istihlâk çok artacaktır.

Hangi iddianın daha kuvetli olduğunu zaman gösterecektir. Ama biz, can ve gönülden biranın bir halk içkisi haline gelmesini temenni ederiz, sağlık için ve köylü için..

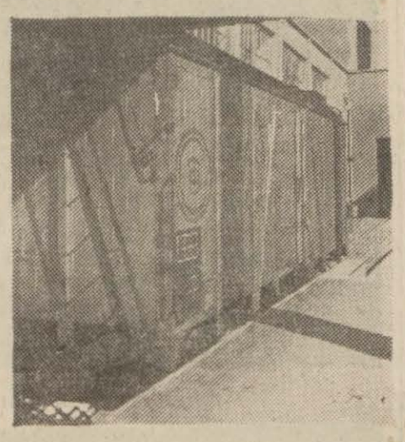

Fıçılar veya kasalar bu hususî vagonlarla sevkedilir

Yalnız fabrikanın değil, Ankara'nın buz ihtiyacı da burada temin edilir

Bu daireye gelen bira, gördüğünüz tanklarda 2 ay dinlendirilmedikçe içilmez

Fabrikadan bira vagonuna bira aktarılıyor

Talebenin askerlik hizmetleri

Mektep mezunları askerlik hizmetlerini nasıl yapacak?

Yedek subay, ve askerî memurlar kanununun üçüncü maddesini değiştiren kanunla 938 - 939 ders yılından itibaren askerî ehliyetnameler kaldırılmıştı. Maarif Vekâleti bu vaziyet hakkında bundan böyle ne gibi muamele yapılacağını teşkilâtına bildirmiştir.

Yedek subay ve askerî memurlar kanununa göre mekteplerden mezun olanların askerlik muameleleri doğrudan doğruya ellerindeki diplomalarına göre takip edilecek ve bundan böyle hiç kimseye askerî ehliyetname verilmiyecektir. Yalnız sıhî mazeretleri dolayısiyle herhangi bir veya birkaç ders yılı kampına girmemiş olanlara, diploma yerine birer vesika verilecek ve bunlar noksan kamplarını şu şekilde tamamlıyacaklar ve bundan sonra mektep- müdürlüklerine yapılacak işar üzerine diplomalarını alabileceklerdir :

Lise ve muadili mektepleri bitiren ler o yılı üniversite ve yüksek mekteplere girdikleri takdirde noksan kamplarını, sıhî mazeretleri zail olduğu zaman, talim taburlarında tamamlıyacaklardır. Üniversite veya yüksek mekteplere girmiyenler de, sağlık engelleri geçtikten sonra, mezun oldukları veya bulundukları mıntakalardaki lise müdürlüklerine müracaat ederek o, lisenin ilk çıkacağı kampta tamamlıyacaklardır. Arzu edenler, okulların kamp zamanını bekliyerek ya talim taburlarında ve yahut garnizon komutanlıklarının münasip göreceği kıtalarda ikmal edeceklerdir.

Üniversite veya yüksek mektebi bitirenler, noksan kamplarını sıhî mazeretleri zail olduğu zaman, hâlen merî olan D. 60 talimatname hükümlerine göre tamamlıyacaklardır. Bu müddetler içinde askere çağrılacak olanların kamp için müracaatları kabul edilmiyecektir. Lise ve muadili mekteplerden mezun olanlardan üniversite veya yüksek mekteplere girmek istemiyenler diploma yerine muvakkaten verilecek vesikalardan istifade edebileceklerdir.

1935 senesinden evel hak kazanmış ve fakat herhangi bir sebeple ehliyetnamesini almamış olan talebelere askerî ehliyetname verilecektir. Dışardan lise ve orta mektep bitirme imtihanına girenlere, askerlik dersinden nazarî ve amelî olarak ders ve talim gördüklerine dair ibraz edecekleri vesikalar üzerine diploma verilecektir.

SPOR

Romanya'da yapılan bisiklet müsabakaları

Bükreş'te yapılacak olan birinci bisiklet Balkanyat müsabakalarına ve kongresine iştirâk edildiğini evelce yazmıştık. Ekipimiz bugünlerde İstanbul'dan vapurla Romanyaya hareket edecektir.

Bükreş bisiklet federasyonundan gelen programa göre yapılacak merasim ve müsabaka programı şudur:

7 ve 8 eylül perşembe ve cuma:

Balkanyada iştirâk edecek olan Balkan milletleri kafileleri bu iki gün zarfında Bükreş'e gelmiş bulunacaklardır.

9 cumartesi:

Saray, meçhul asker ziyaret edilecek ve Kopşa'da bir öğle ziyafeti verilecektir.

Öğleden sonra kongre resmen açılacaktır.

10 pazar

Öğleden evel ve sonra Vites şampiyonluğu müsabakaları yapılacaktır. (açıkta ve Velodrom'da).

11 pazartesi

Kongrenin ikinci günü müzakerelerine devam olunacaktır. Aza ve spor cular şerefine Svakov'da bir ziyafet verilecektir. Aynı gün göl turu ve Bükreş etrafında gezinti vardır.

12 salı:

Mukavemet ve yarım mukavemet bisiklet şampiyonası yapılacak ve ziyafetler verilecektir.

13 çarşamba:

Bugün nazır Titeanu'nun misafiri sıfatiyle bisikletçiler Prakova, Suavo ve petrol mıntakalarında otomobil gezintisi yapılacaktır.

14 perşembe:

Dokuz Etaplı 1600 kilometrelik Romanya turuna başlanılacaktır. Bu tur 24 pazar gününe kadar devam edecektir. Bu müsabakaya iştirâk ihtiyarî sayılmıştır.

Müsabakaların ehemiyeti dolayısiyle Romanya federasyonu bizzat reislerin kongrede memleketimizi temsil etmesini rica etmektedir.

Bir futbol antrenörü istifa etti

Beden Terbiyesi Genel Direktörlüğü futbol federasyonu tarafından İzmir'de çalıştırılmakta olan futbol antrenörü Hores Bursa'ya nakledilmişti. Hores Bursa'da çalışamıyacağını bildirerek istifa etmiş ve memleketine dönmüştür.

Yeni futbol hakemlerimiz

Futbol yüksek hakem komitesi memleketimizde hakem derdini hallet mek için esaslı tedbirler almaktadır. Bu arada hakemlerin nazarî bilgilerini arttırmak maksadiyle muhtelif bölgelerde hakem kursları açmıştır. Bu kurslara bir çok eski ve yeni futbolcular devam ederek bilgilerini arttırmışlardır.

Yüksek hakem komitesi kurslar nihayet bulduktan sonra bu kere de kursa devam edenler arasında nazarî ve tahriri hakemlik imtihanları açmıştır.

Bir çok bölgeler arasında Ankarada da açılan bu imtihana 24 futbolcu müracaat etmiştir. İmtihan evrakları tetkik edilen bu gençlerin ekserisinin nazarî bilgilerinin yerinde olduğu anlaşılmıştır. Memleketimizde ilmî ve metodik bir futbol bilgisinin teessüs etmekte olduğuna işaret olan bu vaziyet dikkate şayandır. Fakat yüksek hakem komitesi bunu da kâfi görmemektedir. Bu sebeple nazarî ve tahrirî yapılan imtihanları kazanan hakem namzetleri bir kere de şifahî imtihana tâbi tutulacaklardır.

Şifahî imtihanlarda hakem namzetlerine otuza yakın sual sorulacaktır. Suallere anî bir surette cevap verilmesi şart tutulmuştur.

Bu imtihanları kazanan hakem namzetleri yüksek hakem komitesinin mürakabe ve nezareti altında ikinci sınıf maçlarda hakemlik yapmak suretiyle, sahaya ve maça intibak bakımından, süzgeçten geçirilecektir. Muvaffakiyeti görülenler istikbalin hakem kadrosunu teşkil edeceklerdir.

Dün akşam yüksek hakem komitesi Ankaradaki tahriri imtihanlara girenlerin evrakları üzerinde meşgul olmuştur. Bu tetkiklerin neticesi bir kaç gün içinde belli olacaktır.

Hakem namzetlerini dâvet

Futbol yüksek hakem komitesinden:

Evelce Ankara'da tahrirî hakemlik imtihanına girmiş olan hakem namzetlerinin 19 ağustos cumartesi günü saat 15 de, Yenişehir Necati bey caddesinde Türk Maarif Cemiyeti ilk okulu binasında (tahrirî imtihanların icra edildiği mahal) şifahî imtihanları yapılmak üzere hazır bulunmaları rica olunur.

İçtimaa dâvet

Ankara Galatasaray Spor Kulübü Reisliğinden:

31. 8. 939 perşembe saat 18,30 da kulüp âzalarının lokalde bulunmaları rica olunur.

Dünya turizm ittifakı kongresi

Önümüzdeki eylül ayı içinde beynelmilel turizm ittifakının senelik kongresi Polonya'da Varşova ve Krakovi şehirlerinde toplanacaktır.

2 Eylülden 10 eylüle kadar devam edecek olan kongrede bisiklet turizmi sekreterinin hazırlanan işler hakkındaki raporu okunacaktır.

Beynelmilel turizm ittifakı bu kongreye memleketimiz adına iştirâk edilmesini ve alâkalı müessesenin fikirlerini bildirmesini rica etmektedir.

Bu vesile ile beynelmilel federasyon 1940 da kongrenin Paris'te toplanmasından istifade ederek bütün memleketlerden Paris'e doğru büyük bir dünya bisiklet turunun tertip edileceğini haber vermektedir.

Çinlilerin mukabil taarruzu devam ediyor

İngiliz - Japon görüşmelerinin bugün başlaması muhtemel

Hong-Kong, 15 a.a. — Çekiai Ajansı bildiriyor: 1 Ağustosta başladıkları mukabil taarruza muvaffakiyetle devam eden Çin kıtaları mahallî müdafaa teşekküllerinin yardımı ile Wangmoon civarında kâin Chungshan mıntakası sahillerinde geçende karaya çıkan japonlar geri püskürtmüşlerdir.

Japonlar, çinlilerin tazyiki altında gemilerine iltica etmek mecburiyetinde kalmışlardır.

Bu gemiler, ingilizlerin kiraladıkları arazinin garbinde Pacan istikametinde uzaklaşmışlardır.

Bir protesto ve bir tarziye

Tiençin, 15 a.a. — 59 yaşında amerikalı bayan Richards Amerika konsoloshanesine müracaat ederek fransız imtiyazlı mıntakasına elinde iki sepet sebze ile giderken japon nöbetçileri tarafından araştırıldığını ve halbuki üzerinde hüviyet kâğıdının da bulunduğunu haber vermiştir.

Bu şikâyet üzerinde Amerika konsolosu japon konsoloshanesi nezdinde protestoda bulunmuş ve japon konsolosu resmen tarziye vermiştir.

İngiliz - Japon görüşmeleri tekrar başlıyor

Tokyo, 15 a.a. — Hariciye nazırı Arita, kabinenin bu sabahki toplantısında ingiliz - japon müzakerelerine yakında tekrar başlanacağı ümidini izhar etmiş ve dün ingiliz büyük elçisi Craigie ile Kato arasında yapılan konuşmalardan memnuniyet göstermiştir.

Domei ajansı da, japon - ingiliz müzakerelerinin yakında ve belki de 16 ağustosta tekrar başlıyabileceğini haber vermektedir.

Anlaşma ihtimali şüpheli mi?

Londra, 15 a.a. — Deyli Telegraf gazetesi, Tokyo müzakerelerinin muvaffakiyet ihtimalleri hususunda bedbin gözükmektedir.

Bu gazete, ingiliz büyük elçisinin Londradan talimat aldıktan sonra ekonomik meseleleri de görüşeceğini japon hükümetine bildirdiğine dair Tokyodan verilen haberleri ihtiyatla karşılamak lâzım geldiğini yazıyor.

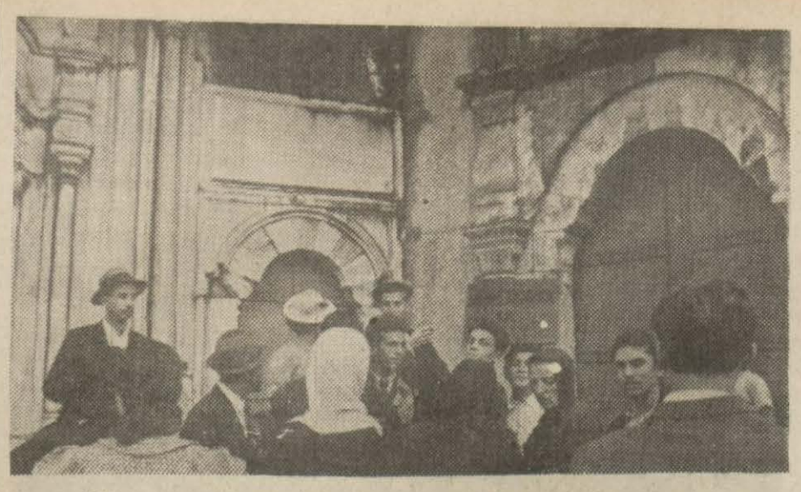

Bir umumî sığınağın önünde toplanan mahalle halkı

Ailenin küçük kızına uygun bir maske

Bir mahalle tulumbası vazife görmek için hâdise mahalline gidiyor

Harekât bugün başlıyor

(Başı 1 inci sayfada))

gün muntazaman toplanarak çalışmalarına devam etmektedir. Bu arada Dahiliye Vekilimiz B. Faik Öztrak'ın da iştirâkiyle Vekâlet seferberlik müdürü B. Hüsamettin, vali muavini B. Muzaffer, vilâyet seferberlik ve itfaiye müdürleriyle diğer alâkalılar olduğu halde kazalara gidilerek pasif korunma için alınan tedbirler teftiş edilmiştir. Öğrenildiğine göre İstanbul'a yapılacak olan hava tarruzu şöyle olacaktır:

Hücum eden tayyarelerin gelişi, haber alma vasıtalariyle yarım saat evel öğrenilecek ve bunu müteakip alârm işareti verilecektir. Alârmın ilânı için Bayazıt kulesindeki canavar düdüğü tahsis olunmuştur. Şehrin diğer mıntakalarına konan düdük memurları da bu düdüğü duyar duymaz derhal bulundukları mıntaka sâkinlerini haberdar edeceklerdir.

Bunun üzerine halk ya evlerinde ki sığnaklara, yahut da belediye tarafından her mıntakada gösterilen umumî sığnaklara iltica edeceklerdir. O sırada vapurlardan toplu halde çıkacak olan halk için de Mısır çarşısiyle Karaköydeki yeraltı camii sığnak olarak tayin olunmuştur. Vapur yolcuları derhal bu iki sığnağa iltica etmiş olacaklardır. Bu tedbirlere riayet etmiyenler şiddetli şekilde cezalandırılacaklardır. Bu husustaki hazırlıklara devam olunmaktadır.

Avrupa vaziyeti karşısında Japonya

(Başı 1. ci sayfada)

kındaki plân yalnız Sovyetler Birliğine karşı bir ittifak akdini tazammun eylemektedir.

Diğer devletlere gelince bulunan formül şudur :

Japonya esas itibariyle mihver devletlerine yardımı vadetmekle beraber bunun şümulü, üç memleketin müşterek menfaatini tehdit eden hâdiseler takdirinde, yapılacak müzakerelerde tesbit edilecektir.

Başvekilin talebi üzerine bu plânı hariciye nazırı Arita tanzim eylemiştir. Önümüzdeki cuma günü beşler komitesinin tasvibine arzedilecek plân işte budur.

Beş nazırlar komitesi gene toplanıyor

Tokyo, 15 a.a. — Domei ajansının bildirdiğine göre, Hariciye nazırı, bugun, Başvekile, Avrupa vaziyeti karşısında Japonyanın alması icabeden tedbirler hakkında bir proje tevdi etmiştir. Harbiye nazırının da iştirâk ettiği bu mülâkat esnasında bu proje üzerinde Başvekil, hariciye nazırı ve harbiye nazırı arasında mutabakat hasıl olmuştur.

Sanıldığına göre, Başvekil, beş nazırlar komitesini cuma günü fevkalâde bir toplantıya çağıracaktır. Bu toplantıda hariciye nazırının projesi tetkik olunacak ve projenin tatbiki için alınması lüzumlu diplomatik tedbirler hazırlanacaktır.

Tokyo'dan Londra'ya gelen haberler

Londra, 15 a.a. — Havas bildiriyor: Londra'daki japon mahfilleri, Tokyodan aldıkları son haberlere atfen Japonyanın italyan, alman askerî paktına tam ve katî bir surette iltihakının bahis mevzuu olamıyacağı fikrindedir.

Tokyodan gelen haberlere göre, kabine, yeni Avrupa vaziyeti karşısında Japonyanın alacağı hattı hareket üzerinde ordu ile mutabakat halinde bir formülü kabul etmiştir.

Cuma günkü beşler toplantısında bu formül tasvip olunacaktır.

Londra'daki japon mahfillerinin düşüncelerine göre, Japonyanın muhtemel bir Avrupa buhranı karşısındaki hattı hareketini, Sovyetler Birliğinin hattı hareketi tayin eyliyecektir.

Sovyetler garp devletleriyle birleşirlerse...

Meselâ, eğer Sovyetler Birliği, Danzig işinden doğacak bir harpte garp devletleri ile birlikte hareket ederse, Japonyanın bitaraflığını muhafaza etmesi mümkün olmıyacak ve Sovyetler Birliğine harp ilân eyliyecektir.

Buna mukabil eğer Moskova bitaraf kalırsa, Tokyo için harbe girmiye hiç bir sebep mevcut olmıyacaktır.

Londradaki japon mahfillerine göre, B. Aritanın hükmettiği müfritler ile mütediller arasında bulduğu uzlaşma projesinin esasları işte bunlardır.

Moskova'daki görüşmeler

Londra, 15 a.a. — Deyli Telegraf diyor ki: "Öyle haber aldık ki ingiliz hükümetine dün akşam Moskovadan genel kurmay müzakerelerinin terakkisi hakkında bir rapor gelmiştir. Bu müzakereler müsait bir hava içinde cereyan etmişe benziyor. Fakat intibaımız şudur ki, sovyet heyeti murahhasası anlaşma esasının İngiltere ve Fransa tarafından derpiş edildiğinden daha geniş hatlar üzerinde araştırılmasını teklif eylemiştir.

Söylendiğine göre, Sovyetler Birliği, bir Avrupa harbine müteallik meselelerden başka bir rus - japon harbi takdirinde İngiltere ve Fransanın nasıl bir hattı hareket ittihaz eceklerini de müzakere etmek alzusundadır.„

Bu gazete, Moskovadaki fransız ve ingiliz murahhaslarına yeni talimat gönderileceğini yazıyor.

Macaristan'ın İtalya-Alman askerî paktına girmesi muhtemel

(Başı 1. inci sayfada)

Fakat diğer taraftan Berlin'deki salâhiyetli mahfiller Almanyanın macar tadilci taleplerine tam bir muzahareti mukabilinde iki memleket arasında askerî ve ekonomik bağların kuvetlendirilmesi için Almanya tarafından Macaristana teklifler yapıldığı hakkındaki haberi tekzi peylemektedir.

Macaristan alman - italyan paktına mı giriyor?

Havas muhabirinin iyi haber alan mahfillerinden öğrenildiğine göre Macaristan'ın Almanya - İtalya askerî paktına girmesi pek müstebat değildir .

Son Ribbentrop - Çaki görüşmesinin havası hakkında gayet manalı bir surette şöyle söylenmektedir :

Bu görüşmeden sonra, verilmiş herhangi bir ültimatom ve yahut nota mevcut olmamakla beraber, Macaristan'ın bizden neler bekliyebileceğini, ne kazanacağını ve ne kaybedeceğini öğrenmiş bulunmaktadır. Macaristan'ın her halde yolunu çizmiş olduğundan şüphe etmiyoruz.

Selânik'te yapılan manevralarda bir kaza oldu

Selânik, 15 a.a. — Kavaklı civarında motörlü bir alay manevra yaparken arabalardan biri devrilmiş ve beş asker ölmüştür. Dört asker de yaralanmıştır. Mesuliyetlerin tesbiti için tahkikat açılmıştır.

Vazifeleri başında ölen beş askere büyük cenaze merasimi yapılacaktır.

Tavas belediyesinin istikrazı

Tavas belediyesi Belediyeler Bankasından 20,000 lira istikraz etmiştir. Belediye bu para ile kasabaya içme suyu getirecek, Denizli - Tavas şosesini kasabanın içinden geçirecektir.

Trâkya'nın mühim Nafia işleri

İstanbul - Edirne asfaltı 941 de bitmiş olacak

Nafia Vekilimizin gazetemize beyanatı

(Başı 1. inci sayfada)

ehemiyeti haiz olan İstanbul - Edirne beton asfalt yolunun geçen sene İstanbul'dan Lüleburgaz'a kadar olan kısmının bittiğini ve işletmiye açıldığını biliyorsunuz. Bu yolun geçen kış içinde Lüleburgaz - Kuleli arasındaki kısmında da faaliyete geçilmiş ve inşaat epey ilerlemiştir. Ancak bu kısımdaki toprağın killi ve çok yumuşak olması dolayısiyle ilerde muhtemel herhangi bir bozukluğa meydan vermemek için esaslı tedbir almak zarureti karşısında kaldığımızdan inşaat biraz ağır yürümektedir. Toprak tahlil edilmekte ve inşaat kontrolümüz altında ona göre yürütülmektedir. Bununla beraber en geç 940 senesi eylül veya birinci teşrin aylarında bu kısmın inşaatı sona ermiş bulunacaktır. Geri kalan Kuleli - Edirne arasındaki kısma gelince bundan iki ay evel bu kısım da müteahhitlere ihale edilmiş bulunmaktadır. Yakında inşaata başlanacak ve bu kısımdaki inşaatın bitmesiyle 941 eylülünde İstanbul'dan Edirneye kadar olan turistik yol mükemmel surette tamamlanmış olacaktır.„

Vekil general henüz ikmal edilmemiş olmasına rağmen yolların mükemmel olduğunu ve kendisinin otomobille İstanbul'dan Edirneye dört saatte gelmiş bulunduğunu da ilâve etti.

Nafıa Vekilimiz beyanatına şu suretle devam etmiştir:

Trakya'daki diğer nafıa işleri

"— Bir taraftan betonasfalt yolun inşaatına devam edilirken diğer taraftan da Trakya'da yapılmasını lüzumlu gördüğümüz bazı mühim yolların ve köprülerin inşaatına başlanacaktır. Bu arada Trakya ile Çanakkaleyi biribirine bağlıyacak esaslı yolların da en kısa bir zamanda ıslâhı programımız ve kararlarımız içerisindedir. Bunlardan başka Meriç'in temizlettirilmesi işi de komşu ve dost yunan hükümetiyle aramızda mevcut mukavele mucibince iki tarafın selâhiyettar heyetleri tarafından etüt edilmektedir. Pek yakında sona erecek olan bu etütleri müteakip bu büyük işe de başlanacak ve böylelikle Meriç boyunca iki memleket topraklarında hem ziraate elverişli geniş ölçüde arazi kazanılacak ve hem de Meriç seyrisefere müsait bir hale gelmiş olacaktır.

Şimdilik Trakya'da belli başlı işlerimiz bunlardan ibarettir. Bu arada vilâyet hususî muhasebeleri tarafından da hudutları dahilinde tâmire muhtaç ve yeniden inşası lüzumlu yollar ve köprüler üzerinde faaliyete devam edilmektedir. Binaenaleyh pek yakında boğazların garp mıntakasındaki muvasala ve münakale keyfiyeti tekemmül ve inkişaf ettirilecektir.„

Trakya manevralarında

(Başı 1 inci sayfada)

Mezopotamya, İran ve Kafkas ülkeleri ile temas eden Asya hudutlarımızda komşu ve müttefiklerimizin huzuru o kadar tam olur. En eski tarihlehdenberi, iki kıta arasındaki tecavüz ve istilâ akınları, biribirlerine karşı, Küçük Asya üstünden yol aradılar. Türk sulhu, bu topraklara büsbütün yeni bir vazife vermiştir: şimdi bu memleket, garp medeniyeti hudutlarının şark hudutlarını, Aarabistan ve İç Asya'ya doğru genişletmekte, Balkanlar ve Sâdabat paktları ile, iki kıtanın sulh blokları arasında rabıta hizmeti görmektedir. Tuna'dan Basra körfezine, Adriyatik'ten Hint hudutlarına kadar devam eden bugünkü emniyet nizamının teessüs etmesinde, barışçı ve kuvetli Türkiye'nin oynadığı rolü bilenler, bu hizmetinin ehemiyetini takdir edeceklerdir. Bu hizmet, Türkiye'nin kuvet istikrarı ile inkişaf edebilir. Zaif bir Türkiye nasıl bir harp tehlikesi ise, kuvetli Türkiye bir sulh inancasıdır.

Türkiye'nin kuvetini, türk milletinin cesaret ve kararı, millî politikanın teahhüt ve mesuliyetleriyle mütenasip kılmak on beş senedenberi başlıca kaygımızı teşkil etti. Ordumuzdaki tekâmül seyrinin bu kaygımıza cevap veregeldiğini görmek de her zaman en derin haz ve sevinç vesilemiz olmuştur.

F. R. ATAY

Parlâmentolar arası konferansı toplandı

Oslo, 15 a.a. — Parlâmentolar arası konferansı, bugün Belçika delegesi B. Carton de Wiadtın reisliğinde 35 inci toplantısına başlamıştır. Üniversitenin büyük salonunda yapılan açılış celsesinde kıral, veliahd ve bir çok yüksek zevat razır bulunmuştur.

İngiltere'nin kara ordusu manevra hazırlığı yapıyor

Londra, 15 a.a. — Eylülde kara ordusunun yapacağı büyük manevraların hazırlıkları faaliyetle devam etmektedir. Umumî harptenberi İngilterede bu kadar asker toplandığı görülmemiştir.

Dün sabahtanberi orta İngilterede mühim manevralar olmaktadır. Kıtaatın süratle nakli ve mühim kuvetlerin gizlenerek yürüyebilmeleri meselesi bilhassa bu manevralarda tetkik olunmaktadır.

Bir yolcu tayyaresi yanarak düştü

Kopenhag, 15 a.a. — Hamburgdan Kapenhag'a giden bir ingiliz yolcu tayyaresi Storsrom köprüsü civarında alev içinde denize düşmüştür. Yaralanmış olan pilot kurtarılmıştır. Fakat makinist ile 4 yolcunun âkibeti meçhuldür. Bunların boğulduklarını kuvetle tahmin olunmaktadır.

Süriye fevkalâde komiseri Fransa'da

Marsilya, 15 a.a. — Fransanın şark memleketlerindeki âli komiseri B. Gabriel Puaux, Beyrut'tan buraya gelmiş ve eski Şanghay ve şimdiki Beyrut konsolosu olup mezuniyetini Fransa'sta geçirmekte olan B. Meyrier tarafından istikbal edilmiştir.

B. Puaux, Paris'e gitmektedir. Orada hükümete şark memleketlerinin vaziyeti hakkında malûmat verecektir.

Zonguldak'ta hava müdafaası kursları

Zonguldak, 15 a.a. — Seferberlik şubesinde tertip olunan hava müdafaası kurslarının nazarî ve amelî kısmına başlanılmış ve ilk nazarî kurs bugün halkevi salonunda verilmiştir.

İzmit'te tetkiklerde bulunan mebuslarımız

İzmit, 15 a.a. — Burada bulunmakta olan mebuslarımız bir haftadanberi intihap dairelerinde tetkikler yapmakta ve halkla temaslarda bulunarak dilekleriyle alâkadar olmaktadırlar.

Millî Müdafaa V.

Kırıkkale Gedikli usta hazırlama okulu birinci sınıfına talebe alınıyor

M. M. Vekâleti Satın Alma Komisyonundan :

1 — Yatılı ve parasız olan Kırıkkale Askerî sanat lisesindeki Gedikli usta hazırlama okulu birinci sınıfına aşağıdaki şartlara göre talebe kaydükabulüne başlanmıştır.

2 — Kaydükabul şartları:

a) Beş sınıflı ilk okulu bitirmiş olmak.

b) Vücudunun teşekkülâtı düzgün, ahenkli, sıhatı yerinde olmak.

c) Kendisi ve ailesi kusursuz bir ahlâk ve seciye sahibi olamk.

d) Terki tahsil müddeti iki senenden fazla olmamak.

e) 14 - 17 yaşında olmak ve bu yaşlara ait boy ve ağırlık hadlerine uygun olmak.

f) Evelce gördüğü tahsil derecesini gösterir şahadetname veya tasdiknameyi haiz bulunmak.

g) Geldiği okuldan ders, vukuat, sağlık durumlarından çıkarılmış olmamak.

h) Köy veya nahiyeli olmak ve nüfus hüviyet cüzdanında doğduğu köy veya nahiye yazılı olmak; yahut köy ve nahiyeden farklı olmıyan ve orta okulu bulunmıyan kaza merkezlerinde doğmuş bulunmak ve bunlardan tahsil için kaza ve şehirlere gelmiş olmak.

3 — Bu şartları haiz olanlar askerlik şubelerine müracaat ederek fazla izahat alırlar.

4 — Askerlik şubelerince kaydükabul için müracaat eylül sonuna kadar kabul edilir. (3844) 13807

Demir tel alınacak

M. M. Vekâleti Satın Alma Komisyonundan :

1 — Hepsine tahmin edilen fiyatı 3150 lira olan 150 kilometre demir tel ile 3000 tane fincan açık eksiltmeye konmuştur.

2 — Eksiltmesi 2. 9. 939 cumartesi gün sat 11 dedir.

3 — İlk teminatı 236 lira 25 kuruş olup şartnamesi komisyonda görülür.

4 — Eksiltmeye gireceklerin ilk teminat ve 2490 sayılı kanunun 2. 3. maddelerinde yazılı belgeler ve bu gibi işlerle iştigal ettiklerine dair ticaret odasından alacakları vesikalarla birlikte muayyen gün ve saatte M. M. V. satın alma komisyonunda bulunmaları. (3843) 13806

Gümrük Muhafaza

Levazım Müdürü ve Tabip alınacak

Gümrük Muhafaza Genel Komutanlığından :

Teşkilâtımızın muhtelif mıntakalarında istihdam edilmek üzere maaş faslından 170 lira ücretli üç levazım müdürü ile üç tabip alınacaktır.

İstekli olanların 20. Ağs. 939 gününe kadar dilekçelerine vesaiki resmiyelerini bağlıyarak müracat etmeleri. (3852) 13810

P. T. ve T. Md.

400 adet Telefon alınacak

P. T. T. Umum Müdürlüğünden:

1 — İdare ihtiyacı için 250 adet masa, 100 adet seyyar ve 50 adet divar kiceman 400 adet telefon kapalı zarfla eksiltmeye çıkarılmıştır.

2 — Muhammen bedel (12.000), muvakkat teminat (900) lira olup eksiltmesi, 4. Eylül 939 pazartesi günü saat 16 da Ankara'da P. T. T. umum müdürlük binasındaki satınalma komisyonunda yapılacaktır.

3 — İstekliler, muvakkat teminat makbuz veya banka mektubile kanunî vesaiki muhtevi kapalı zarflarını o gün saat 15 e kadar mezkûr komisyona vereceklerdir.

4 — Şartnameler, Ankarada P. T.T. levazım, İstanbulda Kınacıyan hanında P. T. T. ayniyat şubesi müdürlüklerinden bedelsiz olarak verilecektir. (2939) 12973

(Regaip gecesi)

Diyanet İşleri Reisliğinden :

16 Ağustos 939 tarihine tesadüf eden çarşamba günü Recebi şerifin iptidası olmakla 17 Ağustos 939 perşembe günü akşamı (cuma gecesi) Leylei Regaip olduğu ilân olunur. (3827) 13784

Vilâyetler

Yemek asansörü ve elektrik tesisatı yaptırılacak

Çankırı Vilâyet Daimî Encümeninden :

1 — Açık eksiltmeye konulan iş: Çankırı Memleket hastanesi yemek asansörü ile elektrik tesisatına aittir.

2 — Keşif bedeli (2236) lira (38) kuruştur.

3 — Bu işe ait evrak şunlardır.

A — Keşif cetvelleri

B — Resim

C — Hususî şartname

D — Eksiltme şartnamesi ve mukavelename

4 — İstekliler bu şartname ve evrakı Çankırı nafıa müdürlüğünde görebilirler.

5 — Eksiltme 19. 8. 939 tarihine müsadif cumartesi günü saat on birde vilâyet daimî encümeninde bulunacaklardır.

6 — İsteklilerin bu işe girebilmeleri için 939 senesi ticaret odasından alınmış vesikalariyle bir hafta evel nafıa müdürlüğünden ehliyet vesikası almış olmaları.

7 — Muvakkat teminat miktarı (126) liradır.

8 — İstekliler yukarıda yazılı gün ve saatte vilâyet daimî encümeninde bulunmaları ilân olunur. (13712)

Hükümet konağı yaptırılacak

Erzurum Defterdarlığından :

1 — Hınıs kazasında yeniden yapılmakta olan hükümet konağının ikmali inşaatı kapalı zarf usuliyle ve (21) gün müddetle eksiltmeye konulmuştur.

2 — (35.000) liralık tahsisatı mukabilinde ve vahidi fiyat üzerindendir.

3 — İhale 31 Ağustos 939 tarihine müsadif perşembe günü saat (15) de defterdarlık odasında toplanan komisyon huzuriyle yapılacaktır.

4 — Muvakkat teminatı (2625) liradır.

5 — İstekliler bu işe ait evrakı fenniyeyi Erzurum nafıa müdürlüğünde ve defterdarlıkta görüp okuyabilirler.

6 — İsteklilerin eksiltmeye girebilmeleri için ihale gününden sekiz gün evel vilâyete müracaatla bu işi yapabileceklerine dair ehliyet vesikası alması mecburidir.

7 — İsteklilerin teklif mektuplarını ihalenin yapılacağı perşembe günü saat (14) de kadar komisyon reisliğine makbuz mukabilinde teslim edilecektir. Postada vukubulan gecikmeler kabul edilmez.

5987/3691) 13655

Hükümet konağı yaptırılacak

Erzurum Defterdarlığından :

1 — Karayazı kazasında yeniden yapılmakta olan hükümet konağının ikmali inşaatı kapalı zarf usuliyle ve (21) gün müddetle eksiltmeye konulmuştur.

2 — "35.000" liralık tahsisatı mukabilinde ve vahidi fiyat üzerindendir.

3 — İhale 31 Ağustos 939 tarihine müsadif perşembe günü saat (15) de defterdarlık odasında toplanan komisyon huzuriyle yapılacaktır.

4 — Muvakkat teminatı "2625" liradır.

5 — İstekliler bu işe ait evrakı fenniyeyi Erzurum nafıa müdürlüğünde ve defterdarlıkta görüp okuyabilirler.

6 — İsteklilerin eksiltmeye girebilmeleri için ihale gününden sekiz gün evel vilâyete müracaatla bu işi yapabileceklerine dair ehliyet vesikası alması mecburidir.

7 — İsteklilerin teklif mektuplarını ihalenin yapılacağı perşembe günü saat (14) de kadar komisyon reisliğine makbuz mukabilinde teslim edilecektir. Postada vukubulan gecikmeler kabul edilmez.

(8986/3689) 13653

İçme suyu tesisatı yaptırılacak

Van Belediye Riyasetinden :

1 — 77104 lira 70 kuruş bedeli keşifli ve 9 kilometre mesefaden van kasabasına isale edilecek Zarnabat içme suyuna ait tesisatın inşaatı 2. 8. 939 tarihinden itibaren 21 gün müddetle ve kapalı zarf usuliyle eksiltmeye konmuştur.

2 — Bu işe istekliler 5105 lira 24 kuruş muvakkat teminatlarını havi banka makbuzu veya artırma, eksiltme ve ihalât kanunun 16 ıncı maddesinde yazılı istikraz dahilî ve hazine tahvillerini ve asgarî 20.000 liralık inşaat işlerini yapmış olduğuna dair ihaleden 8 gün evel mahalli nafıa müdürlüğünden vesika ve teklif mektuplarını 23. 8. 939 çarşamba günü saat 14 ten 15 e kadar Van belediye encümenine verecekler, veya gönderecekler dir. Bu saatten sonra gelecek mektuplar kabul edilmiyecektir.

3 — Bu husustaki şeraiti anlamak isteyenler 385 kuruş mukabilinde evrakı keşfiye ve sairesini almak üzere Ankara belediyeler imar fen şefliğine İstanbul ve Van belediyelerine müracaatları ilân olunur. 13667

Hükümet konağı yaptırılacak

Erzurum Defterdarlığından :

1 — Tortum kazasında yeniden yapılmakta olan hükümet konağının ikmali inşaatı kapalı zarf usuliyle ve (21) gün müddetle eksiltmeye konulmuştur.

2 — (15.000) liralık tahsisatı mukabilinde ve vahidi fiyat üzerindendir.

3 — İhale 31 Ağustos 939 tarihine müsadif perşembe günü saat (15) de deftarlık odasında toplanacak komisyon huzuriyle yapılacaktır.

4 — Muvakkat teminatı (1126) liradır.

5 — İstekliler bu işe ait evrakı fenniyeyi Erzurum nafıa müdürlüğünde ve defterdarlıkta görüp okuyabilirler.

6 — İsteklilerin eksiltmeye girebilmeleri için ihale gününden sekiz gün evel vilâyete müracaatla bu işi yapabileceklerine dair ehliyet vesikası alması mecburidir.

7 — İsteklilerin teklif mektuplarını ihalenin yapılacağı perşembe günü saat (14) de kadar komisyon reisliğine makbuz mukabilinde teslim edilecektir. Postada vukubulan gecikmeler kabul edilmez.

(5988/3693) 13657

Pazarlıkla ilk okul yaptırılacak

Yozgat Vilâyetinden :

939 bütçesine mevzu tahsisattan yapılması tekarrür eden 17564 lira 63 kuruş keşif tutarlı Boğazlıyan ilk okul inşaatının kapalı zarf usuliyle 10. 8. 939 gününde yapılan eksiltmesi sonunda verilen fiyat haddi lâyik görülmediğinden bir ay içinde pazarlıkla verilmesi kestirilmiştir.

2 — Bu işe ait şartname ve evrak şunlardır:

A — Eksiltme şartnamesi

B — Muvakkat mukavelename projesi.

C — Bayındırlık işleri genel şartnamesi

D — Yapı işleri umumî ve fennî şartname

F — Keşif hülâsası ve tahlili fiyat

G — Proje

3 — İstekliler bu evrakları vilâyet daimî encümeninde her gün görebilirler ve müracaat ederek bedelsiz istiyebilirler.

4 - 10. 8. 939 dan itibaren pazarlığa vazedilen bu iş haftanın her perşembe ve pazartesi saat 14 de vilâyet daimî encümeninde istekliler pazarlığa girişebilirler.

5 — Tayin edilen gün ve saatlerde müracaat ederek isteklilerle komisyon arasında mütabakat hasıl olduğu takdirde % 15 katî teminat yatırması ve aynı zamanda bu işlerde ehil olduğuna dair vesika ibraz etmesi mecburidir. (3834) 13801

Apartman inşa ettirileck

Adana Vakıflar Müdürlüğünden :

Eksiltmeye konulan iş :

1 — Adanad'a Abidin paşa caddesindeki vakıf mahal üzerine olbaptaki projesine göre apartman inşaatıdır.

2 — Bu inşaat maa müştemilât götürü olarak toptan eksiltmeye konulmuştur.

3 — Keşif bedeli 47446 lira 74 kuruştur.

4 — Bu inşaata ait fennî evrak şunlardır:

A — Fennî şartname

B — Mukavele projesi ve projeye bağlı vahidi fiyat cetveli

C — Eksiltme şartnamesi,

D — Proje,

5 — Yukarıda yazılı evrak Ankara Vakıflar umum müdürlüğü inşaat müdürlüğünden, İstanbul'da İstanbul vakıflar başmüdürlüğünden, Adana'da Adana Vakıflar müdürlüğünden iki lira otuz kuruş mukabilinde alınabilir.

6 — Eksiltme 31. 8. 939 tarihine rastlıyan perşembe günü saat dokuzda Adana Vakıflar idares binasında toplanacak komisyonda yapılacaktır.

7 — Eksiltmeye gireceklerin 3558 lira 50 kuruş teminat vermeleri ve aşağıda yazılı vesikaları haiz olmaları şarttır.

A — 1939 yılına ait ticaret odası vesikası.

B — İhale tarihinden en az sekiz gün evel Adana nafıa müdürlüğünden, Ankara'da Vakıflar umum müdürlüğü inşaat müdürlüğünden, İstanbul'da İstanbul Vakıflar başmimarlığından ve diğer vilâyetlerde nafıa müdürlüklerinden alınmış ve en az 35.000 liralık tek bir bina inşaatı yapmış ve muvaffak olmuş bulunduğunu bildiren yapı müteahhitliği vesikası,

8 — Eksiltmeye gireceklerin bizzat yüksek mimar veya yüksek inşaat mühendisi olması veya bunlardan biri ile müştereken teklif yapıp mukaveleyi birlikte imza etmeleri şarttır.

9 — Eksiltmeye gireceklerin kapalı zarfın ihzarında ve teklif mektuplarının yazılmasında ve bu zarfların tevdiinde ve posta ile gönderilmesinde 2490 numaralı kanunun 32, 33, ve 34 üncü maddelerine harfiyen riayet etmeleri lâzımdır.

(3853) 13811

İnşaat eksiltmesi

İstanbul Defterdarlığımdan :

7. 9. 939 tarihine müadif perşembe günü saat 15 de İstanbul defterdarlığındaki millî emlâk müdürlüğünde müteşekkil eksiltme komisyonu odasında 58750 lira 26 kuruş elli sekiz bin yedi yüz elli lira yirmi altı kuruş keşif bedelli Mercan maliye şubesi inşaatı kapalı zarf usuliyle açık eksiltmeye konulmuşur.

Mukavele eksiltme bayındırlık işleri gene hususî ve fennî şartnameleri proje keşif hülâsasiyle buna müteferri diğer evrak 293 kuruş bedel mukabilinde verilir.

Muvakkat teminat dört bin yüz sek sen sekiz liradır.

İsteklilerin teklif mektuplarını ve e naz kırk bin liralık bu işe benzer iş yaptığına dair idarelerinden almış olduğu vesikalara istinaden İstanbul vilâyetinden eksiltme tarihinden itibaren sekiz gün evel alınmış ehliyet ve 939 senesine ait ticaret odası vesikalarını havi kapalı zarfları 7. 9. 939 perşembe günü saat 14 de kadar defterdarlık millî emlâk müdürlüğünde toplanan komisyon başkanlığına vermeleri ve saat 15 de zarflar açılırken hazır bulunmaları.

(6223/3813) 13798

Kazalar

Elektrik tesisatı

Zile Belediye Reisliğinden :

Belediyece (47748) lira 60 kuruş bedeli keşifli yaptırılacak elektrik tesisatı ve santral binası kapalı zarf usuliyle münakasaya vazedilmitşir. Şöyleki: Talipler bu tesisata ait her hangi bir kısmı münferiden veya toptan yapabilecektir. Eksiltme 5 Eylül 939 tarihine müsadif salı günü saat 14 de ecümen huzuriyle yapılacaktır. Muvakkat teminat (3582) liradır. Bu işe girmek isteyenler 2490 sayılı kanunun bahşettiği bilumum evsafı kanuniyeyi haiz olduklarına dair vesikalarını teklifnameye raptedeceklerdir.

Proje ve plânları 10 lira bedel mukabilinde belediyemizden ve Ankarada belediyeler imar heyetinden ve İstanbulda Taksim Ay Yıldız palas 3 numarada mühendis Hasan Halit Işık pınardan alabilir ve görebilirler.

(16000/3695) 13659

Elektrik tesisatı yaptırılacak

Şerefli Koçhisar Belediyesinden:

Kasabanın tahminen 30 hektarlık kısmına elektrik tesisatı inşa ettirileceğinden keşif bedelini yapmak üzere isteklilerin teklif mektuplarının şerefli Koçhisar belediyesine göndermeleri ilân olunur.

(3820) 13774

Elektrik tesisatı

Nazilli Belediyesinden :

14. 9. 939 perşembe günü saat 16 da Nazilli belediye ihale encümeninde eksiltme komisyonu odasında 42318 lira 84 kuruş bedeli keşifli Nafıa Vekâletince musaddak Nazilli kasabası elektrik şebeke ve transformatör ve tesisatı 2490 sayılı kanun hükümlerine göre kapalı zarf usuliyle eksiltmeye konmuştur. Muvakkat teminat miktarı 3173 lira 91 kuruştur. Fennî şartnameleri, proje, keşif hülâsasiyle buna müteferrî diğer evrak 6 lira mukabilinde Nazill belediyesinden alınabilir İsteklilerin teklif mektupları ve en az 30.000 liralık bu işe benzer iş yaptığına dair nafıa idaresinden almış olduğu vesikalara istinaden ihale tarihinden 8 gün evel alınmış ehliyet ve 939 yılına ait ticaret odası vesikalarını havi zarflarını 14. 9. 939 perşembe günü saat 15 şe kadar Nazilli belediye encümenine müracat eylemeleri lâzımdır. (5985/3690) 13654

Harta ve imar plânı yaptırılacak

Şerefli Koçhisar Belediyesinden:

Kasabanın meskün ve gayri meskün tahminen altmış hektarlık kısmında harita ve imar plânı yaptırılacağından bu harita ve plânın kaça çıkacağı hakkında mahallinde keşif yapacak bir mühendis veya salâhiyetli fen memurunun bu işe ait teklif mektnularının şerefli Koçhisar belediyesine göndermeleri ilân olunur.

(3819) 13773

Arteziyen kuyusu arama ameliyesi

Şerefli Koçhisar Belediyesinden:

Kasabanın muhtelif yerlerinde arteziyen kuyusu arama ameliyesi yaptırılacaktır. Taliplerin bu husustaki teklif mektuplarının Şerefli Koçhisar belediyesine göndermeleri ilân olunur. (3818) 13772

Elektrik tesisatı

İskilip Belediyesinden :

İskilip kasabasının Nafıa Vekâletince tasdikli Hidro elektrik tesisatının bent, direk, su kulesi cebrî boru, kanal, santral ve transformatör binalarının "37760,, lira 80 kuruş bedeli keşifli kısmı 11 ağustos 939 tarihinden itibaren 45 gün müddetle kapalı zarf usuliyle eksiltmeye çıkarılmıştır.

Tesisata ait proje ve eksiltme fennî mukavele, şartnameler hülâsası ile keşif cetvelleri beş lira mukabilinde İskilip belediyesinden ihale günü olan 25 eylül 939 pazartesi gününe kadar alınır.

İstekli olanlara posta ile adresine gönderilir.

Mezkûr işin muvakkat teminat akçesi olan "yüzde yedi buçuk,, kuruştan "2832,, lira 6 kuruştur.

Taliplerin ihaleye iştirak edebilmesi için yüksek nafıa vekâletinden tasdikli ehliyet vesikası ve bu işe benzer bir veya bir kaç iş başardığına ait bonservis ile ve 939 yılına ait ticaret odasından alınmış vesika ibraz eylemesi.

Teklif mektuplarını kanunî tarifleri dairesinde noksansız ve kapalı olarak 25 eylül 939 pazartesi günü saat on üçe kadar İskilip belediye encümenine posta ile veya elden verilmesi.

İhale 25 Eylül 939 pazartesi günü İskilip belediye binasında ve Belediye encümeninde saat 14 de yapılacaktır. Taliplerin usulü dairesinde 2490 sayılı kanunun tarifatına göre ihaleye iştirak etmeleri ilân olunur.

(6183/3809) 13796

Motopomp alınacak

Çubuk Belediyesinden :

1 — Açık eksiltme ile bir motopomp alınacaktır.

2 — Tahmin bedeli (2000) liradır.

3 — Muvakkat teminatı (150) liradır.

4 — Katî teminatı (300) liradır.

5 — İhale günü 28. 8. 939 tarihine müsadif pazartesi günü saat 14 de bu baptaki şartname bilâ bedel verilir.

(13813)

Yüksek tevettür şebekesi yaptırılacak

İskilip Belediyesinden :

İskilip elektrik tesisatının makine kısmı alçak ve yüksekt evettür şebekesinin 45115 lira 54 kuruş bedel keşifli kısmı 11 ağustos 939 tarihinden itibaren 45 gün müddetle kapalı zarf usuliyle eksiltmeye konmuştur. Elektrik tesisatına ait proje ve eksiltme fennî mukavele şartnameleri hülâsası keşif cetvelleri beş lira mukabilinde İskilip belediyesinden ihale günü olan 25 Eylül 939 pazartesi gününe kadar alınır. İstekli olanlara posta ile adresine gönderilir. Mezkûr işin muvakkat teminat akçesi olan 3383 lira 66 kuruştur. Taliplerin ihaleye iştirak edebilmeleri için yüksek nafıa vekâletinden tasdikli ehliyet vesikası ve bu işe benzer veya bir kaç işi muvaffakiyetle başardığına dair bonservisleri ve 939 yılına ait ticaret odasından alınmış vesika ibraz eylemesi.

Teklif mektuplarının kanunun tarifleri dairesinde noksansız ve kapalı olarak 25 Eylül 939 pazartesi günü saat 13 çe kadar belediye encümenine posta ile veya elden verilmesi.

İhale 25 Eylül 939 pazartesi günü İskilip belediye binasında ve belediye encümeninde saat 14 de yapılacaktır.

Taliplerin usulü dairesinde ve 2490 sayılı kanunun tarifatına göre ihaleye iştirakleri ilân olunur.

(6184/810) 13797

Elektrik tesisatı eksiltmesi

Lâdik Belediye Riyasetinden:

Nafıa vekâletince musaddak projelerine göre kaza elektrik tesisatı bu defa ağaç direklerin ayrılması suretiyle 45 gün müddetle ve kapalı zarf usuliyle yeniden eksiltmeye konulmuştur.

Muhammen bedeli: (16926) lira (15) kuruştur.

Muvakkat teminat: (1269) lira (36) kuruştur.

Eksiltmenin yapılacağı yer ve tarih: ihale 9. 9. 939 tarihine müsadif cumartesi günü saat 12 de Lâdik belediye dairesinde daimî encümen huzurunda yapılacaktır.

Teklifler: 2490 sayılı kanunun tarifatı dairesinde ihale günü sat 11 e kadar imza mukabilinde belediyeye vermiş bulunacaktır.

Bu işe ait evrak ve projeler sureti Lâdik belediyesinden istenildiğinde parasız olarak alınabilir.

(13814)

Sihat ve İçtimaî M. V.

Yerli kok kömürü alınacak

Sıhat ve İçtimaî Muavenet Vekâleti Hudut ve Sahiller Sıhat Umum Müdürlüğünden :

Umum müdürlük kaloriferler dairesi için açık eksiltme ile yetmiş beş ton yerli kok kömürü satın alınacaktır. Beher ton için tahmin edilen bedeli yirmi altı (26) lira ve muvakkat teminatı yüz kırk altı (146) lira yirmi beş (25) kuruştur. Açık eksiltme 28. Ağustos 1939 pazartesi günü saat 11 de umum müdürlük satın alma komisyonunda yapılacaktır. Şartnamesini görmek isteyenlerin ayniyat muhasibi mesulllüğüne müracaatları .

(3732) 13684

Maarif Vekâleti

İnşaat usta ve bölge sanat okullarına talebe alınacak

Maarif Vekilliğinden :

1 — Parasız yatılı olarak girmek isteyenler bulundukları vilâyet merkezlerinde açılacak müsabaka imtihanında kazananlar arasından seçilecektir.

2 — Paralı yatılı veya yatısız girmek isteyenler için imtihan yoktur.

Parasız yatılı girmek isteyenlerin en çok 17 Ağustos 1939 akşamına kadar bulundukları yerlerin kültür direktörlüklerine müracaat etmeleri lâzımdır.

Paralı yatılı veya yatısız girecekler doğrudan doğruya Ankara İnşaat usta okulu ile Ankara, Aydın, Bursa, Diyarbakır, Edirne, İstanbul, İzmir, Kastamonu, Konya ve Sivas bölge sanat okulu direktörlüklerine 2 Teşrinievel tarihine kadar müracaat edebilirler. (3102) 13243

Satılık ankaz

Ankara Malzemei İnşaiye T. A. Şirketi Tasfiye Memurluğundan:

Şirkete ait olup 8 inci kilometrede kâin iki bina enkazı satılığa çıkarılmıştır. Satış 1 Eylül 1939 tarihine rastlıyan cuma günü Ankara'da Tüze caddesinde avukat Fevzi Hakmanın yazıhanesinde saat 13 te icra kılınacaktır. İsteklilerin satış mahallinde hazır bulunmaları ilân olunur.

Satış şartları:

1 — Satılığa çıkarılan enkazı almağa talip olanlar satış günü muhammen bedeli olan 700 liranın % 15 nispetinde teminat akçesiyle satış mahallinde hazır bulunmaları,

2 — Satış pazarlıkla olup satış bedeli peşindir.

3 — Satış yerinde teslim olup sökme ve nakil masrafları ve dellaliye müşteriye aittir.

4 — Satılan malların enkazı müşteri tarafından naklettirildikten sonra yerlerini tesviye etmek müşteriye aittir. 3061

Samsun halkevi binası inşaatı eksiltmesi

Samsun C. H. P. Vilâyet İdare Heyeti Reisliğinden:

1 — Eksiltmeye konulan iş: Samsunda Halk partisi binası yanında yapılacak yeni Halkevi binası inşaatı ve sıhhî, elektrik ve teshin tesisatıdır.

2 — Keşif bedeli (146848) lira (56) kuruştur.

3 — İnşaat aksamı vahidi kıyasî fiat esası üzerinden ve tesisat kısımları götürü olarak kapalı zarf usulü ile eksiltmeye konulmuştur.

4 — Eksiltme 28.8.939 tarihine müsadif pazartesi günü saat 15 te Samsun C.H.P. binasında toplanacak ihale komisyonunda olacaktır.

5 — Bu işe ait evrak şunlardır:

1 — Mukavele projesi

2 — Eksiltme şartnamesi

3 — Bayındırlık işleri genel şartnamesi

4 — Umumî ve idarî şartname

5 — Genel fennî şartname esasları

6 — Genel fennî şartnameye eklenti "inşaat özel şartları,,

7 — Mahal listesi

8 — Kalorifer ve sıhhî tesisat projelerinin nasıl tanzim edileceğine dair tâlimatname ve eki

9 — Teshin, vantilâsyon ve kalorifer tesisatı şartnamesi ve lâhikası

10 — Dahilî elektrik tesisatı umumî ve fennî şartnamesi

11 — Elektrik tesisatı şartnamesi

12 — Sıhhî tesisat şartnamesi

13 — Metraj

14 — Teshin, vantilâsyon ve kalorifer tesisatı keşfi

15 — Elektrik tesisatı keşfi

16 — Sıhhî tesisat keşfi

17 — Keşif hulâsası

18 — Mimarî projeler

19 — Tafsilât resimleri

20 — Sıhhî tesisat projeleri

21 — Kalorifer tesisat projeleri

22 — Elektrik tesisatı projeleri

23 — Betonarme vaziyet plânları

24 — Betonarme hesabatı

25 — Betonarme tafsilât resimleri

6 — Beşinci maddede yazılı evraktan 3, 24 ve 25 numaradakilerden gayri olanları 735 kuruş bedel mukabilinde Samsun, İstanbul ve Ankara C.H.P. vilâyet idare heyetlerinden satın alınabilir veya bilâbedel tetkik olunabilir. 3, 24 ve 25 inci maddedeki evrak Samsun C.H.P. idare heyetine müracaatla tetkik olunabilir.

7 — Muvakkat teminat (8592) lira (43) kuruştur.

8 — Eksiltmeye girmek istiyenlerin 2490 numaralı arttırma, eksiltme ve ihale kanunundaki şeraitten mada en geç münakasadan beş gün evveline kadar Samsun Valiliğine istida ile müracaat ederek bir ehliyet vesikası almaları ve bu vesikayı da teklif mektuplariyle beraber komisyona vermeleri şarttır. Bu tarihten sonra vilâyete müracaat edenlere vesika verilemez. Bu vesikayı alabilmek için bir mukavele ile lâakal 60000 lira keşif bedelli mühim bir bina inşaatı ikmal ile teslim edildiğine dair işin ait olduğu müessese tarafından verilmiş bir belgenin istidaya raptı şarttır.

9 — İstekliler yalnız teklif mektuplarını havî kapalı bir zarfı ve 7 inci maddede yazılı muvakkat teminat mektubu ve 8 inci maddede yazılı vesaiki bir dış zarf içine koyup mühür mumu ile kapıyarak 4 üncü maddede yazılı saatten bir saat evveline kadar Samsun C.H.P. vilâyet idare heyetine makbuz mukabilinde vermelidirler. Postada olacak gecikmeler kabul edilmez. (5947) 13605

Maliye Vekâleti

Kumaş alınacak

Maliye Vekâletinden :

Vekâlet müstahdeminine yaptırılmak üzere yerlimalı (434) metre elbiselik kumaş ile (128 metre (10) santim paltoluk kumaş açık eksiltme ile alınacaktır.

1 — Elbiselik kumaşın muhammen bedeli beher metresi (4) lira (50) kuruştur. Paltoluk kumaşın beher metresi ise (3) lira (70) kuruştur.

2 — Her ikisine ait muvakkat teminat akçesi (182) lira (3) kuruştur.

3 — Şartname ve kumaş nümuneleri levazım müdürlüğünde görülebilir.

4 İhalesi 18. 8. 939 cuma günü saat 15 te levazım müdürlüğünde toplanacak eksiltme komisyonunda yapılacaktır. (3521) 13491

Kayıp aranıyor

Suşehri Asliye Hukuk Mahkemesinden :

Suşehrinin Taklak köyünden kadı oğulllarından Yusuf oğlu 308 doğumlu Osmanın harbi umumide askere giderek kaybolduğundan sağlığından ve ölümünden malûmatı olanların bir sene zarfında Suşehri asliye hukuk mahkemesine bildirmeleri. (3065)

Devlet Demiryolları tekaüt sandığı Müdürlüğünden:

Lise veya orta mektep mezunlarından bir memur alınacaktır. Taliplerin askerliğini yapmış olması şarttır. Müsabaka günü ve diğer şartları öğrenmek istiyenler aşağıdaki adrese müracaat etmelidir.

Ankara Garı civarında dairei mahsusasında Devlet Demiryolları Tekaüt Sandığı Müdürlüğü. 3060

Cümhuriyet Merkez Bankasının 12 Ağustos 1939 vaziyeti

AKTİF :

		LİRA	LİRA
Kasa :			
Altın : Safi kilogram	16.178.465	22.756.305,44	
Banknot		17.959.914,—	
Ufaklık		1.523.036,82	42.239.256,26
Dahildeki Muhabirler			
Türk Lirası		436.099,75	436.099,75
Hariçteki Muhabirler :			
Altın: Safi kilogram	10.059,766	14.149.864,96	
Altına tahvili kabil serbest dövizler		8.442,99	
Diğer dövizler ve borçlu kliring bakiyeleri		4.270.394,49	18.428.702,44
Hazine Tahvilleri :			
Deruhte edi. evrak nakdiye karşılığı		158.748.563,—	
Kanunun 6-8 inci maddelerine tevfikan hazine tarafından vaki tediyat		17.228.027,—	141.520.536,—
Senedat Cüzdanı :			
Ticarî senetler		131.877.837,95	131.877.837,95
Esham ve Tahvilât Cüzdanı :			
(Deruhte edilen evrakı nakdiyenin			
A — (karşılığı Esham ve Tahvilât (İtibarî kıymetle)		43.866.344,97	
B — Serbest esham ve tahvilât		7.552.935,13	51.419.280,10
Avanslar :			
Hazineye kısa vadeli avans		8.018.000,—	
Altın ve Döviz üzerine		17.509,92	
Tahvilât üzerine		7.808.722,—	15.844.231,92
Hissedarlar :			4.500.000,—
Muhtelif :			16.212.317,35
Yekûn :			422.478.261,77

PASİF :

	LİRA	LİRA
Sermaye :		15.000.000,—
İhtiyat Akçesi :		
Adî ve fevkalâde	4.217.134,25	
Hususî	6.000.000,—	10.217.134,25
Tedavüldeki Banknotlar :		
Deruhte edilen evrakı nakdiye	158.748.563,—	
Kanunun 6-8 inci maddelerine tevfikan hazine tarafından vaki tediyat	17.228.027,—	
Deruhte edi. evrakı nakdiye bakiyesi	141.520.536,—	
Karşılığı tamamen altın olarak ilâveten tedavüle vazedilen	19.000.000,—	
Reeskont mukabili ilâveten tedavüle vazedilen	69.000.000,—	229.520.536,—
Türk Lirası Mevduatı :		34.164.783,71
Döviz taahhüdatı :		
Altına tahvili kabil dövizler	3.665,73	
Diğer dövizler ve alacaklı kliring bakiyeleri	38.965.420,—	38.969.085,73
Muhtelif :		94.606.722,06
kûn :		422.478.261,77

1 Temmuz 1938 tarihinden itibaren : İskonto haddi %4 Altın üzerine avans %3

KÜÇÜK İLÂNLAR

Kiralık :

Kiralık — Yüksek ziraat enstitüsü mahallesinde 3 oda mutbak havagazı su elektrik, banyo. Kirası 30 lira müracaat. Tel: 3991 2618

Kiralık daireler — Bakanlıklar karşısında Karanfil ve Bilge sokağının köşesinde tam konforlu 4 ve 5 oda ile bir holden ibaret daireler. Kapıcıya müracaat. 2920

Ucuz Kiralık daire — İki oda bir hollü müstakil daire görmek için Mal tepe Bakkal Ramize, Fiat için Telefon 1440 Fevziye 2957

Kiralık — Kullanışlı üç oda, bir hol banyo ve mutfağı olan daire eylül başından itibaren kiraya verilecektir. Görmek için Dikmen caddesi, Işık apartımanı Telefon 3176 2981

Kiralık bahçeli, kaloriferli ev — Havuz bahçe kolay kullanışlı kat kaloriferli. Bahçeli evlerde No: 22 de 70 lira Tel: 2610 2992

Kiralık daireler — 2 oda 1 hol mutbak hava gazı elektrik su. Bomonti Cad. elektrik şirketi önünde Etikan Ap. na müracaat. 3000

Kiralık — Yenişehir Adakale sokak No. 19 kaloriferli bir oda, banyo, mutabak ve dolabı havi daire kapıcıya müracaat. 3012

Kiralık daireler — Yenişehir Havuzbaşı inkilâp sokak Dr. Abdullah Rasim apartman 3 ve 4 ferah oda hol. Görmek için kapıcıya müracaat. Tel: 3273 (3013)

Kiralık daireler — Yenişehirde Vekâletler karşısında su deposu arkasındaki tepede Ersan apartmanın birinci, ikinci katları, (dörder oda birer hol, havagazı elektrik, su) kiralıktır. İçindekilere müracaat. 3015

Kiralık ev — Hacıdoğan Arıer sokağı 4 No. lu ev 4 oda bir mutbak görmek istiyenler içerdekilere müracaat. 3025

Kiralık daire — Yenişehir İsmet İnönü caddesi No. 8 orta kat 5 oda 1 salon müştemilâtiyle banyo mutbak ayrıca helâ çiçeklik antre. Üst kata müracaat. Tel: 2127 3026

Kiralık — 4 oda 1 hol Müstakil antreli 1 inci kat - Yenişehir Adakale sokak No. 18/1 Tel: 3753 3028

Kiralık — Yenişehir'de Kooperatif şirketinin bakkal dükkânı 1-9-939 dan itibaren kiralıktır. İstiyenler hâl 39 No. Kasap dükkânına müracaatları. 3031

Kiralık oda — Yalnız bir bay için Yenişehir sağlık bakanlığı civarı Dikmen caddesi Yış sokak 4 üncü kat. (3039)

Kiralık — Banyolu müstakil tek oda ve 2 ve 3 odalı daireler, Kooperatif arkasında Yusuf Esendemir Ap. Saat 7 den 19 a telefon 2454. 3042

Kiralık — Yenişehirde Galatasaray spor kulübünün büfesi kiraya verilecektir. 12,15 - 13,50 ve 18 den 20 ye kadar lokal müdüriyetine müracaat. 3046

Kiralık oda — Sıhat Bakanlığı karşısında Çakatay sokaktan Arman sokak A/1 Mümtaz bey apartmanı 3054

Kiralık — Dahiliye Vekâleti karşısında tepede Kızılırmak sokak No. 4 geniş 4 odalı tam konforlu fevkalâde nezaretli mükemmel apartman. Tel: 5023 den 119 3055

Kalorifer ve sıcak sulu kiralık daire — Halkevi Samanpazarı geniş asfalt cadde üzerinde Balcılar apartmanında dört odalı bir daire. Kapıcıya veya 2049 telefona müracaat. (3068)

Satılık :

Satılık arsa ev apartman — Yenişehir Cebeci ve Ankra'nın her tarafında. Tel: 2181 Yenişehir Dirim Ap. 2876

Satılık kelepir — Keçiörende merkez yerde 6 odalı kârgir ev. Su elektrik ve 15 dönüm bahçesiyle. Tel: 2181 Y. şehir Dirim Ap. 2877

Küçük ilân şartları

Dört satırlık küçük ilânlardan :

Bir defa için	*30 Kuruş*
İki defa için	*50 Kuruş*
Üç defa için	*70 Kuruş*
Dört defa için	*80 Kuruş*

Devamlı küçük ilânlardan her defası için 10 kuruş alınır. Meselâ, 10 defa neşredilecek bir ilân için 140 kuruş alınacaktır. Bir kolaylık olmak üzere her satır, kelime aralarındaki boşluklar müstesna, 30 harf itibar edilmiştir. Bir küçük ilân 120 harften ibaret olmalıdır.

Dört satırdan fazla her satır için beher seferine ayrıca on kuruş alınır.

Küçük ilânların 120 harfi geçmemesi lâzımdır. Bu miktarı geçen ilânlar ayrıca pul tarifesine tâbidir.

Satılık ev — İstanbul Bomonti c: Silâhşor s: No. 37. 8 oda konforlu apartman: olur görmek için içindekile 82 No. Tel: 1953 Ankara'da emlâkla mübadele olunur. 2901

Satılık — Cebecide manzara ve konforlu yeni, 3 ve 4 daireli apartmanlar bedellerinin yüzde kırkı taksitle. Tel: 2181 Yenişehir Atatürk bulvarı. 2912

Satılık arsalar — İstikbalin en şerefli mevkii olan Atatürk anıtı civarında çok ucuz fiyat parsellenmiş Tel: 2181 Yenişehir Dirim ap. 2913

Satılık apartman arsası ve ev — Yenişehir sıhiye civarında, asfalt cad dede, köşe başında geniş cepheli 835 metre arsa ve bahçeli ev. Tel: 2714, 3059 2921

Satılık bağ — Aşağı ayrancıda Erkânihariye karşısında 2400 M. Anafartalar Cad. Ömer Nail kolonya deposuna müracaat. 2925

Kelepir satılık arsa — Maltepede 1193 adanın 22 parsel 588,5 metre murabbaı arsa acele satılıktır. Merkez Ap. kat 2 Tel: 3563 müracaat. 2936

Acele ve ucuz satılık arsa — Yeni yapılan B. M. meclisi binasına pek yakın, rus sefareti civarında, toprak ofisi yanında. Tahtakale Esen Apart. No. 3 2959

Satılık ev ve bağ — Solfasol'da Karacakaya'da içinde 2 odalı mutfaklı evi akar suyu bulunan 25 dönüm bir bağ ve meyva ağaçlı bahçe acele satılıktır. Atpazarında 19 No. lı uncu Hacı Mehmet Sar'a müracaat. 2968

Satılık Apartman — Selânik caddesinde 4 daire geniş bahçeli elverişli yeni bina. Tel. 2181 Atatürk bulvarı. 2972

Satılık bahçeli ev hissesi — Yeni yapılan evlerden B. tipi 4 odalı bir hisse. Tel. 2181. Atatürk bulvarı Dirim Ap. 2973

Satılık arsa — Çankaya'da ingiliz sefareti altında asfalt üzeri 25 metre cephe ve 1800 M2 derinliğindeki arsa on bin liraya acele satılıktır. Saat 12,30 dan 13,30 a kadar 3931 Tele müracaat. 2977

Fırsat kaçırmayınız — At pazarında meşhur Çukur hanın bir kısmı hissesi acele satılıktır. Müracaat Sanayi caddesi No. 82 Tel: 1953 2980

Ucuz hisse — Küçük evler kooperatifinden F. tipi bir hisse satılıktır Maliye Vekâleti müşavir avukatı Arkun'a müracaat. 2991

Acele satılık apartman — Ankara nın en işlek yerinde bedelinin yüzde kırkı borç beş katlı ayda 220 lira iratlı bir apartmanlık arsalı Tel: 2406 2995

Acele satılık arsalar — Maltepede asfalta çok yakın manzaralı geniş cepheli 500 - 800 metre ebadında her parseli maktuan 2000 - 2500 Tel: 2406 2996

Satılık arsalar — İstasyon arkasında yapılmakta olan gençlik parka ve Ankara'nın her tarafına nazır 4 tarafı açık inşaatlı M 2-3 lira Tel: 2406 2997

Satılık apartmanlar — Atatürk bulvarı Maltepe Selânik caddesi ve sair her yerde yüksek kiralı okazyon aprtman ve evler Tel: 2406 Bayram C. No. 1 2998

Satılık 7 parça arsa — Y. şehirde inhisarlar vekâleti karşısı, blok inşaat için 370 ilâ 590 M3 arsalar. Her gün 8 - 9,5 arasında Tel: 2385 3001

Satılık apartman — Yenişehir su deposu arkasında iyi irat getirir, geçen sene yapılan apartman satılıktır. Bankaya beş bin küsür lira borçludur. Sanayi caddesinde komisyoncu İsmaile müracaat. Telefon: 1953 3016

Satılık arsa — Toptan kelepir büyük arsa Maltepede 11000 M. 2 arsa çok uygun fiyatla verilecektir. Atatürk bulvarı. Tel: 2181 (3018)

Satılık — Küçük evler kooperatifinden bir hisse satılıktır. Müracaat: Telefon: 2617 3029

Satılık — Yenişehir Sıhiye B. yanı Sıhiye sokağı başında Atatürk Bul. ve Cebeci asfaltına nazır (5) No.lu ev dörder odalı iki daire satılıktır. Tel: 1435 Nazif. (3037)

Acele satılık kamyon — Uzun şase 1 Şevrolet kamyonu faal vaziyette acele satılıktır. Tel: 1114
Adres. Ahmet Erkmen. (3040)

Satılık ev eşyası — Müracaat: akşamları saat 7 den sonra, Demirtepe, Yenigün sokak No. 2/1 (daire 4). 3043

Satılık faal otomobil — Azimet dolayısiyle mükemmel, 520 model Fiyat bir otomobil acele satılıktır. Samanpazarında 1077 şoför Şükrüye müracaat. 3044

Satılık Motosiklet — Ariyel marka Tip Sipesyal eyi kullanılmış motosiklet satılıktır. Motörü görmek istiyenler her gün saat 17,5 tan sonra Ulus matbaası veznedarı Rahmiye müracaat etsinler. 3050

Satılık arsa — Hamamönü Sakarya mahallesi 933 ada 1 parselde cephesi 29 metre Yenişehir asfaltına, yeni açılan sokağa 27 metre, Hamamönü cihetindeki yola 21 metre ve mecmuu 837 metre murabbaı ve iki ev inşaası na müsait arsa satılıktır. Muhammen bedeli 7000 liradır. Taliplerin her gün saat 10 dan 12 ve 15 den 18 e kadar adliye sarayı karşısında kırtasiyeci bay İsmailden Bay Yusufa müracaatları. (3062)

İş verenler :

Aranıyor — Kitap ve kırtasiyeden anlar bir tezgâhtar aranıyor. Samanpazarında (Akay) kitapevine müracaat Tel: 3585 2888

Tezgâhtar — Bir Bay ve Bayana ihtiyaç vardır. Arzu edenler Bankalar caddesi YILDIZ KIRTASİYE mağazasına müracaatları. 2967

Aranıyor — İşlek bakkaliye, tütün, otel, kıraathane devir edenlerle kârlı işe sermayeli ortak istiyenler mektupla İzmir otelinde Sadiye müracaat. (3014)

Kâtip alınacak — Eski ve yeni yazısı güzel daktilo bilir bir kâtip alınacaktır. Taliplerin Ankara posta kutusu 192 adresine mektupla müracaatları. 3047

İş arayanlar:

İş arıyor — Yüksek mimar Mühendis iş arıyor. Bina inşaat ve betonarme hesaplarında tecrübeli 3 lisan bilir. Ulus L. B. rumuzuna müracaat. 3027

İkmale kalan talebe için — Orta ve lise talebelerine fizik, kimya, riyaziye dersleri verilir. Ulus'ta T. S. rümuzuna mektupla müracaat. 3058

İş arıyor — Fransızca, Almanca muhabereye vakıf Muhasebe mütehassısı ticarî, amelî, sınaî firma veya müessesede iş arıyor.
Adres: Posta kutusu 712 İstanbul. (3063)

İş arıyor — Desinatör - mimarî resim ve detaylarını vukufla tersime muktedir, harta ahız ve tersimi ile şehir imar plânlarını tanzim ve tersiminde tecrübeli bir genç iş arıyor.
Adres: Beyoğlu posta kutusu No. 2029 (3066)

Muhtelif yiyecek alınacak

Bayramiç Askerî Satın Alma Komisyonu Başkanlığından :

Erzakın cinsi	Miktarı Kilo	Tutarı Lir. Kr.	Muvakkat teminatı Lira	Kr.	İhalenin günü		Saati	ve şekli
Sığır eti	105000	29400 00	2205	00	7-9-939	perşembe	15	Kapalı zarf
Koyun eti	105000	45150 00	3386	00	„	„	„	„ „
Keçi „	105000	25250 00	1968	00	„	„	„	„ „
Kuzu „	6000	2700 00	202	50	„	„	„	Açık eksiltme
Ekmeklik un (birinci nevi)	520000	67600 00	5070	00	8-9-939	Cum	„	Kapalı zarf
Nohut	30000	2700 00	202	50	„	„	„	Açık eksiltme
Makarna	20000	4600 00	345	00	„	„	„	„ „
İrmik	4000	920 00	69	00	„	„	„	„ „
Kuru fasulya	60000	9600 00	720	00	11-9-939	pazartesi	„	Kapalı zarf
Mercimek (birinci nevi)	10000	1400 00	105	00	„	„	„	Açık eksiltme
Patates	20000	1800 00	135	00	„	„	„	„ „
Kuru soğan	20000	1600 00	120	00	„	„	„	„ „
Sade yağ (birinci nevi	20000	19000 00	1425	00	12-9-939	Salı	„	Kapalı zarf
Şehriye	20000	5400 00	180	00	„	„	„	Açık eksiltme
Salça	3000	900 00	67	50	„	„	„	„ „
Kuru ot	36000	1080 00	81	00	„	„	„	„ „
Bulgur	55000	8250 00	618	75	13-9-939	çarşamba	„	Kapalı zarf
Yulaf	48000	2400 00	180	00	„	„	„	Açık eksiltme
Saman	28000	560 00	42	00	„	„	„	„ „
Pirinç	38000	10260 00	769	50	14-9-939	perşembe	„	Kapalı zarf
Beyaz peynir	5500	2035 00	152	63	„	„	„	Açık eksiltme
Zeytin tanesi	3000	720 00	54	00	„	„	„	„ „
Odun	1000000	7500 00	562	50	15-9-939	Cuma	„	Kapalı zarf
Kırmızı biber	700	280 00	21	00	„	„	„	Açık eksiltme
Sarmısak	700	48 00	6	30	„	„	„	„ „
Kuru üzüm	10000	2400 00	180	00	„	„	„	„ „
Yoğurt	34000	5100 00	382	50	18-9-939	pazartesi	„	Kapalı zarf
Süt	5000	600 00	45	00	„	„	„	Açık eksiltme
Zeytin yağı (birinci nevi)	3000	1290 00	96	75	„	„	„	„ „
Toz şeker	18000	5040 00	378	00	19-9-939	Salı	„	Kapalı zarf
Sirke	3000	210 00	15	75	„	„	„	Açık eksiltme
Sabun (1. inci nevi)	4000	1560 00	117	00	„	„	„	„ „
Pirinç unu	600	162 00	12	15	„	„	„	„ „
Çay	100	400 00	30	00	20-9-939	çarşamba	„	„ „
Kuru bamya	400	400 00	30	00	„	„	„	„ „
Kaysı	2300	1725 00	129	38	„	„	„	„ „
Kuru erik	2300	552 00	41	80	„	„	„	„ „

1 — Bayramiçte bulunan jandarma ikinci alayın 1 Eylül 939 gününden 31 Ağustos 940 günü sonuna kadar bir senelik ihtiyaçları bulunan erzakların cinsleri, miktarları ve muvakkat teminatları yukarıya çıkarılmıştır. (37) kalem erzakın hizalarında gösterilen günlerde Bayramiç Askerî garnizonundaki komisyona müracaat etmeleri.

2 — Teminat ve teklif mektuplarını komisyon günlerinde saat (14) de kadar komisyona makbuz mukabilinde teslim edilmiş bulunacaktır.

3 — Şartnameler komisyonda her vakit görülebilir.

4 — Taliplerin 2490 sayılı kanunun (2-3) üncü maddelerinde yazılı vesikalarla beraber yukarda yazılı günlerde komisyona müracaatları ilân olunur. (3835) 13800

Deniz Levazım

Yazlık elbiselik alınacak

M. M. V. Deniz Levazım Satın Alma Komisyonundan :

1 — Tahmin edilen bedeli 43.200 lira olan 36.000 metre erat yazlık beyaz elbiselik kumaş, 17 Ağustos 939 tarihine rastlıyan perşembe günü saat 14 de kapalı zarfla alınmak üzere eksiltmeya konulmuştur.

2 — İlk teminatı 3240 lira olup şartnamesi her gün komisyondan 216 kuruş bedel mukabilinde alınabilir.

3 — İsteklilerin 2490 sayılı kanunun tarifatı dahilinde tanzim edecekleri kapalı zarf teklif mektuplarını en geç belli gün ve saaatten bir saat evveline kadar Kasımpaşada bulunan komisyon başkanlığına makbuz mukabilinde vermeleri. (5570-3376) 13422

Dr. SITKI FIRAT
birinci sınıf **GÖZ** Hastalıkları mütehassısı
İstanbul Haydarpaşa hastanesi sabık göz mütehassısı ve Gülhane hastanesi sabık göz baş muavini. Muayene: sabah: 9 dan 19 a kadar. Belediye sırası Talas Ap. kat: 1 2832
Tl: 3592

Levazım Âmirliği

Sade yağı alınacak

Ankara Levazım Amirliği Satın Alma Komisyonundan :

1 — Çorluda kor merkez birliklerinin senelik ihtiyacı için 36.000 kilo sadeyağına talip zuhur etmediğinden yeniden kapalı zarf usuliyle alınacak tır.

2 — İhalesi 17. 8. 939 perşembe günü saat 16,30 dadır.

3 — İlk pey parası 2565 liradır.

4 — Evsaf ve şartnamesini görmek isteyenler her gün kolordu satın alma komisyonuna müracaatla görebilirler.

5 — İstekliler kanunun 2 ve 3. cü maddelerindeki belgelerle birlikte belli gün ve saatten bir saat evel teklif mektuplarını komisyona vermiş bulunmaları lâzımdır. (3495) 13467

Yulaf alınacak

Ankara Levazım Amirliği Satın Alma Komisyonundan :

Manisa tümen merkez birliklerinin ihatiyacı olan 775.300 kilo yulaf şerait ve evsaf dahilinde satın alınacaktır. Kapalı zarfla ihalesi 21. 8. 939 pazartesi günü saat 10 dadır. Hepsinin tutarı 38.765 liradır.

İlk teminat 2307 lira 38 kuruştur.

Şartnamesi komisyonda görülebilir. İsteklilerin ilk teminat makbuz veya mektuplariyle 2490 sayılı kanunun 2 ve 3 üncü maddelerinde yazılı vesikalariyle beraber ihale günü ve ihale saatinden bir saat eveline kadar teklif mektuplarını Manisa tümen satın alma komisyonuna vermeleri.

(3493) 13465

Sade yağı alınacak

Ankara Levazım Amirliği Satın Alma Komisyonundan:

1 — Muğla ve Marmaris garnizonları için 20.000 kilo Milâs, Küllük ve Bodrum garnizonları için 19.000 kilo sadeyağına talip çıkmadığından tekrar kapalı zarf usuliyle eksiltmeye konulmuştur.

2 — İhaleleri 21 ağustos 939 pazartesi günü saat 15 de yapılacaktır.

3 — Muğla garnizonuna ait olan Tutarı 22.000 lira ve muvakkat teminatı 1650 liradır. Milâs garnizonuna ait olan tutarı 20.900 lira ve muvakkat teminatı 1568 lira olup toptan da verilebilir.

4 — Teklif mektupları ihale saatinden bir saat evel komisyona verilmelidir. Şartnameler komisyondadır.

5 — Kanunî vesaiki haiz olanların komutanlık satın alma komisyonuna müracaatları ilân olunur. (3586)

13555

Arpa alınacak

Ankara Levazım Amirliği Satın Alma Komisyonundan :

1 — Gaziantep süvari alaylarının senelik ihtiyacı olan bir 445 diğeri 400 olmak üzere ceman 845 ton arpa kapalı zarfla münakasaya konmuştur.

2 — 445 tonun muhammen bedeli 20025 lira ve muvakkat teminatı 1618 lira 25 kuruştur.

3 — 400 tonun muhammen bedeli 18000 lira ve muvakkat teminatı 1350 liradır.

4 — Münakasası 21 Ağustos 939 tarihine rastlıyan pazartesi günü saat 10 da yapılacaktır.

5 — Şartnamesi her gün mezkûr komisyonda görülebilir.

6 — İstekliler münakasa saatinden bir saat evel icabeden vesikalariyle kanunun tarif ettiği şekilde hazırlıyacakları mektuplarını komisyona vermiş olacaklardır.

(3701) 13662

Et alınacak

Ankara Levazım Amirliği Satın Alma Komisyonundan :

1 — Konyadaki kıtaatın ihtiyacı için 140.000 kilo keçi veya sığır etinin kapalı zarf usuliyle eksiltmeye konulmuştur.

2 — Şartnamesi Konya, İstanbul ve Ankara levazım amirlikleri satın alma komisyonlarındadır. İstekliler şartnameyi komisyonlarda okuyabilirler.

3 — İşbu 140.000 kilo keçi etinin muhammen tutarı 34.000 liradır.

4 — Şartnamesindeki % 25 miktar fazlası da dahil olduğu halde ilk teminatı 3255 lira 25 kuruştur.

5 — Eksiltme 21. 8. 939 pazartesi günü saat 11 de Konya levazım amirliği satın alma komisyonunda yapılacaktır.

6 — İstekliler 21. 8. 939 pazartesi günü saat ona kadar teklif mektuplarını Konyada levazım amirliği satın alma komisyonuna verecek veya göndereceklerdir. Bu saatten sonra verilen veyahut gönrerilen mektuplar alınmıyacaktır.

7 — Aynı saatte ihaleleri yapılacak olan bu 140.000 kilo keçi veyahut sığır etinin hangisinin tercihan alınacağını ciheti askeriye takdir edecek ve o cins yiyecek maddesi mukaveleye bağlanacaktır. (3492) 13464

Koyun eti alınacak

Ankara Levazım Amirliği Satın Alma Komisyonundan :

1 — Konyadaki kıtaatın senelik ihtiyacı olan 48 ton koyun eti kapalı zarfla eksiltmeye konmuştur.

2 — Tahmin bedeli 15.840 lira olup muvakkat teminatı 1485 liradır.

3 — Eksiltmesi 18. 8. 1939 cuma günü saat 10 dalır. Şartnamesi Konyada Lv. A. ve İstanbul, Ankara Lv. A. likleri Sa. Al. Ko. larındadır. İstekliler şartnameyi Ko. okuyabilirler.

4 — Eksiltmeye gireceklerin eksiltme günü 2490 sayılı kanunun 2, 3 üncü maddelerinde istenilen belyeleriyle birlikte ihale gün ve saatinden en geç bir saat eveline kadar teminat ve teklif mektuplarını Konyada Lv. A. Sa. Al. Ko. başkanlığına verecek. Saat ayarı kolordu daire saatiyle yapılacaktır.

5 — 2490 sayılı kanunun hükümlerine ve bilhassa 32. inci maddesine uygun olmıyan mektupların sahipleri eksiltmeye iştirak ettirilmiyecekler dir. (3447) 13452

Bir hangar yaptırılacak

Ankara Levazım Amirliği Satın Alma Komisyonundan :

1 — Çorlu'da Kolordu istihkâm taburu ihtiyacı için iki adet hangar kapalı zarf usuliyle yapılacaktır.

2 — İhale 22. 8. 939 salı günü saat 16.30 da olup ilk pey parası 10502 lira 96 kuruştur.

3 — Şartnamesini görmek ve almak isteyenler 926 kuruş mukabilinde her gün Çorluda kor satın alma komisyonuna müracaatla alabilirler.

4 — İstekliler kanunun 2 ve 3. üncü maddelerindeki belgeleriyle birlikte belli gün ve saatten bir saat evel teklif mektuplarını komisyona vermiş bulunmaları lâzımdır. 13571

Arpa alınacak

Ankara Levazım Amirliği Satın Alma Komisyonundan :

1 — Diyarbakırdaki kor merkez birlikleri için (650000) kilo arpa kapalı zarfla eksiltmeğe konmuştur.

2 — Eksiltmesi 28 agustos 939 pazartesi günü saat 10 da Diyarbakırda kor LV. âmirliği satın alma komisyonunda yapılacaktır.

3 — Arpanın muhammen bedeli (26000) lira olup muvakkat teminatı 1950 lira.

4 — Şartnamesi her gün komisyonda görülebilir.

5 — Taliplerin teklif mektuplarını kanunun 32 inci maddesine uygun olarak eksiltme saatinden nihayet bir saat eveline kadar komisyona vermeleri ilân olunur. (3748) 13699

Hangar yaptırılacak

Ankara Levazım Amirliği Satın Alma Komisyonundan :

1 — İstanbul'da şerait ve keşif cetveline göre plânı mucibince yaptırılacak olan bir hangara ihale günü talibi çıkmadığından tekrar kapalı zarfla eksiltmesi 29 ağustos 939 salı günü saat 15 de yapılacaktır. Muhammen keşif bedeli (25800) lira 47 kuruştur. İlk teminatı (1935) liradır.

2 — Şartnamesi keşif cetveli ve plânı inşaat şubesince bedeli mukabilinde verilebilir.

3 — İsteklilerin ilk teminat makbuzu veya mektuplariyle 2490 sayılı kanunun maddelerinde yazılı vesikalariyle beraber ihale günü ihale saatinden bir saat eveline kadar teklif mektuplarını Fındıklıda komutanlık satın alma Ko.na vermeleri.

(3745) 13696

Devlet Orman İş.

Kestane tomruğu satışı

Çoruh Devlet Orman İşletmesi Revir Amirliğinden :

1 — Borçkanın civatı ormanından stok mahallinde istif edilmiş yüz on bir metre mikâp kestane tomruğu 5. 8. 939 dan itibaren 15 gün müddetle açık artırmıya konularak 22. 8. 939 günü saat 14 de Çoruh revir amirliğinde satılacaktır.

2 — Beher metre mikâbının muhammen fiyatı 12 lira 12 kuruştur. Muvakkat teminat 100 liradır.

(5993/3694) 13658

Askerî Fabrikalar

9 kalem boru alınacak

Askerî Fabrikalar Umum Müdürlüğü Merkez Satın Alma Komisyonundan :

Tahmin edilen bedeli (3200) lira olan 9 kalem boru askerî fabrikalar umum müdürlüğü merkez satın alma komisyonunca 28.8.1939 pazartesi günü saat 15,30 da pazarlıkla ihale edilecektir. Şartname parasız olarak komisyondan verilir. Taliplerin muvakkat teminat olan (240) lira ve 2490 numaralı kanunun 2 ve 3. maddelerindeki vesaikle komisyoncu olmadıklarına ve bu işle alâkadar tüccardan olduklarına dair ticaret odası vesikasiyle mezkûr gün ve saatte komisyona müracaatları. (3761) 13705

12800 adet nümunesi evsaf ve ebadında Toka alınacak

Askerî Fabrikalar Umum Müdürlüğü Merkez Satın Alma Komisyonundan :

Tahmin edilen bedeli (1300) lira olan 12800 adet Toka askerî fabrikalar umum müdürlüğü merkez satın alma komisyonunca 28. 8. 1939 pazartesi günü saat 15 te pazarlıkla ihale edilecektir. Şartname parasız olarak komisyondan verilir. Taliplerin muvakkat teminat olan (97) lira (50) kuruş ve ve 2490 numaralı kanunun 2 ve 3. maddelerindeki vesaikle komisyoncu olmadıklarına ve bu işle alâkadar tüccardan olduklarına dair ticaret odası vesikasiyle mezkûr gün ve saatte komisyona müracaatları.

(3762) 13706

Ziraat Vekâleti

Alâtı fenniye alınacak

Etlikte Veteriner Bakteriyoloji ve Seroloji Müessesesi Direktörlüğünden :

1 — Müesse ihtiyacı için 80 kalem alâtı fenniye kapalı zarf usuliyle münakasaya konulmuştur.

2 — Tahmin edilen bedeli 7790 liradır.

3 — Muvakkat teminat 584 lira 35 kuruş olup banka mektubu veya vezne makbuzu ve devletçe kabule şayan hazine tahvili teminat olarak kabul edilir. Yalnız tahvilinde makbuz mukabili hazineye teslimi şarttır.

4 — İhalesi 4. 9. 939 pazartesi günü saat 15 dedir. Buna ait şartname müesseseden bedelsiz olarak verilir.

5 — 2490 sayılı kanunda yazılı şartları haiz olan isteklilerin muayyen saatten bir saat evel teklif mektuplarını komisyona makbuz mukabili vermiş bulunacaklardır. Münakasa Ziraat Vekâleti muhasebe direktörlüğünde toplanacak olan komisyonda yapılır. (3646) 13669

Ankara Belediyesi

2 nevi makine yağı alınacak

Ankara Belediyesinden :

1 — Belediye vesaiti için alınacak olan (3684) kilo A marka ince yağ ile 3804 kilo B marka yazlık yağ on beş gün müddetle açık eksiltmeye konulmuştur.

2 — Muhammen bedeli (1535,64) liradır.

3 — Muvakkat teminat (115,18) liradır.

4 — Şartnamesini görmek isteyenlerin her gün encümen kalemine ve isteklilerin de 22. 8. 939 salı günü saat 10,30 da belediye encümenine müracaatları. (3531) 13509

Muhtelif Otobüs yağı alınacak

Ankara Belediyesinden :

1 — Otobüs idaresi için alınacak olan (10,760) lira bedeli muhammenli 20 ton A ve 20 ton B marka yağ ile 5 ilâ 7 ton Valvarin yağı kapalı zarf usulü ile on beş gün müddetle eksiltmeye konulmuştur.

2 — İhalesi 1. 9. 939 cuma günü saat 11 de yapılacaktır.

3 — Muvakkat teminat 807 liradır.

4 — Şartname ve cins ve evsafını anlamak isteyenlerin her gün encümen kalemine ve isteklilerin de 1. 9. 939 cuma günü saat ona kadar teklif mektuplarını encümene vermeleri ilân olunur. (3804) 13794

Mazot alınacak

Ankara Belediyesinden :

1 — Su ve temizlik işleri ve itfaiye müdürlükleri bir senelik ihtiyacı için alınacak olan 29120 lira kıymeti muhammineli 224,000 kilo litre mazot kapalı zarf usulü ile 15 gün müdetle eksiltmeye konulmuştur.

2 — İhalesi 1. 9. 939 cuma günü saat 11 dedir.

3 — Muvakkat teminat 2184 liradır.

4 — Şartnamelerini görmek isteyenlerin her gün encümen kalemine ve isteklilerin de 1. 9. 939 cuma günü saat ona kadar teklif mektuplarını encümene vermeleri ilân olunur.

(3805) 13795

Ankara Valiliği

Garaj yaptırılacak

Ankara Valiliğinden :

Keşif bedeli (39680) lira (15) kuruştan ibaret bulunan Etlik yolu üzerinde yapılacak Nafıa garajı inşaatı 17. 8. 939 perşembe günü vilâyet daîmî encümeninde ihalesi yapılmak üzere kapalı zarf usuliyle eksiltmeye konulmuştur.

Muvakkat teminatı (2976) lira (2) kuruştur.

İsteklilerin: teklif mektuplarını, muvakkat teminat mektup veya makbuzu, ticaret odası vesikası ve eksiltmenin yapılacağı günden en az 8 gün evel vilâyet makamına istida ile müracaat ederek alacakları fennî ehliyet vesikalariyle birlikte yukarıda sözü geçen günde saat 14 de kadar vilâyet daimî encümeni reisliğine vermeleri.

Bu işe ait keşif ve şartnameyi (1) lira (99) kuruş mukabilinde nafıa müdürlüğünden alabilecekleri.

(3423) 13387

Şose ve menfez inşaatı

Ankara Valiliğinden :

Keşif bedeli (161.020) lira (44) kuruştan ibaret bulunan Ankara Gerede yolunun 103 + 800 — 126 + 800 üncü kilometreleri arasında yapılacak şose, menfez inşaatı 17. 8. 939 perşembe günü saat 15 de vilâyet daimî encümeninde ihalesi yapılmak üzere kapalı zarf usuliyle eksiltmeye konulmuştur.

Muvakkat teminatı 9301 lira 3 kuruştur.

İsteklilerin teklif mektuplarını, teminat mektup veya makbuzunu, ticaret odası vesikası ve eksiltmenin yapılacağı günden en az 8 gün evel vilâyet makamına istida ile müracaat ederek asgarî (60) bin liralık bu gibi yol inşaatını muvaffakiyetle bitirdiğine dair vesaikini ibraz etmek suretiyle alacakları fennî ehliyet vesikalariyle birlikte sözü geçen günde saat 14 de kadar daimî encümen reisliğine vermeleri.

Bu işe ait keşif ve şartnameyi (4) lira (5) kuruş mukabilinde nafıa müdürlüğünden alabilecekleri.

(3422) 13386

İnşaat münakasası

Ankara Valiliğinden :

Keşif bedeli (18957) lira (68) kuruştan ibaret bulunan Etlik merkez lâboratuvarlarında alâtı baytariye deposu inşaatı 23. 8. 939 çarşamba günü saat 15 de vilâyet binasında nafıa komisyonunda ihalesi yapılmak üzere kapalı zarf usuliye eksiltmeye çıkarılmıştır.

Muvakkat teminatı (1421) lira (88) kuruştur.

İsteklilerin: teklif mektuplarını muvakkat teminat makbuz veya mektubu, ticaret odası vesikası ve eksiltmenin yapılacağı günden en az 8 gün evel referans ve diğer vesikalarını raptederek Ankara vilâyetine istida ile müracaat ederek bu işe ait olarak alacakları ehliyet vesikalariyle birlikte yukarıda adı geçen günde saat 14 de kadar eksiltme komisyonu reisliğine tevdi etmeleri.

Bu işe ait keşif ve şartnameyi her gün nafıa müdürlüğünde görebilecekleri. (3557) 13523

Okul tâmiratı

Ankara Valiliğinden :

Etimesğut yatı okulu ile Onuncu yıl ilk okullarının tamiri (1436) lira (94) kuruş keşif bedeli üzerinden açık eksiltmeye konulmuştur. İsteklilerin şartnameyi görmek üzere her gün kültür direktörlüğüne ve ihale günü olan 31. VIII. 1939 perşembe günü saat 15 de ve % 7,5 muvakkat teminat akçesini hususî muhasebe veznesine yatırarak vilâyet daimî encümenine müracaatları.

(3842) 13805

Okul tâmir ettirilecek

Ankara Valiliğinden :

Ankara mekez Mimarkemal, Çankaya ilk okullarının tamiri (989) lira (54) kuruş keşif bedeli üzerinden açık eksiltmeye konulmuştur. İsteklilerin şartnameyi görmek üzere her gün kültür direktörlüğüne ve ihale günü olan 31. VIII, 1939 perşembe günü saat 15 de ve % 7,5 muvakkat teminat akçesini hususî muhasebe veznesine yatırarak vilâyet daimî encümenine müracaatları. (3840) 13803

Muhtelif okul tâmiratı

Ankara Valiliğinden :

İnönü, Atatürk kız, Atatürk erkek ve Devrim ilk okullarının tamiri (838) lira (96) kuruş keşif bedeli üzerinden açık eksiltmeye konulmuştur. İsteklilerin şartnameyi görmek üzere her gün kültür direktörlüğüne ve ihale günü olan 31. VIII. 1939 perşembe günü saat 15 de ve % 7,5 muvakkat teminat akçesini hususî muhasebe müdürlüğü veznesine yatırarak vilâyet daimî encümenine müracaatları.

(3841) 13804

Sömikok kömürü alınacak

Ankara Valiliğinden :

Etimesğut yatı okuluna (180) ton sömikok kömürü 25 lira 50 kuruştan (4590) lira, 8000 kilo meşe odunu 2 kuruş 25 santimden (180) lira, (7000) kilo gürgen odunu 2 kuruş 25 santimden (157) lira (50) kuruş, (500) kilo meşe kömürü 6 kuruştan (30) lira ve 200 kilo çıra 6 kuruştan (12) lira ki ceman (4969) lira (50) kuruşluk mahrukat açık eksiltme suretiyle satın alınacaktır.

İsteklilerin şartnameyi görmek üzere her gün kültür direktörlüğüne ve ihale günü olan 31. VIII. 1939 perşembe günü saat 15 de ve % 7,5 muvakkat teminat akçesini hususî muhasebe veznesine yatırarak vilâyet daimî encümenine müracaatları.

(3839) 13802

İcra ve İflâs

Ankara Dördüncü İcra Memurluğundan :

Adliye vekâleti hapishaneler umum müdürlüğünde mümeyyiz Nuri.

Ankara kooperatif şirketine 91 lira 91 kuruş borcunuz % 12 faiz ile temini zimnında dairemizin 938/1807 sayılı dosyası üzerinde gerek ev adresiniz ve gerekse dareniz adresi namına çıkarılan ödeme emrine mübaşir tarafından verilen meşruhatta bulunamadığınızdan ve hali hazır adresinizin bilinemediğinden bilâ tebliğ iade edilmiştir.

Hukuk sulü muhakemeleri kanununun 141 inci maddesi ahkâmına tevfikan hakkınızda bir ay müddetle ilânen tebliğat yapılmasına karar verilmiştir. Yukarıda miktarı gösterilen borcunuzu tarihi ilânın hitamından itibaren 10 gün zarfında mezkûr şirkete borcunuzu ödemeniz, ödemediğiniz takdirde icra ve iflâs kanununun 76 ıncı maddesi ahkâmına tevfikan mal beyanında bulunmanız lâzımdır. Bulunmadığınz takdirde hakkınızda mezkûr madde ve 336 ıncı maddesi mucibince cezaî takibat yapılacağı ve borca karşı bir deyeceğiniz varsa yine 10 gün zarfında icra dairesine şifahen veya tahriren bildirmeniz ilânen tebliğ olunur. (3833) 13799

Baş Vekâlet

Benzin alınacak

Başvekâlet Devlet Meteoroloji İşleri Umum Müdürlüğünden :

1 — Umum müdürlüğümüz ihtiyacı için (750) yedi yüz elli teneke benzin açık eksiltme suretiyle satın alınacaktır.

2 — Eksiltme 31. 8. 939 perşembe günü saat 14 de Yenişehir Kızılırmak sokak No. 30 da Devlet Meteoroloji işleri umum müdürlüğünde toplanacak satın alma komisyonunda yapılacaktır.

3 — Beher tenekesi için tahmin edilen fiyat (317.5) üç yüz on yedi buçuk kuruş olup ilk teminatı (178) yüz yetmiş sekiz lira (60) kuruştur.

4 — İlk teminat banka mektubundan gayri nakit veya nakit yerine kaim tahvilât olduğu takdirde bunlar komisyonca kabul edilemiyeceğinden bunların eksiltmeden evel merkez muhasebesine veya mal sandığına yatırılarak alınacak makbuzun komisyona ibrazı.

5 — Şartnamesi bedelsiz olarak levazım şubesi müdürlüğünden temin edilebilir.

6 — Eksiltmeye gireceklerin 2490 numaralı kanununun 2 ve 3 üncü maddelerinde yazılı belgeleriyle birlikte mezkûr gün ve saatte komisyona müracaat etmeleri ilân olunur.

(3847) 13808

Ferro silisyum alınacak

Başvekâlet Devlet Meteoroloji İşleri Umum Müdürlüğünden :

1 — Umum müdürlüğümüz ihtiyacı için safi ellişer kiloluk (60 - 75) fıçı Ferro silisyum açık eksiltme suretiyle satın alınacaktır.

2 — Eksiltme 31. 8. 939 perşembe günü saat 15 de Yenişehir Kızılırmak sokak No. 30 da Devlet meteoroloji işleri umum müdürlüğünde toplanacak satın alma komisyonunda yapılacaktır.

3 — Muhammen bedeli (4875) döra bin sekiz yüz yetmiş beş lira olup ilk teminatı (365) üç yüz altmış beş lira (63) altmış üç kuruştur.

4 — İlk teminat banka mektubundan gayri nakit veya nakit yerine kaim tahvilat olduğu takdirde bunlar komisyonca kabul edilemiyeceğinden ek siltmeden evel merkez muhasebesine veya malsandığına atırılarak alınacak makbuzun ibrazı.

5 — Ferro silisyuma ait şartname bedelsiz olarak levazım şubesi müdürlüğünden temin edilebilir.

6 — Eksiltmeye gireceklerin 2490 sayılı kanununun 2 - 3 maddelerinde yazılı belgeleriyle birlikte mezkûr gün ve saatte komisyona müracaatları ilân olunur. (3848) 13709

Madalya, Şilt ve Rozet alınacak

Beden Terbiyesi Genel Direktörlüğü Satın Alma Komisyonundan :

Genel direktörlük federasyonlar ihtiyacı için madalya, şilt ve rozet alınacaktır. Tlip olanların şeraiti anlamak ve şekil hakkında görüşmek üzere ilân tarihinden itibaren nihayet bir hafta zarfında komisyona müracaat etmeleri. (3772) 13792

D. Demiryolları

Matkap motörü ve teferruatı alınacak

D. D. Yolları Satın Alma Komisyonundan:

Muhammen bedeli 7500 lira olan 15 kalem matkap motörü ve teferruatı 27.9.939 çarşamba günü saat 15 te kapalı zarf usuliyle Ankarada idare binasında satın alınacaktır.

Bu işe girmek istiyenlerin 562,50 liralık muvakkat teminatla kanunun tayin ettiği vesikaları ve tekliflerini aynı gün saat 14 e kadar komisyon reisliğine vermeleri lâzımdır.

Şartnameler parasız olarak Ankarada malzeme dairesinden, Haydarpaşada tesellüm ve sevk şefliğinden dağıtılacaktır.

3664 13688

Vagon krikoları alınacak

D .D. Yolları Satın Alma Komisyonundan :

Muhammen bedeli 3200 lira olan üç kalem vagon krikoları 27-9-1939 çarşamba günü saat 15.30 da kapalı zarf usulü ile Ankarada idare binasında satın alınacaktır.

Bu işe girmek istiyenlerin 240 liralık muvakkat teminat ile kanunun tayin ettiği vesikaları ve tekliflerini aynı gün saat 14.30 za kadar komisyon reisliğine vermeleri lâzımdır,

Şartnameler parasız olarak Ankarada malzeme dairesinden, Haydarpaşada tesellüm ve sevk şefliğinden dağıtılacaktır.

(3665) 13689

Muhtelif motor yağı alınacak

Devlet Demiryolları Satın Alma Komisyonundan :

Muhammen bedeli 17030 lira olan 41600 Kg. muhtelif cins motör yağı 25. 9. 1939 pazartesi günü saat 15 de kapalı zarf usulü ile Ankara'da idare binasında satın alınacaktır.

Bu işe girmek isteyenlerin 1277,25 liralık muvakkat teminat ile kanunun tayin ettiği vesikaları ve tekliflerini aynı gün saat 14 de kadar komisyon reisliğine vermeleri lâzımdır.

Şartnameler parasız olarak Ankarada malzeme dairesinden, Haydarpaşada tesellüm ve sevk şefliğinden dağıtılacaktır. (3602) 13611

Münakasa tehir edilmiştir

D. D. Yolları Umum Müdürlüğünden :

İstanbul'da Vakit, İzmir'de Anadolu ve Ankara'da Ulus gazetelerinin 6 - 8 ağustos 939 nüshalarında intişar etmiş olan elbise eksiltmesi ikinci işara kadar tehir edilmiştir. Alâkadarlara tebliği keyfiyet olunur.

(6083/3743) 13791

Zayi — Nümunei terakki idadisinden aldığım tasdiknameyi zayi ettim. Yenisini alacağımdan eskisinin hükmü yoktur.

İskân umum müdürlüğü tasfiye heyeti memuru Mustafa Avni Alpar. (3067)

Kok kömürü alınacak

Ankara Levazım Amirliği Satın Alma Komisyonundan :

Kırıkkale Askerî sanat lisesi ihtiyacı olan 101 ton yerli kok kömürü 21-8-939 pazartesi günü saat 13:14 de kadar açık eksiltme ile satın alınacaktır.

Kanunî şartları haiz isteklilerin 196 lira 95 kuruştan ibaret ilk teminatlarını Kırıkkale askerî fabrikalar muhasebeciliğine makbuz mukabilinde yatırarak belli gün ve saatte mektep satın alma komisyonuna gelmeleri.

Muhammen B. Lira Kr.	İlk Te. Lira Kr.	Miktarı Kilogram	Cinsi
2626 00	196 25	291.000	Yerli kok kömürü

(3494) 13466

ŞEHİR LOKANTASI

14.8.39. tarihinden itibaren her akşam bahçemizde müzik olduğunu sayın müşterilerimize bildiririz

J. KARPİÇ

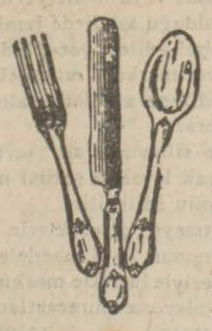

Lokanta ve Gazinoların nazarı dikkatine

Fabrikamızın BAŞKURT markalı yerli mamulâtımızı görmeden: ÇATAL, KAŞIK ve BIÇAK takımlarını almayınız.

Bütün mallarımız hem kalite itibarile Avrupanınkinden daha yüksek ve hem de fiatça yüzde OTUZ daha ucuzdur.

Ankara satış merkezi: Niyazi Kırımman ve Ortağı Anafartalar caddesi. No. 93 Tel. 1973 2929

Eczacı ve hemşire alınacak

Türkiye Demir ve Çelik Fabrikaları Müessesesi Müdürlüğünden :

Müessesemiz sıhhî teşkilâtında istihdam edilmek üzere 1 eczacı ile 2 hemşire alınacaktır.

Ezacıya 150 ve hemşirelere 100 er lira ücret verilecektir.

İsteklilerin, Sümer Bank Umumî Müdürlüğü ve yahut Sümer Bank şubelerinden temin edecekleri Iş talepnamelerini doldurarak diploma ve diğer hizmet vesikalariyle birlikte Karabük'teki Müessesemiz Müdürlüğüne müracaat etmeleri ilân olunur. 2950

Bira satış fiatleri

Belediye Reisliğinden :

Gümrük ve İnhisarlar Vekâletinin bira fiatlarında yaptığı tenzilâta muvazi olarak lokanta ve gazino gibi halkın yiyip içtiği ve eğlendiği umuma mahsus yerlerde şişe ve bardakla satılan biranın fiatları aşağıdaki şekilde tesbit edilmiştir.

Bu müesseselerde kullanılacak bardakların hacmi ve fiatı dahilde ve müşterilerin kolayca görebilecekleri yerlere asılacak levhalarla ilân edilecektir. Kullanılacak muayyen hacimdeki bardaklardan Belediyece mühürlenmiş birer nümune bulundurulacak ve nümuneye uygun bardaklarla satış yapmıyanlar tecziye edilecektir. Mühürlü bardak nümunesi bulunmıyan müesseselerin derhal Belediyeye müracaatla kullanacakları bardaklardan birer nümune mühürletmeleri lâzımdır. (3864) 13812

Mikyası		Çalgılı kuruş	Çalgısız kuruş	Ayakta kuruş
30 Sl.	Bardak	10	9	8
25 „	„	9	8	7
20 „	„	7	6	6
50 „	Şişe	22.5	18	—
62 „	„	28	22.5	—

İnşaat ilânı

Türkiye Demir ve Çelik Fabrikaları Müessesesi Müdürlüğünden :

1. — Türkiye Demir ve Çelik Fabrikaları Müessesesi işçileri için yaptırılacak 125 adet 2 odalı ev inşaatı vahidi fiyat esasiyle ve kapalı zarf usuliyle eksiltmeye konmuştur.

2. — İşbu inşaatın muhammen keşif bedeli 374,355.72 liradır.

3. — Eksiltme evrakı 12.50 lira mukabilinde Ankara'da Sümer Bank muamelât şubesinden, Istanbul'da Sümer Bank şubesinden ve Karabük'te Demir ve Çelik Fabrikaları Müessesesinden alınabilir.

4. — Eksiltme 18.8.1939 cuma günü saat 14 te Karabük Demir ve Çelik Fabrikaları Müessesesinde yapılacaktır.

5. — İstekliler teklif evrakı meyanına şimdiye kadar yapmış oldukları bu kabil işlere, bunların bedellerine ve hangi Bankalarla muamelede bulunduklarına dair vesikalarını koyacaklardır.

6. — Muvakkat teminat miktarı 18.750.— liradır.

7. — Teklif mektuplarını havi zarflar kapalı olarak ihale günü saat 13 e kadar Karabük'te Demir ve Çelik Fabrikaları Müessesesine teslim edilecektir. Posta ile gönderilen tekliflerin nihayet ihale saatinden bir saat evveline kadar gelmiş ve zarfların kanunî şekilde kapatılmış olması lâzımdır. Postada vaki olabilcek gecikmelerden dolayı Müessese mesuliyet kabul edemez.

8. — Bu inşaatı Müessese taliplerden dilediğine vermek ve yahut münakasayı hükümsüz saymakta tamamen serbesttir. 2954

Ekmeklik un alınacak

Yozgat Jandarma Erat Okulu Komutanlığından :

Muhammen bedeli Kuruş Sa.	Azı Kilo	Çoğu Kilo	Çoğunun bedeli Lira	Teminatı Lira	Cinsi
10,97	170000	180000	19620	1742	Ekmeklik un.

Yozgat jandarma okulunun 1-9-939 tarihinden 31-8-940 tarihine kadar bir senelik yukarda miktarı yazılı ekmeklik unu 10-8-939 tarihinden itibaren kapalı zarf usuliyle (15) gün müddetle eksiltmeye konulmuş ve 25-8-939 tarihinde cuma günü ihalei katiyesi icra kılınacağından taliplerin muvakkat teminatlarını malsandığına teslim ederek makbuzlariyle sözü geçen günde Yozgat jandarma okul satınalma komisyonuna müracaat eylemeleri (5989-3692) 13656

246 Kalem eczayî tibbiye ilânı

Ankara Nümune Hastanesi Başhekimliğinden :

Cinsi	Muhammen Fiyatı Lira	K.	Muvakkat teminatı Lira	K.	İhale tarihi
Şartnamesindeki listesinde yazılı 246. kalem muhtelif Eczayı Tıbbiye.	14300	00	1072	50	18-8-939 saat 15. kapalı zarf usuliyle

1 — Ankara Nümune Hastanesinin 1939 malî yılı ihtiyacı için 246. kalem muhtelif Eczayı Tıbbiye kapalı zarf usuliyle eksiltmeye konulmuştur. Taliplerin 2490 sayılı kanunun tarifatı veçhile hazırlıyacakları mühürlü teklif mektuplarını ihale saatinden bir saat evveline kadar Nümune Hastanesinde müteşekkil komisyona vermeleri lâzımdır.

2 — Şartnameler Ankara'da Nümune Hastanesinde ve Istanbul'da Sıhhat ve İçtimaî muavenet Müdürlüğünde görülebilir. (3321) 13471

Bina yıktırılacak

Ankara Defterdarlığımdan :

Mahallesi	Ada	Parsel	Muhammen keşif bedeli Lira kuruş	Muvakkat teminat Lira kuruş
Şenyurt	671	11, 14, 15, 16	(700	52 50.

1 — Eti müzesi inşaatı için istimlâk edilen Şenyurt mahallesinde kâin yukarda ada parsel numaraları yazılı gayrimenkullerin bermucibi şartname kapı, pencere ve sair kerestesi müteahhide ait olmak üzere hedmi işe yaramıyan enkazının belediyenin göstereceği mahalle nakli ile yerlerinin tesviyesi işi açık artırmıya konulmuştur.

2 — İhale 28-8-939 pazartesi günü saat 15 de Ankara defterdarlığında toplanacak komisyonda yapılacaktır.

İsteklilerin Nafıa Müdürlüğünden alacakları fennî ehliyet vesikası ile hizasında yazılı muvakkat teminat makbuzu mukabilinde adı geçen günde komisyona gelmeleri ve bundan evvel şartnameyi görmek ve izahat almak istiyenlerin defterdarlık Millî Emlâk ve Nafıa Müdürlüklerine müracaatları. (3764) 13727

Elektrik usta başısı alınacaktır

Türkiye Demir ve Çelik Fabrikaları Müessesesi Müdürlüğünden :

5-6 lira yevmiye veya 120-150 lira ücretle müessesemizde istihdam edilmek üzere aşağıda yazılı şartları haiz 10 Elektrikçi Ustabaşısı alınacaktır.

a) Askerliğini ifa etmiş olmak,
b) Yaşı 45 den fazla olmamak,
c) Elektrik santrallarında veya Fabrikalarda Elektrik Ustabaşılığı ifa etmiş olmak...

Taliplerin Sümer Bank Umumî Müdürlüğü veya Şubelerinden temin edecekleri iş talepnamelerini doldurarak, hizmet vesikalariyle birlikte Dilekçe ile nihayet 25-VIII-1939 tarihine kadar Karabük'teki Müessese Müdürlüğüne müracaatları ilân olunur. 2951

Zayi

Hacıbayram semtinde bir Bayan çantası buldum. Sahibi Bekir Hamamcı mağazasında Andon Kaspana müracaat. Tel: 1231. 3048

Zayi — Konyanın Sille Nahiyesi ilk okulundan almış olduğum şahadetnamemi zayi ettim. Yenisini alacağımdan eskisinin hükmü olmadığı ilân olunur.

Yahya Talih.

Ankara: Cebeci kutlu gün sokak 12 numarada (3064)

Dr. Asaf Koryak

Deri, saç, tenasül hastalıkları mütehassısı. Belediye sırası REHBER Ap. Saat 15 - 19 Ev ve muayenehanede Tl.: 3618

U L U S — 20. inci yıl. — No: 6479

İmtiyaz Sahibi
İskender Artun

Umumî Neşriyatı İdare Eden
Yazı İşleri Müdürü
Mümtaz Faik FENİK

ULUS Basımevi ANKARA

İnşaat ilânı

Türkiye Demir ve Çelik Fabrikaları Müessesesi Müdürlüğünden :

1. — Türkiye Demir ve Çelik Fabrikaları Müessesesi mühendis ve memurları için
50 adet 4 odalı ev
1 Müdür evi
1 Altı daireli apartman
1 Hastahane
inşaatı vahidi fiyat esasiyle ve kapalı zarf usuliyle eksiltmeye konmuştur.

2 — İşbu inşaatın muhammen keşif bedeli 638,969.19 liradır.

3. — Eksiltme evrakı 17.50 lira mukabilinde Ankara'da Sümer Bank muamelât şubesinden, Istanbul'da Sümer Ban şubesinden, Karabükte Demir ve Çelik Fabrikaları Müessesesi Müdürlüğünden alınabilir.

4. — Eksiltme 18.8.1939 cuma günü saat 16 da Karabükte Demir ve Çelik Fabrikaları Müessesesinde yapılacaktır.

5. — İstekliler teklif evrakı meyanına şimdiye kadar yapmış oldukları bu kabil işlere, bunların bedellerine ve hangi bankalarla muamelede bulunduklarına dair vesikalarını koyacaklardır.

6. — Muvakkat teminat miktarı 29.300.— liradır.

7. — Teklif mektuplarını havi zarflar kapalı olarak ihale günü saat 15 e kadar Karabük'te Demir ve Çelik Fabrikaları Müessesesine teslim edilecektir. Posta ile gönderilen tekliflerin nihayet ihale saatinden bir saat evveline kadar gelmiş ve zarfların kanunî şekilde kapatılmış olması lâzımdır. Postada vaki olabilcek gecikmelerden dolayı Müessese hiçbir mesuliyet kabul edemez.

8. — Bu inşaatı Müessese taliplerden dilediğine vermek ve yahut münakasayı hükümsüz saymakta tamamen serbesttir. 2955

Muhtelif bant alınacak

P. T. T. Levazım Müdürlüğünden :

Miktarı	Nev'i	Muhammen bedel	Muvakkat teminat	Eksiltme saati
2500	Tekerlek Teleem perföre bandı	3500	262,5	10
2500	Siemens perföre bandı.	3500	262,5	11

1) Yukarda miktarı, nev'i, muhammen bedel ve muvakkat teminatiyle eksiltme saati yazılı iki kalem bant eksiltmesi neticesinde teklif edilen bedeller haddi lâyikta görülmemiş olduğundan 21 Ağustos 1939 pazartesi günü ihalesi yapılmak üzere münakasa on gün müddetle temdit edilmiştir.

2) Taliplerin mezkûr gün ve saatlerde Ankarada P.T.T. Umum Müdürlüğü binasındaki satın alma komisyonuna teminat vesikalariyle müracaatları.

3) Şartname Ankara'da P.T.T. Levazım Müdürlüğünden, İstanbul'da P.T.T. levazım ayniyat şubesinde parasız verilir. (3779) 13793

Benzin alınacak

Ankara Emniyet Müdürlüğünden :

Cinsi	Miktarı	Beher Litre Benzinin tahmini Fiyatı kuruş	santim	Teminatı Lira	İhale günü
Benzin	20,000 Azı 22,000 Çoğu	17	70	300,00	28-8-939 pazartesi günü saat 15 te

Yukarda miktarı yazılı benzin eksiltmeye konulmuştur. İsteklilerin gösterilen gün ve saatte Emniyet Müdürlüğünde toplanacak olan komisyona gelmeleri. (3700) 13674

Röntken malzemesi alınacak

Ankara Nümune Hastanesi Başhekimliğinden :

Cins ve miktarı	Muhammen bedeli	Muvakkat teminatı	İhale tarihı
1 — 180. Kv lik tevettüre dayanan, şuadan ve elektrik çarpmasından mahfuz derin tedavi statifi. Ampul mahfazası porselenden, 6. metre kablo. Yağ soğutma tertibatı ve elektrikli süzgeç sigortası tertibatı olacaktır.) 2 — Cift cam cidarlı derin tedavi ampulu: 200. Kv. lik bir tane) 3 — Tedavi Tübüsleri komple.) 4 — Tedavi filitreleri komple.)	3500 lira	262 lira, 50 kuruş.	23. 8. 939 çarşamba saat 14.00

1 — Hastaneye lüzumu olan, yukarıda müfredatı yazılı dört kalem röntgen malzemesi açık eksiltmeye konulmuştur..

2 — Talipler ihale günü muvakkatteminatlariyle birlikte, hastanede müteşekkil komisyona müracaat etmeleri.

3 — Şartnameler her gün Ankara Nümune hastanesinde görülebilir. (3601) 13580

YENİ SİNEMALAR SUS HALK

BU GECE
Şahane melodi
Grace Moore

Gündüz iki film
1 Şahane Melodi
2 YAŞAYALIM
Seanslar:
14,45 - 16,45 - 18,45 - Gece 21 de

BU GÜN BU GECE
İki büyük film
GECE:
1 — Kurşun Yağmuru
2 — Hücum Taburu
GÜNDÜZ:
14,30 - 16,30 - 18,30 seanslarında
1 — Beklenilmiyen Hücum
2 — Tren Haydutları
12,15 de Halk Matinesi
ZAFER GÜNÜ

BU GÜN BU GECE
İki film birden
1 - Şangay esrarı
2 - İki canlı adam
Seanslar:
12 - 14 - 16 - 18 - Gece 20.30 da

BUGECE CEBECİ

Açık Hava SinemasındaAŞKIN GÖZ YAŞLARI
Türkçe sözlü