Cuma
13
MAYIS
1938
5 KURUŞ

Ulus Basımevi
Çankırı caddesi, Ankara
Telgraf: Ulus - Ankara
TELEFON
Başmuharrir 1111
Fransızca Ankara 1063
Yazı işleri 1062-1063
İdare müdürlüğü 1061
Atölye 1064

ULUS

ADIMIZ ANDIMIZDIR

Şehir stadyomunda ve hipodromunda

14-5-938 Cumartesi ATATÜRK kupası Ankara Bölgesi Güreş Birincilikleri
15-5-938 Pazar ATATÜRK kupası Ankara Bölgesi Güreş Birincilikleri
15-5-938 Pazar Saat 16 da İlk Bahar At yarışları ikinci haftası.

Büdce encümeni tetkiklerini bitirdi

Encümenin tesbit ettiği rakamlara göre:

Masraf: 249.954.020 lira

varidat: 250.049.000 lira

	Hükümetin teklifi Lira	Bütçe Encümeninin değiştirmesi Lira
Büyük Millet Meclisi	4 002 064	3 968 070
Riyaseti Cümhur	404 960	406 280
Divanı Muhasebat	602 034	601 830
Başvekâlet	1 294 992	1 298 620
Şûrayı Devlet	250 914	252 370
İstatistik Umum Müdürlüğü	238 324	243 640
Devlet Meteoroloji İşleri U. M.	617 085	646 140
Diyanet İşleri Reisliği	608 241	608 100
Maliye Vekâleti	20 906 991	21 418 600
Düyunu Umumiye	51 504 062	50 738 390
Tapu ve Kadastro U. Müdürlüğü	1 470 222	1 471 490
Gümrük ve İnhisarlar Vekâleti	5 644 160	5 666 370
Dahiliye Vekâleti	5 031 198	5 073 190
Matbuat Umum Müdürlüğü	186 009	188 000
Emniyet İşleri Umum Müdürlüğü	6 916 967	7 000 180
Jandarma Genel Komutanlığı	10 469 300	10 613 470
Hariciye Vekâleti	3 555 925	3 535 810
Sıhat ve İçtimaî Muavenet Vekâleti	7 896 737	7 901 780
Adliye Vekâleti	9 546 603	9 600 340
Maarif Vekâleti	14 540 371	14 670 130
Nafıa Vekâleti	7 767 607	8 892 040
İktısat Vekâleti	5 466 316	5 489 790
Ziraat Vekâleti	7 153 962	7 143 700
Millî Müdafaa Vekâleti (Kara)	61 054 880	61 361 030
" " " (Hava)	8 092 493	8 050 140
" " " (Deniz)	6 583 826	6 583 880
Askerî Fabrikalar U. Müdürlüğü	5 755 293	5 755 330
Harita Umum Müdürlüğü	745 512	775 310
UMUMÎ YEKÛN	248 307 048	249 954 020

Hükümetin 1938 malî yılı büdce projesiyle, Kamutay Büdce Encümeninin fasıllar üzerindeki yaptığı değişiklikler mukayeseli olarak yukarıya dercedilmiştir.

Büdce Encümeni, 1938 malî yılı büdce projesi üzerinde tetkiklerini bitirmiştir. Büdce; Encümenin tesbit ve umumî heyetin tasvibine arzettiği rakamlarla birlikte basılmıştır. Bugün tevzi edilecektir.

Büdce Encümeninin tesbit ettiği yekûn 249.954.020 liradır. Hükümetin yekûnu 248.307.048 lira olduğuna göre Büdce Encümeninin yekûnu 1.647.972 lira fazladır.

Diğer taraftan Büdce Encümeninin tesbit ettiği varidat yekûnu 250 milyon 49 bin liradır. Hükümetin tahmin

(Sonu 7. inci sayfada)

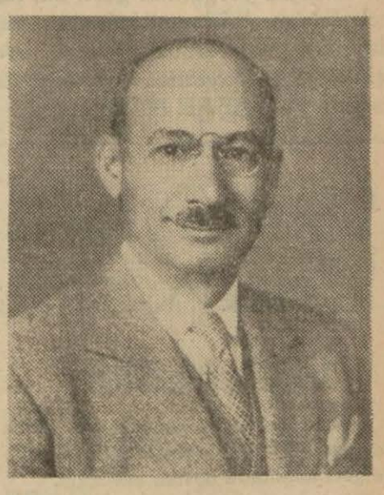

Büdce Encümeni Reisi ve Burdur saylavı B. Mustafa Şeref Özkan

Atatürk kupası

Güreş müsabakaları

Büyük Önder Atatürkün, güreş sporunu teşvik etmek üzere koymak lutfunda bulundukları altın kupa için yapılacak müsabakalardan Ankara bölgesine isabet edenler yarın ve pazar günü Şehir stadyomunda yapılacaktır. Tafsilât 8 inci sayfamızdadır.

Başbakanımız Belgrad ziyaretinde B. Stoyadinoviç'le birlikte

Başbakan ve Dr. Aras dün Belgraddan hareket ettiler

Belgraddaki politik görüşmeler hakkında bir tebliğ neşredildi

Belgrad, 12 (A.A.) — Bu sabah saat 11 de Türkiye Başvekili Celâl Bayar refakatinde doktor Tevfik Rüştü Aras olduğu halde hariciye nezaretine giderek orada uzun müddet Yugoslavya Başvekili ve Hariciye Nazırı B. Stoyadinoviç ile görüşmüştür.

Saat 13 de Türkiye elçiliğinde hususî bir öğle yemeği verilmiş ve bunu müteakib türk devlet adamları Belgrad şehrinde bir gezinti yapmıştır.

Başvekil Celâl Bayar ve Hariciye Vekili Rüştü Aras yanlarında Yugoslavya Başvekili B. Stoyadinoviç ve diğer zevat olduğu halde, bugün öğleden sonra saat 19 da yugoslav radi-

(Sonu 8. inci sayfada)

Hatayda seçim tescil muamelesi hararetle devam etmektedir. En fazla reyi türk listesi almıştır. Haberlerimiz 7 inci sayfadadır.

Ucuz hayat

F. R. ATAY

Hükümet programının esaslarından biri de memlekette hayatı ucuzlatmaktır. Hayat pahalılığını gidermek için yalnız vergi ve tarifelerden hazne aleyhine fedakârlık yapmak kâfi değildir: Bu fedakârlıktan doğrudan doğruya müstehlik sınıfı istifade ettirmek için, birçok idare ve inzibat tedbirleri de almak lâzımdır. Hükümetin kamutaya vermiş olduğu vergi tenzili lâyihalarının hulâsası ile, İç Bakanlığının belediyeleri mücadele vazifesine davet eden bir tamimini geçen gün sütunlarımızda neşretmiştik.

Et meselesinde görüldüğü üzere, hükümet ve belediyelerin fedakârlığını yalnız kendi hesab ve menfaatlerine maletmek istiyen, vergi tenzillerinden halk geçimini kolaylaştırmak yerine kendi kazançlarını artırmak için istifade etmeğe kalkışan bir takım mutavassıtlar menfî bir hareket tarzı tutmuşlardır. Ankaranın köylü pazarlarında yaptırmış olduğumuz bir tetkik, gene belediyeler tarafından, müstahsil ve müstehlik lehine bir fedakârlık teşkil eden müsaadelerin bir sürü mutavassıtlarca istismar olunduğunu göstermiştir.

Demek ki hükümetin hayat pahalılığı ile mücadele azminin karşısında bir ihtikâr mukavemeti vardır. Sayın Başbakan et meselesini halletmek istediği vakit, büyük et tüccarlarını Ankaraya davet ederek, onlara hükümetle elbirliği yapmak teklifinde bulundu. Çünkü bizler, serbest vatandaşların umumî menfaat işlerinde hükümetin elbirliği teklifini bir vazife olarak benimseyecek olgunlukta olduklarına kaniiz. Bu kanaatimiz değişmiş değildir: Şüphesiz her zaman kendilerinde vazife hissi zayıf olanlar da bulunabilir. Serbest vatandaşlar, hayat pahalılığı ile olduğu kadar, bu kötü zihniyette olanlarla da mücadele hususunda salâhiyet makamlarına yardım etmelidirler.

Hükümet maktu fiat usulü ile, gene ihtikârcılığı veya artık türk cemiyetinin medenî seviyesine uygun olmıyan şark çarşısı rekabetçiliğini önlemek, müstehlikin lehine olan tedbirlerinin ne suretle tatbik edilmekte olduğunu murakabe etmek istiyor. Al-

(Sonu 7. inci sayfada)

Zelzeleyi tetkik eden heyet

B. Şükrü Kayanın huzuriyle dün bir toplantı yaptı

Hükümet emrile zelzele mıntakasında ilmî tedkikler ve tesbitler yapmış olan profesörlerle vekâletler delegelerinden mürekkeb heyet bugün Sıhat Bakanlığında başvekâlet vekili B. Şükrü Kaya, Maarif Vekili B. Saffet Arıkan, Sıhat ve İçtimaî Muavenet Vekili Dr. Hulusi Alataş'ın huzurlarile bir toplantı yapmışlardır. Bu toplantıda heyetin hazırlamış olduğu rapor görüşülmüştür.

Bayındırlık Bakanımız B. Ali Çtinkaya

İstanbul elektrik meselelerinin halline doğru

İki taraf raşa hakkındaki tekliflerini yaptılar

Dün İstanbul elektrik şirketi murahhası B. Hanri Spesiyal ile Nafıa Vekâletinde müzakereye devam edilmiştir. İki taraf raşa esası üzerinde karşılıklı noktai nazarlarını serdetmişlerdir. Müzakereler iyi bir hava içinde cereyan etmektedir. Yarın dahi müzakereye devam edilecktir.

Büyük Önderin teberruları dolayısiyle

Şehir meclisinde heyecanlı tezahürler

Şefe meclisin minnet ve şükranı arzolunacak

Şehir meclisinin minnet ve şükkranını Atatürk'e arzedecek olan Vali B. Tandoğan

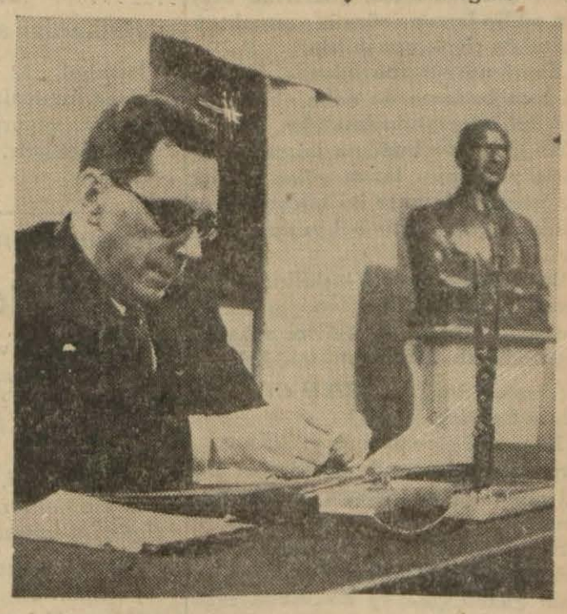

Ankara şehir meclisi dün saat 17 de çok heyecanlı bir toplantı yapmıştır. Vali B. Nevzad Tandoğanın reisliği altında toplanan şehir meclisi azaları Büyük Önder Atatürk'ün, mülklerinden bir kısmını Ankara belediyesine teberru etmek suretiyle gösterdikleri yüksek teveccüh ve iltifata karşı Ankara halkının duyduğu minnet, şükran ve tazim hislerine tercüman olarak heyecanlı tezahüratta bulunmuşlardır.

Dün sabahki ULUS'un verdiği haber, Ankara halkının mümessillerinde o kadar sevinçli hisler yaratmıştı ki herkes konuşmak istiyor, bu asîl jeste karşı duyulan sonsuz hislere tercüman olmak için âdeta sabırsızlık duyuyordu.

Reis B. Nevzad Tandoğan celseyi şu sözlerle açtı:

B. Nevzat Tandoğan'ın sözleri

"— Muhterem heyetinize şehrin ve belediye müessesesinin bir mazhariyetinden bahstmeme müsaad buyurunuz: Büyük Şefimiz Atatürk, dün, bendenize, yüksek huzurlarına kabul etmek şerefini vererek, Ankarada sahib ol-

(Sonu 3. üncü sayfada)

Cenevre konseyinin dünkü toplantısı

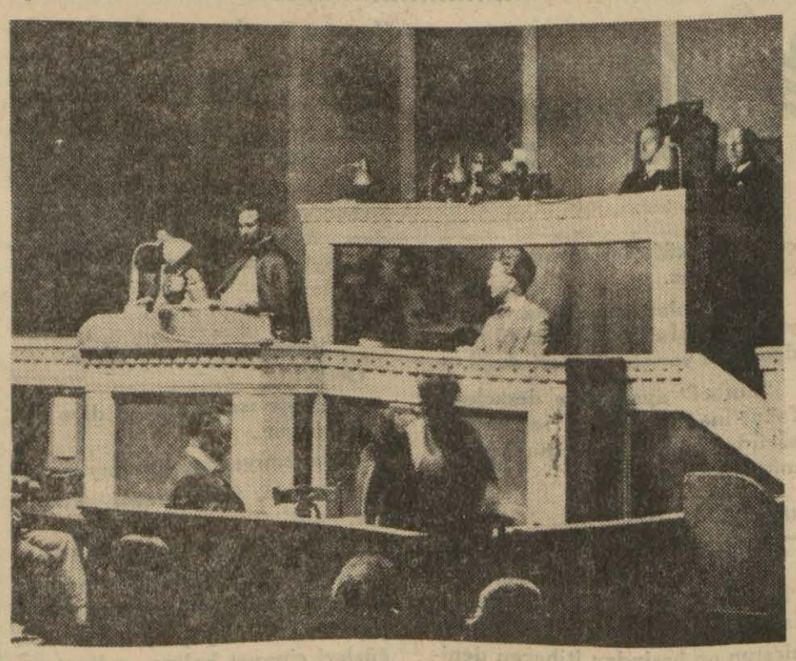

Milletler Cemiyeti Konseyi dün habeş meselesini görüşmek üzere toplanmış, ingiliz dış bakanı Lord Halifaks, hükümetinin vaziyetini bugünkü hal ve şartlara uydurmak mecburiyetinde olduğunu söylemiştir. Negüs de konseyin bu işi görüşmeğe salâhiyeti olmadığını ileri sürerek meselenin asambleye havalesini istemiştir. Resmimiz Negüs'ü, konseyin evelki toplantılarından birinde söz söylerken gösteriyor. Haberlerimiz 3 üncü sayfadadır.

YARIN
16 sayfa
İlâvemiz
Türk işi

Tayyare piyangosu

Tayyare piyangosunun çekilmesi dün bitmiştir. Büyük ikramiye olan 40.000 lira 28.551 numaraya, ikinci büyük ikramiye olan 15.000 lira da 34.352 numaraya çıkmıştır. Kazanan numaraların tam listesi 2 inci sayfamızdadır.

DÜŞÜNÜŞLER

Kalabalık ve yalnızlık

İki fransız muharririnin, aynı mevzu üzerine biribirine taban tabana zıd fikirlerini okudum: biri, gitgide daha gürültülü, yorucu ve âsap yıpratıcı bir hal alan medenî hayatın, bize, her zamankinden ziyade, yalnızlık ve sükûn ihtiyacını aşıladığını, yirminci asır adamının, her zamankinden ziyade, inziva hasreti çektiğini söylüyor. Öteki, bunun aksine, inzivanın, ancak esasen sâkin ve gürültüsüz bir hayata alışkın insanlar için mümkün olduğunu ileri sürerek, bugünkü hareketli, canlı ve hızlı yaşama ritmine intibak etmiş insanların artık bir uzlet hayatına asla tahammül edemiyeceklerini, kalabalık ve hareketin, medenî insan için, tabiî bir ihtiyaç haline geldiğini iddia ediyor.

Bu iki düşünceden hangisi doğru? Bence her ikisinde de hakikat hissesi var. Evet, bugünün gürültülü, yıpratıcı ve yorucu hayatını yaşayan her insanın içinde, derin bir uzlet ihtiyacı olduğu muhakkaktır. Bütün saatleri sinir gerici bir hava içinde geçen bir günün gecesinde, Robinson'un ıssız adası, bütün endişe ve mükellefiyetlerden azâde, tabiatin muhteşem güzelliğiyle başbaşa bir hayat, iştiyaklı hulyalarımızın mevzuudur. Gürültünün ve hareketin azamî haddine vardığı anda, sükûn ve atâlet, gözlerimizde bir şiir füsunu alır. Bu hasreti, her medenî adamın, azçok duyduğunu sanıyorum.

Fakat aksini söyliyen muharrir de haklı: bugünkü hareketli hayata intibak etmiş insanlar içinden yüzde kaçı, geri kalan bütün ömürlerini tam bir inziva ve sükûn içinde geçirmeye tahammül edebilirler? Tabiatate ve sükûna iştiyakımız, yorulmuş âsabımızı dinlendirmek içindir. Bir kere bu yorgunluk geçti mi, hâdiseleri, hareketleri, işleri ve eğlenceleriyle mednî hayat iştiyakını, tahammül edilmez bir cazibe halinde duymaya mahkûmuz. Medenî adam için ideal, kalabalık ve gürültü içinde geçen hayatına, azçok uzun sükûn ve uzlet fasılaları katabilmektir. — YAŞAR NABİ

Yeşil Köşe

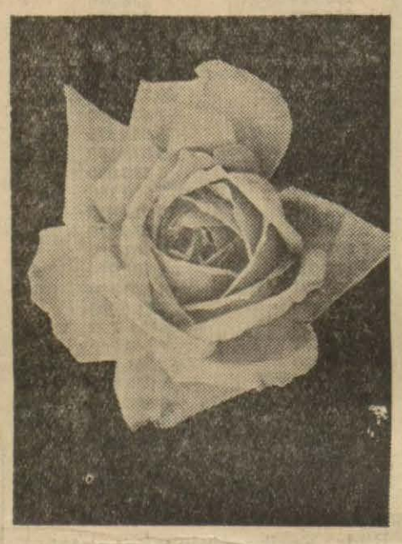

Gül çeşidleri

Dünkü yazıda sarmaşık, polyanta ve çay güllerini anlatmıştık. Bugün de geri kalanlara devam edeceğiz.

(Thea hybrida) MELEZ ÇAY GÜLLERİ (Rose Fragrans hybrida)

Çay gülü ile herkesin tanıdığı yediveren güller arasında melezleme yoliyle meydana getirilmiş bir grup..

Çay güllerinin güzel koku ve kuvvetli yetişme kabiliyeti, yediverenlerin de bütün yaz bir çok defalar çiçeklenme vasfını aldıkları için bu grup gülleri çok makbul tutulurlar..

Yediveren güllerden soğuka karşı dayanma kabiliyetini de almış olduklarından melez çay gülleri Ankara havası için daha elverişlidirler. Yetişme kabiliyetleri çay güllerinkinden daha sık ve toplu güllerde bulunması lâzım gelen bütün iyi vasıfları taşıdığı için bu (Thea hybrid) grubu üzerinde çok çalışılmış ve türlü renk ve şekillerde çiçek veren sayısız çeşidleri bahçecilik âlemine girmiştir..

Binaenaleyh çeşid itibariyle en zengin gül grubu melez çay (Rose Fragrans hybrida) dır.

Ilkbahar budaması budanacak dallarının kuvvetine göre ayrı ayrıdır. Bir senelik dallardan budama neticesi kesilecek parça uzunluğu üçte bir ile üçte iki nisbetleri arasında değişir. Şöyle ki pek kuvvetli yetiştiği görülen melez çay gülünün dalı uzun budamaya tabi tutulmalıdır. Yani daldan ancak üçte bir kısmı kesilmeli ve geri kalan parça uzun bırakılmalıdır ki fazla kuvvet daha çok tomurcuk gözlerine taksim edilip boyuna sürgün vermekten kurtulup çiçek yapabilsin.

Zayıf neşvünema edene dallara da kısa budama ile daha kuvvetli sürgünler kazandırılmalıdır..

Bu güllerde budama işi çok dikkatle yapılması lâzım gelen zevkli bir iştir. Budamayı iyi bilemiyenler gülden çiçek yerine bol yaprak alırlar...

Bahçelerde grup teşkilinde, büketçilikte, forsajda ehemiyetle kullanılırlar. Bu grup gülleri saksıda yetiştirilmek için de müsaiddirler..

(Remontàns) KOKULU GÜLLER (Rose hybrida bifera)

Katmerli çiçekleri en güzel kokuları taşıyan bu grub da iki ayrı çeşid arasında melezleme yoliyle bulunmuştur.

Her renkten kokulu bir çok çeşidleri bulunmaktadır.. Dalları çiçeklerinin güzelliğine ve kokusuna rağmen çok dikenlidirler.

Çiçekleri dalların ucundan bir kaçı bir arada olmak üzere grub halinde açarlar ve orta irilikte bulunurlar. Bu grub gülleri en çok çiçeklerini yaz sonlarına doğru açarlar..

Çiçeklenme zamanına kadar kuvvetli sürgünlerini yetiştirip çiçeğe getirme vakti olduğundan bu çeşid güller diğerlerinden daha kısa budamaya tabi tutulurlar..

Bahçelerde Remontans gül gruplarının vereceği koku uzaklardan bile hissedilecek kadar zengin olur. Büketcilikte ve forsajda da ehemiyetle kullanılır..

Gelecek yazımızda da (Pernet, Bengal ve gülyağı çıkarılmak için yetiştirilmesi komşu memleketlerde ziraat âlemine sokulan (Rose centifolia) yı da tanıttıktan sonra güllerin kuruluşuna geçeceğiz. — ULUÇAM

Zelzele bölgesinde yeni sarsıntılar

Dün Kırşehirden gelen malûmata göre Köşker mıntakasında evelki gece fasılalarla müteaddid defalar, saat 6 da ise iki defa zelzele hissedilmiştir. Hasar ve telef olmamıştır.

Zelzele mıntakasında tetkikler yapan komisyonun raporu İskân genel direktörlüğünce hazırlanmaktadır. Bu günlerde Bakanlar heyetine verilmek üzere Başbakanlığa verilecektir.

Haber aldığımıza göre Ziraat bankası zelzeleden zarar gören halkın banka yolan borçlarının tecili için tetkikler yapmaktadır.

Balkanlar arası deniz yolu

İstanbul, 12 (Telefonla) — Balkanlar arası deniz yoluna tahsis edilen yugoslav vapuru Suşak limanından hareket etmiştir. 17 mayısta İstanbula gelecektir.

ŞEHİR HAYATI

Halkevinde:

"Sevimli prens"

Ankara Halkevi Kırşehir felâketzedelerine yardım için haftalık bir program hazırlamıştır. Bu programlar dahilinde sinema, konferans, konser ve tiyatro vardır. Bunlardan alınan hasılât zelzelede felâkete uğrayanlar menfatinedir. Halkevi büyük bir teşebbüsle bu işe girişmiştir. Bilhassa İstanbuldan hususî surette getirilen (Sevimli prens) ve renkli miki mavs filmi her oynanışında büyük bir alâka ve zevkle seyredilmiştir. Başşehirlilerin de zevkle seyredeceklerini tahmin ettiğimiz bu filmler bugün saat 21 de halkevinde gösterilecektir. Ayrıca tanınmış karagözcülerimizden Küçük Ali de Karagöz oynatacaktır. Bilet fiatları gayet ucuzdur ve her gün halkevinde satılmaktadır. Localar 200, koltuklar 50, balkon 25 kuruştur.

Bn. Certrut Palotay'ın konferansı

Macar etnografya müzesi üyelerinden Bn. Certrud Palotay bugün saat 15 de halkevinde (Türk elişlemelerinin orta Avrupadaki tesiri) mevzulu ve projeksiyonlu bir konferans verecektir. Bn. Palotayın muhtelif ilmî mecmualarda bu sahaya dair makaleleri de çıkmıştır.

Bugünkü Konser

Cumhur başkanlığı filarmonik orkestrası bugün saat 20.30 da ve yarın saat 15.30 da halk konserlerinden 22 incisini Müzik Öğretmen okulu salonunda verecektir. Program şudur:

Şef: Ernest Praetorius

1.— Max Trapp (1.11.1887):
Konçerto Orkestra için, op. 32
a) Uvertür, Allegro
b) Larghetto
c) Finale, Allegro moderato
10 dakika dinlenme

2.— Miklos Rozsa (18.4.1907):
Tem, Varyasionlar ve Finale, op. 13

3.— Richard Wagner (1813-1883):
İmparator Marşı

Gümrük komüsyoncularının intihabı

Gümrük komüsyoncusu, maiyet memuru ve tüccar müstahdemliği için yapılan imtihanlara girenlere aid evrak Gümrük ve İnhisarlar bakanlığınca tetkik edilmektedir. Tetkikler önümüzdeki günlerde bitecek ve kazananlar ile kazanmıyanlara tebligat yapılacaktır.

HAVA

Dün hava yağışlı geçti

Dün şehrimizde hava gece ve sabahleyin yağışlı geçmiş sonraları nisbeten açılmıştır. Rüzgâr garbten 4 metre kadar hızla esmiştir. En düşük ısı 10, en yüksek ısı da 22 derecedir.

Yurdda hava Trakya bölgesile Karadeniz kıyılarında bulutlu ve mevzii yağışlı, doğu Anadoluda kapalı diğer bölgelerde bulutlu geçmiştir.

24 saat içindeki yağışların karemetreye bıraktıkları su mikdar Boluda 23, Emette 10, Kastamonuda 9, Ankarada 6, diğer yağışlı yerlerde 1-7 kilogram arasındadır.

Yurdda en düşük ısılar Vanda 5, Karsta 3 derecedir. En yüksek ısılar ise Adanada 26, Diyarbakırda 27 derecedir.

Kamutay encümenlerinde

Kamutay encümenlerinde dün aşağıdaki mevzular müzakere edilmiştir:

Adliye Encümeninde :

Avukatlık kanunu projesinin müzakeresine devam edilmiştir.

Millî Müdafaa Encümeninde :

Askerî ceza kanununun 2034 sayılı kanunun 8 inci maddesiyle değiştirilen 154 üncü maddesine bir fıkra ilâvesi hakkındaki kanun projesi görüşülerek neticelendirilmiştir.

İktisad Encümeninde :

1 - Toprak mahsulleri ofisi kanunu projesi,

2 - Kazanç vergisi kanununun bazı maddelerinin değiştirilmesine dair olan kanun projesi müzakere edilmiştir.

Ziraat Encümeninde :

Ordudan çıkarılacak 12 yaşından yukarı hayvanların köylü ve yetiştiriciye satılması hakkındaki kanun lâyihası müzakere ve kabul edilmiştir.

Bugünkü Kamutay

Kamutay bugün toplanacaktır. Ruzname şudur:

Riyaset divanının heyeti umumiyeye maruzatı

1 - Manisa mebusu Refik İncenin, eski askerî rüştiyelerin orta tedrisattan sayılıp sayılmıyacağının tefsiri hakkındaki takririnin geri verilmesine dair takriri

Bir defa müzakereye tâbi olan maddeler

1 - Hudud ve Sahiller sıhat umum müdürlüğü 1938 malî yılı büdce kanunu lâyihası ve büdce encümeni mazbatası

İkinci müzakeresi yapılacak maddeler

1 - Vakıf malların tahsisle satılması ve kiraya verilmesi ve satış paralarının kullanılması ve emaneten idare edilen mülhak vakıflardan idare ve tahsil masrafı alınması hakkındaki 2950 sayılı kanuna ek kanun lâyihası ve büdce encümeni mazbatası

Birinci müzakeresi yapılacak maddeler

1 - Sigorta şirketlerinin teftiş ve mürakabesi hakkındaki 1149 sayılı kanunun bazı maddelerinin tadiline ve bu kanuna bazı hükümler ilâvesine dair kanun lâyihası ve İktisad ve Adliye encümenleri mazbataları

Çağrı

× Dahiliye encümeni bugün saat 10 da toplanacaktır.

× Millî müdafaa encümeni bugün heyeti umumiyeden sonra toplanacaktır.

× Maliye encümeni bugün umumî heyetten sonra toplanacaktır.

× Arzuhal encümeni bugün umumî heyetten sonra toplanacaktır.

× İktisad Encümeni bugün umumî heyet içtimaından sonra toplanacaktır.

Karabük'te belediye

Nüfus vaziyeti müsaid olan Karabükte belediye teşkil edilmesi kararlaşmıştır.

Tayyare piyangosu dün çekildi

Piyango keşidesine dün de devam edilmiştir. Büyük ikramiye olan 40.000 lira 28551 numaraya ikinci büyük ikramiye olan 15000 lira 34352 numaraya, 12.000 liralık üçüncü ikramiye 2929 numaraya isabet etmiştir.

Evelki günkü çekilişte ikramiye isabet eden numaralar ile dünkü çekilişte ikramiye isabet eden numaraları tam liste halinde yazıyoruz:

10.000 lira kazanan numaralar

25070, 34531

2.000 lira kazanan numaralar:

7038, 24287

1.000 lira kazanan numaralar:

4545, 5572, 5593, 23840

500 lira kazananlar :

742 1155 573 696 3386 864
4467 602 652 864 5385 7329
601 978 8583 9552 872 10021
212 788 796 927 11544 12168
13029 481 14802 15445 541 776
792 16661 18023 221 653 989
19490 491 749 21073 22422 841
23802 24116 726 27166 894 967
29060 196 557 30836 943 31307
318 325 864 32075 544 781
33548 34030 35288 620 36588 38128
172 585 588 39039

150 lira kazananlar :

1096 217 681 965 3158 566
827 4215 817 5770 6362 476
508 7618 8664 9000 820 10266
11970 12025 13198 589 14772 832
15061 196 16847 17186 308 18781
19014 111 937 20729 22196 211
24615 25809 969 27088 322 495
629 28100 621 947 30100 106
130 565 701 31021 33430 622
35329 968 37279 39030 494

100 lira kazananlar :

68 424 891 1676 953 2442
580 781 847 3038 300 483
667 4445 541 6935 7007 8288
8400 622 682 9654 847 10635
994 11260 984 12334 915 921
14096 15282 284 293 422 555
16852 513 [illegible] 956 18024
546 588 694 829 940 977
19242 516 934 951 21090 32001
078 192 798 33053 180 659
949 34143 229 624 35513 983
36245 37204 388 546 808 38093
029

50 lira kazananlar :

321 368 395 595 1037 046
306 339 353 667 668 749
815 845 963 972 2126 189
337 487 503 566 750 813
829 3040 233 277 335 339
628 685 689 737 4071 074
256 276 380 434 487 771
882 5109 223 402 466 487
635 637 828 950 956 972
6036 195 284 445 484 527
639 766 786 940 7074 255
263 386 589 630 653 658
708 8105 159 173 227 278
517 701 796 862 915 9018
025 048 103 186 407 445
488 550 634 715 792 813
839 845 863 914 10051 060
152 295 315 415 482 544
585 801 861 931 955 11072
495 550 667 886 12001 008
053 191 208 629 693 715
717 732 852 978 13442 490
634 892 934 14236 434 562
664 709 729 899 15145 209
270 314 426 498 587 695
712 901 16.038 044 071 225
276 323 525 800 860 899
17057 068 107 360 705 734
803 822 18016 069 324 454
581 658 792 821 835 19020
116 223 245 306 353 963
983 991 20189 349 461 520
730 893 994 21152 257 604
958 22222 368 404 616 774
900 23193 221 344 649 800
913 24004 062 171 304 410
433 620 818 877 25071 175
182 255 283 359 452 518
608 740 752 771 777 783
829 26319 343 377 428 454
658 800 815 938 27027 049
096 343 483 487 534 661
676 798 837 28268 286 348
419 819 29022 199 223 443
484 606 608 634 695 809
883 953 994 30000 024 102
141 165 226 395 443 449
739 785 983 31379 137 462
513 670 953 990 32159 217
403 422 436 505 673 741
867 980 993 118 33212 273
527 565 590 672 677 678
732 738 829 894 956 34028
114 169 279 392 452 458
604 634 707 827 845 853
910 35223 434 504 644 679
709 899 941 36026 153 239
330 412 520 548 733 799
810 890 966 994 37001 026
085 059 079 454 595 626
665 688 696 704 802 827
899 38252 289 320 459 485
656 845 934 39011 174 203
220 301 369 497 576 739
860 936.

30 lira kazananlar :

18 257 319 375 445 642
702 704 836 886 895 1022
138 215 237 351 614 631
642 655 691 748 760 825
913 2017 039 056 082 178
190 194 328 350 372 411
422 507 [illegible] 2041
089 3256 280 297 373 401
494 574 665 769 802 834
862 886 903 932 4042 087
094 132 143 295 440 564
609 708 8451 598 713 745
793 807 909 946 963 9088
101 178 201 221 269 275
308 356 527 606 672 773
793 829 899 956 10022 090
111 114 135 199 273 367
428 583 590 645 696 754
758 816 864 895 11297 324
416 449 488 776 893 919
946 974 983 12081 169 227
235 239 244 278 420 477
489 526 562 666 760 737
785 849 922 989 13037 135
420 468 694 702 734 708
870 947 957 14017 151 159
181 269 346 360 380 392
499 506 582 683 829 926
952 979 15007 069 104 166
266 327 394 409 432 435
438 831 942 16048 095 103
147 331 351 441 456 477
655 702 766 817 874 912
928 953 17001 050 099 155
166 348 372 398 512 661
664 674 703 709 727 792
801 920 933 990 18004 114
238 245 251 256 300 365
470 483 547 564 618 663
777 745 773 807 881 941
19080 157 244 264 293 365
366 367 382 476 533 510
526 540 561 696 761 876
914 20133 163 183 191 194
195 356 3020 341 347 363
434 464 510 511 542 645
701 21009 057 160 340 323
390 462 570 594 647 759
773 376 886 899 916 952
22051 066 126 137 228 272
288 379 424 433 481 545
570 578 592 638 678 797
800 871 23024 027 069 070
125 299 336 358 440 469
525 534 584 676 700 935
24012 034 086 090 177 387
393 461 525 594 607 762
824 929 933 957 25062 262
286 291 393 510 533 570
727 748 876 878 950 991
26062 084 143 153 241 425
434 626 641 768 804 860
27010 046 050 102 117 159
715 734 794 802 834 891
949 976 28033 040 329 346
412 506 527 567 583 637
643 648 704 418 29210 224
293 325 348 366 558 645
672 704 847 855 858 890
966 30010 142 170 310 404
550 563 573 633 733 799
946 31085 178 185 226 276
425 542 633 671 727 842
848 875 900 938 32025 071
m330 401 489 567 577 668
690 708 833 898 902 923

(Sonu 5. inci sayfada)

Hatâ !

İskenderun ve Antakya havalisinde Eti torunlarının oturduğu güzel topraklara tarihin işareti ve hakikatin ilhamı ile "Hatay„ diyoruz. Zaman zaman haksızlıklar gören Hatay türkleri, kendilerini hakları olan istiklâllerine kavuşturacak seçimlerini yapmak üzeredirler.

Fakat bu arada bir takım siyaset çapulcularının işledikleri tehdid, tethiş, zulüm ve cinayet haberlerini alıyoruz.

Hakiki kudret ve kuvvetin başvurmaya tenezzül etmiyeceği bu çarelere, avcılık için bulanık su arayanların başvurmalarını, belki de, yadırgamamak lâzımdır. Fakat hatâ ediyorlar.

Biz cenubtaki soydaşlarımızın asırlardan ve asırlardan beri oturduğu bu topraklara "Hatay„ diyoruz. Arab çapulcuları, galiba, bunu kavrayamadıkları için Hatay'da hatâya sapıyorlar.

Fakat dikkat etmek lâzımgelir: Hatânın işleneceği ülke Hatay değildir. - T. İ.

Yonkulaur

Saldırgan deliler !

Macaristanda bir kasaba, delilerin hücumuna uğramış. Gazeteler, bu tuhaf, fakat tuhaf olduğu kadar da hazin olan vakadan bahsediyorlar.

Demek saldırganlık onlara da sirayet etti. Bu delilerden birisi çıksa da:

— Bu dünyada saldırganlık yalnız akıllıların inhisarında değil ya!

Derse ne cevab veririz?

Ayağa düşen söz !

Istanbulda yapılan bir futbol maçında da "Yuh!" "Yuha!" gibi insanın ağza ve kaleme almaktan çekindiği küfürler savurulduğunu öğreniyoruz.

Stadyomlar, müsabaka ve yarış yerleridir; fakat böyle kötü neviden çene yarıştırma yeri değil.

"Futbol" ayak topu demektir; fakat maç yapılırken seyircilerin sözü bu kadar ayağa düşürmeleri münasebet almıyor!

İstanbul çöpleri !

Bir Istanbul gazetesi yazıyor: "Beyoğlu tarafında olduğu gibi, Istanbul cihetinde de çöpler, haziranın on beşinden itibaren denize dökülecekktir."

15 haziran, tam deniz banyolarının başlangıç tarihi... Istanbul çöpleri de, denize girmek için, demek, havaların ısınmasını bekliyorlar!

Hava münakaşasından çıkan cinayet !

Gümüşhacı köyünde iki köylü aralarında konuşuyorlarmış. Konuşma mevzuu kıt olanlar neden bahsederler? Tabii, havadan, sudan... Bunlar bugünlük sudan bahsetmeyip sadece, havadan bahsediyorlar.

Birisi:

— Havalar ısmacak! diyor.

Öteki:

— Hayır ısınmıyacak! diye cevab veriyor..

Hava ısınıyor mu, ısınmıyor mu? bilmiyorum, fakat bahis kızışıyor.

Bu kadar sade bir mevzu üzerinde konuşan iki köylünün suhbeti münakaşa, münakaşası kavga, kavgası döğüş ve hattâ döğüşleri cinayet haline geliyor ve hava ısmacak diyen köylü, ısınmıyacak diyen arkadaşının göksüne bıçağını saplayıp kaçıyor.

Bu kadar havadan, sudan bir sebeble bir cana kıymak da reva mı?

DIŞ İCMAL

"Hâdise,, büyüyor

Uzak şarkta Japonyanın Çine karşı başladığı askeri harekât, bu uzak şark devletini, gittikçe derinleşen bir batağa doğru götürmektedir.Uzak şarktan gelen haberlere göre, japonlar, Amoy şehrini işgal etmişlerdir. Amoy, Şanghay ile Kanton arasında 1842 senesinde muahede ile Avrupa ticaretine açılan şehirlerden biridir. Japonların bu şehri işgalleri, Şimali Çin ve Şantung'dan ayrı bir cephe kurmaları demektir. Yani japon askeri harekâtı genişlemektedir.

Malûmdur ki japon harekâtı, geçen senenin yazında bir bahriye neferinin katli hâdisesile başlamıştır. Japon gazeteleri ve japon hükümeti Çine karşı açılan ve bugüne kadar doksan bin japon askerinin katline sebeb olup yarım milyona yakın japon askerini meşgul eden büyük mikyasta bir harbe hâlâ "hâdise,, adını vermektedirler. "Hâdise" geçen yazdan beri çok büyüdü ve hâlâ da büyümektedir. Japonyanın bütün vaziyeti yanlış hesabladığı anlaşılmıştır. Askerlerin tazyiki altında hareket eden japon hükümeti, bir darbe ile Çinin yola getirilebileceğini sanmıştı. Darbe vuruldu. Çin, Şangmayı, sonra da Nankini kaybetti. Fakat "yola gelmedi,,. Millî kurtuluş hareketinin başına geçen Çankayşek, garba çekilerek, japonlara mukavemet etmekte devam etti.

İşte bunun üzerinedir ki, Japonya vaziyeti yanlış hesapladığını anladı. Fakat bir defa harekâta başladıktan sonra japon askerinin prestiji bahis mevzuu olduğundan bunu bir neticeye götürmeğe mecbur kaldı. Japonyanın bundan sonra takib ettiği siyasi ve askeri tabiye bu "netice,, yi elde etmektir. Filhakika Japonyanın askeri kuvveti Çini mağlub etmek için kâfidir. Fakat Japonya büyük mikyasta bir harba girmekten çekinmektedir. Bir defa şimalde Sovyet Rusyadan korkuyor. Bu sebebledir ki sovyet hududlarını müdafaa etmek için ce[illegible] kadar Mançukoda da asker bulundurmaktadır. Bir taraftan bu cepheyi muhafaza etmek, diğer taraftan Mançuko da dahil olduğu halde işgali altında bulunduğu arazi içindeki asâyişi korumak ve aynı zamanda çok dağnık görilla harbı mahiyetini alan Çin harekâtını idame etmek, Japonya için ağır bir yük teşkil etmeğe başlamıştır.

Japonyanın bu zorlukları arttıkça, Çine yardım eden İngiltere ve Sovyet Rusyaya karşı takib ettiği siyaset de değişiyor: Yakın zamanlara kadar Japonya İngiltereye bir düşman nazarile bakıyordu. Japonlar, Çin gümrüklerini işgal ettiklerinden Çinin başlıca varidat kaynaklarını da ellerine geçirmiş bulunuyorlar. Halbuki bu gümrük varidatının büyük bir kısmı Çinin borçlarına tahsis edilmiştir. Japonya İngiltere tebaasının ellerinde bulunan Çin tahvilâtının faizlerini ödemiyordu. İngiltere ile bu ihtilâfı idame etmek Japonya için bir zaaf teşkil edeceğinden japon hükümeti, geçenlerde bu faizleri ödiyeceğini bildirmiştir. Bu, Japonyanın zâfına delâlet eder. Çine yardım eden diğer devlete karşı da son günlerde vaziyetini değiştirmiştir. Filhakika sovyetlerin Çine yaptıkları yardım meselesi öteden beri Japonya için bir şikâyet mevzuu olmuştur. Ve Çindeki zorluklar arttıkça asabileşen Japonya, bütün askeri harekâttan Rusyayı mesul addetmeğe başlayacağı bir sırada, gerek Avrupada ve gerek uzak şarkta işler japon bakımından kötü gitmeğe başlamıştır.

Uzak şarkta geniş bir görilla harbı mahiyetini alan askeri harekât japonların aleyhine cereyan almıştır. Diğer taraftan Avrupada İtalyanın İngiltere ile anlaşması da iki bakımdan Japonyayı memnun etmemiştir: Bir defa İngiltereyi uzak şarkla meşgul olmak için serbest bırakıyor. İkincisi Almanyanın Rusya üzerine Avrupada yaptığı tazyiki azacık zayıflatıyor. Gerçi bu tazyiki diğer mihverle — Roma - Berlin mihveri yapan Berlin - Tokyo mihveridir. Fakat bu mihverin Berlindeki ucu, verile — takviye edilmişti. Binaenaleyh İtalyanın dış politikasında müstakil hareket etmeğe karar vermesi, Japonyanın işine elvermemiştir.

Hülâsa gerek askeri ve gerek siyası bakımdan bu aralık Japonya için işler iyi gitmiyor. Ve gitmediği içindir ki İngiltere ve Sovyet Rusya ile bir "idarei maslahat,, siyaseti takib etmeğe başlamıştır.

A. Ş. Esmer

DÜNYA HABERLERİ

Cenevre konseyi habeş meselesini görüştü

Lord Halifaks ilhakın tanınmasını istedi

Negüs de meselenin asamble tarafından tetkikini istiyor

Cenevre, 12 (A.A.) — Milletler cemiyeti konseyi, bu sabah saat 10.30 da açılmıştır. Negüs, konferans masasında yer almağa davet edilmişti.

Müzakereyi açmış olan Lord Halifaks, İngiltere hükümetinin Milletler cemiyetine Habeşistan ihtilâfı hakkında evelce ittihaz edilmiş olan kararları değiştirmesini teklif etmek tasavvurunda olmadığını beyan etmiştir.

Hatib ilâveten demiştir ki:

"— Bu mesele hakkındaki mütaleamızı açıkça beyan ettik. Artık bu noktada geri bir harekette bulunmamıza imkân yoktur. Maamafih İngiltere hükümeti, İtalyanın Habeşistandaki vaziyetinin Milletler cemiyeti azâsından her birinin kendi vaziyetine ve teahhüdlerine göre bir karara raptetmek hakkına malik olması lâzım gelen bir mesele olduğu yolundaki mütaleasına mezkûr cemiyetin diğer azâlarının iştirâk edeceklerini ümid eder.

Diğer azalar hareketlerinde serbest

Bu keyfiyet, Cemiyetin diğer azâlarına italyan fütuhatını tanımak için tedbirler ittihaz etmeleri gibi bir mükellefiyet tahmil etmez ve İngiltere hükümeti, bu meselede tercih ve intihab serbestisini ihlâl kastiyle ortaya atılmağı asla arzu etmemektedir. Milletler cemiyeti konseyine veyahud azâdan herhangi birine, vaziyeti vücuda getiren ve Milletler cemiyeti tarafından takbih edilmiş bulunan icraatı af etmek teklifinde bulunmak İngiltere hükümetinin hatırından bile geçmez.

Habeşistan için harbedemeyiz!

İngiltere hükümeti, italyan fütuhatının filen veya hukukan tanınma sırasında bir fark gözetilmesi meselesinde hukukî bir münakaşaya girişmeyi arzu etmez. İtalyanın Habeşistan daki vaziyetine karşı koymak için bir tek çare vardır; o da müşterek bir askerî harekettir ,yani harbdir. Halbuki böyle bir şeyin tasavvuru bile mümkün değildir. Ve hiç bir memleketin hiç bir mesul adamı da bu kabil bir teklifte bulunamaz. Filhakika Milletler cemiyeti asamblesinin 4 temmuz 936 tarihli kararı, bu tedbiri tamamiyle bertaraf etmiştir. Herkes gündelik tecrübesi sayesinde öğrenmiştir ki ideal bakımdan doğru olan şey ile amelî bakımdan tatbiki kabil olan şey arasında fark gözetmek son derece zarurîdir.

İngiltere, tavrını bugünkü vaziyete uyduracak

Bu sebepten dolayı kemale ermemiş olan bu dünyada beynelmilel nizamın muhafazası için tanzim edilmiş olan prensiplerin ilâ gayrinnihaye muhafaza neticesi, sadece beynelmilel anlaşmazlık ve tefrikaları artırmak olamaz. Binaenaleyh İngiltere hükümeti Habeşistanda vukua gelmiş olan değişiklik karşısında hal ve şartların âmir olduğu hattı hareketi kabul etmek ihtiyacını hissetmektedir.

Milletler cemiyeti ne kadar yüksek olursa olsun mevcudiyet ve bakasının esbabı cemiyetin kendisinden yüksek ve sulh ise bu esbabdan bir kat daha yüksektir. Şu halde dünyayı korkutan harp felâketine tekrar sürüklenmekten vikaye etmek için malik olduğumuz bütün enerjiyi sarfetmemiz icab eder.,,

Negüs kürsüde

Lord Halifaksdan sonra Negüs, konseyden tevdi etmek arzusunda olduğu muhtırayı o k u m a k külfetinden kendisini vareste tutmasını taleb etmiştir. Bunun üzerine kâtibi, bu muhtırayı okumuştur. Bu muhtırada büyük bir kısmı italyan kontrolü altında bulunmayan Habeşistandaki filî vaziyet ileri sürülmektedir. Nihayet Negüs, bu muhtırasında Habeşistan meselesinin asambleye sevkedilmesini taleb etmiştir.

B. Bone ingiliz teklifine yardım ediyor

Fransız dış bakanı B. Bone, kendi fikrince Avrupada bir itimad ve beynelmilel işbirliği haavsı vücuda getirmek zaruretinin muhik göstermekte olduğu ingiliz teklifine müzaharet etmiştir.

B. Bone, her şeye teşebbs edilmiş ve mümkün olan her şeyin yapılmış olduğu mütaleasındadır. Mumaileyh, Fransanın Milletler cemiyeti idealine sadık olduğunu söyledikten sonra demiştir ki:

"— Milletler cemiyeti misakında münderiç olan prensiplere riayetin dünyada sulh için iyi bir zıman olduğuna ve bütün devletlerin, rejimleri ne olursa olsun bu misak sayesinde hakikî emniyete kavuşacaklarına kaniiz.,,

B. Litvinof'un sözleri

B. Litvinof, milletler cemiyetinin ekseriya hakikî bir taarruz muvacehesinde hakkında platonik kararlar ittihazı ile iktifa etmiş olmasına teessüf etmiştir. Mumaileyh şu veya bu devleti tatmin için misak hilâfındaki hareketlere meşruiyet rengi verilmemesi lâzım gelmekte olduğunu söylemiştir.

Müzakere saat 16 ya talik edilmiştir.

Diğer delegelerin sözleri

Saat 16 da Milletler Cemiyeti konseyinin yeniden içtimaında söz alan Peru, Ekuvatör ve İran delegeleri Milletler Cemiyeti konseyi azasının hareket serbestisi lehinde bulunmuşlardır. Konsey reisi Letonya delegesi de bu fikre iştirâk eylemiştir. Bolivya delegesi, herhangi bir vaziyet almaktan istinkâf etmiş, Çin ve yeni Zelanda delegeleri ise karar sureti metnine muhalif bulunduklarını bildirmiştir. Nihayet müzakereleri hulâsa edn konsey reisi, konseyin ne prensip itibariyle bir karar ittihaz eylemekte ne de eski karar suretlerini geri almağa davet edilmemiş bulunduğunu bildirmiş, fakat bugün bahis mevzuu olan meselenin İngiltere tarafından ileri sürülen fikre konsey azasının taraftar olup olmadığının bilinmesi teşkil eylediğini ilâve etmiştir. Reis, Milletler Cemiyeti asamblesinin kararı üzerinde bir tesir icra etmek arzusu bulunmadığını ve konseyin kendi azasına hareketlerini göstermek de istemediğini tebarüz ettirmiş ve bu beyanatı müteakib, müzakereye nihayet verilerek celse tatil edilmiştir.

Fransız - İtalyan görüşmeleri

Bu hafta içinde müsbet olarak biteceğe benzemiyor

Paris, 12 (A.A.) — Fransız gazeteleri dünkü mütalealarî hilâfına olarak fransız - italyan müzakerelerinin bu hafta içinde müsbet bir neticeye varamıyacağını yazıyorlar.

Maten gazetesi Musolininin Cenovaya seyahatinin bu müzakereleri teahhüre uğratacağını, hususiyle ki hariciye nazırı Kont Cianonun da Musolini ile birlikte seyahate çıkacağını kaydeylemektedir.

Jur gazetesi italyanların iki memleketi alâkadar eden bütün meseleleri birden halletmek istediklerini zannediyor.

Epok gaztesi de Negüsün Cenevreye gelişinin Romada endişe uyandırmadığını ve italyan hükümetinin nasıl olsa ingiliz ve fransız delegelerinin Habeşistan meselesini kati olarak halledecekleri kanaatinde bulunduğunu yazıyor.

Berlin - Roma mihveriyle uğraşmamalı!

Milano, 12 (A.A.) — Gazeta del Popolo, alman - italyan münasebatının samimiyetinden şüphe eden bazı fransız gazetelerine cevab vererek, eğer Fransa, İtalya ile bir yakınlık tesis etmek istiyorsa Berlin - Roma mihverini bozmak arzusundan vazgeçmelidir, diyor.

Büyük Önderin teberruları dolayısiyle

Şehir meclisinde heyecanlı tezahürler

(Başı 1. inci sayfada)

dukları arazi ile karaoğlan caddesinde altı mağaza ve bir oteli Ankara şehrine teberrü ettiklerini emir buyurdular.

Bizler, Şefimizin pek hususî alâkaları mevzuu olmuş bir şehrin mümessilleriyiz. Teveccühlerinin bu eserini de sizlere tebşir ederken ilâve etmeliyim ki gerek kendi namıma ve gerek muhterem heyetiniz namına minnet hislerimizi kendilerine arz ve iblâğa müsaraat eyledim.

Atatürk Ankara şehri ve hemşehrileri hakkında daima ibzal buyurdukları iltifatları eşsiz nezaketlerile teyid lûtfunu esirgemediler. Bunları muhterem heyetinize arzederken kendi huzurlarında duymuş olduğum ve tarifine kelime bulamadığım çok derin tehassüslerin ayni kuvvetle tesiri altında bulunduğuma emin olunuz.

Atatürk'ün Ankara şehrine gösterdikleri sevgi eserinin muhatabı olmak benim için ne büyük bir sadetse muhterem heyetinizin büyük tevecüüh haberini alır almaz ifadesini çehrelerinizde okuduğum sevince şahid olmak da ayrıca bir bahtiyarlık vesilesidir.

Atatürk'ten gördüğümüz teveccüh ve alâkayı arkadaşlar şimdi verdikleri takrirle veciz bir şekilde tebarüz ettirmişlerdir. Müsaadenizle bu takriri okutuyorum.,,

Verilen takrir

Bundan sonra Belediye meclisinin bütün azasının imzasını ihtiva eden şu takrir okunmuştur:

Yüksek Başkanlığa

"Tarih içinde kendi haline bırakılmış bir şehir olan Ankara'yı — yeni türk hükümetinin merkezi olarak seçmek, türklüğün ve tarihin en büyük ve insanî inkılâblarını burada düşünmek ve yapmak, en hızlı ve manalı imar ve inşa hamlesine buradan başlamak suretile — dünyanın en göze çarpar ve en çok adı geçer şehirlerinden biri haline getiren ve Ankaranın hemşehriliğini lûtfen kabul buyuran Atatürk'e ,

Zaten minnet ve şükranların en samimisi ve en büyüğü ile bir tek kalb gibi dolu olan ankaralıları temsil eden belediye meclisinin; eşsiz şefimize bu defa yaptığı çok değerli teberrülerle gösterdikleri büyük iltifattan ve teveccühten bir kere daha coşmuş olan bu minnet ve şükranlarını ifadeye riyaset makamının vazifeli kılınmasını teklif ederiz.,,

Takrir dakikalarca süren alkışlarla kabul ve tasvib olunmuştur.

Bundan sonra âzadan B. Cafer Tayyar Benadam söz almış ve türk milletinin önderi büyük şefimiz Atatürk'ün tapu sicillinde adlarına müseccel bulunan birçok kıymetli gayri menkullerini Ankara belediyesine ihda ve teberrü buyurmak suretile gösterdikleri âlicenab ve lûtufkâr jestlerine karşı Ankara halkının duyduğu derin minnet ve ebedî şükran hislerinin bir daha ulu şefin yüce katına sunulmasını teklif etmiştir. Bu teklif de şiddetle alkışlanmıştır.

Müteakiben söz istiyen B. Hayrullâh Özbudun dün sabah ULUS'u okuyan ankaralıların büyük bir mjde aldıklarını ve derin bir sevinç duyduklarını ifade etmiş ve büyük önderin bu teveccühlerini sonsuz minnet ve şükranla karşıladıklarını kaydetmiştir. B. Hayrullâh Özbudun :

"— Atatürk bugün bu çiftlikleri millet ve memlekete hediye ederken bunları vücuda getirmek için şahsan sarf buyurmuş oldukları büyük mesainin mana ve maksadı ne olduğunu türk milletile beraber bütün cihana göstermişlerdir. Türk memleketine faydalı olmak için daima çalışmalı iktisabı servet eylemelidir. Fakat lüzumunda bu serveti bir dakika içinde memleket ve milletine tahsis edecek derecede fedakâr olmağı bilmelidir.,, dedikten ve Ankaranın tarihinde Atatürk'ün işgal ettikleri mevkii tebarüz ettirdikten sonra sözlerini:

"— Şehrin mümessilleri olan biz belediye meclisi âzaları bu hissiyatın tercümanı olmak şerefini duymaktayız. Bu hissiyatımızın ulu önderin yüksek huzuruna arzı Ankaranın ve ankaralının en büyük bir emelidir.,, diyerek bitirmiş ve alkışlanmıştır.

Bundan sonra vali B. Nevzad Tandoğan arkadaşlarının izhar ettikleri bu heyecanlı hislere şu sözlerle tercüman olmuştur:

"— Heyeti aliyenizi ve şahsımı çok büyük mazhariyete ermiş addediyorum. Binaenaleyh şahsan hem sizi, hem de kendimi tebrik ederim.

Arkadaşlarımın Atatürk'e daima sıhat ve saadet temennilerini de bu güzel hislerinize ilâveten arzederim.,,

B. Nevzad Tandoğan'ın bu son sözlerini de şiddetli ve sürekli alkışlar takib etmiştir.

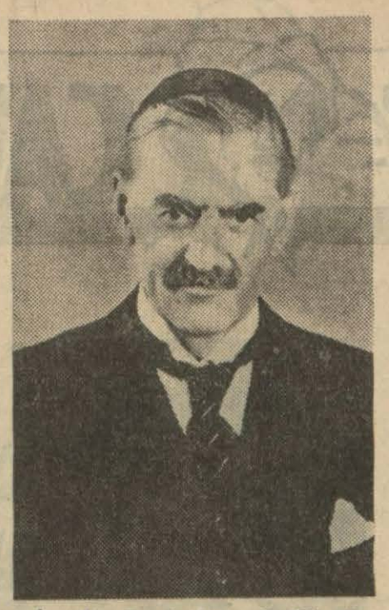

İngiliz Başbakanı B. Nevil Çemberlayn

İngiliz kabinesinde değişiklik olacak mı?

Londra, 12 (A.A.) — Salâhiyetli mahfiller, yeni bir nazırın intihabı dolayısile kabinede icrası zaruret kesbetmiş olan tadilin ehemiyeti üzerinde ısrar etmektedir.

Parlâmentonun itimadını haiz olmadığı kanaatinde bulunduğu takdirde lord Svinton'un istifa etmek mecburiyetinde kalacağı söylenilmektedir.

İyi malûmat almakta olan mahfiller, başvekilin her ne pahasına olursa olsun kabinede tadilât yapılmasının önüne geçmeğe çalışacağını beyan etmektedir.

Bir zenci ile evlenen amerikalı genç kız

Bostonda günün dedikodu mevzuu oldu

Nevyork, 12 (A.A.) — Yüksek sosyete, boyuna Boston'un en mühim ve en zengin ailelerinden birinin kızı olan madmazel Bradley Devs ile zenci Juliyen'in izdivacından bahsetmektedirler.

Aşk macerası, Harvard üniversitesinden başlamıştır. Karı, koca, bal ayını geçirmek üzere Nevyorka hareket etmişlerdir.

TÜRKİYE BASINI

Barış ve âhengin sırrı

TAN'da B. Ahmed Emin Yalman yazıyor :

"Belgradda söylenen nutuklar apaçık bir barış siyasetinin güzel ifadelerile doludur.

İnsan bu nutukları okurken şöyle hisler duyuyur: Avrupanın diğer yerleri ihtiraslar içinde karışıp durmaktadır. Bütün başlıca entrika sahası sayılan Balkanlarda bunun aksine olarak bütün ihtiras bataklıkları kurutulmuştur. Burada barış ve âhenk idealleri yükseliyor.

Hele başvekil Celâl Bayarın bir sözü, göz önünde şöyle bir insan canlandırıyor: Bu insan barış ve âhenk tepesinden; aşağıda yollarını arıyanlara ve bulamıyanlara bakıyor. Hallerine acıyor. Ayni yükseklere çıkmanın sırrını yalnız balkanlılara saklamayı düşünmüyor. Bütün dünyanın istikrarı ve barış namına bu sırrı ilân ediyor .

Balkanların fiile çevirdiği barış idealinin manâsını ve yüksekliğini ilân eden insan başvekilimizin kendisidir. Belgraddaki nutkunda şöyle diyor:

"Mesud hâdiselerle dolu olan bu maziye bir göz atacak olursak mem leketlerimizin mukareneti sayesinde gidilen yolun ne kadar büyük ve milletlerimizin ateşli aşkı sayesinde başarılan eserin ne kadar güzel olduğunu görerek iftihar hisleri duymaktan kendimizi alamayız.

Milletler, bizim milletlerimiz gibi böyle bir mukaddes idealle hareket ederlerse barış ve âhenk yolu zanne dilebileceğinden daha az çetin olur.,,

Celâl Bayar, bu sözlerile nazarî bir iddiada bulunmıyor. Balkanlarda kurulan barışın ve kardeşliğin buna canlı bir misal olduğunu ileri sürüyor. Sâdabat paktı da ikinci güzel misaldir.,,

BELGRAD SEYAHATİNİN AKİSLERİ

KURUN'da B. Asım Us Başbakanımızın son Belgrad seyahatinin neticelerini tahlil ederken diyor ki :

"Hükümet reisimiz Celâl Bayarın Belgrad seyahatine aid intibalarını ajans havadisleri arasında derin bir iftihar hisleri ile takib ediyoruz. Ayni zamanda Balkan antantı çerçevesi içinde en yüksek tekâmül derecesini bulan türk - yugoslav dostluğunun Balkan milletleri için ne büyük bir sulh ve saadet vasıtası olduğunu da bir kere daha hâdiseler delâletile takdir etmiş bulunuyoruz.

Dost ve müttefik hükümet reisi Stoyadinoviç Celâl Bayar şerefine verdiği bir ziyafette başvekilimize hitab ederek: "Belgradı ve Yugoslavyayı ziyaretiniz yalnız memleketlerimiz arasında mevcud samimî münasebetlerin bir burhanı değil, fakat bizi alâkadar eden bütün meseleler hakkında faydalı bir fikir teatisine de bir vesiledir.,, demiştir. Bay Stoyadinoviç'in "bizi alâkadar eden bütün meseleler hakkında faydalı bir fikir teatisi,, tabiri dünya vaziyetini bilenler için büyük bir belâgati haiz bir ifadedir.,,

TOPRAK MAHSULLERİ OFİSİ

SON POSTA'da B. Muhiddin Birgen, kamutaya sunulan toprak mahsulleri ofisi kanunu hakkında yazdığı bir makalede ezcümle şunları söylüyor :

"Yeni tesis edilecek ofis, bütün tüccarlar gibi bir tüccar olacaktır. Şu fark ile: Tüccarlar ticareti kendi kâr gayelerile yaparlar; bu ofis ticareti devlet hesabına ve milletin umumî menfaatleri namına yapacaktır. Devlet, gerek sanayi ve madin teşebbüslerinin neticelerinden, gerek ziraat bankası vasıtasile ihdare edilen buğday muamelelerinden aldığı cesaretle bu büyük ticaret müessesesini kurmaya karar verirken, Türkiye için, başka bir bakımdan da yenilik teşkil eden bir teşebbüse girişmiştir.

Bu ikinci yenilik de şudur: Memleketin birkaç bakımdan mühim olan bir iktisad sahasını merkezî bir sermaye kuvvetinin murakabe ve idaresi altında tutmak. Milli varlıkları ve millî iktisadî hareketleri geniş hududlar içinde uzuvlaşmış memleketlerde tatbik edilen bu sistem, Türkiyede ilk defa tatbik edilecektir. Avrupa ve Amerika memleketlerinin hemen hepsinde, memleketine göre değişen iktisadî maddeler üzerinde bu nevi teşekküller pek çok tur.,,

Mevlûdü şerif

Konyalı merhum B. Seyyit Ali Zoralın ve Bayan Şerife Zoralın ruhlarına 15 mayıs 1938 pazar günü öğle namazından sonra Hacıbayram camiinde mevlûdu şerif okunacağından kendilerini bilen ve bilmiyenlerin teşrifleri rica olunur.

Ali Rıza Zoral ve Arif Zoral

TÜRK ÇANAKKALE

— 57 —

Yazan: M. Şevki Yazman

Ihraçtan sonraki muharebeleri anlamayı kolaylaştırmak için şöyle bir kaç safhaya ayırmak kabildir:

1 — Düşmanı denize dökmek için bizimkilerin mukabil taarruz safhaları.

2 — Bizim mukabil taarruz durunca düşmanın tekrar ümidlenip ileri atılmak için yaptığı taarruzlar

3 — Her iki tarafın ilerlemekten ümid kesib muharebenin mevzi muharebesi şekline inkilâbı ve bitmez tükenmez siper muharebeleri

4 — İngilizlerin getirdikleri yeni kuvvetlerle sol yandan (Arıburnu ve Anafartalar) taarruzları

5 — İşi söktüremiyeceklerini anlayınca ricat ve tahliye.

Bütün bu safhaları evvelâ şimalde yani Arıburnunda sonra da cenubda yani Seddülbahirde görelim.

Çanakkale cephesi gerisinde bir hilâliahmer hastahanesinde türk yaralılar

Arı burnu muharebeleri

Ihracı müteakib ilk gün yani 26 nisanda buraya takviye kıtalarından hiç birisi yetiştirilemez. 19 uncu tümen kendinin iki buçuk misli bir düşmanı bugün zarfında olduğu yerde tutmak ve ilerletmemek gibi güç bir vazife karşısında kalır. Alayların yorgunluğuna, düşmanın bir hayli yerlerden yüklenmesine rağmen o gün bu vazifesini ifa eder, düşman ilerliyemez.

O gün akşamından itibaren takviye kuvvetleri gelmeğe başlar ve on dokuzuncu tümenin kahraman komutanı bu dakikadan itibaren yalnız kendi tümeninin değil, tabiatiyle gönderilen bu takviye kıtalarının, yani bütün Arıburnu mıntakasının komutanı olur.

Bu genç komutanın bugünlerde yalnız bir ateşle yanıp tutuştuğunu görürüz: Düşmanın karaya yerleşmesine meydan vermeden yeni kıtalarla hücum edip denize dökmek. (Bunun ne kadar doğru olduğunu zaman gösterecek, düşman bir kere karada tutunup mevzi harbına girdikten sonra faik kuvvetlerle de atılamıyacağı anlaşılacaktır.) Bu düşüncesine imkân veren her fırsat onu kemal yerine koşturur, nutuklariyle, gösterdiği şahsî kahramanlık misalleriyle, bir kıta subayı gibi ileri atılmasiyle kütleleri arkasından sürükleyip deniz sahiline inmek ve düşmanın kayıklarına binip kaçtığını görmek ister. Yegâne düşünce ve gece gündüz fikrini işgal eden budur. 26 nisan akşamında 33 üncü alay geliyor. 27 inci alayla 72 inci alay arasına sürülüyor.. Bunu müteakib de 64 üncu alay geliyor. O da cebheye yanaştırılıyor.

Yarbay Mustafa Kemal için düşünülen ilk şey bu yeni kuvvetlerle 27 nisanda düşman üzerine atılmak oluyor. Bu kararı da Kocadere köyünde fecre yakın düşman donanmasının köyü ateş altına aldığı bir anda veriyor. Taarruz emrini de bu ateş altında yazıyor ve emir atlıları ile birliklerin komutanlarına gönderiyor. Kendisi de muharebeyi idare etmek üzere "Kemal yeri" ne geliyor.

Taarruz yapan kumandanın elinde yalnız 9 uncu tümenden bir cebel bataryası ile 19 uncu tümenin bir cebel bataryası ve 7 inci tümenden gelen 2 cebel bataryası ki ceman dört cebel bataryası (16 top) bulunuyordu. Arazinin çok kesik ve dik olması 19 uncu tümenin diğer iki sahra bataryasından istifadeyi mümkün kılamamıştı. Çünkü sahra bataryalarının mehrekleri yatık olduğu için dik yarlara ateş edemiyorlar veya ateş etmek üzere yükseklere çıkıp kendilerini gösterince filo tarafından derhal tahrib olunuyorlardı. (26 nisanda bu suretle Kemal yerinde toplardan biri bütün mürettebatiyle berhava olmuş ve diğerleri de güç kurtulabilmişti) Bu sebeble elde çok küçük çaplı ve kudretleri asgari derecede olan bir topçu vardı. Bu toplar siper dışındaki canlı hedeflere tesir edebilirlerdi yoksa velev na tamam da olsa siperleri yıkıp arkalarındakini imhaya kâfi değildiler. Fakat bu da olmuyor diye durulamazdı. Her geçen gün vaziyetin biraz daha güçleşmesini mucib olurdu.

Saat 7 ile 8 arasında sol cenah ve cebhede taarruz başlıyor. Biraz sonra da sağ cenah taarruza kalkıyor. Ve taarruz bütün cebhe üzerinde muvaffakiyetle devam ediyor. Düşman kanlı sırttan firar suretinde kaçmaya başlıyor. Arkasından kırmızı sırttakiler de geriliyorlar. Saat ondan sonra düşman sağ yandan da geriliyor. Öğlen sıralarında düşmanın kanlı sırtta kaçanlardan geri kalanlar ve kırmızı sırttakiler siperlerde mevzilerini bırakıyorlar, siperlerin önüne çıkıp şapka ve beyaz mendillerini sallıyorlar ve bu suretle teslim olmak istediklerini işaret ediyorlar. Bütün bu manzaralar Kemal yerinden ve tümen komutanı (Atatürk) tarafından görülüyor.

Bir ara gerek bu görüşlerden ve gerekse daha ilerideki tümen kurmay başkanından (Orgeneral İzzettin) aldığı raporlarda sağ yandaki düşman efradının sahile iltica ettiğini ve Arıburnu şarkındaki sırtlarda düşmanın hiç bir faaliyeti kalmadığını anlaşılıyor. Yalnız bazı aksam ve bilhassa yüksek sırt ve bomba tepesindeki hâkim siperlere yerleşmiş olanlar çekilmiyorlar, yerlerinde sebat ediyorlar. Yüksek sırtın garbinde ve hain tepedeki düşman bilhassa mukavemet gösteriyor. Bu vaziyette akşam oluyor. Kıtaat bir çok zayiat vermiş ve yorulmuş. Sahile yanaşmca düşman gemilerinin ateşi de başlamış ve sahili barınılmaz bir hale getirmiş. Taarruz bizzarur duruyor. Tutulan ve kazanılan hatlarda tahkimat emri veriliyor.

O gün akşamı Arıburnuna asker getiren dokuz nakliye gemisinden başka ertesi gün de daha sekiz nakliye gemisi ufuktan sökün ediyor ve asker çıkarıyor. Bunu gören bizimkiler tekrar oldukları yerde kalıyor.

Fakat genç komutanın azmi kırılmıyor. Kafasının içindeki düşünce, saldırmak ve düşmanı bir an evvel, tutunmadan atmak düşüncesi onu rahat bırakmıyor.

27 nisandan sonra Arıburnu mıntakasının komutanı Mustafa Kemal ilk taarruz fırsatını 1 mayısda buluyor. Limanla beraber ilk ve ikinci ihraç günlerini boşu boşuna Sarosda geçiren Beşinci tümenin alaylarını ancak bugünde kendi emrine verilebiliyor. 30 nisanda tümenden 14 ve 15 inci alaylar, 1 mayıs sabahı da 13 üncü alay geldi.

(Sonu var)

Dış ticaret vaziyeti

Kliring hesapları bakiyeleri ve kredili ithalâta aid taahhütler

Türkiye Cumhuriyet Merkez Bankasından alınan hesap hulâsalarına göre 7-5-1938 tarihindeki kliring hesapları bakiyeleri ve kredili ithalât için Cumhuriyet Merkez Bankasına verilmiş teahhütler yekûnları:

Türkiye Cümhuriyeti Merkez Bankasındaki kliring hesapları borçlu bakiyeleri

Memleket	Miktarı T.L.
Avusturya	1.380.600
Belçika	9.000
Çekoslovakya	3.696.000
Finlandiya	621.900
Fransa	3.152.800
Holanda	1.067.000
İngiltere	9.068.200
İspanya	443.900
İsveç	2.130.000
İsviçre	1.002.000
Letonya	68.900
Macaristan	1.133.000
Norveç	885.400
Romanya	1.706.600
Rusya	1.020.200
Yugoslavya	354.900
Yunanistan	180.400

Kredili ithalât için Cümhuriyet Merkez bankasına verilmiş olan teahhütler yekûnları

Memleket	Resmî daireler T.L.	Hususî şahıslar T.L.	Lekûn T.L.
Almanya	13.755.823	9.633.031	23.388.854
Avusturya	60.845	155.287	216.132
Belçika	6.749	22.041	28.790
Çekoslo.	504.935	357.840	862.775
Estonya	—	18.483	18.483
Finlandiya	175	—	175
Fransa	5.011	256.369	261.380
Holanda	57.296	57.983	115.279
İngiltere	405.252	567.227	972.479
İspanya	27.765	10.803	38.568
İsveç	1.741.739	242.952	1.984.691
İsviçre	61.677	218.860	280.537
İtalya	108.821	160.704	269.525
Macaristan	404.606	112.815	517.421
Norveç	556	42.889	43.445
Lehistan	34.111	114.542	148.653
Yugoslavya	12.832	6.915	19.747
Yunanistan	—	33.836	33.836
Rusya	1.027	34.800	35.827

Yukarıdaki 2 numaralı cetvelde yazılı kredili ithalâtın vadelerine göre vaziyetleri

6 aya kadar vadeli

Memleket	Resmî daireler T.L.	Hususî şahıslar T.L.
Almanya	1.306.824	5.746.820
D.M.	445.964	1.468.190

Daha uzun veya başka vadeli

Memleket	Resmî daireler T.L.	Hususî şahıslar T.L.
Almanya	12.448.999	3.886.211
D.M.	2.987.433	946.156

Muhtelif memleketlerin Merkez bankalarında tutulan kliring hesaplarındaki alacaklarımı

Memleket	Miktar T.L.
Almanya (A ve B hesapları)	8.177.800
Estonya	43.600
İtalya	2.410.600
Lehistan	209.300

Hava şehidlerini pazar günü anacağız

Türk hava şehidlerini anma töreni 5 mayıs 1938 tarihine rastlıyan pazar günü saat 11 de Ulus meydanında yapılacaktır.

Bakanlar, saylavlar, askerî ve sivil erkân, memurlar, subaylar ve muhtelif kıtalardan gelen müfrezeler, kurumlar ve esnaf mümessilleri saat 11 de tören yerinde programına göre ayrılan yerlerini almış bulunacaklardır.

İhtifal saat 11 de atılacak top ile başlayacak, top atılır atılmaz tören yerindeki sancak ve resmî binalardaki bayraklar yarıya indirilecektir. Bu esnada hava şehidlerine saygı olmak üzere törende bulunanlar ile nakil vasıtaları ve halk yarım dakika oldukları yerlerde duracaklardır.

Bundan sonra hava müsteşarlığından, hava kurumu Ankara şubesinden ve C. H. Partisinden birer zat söylev vereceklerdir. Söylevden sonra mızıka hazın bir [illegible] meydanına getirilen çelenkler şehidliğe konmak üzere askerî ve sivil bir heyet tarafından törenle götürülecektir.

İhtifal bir manga askerin manevra fişeği ile havaya üç defa silâh atışı yapmasile sona erecektir.

Ekonomi vekâletinde yeni tayin ve terfiler

Ekonomi vekâleti limanlar umum müdürü B. Feyzi Erçin bir derece terfi ettirilerek teftiş ve mürakabe heyeti reisliğinde münhal bulunan baş müfettişliğe, kanunî müddetini doldurmuş ve ehliyeti tasdik kılınmış olan vekâlet müfettişlerinden Hulûsi Timur da terfian birinci sınıf müfettişliğe tayin edilmişlerdir.

Vekâlet teftiş ve mürakabe heyetinde mürakib komiser Orhan Dumer, terfian tarife işleri müdürlüğüne tayin olunmuş ve mürakip komiser Rıdvan Taşkın da terfian ve naklen ziraî kombinalar müdürlüğüne alınmıştır.

Yeni tayin edilen bu zevat yeni vazifelerine başlamışlardır. Muvaffakiyetler dileriz.

İş dairesi bölge amirlerinin toplantısı

İş dairesi reisliği, 15 iş bölgesinin, bölge âmirlerini şehrimize davet etmiştir. Toplantı ayın on altısında iş dairesi reisliği binasında yapılacak ve bir hafta kadar devam edecektir.

Bu toplantıda iş kanununun 1937 finans yılındaki tatbikatı bilânçosu görüşülecek, 938 finans yılına aid olan faaliyetler hakkında müzakereler yapılacak ve bu hususta kararlar alınacaktır.

RADYO

Ankara :

Öğle Neşriyatı: 12.30 Karışık plâk neşriyatı — 12.50 Plâk: Türk musikisi ve halk şarkıları — 13.15 Dahilî ve haricî haberler — 17.30 Halkevinden naklen inkilâb dersi (Yusuf Kemal Tengirşenk).

Akşam Neşriyatı: 18.30 Karışık plâk neşriyatı — 19.15 Türk musikisi ve halk şarkıları (Makbule Çakar ve arkadaşları) — 20.00 Saat ayarı ve arabça neşriyat — 20.15 Türk musikisi ve halk şarkıları (Hikmet Rıza ve arkadaşları) — 21.00 Konferans: Adnan Menderes (Aydın saylavı) — 21.15 Plâkla dans musikisi — 22.00 Ajans haberleri — 22.15 Yarınki program ve İstiklâl marşı.

İstanbul :

Öğle Neşriyatı: 12.30 Plâkla türk musikisi — 12.50 Havadis — 13.05 Plâkla türk musikisi — 13.30-14 Muhtelif plâk neşriyatı

Akşam Neşriyatı: 18.30 Spor ve gençlik bayramı: Konferans Reşad Tanberk, Tıb fakültesinden — 18.45 Beyoğlu halkevi gösterit kolu tarafından bir temsil — 19.15 Konferans: Ali Kâmil Akyüz (Çocuk terbiyesi) — 19.55 Borsa haberleri — 20.00 Muzaffer İlkar ve arkadaşları tarafından türk musikisi ve halk şarkıları — 20.45 Hava raporu — 20.48 Ömer Rıza tarafından arabça söylev — 21.00 Nihal ve arkadaşları tarafından türk musikisi ve halk şarkıları (Saat ayarı) — 21.45 ORKESTRA: 1 - Çykovsky: Kas nuvazet süvit. 2 - Grieg: O Prentan. 3 - Petras: Mariyonet — 22.15 Ajans haberleri — 22.30 Plâkla sololar, opera ve operet parçaları — 22.50 - 23 Son haberler ve ertesi günün programı

Avrupa :

OPERA VE OPERETLER: 18.30 Moskova — 19.30 Stokholm — 19.45 Stuttgart — 20 Strazburg, Varşova — 20.10 Beromünster — 20.30 Strazburg — 21 Prağ, Roma.

ORKESTRA KONSERLERİ VE SENFONİK KONSERLER: 14 Laypzig, Stuttgart — 16 Frankfurt — 20 Moskova, Berlin — 20.30 Paris - P. T. T. — 21 Brno — 22.15 Moskova — 23.30 Paris.

ODA MUSİKİSİ: 15.25 Hamburg — 17.20 Kolonya — 19.40 Prağ — 20 Monte Ceneri — 21.40 Milano — 22.5 Beromünster — 22.30 Lüksemburg.

SOLO KONSERLERİ: 14.30 Stokholm — 15.20 Laypzig — 16 Münih — 17 Berlin — 17.15 Roma, Varşova — 18.30 Beromünster — 19.5 Bükreş — 20.25 Königsberg — 20.30 Kolonya — 22.20 Kopenhag.

NEFESLİ SAZLAR (Marş v. s.): 6.30 Königsberg — 12 Hamburg, Laypzig — 19.10 Laypzig — 20 Breslav — 22.30 Budapeşte — 22.35 Königsberg.

ORG KONSERLERİ VE KOROLAR: 18 Königsberg — 19.10 Münih — 20 Frank[illegible]

HAFİF MÜZİK: 5 Alman istasyonları — 6.10 Hamburg — 6.30 Koolnya — 7.10 Keza — 8.30 Frankfurt, Kolonya, Münih — 9.30 Berlin — 10.30 Hamburg — 12 Berslav, Münih, Viyana — 14.10 Frankfurt — 14.15 Berlin — 15.35 Keza — 16 Breslav, Hamburg, Stuttgart — 16.30 Königsberg — 17.10 Münih — 18 Berlin — 18.30 Frankfurt — 19.10 Alman istasyonları — 20.30 Tuluz — 22.10 Stokholm — 22.30 Münih, Stuttgart — 23.30 Hamburg.

HALK MUSİKİSİ: 10.30 Viyana — 11.30 Stuttgart — 17.30 Berlin — 21 Viyana.

DANS MÜZİĞİ: 22 Floransa — 22.20 Viyana — 22.25 Brüksel, London - Recyonal — 22.40 Laypzig — 3 Karkovi, Lemberg, Lüksemburg, Roma, Vilna — 23.5 Droytviç — 23.10 Moskova — 23.15 Milano — 24 Stuttgart, Frankfurt.

Yazan: Alexis Tolstoi **No: 87**

BÜYÜK PETRO

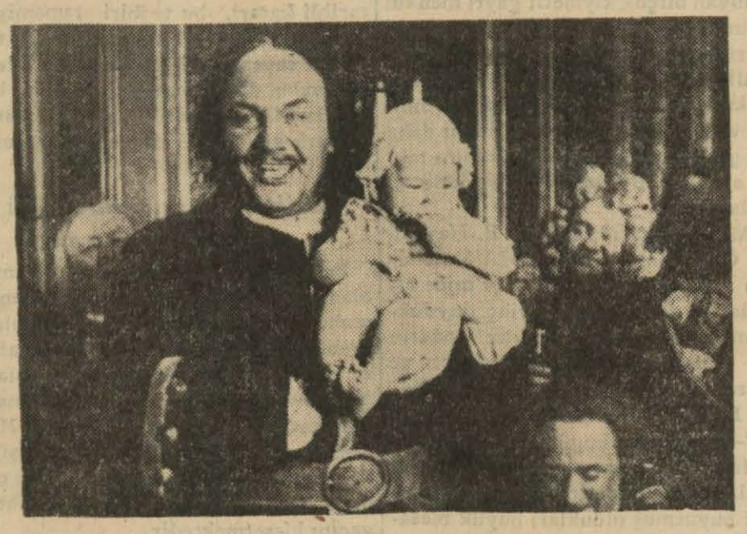

Birinci Petro oğlu ile

— Giriştiğin teşebbüs pek münasibtir, Piter...

Kiremitli çatısı iyice bel vermiş, iki pencereli ve ayrıca bir küçük dairesi de olan evin yükseldiği otlar bürümüş sahile yanaştılar. Ocağın yüksek ve yassı bacasından çıkan incecik bir duman ihtiyar bir akçaağacın dalları arasından süzülüp gidiyordu. Parmaklıklı bir penceresi olan harab kapının önünde tahta kunduraları silmek için temiz bir paspas vardı (Holanda da evlerin içine terlikle girilir). Evin eşiğinde durup ellerini önlüğünün altına kavuşturmuş olan yaşlı bir kadın, adamların gelişini seyrediyordu. Garit Kist, sandalının küreklerini otların üzerine atıp "bunlar bize moskof ülkesinden geliyorlar" dediğ. zaman kadın, kola anmış geniş kenarlı başlığını nezaketle eğdi.

Ev Petronun pek hoşuna gitti ve onun iki pencereli büyük odasına yerleşti. Karanlık girintiyi Aleksaşka ile birlikte yatmak üzere yatak odası yaptı, ve bir merdivenle çıkılan tavan arasını da Alyoşka ile papas Bitka'ya verdi.

Hemen o gün Oomes ninenin dükkânından sağlam âletler satın aldı ve bunları bir el arabası ile eve taşırken vaktiyle bütün bir kış Voronej'de çalışmış olan marangoz Rensen'e rast geldi. Şişman ve sadedil bir adam olan Rensen, ağzı bir karış açık, durdu: Muşamba şapkasını ensesine doğru bastıran ve kollarından tuttuğu el arabasını süren bu delikanlı ona, yüreğini bir cenderede gibi sıkacak kadar korkunç bir şeyi hatırlatıyordu. Sahneyi hayalinde gördü: Bir kar tipisi, bir hale, darağacında rüzgârın salladığı rus işçilerinin cesedleri...

Öğrenmeğe meraklı bir Hollandalı olan Jakob Nomen ise hatıra defterine şunları kaydetti.

"... Çar bir haftadan fazla mütenekkir kalmağa muvaffak olamadı: Moskovayı ziyaret etmiş olan bazı kimseler kendisini tanıdılar... Ziyaret şayiası çabucak bütün memleketimize yayıldı. Amsterdam borsasında herkes büyük meblağlar üzerine iddiaya girişiyordu: O bizzat büyük Çar mı idi, yoksa elçilerinden biri mi idi? Rusya ile ticaret yapan ve Çarı, Moskovada, çok defalar evine kabul eden Herr Hautman, Zaandam'a gelerek Çara derin saygısını bildirdi, ve ona:

— Mukaddes majesteleri hakikaten sizmisiniz?

"Bu suale çar oldukça sert cevab verdi.

"— Görüyorsun ya.

"Bundan sonra ikisi de, Rusyaya giden şimal yolunun arzettiği müşküllerden ve Baltık limanlarının vasıflarından ve münasibliklerinden uzun zaman bahsettiler. Konuşurlarken Hautman çarın gözlerine bakamıyordu, zira bundan hiddetleneceğini biliyordu.

Çar gözlerinin içine bakılmasına tahammül edemez. İşte bunun bir misali: Aldersen Blok isminde biri, sanki karşısında pek gülünç ve pek şaşılacak bir şey varmış gibi, sokakta küstahça çara baktı. Bundan dolayı çar onun yüzüne şiddetli bir tokat attı, ve Aldersen Blok kuvvetli bir acı duyarak rezil olup kaçarken yolcular da kendisi ile alaya başladılar:

"— Bravo! Aldersen bak artık şövaliye oldun!

Tatil günleri, Çar, kırk guldenle bir çamçak biraya boyacı Garmensen'den satın aldığı bir yelkenli sandalla körfezde gezintiler yapıyor. Bir gün Kir kraak'da dolaşırken seyyah nakleden bir gemi sandala yaklaştı ve Çarı görmek arzusiyle yanıp kavrulan kırk kadar kişi güverteye toplandı. Gemi hemen hemen sandala borda bordaya yanaştı, ve bu münasebetsizlikten kendini korumak isteyen Çar de iki boş şişe yakalayıp ikisini de arka arkaya — iyi bir tesadüf eseri olarak kimseyi yaralamakksızın — seyyah kalabalığının içine fırlatı.

"Çar pek mütecessistir. Ve her vesile ile sorar: "bu ne bu?" ve cevabı verilince israr eder: "Bunu görmek istiyorum", ve iyice öğreninceye kadar o şey hakkında tetkikde bulunub sual sormakta devam eder. Hollanda ştadhalteri, İngiltere kralı Güyyom Oranj'la buluşmak üzere, arkadaşlarından bir kısmı ile birlikte uğradığı Ütreht'te kendisini bütün terbiye müesseselerine, bütün hastahanlere ve muhtelif fabrika ve atölyelere götürmek iktiza etti. Profesör Ruih'in teşrih kabinesi pek hoşuna gitti. Pek maharetle hazırlanmış bir çocuk kadavrasına öyle hayran oldu ki onu öpecek kadar ileri gitti. Tetebbü maksadiyle kesilmiş bir diğer kadavranın üzerinden profesör Ruih kefenini çektiği zaman Çar, rus arkadaşlarının yüzlerinde bir tiksinti âlâmeti gördü, ve onlara hiddetle çıkışarak kadavranın adalelerini ısırıp dişleriyle parçalamalrını ermretti...

"Bütün bunları ben bir çok kimselerden menkul olarak kaydettim, fakat dün onu kendi gözlerimle görmeğe muvaffak oldum. Jakob Osmes'in dükkânından çıkıyordu. Hızlı hızlı, kollarını sallaya sallaya yürüyordu, ve iki elinde de birer tane yeni balta tutuyordu. Çar uzun ve güzel endamlı, canlı ve becerikli bir adamdır. Toparlak çehresinin sert bir ifadesi, çatık kaşları, kısa, kıvırcık ve kastane rengi saçları var. Serj'den bir ceket, kırmızı bir gömlek ve fötr bir şapka giymişti. Onu sokakta — karımla kızım da dahil — yüzlerce kişi bu halde gördü.."

— 9 —

Arkanjel, Novgorad yolu ile Moskovaya kılavuz kaptanlar baştayfalar, hekimler ,tayfalar, gemi aşçıları, marangoz ustaları, silâhçılar geliyordu. Çarın ukazları mucibince bunlar asîl ve tüccar evlerinde iskân olunuyordu. Moskovada iyice yer sıkıntı çekilmeye başladı. Bu yabancı hücumu karşısında boyarlar ne yapacaklarını şaşırdılar.

Silah, yelken bezi, ahşap ve demir işlerinde kullanılacak her türlü alât ve edevat, balina çubuğu, kâğıd, mantar, gemi demiri, kayın ağacı, mermer, ispirtoda muhafaza edilmiş canavarlar ve diğer teşrih piyeslerini muhtevi sandıklar, timsahlar, doldurulmuş kuşlar dolu arabalar Moskovaya doğru akın ediyorlardı.

Milletin hergün ağzına koyacağı bir dilim ekmeği yok, Moskova ağzına kadar dilenci dolu, eşkiya bile aç, ve sonra bütün bu bayağı Avrupa mallarını alıp buraya getiriyorlar! Hele o yabancılar! Tertemiz giyinmişler, karınları doymuş, günden güne küstahlaşıyorlar.. Yoksa Çar iyice aklını mı kaçırdı?.

Birkaç zamandanberi Moskovanın pazar yerlerinde bir şayia dolaşıyordu: Çarın uzak denizlerde boğulduğu (hattâ bazıları bir fıçıya hapsedildiğini de naklediyorlardı), Lö For'un tıpkı çara benzer bir alman bulup çar diye tanıtmakta olduğu rivayet ediliyordu. Artık halkı tazib ve ortodoks dinini tazyik için bu yalancı gasıp namına Lö For memleketi idare edecekti. Bu yalan haberleri yayanları muhbirler ele geçiriyor, Presbrajenski prikazına sürüklüyor, knut kullanarak ve onları bizzat Romodanovski sorguya çekiyor, fakat bu isyankâr dedikoduların yuvası, kaynağı bir türlü keşfedilemiyordu. Çarevna Sofyanın hariçle herhangi bir suretle irtibat tesis edememesi için Novodieviçi manastırındaki muhafız kıtası takviye edildi.

(Sonu var)

HAYAT ve SIHAT

Beyin ne işe yarar?

Geçen on dokuzuncu asrı edebiyat adamlarından bazıları hiç beğenmezler. Yüksek ülkülü on sekizinci asırdan sonra, on dokuzuncu bayağı bir devir idi derler, fakat hekimlikde on dokuzuncu asır pek bereketli olmuştur. On sekizinci asrın bulutlu nazariyeleri arasında, sabah yıldızı gibi parlayan Bişa on dokuzuncunun tam başında hayat ilmini kurunca, hekimlik birdenbire yenilenmiş ve her kolunda ilerlemeğe başlamıştı.

Bu yenileşmeden en ziyade istifade eden kol sinirler cümlesi ve beyin olmuştu. Beyin üzerinde yapılan anatomi ve fiziyoloji tetkikleri bu uzva insanın hayatında büyük bir paye vererek ehemiyetini pek yükseltti. O derecede ki, gene o asırda meydana çıkan mikroblar ilmi bile beyni tahtından indiremedi. Beyin, hastalıkta ve sağlıkta insanın bütün hayatına hâkim tanınmıştı.

Beyne verilen bu yüksek paye, insanın vücudundan ayrı bir de ruhu bulunduğu faraziyesini unutamıyanları hoşnud ettiği için meşhur filozof Bergson beyni tarif ederken "öyle imtiyazlı bir uzuvdur ki maddeden münezzeh ve ebedî olan ruh o uzuv vasıtasiyle, maddî ve fani olan bedenle münasebete girer" demişti.

Beynin ruh evi, hayatın bütün işlerine hâkim, insanın zekâsının ve karakterinin merkezi olduğuna artık hiç kimsenin şüphesi kalmamış gibiydi...

Halbuki dahilî guddeler birer birer bulunarak onların ehemiyeti anlaşıldıktan sonra âdeta beynin papucu dama atılır gibi oldu. Eskiden insanın karakterini, şahsiyetini meydana getiren uzuv beyin sanılırdı. Şimdiki fikirlere göre karakter, şahsiyet dahilî guddelerin çıkardıkları hormonlardan ileri gelir:

Tiroit guddesi fazla hormon çıkarınca insan heyecanlı, hormon azalınca miskin olur. Böbreklerin üzerindeki guddenin hormonu artarsa insana büyük enerji, azalırsa zi[illegible] ve dünyaya karşı alâkasızlık gelir. Küçücük, bir kiraz çekirdeği kadar, iyrofiz guddesinin arka taraftaki kısmı büyürse insanın zekâsı artar, ön taraftaki kısmı büyürse insan kadın tabiatlı olur.

Eskiden, fikir beyinden çıkan bir kuvvet, onun usaresi gibi bir şey farzedilirdi. Akıllı adamlara — koca kafalı denilmezse de — geniş beyinli, parlak bir zekâ âlâmetleri gösteremiyenlere de beyinsiz derlerdi, Halbuki en yeni fikirlere göre zekâya parlaklık veya sönüklük veren uzuv tiroit guddesidir. Bu gudde kimde iyi işlrse o kimse zeki olur. Tarihde adlarını bırakmış büyük adamların da tiroit guddelri büyük olduğu iddia edilir. Fakat bu guddenin iyi işlemesi için mutlaka büyük olması şart değildir. Gudde büyümeden iyi işlerse sahibi soğukkanlı, mantıkçı akıllı olur. Gudde büyüyerek çok işlerse sahibi fazla hisli, artist, ilim işlerinde çabuk anlayışlı olur.

O halde beyin ne işe yarar?

Onun da işleri vardır: Dışarıdan gelen intibahları toplar, onları işletir ve duygu, fikir, hareket şekline çevirir. Beynin işi refleks yapmaktır.

Bu da, şüphesiz, mühim bir iştir. Fakat ne derecede mühim olsa vücudun başka işlerine hâkim olacak kadar değildir.

İnsanın hayatı hakkında eski fikirlerle yeni fikirlerin farkı şudur: Hayatımızda hiç bir iş ötekilerden üstün sayılamaz. Vücurumuzda, bütün uzuvlara hâkim bir uzuv yoktur. Uzuvlarımızın ayrı ayrı işleri vardır, fakat bunların hepsi birbirine bağlıdır. Uzuvlarımızdan biri iyi işlemeyince ötekilerin de işleri az çok bozulur. Şimdiye kadar hayatın en yüksek işi sandığımız fikir bile etle deri arasına sıkışmış bir guddenin çıkardığı hormonun tesiri altındadır. Hiç bir uzuv öteki uzuvlara hâkim olamaz..

Tam demokrat bir cemiyet...

G. A.

Tayyare piyangosu dün çekildi

(Başı 2. inci sayfada)

962	33115	207	267	306	392
403	433	489	560	618	723
805	892	975	980	34139	290
407	446	596	641	671	865
954	983	35177	301	318	368
392	451	579	585	633	815
856	873	906	963	36093	174
192	265	459	805	830	838
858	934	965	37034	174	209
379	485	505	528	544	643
836	857	882	913	985	38123
225	236	270	437	465	498
690	693	905	972	39100	223
358	384	402	468	543	686
716	725	765	812	825	839
855	859	892	940	980	996

4000 yiralık büyük ikramiyenin isabet ettiği 28551 numaralı biletin son iki rakamı olan 51 numara iye, 15000 liralık ikinci büyük ikramiyenin isabet ettiği 34352 numaralı biletin son iki rakamı olan 52 numara ile nihayetlenen bütün biletlere onar, onda bir biletlere ikiser lira [illegible] isabet etmiştir.

Büyük ikramiye olan 40000 liranın isabet ettiği 28551 numaralı biletin altısı İstanbulda, diğer parçaları da Bursa, İzmir, Kastamonu ve Akhisardadır. İstanbulda büyük ikramiyeyi kazananlar Feriköyde arabacı BB. Muso, Kadıköyünde Moda caddesinde 482 numarada Alis, Marpuççularda Emiroğluhan 2 numarada Bekir, Galatada maden şirketi memurlarından Adnandır. Diğer büyük ikramiye isabet eden iki kişi henüz tesbit edilememiştir.

Şehrimizde 12000 liralık üçüncü büyük ikramiye Devlet demiryolları idaresi malzeme dairesinde B. Ahmede, 10000 liralık ikramiye de Emniyet müdürlüğü dördüncü şubede B. Osmana isabet etmiştir.

İzinli gideceklerin binecekleri trenler

Devlet demiryolları idaresi, vazife ile seyahat eden kart ve permi hâmille rile hastalar müstesna olmak üzere izinli gideceklerin hiç bir suretle Toros ekspresinden faydalanamıyacaklarını kararlaştırmıştır. Ankara - Haydarpaşa arasında Torosun olmadığı günler işliyen katarlara permililer binebilecektir.

IRAK MEKTUBLARI

Irak münevverleriyle...

Asya burcu üzerinde dalgalanan tek canlı bayrak: Atatürk...

Yazan: Behçet Kemal ÇAĞLAR

Gölün kumlarında ve Diclenin kenarında annesiyle elele dolaşan Ahmed Haşimin Irak göklerindeki yıldızları ruhuna nakşeder gibi seyredişindeki içliliğe burada erer gibi oldum.

Fuzûlinin, mısraları kadar kavruk kumlar ortasındaki mezarını da ziyaret ettim: Irakla Kerbela arasında, Hille denilen bir yerde, Âli Abbasiye camii yanında, mütevazi ve itinalı bir mezar. Zaten Iraka girdiğim saatdenberi bütün kumluklar bana — engin çöllerin yanık sesini kendi köşesinden türk edebiyatına aksettiren — bu türk şairinin medfeni gibi gelmişti.

Ne çare ki, Ziya paşanın:

Uğrarsa, sab, râhım eğer semti Iraka
Bağdâd eline doğru dahî azmü hıram et
Merdânı suhandanı ziyaret edip andan
Adâb ile git ravzai ruhiye selâm et

Tavsiyesini ben de yerine getiremedim: Burada Ruhînin şiirlerini ezberden bilenler bile nerede öldüğünü ve nereye gömüldüğünü bilemiyorlar.

Irakda bugün bile türkçe yazan bir kaç Kerküklü şair var. Onların yeni ve kudretli eserlerini bir arada gözden geçirdikten sonra, bazı güzel parçalarını ileride neşredeceğim.

Irak şairlerinin de artık Kâkül ucu koklamaktan, etek kenarı öpmekten, ölümden, ahretten bahsettikleri yoktur. Onlar da cemiyete öncülük eden, cemiyetin yeni ve hayatî meselelerini mevzu alan şiirler yazıyorlar. Bizim gibi garbli, ileri, hareket ve hamle halinde bulunan bir cemiyette hâlâ marazî, bedbin, sinsi şiirler yazmakta devam eden ve şair geçinen kimseler varsa, yeni Irak şiirlerini de bir arada görmekle utanacaklardır. İşte en büyük şairleri Rasafinin çok sevilen Fi Sebilihürriyetülfikir = Fikrin hürriyeti yolunda şiirinden parçalar:

Her işte hakkı gözetliyerek [illegible] en gizli noktalarını açığa çıkardım. Şiirimi riyakârlık gümleğinden soyarak parlak manâlarla giydirdim. Şiirimde karanlık yoktur, gündüz gibi ışıklıdır, halkın bir kısmı onu küfür bile saysalar ne çıkar? Ben şiirimde hakikati bütün çıplaklığı ile tasvir ederim. Cismin çıplaklığı çirkin ise, hakikatin çıplaklığı en güzel şeydir: Kör olanlar onu elleriyle tutabilirler, sağır olanlar da gözleriyle görebilirler. Ben, fikrinde müstakil adamı severim; mukallidleri sevmem; onlar esirlerle beraber haşrolunurlar. Vatan bir bahçedir, bu bahçede fikrin hürriyeti çiçek gibi biter. İnsan, vatanını hürriyet için sever, hürriyet insanları yüksekliğe doğru çeker. Vatanın saf semasında yıldızlar yerine *ahrarın* fikirleri parlamalıdır, onun güzelliği budur. Fikren müstakil değilseniz, siyaseten hiç müstakil olamazsınız. Kılıç eğer hür bir fikre dayanmazsa, ondan hiç bir fayda beklenmez. Hür olmayan insan ister çölde yaşasın, ister şehirde; ikisi birdir. İnsan kendi vatanında hür olmazsa ölü demektir; vatanı da mezardan başka bir şey değildir. Bana gelince; Hürriyet, benim kıblemdir; her gün yüzümü ona çeviririm..."

Dicle kenarındaki yeni ve güzel bahçesinde bu hatiblerden biriyle: Rüstem Haydarla tanıştım. Sesi çölden geliyor ve fikirleri garbi söylüyordu. Kavrulmuş, olmuş bir ruh; bilenmiş, keskin bir zekâ. Çölün çeliği, garbin taşında bilenince göz alıcı bir şey oluyor; Irakın Kemalistlerinden biri...

Sayın Mahmud Suphi, bahçesi hakkında izahat verirken: "Beş - on sene evvel burada bunların hiç biri yoktu. Sade Dicle, çamur ve kum.." diyor; onlardan biri sözünü tamamlar gibi: "Kısaca, yeni Ankaranın on-onbeş sene önceki yeri gibi de kolayca anlayırsın" diyor; ben, "affınıza mağruren şu farkı da tebarüz ettireyim: Burada tabiatın yardımı ile, orada tabiatın da rağmına..." diyorum; hak veriyorlar, gülüşüyoruz.

Davetliler arasında vezirler de var; onlar da yeni türkiyeden ve eşsiz şefinden hayranlıkla bahis açmaktan zevk duyuyorlar; biri, bir kayısı fidanının yanından geçerken daldaki çağlaları göstererek, türkçe bildiğini anlatmak için "çağla!" diye mırıldandı; ben de arabcasını söylemiş olmak için "fakihatü" dedim; tashih etti: "O, umumiyetle meyvanın adı; çağla manasına kullanılmaz"; cevab verdim: "Komşu ve dost Irakta her şeyin olgun olmasını istiyor ve buna öyle inanıyorum ki: Hamın değil, olgunun adını öğrenmeyi uygun buluyorum." Tekrar candan bir gülüşme; Dicle yanı başımızda, bu konuşmalara kulak kabartarak, menbaiyle mansabının bu anlaşmasından memnun, candan neşemize kesik gülüşlere benzer çağrıltılarla iştirâk ederek geçip gidiyor.

Başka bir gün gazetecilerle, başka bir gece şairlerle tekrar buluşuyorum. Bunlardan birisi türk inkılâbına kendi memleketleri bakımından "Elfecrüşşimaliyülhakkı" diyor. "Biz garblileşmeye şimalleşme demeliyiz" nüktesi yalnız zekâsının değil, imanının da mahsulü...

Asya burcu üstünde dalgalanan tek canlı bayrak: Atatürk... Bağdadda yeni ve ileri fikirlerin sahibi olan her münevver, türkiyenin askerî zaferlerinden başlayarak bütün devrimleriyle garbe rağmen de olsa garbliliğe zafer kazandırdığını; İnönlerinde, Sakarya ve Dumlupınarda şarklılığın ebediyen mağlûp olduğunu biliyorlar. Kafası garbli ve ruhu Iraklı Bağdad tıbbiyelileri ile modern bir hastahaneyi gezerken uzun uzun konuştum. Osmanlı imparatorluğunun bir Konya gibi bir Bağdadı da yüz üstü bıraktığını, kinin imparatorluğa aid olduğunu, yeni türkiyeye ancak hayranlık ve gıpta duyulabileceğini anlattılar. Iraklı kızları erkek arkadaşlariyle tahnit ve teşrih işleri yaparken gördüm. Kar gibi beyaz karyolalar arasında siyah bakışlarındaki ve beyaz dişlerindeki ışıklarla çölün sıcaklığını dolaştı-

(Sonu 9. uncu sayfada)

1 Gün İçin

Çin işi - Japon işi

Matbaacılık sanatının en yeni usullerile gazeteciliğin modern sayfa yapmak mahareti bir araya getirilerek cilâlı kâğıda resimler, haritalar ve grafiklerle basılmış bir risaleciği dün sabah masamın üstünde buldum: Çin - japon meselesi... Kısarak ağaçlar arasında cicili bicili kâğıd şemsiyelerle bezenmiş neşeli japon sokaklarında birer yapma bebek kadar zarif giydirilmiş japon yavrularını, ve sonra, bir Şanghay caddesinde, kırık bisikleti yanında kendi kanına bulanmış yatan Çin delikanlısını, diğer bir sayfada Nankin hava üslerinden birine düşen tayyare bombalarının dumanlarını ve alevlerini pek güzel tesbit etmiş bir fotoğrafi harikasını, başka bir yaprakta "çocukça,, kelimesile vasıflandırılmış Çin mukavemet propagandasına aid afişlerden birkaçının kopyasını, dumdum kurşunlarının yangın bombalarının inanılmaz yıkıcılığını gösteren vesikalara şaştıkça büyüyen bir alâka ile göz gezdirdim.

Bu risalede resimden çok yazı vardır; onları da şöylece okudum: "Nankin bombardımanı cihan kamoyunu heyecana vermişti. Nankin sözünde romantik bir şey vardır. Fakat orada 1927 yılı hâdiselerine karışmış olan yabancılar o "vakaalar esnasında çinli askerlerin eline düşen ecnebi kadınlarının bunlar tarafından en iğreç muamelelere maruz bırakıldıklarını halâ korku içinde anarlar. İşte bu Nankin, bugün, nava taarruzlarına karşı mükemmel techiz olunmuş istihkamları bulunan bir şehir olduğu içindir ki bombardıman edilmiştir. Japon kumandanlığı, bombardıman günü, Nankinde sivillere şu ilânı yapmıştır: "Sivil halka imkan nisbetinde zarar vermemek istiyoruz. Muharib olmıyanlar askeri müesseseler civarında bulunmamalıdırlar.,,

Bu risaleden şunu da öğreniyoruz: Çinliler propagandacılığın üstadlarıdır; japonlar aleyhinde dünya ya mütemadiyen yalan haberler yayarlar: Japonlar zulmediyor; sivil halkı merhametsizce öldürüyor; açık şehirlere taaruz ediyor; öldürücü gazlar ve dumdum kurşunları kullanıyor; terbiye müesseselerini, hastahaneleri ve kiliseleri yıkıyor, çinli cesedleri üzerinde süngü ve kılıç talimleri yapıyor, derler. Halbuki bütün bunlar ancak çinlilere atfolunabilir: Resmini gördüğünüz şu japon askerinin elindeki yangın bombasını, şu ölüler üzerindeki dumdum kurşunlarını hep çinliler atmışlardır. Çinliler zaten zalim insanlardır: İdam ettikleri adamların başlarını kafese koyup teşhir ederler, Japon dostu diye sürü sürü insanı, ellerini bağlayıp meydanlarda tabanca kurşunu ile öldürürler. İnanmıyor musunuz? Fakat şu resimlere bakınız....

Biliyoruz ki zamanımızda propagandanın çeşidlisi yapılmaktadır. Ancak, ne garib şeydir ki japonlar tarafından tertib edilmiş olmak lâzım gelen bu risale, okuyanı çinlilere acındırıyor. Yoksa, risalede denildiği gibi propagandacılıkta üstad olan çinlilerin mahareti eserimidir bu? Anlayamadığım için "Çin işi — japon işi,, diyerek risaleyi sepete atıyorum. — N. Baydar

HÂKİM ROBİNSONUN KATLİ

Yazan: R. H. Goldman

28

evel epey tereddüd edecektir. Harekete geçmek için bu tereddüdden istifade edeceğiz. Bu akşam, beni tarassud edecekler, fakat bir saat bile kaybetmeden harekete geçcceğimi sanmazlar.

— Fakat arkanıza adam koyacaklar.

— Muhtemeldir. Milli'nin apartımanı önünde otomobilimi göz hapsine alacaklar. Benim çıkmamı bekliyecekler. Bu esnada Oliv Klayton'u aramaya gideceğiz ve bizim eve getireceğiz. O zaman gülmek sırası bize gelecektir. Vaziyeti tersine çevirmek için yirmi dört saat kâfi gelecektir.

Heyecanla ayağa kalktım ve aşağı yukarı dolaşmaya başladım.

— Mitçel, hepsini yere sereceğiz. Başta Andriyu olmak üzere.

Mitçel:

— Her halde Oliv Klayton'un size anlatacaklarından istifade etmeyi düşünmüyorsunuz, sanırım.

— Neden olmasın?

— O delidir. Timarhaneye tıktıkları zaman aklı başında idiyse bile, onaltı senelik bir mahpes hayatından sonra mutlaka aklını kaçırmıştır. Söyliyeceklerinin hiç bir kıymeti olmıyacaktır.

— Ne de olsa Oliv Klayton elimizde olacak. Bu da bana kâfidir. Sualleri soracağız ve düşmanlarımızın, ellerinden gelirse, bunlara cevab vermelerini bekliyeceğiz.

Mitçeli omuzlarından tutup şiddetle sarstım:

— Dostum, diye haykırdım, yarın zafer bizim olacak!

— Yavaş, diye bağırdı, canımı acıttınız.

Plânımızı hazırlamak için oturduk.

***

Konuşmamız bitince, Mitçele dedim ki:

— Siz, benden bir çeyrek sonra buradan çıkacaksınız. Kurfiyu çetesinden bir genç beni buraya kadar takib etti. Belki halâ kaldırımda bekliyordur. Bütün gece peşimi bırakmıyacak. Sabahın birine kadar bu pek kolay olacaktır.

Mitçel:

— Bana gelince, dedi, evimden kendi otomobilimle çıkacak yerde davetlilerden birinin otomobiline bineceğim. Evine dönmek için o da benimkine binsin. Bize lâzım olan âletleri tedarik edecek bir adamım var.

— Bir şey unutmayınız, diye ısrar ettim. Bu kolay olmayacaktır.

Bir pencerenin parmaklıklarını kesmek icab edecek, içerde de allah bilir ne manialarla karşılaşacağız.

— Müsterih olunuz; hiç bir şeyi ihmal etmiyeceğim.

Gazete idarehanesinden çıktığım zaman, beni bekliyen delikanlı karşı kaldırımdaydı. Beni görünce cigarasını attı ve şapkasını hafifçe kaşları üstüne eğdi. Ben, otomobilime doğru yürüyecek yerde doğruca tanımadığım gence doğru yürüdüm.

Gülümseyerek:

— Beni bekliyordunuz, değil mi? Dedim.

Biraz korkuyla yüzüme baktı. Zayıf ve soluk yüzlüydü. Onu kolayca yere serebilirdim.

— Korkmayın, dedim; size fenalık edecek değilim.

— Korkmıyorum! Diye mırıldandı.

— Demek beni takibe memur edilen sizsiniz.

Cevab vermedi; yüzüme bakmamaya çalışıyordu.

— Pek alâ, dedim, işinizi kolaylaştıracağım. Ortalık karanlıklaştı, ben de otomobilimi hızlı sürerim. Beni gözden kaybetmek istemiyorsanız benimle beraber gelin.

— Ne? Ne? Dedi.

Kolundan tuttum ve otomobilime doğru çektim. Yanıma oturttum.

— Takib edilmek umurumda değildir, dedim. Fakat siz her halde bir mübtedi olacaksınız, Kurfiyu'nun şakası yoktur.

Anlamadan soruyordu:

— Beni nereye götürüyorsunuz?

— Gideceğim yerlere. Bu suretle izimi kaybetmek tehlikesinden masun bulunacaksınız.

Apartımanın önünde onu arabada bırakarak elbise değişmeye çıktım. On dakika sonra, kolumda bir pardesö ile, tekrar aşağı indim.

Beyaz pikeden smokinime dikkatle baktı:

— Siz bir barmana benziyorsunuz? Dedi.

— Eğer iyi çalışırsanız siz de yakında böyle bir elbise alabilirsiniz. Dominik gibi şık giyinirsiniz. Tâ elektrikli sandalyaya oturacağınız güne kadar. Orada şıklığın ehemiyeti yoktur.

Cevab vermedi. Otomobilimi Milli'nin apartımanı önünde durdurunca ona dedim ki:

— Şimdi canınız istediği gibi beni takib edebilirsiniz. Bir ahbab bayanı almaya gidiyorum; gazinoda yemek yiyeceğiz. Sözüme inanmamakta serbestsiniz. Beni bir takside bekleyin, takib edersiniz.

— Ne garib adamsınız, diye mırıldandı.

— Yok canım, hiç de garib değilim. Sadece size bir yardımda bulunmak istedim. Mesleğinizde ne kadar muvaffakiyet kazanırsanız, elektrikli sandalyaya da o kadar çabuk otursunuz.

Milli beni bekliyordu.

Gazinonun, büyük bahçesinde, ağır siyah bulutların gezindiği bir sis altında yemeğimizi yidik. Gecenin karanlık oluşu işimizi kolaylaştıracak diye seviniyordum.

Dansinge geçilmesi kolay olan bir masa intihab etmiştim. Biraz sonra Cek Kurfiyu yanıma geldi.

Hemen ayağa kalkarak:

— Bonsvar, Kurfiyu dedim.

Milli'nin önünde eğildi ve benim elimi sıktı.

Milli gülerek,

— Ah, bay Kurfiyu, dedi, umarım ki yağmurun yağmasına müsaade etmezsiniz. Burası o kadar güzel ki!

Gülümsiyerek:

— Elimden geleni yapmaya gayret ederim, dedim; fakat içerisi de rahattır. Bay Spens, bayan müsaade ederlerse sizinle bir dakika konuşmak isterdim.

Milli somurttu:

— Orkestra en sevdiğim rumbayı çalacak, bu dansı kaçırmaktansa dondurmamın erimesine bile razıydım.

— Öyleyse sizi danstan sonra görürüm, büronuzda.

Millî dansederken:

— Bu adam hoş bir tip, diyordu, yaşlıca bir Klark Geyble benziyor. Hakkında yapılan dedi kodulara hiç inanamıyorum.

— Ben de. Hele büyük annenizi üç gün içinde iki defa öldürdüğünü söyledikleri zaman.

Kurfiyu'nun bürosu zengin bir surette tefriş edilmişti: Cilâlı akajo ve deri. Penceresi yoktu; Kurfiyu bana derin bir koltuk gösterdi ve kendisi de oturdu. Aramızdaki bir geridon'un üstüne bir viski şişesi, bir sifon ve buz parçalariyle dolu bir gümüş kova duruyordu.

— Belki başka bir şey tercih edersiniz?

Kendime viski boşaltarak:

— Hayır, dedim, muhakkak nefis olacak. Yumurcak size raporunu verdi mi?

Kurfiyu bir kahkaha salıverdi:

— Onu şaşırtmışsınız.

— Size hepsini anlatmış olduğunu sanıyorum. Beni ancak on dakika kadar gözden kaybetti: Banyomu yaparken.

Sesimin kuru tonu Kurfiyu'nun üzerinde tesir yapmış olmalıydı ki, gülmesi kesildi.

— Neden işi ciddiye almıyorsunuz, Spens? Dedi.

— Ciddi değil de ondan!

— Ağır ağır başını salladı ve acıyan bir tavırla bana baktı:

(Sonu var)

Halkevliler köylülerle konuşuyorlar

Afyon halkevinde köy gezilerine başladılar

Köy oyunları ve Halkevi müzik kolu

Afyon, (Hususî) — Halkevimiz büyük köy gezilerine başlamıştır. İlk geziye 90 halkevli iştirâk etmiştir, bu halkevliler arasında doktorlar, ziraatçi, muallim, bankacı, tüccar, memur, avukat, eczacı, mühendis, sporcu olmak üzere her meslekten gençler iştirâk etmiştir.

Halkevliler dört kamyonla hareket etmişler, yolda Ulusal marşlar okumuşlardır.

Birinci durak olarak seçilen Sipsin köyünden sonra Fethibey, Elpirek köylerine uğranmıştır. Her köyde büyük küçük köylüler ve mekteb çocukları tarafından karşılanan kafile topluca köy konağı ve çeşmeleri köy fidanlığı ve okulu gezmiş en sonra cumhuriyet meydanında toplanılmıştır. Orada Halkevi başkanı, köylülerle köy işleri üzerinde hasbihaller ve konuşmalar yapmıştır. Köyün ve köylünün derdleriyle yakından ilgilenen halkevimizin diğer arkadaşları da alâkalı mevzularda köylüyü aydınlatmış ve bilgi vermiştir.

Kafiledeki doktor köydeki hastaları muayene etmiş beraber götürülen sıhhî çantada mevcud ilâçlar verilmiş mevcud olmayanları da reçeteleri şehirden yaptırılmak üzere getirilmiş ve yaptırılarak gönderilmiştir. Kafiledeki ziraatçi, bankacı, muallim ve tüccar arkadaşlar tarafından her köyde köyün sıhhî, ziraî, ekonomik ve kültürel durumu üzerinde konuşmalar yapılmıştır. Bundan sonra halkevinin köyden istediği vazifeler arasında sokakların temizliği, evlerin badanalanması, su yollarının yapılması, gübrelerin sokaklara dökülmemesi işleri köylülere not ettirilmiştir. Öbür gezilerde bunların yapılmış görüleceğine köylüden söz alınmıştır. Köylünün de halkevi yoluyla partice ve hükûmetten dilekleri, ihtiyaçları, tesbit edilmiş saatlerce derdleşilmiştir. Her köyde mekteb çocuklarına yazılar yazdırılmış halkevinin hususî yaptırdığı hediye defterleri çocuklara dağıtılmıştır. Geziler çok neşeli olmuş, köy şarkıları söylenmiş, ulusal oyunlar oynanmıştır.

Adana - Kozan yolu yaptırılıyor

Adana, (Hususî) — Adana-Kozan yolunda 2000 metrelik kısım şose olarak yaptırılacaktır. Bu iş için 24 bin lira harcanacaktır.

Erzincanda su taşması

Erzincan, (Hususî) — Vasker deresi taşmış ve şehri su basmıştır. Bilhassa çarşı bir dere ve bir göl halini almıştır. Belediye muvakkat köprüler kurarak sokaklarda yürümeyi temin etmiştir. Sel su yollarını da bozmuş, 20 çeşmenin suyu kesilmiştir. Belediye, kısa bir zaman içinde su yollarını tamir ettirmiş, şehri susuzluktan kurtarmıştır.

Bursada heyelan

Bursa, (Hususî) — Temenye adındaki seyir yerindeki heyelan devam etmektedir. Heyelan sahası 160 bin metre murabbalık bir araziyi işgal etmektedir. Heyelan toprak altındaki su cereyanlarından ileri gelmektedir. Bu sular kanallarla akıtılacak olursa heyelan duracaktır.

Trenden atlıyan bir deli!

İzmit, (Hususî) — Trenle Ankaradan İstanbula gönderilmekte olan bir deli, tren Derbend istasyonundan hareket ettikten sonra kendisini pencereden aşağıya atmıştır. Deli tekrar trene alınarak İzmite getirilmiş ve yaraları tedavi edildikten sonra Adana postasiyle İstanbula akıl hastahanesine gönderilmiştir.

İzmir trambüs getirtiyor

İzmir, (Hususî) — Belediyenin Almanyaya ısmarladığı 10 trambüsten ikisinin haziran sonuna doğru İzmirde bulunacağı, belediye reisliğine bildirilmiştir.

Trambüslerden beşinin karuserisi Berlinde, diğer beşi de Şavnşuvakta ikmal edilmek üzeredir.

Samsunda payton yasağı

Samsun, (Hususî) — Belediye şehrimizdeki paytonların aynı tipte ve temiz bir halde işlemelerini emretmiştir. Mevcud paytonlar muayene edilmiş istenilen evsaf bulunamamış bunun üzerine bütün paytonlar seyrü seferden menedilmiştir.

Fransız güzelleri İzmir fuarında

İzmir, (Hususî) — Parisin ve Fransanın güzellik kıraliçeleri İzmirin açılışında İzmirde hazır bulunacaklardır. Paris güzeli şan ve dans artisti olduğu için iki de müsamere verecektir. Güzeller bundan sonra Nevyork sergisinde hazır bulunacaklardır.

Bir kadın

Atı ile akıntıya kapıldı

Boğuluyordu

Cesareti sayesinde

Kurtuldu

Bartın (Hususî) — Kozcağızda feci bir hâdise olmuş, genç bir kadın korkunç bir kaza atlatmıştır. Hâdise şudur:

Kozcağız karakolu civarındaki dereden atile geçmekte olan Zeyneb Çadırcı adında ve 30 yaşında bir kadın, birdenbire hayvanile beraber akıntıya kapılmıştır. Burada suların cereyanı çok hızlı olduğu için kadıncağız hayvanile beraber sürüklenmeğe başlamştır. Bu esnada karakolu teftiş etmekte olan jandarma kumandanı Zeki Aladağ, ve gene orada bulunan frengi mücadele doktoru Saim Orkan dere kıyısına inmişler ve kadına atı bırakmamasını söylemişlerdir. Diğer taraftan jandarmalar da imdada koşmuşlardır.

Genç kadın soğuk kanlılığını hiç kaybetmeden atın boynuna sıkıca sarılmış, beygirle birlikte boğazına kadar suya batarak bir müddet böylece sürüklenmiştir. Sular biraz sonra kalınla beygiri derenin kenarına sürüklemiş kadın bu fırsattan istifade ederek oradaki söğütlerden birine tutunmuştur. Zavallı kadın bitkin bir halde dallara asılı durmakta, beygir de sürüklenmektedir.

Bu sırada jandarmalar yetişerek derhal söğüt ağacına çıkmışlar ve kadıncağızı yukarı almak istemişlerdir. Elbiseleri ıslandığı için bir kat daha ağırlaşan kadını ve iki jandarmayı çekemiyen söğüt ağacı kökünden sökülmüştür. Bu aksi tesadüf üzerine kadın son ümidi olan söğüt ağacından da kurtulmuş bir halde sürüklenmeğe başlamış, jandarmalardan birisi de suya düşmüştür. Bu sırada yetişen köylülerden yüzme bilenler derhal suya atılmışlar, jandarmayı ve kadıncağızı baygın bir halde kurtarmışlardır. Biraz sonra atı da kurtarmışlardır.

Karakolda kadının ilk tedavileri yapılmış, elbiseleri kurutulmuş, büyük bir kaza geçiren kadın tekrar atına binerek yoluna devam etmiştir.

Tire halkevinin temeli

Tire, (Hususî) — Halkevi temsil kolu tarafından oynanan (Ana) piyesi şehrimizde alâka uyandırmıştır. Temsilde bulunan gençlerin bir resmini gönderiyorum.

Bandırmada merinosçuluk

İyi koyun yetiştirenlere mükâfatlar dağıtıldı

Bandırma, (Hususî) — Devletin endüstrileşme programına koyduğu Merinosculuk çalışmalarına Bandırma mıntakası da dahildir. Bu mıntakada geçen yaz tohumlanan 60 bin koyundan % 40 kuzu elde edilmiştir. Bu 60 bin koyunun tohumlanması için ancak 80 koç kullanılmıştır.

Ziraat vekâleti tarafından 60 bin koyunun sahibi olan 750 yetiştirici arasında; sürülerinin yeknesaklığı, sürü bakımı, alınan kuzu mikdarı, kuzu bakımı, sahibinin koyunculuk hevesi gibi netice ve meziyetler göz önünde tutularak bir müsabaka açılmıştır. Bunlardan 70 yetiştiriciye ikrâmiyeler verilmiştir. Birinci, ikinci ve üçüncu olarak:

10 yetiştiriciye 75 şer lira, 20 yetiştiriciye 40 ar lira, 40 yetiştiriciye 20 şer lira mükâfat verilmiştir.

Bundan mada ayrıca bir de kuzu müsabakası yapılmıştır. Birinci. ikinci, üçüncü ve dördüncü olarak:

10 kuzucuya 30 ar lira, 14 kuzucuya 25 şer lira, 20 kuzucuya 20 şer lira, 5 kuzucuya 10 ar lira mükâfat verilmiştir.

Şehrin pazarı olan perşembe gününe tesadüf ettirilen bu müsabaka çok

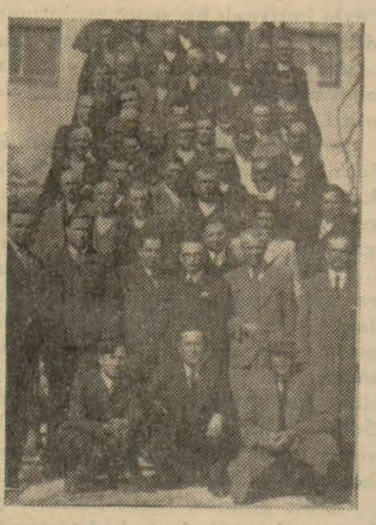

Merinos yetiştiriciler bir arada

canlı olmuş ve sergi binlerce meraklı [illegible] doldurup boşalmıştır. Kuzular canlı ve kesilmiş olduğu halde teşhir edilmiş, müsbet randıman ve neticeler alâkadar baytarlar tarafından halka anlatılmıştır.

Koyuncular, vilâyet ve kaza erkânı ile bu işle alâkadar diğer davetlilere Merinos kuzusundan pişirilmiş et ve pilâv ziyafeti vermişlerdir. 200 davetli, Halkevi müsamere salonunda hazırlanan mükellef sofralarda yemeklerini yedikten sonra salâhiyetli ve seçkin bir heyet huzurunda mükâfat dağıtılmasına başlanmıştır. Muvaffak olanlar tebrik edilmiş ve alkışlanmışlardır. — Cevdet BERKER

Adanada idam edilen kadın

Adana (Hususî) — İki yıl evvel sevdiği erkeğin karısiyle küçük çocuğunu arsenikli balla zehirliyerek öldüren Ayşe Çakır adındaki kadın asılarak idam edilmiştir.

Kuşadasında çalışmalar

Kuşadası, (Hususî) — Kazamızda göze çarpacak bir imar faaliyeti vardır. Köylerle kaza merkezi arasındaki yollar yapılmakta, her köy telefonla merkeze bağlanmaktadır. Selçuk - Şirince, Davudlar - Kuşadası, Kuşadası - Yeniköy, Çamlık - Yeni köy, Terha - Kuşadası, Caferli - Kuş adası, arasındaki yolların toprak tesviyesi ikmal ve bir kısmı da inşa edilmiştir. Bu yollar üzerinde bulunan muhtelif uzunluklarda on ahşap köprü ile 2 kârgir köprü yeniden kurulmuştur.

Burgaz, Selçuk,Osmaniye ve Acarlar köylerine demir borularla su getirilmiş, köylerin içinde çeşmeler ve su depoları yapılmıştır.

Kaza köylerinin hepsinde konuk odaları ve umumî helâ yaptırılmış, mektebsiz tek köy kalmamış, bilhassa Selçuk köyünde 20 bin lira sarfiyle tam teşkilâtlı bir ilk okul inşa edilmiştir.

Kaza köylerinde salma usulü kaldırılarak kendi varidatlariyle idare edilebilmesini temin için yeniden 13 köyde zeytinlikler tesis edilmiştir. Davudlar, Çamlık ve Kirazlı köyleri akaraları tamir olunmuştur. Selçuk, Davudlar köylerinde okuma odalariyle kütüphane ve Yavuz köyü odası yeniden yapılmış, Soğucak köyünde de okuma odası, kütüphane, içtima salonu ve konuk odasını ihtiva eden köy konağı inşasına başlanmıştır.

YURDDAN RESİMLER

Erzurum yaylasında bir yol ve iki yolcu

Ziraat vekâletindeki kompozisyon

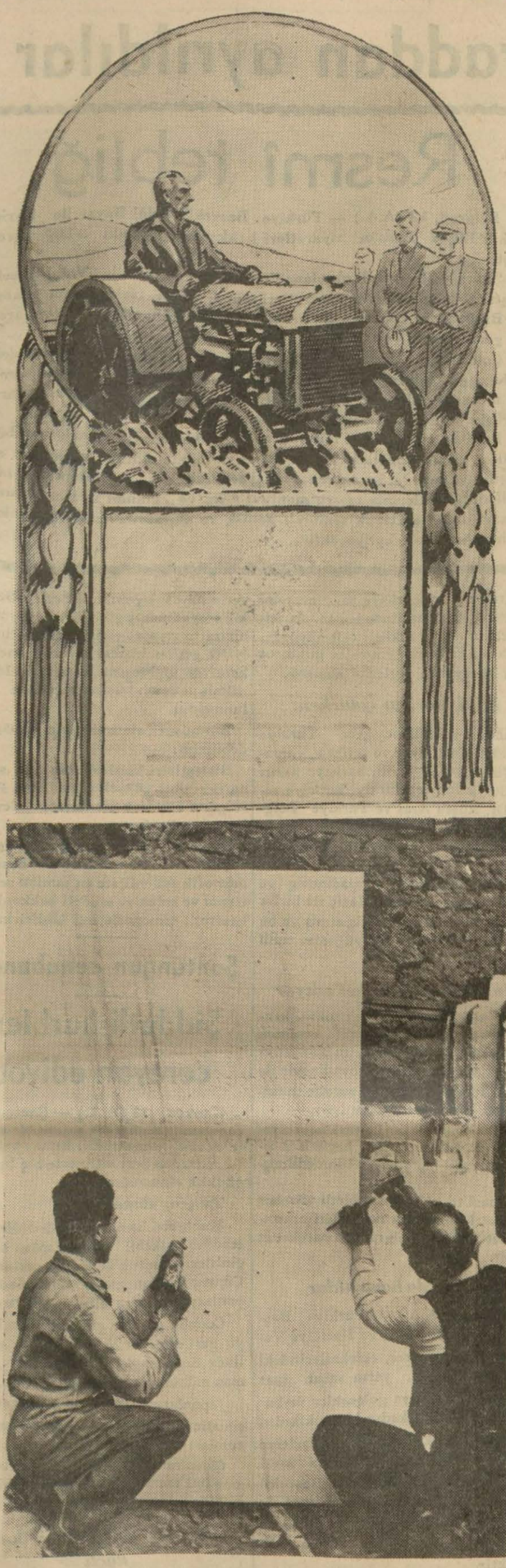

Ziraat Vekâleti, vekâlet binasının iç cephesine konmak üzere, Atatürkün; traktör üzerindeki resimlerini kabartma bir madalyon halinde yaptırmakta ve altına ve iki tarafına gelecek mermer levhalarda Atatürkün ziraate dair vecizelerinden bir kısmı bulunmaktadır.

Bu kampozisyon, İktısad Vekâleti iç cephesi üzerinde mevcud Atatürk madalyonunun karşısına isabet etmekte olduğu için, binayı da çok güzelleştirecektir. Türk mermer anonim şirketi bu maksadla icab eden mermerleri ve kendisine aid işçilik kısmını bedelsiz olarak vermiştir.

Halen Ankarada türk ustalar tarafından işlenmekte olan bu levhalardan birinin resmini de sütunlarımıza alıyoruz.

Hatayda Tesçil işi devam ediyor

İskenderun, 11 (A.A.) — Anadolu Ajansının hususî muhabiri bildiriyor:

Bugüne kadar yapılan kayıtta türkler bütün gayri müsait şartlara rağmen diğer cemaatların aldıkları reylerin yekûnundan fazla rey kazanmışlardır. Henüz tescil sırası daha büyük ekseriyeti türklerle meskûn olan mıntakalara gelmemiş olduğuna göre, nihaî ve umumî netice huzur ile derpiş edilmektedir.

Tescil muamelesi devam ediyor

İskenderun, 11 (A.A.) — Anadolu Ajansının hususî muhabiri bildiriyor:

Hükümet memurları arasında yapılacağını bildirdiğim değişikliklerin tatbikine başlanıp başlanmadığını öğrenmek bugün mümkün olmadı. Reyhaniye'den başka mıntakalarda tescil muamelesi normal bir şekilde devam etmektedir. Suriyeden gelen tahrikâtçılar Reyhaniye seçim işlerine müdahale ederek türkleri rey vermekten men'e çalıştıklarından türk mümessilleri tescil bürosunu terketmişlerdir.

Tahkikat yapılıyor

Bunun üzerine, delege Garo ile bir kısım komisyon azaları Reyhaniyeye gittiler. Bu mıntakada bütün karışıklıklardan mesul olanların bertaraf edilmesi bekleniyor. Başkonsolosluk meseleyi ehemiyetle takib etmektedir.

Beynelmilel komisyon genel sekreteri, türklerin şimdiye kadar göstermiş oldukları soğuk kanlılık, sükûn ve vekar ve inzibatın hayranı olduğunu ve bundan dolayı türklerin tebrike şayan bulunduklarını söylemiştir.

Esrarlı bir cinayet

Antakya, 11 (A.A.) — Anadolu ajansının hususî muhabiri bildiriyor:

Sarıseki mıntakasında kafası vücudundan ayrılmış bir cesed bulunmuştur. Maktulün hüviyeti henüz teşhis edilemediğinden adi bir zabıta vakası mı, yoksa seçimle alâkadar bir cinayetin mi bahis mevzuu olduğu anlaşılamamaktadır.

Ucuz hayat

(Başı 1. inci sayfada)

man şehirlerinden birinde bir türk halı dükkânının, mağaza hizmetçisi tarafından herhangi bir mal etiketi yanlış olarak konduğu için mahvedilircesine ceza gördüğüne şahid olmuştum. Garb memleketlerinde müstehlik aleyhine olan her türlü yolsuzluklar, tahmin edilmiyecek kadar ağır tecziye olunurlar. Gıda meselesinde kanunlar insafsız addedilecek kadar şiddetlidirler.

Gazetelerimiz hayat pahalılığı ile mücadele bahsinde davâyı bir taraflı, yani hazne fedakârlığı bakımından değil, davânın resmî makamlarla serbest vatandaşların hep birlikte riayet edecekleri bir disiplin ve murakabe işi olduğunu takdir ederek muhakeme ve tetkik etmelidirler. Etini tayin edilmiş fiat üstünden satmayan kasab kadar, onun arka kapıdan verdiği başka fiatta eti kabul eden vatandaş da mesul değil midir? Öyle gazetelerimiz görülmüştür ki senelerdenberi et ihtikârlarından şikâyet ettikleri halde, hükümetin bu ihtikârı meneden tedbirleri tatbik olunduğu vakit, et satıcılarının hakkı çiğnendiği tarzında neşriyat yapmışlardır.

F. R. ATAY

Büdce encümeni tetkiklerini bitirdi

(Başı 1. inci sayfada)

ettiği varidat 248.320.000 lira olduğuna göre, varidat kısmında da Büdce encümeninin tahminleri 1.729.000 lira fazladır.

1937 malî yılı büdcemiz 231 milyon lira olarak tahmin edildiğine göre, Büdce encümeninin değiştirmesiyle yeni büdce projesinde hasıl olan fazlalık 19 milyon liradır.

Cumhuriyetin on beşinci yıl büdcesi, 140 milyon lira olan 924 büdcesine göre 110 milyon lira fazladır. Senelerden beri büdce politikamızın ana prensipi olarak benimsenen ve devlet itibariyle millî ekonomiyi bugünkü ileri ve hatırı sayılır hale getiren denk büdce prensipine göre hazırlanmış olan yeni büdcemizin memleketin saadetine büyük eserler vermesini temenni ederiz.

Başbakanın Belgrad ziyareti

Balgrad garından çıkış

Garda iki Başbakan selâmlaşıyorlar

Başbakanımız dost memleketin devlet adamlariyle tanışıyor

Türk ve yugoslav bayraklariyle süslenmiş olan garda, ihtiram kıtası Başbakanımızı selâmlarken

İstanbul elektrik şirketinin yeni bir yolsuzluğu

İstanbul, 12 (Tlefonla) — Elektrik şirketi müşterilerinden iki ayda bir tahsilât yapmağı usul edinmiştir. Fakat şirket bazı semtlerde bazı aylar 45 günde bir, bazı semtlerde de bazan 65, bazan 70 günde tahsilât yapmaktadır. Bugün belediyeye yapılan bir şikâyette şirketin böyle hareket etmesine sebeb şöyle izah edilmiştir.

Şirket iki aydan fazla tahsilât yapmadığı mıntakalarda 25 kuruş olan saat kiralarından 60 günden fazla geçen günlerin hesabını yaparak müşteriden para almakta, 60 günden önce tahsilât ta bulunduğu zaman farkı noksan olarak hesab etmemektedir. Şirket sıra ile her semtte bu usulü tatbik etmekte ve bu suretle kofre ve saat kiralarından hususî bir kazanç temin etmektedir.

Belediye meseleyi tetkika başlamıştır. Neticeyi vekâlete bildirecektir.

Lufthanzanın bir müracaatı

Lufthanza isimli enternasyonal alman havaî seyrüsefer kumpanyası memleketimizde de seyrüsefer yapmak için Bayındırlık bakanlığına müracaatta bulunmuştu. Kumpanyanın bu müracaatini tetkik etmek üzere Bayındırlık bakanlığında alâkalı bakanlıklar delegelerinden mürekkeb bir komisyon teşkil olunmuştur. Komisyon dün saat 15 de ilk toplantısını yapmıştır

Azlık mekteblerinde

Üç sene fasılasız çalışan muallimlerin ücretlerine zam yapılacak

İstanbul, 12 (Telefonla) — Maarif Vekâleti azlık ve yabancı mekteblere bir tamim göndermiş, fasılasız bir surette üç yıl aynı mektebde ders veren ve bu vazifede muvaffak olduğuna dair müfettiş raporu bulunan muallimlerin ücretlerine zam yapılacağını bildirmiştir.

Küçük Dış Haberler

×**Nevyork** — Asyadan gelecek her hangi bir taarruza karşı sanayi şehirlerinin müdafaası için mühim manevralar yapılmağa başlanmıştır.

×**Breslav** — Dün akşam bire doğru şimal istikametinde bir kutup muhbiri görülmüştür. Aynı hâdise geçen 22 şubatta da görülmüştü.

×**Londra** — Muhafazakâr mebuslardan biri Avam Kamarasına bir kanun teklifi vererek kuraklık yüzünden zarara uğrayan çiftçilere yardım edilmesini istemiştir. Son kuraklık yüzünden görülen zarar 10 milyon ingiliz lirasıdır.

×**Varşova** — Lembergde yirmi komünist 2,5 seneden 10 seneye kadar muhtelif hapis cezalarına mahkûm edilmişlerdir.

×**Paris** — Bordo mahkemesi bir çikolata fabrikasını işgal eden işçileri müştereken fabrika sahibine iki yüz bin frank tazminat vermeğe mahkûm etmiştir.

×**Varşova** — Mareşal Pilsudski'nin ölümünün üçüncü yıl dönümü münasebetiyle memleketin her tarafında muazzam ihtifaller yapılmaktadır.

×**Roma** — Kıralın bu ayın yirmi birinde Trablusa bir seyahat yapacağı iyi malûmat alan mahfillerden bildirilmektedir.

×**Paris** — Danzig nasyonal sosyalist lideri B. Föhrster, hariciye nazırı Bay Bekle bir mülâkat yapmıştır. Bu mülâkat hususî mahiyettedir.

×**Berlin** — Almanya bugün Mançuko hükümetini resmen tanımıştır.

Almanya Amerikadan helyum gazı alamiyacak

Vaşington, 12 (A.A.) — B. Ruzvelt, dahiliye nazırını Almanyaya Helyom satılmasına karşı göstermekte olduğu muhalefetten vaz geçirmeğemuvaffak olamamıştır.

Diğer taraftan dahiliye nazırının tarafdarları, reisicumhurun salâhiyetli nazırların bu baptaki kararlarını tağyir etmek hakkını reddeden 1867 tarihli kanun ile ihticac etmektedirler.

Doğruca Parise gidecekler için bir kolaylık

İstanbul, 12 (Telefonla) — Mayısın 14 ünden itibaren konvansiyonel katarına Paris için de bir vagon ilâve edilecek ve Parise gidecek olanlar Belgradda aktarma yapmak mecburiyetinde kalmıyacaklardır. Bu vagonda birinci, ikinci ve üçüncü mevki yolcular için kompartimanlar bulunacaktır.

Bakır ve krom şilepleri Zonguldağa gittiler

İstanbul, 12 (Telefonla) — Sosyete şilebin Bakır ve Krom şilepleri Marsilya için kömür yüklenmek üzere bu gün Zonguldağa gitmişlerdir.

Sirkecide yükleme ve boşaltma işleri

İstanbul, 12 (Telefonla) — Sirkecide yükleme ve boşaltma işlerini devlet demiryolları 9 uncu işletme idaresi 15 mayıstan itibaren kendisi idare edecektir. Bu iş için tenzilâtlı bir tarife hazırlanmıştır.

SPOR

Atatürk altın kupası güreş müsabakaları

Bölgemize isabet eden maçlar yarın ve pazar günü şehir stadyomunda başlıyacak

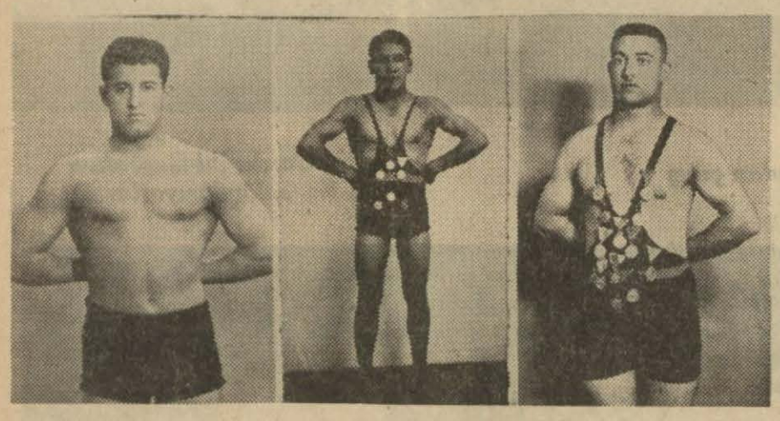

Ankara bölgesinden müsabakalara iştirâk edecek güreşçiler — Soldan sağa: Mersinli Mustafa A. G. (72 kilo) — Mustafa A. G. (50 kilo) — Ali Rıza A. G. (87 kilo)

Büyük Şefimizin bize en uygun spor olduğu için memleketimizde tamimini emir ve işaret ettikleri "serbest güreş„ müsabakalarının galibine verilecek Atatürk altın kupası„ müsabakalarından bölgemize isabet edenler yarın ve pazar günü Şehir stadyomunda yapılacaktır. Ankara gençliği Büyük Önderin bu arzularını yerine getirmek için müsabakalara geniş mikyasta iştirâk etmektedir. Bölgemize bağlı yedi kulüpten hemen hepsi bu maksad için güreşçilerini hazırlamışlardır. Bundan başka kulüpler komşu kaza ve köylerden birçok istidadlı gençler bulmuşlar ve bunları kulüplerine alarak çalıştırmaya başlamışlardır.

Serbest güres - geçen sene İstanbul Anadolu kulübü-Muhafız gucu güreşçileri arasında yapılan müsabakalar hariç - bölgemiz için yeni bir spordur. Bu sebeple ancak yapılacak müsabakalar neticesinde Ankara bölgesinde bu spor şubesi üzerinde çalışmakta olan gençleri tanımış olacağız. Maamafih, Demirçankayadan Habib ve Nafiin, Güneşten Celâl, Mahmud ve Ali Şahinin, Ankara gücünden Cafer, Vahid, Rıza ve Sadıkın, Muhafız gücünden İsmail ve Alinin, serbest güreşe çalıştıklarını biliyoruz. Bunlardan başka harbiyeli gençlerden bir takımın da müsabakaya iştirâk edeceği söylenmektedir. Güreşlerin çok güzel olacağı ve iyi neticeler elde edileceği muhakkaktır.

Bilindiği üzere, ilk mühim serbest güreş müsabakası 1936 Berlin olimpiyadlarına hazırlık için çağırılan Finlandiya takımı ile yapılmıştı. O zaman minderin ve beynelmilel nizamnamelerin yabancısı olan acemi güreşçilerimiz, finlandiyalılara yenilmişlerdi. Halbuki güreşçilerimiz güçlü kuvvetli ve gösterişli delikanlılardı. O zaman anlaşıldı ki serbest güreş, kaidelerinin kolaylığına rağmen başarılması güç bir spordur. Bununla beraber güreş şubelerinin en zevkli ve heyecanlısıdır.

Bu müsabakalar, serbest güreşin yurda yayılmasına ve kökleşmesine hizmet edecektir. Diğer taraftan gençlik için Büyük Atatürkün adını taşıyan bir kupayı kazanmak gibi şerefli bir fırsat da vardır.

Gençliğin bu şerefe lâyik şekilde çalışacağına ve muvaffak olacağına inanımız vardır.

Küçüğün büyük zevki

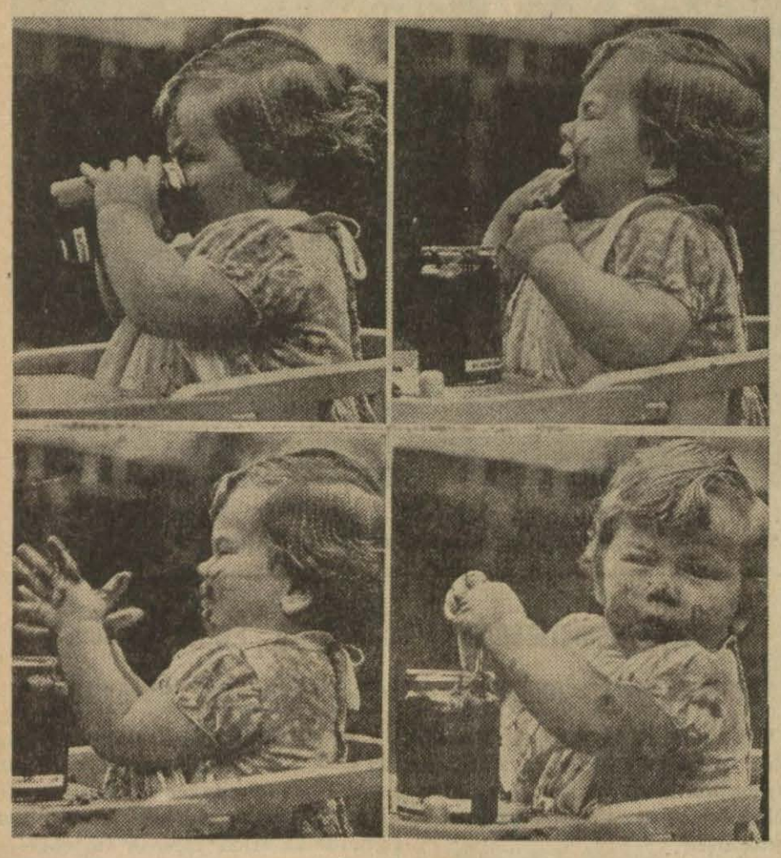

Küçüğün reçel kavanuzunu ele geçirmekten duyduğu sevince ve onu ne büyük bir zevkle yediğine dikkat ediyor musunuz? Reçel ve şurubun, büyükler tarafından da aynı arzu ile arandığını düşünen Ulusal Ekonomi ve Artırma Kurumu, bütün ev kadınlarını eski kiler ananemizi ihya seferberliğine çağırmıştır. Türk evinin en karakteristik ziynetlerinden birisi, yurdun bol çeşitli nefis meyvalarından yapılmış türlü türlü reçel ve şurubları idi. Şekerin bizden milyonlar götüren bir yabancı malı olduğu zamanlarda bile benimsediğimiz bu âdeti, bugün şekerin tamamiyle millî ve bizden olduğu bir günde yapmamak birkaç taraflı kayıb oluyor: Kökleşmiş güzel bir ananeyi unutma, vücud sağlığının temeli olan şekeri en güzel bir sahada istihlâkten mahrum kalma...

Çocuk, büyük bütün okuyucularımıza, resimdeki küçük kadar ağız tadı vermek için ev kadınlarımıza, yarından itibaren, şurub, reçel, likör reçeteleri vermeye başlayacağız.

Manisada bir sinema yapılıyor

Manisa, (Hususî) — Şehrimizde Atatürk bulvarı üzerinde bir sinema binası yapılacaktır. Binanın keşfi 56.802 liradır .

Tek tip el arabaları

İstanbul, 12 (Telefonla) — Tek tip el arabalrı hakkında yapılan tedkikler bugünlerde bitirilecek ve beğenilen tip ilân edilecektir. Talimatname yalnız yük taşıyan arabalara mahsustur. Seyyar esnafın kullandığı arabalar, elektrik ve tramvay şirketlerine aid malzemeyi taşıyan arabalar bu kayıdların haricindedir.

Brezilya Cumhur Reisi B. Yarkas

Brezilyada Faşist isyanı bastırıldı

Londra, 12 (A.A.) — Brezilya isyanı hakkında gelmiş olan haberlerin uyandırmış olduğu heyecan, Yargas hükümetinin bu isyanı tenkile muvaffak olduğu suretindeki haberler üzerine sükûnet bulmuştur.

Gazeteler, nazilerin faaliyeti ile münasebettar gördükleri bu isyan hareketinin tenkilini memnuniyetle kaydetmektedirler.

Paris elçiliğinin tebliği

Paris, 12 (A.A.) — Brezilya sefareti Riyo dö Janeyro'daki fesad hareketinin tamamiyle tenkil edilmiş olduğunu bildirmektedir. Memleketin her tarafında tam bir sükûn hüküm sürmektedir.

Barselon şiddetle bombardıman edildi

46 ölü, 50 yaralı var

Barselon, 12 (A.A.) — Bugün öğleden sonra Barselona yapılan iki tayyare hücumu neticesinde 46 kişi ölmüş ve 50 den fazla kişi yaralanmıştır.

Dün akşam Valansiyaya yapılan tayyare hücumu da 22 kişinin ölümünü ve 10 kişinin yaralanmasını mucib olmuştur.

Frankstler ilerliyorlar

Burgos, 12 (A.A.) — Nasyonalistler, Teruel ile Akdeniz arasında 7 kilometre kadar ilerlemişler ve strateji bakımından pek mühim Kantavieja şehrini ele geçirmişlerdir.

Franko kuvvetleri şark cebhesinde ilerliyeerk düşmanın Teruel ile Albokaser arasındaki muvasalelerini kesmişlerdir.

Portekiz Franko hükümetini resmen tanıdı

Burgos, 12 (A.A.) — Portekizin Franko nezdinde şimdiye kadar ajan olarak bulundurduğu Pereira, dün Hariciye nazırı general Jordanaya hükümetinin bir mektubunu tevdi ederek İspanyanın yegâne meşru hükümeti olarak general Franko'nun hükümetini tanıdığını bildirmiştir.

BİBLİYOGRAFYA

Ankara Kütüphanesi

Yeni harflerle bize şimdiye kadar üç yüz cildden fazla eser vermiş olan Kanaat Kitabevinin "Ankara Kütüphanesi„ adı altında yeni bir kültür ve edebiyat serisi neşre karar verdiğini memnuniyetle öğreniyoruz. İlk ve orta okullarla lise ve üniversite gençliğinin fikrî seviyesini ve sanat zevkini yükseltmek gibi güzel bir maksadla girişilmiş olan bu teşebbüsün muvaffakyetle neticelenmesini candan temenni ederiz. Tâbiin haber verdiğine göre bu seri tarih branşında en maruf müellifler tarafından vücuda getirilmiş muhtelif milletlerin tarihlerini, seyahat branşında meşhur seyahat edebiyatı eserlerini, edebiyat kısmında birçok kıymetli şaheserleri ihtiva edecek ve bir de fen kısmı olacaktır.

Bu serinin ilk sayısını maruf ingiliz edibi Daniel de Foe'nin Robinson Kruzoe'in ölmez eseri teşkil etmektedir. Arkadaşımız Yaşar Nabi tarafından bilhassa genç karilerin istifadesi göz önünde tutularak aslından hulâsa edilmiş olan metin sade ve güzel bir türkçe ile yazılmıştır. Kanaat kitabhanesinin yeni giriştiği kültür serisine bu kadar değerli bir eserle başlamış olması takdirle karşılanacak bir keyfiyettir. Yakın zamanda ehemiyetli surette zenginleşecek olan bu serinin yeni nesillerin fikrî terbiyesi hususunda büyük hizmetlere namzed olduğunu şimdiden söyliyebiliriz. Güzel ve orijinal bir kapak içinde çok temiz bir şekilde ve resimli olarak basılmış olan eserin fiatı 50 kuruştur.

Başbakanımız ve Dr. Aras dün Belgraddan ayrıldılar

(Başı 1. inci sayfada)

kal birliğinin merkezini gezmişlerdir.

Yuğoslav radikal birliğinde

Parti merkezine gelişlerinde, sayın türk misafirler Başvekil Stoyadinoviçin reisi bulunduğu yugoslav radikal birliği mahalli komitesi birinci reis vekili Yankoviç tarafından karşılanmış ve türk ve yugoslav bayrakları ile süslenmiş bulunan merasim salonuna alınmışlardır. Bu esnada, türk vekillerin muvasalatlarından biraz evvel gelmiş olan türk gazetecileri de bu salonda yer almış bulunuyorlardı.

B. Yankoviç'in nutku

B. Yankoviç, bu münasebetle bir nutuk söyliyerek BB. Celâl Bayar ve Rüştü Arasa haretli bir surette hoş geldinizde bulunmuş, iki memleketi biribirine bağlayan dostluk hissiyatını tebarüz ettirmiş ve büyük Şef Atatürk'ün hâkim idaresi altında Türkiyede kaydedilen terakkileri hatırlatmıştır.

İki şefin büyük eseri

B. Yankoviç, Balkan antantından bahsederken demiştir ki:

"— İki memleketin Balkan antantına mutlak bir itimadları vardır. Zira bu antant, iki millet şefinin, kıral Aleksandr ile Atatürk'ün bir eseridir. Eğer Balkan antantı fikri muvaffak olduysa, bunu aynı zamanda iki memlekt hükümet reislerinin faaliyetlerine de medyunuz.„

B. Yankoviç'in bu sözleri şiddetli alkışlarla karşılanmış ve hatib sözlerini "yaşasın Atatürk, Celâl Bayar, Rüştü Aras ve Türkiye - Yugoslavya dostluğu„ diye haykırarak bitirmiştir.

Bu nutku müteakip derin bir sükût içinde türk millî marşı dinlenmiş ve bunu müteakip, türk misafirleri gözükür tarzda mütehassis eden alkış tufanı yeniden başlamıştır.

Başbakanımızın cevabı

B. Yankoviç'in nutkuna cevab veren Başvekil Celâl Bayar, türk milletinin selâmını getirdiği Yugoslavyada bu vazife ile bulunmaktan ne dereec sevinç duyduğunu tebarüz ettirmiş ve bundan sonra Yugoslavyanın büyük terakkilerinden bahsederek: "B. Stoyadinoviçin şahsiyeti, Yugoslavya millî kalkınma ve yenileşme eserinin muvaffakiyeti için en emin bir senettir.„ demiştir.

Balkan Antantı ve umumî sulh

Sözü Balkan antantına intikal ettiren B. Celâl Bayar bu hususta ezcümle demiştir ki:

"— Bu antant ,aynı zamanda her iki memleketin sarsılmaz bir surette bağlı bulunduğu umumî sulhe de yardım eylemektedir.„

B. Celâl Bayar, gerek kendi namına, gerek dostu Dr. Rüştü Aras namına, kendilerine gösterilen iyi kabulden dolayı teşekkür etmiş ve her tarafta Yugoslavyanın gittikçe fazlalaşan bir refah içinde bulunduğunu müşahede eylediğini tebarüz ettirmiştir.

Yuğoslav gençliğinden türk gençliğine selâm

Başvekil, "Yugoslav radikal birliği gençliğinden türk gençliğine selam götüreceğim„ dediği zaman bu talep dakikalarca süren heyecanlı alkışlarla karşılanmıştır.

Türkiye Başvekili nutkunu sırp - hırtvatça "Yaşasın Yugoslavya„ diyerek bitirmiş ve bu nutku müteakip Yugoslavya millî marşı dinlenmiştir.

Başvekil Celâl Bayar, yugoslav radikal birliğinin üniversite kulübü ile bilhassa alâkadar olmuş ve burada bir çok üniversite talebesi kendisine hararetli bir hüsnü kabul göstererek türkçe hoş geldiniz demişlerdir.

Belgrad'dan ayrılış

Bu akşam, Türkiye Başvekili Celâl Bayar ve Hariciye Vekili Dr. Rüştü Aras, Belgraddan Sofyaya hareket etmişlerdir.

Trenin kalkmasından daha çok zaman evvel, türk yuğoslav bayrakları ile zengin surette süslenmiş ve elektriklerle donatılmış istasyon ve civarını büyük bir halk doldurmuş bulunuyordu. İstasyonda, sancak ve müzika ile 18 inci piyade alayından bir ihtiram bölüğüde yer almıştı.

İstasyonda

Saat 22.30 a doğru istasyona resmî zevat gelmeğe başladı. Bunlar arasında ezcümle Belgrad valisi, belediye reisi, merkez kumandanı, belediye meclisi azaları, yuğoslav radikal birliği erkânı, Romanya, Yunanistan ve Bulgaristan Belgrad elçileri, hariciye nazır muavini B. Andriç'in riyasetinde bütün hariciye erkânı nazarı dikkati celbediyordu.

Saat 23 de bütün yugoslav hükümet azası istasyonda yerlerini almıştır.

Millî Marşlar çalarken

Nihayet saat 23 beş geçe Türkiye başvekili Celâl ayar ve refikası, yanında Yuğoslav başvekili, hariciye nazırı Dr. Stoyadinoviç, Türkiye hariciye vekili Dr. Rüştü Aras ve Türkiye Belgrad elçisi Haydar Aktay olduğu halde alkışlar arasında istasyona girmişlerdir.

B. Celâl Bayar, Dr. Stoyadinoviç ve harbiye nazırı general Mariç ile birlikte ihtiram kıtasını teftiş etmiş ve bu esnada mızıka türk ve yuğoslav millî marşlarını çalmıştır.

Hususî tren hareket ediyor

B. Celâl Bayar, bundan sonra, kendisini teşyie gelen hükümet azasının, generallerin ve diğer zevatın birer birer ellerini sıkmış, ve Dr. Stoyadinoviç ile de bir kere daha samimî surette musafahadan sonra trene binmiştir.

Bayan Celâl Bayar ile türk heyeti refakatinde bulunan diğer bayanlara istasyonda gül buketleri takdim edilmiştir .

Hususî tren, halkın şiddetli alkışları ve askerî mızıkanın nağmeleri arasında saat 23.15 de Belgraddan hareket etmiştir.

Sofya'da hazırlıklar

Sofya, 12 (A.A.) — Türkiye Başvekili B. Celâl Bayar ve Hariciye Vekili Dr. Rüştü Aras, refakatlerindeki zevat ile birlikte, yarın sabah saat 10 a doğru Sofyaya gelecekler ve burada saat 16.30 a kadar kalacaklardır. Başvekil B. Celâl Bayar ve Hariciye Vekili Rüştü Aras, bu esnada kıral tarafından kabul edilecek, Başvekil ve Hariciye Nazırı B. Köseivanof ile görüşmelerde bulunacak ve bilâhare Ankaraya doğru yoluna devam eyliyecektir.

Başbakanın Yugolav basınına beyanatı

Türkiye Başvekili Celâl Bayar, yugoslav gazetecilerine aşağıdaki beyanatta bulunmuştur:

"— Yugoslavyada unutulmaz hâtırasını saklıyacağım bu üç günü geçirdikten sonra ,arkadaşım Dr. Aras ile birlikte bu akşam Ankaraya dönüyoruz.

Memleketinize gelirken Yugoslav milletine Türkiyenin samimî selâmlarını getirmek vazifesini taşıyordum. Dönerken aynı derecede zevkli diğer bir vazifeyi üzerime alıyorum. Bu vazife, dost milletin bize karşı gösterdiği iyi kabulün ne derece yüksek ve heyecanlı olduğunu türk milletine öylemektir.

Kıraliyet hükümeti, bize en geniş bir misafirperverlik bezletti. Büyük kiyaset sahibi bir prens olan Altes ruvayal Naip Prens Pol'e tazimlerimizi takdim etmek ve hâtırası memleketlerimiz arasındaki münasebetler tarihinde ölmez bir surette alacak olan büyük şövalye kıralın sayın eşi valide kıraliçeye hürmetlerimizi arzeylemek şerefine nail olduk.

Sükûn ve nizam havası içinde çalışan bir memleket

Memleketinizdeki ikametimiz esnasında, her tarafta tipik bir manzara, sükûn ve nizam havası devamlı bir çalışmanın verdiği refah manzarası kuvvetle hayranlığımızı celbetti. Başvekil Stoyadinoviç gibi büyük kıymette bir zatın riyaset ettiği hükümetinizin iyilik getirir idaresi sayesinde memleketnizde muhteşem başarılar elde edilmiş ve refah hüküm sürmekte bulunmuştur.

Bütün intibalarımı şöyle hulâsa edebilirim:

Birleştirici kıralın eserinin sadık muakkipleri yüksek varisi kıral Piyere gıpta edilecek bir saltanat devresi hazırlamaktadır.

Baylar, efkârı umumiyenin tercümanı olan sizler vasıtasiyle, dost ve müttefik asîl millete en samimî selâmlarımı ve refah ve saadeti hakkında en haarretli temennilerimi bildiririm.„

Resmî tebliğ

Belgrad, 12 (A.A.) — Türkiye Başvekili Celâl Bayar ile Hariciye Vekili Rüştü Aras'ın ziyaretleri hakkında aşağıdaki tebliğ neşredilmiştir :

"Türkiye Başvekili ekselans Celâl Bayar ve Hariciye Vekili ekselans Rüştü Aras'ın Belgradı ziyaretleri münasebetile, türk devlet adamları ile Başvekil ve Hariciye Nazırı ekselans Dr. Milan Stoyadinoviç arasında görüş teatisi yapılmıştır.

Çok samimî bir hava içinde yapılan bu görüşmelerde iki memleketi olduğu gibi bütün Balkan antantını alâkadar eden bütün meseleler bahis mevzuu edilmiş ve görüşmeler, türk ve yugoslav devlet adamlarının görüşlerindeki mutabakati göstermiştir.

Bundan başka, ayni tesanüd ve karşılıklı anlayış zihniyetinin bütün Balkan antantı devletlerine de ilham vermekte olduğu müşahede edilmiştir. Bu sayede, bu enternasyonal teşekkül, mazide olduğu gibi, bütün Balkan devletlerinin meşru menfaatlerini ve umumî sulhun idamesini nazarı dikkate alarak semereli politik ve ekonomik faaliyetini inkişaf ettirmeğe devam eyliyecektir.„

Şantungun cenubunda Şiddetli harbler cereyan ediyor

Hankeu, 12 (A.A.) — Şantung'un cenubunda muharebe şidetli bir surette devam etmektedir. Buna rağmen iki haftadan beri vaziyette hiç bir değişiklik olmamıştır.

Tançeng mıntakasında:

Muharebe hassatan şiddetlidir. Müteaddid mukabil hücûmlardan sonra, çinliler Tançeng'in şimali garbisinde Çiçung ve Fangçiayo bölgesinde japonları muhasara altına almışlardır.

Cenubu garbide çinliler, Hançiayuyu geri almışlar ve Pihsien'in şimalinde Seçuçeng'e varmışlardır. Düşman mühim zayiata uğratılmıştır.

Japonların Taierşvang bölgesinin şimalinde Yuvangçana yupatıkları hücumları tardetmişlerdir.

Çansi'nin garbında düşmanın bütün mukabil taarruzları da geri püskürtülmüştür.

50.000 çinli Amoy'dan kaçtı

Hongkong, 12 (A.A.) — Aşivil adındaki amerikan gambotunun mürettebatı, ecnebilerin ikametgâhı olan Kulangsu adasına çıkmıştır. Bu adaya Amoydan gelen elli bin çinli çıkmıştır.

Amoya gitmekte olan Edsell adındaki amerikan harb gemisi, birden bire istikametini Fuşova' doğru tebdil etmiştir. Fuşov'da kargaşalıklar çıkmış olduğuna dair herhangi bir haber olmamsına rağmen endişe hüküm sürmektedir.

Amoy adasına ihraç olunan japon askerleri bu sabah bütün adanın işgalini bitirmişlerdir.

Amoy'a giden ingiliz gemileri

Hongkong, 12 (A.A.) — Uzak şark ingiliz filosuna mensub birçok gemiler Amoy adasına gitmek üzere dün gece buradan ayrılmıştır. Bu gemiler Kulaksuda bulunan ecnebileri himaye için oraya gitmiş olan amerikan destroyerine iltihak edeceklerdir.

İran - Irak dostluk anlaşması tasdik edildi

Tahran, 12 (A.A.) — Geçen yaz İran ile Irak arasında aktedilen hudud ihtilâflarının sureti halli hakkındaki anlaşma ile martta İran parlamentosu tarafından kabul edilen İran - Irak dostluk muahedesi, Şah tarafından tasdik edilmiş ve binaenaleyh meriyete girmiştir.

HİKÂYE

Çardaş!

Yazan: Verner Yörg Lüddecke *Çeviren: Hikmet Tuna*

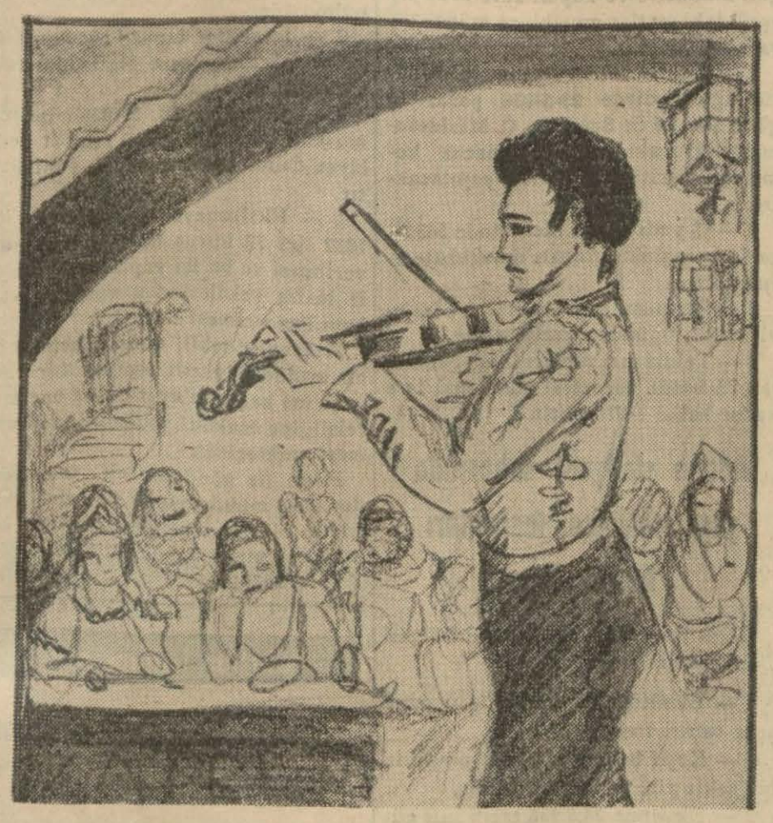

Çingene kemancı Yoşi, otuz yıldanberi dünyayı dolaşmış, Avrupa ve Amerikada gezmedik memleket bırakmamıştı. Yoşi, şarkın renk renk şehirlerini görmüştü; onun kemanı Sidneyde, Rio ve Kahirede terennüm etmişti. Fakat, şimdi bu keman istirahat ediyordu. Yoşi yorulmuştu. O, Macaristan ovasının bir kenarındaki küçük köyünün, kendi evinin hasretini çekiyordu.

Yoşi, bir an için bile yurdunu unutmamıştı. Kendi yurdunun melodi'lerini çalarken daima, köyü, ocağı gözünün önüne gelmişti. otuz yıl müddetle, o hep yurduna dönüşünün sevinci ile yaşamıştı. Nihayet o gün gelmişti.

Güneş batmak üzere idi ki, Yoşi, otoombili ile köye girdi. Şapkasını başından çıkardı ve derin bir nefes aldı: Artık yurduna kavuşmuştu. Köyde hiç bir değişiklik olmamıştı. Otomobilini, babasından miras kalmış olan evin önünde durdurdu. Bu ev, küçük bir yuva idi; arkasında, uzun müddet bakımsız kaldığı için vahşî bir orman halini almış olan bir bahçe vardı. Kemancı, bom boş odalarda dolaştıktan sonra, şömine'nin önünde durdu; dalgın bir halde düşünürken, masanın üzerindeki toz tabakasına parmağile halkalar, kavisler çizdi ve ondan sonra sokağa çıktı.

Ufak bir kalabalık, büyük bir saygı ile şık otomobilden uzakda duruyordu. Yoşi'nin çocukluğunda onunla oyun arkadaşlığı etmiş olan Yareş'de bu kalabalığın içinde idi. Kemancı, Yareş'e doğru ilerledi.

— Hey, Yareş! Nasılsın? İyi misin? Tanıdın mı beni?

Köylü, başını eğerek, onu tanımış olduğunu tasdik etti. Yareş'in şakaklarındaki saçlar kırlaşmış değilde, aklaşmıştı; Onda, ömrü çalışmakla geçmiş ve birdenbire, gençlik günlerinin tatlı ve çılgın melodilerine kulak veren bir insan hali vardı. Yoşi ilk defa olarak artık ihtiyarlamış olduğunu anladı. Elini köylünün omuzuna koyarak, gözleri içine baktı.

— Yareş! İhtiyar! Ben Yoşiyim yahu!

Gözleri evvelâ virtüozun şık şehirli elbiselerine kaydıktan ve bir müddet de hiç nasır tutmamış ellerine saplandıktan sonra, Yareş yere çömeldi:

— Evet, evet. Hiç tanımaz mıyım?! Siz bay Yoşi Balayoş'sunuz!

Diye mırıldandıktan sonra, büyük bir saygı ile meşhur virtüoz'ün önünde eğildi.

Yoşi, Yareşi yanına alarak köyde dolaşmağa başladı. Hakikaten köyde büyük bir değişiklik olmamıştı.

— Şu Reja'nın evi değil mi? İşleri nasıl gidiyor? İyi mi?

— Reja öleli epey oldu!

Yollarına devam ettiler. Bir kapı eşiğinde duran bir kız, yabancıya büyük bir tecessüsle bakıyordu.

— Kimin kızı bu?

— Rubenko'nun kızı.

— Evet evet, Rubenko. O ne âlemde?

— Sizlere ömür, o da öldü.

Karşılarına yaşlı bir kadın çıktı ve kendilerini nezaketle selâmladı. Yoşi bu kadını tanıdı.

— Caboş nine? Beni tanırdın mı?

— Tanıyorum, tanıyorum. Sen benim oğlum Stani'sin!

Yareş:

— Artık iyiden iyiye sapıttı. Herkesi kendi oğlu sanıyor. Dedi.

Akşam olunca, Yoşi, köyün meyhanesine giderek bir masa başına oturdu. Biraz sonra meyhaneye köylü ve çobanlar geldi. Yoşi, bunların içinde bazılarını hatırladı. Fakat hiç biri onun masasına gelmedi. Kendisini büyük bir saygı ile uzaktan selâmladılar. Ara sıra onun masasına bir göz atmakla iktifa ettiler. Virtüoz meyhaneden çıkıp gittikten sonra, sıkılmadan ve yüksek sesle konuşmağa başladılar.

Yoşi eve dönünce, eski bir masanın başına oturup içmeğe başladı. Bardakları biribiri arkasından doldurarak yuvarladı. Büyük bir yorgunluk his ediyordu.

Yareş ne demişti ne? "Yoşi, sen başka bir dille konuşuyorsun. Yurdun dilini unutmuşsun sen.

Dışarda, zulmet kara bir bez gibi Macaristan ovasını örtüyordu.

Hasad yapılmış, iyi ve bol bir ekin alınmıştı. Köy halkı gülüp oynuyor ve hasad sonunu kutluyordu. Zengin ve yabancı Yoşi, girilmesi yasak edilmiş bir bahçede dolaşan bir insan gibi halk arasında çekine çekine, korka korka sessiz sadasız geziniyordu. Ara sıra birisiyle konuşmak istiyor, fakat bütün teşebbüsleri boşa çıkıyordu. Kendisiyle halk arasında dolmak, kapanmak bilmiyen bir uçurum vardı.

Akşamleyin bütün köy, hora oynanan meydana toplanmıştı. Bu akşam, Virtüoz'un otuz yıl hasretini çektiği akşamlardan biri idi. Kır kokuları, yurd sesleri her tarafı kaplamıştı. Gençler dans ediyorlar, yaşlılar ise, uzun masaların etrafında koyu macar şarabı içiyorlardı. Onlar, alınan iyi ekinin, yeni tohumluğun ve bereketli yılların şerefine içiyorlardı. Mızıka birdenbire durdu. Dans edenler oldukları yerde kaldılar; yaşlılar ellerindeki kadehleri masaya bırakarak karşıya baktılar. Yoşi, orkestranın yerine gelmiş, çingenenin kemanını eline almıştı. Yayı, büyük bir itina ile kemanın tellerine götürdü. Hafif ve yumuşak melodiyi köy halkı nefes bile almadan dinliyordu: Yoşi meşhur Yoşi Virtüoz'u çalıyordu. Yurduna karşı beslediği bütün hasretini, ıstırab ve yalnızlığını bu anda, bu yayla kemana vermişti. Gecenin sesleri kesilmişti. Her şey bu melodi'den ibaretti. Çekici tatlılık, arkasından, koparan, parçalayan bir şiddet, ondan sonra yeis ve şikâyet.... Birdenbire ses kesildi.

Yoşi, hafifçe başını eğerek, çingenelere,

— Çardaş! Dedi.

Virtüoz, bütün ömrünce bu kadar güzel çalmamıştı. O kendi yurdu için Çardaş çalıyordu. Halk hayran kalmıştı. Köy gençleri çılgınca, dönüyorlar. haykırıyorlardı. Onlar şimdiye kadar böyle bir Çardaş işitmemişlerdi. Yoşi çalmaktan usanmıyordu.

Nihayet Virtüoz elindeki kemanı çingeneye iade ederek orkestradan ayrıldı. Yareş ile birlikte daha bir kaç kişi Yoşi'nin önüne geldiler ve kolundan tutarak onu kendi masalarına götürdüler. Ona da bir şarab bardağı verdiler. Yareş kolunu Yoşi'nin boynuna doladı.

— Gördün mü Yoşi, dedi, dostum. Bizim anladığımız dil işte bu dildir. Bu dil, yurd dilidir. Şimdi hoş geldin, safa geldin Yoşi!

İzmir Enternasyonal
Fuarına hazırlanınız
20 ağustos 20 eylül
1938 3—7041

ANDAÇ

Nöbetçi Eczaneler

Pazar : Yeni ve Cebeci eczaneleri
Pazartesi : Halk ve Sakarya „
Salı : Ege ve Çankaya „
Çarşamba : Sebat ve Yenişehir „
Perşembe : İstanbul eczanesi
Cuma : Merkez „
Cumartesi : Ankara „

HALK ve YENİ SİNEMALAR

Seans saatleri
Her gün

YENİ	HALK
14.45	14.30
16.45	16.30
18.45	18.30

Cumartesi günleri

YENİ	HALK
13	13
14.45	14.30
16.45	16.30
18.45	18.30

Pazar günleri

YENİ	HALK
11	11
13	13
14.45	14.30
16.45	16.30
18.45	18.30

Geceleri saat 21 de

Lüzumlu Telefon Numaraları

Yangın ihbarı: (1521). — Telefon, müracaat şehir: (1023-1024). — Şehirlerarası: (2341-2342). — Elektrik ve Havagazı Arıza Memurluğu: (1846). — Mesajeri Şehir Anbarı: (3705). — Taksi Telefon numaraları: Zincirli cami civarı: (2645, 1050, 1196). — Samanpazarı civarı: (2806, 3259). — Yenişehir, Havuzbaşı, Bizim taksi: (2323) — Havuzbaşı: Güven taksi: (3848); Birlik taksi: (2333) — Çankırı caddesi, Ulus taksi: (1291).

Otobüslerin ilk ve son Seferleri

	Sabah İlk sefer	Akşam Son sefer
Ulus M. dan K. dere'ye	6.45	23.00
K. dere'den Ulus M. na	7.15	23.20
Ulus M. dan Çankaya'ya	7.25	23.00
Çankaya'dan Ulus M. na	7.10	23.20
Ulus M. dan Dikmen'e	7.30	19.00
Dikmen'den Ulus M. na	8.00	19.30
Ulus M. dan Keçiören'e	6.30	21.00
Keçiören'den Ulus M. na	7.00	21.30
Ulus M. dan Etlik'e	6.30	20.30
Etlik'ten Ulus M. na	7.00	21.00
Ulus M. dan Cebeci'ye	7.00	23.00
Cebeci'denUlus M. na	7.00	23.00
Cebeci'den As. fabl. ra	7.00	—.—
As. fabl. dan Cebeci'ye	—.—	17.00
Yenişehir'den Ulus M. na	7.00	23.00
Ulus M. dan Yenişehir'e	7.10	23.00
S. pazarı'ndan Akköprü'ye	6.45	7.30
Akköprüden S. pazarı'na	8.00	9.45

§ U. Meydanı ile İstasyon arasında her beş dakikada bir sefer olup tren zamanları seferler daha sıktır.

§ U. Meydanı ile Yenişehir, Bakanlıklar, Cebeci, Samanpazarı arasında saat 8 den 20 ye kadar vasatî her beş dakikada; saat 20 den 21 e kadar her on dakikada; saat 7 den 8 e ve 21 den 23 e kadar her 15, 20 ve 30 dakikada bir muntazam seferler vardır.

§ Akşamları Ulus Meydanından saat 23 deki son seferlerle bunların Ulus Meydanına dönüşleri sinemaların dağılış saatlerine tâbidirler.

Posta Saatleri

Posta saat 19 a kadar İstanbul cihetine mektub kabul eder.
Teahhütlü 18 e kadardır.

Tren Saatleri

Haydarpaşa'ya : Her sabah 8.20.Her akşam 19.15 ve 19.50 de pazartesi, perşembe cumartesi Toros
Samsun hattına sürat.) : Hergün 9,35 (Kayseri, Sıvas, Amasya bu hat üzerindedir.)
Diyarbakır hattı : Hergün 9.35
Zonguldak hattı : „ 15.00
Kırıkkale'ye rayotobüs „ 16.05

GÜNDELİK

Hicri - 1357	Rumî - 1354
Rebiül'evvel: 13	Nisan: 30
S. D.	S. D.
Güneş: 4 44	Akşam: 19 18

Kardeşini kurtarmak için kendisini feda eden çocuk

Bundan bir kaç gün evvel İngilterenin Çesterfild şehrinde çok acıklı bir facia olmuştur.

Maden işçilerinden Viliam Bunting'in biri yedi diğeri dokuz yaşında iki çocuğu varmış. Paskalya yortularında iki kardeş büyük bir havuzun başında oynuyorlarmış. Bu havuz aynı zamanda hususî bir müesseseye aid bir yüzme havuzu vazifesini de görüyormuş.

Yedi yaşında olan Leslie, havuzun kenarındaki iskeleye tırmanarak, atlama yerine gelmiş ve muvazenesini kaybederek yirmi metre yüksekten havuza düşmüş. Büyük kardeşi Jon, Leslienin yüzmek bilmediğini biliyormuş. Kendi de yüzmek bilmemesine rağmen kardeşini kurtarmak için kendini havuza fırlatmış. Fakat bu arada Leslie, havuza inen demir merdivenlerden birine, tesadüfen sarılarak havuzdan dışarı çıkmış. Lâkin, zavallı Jon, suya daldıktan sonra bir daha görünmemiş; boğulup gitmiş.

Kardeş sevgisi bazan böyle ölümle neticelenen facialara sebeb oluyor.

DÜNYA BASINI

Orta Avrupa işlerinde fransız - ingiliz tesanüdü

La Republikte Edit Brikon yazıyor :

Dün bir yandan Roma nutuklarının teatisi beklenirken, öte yandan, Londra görüşmeleri esnasında kararlaşmış olan fransız - ingiliz teşebbüsü, Berlin ve Prag'da aynı zamanda yapılmıştı. Fransa ve İngilterenin orta Avrupaya karşı tesanüdü, iki diktatöre, Çekoslovakyayı boğmak için anlaştıkları takdirde hangi tehlikelerle karşılaşacaklarını ihtar ederek, böylece tezahür etmiş bulunuyor.

Londranın Çekoslovakya karşısındaki durumu, B. Nevil Çemberlayn'in Avam Kamarasında yaptığı beyanattan beri kâfi derecede malûmdur. Bu durum, dörtler konferansı esnasında büsbütün sarahat kazanmıştır.

Bununla beraber, İngilterenin Berlin elçisinin, Führerin seyahati esnasında kendisine vekâlet eden B. Göring'e, Anşlus'un ertesinde Çekoslovakya'nın hükümranisine hürmet edeceği hakkında vermiş olduğu teminatı hazırlatarak, bunu teyid etmiş olması dikkate değer bir hâdisedir.

Mareşal Göring, umumî harb esnasında, dürüstlükle şöhret bulmuştur, ou itibarla verilmiş söze sadık kalmasını beklemek haksız değildir. Belki artık kendisinin asker değil, devlet adamı olduğu, ve emperyalist bir politikanın bu neviden düşüncelere aldırış etmiyeceği söylenecektir.

Bununla beraber hasmi küçük görmek hiç de iyi değildir, çünkü, onu, kendisinden esirgenen takdire lâyik olmak için gayret etmemeye teşvik eder.

İngiliz elçisi, ayrıca, mareşala, Çekoslovakya hakkında memleketinin görüşünü, yani İngilterenin, sarih bir teahhüd olmasa dahi, Çekoslovakya, hududlarının tecavüzden masuniyetini garanti eden paktların tatbikini istediği takdirde, ister istemez, kendisinin de kavgaya katılmak mecburiyetinde kalacağını izah etmiş olacaktır.

Başvekil muavininin, ingiliz elçisine, Almanya için en mühim noktanın, hududlarında Moskovanın bir menfaati bulunmaması olduğunu, ve südet meselesinin, sovyet nüfuzundan kurtulmuş bir Çekoslovakya ile daha kolayca halledilebileceğini söylemiş olduğu tahmin edilebilir.

Mareşal Göring İngilterenin de bu görüşe karşı hassasiyet göstereceğini düşünmüş olacağından, böyle bir mütaleada bulunmuş olmasına çok daha inanacağımız geliyor.

Diğer taraftan Fransa ve İngilterenin Prag elçileri B. Hodzanın uzlaşma zihniyetine ve mesuliyet hissine baş vurarak, südetlere karşı tavizler yolunda, anayasadan bazı tadilât yapmak bahasına da olsa, kabil olduğu kadar ileri gitmesini istemişlerdir. Tâ ki Çekoslovakyanın alman azlıkları Prag hükümetine karşı haklı hiç bir talebte bulunmayacak vaziyete gelsinler. Bu tavizlerin bir de karşılığı olacaktır: İngiltere ve Fransanın, hükümranî haklarını koruyacakları hakkında kendisine verecekleri teminat.

Almanya ile İtalya arasındaki anlaşmayı izah eden şöyle bir meşhur formül var: Biri orta Avrupada, öteki Akdenizde istediğini yapmakta serbest olacak. Formül, sadeliği dolayısiyle çok rağbet gördü. Fakat iki şef arasında meselenin bu şekilde ortaya konulmuş olmaması pek muhtemeldir. Hele Anşlusdan ve ingiliz - italyan anlaşmasından sonra bugün böyle bir şeye artık büsbütün ihtimal verilemez. Hitler, Berenner'e gelmiş olmasını afettirmek için, İtalyanın orta Avrupada ve balkanlardaki haklarını tanımak mecburiyetinde kalacaktır. Roma protokallarile vücud bulan ve anşlusla imha edilen haklar. Buna bir karşılık lâzımdır. Bu karşılık İtalyaya, Almanyanın emelleriyle Tuna devletlerinin hayatî menfaatleri arasında hakem rolünü oynamasını kabul etmekle verilebilir.

Hitler her halde bu kadar ucuz kurtulmayı kendisi için kârlı telâkki edecek ve Çekoslovakyanın parçalanması karşısında İtalyanın lâkayd kalmasından ziyade, Pragı Moskova itifakından ayırmak için yaptığı tazyikte onun mü zaharetini elde etmeye çalışacaktır.

Bunu da B. Henderson'un Berlinde yaptığı teşebbüsle yakınlaştırmak lâzımdır.

Yugoslavya

Samimî tezahürler

Bütün gazeteler Türkiye başvekili Celâl Bayarın Belgradı ziyaretine uzun sütunlar tahsis etmektedirler. Gazeteler, teati edilen nutukları aynen neşretmekte ve halkın yaptığı tezahürlerin samimiyetini bilhassa tebarüz ettirerek tafsilât vermektedir gazeteler, başvekil Celâl Bayar ve hariciye vekili Dr. Rüştü Arasın Belgraddaki ikâmetlerine aid bir çok fotoğraflarla süslenmiş olarak çıkmıştır.

Bir isim ve bir program

Samuprava gazetesi, teati edilen nutukları tahlil eden yazısında ezcümle diyor ki:

"B. Celâl Bayar, ve Rüştü Arasın Belgradı ziyaretleri, bütün Yugoslavyada çok büyük akisler doğurmuştur. Bütün yugoslav halkı, türkün millî kahramanlığının, millî vicdanının ve manevî yüksekliğinin sembolü olan Reisicumhur Atatürkün birinci mesai arkadaşı B. Celâl Bayarı müttefikan selâmlamıştır. Türkiye cumhuriyetinin sadık müttefikleri olan bizler için Atatürkün ismi, muazzam bir programı temsil eylemekte ve Atatürkün eseri ise hayranlığımızı mucib olan bir eser olarak gözükmektedir. Bu program ve bu eser, bütün türk milletinin terakki yolundaki inkişaflarına devam edeceğine ve gittikçe fazlalaşan manevî kuvvetinin Balkan antantının kuvvetini her daim ziyadeleştireceğine birer bürhandır.

B. Celâl Bayara gösterilen takdir nişanesi

B. Celâl Bayara kral naibi Prens Pol tarafından beyaz kartal nişanının büyük kordunu hediye edilmekle kendisine gösterilen teveccühün manası pek büyüktür. Filhakika bu nişan yalnız pek büyük ve çok kıymetli devlet adamlarına ve büyük eserin en faal yapıcılarına verilmektedir.

B. Celâl Bayar, Balkan sulhunun organize edilmesine ve bütün devirlerde bütün büyük Balkan zekâlarının politik emelini teşkil eyliyen Balkan antantı vasıtasiyle bu sulhun mükemmelleştirilmesine çalışmış olmasından dolayı, bu yüksek yugoslav takdirine hak kazanmış bulunmaktadır. Yugoslavya için en büyük davâ olan Balkan sulhuna çalışmakla, B. Celâl Bayar, bizim bütün minnetdarlığımızı, efkârı umumiyemizin bütün hürmetini ve memleketimizdeki popülerliğini cidden hak etmiştir. B. Celâl Bayar, bunu, Belgraddaki ikâmeti esnasında bittabi bizzat kendisi de görmüştür.

Düşündüren güzel sözler

İki müttefik hükümet reisinin teati ettikleri nutukların hararetli vasıfları bilhassa tebarüz ettirmeye lâyıktır. B. Stoyadinoviç, bütün Yugoslavya ve bütün yugoslav milleti namına söz söyliyerek, Balkan dünyasında mevcud vaziyetin idamesi için Türk-Yugoslav tesanüdünü bilhassa kaydeylemiş ve istikbale olan tam emniyetini göstermiştir. B. Celâl Bayarın hararetli ve samimî cevabını bütün Yugoslavya öğrenmiştir. Milyonlarca kişi, bugün bütün Balkanların ve Balkanlıların ideallerine temas eden türk devlet adamının bu çok derin manalı sözleri üzerinde düşünmektedir. İnsanlık tecrübeleri ile dolu bir devlet adamının en temiz menbadan aldığı bir ilhamın mahsulü olan bu sözler, manevî bir takviye mahiyetini haizdir. Bütün yugoslav milleti, bu sözlerin hakikî kıymetlerini müdriktir.

Balkanlarda uhuvvet kudsî fikri, bugün hakikaten bütün Balkan milletlerinin bir malı olmuştur. Türk ve yugoslav milleri, Balkanlarda sulhu müdafaaya ve bütün Balkan milletlerinin umumî antantını ve işbirliğini kolaylaştırmaya daima hazırdırlar."

Almanya

Roma ziyaretinin neticeleri

Hitlerin Roma ziyaretini bahis mevzuu eden Fölkişer Beobahter gazetesi, bilhassa Hitler'in Alp dağları hududu hakkındaki sözlerini tebarüz ettirmekte ve bu beyanatın Avrupa siyaset meselelerini Hitlerin nasıl modern bir zihniyetle ele aldığına bir delil olduğunu kaydeylemektedir.

Fölkişer Beobahter, Hitler ile Musolini arasındaki şahsî dostluğu ve italyan milletinin Almanyaya karşı beslediği samimî hisleri bahis mevzuu ettikten sonra şöyle diyor:

"Musolininin faşist İtalyası birinci sınıf bir kara ve deniz devleti olmuştur. Buna hiç şüphe yoktur. İtalyan imparatorluğunun doğuşu askerî olduğu kadar siyasî bir vakıadır. Bu müşahede Hitlerin ziyaretinin en mühim neticesini teşkil eder.„

Birleşik Amerika

Borah Fransa ve İngiltereye çatıyor

Herald Tribün gazetesinde Senato azâsından B. Borah İngiltere ile Fransayı muahedeler hükümlerini bozmuş olmakla itham etmekte, bu iki devletin Habeşistan fütuhatının umumiyetle tanınmasını temine matuf olan gayretlerini "utanç verici bir hiyanet" diye tavsif etmektedir.

B. Borah, ilâveten diyor ki:

"Biz artık Avrupa demokrasilerinin muahedenameler hükümlerine diktatörlüklerden daha ziyade riayetkâr olduklarına amerikan milletini inandırmak suretiyle onu aldatmamalıyız.„

Irak mektupları

(Başı 5 inci sayfada)

ran Iraklı hemşirelere rastladım.

Boğaz kanserine uğramış bir arabın eskiden falan mübarek taşa sürünmeye, falan mübarek suyla yıkanmaya koşar gibi inanla ve aceleyle hastahaneye koştuğunu ve korkunç denecek kadar büyük bir elektrik cihazının altına tam bir tevekkül ve itimadla yattığını da görünce yeni ve ileri fikrin çölün en tenha köşelerini bile fethetmekte olduğunu görerek sevindim. ve pastörün koridordaki büstüne bir hakikî peygamber huzurundaymış gibi hürmetle baktım.

Bütün efsunların ve adakların, bütün mukaddes sular ve taşların derdine kâr etmediğini artık iyice anlayarak; ilk defa belki pek gönlü olmadan fakat bir iki günlük tedaviden sonra faydasını görüp sevinerek bu makinenin altına yatan çöl adamında bütün bir şarkın fikir ve his istihalesini gözlerimle gördüğüme hükmettim.

Turgutluda şarap fabrikası

Turgudlu, (Hususî) — Ege mıntakasının nefis ve glikoz mikdarı bol üzümlerinin istihlâki için şarap imali düşünülmektedir. Birkaç gün evel, üzüm kurumundan bir heyet şehrimize gelmiş ve belediyede üzüm mütehassıslariyle temas etmiştir. Kasabamızda bir şarap fabrikası kurulması için istasyon civarında geniş bir sahaya ihtiyaç görülmektedir. Turgudlu tüccarlarından Şevki Özeren ve Yaşar Karayel, kurumun istediği en güzel yerde 5 bin metre murabbalık eraziyi hediyeye hazır bulunduklarını bildirmişlerdir.

Muşta elektrik tesisatı

Mersin, (Hususî) — Şehrimizde elektrik tesisatı vücude getirilecektir. Belediye bu işi eksiltmeye koymuştur.

ÇAPRAZ KELİMELER

Dünkü çapraz kelimelerin halledilmiş şekli

RESMÎ İLANLAR

Gümrük ve İnhisarlar B.

Nihayetsiz şerid alınacak

İnhisarlar Umum Müdürlüğünden:

1 — Şartnamelerine ekli listede ebad ve mikdarı gösterilen 60.000 adet nihayetsiz şerit pazarlıkla satın alınacaktır.

II — Pazarlık 27-5-938 tarihine rastlayan cuma günü saat 14 de Kabataşda Levazım ve mübayaat şubesindeki alım komisyonunda yapılacaktır.

III — Şartnameler parasız olarak her gün sözü geçen şubeden alınabilir.

IV — İsteklilerin pazarlık için tayin edilen gün ve saatte % 7,5 güvenme paralariyle birlikte yukarda adı geçen komisyona gelmeleri ilân olunur. (2024-1076) 2155

İstinat duvarı ve filitre dairesi inşası

İnhisarlar Umum Müdürlüğünden :

1 — İdaremizin Paşabahçe fabrikasında şartname ve projesi mucibince yaptırılacak kârgir ve betonarme istinad duvarlariyle filitre dairesi inşaatı 9-V-1938 tarihinde ihale edileceğinden yeniden kapalı zarf usuliyle eksiltmeye konmuştur.

II Keşif bedeli 16730 lira 37 kuruş ve muvakkat teminatı 1254.78 liradır.

III — Eksiltme 30-V-938 tarihine rastlayan pazartesi günü saat 15 de Kabataşta Levazım ve mübayaat şubesindeki alım komisyonunda yapılacaktır.

IV — Şartname ve projeler 84 kuruş bedel mukabilinde Inhisarlar Levazım ve mübayaat şubesiyle Ankara ve İzmir Başmüdürlüklerinden alınabilir.

V — Eksiltmeye iştirâk etmek isteyenlerin fennî evrak ve vesaikini inhisarlar inşaat şubesine ibraz ederek ayrıca vesika almaları lâzımdır.

VI — Mühürlü teklif mektubunu kanunî vesaik ile inşaat şubesinden alınacak ehliyet vesikası ve % 7,5 muvakkat güvenme parası veya mektubunu ihtiva edecek olan kapalı zarfların eksiltme günü en geç saat 14 de kadar yukarda adı geçen alım komisyonu başkanlığına makbuz mukabilinde verilmiş olması lâzımdır.

(2714-1414) 2852

A. Levazım Âmirliği

380.000 yumurta alıncak

Ankara Levazım Amirlili satın alma Komisyonundan:

1 — Ankara garnizon müesseseleri için 380.000 adet yumurtanın kapalı zarf eksiltmesi 27-mayıs-938 saat 15 de Ankara Lv. Amirliği satın alma komisyonunda yapılacaktır.

2 — Muhammen bedeli 6650 lira ilk teminatı 562 lira 50 kuruştur. Şartnamesi komisyonda görülür. Kanunî vesikalarda bulunan teklif mektuplarının saat 14 de kadar komisyona verilmesi.

(1352) 2708

500 ton bugday öğütürülecek

Ankara Levazım Amirlili satın alma Komisyonundan:

1 — Ankara garnizon müesseseleri için 500 ton buğday öğütülmesinin kapalı zarfla eksiltmesi 28 mayıs 938 saat 11 de Ankara Lv. Amirliği satın alma komisyonunda yapılacaktır.

2 — Muhammen bedeli 7500 lira ilk teminatı 562 lira 50 kuruétur. Şartnamesi komisyonda görülür. Kanunî vesikalarda bulunan teklif mektuplarının saat 10 ne kadar komisyona verilmesi.

(1351 2707

Çayır eksiltmesi

Ankara Levazım Amirliği Satın Alma Komisyonundan :

1 — İdareleri âmirliğe bağlı birlik ve müesseseler hayvanatının çayırlatılması için 614 dönüm çayırın açık eksiltmesi 14 mayıs 938 salı saat 11 de Ankara Lv. âmirliği satın alma komisyonunda yapılacaktır.

2 — Muhammen bedeli 2456 lira ilk teminatı 184 lira 20 kuruştur. Şartnamesi her gün komisyonda görülür. İsteklilerin eksiltme gününden evvel çayırlarını âmirlik muayene komisyonuna muayene ettirerek mevkî ve sıhhî vaziyetinin muvafık olduğuna dair alacakları vesika ile belli gün ve saatte komisyonda bulunulması.

(1236) 2478

Odun alınacak

Ankara Levazım Amirliği Satın Alma Komisyonundan :

1 — Diyarbakır garnizonunda bulunan birlik için senelik ihtiyacı olan 1.496.000 kilo odunun 2 haziran 938 tarihinde saat 11 de kapalı zarf ihalesi yapılacaktır.

2 — Muhammen bedeli 20944 lira olup muvakkat teminatı 1570 lira 80 kuruştur.

3 — Münakasa Diyarbakır Lv. âmirliği satın alma komisyonunda yapılacaktır. İstekliler münakasa günü ve saatten bir saat evvel teminatlariyle birlikte zarflarını komisyona vermeleri şarttır. (1405) 2850

Orman koruma

1.600 çift kundura alınacak

Orman Koruma Genel Komutanlık Satın Alma Komisyonundan :

1 — Orman koruma genel komutanlık kıtaları ihtiyacı için 1600 adet çift kundura kapalı zarf usulü ile ihalesi 20.5.1938 cuma günü saat 15 de Ankarada Yenişehirde komutanlık binasındaki satın alma komisyonunda yapılacaktır.

2 — Muhammen bedeli 7040 lira muvakkat teminatı 528 lira.

3 — Şartnameler hergün parasız olarak komisyonda görülebilir.

4 — İsteklilerin şartnamesinde yazılı vesikalarla beraber teklif mektuplarını ihale saatinden bir saat eveline kadar komisyona vermeleri ilân olunur. (1311) 2633

Mahkemelerden

Ankara Asliye Mahkemesi Ticaret Dairesinden :

Müddeialeyh İstanbulda Bakırköyünde Lami sokağında 4 No. da mukim İzmirli Ali Kâmil oğlu Mübin Güneş (Ereğli Bez fabrikaları eski ustalarından)

Müddei Sümer Bank umum müdürlüğü vekili avukat C. Hazım Görkmen tarafından aleyhinize İstanbul 4 üncü Noterliğince 12 ağustos 935 tarih ve 8923/1041 No. lu mukavelename ile Bankaya karşı yapmış olduğunuz bir taahhüdle Bakırköy mensucat fabrikasında stajınızı gördükten sonra gösterilecek fabrikada çalışmasını ve aksi takdirde sabit olacak olan bütün masrafları % 9 faiziyle ödemeği kabul etmiş olduğunuz ve stajınızı ikmâl ettikten sonra Ereğli fabrikasına gönderildiğiniz halde mezkûr fabrikada çalışmamış olduğunuzdan bahisle yapılmış olan 492 lira 62 kuruş masrafın % 9 faiz ve ücreti vekâletin tahsiline mütedair olarak ikame edilen davâ arzuhalı yukarıda yazılı adrese tebliğ edilmek üzere İstanbul Adlî tebligat memurluğuna gönderilmişse de mezkûr adresde bulunmadığınızdan arzuhal bilâ teblig iade edilmiştir.

Halen ikâmetgâhınızın meçhul olduğu anlaşıldığından H. U. M. K. nun 142 nci maddesi mucibinde 15 gün mehil tayiniyle ilânen tebligat yapılmasına karar verilmiş ve bu hususdaki arzuhal sureti mahkeme divanhanesine talik edilmiştir.. Mezkûr müddet zarfında cevab vermeniz lüzumu tebliğ makamına kaim olmak üzere ilân olunur. 2844

Ankara Asliye Mahkemesi Ticaret Dairesi Reisliğinden :

Müddei Sümer Bank umum müdürlüğü tarafından müdeialeyh İstanbulda Bay Lami sokak No. 4 de mukim Sabri oğlu M. Cahid tüzmen aleyhine ikâme olunan 18 haziran 935 tarih ve 601/171 No. lu taahhüdnameden mütevellid 629 lira 39 kuruş alacak davâsını havi 16 12. 937 tarihli ve Sümer Bank umum müdürlüğü vekili avukat Cemal Hazım Görkmen imzalı arzuhal sureti mumaileyh M. Cahid Tüzmenin mezkûr adreste bulunmadığı beyaniyle mübaşir tarafından bilâ tebliğ iade kılınmış ve ikametgâhı meçhul bulunan müddeialeyh M. Cahid Tüzmen hakkında 15 gün müddet tayiniyle davâ arzuhalının ilânen tebliğine karar verilmiş ve arzuhal sureti mahkeme divanhanesine talik edilmiş olduğu ilânen tebliğ olunur.

2843

Ankara Birinci Sulh Hukuk Hâkimliğinden :

Gazi Orman Çiftliği memurlarından Semih'e :

Ziraat Bankası Vekili avukat Tevfik Çiper tarafından aleyhinize açılan 30 lira alacak davâsının yapılmak ta olan duruşmasında adresinizin meçhuliyetine binaen usulün 141 inci maddesi mucibince ilânen ve yirmi gün müddetle gazete ile tebliğat yapılmasına mahkemece karar verilmiş ve duruşmada 7-6-938 salı günü saat 9,5 a bırakılmış olduğundan mezkûr günde mahkemede bizzat hazır bulunmadığınız veya bir vekil göndermediğiniz takdirde mahkemenize gıyaben bakılacağı tebliğ makamına kaim olmak üzere ilân olunur. (1436) 2863

Ankara Birinci Sulh Hukuk Hâkimliğinden :

Gazi orman çiftliğinde Nezihiye :

Ziraat Bankası vekili avukat Tevfik Çiper tarafından aleyhinize açılan 30 lira alacak davâsının yapılmakta olan duruşmasında adresinizin meçhul olmasına binaen ilânen davetiye tebliğ edilmiş ve bu kerrede yine ilânen usulün 141 inci maddesi mucibince gıyap kararı gönderilmesine mahkemece karar verilmiş ve duruşmada 7-6-938 salı günü saat 9,5 a bırakılmış olduğundan mezkûr günde mahkemede bizzat hazır bulunmadığınız veya bir vekil göndermediğiniz takdirde mahkemeye gıyaben bakılacağı tebliğ makamına kaim olmak üzere ilân olunur. (1437) 2864

M. M. bakanlığı

Askerî Okullara talebe alınıyor

1 — 938 - 939 ders yılı için İstanbulda bulunan Kuleli ve Maltepe askerî liselerile Bursa askerî lisesi, Kırıkkalede bulunan askerî sanat lisesi ve Konya, Erzincan askerî orta okullarına talebe alınacaktır. Kaydü kabul şartları hakkında malûmat askerlik şubelerinde ve okullarda vardır.

2 — Kayıd ve kabul için müracaat zamanı 1 haziran ile 25 temmuz arasındadır. Talebe hangi okula girmek istiyorsa bir dilekçe ile doğrudan doğruya o okul müdürüne müracaat edecektir. Dilekçeye iki fotoğraf ile bir tane 6 kuruşluk posta pulu iliştirilmiş bulunmalı ve mensub olduğu askerlik şubesi, babasının adı ve mesleki ile kendi adı, okuduğu okulun ismile hangi sınıfta bulunduğu, yabancı dil okuyorsa hangisini okuduğu ve okulundaki kayıd numarası, boyu, yaşı, ağırlığı ve oturduğu yerin adresi vazıh olarak yazılmalıdır.

3 — Mekteplerin bulunduğu şehirler haricinden müracaat edecek talebeler ayrıca ikinci bir dilekçe ile de askerlik şubelerine baş vuracaklardır. Askerlik şubeleri sıhî muayenelerile lüzumlu kayıd ve kabul kâğıdlarını tamamlattıracaklar ve 1 temmuzda talebenin gireceği okul müdürüne yalnız kâğıdlarını gönderecekler ve talebeler mekteb müdürleri tarafından çağrılmadıkça mektebe gönderilmiyecektir.

4 —Okullar yatılı ve parasızdır. Talebenin iaşesinden başka giydirilmesi, techizatı okul tarafından temin edilir ve her ay bir mikdar da maaş verilir .(1222) 2515

77,000 Mendil alınacak

M. M. Vekâleti Satın Alma Komisyonundan :

1 — 77.000 tane mendilin eksiltme gününde beher tanesine teklif edilen 15 kuruş 34 santim fiyaa vekâletçe gâmi görülerek tekrar kapalı zarf usuliyle münakasaya konulmuştur.

2 — İhalesi 16. 5. 938 pazartesi günü saat 11 dedir.

3 — İlk teminatı (885) lira 89 kuruştur.

4 — Evsaf ve şartnamesini almak ve görmek isteyen bedelsiz olarak her gün öğleden sonra M. M. V. satın alma Ko. nuna müracaat.

5 — Eksiltmeye gireceklerin 2490 sayılı kanunun ikinci ve üçüncü maddelerinde gösterilen vesaikle teminat ve teklif mektublariyle birlikte ihale saatinden en az bir saat evvel komisyona vermeleri. (1238) 2479

Kundura alınacak

M. M. Vekâleti Satın Alma Komisyonundan :

1 — (14880) on dört bin sekiz yüz seksen çift dahilî ve (7665) yedi bin altı yüz altmış beş çift haricî kundura kapalı zarf usuliyle münakasaya konulmuştur.

2 — Haricî kunduranın beher çifti (450) dört yüz elli ve dahilî kunduranın beher çifti (550) beş yüz elli kuruş tahmin edilmiştir.

3 — İhalesi 27 mayıs 938 cuma günü saat 11 dedir.

4 — İlk teminatı (7066) yedi bin altmış altı lira 63 kuruştur.

5 — Evsaf ve şartnamesi (582) beş yüz seksen iki kuruş mukabilinde M. M. V. satın alma komisyonundan alınır.

6 — Eksiltmeye gireceklerin 2490 sayılı kanunun ikinci ve üçüncü maddelerinde gösterilen vesaikle teminat ve teklif mektublariyle birlikte ihale saatından en az behemehal bir saat evvel komisyona vermeleri. (1261) 2582

Nal mıhı alınacak

M. M. Vekâleti Satın Alma Ko.dan :

1 — 5.000.000 beş milyon tane muhtelif ebad ve numarada nal mıhı münakasa gününde heyeti umumiyesine teklif edilen (11599) on bir bin beş yüz doksan dokuz lira 80 kuruş fiat vekâletçe gali görüldüğünden tekrar kapalı zarf usuliyle münakasaya konulmuştur.

2 — İhalesi 28-6-938 salı günü saat 15 dedir.

3 — İlk teminatı 870 liradır.

Evsaf ve şartnamesi bedelsiz olarak her gün öğleden sonra M. M. V. satın alma komisyonundan alınır.

4 — Eksiltmeye gireceklerin 2490 sayılı kanunun ikinci ve üçüncü maddelerinde gösterilen vesaikla teminat ve teklif mektuplariyle birlikte ihale saatından en az bir saat evvel komisyona vermeleri. (1429) 2861

Muhtelif tezgâh alınacak

M. M. Vekâleti Satın Alma Ko.dan :

1) Müteahhit nam ve hesabına mübayaa edilecek olan 6 adet muhtelif tezgâh açık eksiltmeye konmuştur.

2) Tahmin edilen bedeli 6.999 lira olup ilk teminat parası 524 lira 93 kuruştur.

3) İhalesi 30 mayıs 938 pazartesi günü saat 11 dedir.

4) Eksiltmeye gireceklerin 2490 sayılı kanunun 2, 3 üncü maddelerinde istenilen belgeleriyle ihale gün ve saatinde M. M. V. satın alma komisyonunda hazır bulunmaları. (1430) 2862

Vilâyetler

Sinop C. Müddei Umumiliğinden :

Sinop genel ceza evindeki mahkûm ve mevkuflara 1-6-938 gününden 1-6-939 gününe kadar bir yıl içinde verilecek ekmek 11-5-938 gününden itibaren 15 gün müddetle kapalı zarf usuliyle eksiltmeye çıkarılmıştır.

1 — Verilecek ekmek 650 randımanlı Samsun bir baş undan yapılacak ve beher ekmek 960 gram olarak pişirilecektir.

2 — Ekmekler ceza evi müdürlüğünün gösterileceği lüzum üzerine yevmiye 700 ila 1000 adet arasında her gün nihayet saat 14 de kadar ceza evine teslim edilecektir.

3 — İstekliler muhammen bedelin yüzde yedibuçuk olan 2190 liralık teminatı muvakkate verecektir.

4 — İhale 30-5-938 pazartesi günü saat 15 de Sinop C. M. U. liğinde müteşekkil komisyonda adliye bakanlığının mezuniyetine talikan yapılacaktır.

5 — Teklif mektupları 30-5-938 pazartesi günü saat 14 de kadar sıra numarası ile makbuz mukabilinde 4 ncü maddede yazılı komisyon reisine verilecektir.

6 — Mektupların beşinci maddede gösterilen saatte yetişmek üzere iadeli teahhüdlü mektup şeklinde gönderilmesi caizdir bu halde zarfın mühür mumu ile veya eyice kapatılması lâzımdır. Postada olacak gecikmeler kabul edilmez.

7 — Şartnameye muvafık olmıyan veya içinde şartname dışında şartları ihtiva eden tekliflere itibar olunmaz.

8 — Eksiltmeden mütevellit bilcümle rüsum tekâlif ve damğa resmi ile ilân ücretlerinin umum tahlil ücreti ve masarifatı ve sairenin cümlesi müteahhide aiddir:

9 — Şartnameyi görmek ve daha fazla tafsilât almak isteyenler tatil günlerinden maada her gün Sinop C. M. U. liği kalemine müracaat etmeleri ilân olunur. (1442) 2867

Bir senelik ekmek münakasası

Bursa C. Müddei Umumiliğinden :

Bursa cezaevinin 938 senesi haziran ayı iptidasından itibaren 939 senesi mayıs ayı sonuna kadar bir senelik ekmk ihtiyacı aşağıda şartlar dairesinde kapalı zarf usulü ile eksiltmeye çıkarılmıştır.

1 — Safi buğday unundan yapılmak ve belediyenin piyasada ikinci nevi addedeceği ekmekten olmak üzere beheri 960 gram itibariyle her gün için en az 300 ve en çok 900 ekmek teslim edilecektir.

2 — Ekmekler her gün sabahları saat dokuzda cezaevine teslim edilmiş olacaktır.

3 — Evsafı ve mikdarı gösterilen ekmeğin rayiç hazırasına göre muhammen bedeli üzerinden alınması iktiza eden yüzde yedi buçuk nisbetindeki muvakkat teminat akçesi 2216 lira, 16 kuruş olarak tesbit edilmiştir.

4 — Teminat için banka mektubu ve yahut mal sandığına nakden yatırıldığına dair resmî makbuz ibrazı lâzımdır.

5 — İhale günü 30-5-938 pazartesi günü saat 16 dadır.

6 — İhale Bursa C. M. umumiliğinde yapılacaktır.

7 — Taliplerin 30-5-938 günü saat 16 ya kadar teklif mektubları ile teminatlarını ayrı ayrı zarflara koymak suretiyle Bursa C. M. U. liğinden toplanacak komisyona vermeleri lâzımdır. Bu müddet geçtikten sonra yapılacak teklifler kabul edilmiyecektir.

8 — Bu hususa aid masraflar ve ilân ücretleri alıcıya aid olacaktır.

9 — Daha ziyade malûmat almak isteyenlerin bu işe aid şartnameyi almak üzere Bursa Cumhuriyet müddei umumiliği ile cezaevi müdürlüğüne müracaat etmeleri ilân olunur.

Ekmek münakasası

Samsun C. Müddei Umumiliğinden :

Samsun merkez ceza evinde bulunan mahkûm ve mevkuflar için halis buğday unundan yapılacak üçüncü nevi ekmek ihtiyacı yüz bin kilodan ibaret olup 8-5-938 gününden itibaren on beş gün müddetle ve kapalı zarf usuliyle aşağıdaki şartlar mucibince münakasa ya konulmuştur.

1 — Teklif edilen fiat muvafık görüldüğü takdirde 23-5-938 pazartesi günü saat 15 de Samsun C. Müddeiumumiliği makamında toplanacak komisyon marifetiyle ihalesi yapılacaktır.

2 — % yedi buçuk nisbetinde 543 lira 75 kuruşluk teminatı muvakkate alınacaktır.

3 — Şartname parasız olarak ceza evi müdürlüğünden verilecektir.

4 — Teklif mektubları ihale günü olan 23-5-1938 pazartesi günü saat 14 e kadar kabul edilecektir. 2774

Adana stadyom sahasında yapılacak spor tesisatları inşaatı ilânı

Türk Spor Kurumu Seyhan Bölgesi Başkanlığından :

1 — Eksiltmeye konulan iş: Adana spor sahası inşaatı.

2 — Keşif bedeli : "18873" on sekiz bin sekiz yüz yetmiş üç liradır.

3 — Eksiltme 24.5.938 tarih salı günü saat "15" de Adana C. H. partisi binasında T. S. K. Seyhan bölgesi başkanlığında teşkil edilecek komisyonda kapalı zarf usuliyle yapılacaktır.

4 — Eksiltme şartnamesi ve buna bağlı müteferri evrak, İstanbul, Ankara ve Adana nafıa müdürlüklerinde görülebilir.

A — Eksiltmeye girmek için isteklilerin 1415 lira 48 kuruşluk muvakkat teminat vermeleri ve bu işi yapabileceğine dair nafıa müdürlüğünden tasdikli evrak göstermeleri lâzımdır.

B — İsteklilerin teklif mektublarını üçüncü maddede yazılı saatten bir saat eveline kadar komisyon başkanlığına makbuz mukabilinde vermeleri lâzımdır.

C — Posta ile gönderilecek tekliflerin dış zarfı mühür mumu ile iyice kapatılmış olması lâzımdır.

D — Postada olacak gecikmeler kabul edilmez. (2331/1226) 2460

Soğuk hava deposu ve buz yapma tesisatı yaptırılacak

Zonguldak Urbaylığından :

1 — Bu iş (45) gün müddetle ve kapalı zarf usuliyle eksiltmeye konulmuştur.

2 — İşin muhammen bedeli (31.000) liradır.

3 — Muvakkat teminatı (2325) liradır.

4 — İhalesi 8 haziran 938 çarşamba günü saat (15) de Zonguldak belediye dairesinde daimî encümen tarafından yapılacaktır.

5 — Talibler şartnameyi parasız olarak Zonguldak belediyesinden alacaklardır. Şartname münderecatı hakkındaki sorgular ihaleden evvel sorularak halledilmek lâzımdır.

6 — Teklif mektublarına teminat mektubu ie bu işe dair plân, proje, keşifname ve fennî şartnameden başka firmalarının bu işteki ihtisas ve selâhiyetlerini gösterir vesikalarla beraber Türkiyede şimdiye kadar bu kabil yaptıkları tesisatın listesini ve ticaret odası vesikalarını ihaleden bir saat eveline kadar urbaylığa vererek makbuz almaları ilân olunur. (1221) 2458

Kereste alınacak

Denizli Vilâyeti Sıhhat ve İçtimaî Muavenet Müdürlüğünden :

S. V. İ. M. Vekâletinin muhtelif yerlerde yaptıracağı göçmen evleri işlerinde kullanmak üzere satın alacağı cins ve ebadı şartnamesinde mukayyet 1287 metre mikâp mamul kereste pazarlıkla alınacaktır. Bu kerestelerin temini için vilâyetin Hayriye ormanından 1980 metre mikâbı gayri mamul kereste tahsis edilmiştir. Bu işi teahhüde talip olanlar bedeli muhammeni üzerinde yüzle yedi buçuk teminat akçesini malsandığına yatırmış olması veya bu mikdar teminat göstermesi meşruttur. Pazarlık Denizli S. İ. M. Müdürlüğünde teşekkül eden alım satım komisyonu muvacehesinde 18.5.1938 günü saat 14 de yapılacak ev son pey S. İ. M. vekâletine bildirilerek alınacak mezuniyete göre hareket olunacaktır. Şeraiti anlamak istiyenler gününden evel her gün sıhat müdürlüklerindeki şartname ve ebad listesine müracaatları ilân olunur. 2714

Şose yaptırılacak

Seyhan vilâyeti daimi encümeninden:

1 — Yapılacak iş: Adana - Kozan yolunun 3 + 000 — 5 + 000 arasındaki 2000 metrelik kısmın şosesiyle iki menfez inşası 24302 lira 98 kuruşla kapalı zarf usuliyle eksiltmeye konulmuştur.

2 — İstekliler bu işe aid keşif evrakını görmek üzere Nafıa dairesine müracaat edebilirler.

3 — Eksiltme 18. 5. 938 tarihine müsadif çarşamba günü saat 11 de vilâyet daimî encümeninde yapılacaktır.

4 — Eksiltmeye girebilmek için 1822 lira 72 kuruş muvakkat teminat verilmesi ve bu işi yapabileceğine dair Nafıa vekâletinden verilmiş vesikayı ibraz etmesi lâzımdır.

İsteyenler teklif mektublarını 3 üncü maddede yazılı saatten bir saat evveline kadar vilâyet daimî encümen reisliğine makbuz mukabilinde verilmesi muktezidir.

Posta ile gönderilecek tekliflerin dış zarfı mühür mumu ile iyice kapatılmış olması lâzımdır. Postada olacak gecikmeler kabul edilmez.

(2537/1315) 2647

Vakıflar Umum Md.

Yardım sandığı umumî heyeti toplantısı

Vakıflar Umum Müdürlüğünden :

Vakıflar umum müdürlüğü yardım ve biriktirme sandığının umumî heyeti 23. 5. 938 pazartesi günü saat 9,5 da içtimaa davet edilmeleri kararlaştırılmış olduğundan sayın hissedarlarımız mezkûr gün ve saatte Ankarada ikinci vakıf apartmanındaki konferans salonunda toplanılacağından toplantıda bulunamıyanların Ankaradaki hissedarları arasından vekil göstermeleri rica ve ilân olunur.

RUZNAMESİ

1 — Sandık idare heyetinin seçimi

2 — Murakib tayini

3 — Sandığın 938 masraf büdcesinin tesbit ve tasdiki

(1393) 2849

Demiryolları

Ankara - Gazi - Kayaş yazlık pazar banliyö seferleri

D. Demiryolları U. Müdürlüğünden :

Vakti hareket cedvelleriyle cüzdanlarındaki Ankara - Gazi - Kayaş arasında 1 hazirandan itibaren yalnız pazar günleri işliyecekleri yazılı banliyö trenlerinin görülen lüzum ve ihtiyaca binaen 15 mayıs 938 pazar gününden itibaren işlemeğe başlıyacakları ilân olunur. (1420) 2853

Nahiyeler

Kasaba haritasının eksiltme ilânı

Alaçam Nahiyesi Belediye Reisliğinden :

1 — Tahminen "40" hektar meskûn "40" hektar gayrimeskûn kısımdan ibaret Alaçam nahiye merkezinin 1: 1000, 1: 500, 1; 2000 mikyasındaki halihazır haritalariyle Alaçamdan sahile kadar takriben "2" kilometre tul ve "200" metre genişliğindeki takriben "40" hektardan ibaret güzergâhın 1: 1000 mikyasındaki haritası 16-4-938 tarihinden 7-5-938 tarihine kadar 20 gün müddetle, kapalı zarf usuliyle münakasaya çıkarılmış ise de talip zuhur etmediğinden münakasa 10 gün uzatılmıştır.

2 — Meskûn kısımların beher hektarı 24 gayri meskûn kısımların beher hektarı 11 ve güzergâh haritasının beher hektarı 5 liradır.

3 — Bedeli muhammen 1600 liradır. Muvakkat teminat 120 liradır.

4 — Münakasaya girmek istiyenlerin bu işi yapabileceklerine dair Nafıa vekâletinden alınmış ehliyet vesikalarını ibraz etmeleri şarttır.

5 — Haritalar Nafıa Vekâletinin 13-3-936 tarih ve 29 sayılı hükümleri dahilinde yapılacaktır.

6 — Yaptırılacak kısmın hudud krokisiyle şartname ve teferruatı Alaçam belediyesinde görülebilir.

7 — Müteahhidinin istihkakı 938 finans yılı büdcesinden ödenecektir.

8 — İhale Alaçam belediye encümeninde yapılacaktır.

9 — Taliplerin ihale günü olan 17-5-938 tarihine rastlayan salı günü saat 11 de Alaçam Belediye encümeninde hazır bulunmaları lâzımdır.

(2697-1412) 2851

Uful eden bir yıldızın son filmi
SARATOGA

Ankara Borsası

12 - 5 - 1938

ÇEKLER

	Açılış	Kapanış
Londra	6,30	6.30
Nevyork	0.789880	0.789880
Paris	28.2025	28.2025
Milano	15.0080	15.0080
Brüksel	4.6880	4.6880
Atina	86.7460	86.7460
Cenevre	3.4595	3.4595
Sofya	63.5714	63.5714
Amsterdam	1.4252	1.4252
Prag	22.6875	22.6875
Madrid	13.0158	13.0158
Berlin	1.9642	1.9642
Varşova	4.1857	4.1857
Budapeşte	3.9880	3.9880
Bükreş	106.19	106.19
Belgrad	34.6825	34.6825
Yokohama	2.7250	2.7250
Moskova	23.8275	23.8275
Stokholm	3.0794	3.0794

ESHAM VE TAHVİLAT

1933 türk borcu I	19.70 (Vadeli)	19.70
" " " I	19.65 (Peşin)	19.675

Kazalar

Havyar ve balık müzayedesi

Karasu Malmüdürlüğünden :

Sakarya boğazı ve maa hariç karasu gölü havyar ve balık rusumunun 1 haziran 938 — 31 mayıs 1941 üç seneliği 25 nisan 938 tarihinden itibaren 22 gün müddetle açık arttırmaya konmuştur. İhale (16 mayıs 938) pazartesi günü saat 15 de Karasu maliyesinde toplanacak komisyonca yapılacaktır. Üç senelik resmin muhammen bedeli 1600 lira muvakkat teminat 120 liradır. Şartnameyi görmek isteyenlerin İstanbul av vergileri müdürlüğü ile Ankara defterdarlığına, Adapazarı ve Karasu malmüdürlüklerine, taliblerin gösterilen gün ve saatte komisyona müracaatları. (1230) 2464

Mazot ve makine yağı alınacak

Bayındır Belediyesinden :

Bayındır belediyesinin bir senelik takriben ihtiyacı olan 30 ton mazot ve 4320 kilo makina yağının satın alınması kapalı zarfla eksiltmeye çıkarılmıştır.

Muhammen bedeli takriben 2898 liradır.

Müddeti 20.5.938 den 10.6.938 kadar olup ihalesi 10.6.938 cuma günü saat 16 da belediye encümeninde yapılacaktır. Zarflar 2490 sayılı kanunun hükümleri dairesinde ihaleden yarım saat evel verilmiş ve gönderilmiş bulunmalıdır. Şartname bayındır belediyesinden aranmalıdır. (1467/1355) 2792

Zayi muvakkat muafiyet ruhsatnamesi

Mudurnu Belediyesinden :

Belediyemiz tarafından kurulacak elektrik fabrikasına aid 2749 sayılı muvakkat muafiyet ruhsatnamesi zıyaa uğramış olup yenisinin alınacağından eskisinin hükmü kalmıyacağı duyurulur. (1439) 2865

Elektrik şebekesi inşaatı

Akhisar Belediyesinden :

Akhisar şehrinin tasdik edilen projesi mucibince elektrik şebekesi inşası kapalı zarf usulü ile münakasaya konulmuştur.

1 — İşin muhammen bedeli 37813 lira 63 kuruştur.

2 — İstekliler bu işe aid şartname, proje ve sair evrakı 190 kuruş mukabilinde Akhisar belediyesinden alabilirler.

3 — Eksiltme 26 mayıs 1938 tarihine rastlayan perşembe günü saat 16 da Akhisar belediye binasında toplanan belediye encümenince yapılacaktır.

4 — Eksiltmeye girebilmek için isteklilerin aşağıda yazılı teminat ve vesaiki aynı gün saat on beşe kadar belediye reisliğine teslim etmiş olmaları lâzımdır.

A - 2490 sayılı kanunun 16 ve 17 inci maddelerine uygun 2837 liralık muvakkat teminat,

B - Kanunun tayin ettiği vesikalar, asgarî 20 bin liralık elektrik işi yaptığına dair nafıa vekâletinin 1938 yılına aid müteahhidlik vesikası,

5 — Teklif mektublar ihale günü saat on beşe kadar makbuz mukabilinde belediye reisliğine verilecektir. Posta ile gönderilecek teklif mektuplarının iadeli teahhüdlü olması ve nihayet bu saate kadar encümene gelmiş bulunması lâzımdır.

Bu iş hakkında fazla izahat almak istiyenlerin Akhisar belediye reisliğine müracaat eylemeleri ilân olunur 2745

BUGÜN·KUMBARANIZA·ATACAGINIZ·5·KURUŞ

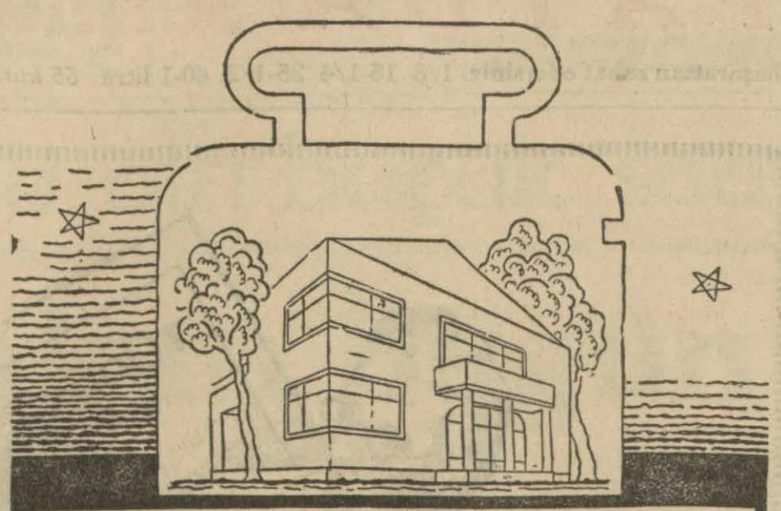

YARIN·KURACAGINIZ·EVİN·TEMELİDİR

T.C.
ZIRAAT BANKASI

Krem Balsamin

Kumral, Sarışın, Esmer her tene tevafuk eden yegâne sıhhî kremlerdir. Cildi besler. Çil, Leke ve sivilceleri kâmilen izale eder. Yarım asırdanberi kibar mahfillerin takdirle kullandıkları sıhhî güzellik kremleridir.

KREM BALSAMİN 4 ŞEKİLDE TAKDİM EDİLİR
1 — Krem Balsamin yağlı, gece için pembe renkli
2 — Krem Balsamin yağsız, gündüz için, beyaz renkli
3 — Krem Balsamin acı badem, gündüz için beyaz renkli
4 — Krem Balsamin acı badem, gece için, pembe renkli.
İNGİLİZ KANZUK ECZANESİ. — Beyoğlu, İstanbul
596

Süs köpekleri vergisi

Ankara belediyesinden :

Belediye meclisinin kararile 1 - 6 - 938 tarihinden itibaren süs köpeklerinden senevî (2) lira belediye résmi alınacağı ilân olunur.

(1395) 2800

2846

DİŞ TABİBİ

M. AZİZ TUNÇ

Pazardan maada her gün hastalarını kabul ve tedavi eder.
Adliye Sarayı yanında Sarraf Hakkı Apartımanı No. 1

Satıcı memur aranıyor

İyi Fransızca ve Almanca bilen bir satıcı memura ihtiyaç vardır. Akbaya müracaat. Telefon: 3377 2776

Ankara Belediyesi

Evrakı matbua münakasası

Ankara Belediyesinden :

1 — Su işlerine bastırılacak 18 adet evrakı matbua on beş gün müddetle açık eksiltmeye konulmuştur.

2 — Muhammen bedeli (1000) liradır.

3 — Muvakkat teminatı (75) liradır.

4 — Şartname ve nümunelerini görmek isteyenlerin her gün yazı işleri kalemine ve isteklilerin de 20 mayıs 938 cuma günü saat on buçukta belediye encümenine müracaatları. (1319) 2636

Bir motopomp alınacak

Ankara Belediyesinden :

1 — Camlıdere belediyesi için alınacak havalı lâstikli iki tekerlekli, tek dingil ve çift makaslı ve portatif çelik şase üzerinde ve istenildiği zaman bir kamyon arkasına bağlanabilecek ve istenildiği takdirde adamlar vasıtasiyle el ile çekilebilecek ve kızak üstünden indirilecek kolları vazak üstünden indirilerek kolları vaalınacaktır.

2 — Şartnamesini görmek isteyenler her gün yazı işleri kalemine müracaat edebilirler.

3 — Vermek isteyenlerin 31 mayıs 938 cuma gününe kadar teklif mektublarını vermek lâzımdır.

(1372) 2740

Satılık eski otomobil lâstikleri

Ankara Belediyesinden :

1 — Otobüs idaresinde bulunan 256 dış ve 200 adet iç eski lastik on beş gün müddetle açık arttırmaya konulmuştur.

2 — Muhammen bedeli 3700 liradır.

3 — Muvakkat teminatı 2777,5 liradır.

4 — Lastikleri görmek istiyenlerin her gün otobüs idaresi anbar müdürlüğüne ve isteklilerin de 27 mayıs 938 cuma günü saat on buçukta belediye encümenine müracaatları. (1441) 2866

Ankara Valiliği

Şose yaptırılacak

Ankara Vâliliğinden :

Keşif bedeli (28188) lira (59) kuruştan ibaret bulunan Çerikli Sungurlu yolunun 3 + 500 ile 8 + 500 üncü kilometreleri arasında şose inşaatı kapalı zarf usuliyle eksiltmeye konulmuştur.

Eksiltme 2. 6. 938 perşembe günü saat on beşte Ankara vilâyeti daimî encümeninde yapılacaktır.

İstekliler teklif mektubları ticaret odası vesikası ve 2114 lira 15 kuruşluk muvakkat teminat mekktubu veya makbuzları ve nafıt vekâletinden 938 takvim yılına mahsus olarak aldıkları müteahhidlik vesikalariyle birlikte sözü geçen günde saat 14 de kadar encümen reisliğine vermeleri istekliler keşif ve şartnameyi nafıa müdürlüğünde görebilirler.

(1423) 2854

Yol tamiratı köprü ve menfez inşası

Ankara Vâliliğinden :

Keşif bedeli (29962) lira (07) kuruştan ibaret bulunan Ankara - İstanbul yolunun 100+00 ile 105+077 inci kilometreleri arasındaki tamirat ile köprü ve menfez işleri kapalı zarf usuliyle eksiltmeye konulmuştur.

Eksiltme 2. 6. 938 perşembe günü saat on beşte Ankara vilâyet daimî encümeninde yapılacaktır.

İstekliler teklif mektubları, ticaret odası vesikası ve (2247) lira (15) kuruşluk muvakkat teminat mektubu veya makbuzları ve Nafıa vekâletinden 938 takvim yılına mahsus olarak aldıkları müteahhidlik vesikalariyle birlikte sözü geçen günde saat 14 de kadar encümen reisliğine vermeleri istekliler keşif ve şartnameyi nafıa müdürlüğünde görebilirler.

(1424) 2855

Köprü ve menfez yaptırılacak

Ankara Vâliliğinden :

Keşif bedeli (15768) lira (21) kuruştan ibaret bulunan Ankara - Kırşehir yolunun Kürebeli mevkiinde yapılan varyant yolu üzerinde yeniden yaptırılacak muhtelif köprü ve menfez işi kapalı zarf usulü ile eksiltmeye konulmuştur.

Eksiltme 2. 6. 938 tarihine rastlayan perşembe günü saat 15 de Ankara vilâyet daimî encümeninde yapılacaktır. İstekliler teklif mektubları, ticaret odası vesikası ve 1182 lira 21 kuruşluk teminat mektubu veya makbuzları ve Nafıa vekâletinden 938 takvim yılına mahsus olarak aldıkları müteahhidlik vesikalariyle birlikte sözü geçen günde saat 15 e kadar encümen reisliğine vermeleri.

İstekliler keşif ve şartnameyi Nafıa müdürlüğünde görebilirler.

(1425) 2856

Kapalı zarf usuliyle arttırma

Ankaar Valiliğinden :

Ankara merkez kazası 938 malî yılı taş, kum sair avanii turabiyeden alınacak resmin cibayeti kapalı zarfla artırmaya çıkarılmıştır.

Muhammen bedeli 21235 liradır. İhale 23 mayıs 938 pazartesi günü saat 15 de vilâyet daimî encümeninde yapılacaktır.

Taliplerin 1592 lira 63 kuruşluk muvakkat teminat mektub veya makbuzlariyle teklif mektublarının 2490 sayılı kanun hükümleri dairesinde ihale günü saat 14 e kadar vilâyet daimî encümen riyasetine tevdi etmeleri lâzımdır.

Teklif mektublarını posta ile göndermek isteyen talibler işbu mektublarını ihale günü saat 14 de kadar vilâyet makamında bulunabilecek bir şekilde taahhüdlü olarak postaya vermeleri lâzımdır saat 14 den sonra gelecek mektuplar kabul edilmez.

Talibler teklif mektuplariyle birlikte itibari malî vesikalarını da göndermek mecburiyetindedirler.

Rüsumun mikdarı ve sureti cibayeti şartnamede münderiçtir

Şartnameyi görmek ve fazla tafsilât almak isteyenlerin hususî muhasebe müdürlüğüne müracaatları ilân olunur. (1361) 2731

Çünkü ASPİRİN senelerdenberi her türlü soğukalgınlıklarına ve ağrılara karşı tesiri şaşmaz bir ilâç olduğunu isbat etmiştir.

ASPİRİN in tesirinden emin olmak için lütfen BAYER markasına dikkat ediniz.

2847

KÜÇÜK İLANLAR

Küçük ilân şartları

Dört satırlık küçük ilânlardan :

Bir defa için	30 Kuruş
İki defa için	50 Kuruş
Üç defa için	70 Kuruş
Dört defa için	80 Kuruş

Devamlı küçük ilânların her defası için 10 kuruş alınır. Meselâ 10 defa neşredilecek bir ilân için 140 kuruş alınacaktır. Bir kolaylık olmak üzere, her satır, kelime aralarındaki boşluklar müstesna 30 harf itibar edilmiştir. Bir küçük ilân 120 harften ibaret olmalıdır..

Dört satırdan fazla her satır için ayrıca 10 kuruş alınır.

Satılık :

Satılık — Yenişehir Cebecide Küçük çapta satılık inşaata elverişli arsalar. Telefon 2406 2427

Satılık — Yenişehir Cebecide irat getirir satılık apartımanlar ve evler Telefon 2406 2428

Satılık, kiralık yalı — İstanbulda Sarıyerde piyasada en güzel mevkide B. Hasib yalısı. 12 büyük müzeyyen oda. Yanındaki 53 No. ya müracaat. 2473

Acele satılık — Çankaya mevkiinde Küçük Esat yolu üzerinde 4 yol ağzı 5500 metrelik bir yer Bankalar caddesi terzi Atamer. 2724

Satılık — 37 model 2 Şevrole 1 Ford acele satılıktır. Bankalar caddesi Çiçen Yurt sokak No. 9 Ahmet Raif. 2772

Satılık arsa — Yenişehir Mimar Kemal okulu karşısında Ovunluk sokak ve Yüksel caddesi köşesinde 27 M. cepheli 630 M. Murabbaı. Tl. 1477 2786

Acele satılık arsa — İsmetpaşa mahallesinde Aykut sokağında 302 M. Murabbaında bir arsa Sebat otelinde Nihat Temiz'e müracaat. 2798

Acele satılık — Müsait şeraitle 335 Şevrole 3 kamyon. Görmek için İtfaiye Esnaf kahvesi yanındaki garaja görüşmek için Suluhan No 21 Hakkı Maltepe'ye Tl. 3693 2808

Satılık arsa — Kavaklıderede en güzel yerde asfaltta iki cepheli (1000) metre bir arsa satılıktır. Sabahları (Tl. 2497) ye müracaat. 2810

Satılık Motosiklet — Az kullanılmış Triumph marka dokuz beygir sepetli motosiklet. Ankara Postrestant Ziyaya mektupla müracaat. 2811

Acele satılık hane — Devlet Şûrası yanında 800 M. bahçe içinde Elgün sokağında 5 No, lı haneye müracaat. 2829

Acele satılık ev — Dikmende en nazır yerde 6 dönüm bağlı. Telefon. 2487. Vahdi Doğruer. 2838

Satılık Motosiklet — İyi kullanılmış Akümülâtör, elektrik kornalı 3 vites küçüktür. Kooperatif arkası Esendemir apartıamnı akşamları müracaat. 2870

İş verenler :

Lisan bilen — Yerli veya ecnebî genç bir bayan isteniyor. Posta kutusu 2043 e müracaat. 2842

Mühendis yanında çalışacak — Lise veya orta mekteb mezunu gençler alınacaktır. Son teklifleriyle Ulus'ta mühendis rumuzuna mektubla müracaat 2874

Dr. Bâsıt Ürek

Cebeci Merkez Hastanesi İç Hastalıkları mütehassısı
Her gün hastalarını Yenişehir Meşrutiyet caddesi Ürek apartmanında saat 13 den sonra kabul eder. *Tel: 1694*

Kiralık :

Kiralık — Yenişehir otobüs garajı karşısı Ersoy apartımanı telefon 3654. 3710 2748

Kiralık daire — Mesken, Yazıhane, muayenehane, idarehaneye elverişli ve konforlu. Adliye sarayı karşısında Faik apartımanında. Kapıcıya müracaat. 2771

Kiralık bağhane — 1 salon, 2 oda ve 1 sandık odası elektrik, terkos, telefon nezaretli. Kavaklıdere şarap fabrikası karşısında No. 11 içindekilere müracaat. 2809

Kiralık — Dükkân, mağaza, ardiye ve iki oda posta caddesi Naci Kıcıman apartımanı Passajdaki kahveciye müracaat. 2812

Kiralık daire — Müdafaai hukuk caddesinde Sakarya Eczanesi yanında No. 51 apartımanda 2. ci kat hava gazı elektrakli Sakarya eczanesine müracaat. 2813

Kiralık — Yenişehir Sihat vekâleti karşısında Çağatay sokak 7 - 13 No. da 2 oda müstakil yaz için gayet ehven. Sabahları 9 da müracaat. 2859

Kiralık — Yenişehirde dört odalı ve modern konforu havi bir ev kiralıktır. Ayrıca hizmetçi odası da vardır. İstenildiği takdirde derhal yerleşilmek için bir aileye lâzım gelen bütün teferruatlı müblesiyle de kiralanabilir. Kâzım-Özalp caddesi N. 38 2860

Kiralık Bağ — Seyrandadır. 4 odalı, evi, kuyusu meyvalı ağaçları da vardır. Tel: 2092 ye müracaat. 2869

Kiralık — Dikmen deresine nazır kâğir bina ile on dönüm mamûr bağ kiralıktır. Ticaret odasında Suphiye müracaat. 2871

İş arıyanlar :

İnşaat ve sair plânlar tanzim, her yerden temiz tersim, en kısa zamanda teslim edilir. Mektupla posta kutusu 321 Ankara. 2730

Fransızca dersleri — Diplomalı ve tecrübeli bir bayan tarafından verilir. İmtihanlara hazırlık. Işıklar caddesi Necati bey okulu yanında No. 2 birinci kat. 2797

Muhasebe dersleri — Tecrübeli bir bay tarafından en çok üç ayda mükemmelen öğretilir. Ulusda A. U. rumuzuna mektubla müracat. 2868

Yuvalarına ve hanenizde ve bulundukları yerde

Haşarat uyanmadan *FAYDA* serpiniz.

Onlar bir daha dirilmezler ve bu sene tahtakurusu, pire, sinek ve bütün haşarattan rahat edersiniz. 1/8 15-1/4 25-1/2 40-1 litre *65 kuruşa :* 2057

Çankaya Eczanesinde

Daima soğuk maden suyu bulursunuz. Reçetelerinizi ucuz yaptırabilirsiniz. Yenişehir Bakanlıklar karşısı meşrutiyet caddesinde 2787

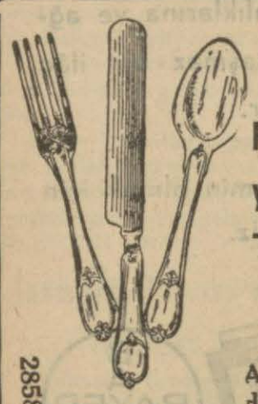

2858

Lokanta ve Gazinocuların nazarı dikkatine !

Fabrikamızın BAŞKURT markalı yerli mamulâtımızı görmeden : ÇATAL, KAŞIK ve BIÇAK takımlarınızı almayınız.

Bütün mallarımız hem kalite itibarile Avrupanınkinden daha yüksek ve hem de fiatça yüzde OTUZ daha ucuzdur.
Ankara satış merkezi: Sümer Bank Yerli Mallar Pazarı

Kızılay Genel Merkezinden

Son zelzeleden zarar gören yurddaşlarımız menfaatine

Türk Maarif Cemiyeti tarafından

15 - 5 - 1938 tarihine rastlayan pazar günü saat 15 de

Halkevinde

Gazan opereti temsilleri paralı olarak gösterilecektir. Bu temsillerin geliri tamamen Kızılay Cemiyeti tarafından toplanacaktır.

Bilet fiatları: Parter koltuklar 75; 100 localar 300; 400 Balkon 25 kuruştur.

Biletler bugünden itibaren Yenişehirde Kızılay Genel Merkezbinasında ve Halkevinde satılmaya başlanmıştır. 2640

Temrin malzemesi alınacak

İnşaat Usta Okul Direktörlüğün den :

Parti No.	Alınacak malzemenin adı ve evsafı	Mikdarı	Muhammen fiatı kuruş	Tutarı L. Kr.	Muvakkat teminatı L. Kr.
	(Çıralı kereste (kadron, tahta (ve kalastan ibaret)	8 M3	4800	384 —)	
	(Köknar kereste (kadron, tahta (ve kalastan mürekkeb)	10 M3	4600	460 —)	154 05
	(Çıralı tahta (kinişli, temiz (fabrika tahtası)	22 M3	5500	1210 —)	
	(			2054)	
2	(Eskişehir kiremidi (düz)	12000 adet	6	720 —)	55 05
	(Eskişehir kiremidi (mahye)	200 adet	7	14 —)	
	(			734)	

1. — Yukarıda adları, mikdarları, muhammen fiyatları ve muvakkat teminat akçaları yazılı temrin malzemesi açık eksiltme suretiyle ve parti parti halinde taliblerine ihale edilecektir.

2. — İhale 14.5.938 cumartesi günü saat (10) da Ankarada okullar sağlığı manlığında toplanan komisyon tarafından yapılacaktır.

3. — Taliblerin ihale saatinden evel teminat akçelerini ismi geçen muhasebe veznesine yatırmaları lâzımdır.

4. — İhale edilecek temrin malzemesine aid şartnameleri okumak isteyenler her gün inşaat usta okuluna baş vurabilirler. (1210) 2446

Büyük pehlivan güreşleri

Türk Hava Kurumu Pulatlı Şubesinden:

19 mayıs perşembe günü saat 14 te Polatlı Spor alanında Türk Hava Kurumu Polatlı şubesi tarafından büyük pehlivan güreşleri tertip edilmiştir. Memleketimizin namlı pehlivanlarının Avrupa ve Balkanların en şöhretli profesyonel güreşçilerinin iştirâk edecekleri bu güreşlere girmek istiyen pehlivanların şubemize baş vurmaları. 2841

Kendine beyhude yere eziyet ediyor.

NEVROZİN

Varken ıstırap çekilir mi?

Baş, diş ağrıları

Ve üşütmekten mütevellid bütün ağrı, sızı, sancılarla nezleye, romatizmaya karşı

NEVROZİN

Kaşelerini alınız
icabında günde üç kaşa alınabilir

İsmine dikkat taklitlerinden sakınınız 2848

Dr. M. Şerif Korkut

Nümune Hastahanesi Cerrahî şefi

Her gün saat üçten sonra evinde hastalarını kabul eder. Tel: 1499
Adres: Kooperatif arkası Ali Nazmi Apart. No. 9 D. 5. 2644

NEOSTERİN

Ağız, boğaz, burun yollariyle vücuda giren nezle, kızamık, kızıl, grip gibi bulaşıcı hastalıklardan korur, dişleri ve diş etlerini temizler, kuvvetlendirir. Eczanelerde reçetesiz satılır. 483

Türkiye cümhuriyeti merkez bankasından :

Bay Feyzi adına yazılı D sınıfından birlik 26539 numaralı bankamız hisse senedi kaybedilmiş olduğundan artk hükmü kalmadığı ve yerine başka numaralı yeni bir sened verileceği bildirilir. 2873

KİREÇ

En eyi cins damarsız halis mermerden yapılmış Karaköy çalı kireçlerini 2791, 2861, 1446 ve 3300 telefonlardan arayınız. 2093

U L U S — 19. uncu yıl. — No: 6028
İmtiyaz sahibi
Nureddin Kâmil Suner
Umumî Neşriyatı idare eden
Yazı İşleri Müdürü
Mümtaz Faik Fenik
Ulus Basımevi: Ankara

Keskin kasabasının elektrik tesisatı

Keskin Belediyesinden :

1 - 2997 lira keşif bedeli santral binası ve 1200 liralik 200 adet ağaç direk ve 6500 liralık 60 normal beykir takatinde buhar lokomobil kondanseli ve 11942 lira keşif bedeli elektrik şebeke tesisatı ki ceman 22639 lira bedeli keşfi ve nafıa vekâletinden musaddak projesi mucibince Keskin kasabasının elektrik tesisatı 25.4.1938 tarihinden itibaren kapalı zarfla 45 gün müddetle münakasaya konulmuştur.

2 - İhale 10.6.1938 tarihine tesadüf eden cuma günü saat 15 de Keskin belediye encümeninde yapılacaktır.

3 - Talipler bu güne kadar lâakal 15 bin liralık lokomobilli santral ve elektrik tesisatı yaptıklarına dair nafıa vekâletinin müteahhitlik ehliyetnamesini ibraz edeceklerdir.

4 - Proje ve şartnameler Keskin belediyesinden istenir ve alınabilir.

5 - Talipler tesisatın heyeti umumiyesine talip olabilecekelri gibi santral binasının inşası; ağaç direklerin ihzarı; ve lokomobil kısmiyle direklerin dikilmesi ve elektrik şebeke tesisatı için üç kısım üzerine de ayrı ayrı teklif verebilirler.

6 - Talipler ihaleden evel yüzde 7.5 nisbetinde ve ihaleyi müteakip yüzde 15 nisbetinde teminat vereceklerdir.

7 - Taliplerin eksiltme kanunu mucibince icab eden vesaiki hamilen 10. 6.1938 cuma günü saat 15 den evel Keskin belediye encümenine müracaatları ilân olunur. Postada vaki gecikmeler nazarı itibara alınmaz. 2472

Terzihane nakli

Londra Ministir akademisinden mezun

Terzi

Talât Akar

Eski bulunduğu yerden bu defa Anafartalar caddesinde Yeni sinema sırasındaki 45 numaralı mağazaya nakletmiştir. Londradan yeni getirttiği kumaşları görmek üzere muhterem müşterilerin teşrifleri. 2622

Zayi — Niğde Askerlik şubesinden aldığım terhis tezkeremi ve silâhsız raporumun suretini zayi ettim. Yenilerini alacağımdan eskilerin hükmü yoktur. Bor Hacı Mehmede mahallesinde Şeyh Ahmed oğlu 319 doğumlu Halil İbrahim Evcen 2857

YENİ SİNEMALAR HALK

BU GECE
Büyük Aşk - İhtiras ve Lüks Filmi
MEÇHUL KADİN
BAŞ ROLLERDE
Joan Cravford — Clark Gable
FRANSIZCA SÖZLÜ
Gündüz: 2.45-4.45-6.45 seanslarında
ÇARIN CASUSU
Gece saat 21 de: Ankara Palas orkestrasının iştirâkiyle dans numaraları

BU GÜN BU GECE
Mevsimin en güzel ve büyük türkçe sözlü ve şarkılı filmi
ARŞIN MAL ALAN
Büyük Şark Opereti
Seanslar: 2,30 - 4,30 - 6,30 Gece 21 de
Saat 2,30 da tenzilât: Fiatlar: 40 — 30 — 20
Halk matinesi. 12.15 de:
BİR KADIN YALANI

1—591

Halk Eşya pazarında şimdiye kadar görülmemiş ucuzluk sergisi açıldı

Bilumum giyim ihtiyacınızı son derece ucuz fiatlarla temin edebilirsiniz. (Ismarlama elbise beğendirmek şartiyle yapılır.)

Yangın, hayat, otomobil, cam sigortaları yapılır.

Halil Naci Mıhcıoğlu. Telefon: 1230
Anafartalar cad. No. 111 Tel: 2089
"Ünyon" Ankara acentalığı 1334