Cuma
2
İLKKÂNUN
1938
5 KURUŞ

Ulus Basımevi
Çankırı Caddesi, Ankara
Telgraf: Ulus - Ankara
TELEFON
İmtiyaz sahibi 1144
Başmuharrir 1371
Yazı işleri 1062-1063
Matbaa müdürü 1061
İdare 1064

ULUS

ADIMIZ ANDIMIZDIR

Kanser hakkındaki ankete devam ediyoruz, bugün 2 inci sayfamızda, Doktor Basıt Ürek'in yazısını bulacaksınız.

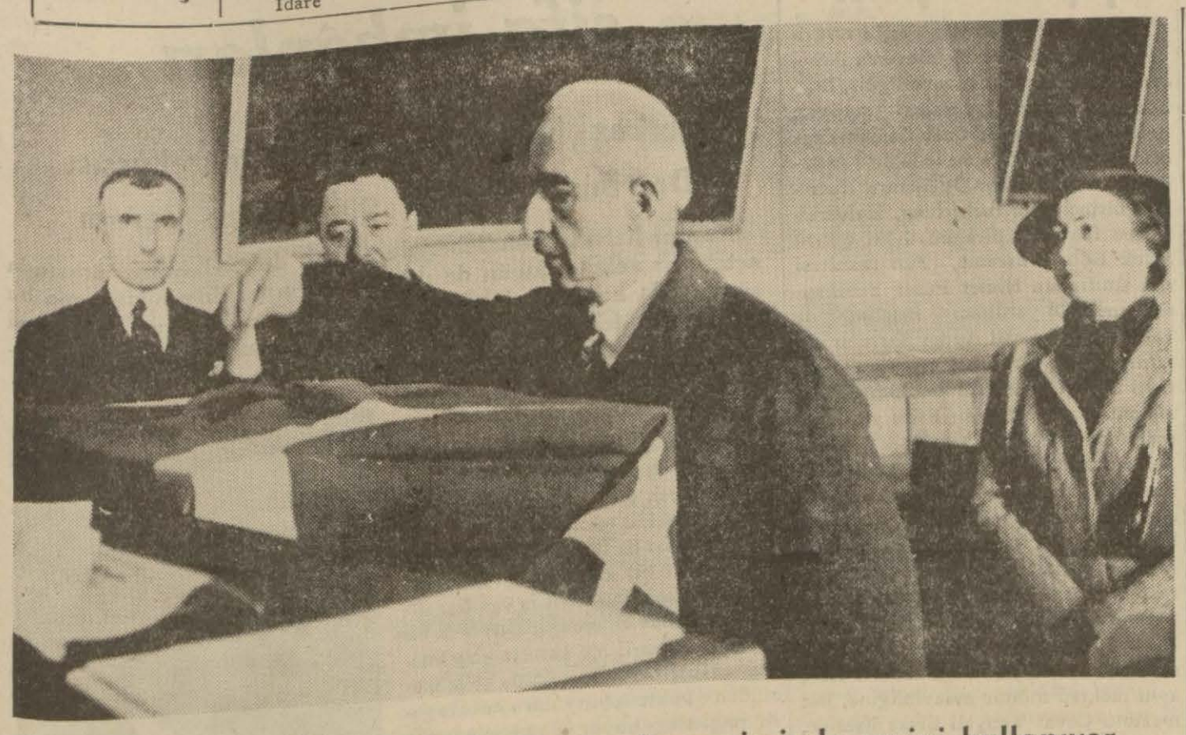

Cümhurreisimiz İnönü umumî meclis seçiminde reyini kullanıyor

İnönü'nün devlet reisliğine seçilmesi dolayısiyle

Cümhur reisimize yabancı devlet reislerinden gelen tebrik telgrafları ve cevapları

Ankara, 1 a.a. — Reisicümhur İsmet İnönü, Reisicümhurluğa intihabı münasebetiyle muhtelif devlet reisleriyle aşağıdaki telgrafları teati etmişlerdir:

Ekselâns İsmet İnönü
Türkiye Cümhurreisi
Ankara

Türkiye Cümhur Riyaseti makamına ekselânsınızın intihabı sonsuz meserret ve memnuniyeti mucip oldu. Ekselânsınızın tebriklerimi kabul etmesini rica ederken, ekselânsınızın Türkiye hakkındaki mesbuk ve bergüzide hizmetleri, riyasetleri devresinde Türkiye'nin saadet ve tealisinin izdiyad bulacağına delildir.

Ötedenberi Afganistan ile Türkiye arasında mevcut dostluk ve samimiyetin bundan böyle artıp payidar olmasını dilerim.

Mohammed Zahir
Padişahı Afganistan

Majeste Mohammed Zahir
Padişahı Afganistan
Kâbil

Türkiye Reisicümhurluğuna intihabım münasebetiyle, zatı hümayunları tarafından vaki olan tebrikâta ve ızhar buyurulan samimî hissiyata hararetle teşekkür eder, ve şahsî saadetleriyle kardeş Afganistanın refahı ve ikbali ve Türk-Afgan dostluğunun her an tezayüdü için, samimî temennilerimi arzederim.

İnönü

Ekselâns İsmet İnönü
Cümhurreisi
Ankara

İstiklâl muharebesinin öncüsü ve türk kalkınma hareketinin yorulmaz

(Sonu 8. inci sayfada)

Yeni kurultaya doğru

F. R. ATAY

Cümhuriyet Halk Partisinin 5 inci büyük kurultayı 1939 mayısı içinde toplanacaktı. Umumî Reis Atatürk'ün ölümü, toplantının tâcil edilmesine sebep olmuştur. Umumî idare heyeti âzaları, partiye mensup mebuslar, vilâyet idare heyetleri başkanları ve kongrelerde seçilecek delegelerden terekküp eden kurultay, yeni senenin başlarında Ankarada vazifesine başlıyacaktır.

Parti nizamnamesine göre ocak ve nahiye kongreleri senede bir, kaza ve vilâyet kongreleri iki senede bir, büyük kurultay dört senede bir toplanmaktadır. Beşinci kurultayın bir hususiyeti, vilâyet idare heyetleri reisleri sıfatı ile, ilk defa valilerimizin hazır bulunmaları olacaktır.

Büyük kurultayların bizim rejimimizdeki esaslı ehemiyeti söz götürmez. Sırası ile, mahalle, semt, nahiye, kaza ve vilâyet kongrelerinde kayıtsız şartsız mümkânsada bulunan halkın bütün dileklerini kurultaylarda öğreniriz. Hükümet ve Parti kurultayın bu dileklere istinat ederek vermiş olduğu kararları yerine getirmek için mümkün olan tedbirleri alır.

Atatürk, büyük nutkunu ikinci kurultayda söylemiştir. Üçüncü büyük kurultayda Parti ideolojisinin altı ana vasfı tesbit edilmiştir. Dördüncü büyük kurultay'da Atatürk demişti ki: *"Geçen kurultaydan şimdiye kadar başardığımız işler, Türkiye cümhuriyetinin millî çehresini katî çizgileri ile ortaya çıkarmıştır. Yeni harfleri, millî tarihi, öz dili, sanatı, musikisi ve teknik kurumları ile, kadın ve erkeğe her safta eşitlik veren modern türk cemiyeti bu son yılların eseridir.*

"Türk milleti varlığını derin ve sağlam kültür sınırları ile çerçeveledikten sonradır ki, onun yüksek kabiliyeti ve gayesi milletler arasında tanınacaktır. Türk milletine fıtrî rengini veren bu inkılâplardan her biri, çok geniş tarihî devirlerin öğünebileceği büyük işlerden sayılsa yeridir. Bütün bu işler partimizin programı, itina ile göz önünde tutularak, başarılabilmiştir.,,

5 inci büyük kurultay, türk milletinin en acı günlerinde, türk milletinin, yeni şefi İsmet İnönünün arkasında, sarsılmaz şuur ve irade birliğini, Kemalizm'e candan bağlılığı ilân edecektir. C. H. P. büyük kurultayı, doğrudan doğruya millî kaynaklardan gelir ve bizim demokrasimizin, halk hâkimiyetine yüksek ve asîl hürmetini temsil eder.

(Sonu 8 inci sayfada)

Vilâyet umumî meclis seçimi dün yapıldı

Cümhuriyet Halk Partisinin gösterdiği namzetler ittifakla âzâ seçildiler

Ankara vilâyeti mahallî meclis seçimi dün sabah saat 9 da başlamış ve saat 17 ye kadar devam etmiştir. 335 ikinci müntahipten bir kısmının vefat etmiş olması, bir kısmının da Ankaradan başka vilâyetlere nakletmiş bulunması yüzünden seçime 306 ikinci müntahip iştirâk etmiştir.

Saat 17 de sandık açılmış ve reylerin tasnifi sonunda parti tarafından gösterilmiş olan namzetlerin ittifakla seçilmiş oldukları görülmüştür.

Vilâyet merkezine gelen malûmata göre dün Ankara kazalarında da mahalli meclis seçimleri yapılmış ve hepsinde Parti namzetleri kazanmışlardır. Türkiye'nin her tarafındaki seçimler dün akşam nihayet bulmuş ve reylerin tasnifi sonunda ikinci müntahiplerin reylerini ittifakla parti namzetlerine vermiş oldukları müşahede edilmiştir.

Reisicümhurumuz İsmet İnönü dün saat 12 de, Büyük Millet Meclisi Reisimiz B. Abdülhalik Renda, 11 de ve Başvekilimiz B. Celâl Bayar saat 15.20 de Ankara belediyesine giderek ikinci müntahip sıfatiyle, reylerini kullanmışlardır. Bütün vekillerimiz de muhtelif saatlerde belediyeye giderek mahalli meclis için reylerini vermişlerdir. [Umumî meclis âzalarımızın isimleri sekizinci sayfadadır.]

Cümhur Reisimiz İsmet İnönü ve Bayan İnönü, Ankara Valisi ve Belediye Reisi B. Nevzat Tandoğan'la beraber seçimden çıkarlarken

İtalyan parlâmentosunda mebuslar şöyle bağırdılar:

Cibuti, Korsika! Tunus! Tunus!

Fransa'ya karşı yapılan bu nümayişlere halk sokaklarda da devam etti

Roma, 1 a.a. — Parlâmentonun dünkü içtimaı hakkında tefsirlerde bulunan gazeteler bilhassa Kont Ciano tarafından söylenen nutkun italyan milletinin yeni emellerinden bahseden kısmı heyecanlı tezahürata vesile olduğu sırada bazı dinleyici gruplarının ayağa kalkarak: "Tunus, Cibuti, Korsika" diye bağırmış olduklarını ehemiyetle kaydetmektedirler.

(Sonu 3 üncü sayfada)

Avukatlık kanunu yürürlüğe girdi

Dün Baro'da bir toplantı yapıldı

Avukatlık kanununun yürürlüğe girmesi dolayısiyle dün Ankara barosunda bir toplantı yapılmıştır. Bu toplantıda avukatlar, kanun dolayısiyle sabık Adliye vekili ve şimdiki Hariciye Vekili B. Şükrü Saraçoğlu ile, yeni Adliye vekili B. Hilmi Uran'a teşekkürlerini bildirmiye karar vermişlerdir.

Bu husustaki tafsilât ve yeni kanun dolayısiyle avukatlar arasında açtığımız anket 3 üncü sayfamızdadır.

Suykastçı bir demir muhafız yakalandı

Bükreş, 1 a.a. — Kluj üniversitesi rektörüne karşı yapılan suykastin failerinden birisi yakalanmıştır. Bu, Francu isminde demir muhafız teşkilâtına mensup bir gençtir.

Yugoslavya millî bayramı dün kutladı

Belgrat, 1 a.a. — Yugoslavya'nın teessüsünün yirminci yıldönümü ve Yugoslavya birliği millî bayramı, bugün Belgrat'ta büyük tezahüratla kutlanmış ve sokolların ve yüksek tahsil talebesinin de iştirâkiyle büyük bir alay tertip edilmiştir.

Zagrep'te, hırvat muhalefet lideri Maçek, taraftarlarını bu bayrama iştirâkten meneylemiştir.

Niyabet meclisi bu münasebetle bir umumî af kararnamesi çıkarmıştır.

Gazeteler, ecnebî matbuatında ve bilhassa italyan ve alman gazetelerinde Yugoslavya'nın millî bayramı münasebetiyle çıkan hararetli yazıları iktibas etmektedirler.

Bu sabah gerek Belgrat'ta, gerekse Zagrep ve Lijubliyana'da çıkan bütün gazeteler ilk sayfalarını Yugoslavya'nın 20 inci yıldönümüne tahsis etmekte ve başmakalelerine 1 ilkkânun tarihinin manâsını tebarüz ettirmektedirler.

Vreme gazetesi bilhassa şöyle yazmaktadır:

"Genç Yugoslavya bugün rüşdünü tesit ediyor. Çünkü yirmi yaşına girmiştir. Bütün bir asır kasırgalara göğüs gererek yükselmiş ve kuvetini tasdik ettirmiştir. Yugoslavya, hayal sahasından çıkmıştır. Diplomatların vücuda getirdiği bir eser de değildir. Bugün büyük şövalye kırala "Rahat uyu, Yugoslavya büyüktür.,, sözlerini söyliyebiliriz.,,

Leh basınının neşriyatı

Varşova, 1 a.a. — Yugoslav birliğinin 20 inci yıldönümü münasebetiyle matbuat, bu memleket zimamdarlarının Yugoslavya siyasetinin istiklâlini ve Yugoslavya'nın milletler ailesinde gittikçe büyüyen bir otorite sahibi olmasını temin ettiklerini yazmaktadır

Yarı resmî Gazeta Polska, Polonya ile Yugoslavya'yı birleştiren bağların sağlamlığını tebarüz ettirmektedir.

İSTANBUL VALİSİ ŞEHRİMİZDE

Dr. Lûtfi Kırdar diyor ki:

İstanbul'un her sahada yükselmesi için gayret ve faaliyet sarfedeceğim

İstanbul Vali ve Belediye Reisi Dr. Lutfi Kırdar, dün sabahki trenle Manisa'dan şehrimize gelmiştir.

Kendisini ziyaret eden bir arkadaşımıza Dr. Lutfi Kırdar şu beyanatta bulunmuştur:

Dr. Lutfi Kırdar'ın Manisa'da tetkikat esnasında alınmış bir resmi

"— Vaki dâvet üzerine bugün sabah Manisa'dan geldim. Dahiliye Vekili Parti Genel Sekreteri Dr. Refik Saydam'ı makamlarında ziyaret ettim. Bundan sonra Reisicümhur lutfen beni kabul buyurdular; kendilerine tâzimlerimi arzeyledim. Öğleden sonra da Başvekil B. Celâl Bayar'ı ziyaret ederek emirlerini telâkki ettim.

Henüz işe başlamış değilim. Esasen yeni vazifeme tayinimi de burada tebelluğ etmiş bulunuyorum. Bu sebeple sizinle asıl konuşmamızı yerinde tetkiklerden sonra yapabiliriz. Çalışma programımı ilerde gazetenize tafsilâtiyle izah ederim.

Yalnız şu kadar söyliyeyim: Cümhuriyet kanunlarının vali ve belediye reislerine bahşettiği selâhiyetler ve vazifeler malûmdur. Bu hizmetleri şeflerimin verdikleri direktifler dai-

(Sonu 8. inci sayfada)

Urfa'da sel faciası

44 vatandaşımız sellere kapıldılar ve boğuldular

Evelki gün Urfa vilâyetinde 44 vatandaşımızın hayatına malolan feci bir seylâp olmuştur. Şehrimize gelen malûmaat göre her sene olduğu gibi bu sene de kış dolayısiyle göçebe halk dağlarda kuytu yerlere çıkmışlardır.

Göçebeler kuytu olarak sellere maruz münhat yerleri intihap etmişler ve facia da bundan ileri gelmiştir. Üç gün devamlı şekilde yağan yağmurların hasıl ettiği seller bu münhat yerlere hücum etmiş ve Göçebe halktan birçoğunu alıp götürmüştür. 44 vatandaşımız sellerden kendilerini kurtaramıyarak boğulmuşlardır. Boğulanlardan yirmisinin cesedi kum lara gömülü olarak, sekizinin cesedi de açıkta bulunmuştur. Geriye kalan 16 kişinin cesetleri aranmaktadır.

Harran kazası içinde Kocar istasyonunun 19 kilometre şimalinde bulunan hâdise yerine Urfa'dan sağlık müdürü, jandarma komutanı, ve Kızılay reisi gönderilmiştir. Heyet hâdise yerinde tetkikler yaparak tedbirler alacak ve boğulanların aileleriyle eşyası seller tarafından götürülenlere âcil yardımları yapacaktır. Hâdiseye ait mütemmim malûmatın gelmesi beklenmektedir.

Diyarbakır'da zelzele

Diyarbakır'dan gelen malûmata göre dün saat 11.25 de Hani nahiyesinde yağan şiddetli yağmurların devamı sırasında şiddetli bir zelzele olmuştur. Zelzele hiç bir zarar yapmamıştır.

Fon Ribbentrop Paris'e gidiyor

Berlin, 1 a.a. — Yarı resmî bir membadan bildirildiğine göre, hariciye nazırı B. von Ribbentrop, fransız hükümetinin daveti üzerine kısa bir ziyaret için bu pazartesi günü Paris'e gidecektir.

İNSAN VE KÜLTÜR

Grev ve Fransa

Dünkü günü fransızlar büyük bir heyecan ve teessürle, haricî âlem ise alâka ile bekledi. Fransa'da, çarşamba günü saat 12 den itibaren bütün işler duracak, hükümet ürkecek ve gelip sindikaların emrine girecekti. Hayatta nasıl bazan "olmuş" tan ziyade "olagan" a ehemiyet verilirse, haklı olmaktan ziyade de haklı görünebilmek mühimdir. Ne çok hak'lar ve ne çok haklılar vardır ki beceriksiz avukatlar elinde mahvolup gitmişlerdir. Bunun sebebi, hayatın mücerredattan ziyade makulâtı ve müşahhas olan işleri tercih eylemesidir. Hak ve haklılık, her şeyden önce hayatın tasdikine iktiran etmelidir. Gerçi bu mütalea, mübalâgaya götürüldü mü, politik "oportünizm" de nihayet bulur. Nasıl ki, mütaleanın tamamen tersi ileri sürülür ve bunun üzerinde ısrar edilirse, doktrinin istibdadı başlar. Ve, hangi şahsî istibdat, bir fikir manzumesininki ve bir doktrininki kadar müthiştir!

Hayatın büyük müşireler tablosu birkaç senedenberi gösteriyor ki, Üçüncü Cümhuriyet, dünya içindeki menfaatleri cihetinden olduğu kadar kendi içinden de kesafet ve şiddeti gittikçe artan bir krize doğru gitmektedir. Öyle ki, Fransa'nın mukadderatına herhangi bir şekilde karışmak hakkını kendinde gören ve bu hakkı ister rey şeklinde, ister herhangi bir siyasî teşekküle bağlı olmak suretiyle kullanan bir fransız, memleketini daha çok krize sokmak değil, memleketini krizden çıkarıp kurtarmak isterse hak'kından ve haklılık'ından bahsedebilir. Binaenaleyh, herhangi bir fransız, bugünkü buhran devresinde, hak'kını istediği gibi müdafaa etmek "hüriyet" ine değil, memleketini krizden çıkarmak için hakkından lâzım olduğu kadar vazgeçmek "hüriyet" ine maliktir. Aksi takdirde, "hak" ve "hakkım" diye bağırırken, değil yalnız hak'kından olmak "hüriyet"ini dahi elden çıkarmak tehlikesine maruzdur. Hem de sadece vicdan ve vatandaş hüriyet'ini değil, müstakil ve büyük bir devletin mensubu olmak hüriyet'ini elden çıkarmak tehlikesine maruzdur.

Çarşamba günkü fransız umumî grevi ve onun uğramış olduğu "haklı âkıbet", yalnız fransız milletinin yurtseverliğini ve Daladiye'nin enerjisini değil, aynı zamanda, amele yığınlarının hak'larını müdafaa etmek işini benimsemiş olan şahısların ve teşekküllerin, 1918 denberi, hayattan hiç bir şey öğrenmediklerini ve bu itibarla, tuttukları mevkileri işgal etmek salâhiyetine lâyık kimseler olmadıklarını göstermiştir.

Burhan BELGE

Sonbahar at yarışları

Pazar günü İpodrom'da yapılacak koşuların proğramını neşrediyoruz

Pazar günü saat tam 14 de şehir ipodromunda yapılacak sonbahar at koşularına kaydedilen at ve kısrakları program sırasiyle aşağıya yazıyoruz:

Birinci koşu :

Üç ve dört yaşındaki yerli yarımkan ingiliz at ve kısraklarına mahsustur. İkramiyesi 275 lira, mesafesi 1800 metredir. Koşacak atlar şunlardır:

Sağanak, 62 kilo, binicisi Davut. - Lüksbar, 57 kilo, binicisi Mustafa. - Alceylan, 57 kilo, binicisi Bayram.

İkinci koşu :

Dört ve daha yukarı yaştaki Haliskan arap at ve kısraklara mahsus handikaptır. İkramiyesi 300 lira, mesafesi 2200 metredir. Koşacak atlar şunlardır:

Bahtiyar, 65 kilo, binicisi: Hayri. - Efe, 54 kilo, binicisi: Filips. - Duman, 50 kilo, binicisi: Mustafa. - Can, 47 kilo binicisi : Öd - Hamdani, 44 kilo, binicisi: - Yıldız II, 42 kilo, binicisi: Şakir.

Üçüncü koşu: Yetiştirme koşusu :

Dört ve daha yukarı yaşlı haliskan arap atlarına mahsustur. İkramiyesi 1000 lira, mesafesi 3000 metredir. Koşacak atlar şunlardır:

Ceylan, 60 kilo, binicisi: Osman. - Yıldız, 60 kilo, binicisi: Paul. - Ünlü, 60 kilo, binicisi: Bayram. - Derviş II, 60 kilo, binicisi: Kâmil. - Tayyar, 60 kilo, binicisi: Aptullah. - Benliboz, 60 kilo, binicisi Şandor. - Uçar, 58 kilo, binicisi: İhsan, Aldeniz, 58 kilo, binicisi; Davut.

Dördüncü koşu :

İki yaşındaki yerli haliskan ingiliz taylara mahsustur. İkramiyesi 1500 lira, mesafesi 1400 metredir. Koşacak atlar şunlardır:

Karanfil, 56 kilo, binicisi: Filips. - Seigneur, 56 kilo, binicisi: Davut, Yılmazkaya, 56 kilo, binicisi: Paul. - Yatağan, 56 kilo, birincisi: Mustafa - Sıfkap, 56 kilo, binicisi: Bayram. - Ece 54.5 kilo, binicisi: Öd.

Beşinci koşu: (Sonbahar büyük handikapı) :

Üç ve daha yukarı yaşlı yerli haliskan ingiliz at ve kısraklara mahsustur. İkramiyesi 2000 lira, mesafesi 2800 metredir.

Tomru, 69,5 kilo, binicisi: Bayram. - Baylan, 58 kilo, binicisi: Davut. - Girgin, 55 kilo, binicisi: Öd, - Taşpınar, 53 kilo, binicisi: Mehmet, - Özdemir, 52 kilo, binicisi: Filips. - Şıpka, 51 kilo, binicisi: Mustafa. - Ateş, 48 kilo, binicisi: Paul, Esin, 42 kilo, binicisi: Şakir.

Bu hafta ikili bahis iki tanedir. İkinci ve beşinci koşulardadır. Çifte bahis bir tanedir. Üçüncü ve dördüncü koşular arasındadır.

Gümrük müfettişleri arasında terfiler

Gümrük üçüncü sınıf müfettişlerinden BB. Kâzım Koral, Zeki Cimitoğlu terfian ikinci sınıf gümrük müfettişliğine, müfettiş muavinlerinden İbrahim Cavit Gürocak, Sabahattin Sami Tanman, Rüknettin Birce, Kemalettin Atıkkan, M. Şevket Bulgu, Bahattin Sezdimer, Mahmut Sait Arat ve Mustafa Şehap Yenen terfian dördüncü sınıf gümrük müfettişliğine tayin olunmuşlardır.

İstanbul telefon aboneleri talimatnamesi

İstanbul telefon abonelerinin riayete mecbur oldukları hükümleri havi olmak üzere Bayındırlık bakanlığınca hazırlanan talimatname yüksek tasdika iktiran etmiş ve dünkü resmî gazetede neşredilmiştir.

Umumî müfettişler Dahiliye Vekilinin riyasetinde toplandılar

Şehrimizde bulunan umumî müfettişler, jandarma umum komutanı ve emniyet işleri umum müdürünün de iştirâkiyle Dahiliye Vekili C.H.P. genel sekreteri B. Refik Saydamın reisliğinde salı günü bir toplantı yapılmıştır. Toplantıda umumî müfettişliklere ait işler görüşülmüştür. Umumî müfettişler şehrimizde muhtelif vekâletlerle temaslarına devam etmektedirler.

Bu Pazar yürüyüş yapılacak

Halkevi Spor Komitesi Başkanlığından :

4-12-1938 pazar günü beşinci yürüyüşümüz yapılacaktır. Yürüyüş Dikmen, Çankaya ve İncesu istikametine yapılacaktır. Herkes gelebilir. Saat tam sekizde halkevinden hareket edilecek ve en geç saat 13 de şehre dönülecektir. İstiyenler kafileye saat 8.15 de Kızılay genel merkezi önünde iştirâk edebilirler.

Ekonomî Bakanlığı Teftiş heyeti reisliği

Ekonomi Bakanlığı teftis heyeti reisliğine, eski sanayi umum müdürü - B. Recai Tuğrul'un tayini yüksek tasdika arzedilmiştir.

İç Bakanlıkta memurluk imtihanı

İç Bakanlık, merkez dairelerinde açık bulunan memuriyetler için dün bakanlıkta imtihan yapılmıştır. İmtihana 287 kişi girmiştir. İmtihan neticesi bir hafta sonra belli olacaktır.

Çağrı

×İktisat Encümeni bugün Umumî Heyet içtimaından sonra toplanacaktır.

×Gümrük ve İnhisarlar Encümeni bugün Heyeti Umumiye içtimaından sonra toplanacaktır.

×Arzuhal Encüemni bugün Umumî Heyet içtimaından sonra toplanacaktır.

HAVA

Dün hava az bulutlu geçti

Dün hava Ankara'da az bulutlu ve durgun geçmiştir. Günün en yüksek ısısı gölgede 15 derece olarak kaydedilmiştir.

Yurtta hava, Ege ve doğu Anadolu'da kapalı ve yağışlı, Trakya, Kocaeli ve Karadeniz kıyılarında kapalı, diğer bölgelerde bulutlu geçmiştir.

24 saat içindeki yağışların metre murabbaına bıraktıkları su miktarı, Gelibolu'da 13, Van'da 11, İmroz, Bursa ve İğdır'da 8, diğer yağışlı yerlerde 1 - 7 kilogram arasındadır.

Rüzgârlar mütehavvil olmak üzere saniyede en çok beş metre kadar hızla esmiştir.

En düşük ısılar, sıfırın altında olmak üzere Kayseri'de 4, Ulukışla'da 5 derecedir. En yüksek ısılar da İzmir'de 19, Adana'da 21 derecedir.

Orta tedrisat muallimleri arasında yapılan tayinler

Konya kız muallim mektebi riyaziye muallimi Bn. ve B. Mihriban Arno, aynı mektep müdür muavinliğine, Beykoz orta mektebi fransızca stajiyeri Zeki Kara Mehmet Gazi Osman Paşa orta mektebine, Heybeliada orta mektebinden Şecaeddin Önenemre Kadıköy birinci orta mektebine, Üniversite fen fakültesi mezunu Sıdkı Şükrü Selek Edirne lisesine, Fen fakültesi son sınıfından Nimet Pusar Yenikapı orta mektebi yardımcı mualimliğine Lise mezunu Celâl Aydın Kırşehir orta mektebi yardımcı muallimliğine, Gazi terbiye enstitüsünden ikmalli Saziment Altan Balıkesir lisesi yardımcı muallimliğine, Semiha Alper Bursa kız muallım. mektebi yardımcı muallimliğine, Bursa Necati kız enstitüsünden Fatma Fütuhat Yeşiltuna Gemlik orta okuluna, ehliyetnameli Mehmet Celâleddin Hüdaîoğlu Maraş orta mektebine, Gazi terbiye enstitüsünden B. seksiyonundan Akile Ülkü Tire ortaya, Ankara ikinci orta mektebi muallimlerinden Fazıla Erer aynı mektep müdür muavinliğine, lise mezunu Cevat Tanyeli Sivas lisesine, Gazi lisesi muallimlerinden Turğut Önaç müdür muavinliğine, Kumkapı orta mektebinden Şehbal Gökçay Gazi Osman paşa orta mektebine, İzmir Karataş orta mektebinden Murtaza Gürkaynak İzmir erkek lisesine, Üniversite tıbiye şubesi mezunu Fatma Saime Meriç Ankara Gazi lisesi muallimliğine tayin olunmuşlardır.

Bu hafta spor hareketi başlıyor

Millî matem dolayısiyle spor hareketleri bir müddet tehir edilmişti. Haber aldığımıza göre, bedenterbiye genel direktörlüğü yarından itibaren bütün yurtta spor müsabakalarına başlanılmasını teşkilâtına tamim etmiştir.

Ankara'daki spor hareketlerine ait malûmatı yarınki sayımızda bildireceğiz.

DOĞUM

Eski gazetecilerden Işık gazetesi sahibi B. Rusçuklu Fahri'nin dün bir çocukları dünyaya gelmiştir. Yavruya uzun ömür dileriz.

Polis enstitüsünde Kemalizm'e dair konferans

Konferansı Vasfi Raşit Sevig verecektir

Polis Enstitüsü, her cumartesi günü vermesini itiyat edindiği konferanslarına bu cumartesi günü başlıyacaktır. Konferans saati 13,5 tur. İlk konferansı Hukuku Esasiye Profesörü Vasfi Raşit Sevig verecektir. Mevzu "Kemalizm" dir. Konferans umuma açıktır.

Kanser hakkındaki anketimiz

Kanser ve kanserde şifa imkânları

Merkez hastanesi dahiliye mütehassısı Dr. Bâsıt Ürek'in anketimize cevabı

Kanser haftası münasebetiyle alâkalı doktorlarımız arasında açtığımız ankete bugün de devam ediyoruz. Bugün de gene bu sütunlarda kıymetli dahiliyecilerimizden ve Merkez hastanesi dahiliye mütehassısı doktor Bâsıt Ürek'in anketimize verdiği cevabı okuyacaksınız. B. Bâsıt Ürek diyor ki:

Kanser nedir ?

Malûmdur, ki vücudumuz bir takım uzuvlardan bu uzuvlar da gözle görülemiyecek ve ancak mikroskop altında görülecek derecede küçük hücrelerden teşekkül etmiştir.

İşte kanser bu hücrelerden bir sınıfının atipik bir surette yani aslından ayrılarak kendine mahsus vasıflar almış bir şekilde önüne geçilmiyecek bir halde mütemadi bir surette çoğalmasıdır. Hücrelerin bu şekilde çoğalmasından o noktada bir yumru husule gelir ve gittikçe büyür ve zamanla başka yere atlar. Vücudun başka yerlerinde de kendisine benzer yumrular peyda eder hattâ vücudun her tarafını sarabilir. Kanser hücreleri böyle mütemadî bir surette çoğaldıkları esnada vücuda bir nevi zehir de verir. Bu sebeptendir, ki kanserli şahıslar gittikçe zayıflarlar, erirler, renkleri solar ve toprak rengi almağa başlar. Tedavisiz kalan kanserler şahsı zehirliyerek kansızlıktan ve eriterek öldürür.

Kanserler cildde, gışayı muhatîde, iç uzuvlarda, kara ciğerde, akciğerlerde, midede, barsaklarda, hançerede, burunda, gözde, kulakta, elde ve ayakta, rahimde, ferçte, şerçte, memede, mesanede prostatta, husyede velhasıl uzviyetin her noktasında zuhur edebilir.

Uzviyetin bu saydığımız noktalarında tıbkı kanser gibi başlıyan şişlikler de husule gelir, fakat bunların hemen hepsini kanser zannedip telâşa düşmemelidir. Bunlar iltihaplı tabiatte olan şişlikler olduktan maada selim tabiatli dediğimiz urlar da olabilir. Bunlar yalnız bulundukları yerde büyürler. Tekâmüllerini yalnız bulundukları yerde büyüyerek yaparlar. Kanı zehirlemezler. Hamil bulunan şahsı eritmezler ve öldürmezler. Bunların her birinin tabiî isimleri vardır ve teşhisi tefrikiyi de hekimler yapar.

Onun içindir, ki vücudun bir noktasında bir şiş görüldüğü ve yahut ciltte mevcut bir benin büyüdüğü veya etrafının kızardığı müşahede edildiği zaman vakıt geçirmeden bir doktora müracaat etmeli ve doktorun vesayasını hemen dinlemelidir.

Kanserin esbabı :

Şimdiye kadar yapılan müşahede ve tecrübelerle sabit olmuştur, ki bugün kanserin sebebi katî olarak izah edilemiyor. Bazı ailelerin muhtelif efradında muhtelif uzuv kanserleri görülebilirse de yapılan hayvan tecrübeleri kanserin irsiyetini katî olarak tebellür ettiremiyor.

Kanserin sebebinin mikrop olduğunu iddia eden müelliflerin nazariyeleri ve tecrübeleri de mukabil başka tecrübelerle cerhediliyor. Geçen sene Viyana âlimlerinden (Gerlah)ın kanser âmili diye bulduğu mikrop (virüs) ile başka müellifler tarafından yapılan tecrübeler de müspet bir netice vermemiştir.

Cebeci hastanesi dahiliye mütehassısı doktor Bâsıt Ürek

Buna mukabil hayvanlarda muhtelif muharriş maddelerle cild üzerine müteaddid defalar dokunmak neticesi kanser husulü görülmüştür.

Bu tecrübeleri farelerde merhum kıymetli hocamız Hamdi Suad da muvaffakiyetle yapmıştır.

Hattâ nebatlarda bir nevi mikrop telkihi ile zuhur eden bir takım şişlikler Avrupa müellifleri tarafından nebat kanserleri diye tavsif edilirken gene hocamız Hamdi Suad tarafından yapılan nebat kanserleri tecrübeleri ve tetkikatı da bu şişliklerin esasen kanser olmadığı meydana çıkarılmıştır ve Fransa'da inikad eden beynelmilel kongrede takdim edilmiş ve tezi kabul edilmişti.

Kanser kimlerde görülür ?

Daha ziyade yaşlı kimselerde ve kırk yaşından sonra tesadüf edilmektedir. Genç yaşlarda nadirdir, deniyorsa da şimdiye kadar bilindiği gibi olmayıp nisbetinin daha yüksek olduğu anlaşılmaktadır. Hattâ çocuklarda bile kanser nisbeti çoğalmaktadır.

Kanserin tedavisi :

Ameliyat olunabilecek kanserlere derhal ameliyat yapılmalıdır. Kanserli kimselere doktor ameliyat teklif etti mi bu teklife hiç itiraz etmemelidir. Tedaviye muhakkak surette başlangıçta müracaat etmelidir. İlerlemiş kanserlerde doktora müracaat fayda vermez.

Bir müşahede :

Bulunduğu yerden başka yere atlamış vücudun bir çok yerlerinde kendi gibi bir çok şişlikler yapmış kanserlerin maalesef hiç bir tedavisi yoktur. Onun içindir, ki bidayette doktorun tavsiye edeceği ameliyat, röntgen, radyoterapi ve saireye inkiyad etmek lâzımdır. Erken müdahalenin kıymetini gösteren bir müşahademi burada söylemeyi faydalı bulurum:

63 yaşlarında bir zat üç sene evel sağ taraf harkafa hizasına gelen şiddetli bir sancı ve kusma ile kıvranıyor.

Bu sırada muayene için davet ediliyorum. Muayenem sırasında sağ taraf harkafa boşluğunda apandisit noktasına tevafuk eden yerde sert küçük bir portakal cesametinde bir kütle elime geliyor. Hastada ateş yok, kusma mevcut.

Bu vaziyet karşısında hastaneye kaldırmayı ve tetkik etmeyi zarurî görüyorum. Bunun üzerine hasta, hastaneye kaldırılıyor. Röntgen ve sair lâboratuvar tetkikatından sonra ameliyatına karar veriliyor.

Hastayı operatörle birlikte gördükten sonra, operatör karnını açıyor.

Çekum noktasında makroskopik olarak kanser olduğu görülen bir kütleyi tamamen bütün mücavir küçük parçacıklariyle çıkartılıyor. Ve batnı örtülüyor. Ve hasta yirmi beş gün yattıktan sonra taburcu ediliyor. Ameliyatta çıkarılan parçanın muayenesinde kanser hücreleri tesbit ediliyor.

Hasta üç senedenberi sağ ve sıhattedir. İşiyle güciyle meşguldür. Hiç bir ıstırabı yoktur.

Şu müşahedemle kanserin vaktinde müracaat edildiği takdirde şifa imkânının çok daha fazla bir nisbette olduğunu görmüş bulunuyoruz.

Yanlıklar

Altın buzağı !

İsrail oğullarının mazisinden bahseden efsanelerde denilir ki: "Ve onlar, peygamber Musa'nın Tur dağında kaldığı sıralarda altından bir buzağı yaparak ona tapmağa başladılar...,,

Gene bu efsaneler, İsrail kabilelerinin on iki tane olduğunu, fakat bunlardan iki tanesi kaybolduğundan nerede bulunduğu bilinmediğini anlatır. Bu hesaba göre bugün yeryüzünde yahudi diye bilinen insanlar, bu on kabileden üremiş ve türemiş olacaklardır.

Son günlerde dünyanın, hemen, her bucağında Musa torunlarına gösterilen istiskal, kaybolmamış on kabilenin de kaybolması uzak olmadığına işaret ediyor: Asırlardanberi dünyanın istediği, hayatını en iyi kazandığı noktasında rahat rahat yaşıyan bir ticaret ırkının yıldızı kararmaktadır.

Fakat ne dersiniz? Altın buzağı meselesi! Artık, insan oğlu, kendi altınlarından başkalarına buzağı yaptırmıyacak kadar açık gözdür! - T. İ.

Güzel berber !

Amerika'nın askerî sırlarını yabancı bir devlet hesabına aşıran güzel berber kızı, Amerika jürisi tarafından yirmi sene müddetle hapse mahkûm edilmiş.

Bu karar karşısında ihtimal ki ustura, makas gibi kesici âletlerle ülfeti olan kızcağız, başka bir memlekette bulunup da balta altına yatmadığına şükrederek sevinmiştir.

Bir takımları, bu güzel casusun, berberlik sanatına güvenerek tereyağdan kıl çeker gibi, işin içinden sıyrılacağını sanmışlardı.

Halbuki öyle olmadı..

Sinema hakkı !

Sinema, bugünkü hayatımızda mecazî mânasiyle "havayici zaruriye" den birisi olmuştur. Fakat onun hakikatte zarurî bir ihtiyaç olduğunu iddia edenler bulunduğunu bilmezdik. Amerika'nın İndiyana eyaletinde bir kadının kocası aleyhinde ikame ettiği talâk dâvasının sebebine bakılacak olursa Yenidünyada "sinemaya gitmek,, yemek ,içmek kabilinden tabiî ve zarurî bir hak telâkki olunmaktadır. Çünkü bu kadın, verdiği istidada:

"Kocam, gece mekteplerinden birisine devam ettiği için beni sinemaya götürmüyor; bir haktan mahrum edilmiş bir kadın sıfatiyle kocam aleyhine boşanma dâvası açıyorum.,,

Amerika - Türkiye - Hindistan !

Bir amerikan kollejinden çıkmış genç bir bayanımız, kendisini tanımadığı halde mektuplaştığı tahsil ve mevki itibariyle kendi derecesinde bir amerikan matmazelinden aldığı son mektuplardan birisinde şöyle bir fıkra bulunduğunu söylüyordu:

" — Siz Türkiye'de yaşıyorsunuz. Türkiye, zannederim ki Hindistan'a yakındır. Benim Hindistan'da oturan bir amcam vardır; gidip kendisini görseniz ve ona benden bahsetseniz..,,

Loyd Corc'un Silezya ile Kilikya'yı biribirine karıştırdığını bilirdik.

Demek ki yeni dünyanın yepyeni nesilleri de coğrafya bakımından pek yufka yetişiyorlar!

Amerikalı matmazelin coğrafyadaki bütün cehaletlerine göz yumabilirdik; fakat Hindistan'ın nerede olduğunu bilmemesine aslâ!

Çünkü malûm ya onların Amerikası bile Hindistan yolu aranırken bulunmuştu!

DIŞ POLİTİKA

Akîm kalan umumî grev

Daladiye hükümetinin malî tedbirlerine karşı iş konfederasyonu tarafından ilân edilen yirmi dört saatlik umumî grev akim kalmıştır. Grev, Fransa gibi, sây ile sermaye arasındaki münasebetleri tanzim etmiye muvaffak olamıyan memleketlerde işçinin patrona karşı kullandığı en son tazyik vasıtasıdır. Fakat bu defaki grev, işçinin patrona mutalebanı kabul ettirmek için müracaat edilmiş bir tedbir değildi. Hükümet tarafından alınan malî tedbirlere karşı bir demonstrasiyon mahiyetinde idi.

Bu defaki fransız malî ve iktisadî krizi, Puankare'nin karşılaştığı krizden farklı olarak, istihsal azlığından doğmaktadır. Daladiye'den evel gelen birçok başvekiller, sırasiyle, bu derde ayrı ayrı çareler aramışlar, fakat istihsal artacağı yerde bilâkis azalmıştır. 1936 senesinde Blum hükümeti, işçinin mesai saatlerini azaltmak, ücretleri ve satın alma kabiliyetini arttırmak gibi bir tedbire müracaat etmişti. Blum'un bu tedbiri sermayenin sabotajı ile karşılaştı. Ve meydana gelen kriz karşısında Blum, iktidarı Şotan'a terketti. Ondan sonra da Daladiye başvekil oldu.

Daladiye hükümetinin istihsal azlığına karşı nasıl tedbir alacağı geçen haftaya kadar malûm değildi. Bu kabinenin ilk maliye vekili Marşando, işçinin mesai saatlerine ve ücretlerine dokunmıyarak, sermayenin dışarı akmasına mani olacak tedbirler almayı düşündü. Fakat bu tedbir kabinenin ekseriyeti tarafından tasvip edilmediğinden Marşando maliye vekilliğinden çekildi. Adliye vekâletine geçti ve yerine de adliye nazırı Reyno geldi. Reyno, Blum'un programından ve Marşando'nun düşündüklerinden farklı olarak, sermayeye itimat tedbirlerini tatbik etmiye karar verdi. Bu da ancak işçilerin nam ve hesabına yapılabilirdi. Blum hükümeti zamanında kabul ve tatbik edilen 40 saatlik mesai kanununu mânasız bir hale getirmek gibi bir netice verecek olan bu tedbirler parlâmentonun maliye encümeninden bile bin müşkülâtla geçebildi. Haftada kırk saatlik mesai kanunu, fransız işçisinin nazarında sermayeye karşı yapılan uzun mücadelede kazanılmış muzafferiyetin sembolüdür. Fakat bu kanun parlâmentoda müzakere edildiği zaman, az mesai saatinin iş verimini azaltmıyacağı, bilâkis [illegible] azaltacağı iddia edilmişti. Ve hâlâ sermayenin sa[illegible] ile karşılanmamış olsa, kırk saatlik mesai[illegible]nin verimi arttırmak gibi bir netice vereceğine inananlar çoktur. Bununla beraber, kırk saatlik mesai kanununun fransız iktisadî hayatını anarşi içine attığı da muhakkaktır. Ve Fransa'nın komşusu olan memleketlerde işçi 48 saat, hattâ daha fazla çalışırken, Fransa'da 40 saat çalışması, fransız sanayiini enternasyonal rekabet karşısında çok kötü bir vaziyete düşürmüştür. Diğer taraftan fransız işçisinin verimini arttırmak, Fransa için yalnız bir iktisadî meselesi değil, silâhlanma programının tatbiki zarureti karşısında bir emniyet, hattâ hayat memat meselesi halini almıştır. Reyno projesinin mucip sebepleri bu sonuncu nokta üzerinde ehemiyetle durmaktadır.

Bununla beraber, kırk saatlik mesai kanununa sosyal reform noktasından bakan işçi liderleri, Reyno projesine karşı vaziyet almışlar ve dünkü grevi ilân etmişlerdir. Grevin muvaffak olmaması işçinin Reyno projesini kabul ettiğine delâlet etmez.

Bugünkü şartlar altında devlet otoritesine karşı umumî grevi muvaffakiyetle tatbik etmek çok zor bir iştir. Grevi akim bırakmak için hükümetin elinde çok büyük vasıtalar vardır. On sene evelki ingiliz grevi göstermiştir ki radyo en ehemiyetli vasıtalardan biridir. Sonra hükümet âsayişin muhafazası, halkın iaşesi gibi bahanelerle her türlü cebir ve tazyik vasıtasına müracaat edebilir. Daladiye hükümeti 1845 senesinde Lui Filip zamanından 1936 senesinde Blum hükümeti zamanına kadar grevleri akim bırakmak için hükümete verilen salâhiyetlerin hepsinden de istifade etmiştir.

Bununla beraber, Fransa'nın iktisadî ve içtimaî bünyesi içinde başlı başına bir imparatorluk olan Confederation general du travail tarafından yapılan bu büyük demonstrasyonun da suya düştüğüne şüphe yoktur. Bu, Daladiye için büyük bir muvaffakiyettir. Fakat henüz bütün tehlike ortadan kalkmış değildir. Daladiye, bu ayın altısında ve yahut da on üçünde parlâmentonun karşısına çıkacaktır. Geçen haftaya kadar yalnız komünistler hükümete karşı faal muhalefette idiler. Reyno projesinin [illegible] üzerine parlâmentonun en kuvetli siyasî partisi olan sosyalistlerin lideri Blum da Daladiye'yi istifaya dâvet etmiştir. Hattâ kendi partisinin bile mütesanit olarak başvekile muzahir olduğu pek belli değildir. Sağlara gelince, onlar da kabineyi sağa doğru kaydırarak Flandin'in hükümet içine alınmasını ısrarla talep etmektedirler. Binaenaleyh Daladiye, bugün ayrı ayrı sebeplerle bütün solun ve bir zümre sağın muhalefeti ile karşılaşmaktadır. Umumî grevin akim kalması, Daladiye ve hükümeti için bir muvaffakiyet olmakla beraber, tehlike ancak hükümetin parlâmentoda vereceği imtihandan sonra atlatılmış olacaktır.

A. Ş. ESMER

DÜNYA HABERLERİ

B. Daladiye'nin kazandığı büyük muzafferiyet

Her yerde derin akisler uyandırdı

Parlâmento bu ayın sekizinde toplanacak

Paris, 1 a.a. — Dünkü grevden bahseden Journal gazetesi diyor ki:

"Çalışan ve sosyal sulh ile hudutlarının emniyetine susamış bulunan fransız milleti, dün büyük bir muzafferiyet kazanmıştır.

Millet, fenalığa teşvik edenlerle alâkasını kesmiş ve bunu alenen bildirmek cesaretini göstermiştir. Fransız milleti, artık vazifesinin nerede olduğunu bilmektedir.,,

Matin gazetesi diyor ki :

"Fransa ,artık, arazisini müdafaa edecek orduya olduğu kadar nizamı müdafaa edecek orduya da emniyet edebileceğini anlamıştır.,,

Jour gazetesinde Bailby diyor ki:

" Yabancı devletlerden bizi ihtizar halinde sananlar şu ciheti iyice düşünsünler ki başlıyan kalkınma için ihtiyacımız olan iki şartı, dahilî ve haricî sulhu ,elde edeceğiz ve muhafaza eyliyeceğiz.,,

Fransa'nın sağlamlığı

Figaro gazetesinde Vladımır Darmesson diyor ki:

" Dün Fransa, ne derece sağlam olduğunu isbat etmiştir. Bundan böyle kalkınma artık müemmendir. Zira bu kalkınma için lüzumlu şartlar olan psikolik şeyler vücut bulmuştur.,,

Exelsiyor diyor ki:

" Fransız ve yabancı borsalar, frankın istikrarı ve Fransanın maddî ve manevî kalkınması imkânları hakkında bütün dünyada yeniden doğan emniyet ve itimadı kaydetmiştir.,,

Petit Parisien diyor ki :

"30 teşrinisani tarihi gününde fransızların hattı hareketi, gözlerin bize dikmiş olan bütün dünyaya, tam bir kalkınma hakkındaki azmimizin parlak bir bürhanını vermiştir.,,

İtalyan parlâmentosunda mebuslar şöyle bağırdılar:

(Başı 1 inci sayfada)

Gazeteler, meclis reisinin mükerreren çıngırağı çalmasına rağmen bu sedaların devam ettiğini ilâve etmektedirler.

Tunus, Tunus diye tezahürler

Paris, 1 a.a. — Havas "Matin" gazetesinin Roma muhabiri bildiriyor:

Dün akşam kont Ciano'nun nutkundan ve yeni italyan emelleri lehinde yapılan toplu tezahürattan sonra, reis, mebusan meclisinin celsesini tâtil etmiş ve B. Musolini, hararetli ve sürekli alkışlar arasında içtima salonunu terkeylemiştir. Birçok nazırlar ve mebuslar, müteakiben Venedik meydanına giderek B. Musolini'yi yeniden alkışlamışlardır.

Gecenin geç saatlerine kadar, birçok tezahürcüler şehir sokaklarında dolaşmışlar ve yeni olarak meydana çıkan aşağıdaki talebi mütemadî surette tekrarlamışlardır:

"Korsika'yı ve Tunusu isteriz.,,

Şurasını da tebarüz ettirmek lâzım gelir ki, İtalya'nın Akdenizdeki emelleri lehindeki bu tezahürler, mebusan meclisinin zabıtlarına da kaydedilmiş bulunmaktadır. Filhakika mebusan meclisi toplantısının zabıtlarının sonunda aşağıdaki cümle de vardır:

"Mebuslar ayağa kalkmışlar, Tunus, Tunus,, diye bağırarak Duçe'yi şiddetle alkışlamışlardır.,,

Diğer taraftan, çarşamba sabahın[illegible] faşist teşekkülleri de, parti mensuplarını, parlâmento dağılırken ve bilâhare Venedik meydanında tezahürlerde aynı tarzda bağırmağa teşvik eden şifahî tâmimler yapmışlardır.

İtalyanlar tekzip ediyorlar

Roma, 1 a.a. — Mebusan meclisinin dünkü toplantısından sonra halkın "Tunus, Tunus" diye bağırarak Roma sokaklarında dolaştığı hakkında yabancı memleketlerde şayialar dolaştırmaktadır. Sanıldığına göre "Tunus, Tunus,, nidasını ancak birkaç genç tezahürcü çıkarmıştır. Dün tertip edilmiş olan yegâne alay, mebusan meclisinin açılış günlerinde mutat olduğu veçhile, B. Musolini'yi alkışlamak üzere Venedik meydanına giden ve mebuslardan terekküp eden alay idi.

İtalyan elçisinin teşebbüsleri

Paris, 1 a.a. — İtalya'nın yeni Paris Büyük Elçisi bugün öğleden sonra hariciye nezaretine giderek B. Bone ile uzun müddet görüşmüştür.

Faşist meclisi toplantısı

Roma, 1 a.a. — Büyük faşist meclisi evelki akşam Musolini'nin riyasetinde toplanmıştır. Meclis geçende İtalya kırallığı arazisine ilhak edilen Libye'nin dört eyaleti hakkındaki kanun lâyihasını tetkik etmiş bundan sonra bu eyaletlerde doğan müslümanların vatandaşlığı meselesiyle meşgul olmuştur.

Faşist meclisi gelecek sonkânun nihayetinde tekrar toplanacaktır.

Almanya'da :

B. Daladiye partiyi kazandı

Berlin, 1 a.a. — Fransa'da umumî grevin muvafakiyetsizlikle neticelendiğini büyük harflerle kaydeden alman gazeteleri, Daladiye'nin gitmesini de tebarüz etirmektedir.

Fölkişer Beobahter gazetesi diyor ki:

" Sendikaların mağlûbiyeti hakkında katî bir karar vermek zamanı filhakika daha gelmemiştir. Daladiye, partiyi nasıl Münih'te haricî bakımdan kazandı ise, dün de dahilî bakımdan kazanmış ve bugün kendisinin hakikî bir devlet adamı olduğunu isbat etmiştir.

Daladye, hattı hareketi ile, bu defa rejimi kurtarmıştır.,,

Berliner Börsen Zeitung diyor ki:

"Dünkü grevin muvaffakiyetsizliğinin ilk neticelerden birisi, Blumun artık uzun müddet başvekâlete namzetliğini koyamıyacağı ve B. Daladyenin bundan böyle muhalefet karşısında milletin büyük ekseriyetine dayanacağıdır.,,

İngiltere'de :

Hükümetin zaferi

Londra, 1 a.a. — Son günlerde fransız dahilî ahvalini umumiyetle meskût geçen ingiliz gazetelerinin hepsi, bu sabah Fransa'nın dahilî vaziyetinden bahsetmektedir. Gazeteler, aralarındaki politik farklara rağmen, dünkü günden çıkarılan neticeler üzerinde müttefiktir. Bu neticeler ezcümle şunlardır:

1 — Hükümet, çok büyük bir ehemiyeti haiz bir muzafferiyet kazanmıştır.

2 — Rejimin galebesi demek olan bu muzafferiyetin herhangi bir sınıf tarafından diğer bir sınıf aleyhine istismar olunmasına hükümetin mani olacağı ümit edilmektedir. Bilâkis, hükümet, bundan bilistifade, takip edeceği geniş bir âlicenaplık politikası ile bütün sınıfları müşterek bir ideal ve müşterek menfaatler etrafında toplamak istiyecektir.

Amerika'da:

Fransız vahdeti kuvetlendi

Nevyork, 1 a.a. — Sabah gazeteleri, dün Daladye'nin Fransa'da kazandığı muvaffakiyeti memnuniyetle kaydetmektedirler.

Amerikan gazetelerinin tefsirlerine göer, dünkü grevin neticesinde fransız millî vahdeti takviye edilmiş ve fransız milleti, hariç ve dahildeki kendisini tehlikede görünce hususî menfaatlerin fevkine çıktığını ispat etmiştir.

Parlâmento toplanıyor

Paris, 1 a.a. — Akşama doğru başvekil Daladye, Harbiye Nezaretinden çıkarken, gazetecilere parlamentoyu 8 kânunuevelde toplantıya çağırmak niyetinde olduğunu bildirmiştir.

Radikal partisi bürosu, Başvekil B. Daladye'ye bir heyet göndererek, mebusan meclisinin önümüzdeki içtima devresinin açılışında, mebus seçiminde, muhtelif politik teşekküllere ve ezcümle radikal partisine tam istiklâllerini temin edecek bir ıslahat projesi tevdi edilmesini talebe karar vermiştir.

Yeni Çekoslovakya kabinesi kuruldu

Prag, 1 a.a. — Yeni çekoslovak hükümeti, aşağıdaki tarzda teşekkül etmiştir:

Başvekil: Rudolf Beran,

Başvekil muavini ve Slovakya nazırı: Karol Sidor,

Merkezî hükümet azâları:

Hariciye: Svalkovski,

Müdafaa: Sirovy,

Maliye: Kalfus,

Devlet bakanı! Havelka,

Çeko-Morav hükümeti âzaları:

Dahiliye: Fişer,

Maarif: Kapras,

Adliye: Krejci,

Nafıa: Cipera,

Sıhiye: Klumtar,

Ticaret: Sadek.

Slovakya hükümeti âzaları:

Adliye: Milas Vanco,

Münakalât: Durcanski,

Ticaret ve endüstri: Telavski,

Maarif: Matus Cernak,

Karpat Ukranyası hükümeti âzaları

Reais, maarif ve ekonomi: Papas Volosin,

Diğer nezaretler: Julien Revay.

İtalya Londra deniz muahedesine girdi

Londra, 1 a.a. — İtalya'nın 1936 Londra deniz muahedesine iştirâkini tespit eden vesika, yarın Hariciye nezaretinde italyan büyük elçisi Kont Grandi ile ingiliz müsteşarı Scott tarafından imzalanacaktır.

İtalya'nın bu muahedeye iştirâki, son zamanlarda tasvip olunan ingiliz - italyan anlaşmasındaki şeraite tevfikan vukua gelmektedir.

Franko İngiliz vapurlarına vaziyet etti

Londra, 1 a.a. — Başvekil B. Çemberleyn, Avam Kamarasında beyanatta bulunarak Londra hükümetinin protestosu üzerine Burgos makamlarının İngiltere'ye Romanya bugdayı taşıyan ingiliz vapurlarına yanlışlıkla vaziyet edildiğini bildirdiklerini söylemiştir.

Başvekil, İngiltere hükümetinin bu vapurların serbest bırakılması için yeni bir protesto notası göndermiş olduğunu ilâve etmiştir.

Fransa ve Romanya birbirlerine sefir gönderecekler

Bükreş, 1 a.a. — Hariciye nezareti tebliğ ediyor:

Fransız hükümetinin Bükreş'teki fransız elçiliğini büyük elçiliğe tahvil kararı üzerine Romanya hükümeti de Paris elçiliğini büyük elçiliğe tahvile karar vermiş ve fransız hükümetini bu kararından haberdar eylemiştir.

KÜÇÜK DIŞ HABERLER

×**Londra** — Serbest devlet ile şimalî İrlanda hududu üstünde bulunan gümrük binalarından bazıları dinamitle tahrip edilmiştir. Bu suykastler, infilâkların aynı zamanda vuku bulmasını temin eyliyecek şekilde büyük bir dikkatle hazırlanmıştır. Evelce telefon telleri de kesilmiştir.

×**Budapeşte** — Mebusan meclisi, hükümetin teklif ettiği ruznameyi ittifakla tasvip eylemiştir. Bu İmredi'ye itimat mânasını tazammun etmektedir. Hatırlardadır ki son kabine bu ruzname meselesinden çıkmıştır.

Avukatlık kanunu yürürlüğe girdi

Ankara avukatları dün baroda toplantı yaptılar

Yeni avukatlar kanununun dünden itibaren tatbik mevkiine girmesi münasebetiyle dün sabah saat 11 de Ankara barosunda bir toplantı yapılmıştır. Bu toplantıya baronun hemen bütün âzaları gelmişlerdir.

Baro reisi B. İbrahim, toplantıyı bir nutukla açarak yeni kanunun hususiyetlerini, avukatlığın hususî ve şerefli bir meslek haline geldiğini ve bundan sonra âmme hizmetleri arasına girmiş olduğunu anlatmıştır. B. İbrahim Raur, Ankara barosuna raptedilen Kırşehir, Çorum, Yozgat, ve Çankırı vilâyetleri barolarından yeni kanuna göre avukatların isimlerinin istenildiğini ve gene kanun mucibince yapılması icap eden diğer işlerin hazırlık çalışmalarını da arkadaşlarına haber vermiştir.

Toplantıda bulunan avukatlar, mesleklerini şerefli bir seviyeye çıkaran kanunun hazırlanmasında büyük hizmeti olan eski Adliye ve Yeni Hariciye Vekili B. Şükrü Saraçoğluyla, Adliye Vekili B. Hilmi Uran'a Ankara barosunun teşekkürlerini bildirmiye karar vermişlerdir. Baro birinci ve ikinci reisleriyle umumî kâtibi teşekkür vazifesini ifa etmek üzere vazifelendirilmişlerdir.

Resmî bir mahiyeti olmıyan, yalnız yeni kanun etrafında görüşmek gayesiyle yapılmış olan dünkü toplantıda birçok avukatlar, söz alarak kanunun iyiliklerinden ve mesleğe getirdiği faydalardan bahsetmişlerdir. Bu arada avukat Hâmit Şevket İnce, heyecanlı bir lisanla, yeni avukatlık kanununun adliye hayatımızda mühim bir hâdise teşkil ettiğini, bu kanunun avukatlığı serbest meslekler arasında en şerefli bir mevkie çıkardığını, yeni mevzuatla hakkın ve vicdanın sesinin daha gür ve daha kuvetli çıkacağını anlatmıştır.

Bundan sonra hazır bulunanlara çay ve pasta ikram olunmuş ve toplantıya nihayet verilmiştir.

Yeni kanunun muvakkat maddelerinden birine göre eski kanuna göre barolarda teşekkül etmiş olan inzibat meclisleri yeni teşekkül edecek idare meclisi seçimine kadar vazife görecek lerdir. Ankara barosu inzibat meclisi de bu hükme uyarak, şimdilik vazifesine devam etmektedir.

Yeni kanunun icap ettirdiği hazırlıklar ve yapılacak işler hakkında, Ankara barosundan selâhiyettar bir zat dün bir arkadaşımıza şu izahatı vermiştir:

Biz, Ankara barosuna bağlanan, Çorum, Yozgat, Kırşehir, ve Çankırı merkez ve kazalariyle Ankar kazalarındaki avukatların isimlerinin bildirilmesi ve vesikalarının gönderilmesi için mahallî cümhuriyet müddeiumumiliklerine birer tezkere ile ricada bulunduk. Bir taraftan da Ankara baro levhasında mukayyet avukatların, gene kanunun muvakkat maddesi mucibince, kayıtlarının yenilenmesi muamelesini yapmaktayız.

İsimlerini söylediğim vilâyetlerden cevaplar geldikten ve onların da kayıtlarının yenilenmesi hakkında lâzımgelen kararlar verildikten sonra Ankara barosunun levhasını tanzim ederek ederek umumî heyeti toplantıya dâvet edeceğiz. Umumî heyet de kanunun tayin ettiği ve vazifeler tahmil ettiği idare ve disiplin meclislerini intihap edecektir. Bu suretle kısa bir zaman içinde Ankara barosu kanunun emirlerini ve icabatını yerine getirmiş olacaktır.

Yeni kanun her baroya bir de ücret tarifesi tanzimi mecburiyeti koymuştur. Bu iş üzerinde tetkiklerde bulunmak üzere, dünkü toplantıda bir ihzarî komisyon seçilmiştir. Ankara barosu eskiden, kanunun böyle bir mecburiyet tahmil etmemiş olmasına rağmen, bir ücret tarifesi hazırlamış ve mukavele ve defter örnekleri tesbit ederek tabettirmiştir. Yeni kanun tarife tanzimini mecburî bir hale getirdikten sonra birçok barolar bize mektup yazarak Ankara barosunun tarife örneğini istediler, biz de kendilerine gönderdik.

Dün ayırdığımız ihzarî komisyon tarife tanzimi işini kısa bir müddet içinde bitirecek, hazırladığı tarife umumî heyete arzolunduktan sonra tatbiki mecburî bir hal alacaktır.,,

[Avukatlarımızın yeni avukatlık kanunu hakkındaki düşüncelerine yarın devam edeceğiz.]

TÜRKİYE BASINI

Dil kurumu üzerinde

CÜMHURİYET'te B. Yunus Nadi, Atatürk'ün başlıca eserlerinden olan Dil Kurumu hakkında yazdığı bir başmakalede Kurumun bir akademi haline ifrağı hususundaki fikirleri ileri sürerek diyor ki:

" Her teklif vukuunda Atatürk akademi fikrini henüz erken bulmaktan başka bir itirazda bulunmamıştır. Akademi ne olsa Kültür Bakanlığiyle alâkalı ve resmî mahiyetli bir kurum olacaktı. Atatürk galiba dile ait tetkiklerin henüz başlangıçlarında olduğumuzu düşünüyor ve onu daha bir müddet feyizli şahsiyetinin dinamik kudretiyle canlı ve faal yürütmek istiyordu.

Kendisinin de mutabık olduğu esasa göre, tetkik ve tesis olunacak bir takım yeni kaide ve zabıtalara ihtiyacına rağmen, türk dili vardı, onunla koca bir cemiyet pek âlâ anlaşılıyordu. Hususiyle Güneş - Dil teorisi bu varlığı alabildiğine genişleyip büyüme imkânlariyle teyit etmiştir.

Bizce bir (Türk Dil Akademisi) - nin hareket mebdeine esas olacak nokta da bundan ibaretti. Dil bahsinde icat olunacak yeni bir şey yoktur. Zaten hiç kimse bu iddiada bulunmamıştır. Dün olduğu gibi bugün de yalnız mevcudu zaptürapt altına almak, güzel dilimizi kamusundan, gramerinden, sentaksından edebiyatına kadar bütün şekillerinde daha iyi, daha mükemmel, her hissi, her fikri, her ihtiyacı ifadeye elverişli bir hale koymak meselesiyle karşı karşıya bulunuyoruz. Artık Atatürk gibi bir başbuğ başında bulunmadığı zaman O'nun başladığı büyük işi, O-nun bıraktığı yerden alıp mukadder ve çok güzel âkıbetine götürmek için, zannediyoruz ki, yeni bazı kararlar almak mevkiinde bulunuyoruz, ve biz şimdi artık Atatürk'e bedel devletin bu işle yakından alâkalanması lâzım geldiğine kanaat getiriyoruz. Dil Kurumu çalışmalarından çıkacak neticelerin teyit edici kuvetini artık devletin salâhiyetli teşkilâtında bulabiliriz.

Bundan dolayı mevcut teşkilâtı değiştirmiye hiç hacet yoktur. Büyük yapıcı programını çizmiş ve çalışmalara istikametlerini tayin etmiştir. Şimdi yalnız bundan sonrası için bu çalışmaların nihayet varıp daya - nacağı bir teyit kuvetini tasrihe lüzum vardır, o kadar.

Bir de Atatürk'ün kendi faal ve feyizli hayatında henüz erken saydığı (Türk Dil Akademisi) nin yakın bir zamanda kurulmasını şimdiden düşünmiye başlamış olabiliriz. Bize bu akademiye bağlanmış dil çalışmaları pek iyi ve bilhassa müsbet neticeler verir gibi geliyor, ki bundan daha tabiî bir şey olamaz. Hayatlarını bu işe vakfetmiş olacak salâhiyetli kimselerin çok faydalar temin edeceklerine şüphe yoktur.

Türk dili kelimelerinin kendi bünyeleri üzerindeki iştikak imkânları üzerinde bile bizce şimdiye kadar kâfi bir ehemiyetle durulmamıştır. Biz yalnız burada kendi başına bir âlem bulunduğuna kaniiz.,,

ADALET TARİHİMİZDE BİR FASIL BAŞI

KURUNda' B. Tarık Us, bu başlıkla yazdığı başmakalede dün meriyete giren yeni avukatlar kanununu ele alarak düşüncelerini şu suretle hülâsa etmektedir:

"Avukatlarımızın bu iki mazhariyetini de yürekten takdir ederiz:

Kanunun bu tekâmülü avukat levhalarını bir iftihar levhası haline getirecek adâlet unsurlarının memlekette yetişir bir miktarı bulduğuna en kuvetli bir delil sayılabilir ve bu fırsatta mesleki yetiştirme için sarf ettikleri emeklerin semere vermiş olduğuna bakarak gelip geçen himmet adamları hayır ile anılabilir.

Avukatlığı lâyık olduğu mevkie getiren modern kanun, tahmin ve temennimiz budur ki, feyzini yalnız avukatlık mesleğine, adâlet gayesine hizmet yolunda tam bir inkişaf temin etmekle kalmıyacak, bu güzel örneğin bu son şekline vücut vermekte ve onu müdafaa etmekte hizmeti geçen adliye hukuk işlerinin genç müdürü Şinasi ile bunun kanun oluşu, Adliye Vekâleti zamanının muvaffakiyetleri arasına sıkıştıran Saraçoğlu, bu unutulmaz himmetlerinin mükâfatını, bunun âmme hizmeti saydığımız başka meslekler için de bu kanunun değerli bir örnek yerine geçtiğini görmekte bulacaklardır.,,

Yazan: C. R. Kuper — 6 — *Kısaltıp nakleden: Nurettin Artam*

Caniler tahkikat bürosunun iki memurunu öldürmüşlerdi

Iyice hatırlıyorum, 1934 senesi sonteşrininin sabahlarından birisinde Baby Face Nelson ismindeki katil, canına kıydığı kurbanların arasına iki zabıta memurunu da ilâve etmişti. Bunlar, federal tahkikat bürosunun iki fedakâr memuru idi. Mahallî zabıta memurlarının müsamahasiyle dilediği gibi harekete ,serbestçe kaçıp gitmiye alışmış olan Nelson, ciddiyetle hareket eden bu memurlardan böyle caniyane bir suretle yakasını kurtarmak istemişti.

Bu iki kahraman memurun ölümü, o sabah federal tahkikat bürosu dairelerinde çok elim bir tesir uyandırmıştı.

Direktör Huver, o gün yazihanesi başında diyordu ki:

— Bugün çok müteessirim. Fakat bu cinayeti işliyen caninin bu hareketlere neden cüret edebildiğini de biliyorum. Böyle adamlar vasıtasiyle kötü sistemler harekete geçiyor. Şimdi onun arkasında zahirde namuslu geçinen, fakat hakikatte kendisinden daha sefil ruhlu olan bir takım adamlar gizlidir. Bunlar gangsterlerden daha sefildirler. Bunların arasında avukatlar ve doktorlar da vardır. Bunların arasında istikamet ve adâlet göstereceklerine dair ettikleri yeminleri unutan hâkimler de vardır. İşte Hallis ve Sam ismindeki iki fedakâr memurumuzu öldüren bütün bu insanlardır.

Babey Face, bundan iki sene önce Barrington'da bir müsademede öldü. Hükümet, kendisine yataklık edenleri, otomobil ve makineli tüfek satın alanları, polislerin takiplerini günü gününe haber verenleri ilk tedbir olmak üzere yakaladı; bunları hapisanelere gönderdi. Fakat bu satırların yazıldığı sıralarda bunlar gene serbest bırakılmışlardır. Bir kısmı pek cüzî bir ceza ile yakalarını kurtarmak ve bundan sonra yataklık edecek azgın bir cani aramak üzere serbest bırakılmışlardır.

Uzun zamandanberi Dillinger gibi bir cani'nin yakalandığı vaki olmuyor. Mahalli polis idareleri, bu türlü şahıslara karşı tamamiyle elleri kolları bağlı bir vaziyet takınmaktadırlar. Yalnız federal hükümet teşkilâtı böyle muzır kimselerin cezalandırılması için uğraşıyor.

Bunların mesaisi bile, kanunların müsaadesizliğini ileri süren bir takım hâkimlerin hareketi karşısında, zaman zaman, şiddetini kaybetmektedir.

Dillinger'in avukatı olan Lui P. Piket'i ele alalım. Bu adam, sorguya çekildiği zaman, Dillinger'i saklamak hususunda gayret gösterdiğini, caniye polis memurlarını aldatıp kaçmak hususunda öğütler verdiğini, bunu sağlıyabilmek için yüzüne bir yara yaptırdığını, parmak izini değiştirttiğini itirâf etmişti. O, bütün bunları yapmıya haklı olduğunu da söylüyordu. Çünkü kendisi avukattı ve Dillinger de kendi müşterisi idi. Bu sebeple onun tevkifini mümkün mertebe geciktirmek için her türlü tedbirlere başvurmak hakkı olmak lâzım geliyordu.

Nihayet federal hükümet, meseleyi eline almış, yüksek mahkemeyi de alakalandırmak suretiyle bu adamı pek ehemiyetli olmıyan bir cezaya çarptırabilmişti.

Buna gelinceye kadar bu Piket aleyhinde birçok ithamlar yürütüldü. Kendisinin gangsterlerle polis arasında meyanecilik ettiği ileri sürüldü.

Çünkü Şikago'da politika bakımından mevkii oldukça yüksek olan bu adam, bir zamanlar müddei umumîlik mevkiini bile işgal etmişti. Esasen uzun zamandanberi kendisi gangsterlerin adamı olmak üzere tanınmış bulunuyordu. Aynı adam, sahte hisse senetleri satmakla da itham olunmuştu. Bir defa da işlerinden azledilmiş memurlardan, kendilerini işlerine iade etmek vâdiyle para koparmış, fakat neticede buna muvaffak olamıyarak dolandırıcı vaziyetinde kalmıştı.

Bütün bunlar bilindiği halde yüksek mahkeme, bu adamı mahkûm edebilmek için bunlardan ayrı deliller aramıya mecbur olmuştu.

Bu türlü çekingen davranan bir adâlet makinesinin karşısında bir de birçok yardımcı ve yardakçıları bulunan azılı canileri düşününüz. Bunlardan bir çoğunun neden hiç bir ceza görmeden dolaştıklarını anlamak mümkün olur.

(Sonu var)

Orman Çiftliğinde bir yangın oldu

Yulaf kömür ve şişe anbarı yandı

Dün saat 16.40 da Gazi Orman Çiftliği'nin anbarında bir yangın çıkmıştır. Derhal harekete geçen itfaiye yangına koşmuş fakat gidinceye kadar alevler iyice genişlemiştir.

Yangın uzun bir çatı altında, pavyon şeklindeki yulaf, kömür ve şişe anbarında çıkmış, kuru yulaflar yüzünden kısa zamanda genişlemiştir.

İtfaiye bütün gayretlerine rağmen anbarın bu kısımlarını kurtaramamış, bütün ekip saat 20 ye kadar yangının diğer taraflara sirayetine mâni olmak için çalışmış, ve anbarın çatısını delerek, kapılarını kırarak çalışmıştır. Bitişikteki hayvan ahırları yangından müteessir olmamışlardır.

Yangının neden çıktığı henüz anlaşılamamış, maddî zarar da henüz tesbit edilememiştir.

Yenicami tamir ediliyor

İstanbul, 1 (Telefonla) — Evkafın, Yenicami'in esaslı bir şekilde tamiri için 40.000 liralık tahsisat ayırdığı haber verilmektedir. Meydanın tanzimi esnasında cami de tamir edilmiş olacaktır.

İstanbul'a bir misli fazla su verilecek

İstanbul, 1 (Telefonla) — Terkos fabrikasını genişletmek için bir sene evel İngiltere'ye sipariş edilen makinelerden bir kısmı gelmiş ve terkosun yeni bir sevk tesisatının kurulmasına başlanmıştır. Bunun için verilen siparişin son kısmı da bugün gümrüğe gelmiştir. Yeni tesis hazirandan itibaren çalışmaya başlıyacak ve bu sayede şehre verilen suyu bir misli daha arttıracaktır.

Ankara Borsası

1 İlkkânun 1938 fiyatları

ÇEKLER

	Acılık F.	Kapanış F.
Londra	5.83	5.83
Nevyork	124.5050	124.5050
Paris	3.27	3.27
Milano	6.5475	6.5475
Cenevre	28.28	28.28
Amsterdam	67.6525	67.6525
Berlin	49.9150	49.9150
Brüksel	21.04	21.04
Atina	1.065	1.065
Sofya	1.535	1.535
Prag	4.275	4.275
Madrit	5.83	5.83
Varşova	23.47	23.47
Budapeşte	24.6825	24.6825
Bükreş	0.8975	0.8975
Belgrat	2.7675	2.7675
Yokohama	34.035	34.035
Stokholm	30.035	30.035
Moskova	23.545	23.545

ESHAM VE TAHVİLAT

1933 ikramiyeli Ergani	19.30	19.30
1938 yüzde 5 ikramiyeli	19.—	19.—
Merkez Bankası	105.—	105.—

Dış Ticaretimiz

Kliring hesapları bakiyeleri ve kredili ithalâta ait taahhütler

Türkiye Cümhuriyet Merkez bankasından alınan hesap hulâsalarına göre 19.11.1938 tarihindeki kliring hesapları bakiyeleri ve kredili ithalât için Cümhuriyet Merkez Bankasına verilmiş teahhütler yekûnları:

Cetvel: 1

Türkiye Cümhuriyet Merkez Bankasındaki kliring hesapları borçlu bakiyeleri

Memleket	Miktar T.L.
Almanya	977.900
Belçika	246.400
Çekoslovakya	3.609.300
Fenlandiya	645.600
Fransa	3.279.400
Holanda	931.900
İngiltere	10.029.600
İspanya	319.400
İsveç	2.904.800
İsviçre	846.800
Lehistan	263.900
Letonya	30.100
Macaristan	1.366.900
Norveç	642.700
Romanya	1.588.000
S.S.C.İ.	83.000
Yugoslavya	530.500

Cetvel: 2

Kredili ithalât için Cümhuriyet Merkez Bankasına verilmiş olan teahhütler yekûnları

Memleket	Resmî daireler T.L.	Hususî şahıslar T.L.	Yekûn T.L.
Almanya	18.648.507	12.903.291	31.551.798
Avusturya	—	525	525
Belçika	—	23.169	23.169
Çekos.	499.277	259.835	759.112
Estonya	—	8.512	8.512
Fenlandiya	175	1.162	1.337
Fransa	80.637	301.394	382.031
Holanda	5.609	63.116	68.725
İngiltere	768.700	452.320	1.221.020
İspanya	29.654	13.502	43.156
İsveç	1.520.833	201.216	1.722.049
İsviçre	35.731	157.142	192.873
İtalya	49.891	526.040	575.931
Macaristan	556.262	165.062	721.324
Norveç	1.740	29.105	30.845
Lehistan	80.086	14.390	94.476
Yugoslavya	11.585	6.246	17.831
S.S.C.İ.	—	168.889	168.889
Yunanistan	—	34.589	34.589

Yukarıdaki 2 numaralı cetvelde yazılı kredili ithalâtın vadelerine göre vaziyetleri

6 aya kadar vadeli

Memleket	Resmî daireler T.L.	Hususî şahıslar T.L.
Almanya	1.968.967	8.907.766
D.M.	54.776	1.645.266

Daha uzun veya başka vâdeli

Memleket	Resmî daireler T.L.	Hususî şahıslar T.L.
Almanya	16.679.540	3.995.525
D.M.	3.585.404	780.948

Cetvel: 3

Muhtelif memleketlerin Merkez Bankalarında tutulan kliring hesaplarındaki alacaklarımız

Memleket	Miktar T.L.
Estonya	25.100
İtalya	651.000
Yunanistan	153.200

BİBLİYOĞRAFYA

Türk İnkilâbına bakışlar

Türk inkılâbı, azmanımızda, yalnız Türkiye'nin değil, fakat bütün dünyanın belki en aktüel meselesidir. En korkunç bir uçurumun kenarına kadar gelmiş, maddî ve manevî sefaletlerin ve harabilerin en müthişi içinde çırpınan bir milletten on beş yıl içinde müstakil, hür, kuvetli, refahlı, içerde ve dışarda bir sulh ve sükûn âmili bir millet haline getirmek, dünyanın bütün milletler için bu derece sıkıntılı ve üzüntülü bir devresinde, cidden bütün dikkatleri üzerinde durduracak harikulâde bir muvaffakiyettir. Türk inkılâbı hakkında yabancı memleketlerde pek çok şey yazıldı. Bunların içinde ilmî bir kıymet arzedenler de nadir değildi. Fakat hiç şüphesiz ki türk inkılâbını bütün şümul ve derinliğiyle, ancak o inkılâbın ve aynı zamanda önceki devirlerin havasını anbean teneffüs etmiş bir türk kavrıyabilirdi. Şimdiye kadar memleketimizde inkılâbımız üzerinde hiç bir ilmî gayret gösterilmemiş değildir. Ancak, şüphesiz ki bu gayretler küçük ölçüde ve pek dağınık bir halde kalmıştır.

Türk inkılâbını tetkik eden mahdut bir kaç millî esere şimdi bir yenisi ilâve edilmiştir: Arkadaşımız Peyami Safa'nın Cumhuriyet gazetesinde tefrika edildikten sonra bu defa Kanaat kitabevi tarafından neşredilmiş olan "türk inkılâbına bakışlar" isimli eseri. Bu eserin mümtaz bir edibin kaleminden çıkmış olması şüphesiz ki taşıdığı kıymete ayrı bir ehemiyet ilâve etmektedir.

Peyami Safa, bu eserinde sadece cumhuriyet inkılâbı hakkındaki intibalarını gelişi güzel kaydetmiş değildir. Türk inkılâbının tam bir izahı olmak iddiasını taşımadığını başında bizzat söylediği ve esasen isminde de itiraf ettiği eserinin emek mahsulü bir ilmî etüd olmas için büyük gayretler sarfettiğini anlamak için kitaba bir göz gezdirmek kâfidir.

Peyami Safa, eserinde daha ziyade inkılâptan evelki hava ve muhiti tetkik etmiş ve türk inkılâbının istinat ettiği riyazî zaruretleri tebarüz ettirmeye çalışmıştır. "Türk İnkılâbına bakışlar" bu itibarla inkılâbımızın felsefî bir izah denemesi hüviyetini arzetmektedir.

Arkadaşımızın ciddî ve büyük bir emek mahsulü olarak vücuda getirmiş olduğu bu eser, öyle sanıyoruz ki, millî irfanımıza yapmış olduğu hizmetler arasında bilhassa kayda değer bir kıymet arzetmektedir.

İngiltere tarihi

Kanaat kitapevi Peyami Safa'nın "Türk inkılâbına bakışlar" eseriyle başlanmış olduğu Ankara kitapanesinin tarih serisinin ikinci eseri olarak Hüseyin Cahit Yalçın tarafından André Maurois'den terceme ettiği "İngiltere tarihi"ni neşretmiştir.

André Maurois yaşıyan fransızlar içinde, ingilizler ve İngiltere hakkındaki geniş vukufiyle şöhret almış bir muharrirdir. Müellifin edebî kıymeti, ilmî ehemiyeti inkâr edilmez olan eseri için ayrı bir meziyet olarak zikredilebilir.

360 sayfalık büyük bir cilt teşkilinden bu eser 100 kuruş fiyatla satışa çıkarılmıştır.

Bilhassa gençlerimizin tarihî kültürlerini kuvetlendirmek için muhtelif oldukları eserleri neşir işine başlamakla Kanaat kitapevinin memleket güzel bir hizmette bulunduğu muhakkaktır.

İsmet İnönü

Bir çok ilmî tetkik eserlerin müellifi olan arkadaşımız Avni Canda Cumhurbaşkanımız millî Kahraman İsmet İnönü'nün şahsiyetini halka anlatmak maksadiyle küçük fakat özlü bir kitap neşretmiştir. İsmet İnönü'nün kısa bir tercümeihali[illegible] ihtiva eden bu eser devlet reisimizin muvaffakiyetlerini anlatmakta ve yüksek şahsiyetleri hakkında ecnebî matbuatın takdirkâr yazılarından iktibaslardan bulunmaktadır.

Yeni cumhurreisimizin çok sevdiği halk ve çocuklar arasında çekilmiş güzel bir de resmini muhtevi olan bu faydalı eseri tavsiye ederiz.

RADYO

Asrupa :

OPERA VE OPERETLER: 12 Hamburg, Viyana — 14.10 Frankfurt — 19.[illegible] ya — 19.50 Bükreş — 20.10 Laypzig — Roma — 21.15 Paris - P. T. T., Varşova.

ORKESTRA KONSERLERİ VE SİMFONİK KONSERLER: 12 Sarbrük — Laypzig — 16 Viyana — 16.45 Londra Recyonal — 18.20 Breslav — 20 Paris — Milano, Paris - Eyfel kulesi, Sotten — 21.10 Ştutgart — 21.15 Sarbrük, Londra Recyonal, Varşova — 21.30 Lil, Paris T. T. — 22.30 Viyana — 23.15 Tuluz — Frankfurt.

ODA MUSİKİSİ: 16.30 Varşova — Milano — 18 Tuluz, Pirene — 18.5 Par[illegible]

SOLO KONSERLERİ: 15 Frankfurt 15.25 Laypzig — 15.30 Viyana — 19.5[illegible] ris - P. T. T. — 19.15 Paris — 21.10 Frankfurt.

NEFESLİ SAZLAR (Marş v. s.): [illegible] Hamburg, Königsberg — 10.45 Hamburg 12 Laypzig — 19.15 Breslav — 20.10 [illegible] ya.

ORG KONSERLERİ VE KOROLA[illegible] 12 Beromünster — 15.30 Kolonya — [illegible] Viyana — 19 Sarbrük — 21 Varşova.

HAFİF MÜZİK: 6.30 Kolonya — [illegible] Kolonya — 8.30 Frankfurt, Kolonya — [illegible] Berlin — 12 Alman istasyonları — 13.15 [illegible] yana — 14 Ştutgart — 14.10 Kolonya 14.15 Hamburg — 15.30 Berlin — 16 Alman istasyonları — 18 Berlin — 19 Kolonya 19.15 Königsberg — 19.30 Frankfurt, Hamburg — 19.50 Stokholm — 20.10 Münih, [illegible] yana — 20.30 Strazburg — 22.30 Münih 24 Berlin.

HALK MUSİKİSİ: 11.30 Ştutgart — 19.15 Doyçlandzender.

DANS MÜZİĞİ: 20.10 Sarbrük — Königsberg — 22 Floransa — 22.30 Alman istasyonları — 23 Königsberg, Floransa Milano, Roma — 23.25 London - Recyonal — 23.45 Tuluz, Pirene — 24 Droytviç, London - Recyonal, Lüksemburg — 0.30 Droytviç.

İlân

İttihadı Maadin Türk Anonim şirketi İdare Meclisi âzalığından istifa ettiğimi ilân ederim.

Dr. Emin Erkul

BALIK TUTAN KEDİ SOKAĞI

Yazan: Yolan Földeş *Çeviren: Nasuhı Baydar*

— 16 —

manlar, yani tamamiyle insan sayılmıyacak kimselerdi. Klari sessizce ağlamağa başladı.

Orada ayak üstü bir saat durdular. Sonra, Anna portakal kâğıdını komodinin üzerine bıraktı ve yavaşça çekilip dışarı çıktılar. Köprülerden geçtiler, Balık - Tutan - Kedi sokağına saptılar, ve işte gene evlerindedirler.

Diğer günler bu saatte Barabaş iş başında ve Anna çocukları gezdirmektedir. Bugün ikisi de odalarında ve karanlık koridorda dört dönüyorlar. Barabaş, Bardişinof'un kapısını çalıyor. Fakat Bardişinof, Kalinin'le oynamakta olduğu satranç partisini bitirmemiştir. Gidip Liif'in kapısını vuruyor. Liif dışarı çıkmıştır. Letonyalı profesörün hiç bir menfa arkadaşı yoksa da bazan uzun ve gamlı gezintiler yapmaktadır.

İşte böylece Barabaş kendisine arkadaş temin edecek olan akşamı bekliyerek dolaşıp duruyor. Hattâ akşam yemeğini bile erkenden yiyor. Saat yedide sofraya oturuyorlar. Tam o esnada Bardişinof görünüyor. Eve yeni dönmüş ve Bayan Barabaş hakkında malûmat almağa gelmiştir. Barabaş ondan yemeğe kalmasını rica ediyor. Son lokmayı çiğner çiğnemez kalkıyor ve geçerken Liif'i de çağırarak bara iniyorlar. Alvarez daha şimdiden oradadır ve hemen yanlarına geliyor.

Ve bay Gaston, Bardişinof'un odasını boyatmağa lüzum olmadığını, fakat Barabaş ailesinin işgal etmekte olduğu odayı baştan başa temizletmek iktiza ettiğini Bayan Jermen'e bildiriyor. Bayan Barabaş hastaneden döndüğü zaman bu suretle kendisine alâka gösterilmiş olduğunu anlıyacaktır. Kadınlar bu gibi şeylere mütehassis olurlar. Jermen, barda toplanmış olan müşterilere şöyle bir bakıyor, nazarları Alvarez'in nar şerbetine takılıyor. Düşüneceğini söylüyor.

Bu akşam küçük grup yeni bir âza daha kazanıyor: Uykuda imiş gibi bir hali olan yumuşak mizaçlı bir kimse. Daha doğrusu — Bardişinof'un kullandığı tabirle — muvakkat âza. Bu yeni misafirde, bu akşam sokaklarda oynamak hevesinde olmayıp bara habersizce girivermiş olan Klari'nin cazibesine kapılmıştır. Klari'nin itiraf etmediği gayesi babasının koltuğuna sığınıp orada huzur ve hararet bulmaktır. Bu, hiç de Klari'nin tarzı değildir. Fakat, tam salona gireceği sırada biri, hulyalı ve tatlı bakışlı esmer bir adam, henüz hiç kimsenin görmemiş olduğu bir mülteci rum, sairifilmenam haliyle, boğuk boğuk bağırarak fırlıyor, Klari'yi yakalıyor, kucağına alıp kaldırarak yüzünü hemen hemen kendi yüzüne kadar yaklaştırıyor ve ona birbirini tutmıyan birçok sözler söylüyor.

Lûtfen unutmayınız ki Klari dokuz yaşına gelmiş koca bir genç kızdır ve çocukluğunda dahi böyle apaçık muhabbet tezahürlerine müsamaha göstermemiştir. Haysiyet ve itibarına her ne şekilde olursa olsun tecavüz edilirse filen intikam alır. Ecnebîlere karşı sarih surette terbiyesizdir, ve Bay Liif iki senedenberi onun iltifatına mazhar olabilmek için boşuna uğraşmaktadır. Bu defa cereyan eden hâdise pek vazıh değildir. Belki Klari hastane ziyaretinden dolayı henüz müteheyyiçtir ve belki de bu yorgun bakışlı ve düşünceli adama karşı hususî bir alâka duymaktadır. Her ne hal ise ve korkudan kirpikleri açılıp kapanmakta ise de onu tekmelemiyerek okşanmağa rıza gösteriyor.

Klari, hiç ses çıkarmadan bu yabancının kucağında masaya kadar gidiyor ve diğerleri yabancıya oturmasını teklif ettikleri zaman o da onun dizleri üzerinden aşağı inmiyor. Bay Papadakis hararetli hararetli bir yığın söz söylüyor. Başına gelenleri anlatıyor, Kondilis'in Anadolu'yu nasıl işgal ettiğini izah ediyor, Mustafa Kemal'in çete muharebelerini tarif ediyor, bir karanlık gecede yanan evinde karısiyle kara gözlü üç çocuğunun nasıl öldüklerini naklediyor. Mustafa Kemal'in bu taraflara doğru ilerlemekte olduğunu haber aldığından ailesi yanına gitmek üzere Kondilis ordusundan kaçmış olmasına rağmen evini bir harabe halinde bulmuş olduğunu hikâye ediyor. Klari'yi okşıyarak:

— Büyük çocuğum bunun kadardı, diyor.

Dizinde Klari'nin hâlâ oturmakta olduğu Papadakis'e kıskanç bir nazar atfeden Liif düşünüyor: "Bir tarih sayfası."

Klari, başını rumun omuzuna dayıyarak sözlerini bir süt nine masalı imişcesine can kulağiyle dinliyor. 1922 Avrupasının süt nine masalı.

O akşamdan itibaren Papadakis bu küçük cemiyetin âzasıdır; fakat pek devamlı olmıyan bir âzası. Bardişinof, bazan, parmağını kaldırarak onu tehdit ediyor:

— Mektep kaçaklığı ediyorsunuz, siz.

O ancak haftada bir iki kere barda görünüyor; diğer akşam la Harp sokağındaki rum lokantasına gidiyor. Orada da burada da aynı şeylerden bahsediyor, her akşam Anadolu harbinin facialarını anlatıyor, ve kendini dinliyecekler bulur bulmaz gündüz de aynı şeyleri tekrarlıyor. Bütün bir yıl, tiksinip titriyerek heyecandan ahenksizleşmiş bir sesle hep o hikâyeyi anlatacaktır. Bütün bir sene o hikâyeyi anlattıktan sonra günün birinde artık anlatmaz olacaktır. O zaman Papadakis susan bir adam hali alacaktır. Sessizce iş ve güciyle meşgul olacak ve hayatının değişikliklerini kayıtsızca seyredecektir. Bir rum taciri hüviyeti içinde Liif gibi bir adam olacaktır.

Ancak henüz bu vaziyette değiliz. Papadakis başına geleceklerin farkında değildir. Klari'nin saçlarını okşuyor ve kucağında uyuduğu vakit de onu odasına çıkarmak müsaadesini istiyor. Ve küçük grup, Papadakis mevcut olsun veya olmasın, her akşam barda toplanıyor, ve anarşiden, kapitalizmden, sosyalizmden bahsediyor. Barabaş, iki günde bir öğleden sonra müsaade alarak hastaneye

(Sonu var)

HAYAT ve SIHAT

Kediler dama çıkarken...

Vakıa şimdi, kediler için bile, dama çıkmanın hiç de mevsimi değildir. Şimdiki halde kediler, çoktanberi kaybettikleri mangalların altı yerine, sobaların yahut kalorifer radiyatörlerinin yanında miskin miskin pinekleyip uyukluyorlar... Fakat kedinin dama çıkması bir ihtiyaç ifade eden bir semboldür. O ihtiyacı kediden başka hayvanlar da duyarlar, dama çıkmasalar bile hepsi kendine bir eş aramağa gider.

Insanlara gelince, rivayete göre, onlarda da pek, pek eski zamanlarda bu ihtiyaç mevsiminde gelir ve mevsimi geçtikten sonra insanlar da — kediler gibi — rahat ederlermiş. Sonra medeniyet bu bakımdan mevsim farkını ortadan kaldırmış. Eşlerini daima yanlarında tutan insanlar ihtiyacı bütün yıl duyar olmuşlar. Eşleri bulunmıyan bekârlar da her mevsimde sokaklara fırlamağa, medeniyetin pek ilerlemiş olduğu bu zamanlarda da saat beş çaylarına gitmeğe başlamışlar. Bazılarının dediklerine bakılırsa, bu ihtiyacı ifade etmenin en son ve en medenî şekli böyle çay toplantılarıdır.

Tabiat ilim adamlarından bir çoğu, kedileri dama çıkaran, başka hayvanları kırlarda ve çayırlarda koşturan, insanları da sokaklara fırlatan bu duygunun nereden ve nasıl geldiğini merak etmişlerdir. Her şeyi pek ince elemeden yalnız sözle kanaat getirenler buna tabiatin sevki derler ve geçerler. Tabiatin sevki olduğu şüphesiz, fakat tabiat her işini vasıtalarla görür. Bu işte tabiatın vasıtası, acaba, nedir?

Bir zaman, bu ihtiyacı mevsiminde meydana çıkaran vasıtanın hayvanların tenasül cihazına kan hücum etmesi olduğu sanılırdı. Oraya kan hücûm etmesi üzerine sinirler heyecana gelir, kedi dama çıkar denilirdi.

Daha meraklı âlimler böyle kan hücum etmesinin sebebini de araştırdılar ve nihayet buldular. Dişi kedinin tenasül cihazına kanı hücum ettirerek onu dama çıkartan, kediye, asrî mânasiyle aşk duygusunu veren madde, onun yumurtalıklarından çıkan folikülin hormonudur. Bunu isbat eden güzel ve kesin tecrübeler de vardır:

Dişi kedinin tenasül âletleri büsbütün çıkarılarak tam kısır yapılır. Kedinin artık yavrulamak imkânı kalmaz ve kendisi folikülin de çıkaramaz. Halbuki böyle kısırlaştırılmış dişi kediye başka bir hayvanın — bu hayvanın kedi cinsinden olması şart değildir — çıkardığı folikülin şırınga edilince kedi gene dama çıkar ve kendine eş aramağa gider... Bu tecrübenin daha güzel bir şekli de vardır: Dişi kedinin murdar iliği kesilerek art ayakları felce uğratılır. O halde kanına o folikülin şırınga edilince zavallı kedi yalnız ön ayaklarıyla sürünerek gene eş aramağa gitmek için cabalar...

Bundan dolayı folikülin hormonunun bir adı da östron olmuştur. Bu kelime eski yunan dili şeklinde hem at sineği, hem de aşk hırsı demektir. Ikisinin arasında, yakmak yönünden, benzerlik olduğundan teşbihte hata vardır, denilemez...

Erkek kedi de, dişisi gibi, dama çıkar. Onu dama çıkaran da gene — bu sefer testoteron adlı — bir hormondur. Erkek hayvan pek yavru iken kısırlaştırılarak sonra bu hormondan şırınga edilirse gene dama çıkar..

Fakat büyüdükten sonra kısırlaştırılınca, hepsine bu hormondan şırınga etmeğe lüzum yoktur. Bazısı artık dama çıkamaz olursa da, gene mevsiminde dama çıkanlar da vardır: Hadım ağalarından hepsinin kadınlardan kaçmadıkları gibi..

Insafsız bir lâboratuvar hekimi, kısırlaştırıldıktan sonra gene dama çıkabilecek yahut çıkamıyacak hayvanları ayırt etmek için bir de aşk köprüsü icat etmiştir: Üzerinden elektrik cereyanı geçmiş madenden bir köprünün bir tarafında dişi hayvan durur. Öteki taraftaki erkek fakat kısırlaştırılmış hayvan at sineğinin kendisini sokup sokmadığına göre elektrikli aşk köprüsünden ya geçer, öte tarafta bekliyen dişiye kavuşur, yahut geçmez, yerinde kalır.

Aşk hormonunun kudretine bakınız ki, bir kere kanın içerisine girince, hayvan kısırlaşmış olsa bile onu gene elektrikli köprüden geçirtir...

G. A.

Kadın sırtında yapılan reklâm

Amerikan barlarında yeni bir reklâm görülmeğe başladı: Karikatür. Fakat bu karikatürler öyle zannedildiği gibi, divarlarda, barın kapılarında falân değildir. Bizzat bar kızlarının üzerindedir.

Çıplak bar kızının sırtına günün meşhur adamlarının, artistlerin, karikatürü kalın çizgilerle çizilir.

Kadın hiç kımıldamadığı zaman, karikatür de kımıldamaz. Fakat hareket etmeğe başlarsa arkasındaki karikatürün de, sırt adalelerinin hareketine göre ağzını burnunu oynattığı görülür.

Evelce bar salonlarında gösterilen bu numaralar, müşteri arasında çok rağbet gördüğünden, şimdi de reklâm olarak gösterilmeğe başlanmıştır.

Havagazı beş kişilik bir aileyi mahvetti

Angulem adındaki fransız şehrinde feci bir hâdise olmuş, bir aileden beş kişi bir gecede ölüp gitmiştir.

Bir sabah komşular, Roberlerin evinde bir hareket görmeyince merak etmişler, pencereden bakmışlardır. Fakat döşemenin üstünde iki çocuğun öğle vakti olduğu halde hâlâ yatmakta olduğunu görerek şüphelenmişler, eve girmişler, fakat bir baba, bir anne ile üç çocuktan ibaret olan aile efradını ölü bulmuşlar.

Meğer bunlar akşam olup istirahata çekildikleri vakit havagazı borusu patlakmış, bütün gece odaya gaz sızarak zavallıların ölümüne sebep olmuştur.

GÜNÜN POLİTİK MESELELERİ

İngiltere Filistin'e yeni bir siyasî statü verecek midir?

Lö Figaro gazetesinden

Lozan'dan, bir müddet önce, garip bir haber gelmiş ve dünya matbuatında büyük bir hareket uyandırmıştır: Filistin'de sukûnu iade için sömürgeler bakanı B. Malkolm Makdonald gûya memleket üzerinde arap hâkimiyetini kabul etmiye karar vermiş. Yahudilere bir azlık statüsü verilecek ve İngiltere mandayı terkederek, Irak'ta olduğu gibi askerî mevkilerle iktifa edecekmiş.

Hülâsa bu kısa veya uzun bir müddet zarfında yahudi yuvasının tasfiyesi (çünkü bir azlık statüsü projesi yahudilerin hâmisi olarak arapları tanıyacaktır, bugün kendilerine karşı silâhla mücadele eden arapları) ve üstelik Versay muahedesinin bir diğer sayfasının yırtılması demektir.

İngiltere'nin Filistin meselesini bir nevi askerî mağlubiyetin sikleti altında halledebileceğini düşünmek kolay değildir. Şimdi yapılmakta olan enerjik hareketlerin başka mânası yoktur: İngiliz kıtaları Filistin'i âsilerin elinden kurtarmak yolundadır ve henüz hedeflerine erişmiş değillerdir. Arap hâkimiyeti projesinde, islâmî tesanüdün tezahürleri karşısında müslümanların dostluğunu muhafaza endişesi âmil olmuşsa şuna emin olmak lâzımdır ki, arap hiç bir zaman ateş altında geri çekilene dost olmamıştır.

Londra kabinesinin, orada asayişi iade etmeden önce bir Filistin statüsünü müzakere edebileceğini düşünmek nafiledir.

Gerçi, mandanın terki için ingiliz menfaatlerini koruyacak şekilde bir formül bulunabilir: Meselâ, yakın şarkın büyük askerî limanı haline gelen Hayfa'nın, petrolü aynı limana götüren pip - layn boyunca mevcut karakolların, hemen her tarafta bulunan hava meydanlarının ve bilhassa Süveyş'e yakın toprakların muhafazası gibi.

Buna mukabil, İngiltere'nin muhafaza edemiyeceği şey, Amerika'daki itibarıdır. Amerika kamoyu — yalnız yahudi menşeli vatandaşlar değil, fakat onlarla müttehit olan katolik ve protestanlar da — yahudi yuvasiyle alâkadardır. Bu canlı alâka yahudi nüfuzunun kuvetiyle izah olunabilir. Aynı zamanda bu, amerikan zihniyetinin cömertliğiyle de izah edilebilir.

İngiliz kabinesinde, Filistin meselesinin halli hususunda iki kuvet, iki idare ihtilâf halindedir.

Sömürgeler bakanlığı arapların isteklerini yerine getirmek taraftarıdır. Balfur beyanatının ilgasını istiyen Mısır panarap kongresi murahhasları ve mânası tahmin edilen bir uzlaşma plânını hamil Irak dış bakanı Tevfik Süveydi bey oraya baş vurmuşlardır.

Araplığın faal murahhaslarının bütün islâm dünyasında uyandırmakta oldukları reaksiyonların neticesi olan tehditkâr beyanname ve kararlar aynı bakanlığa yağmaktadır. Gene aynı bakanlık, Filistin âsileri lehinde yapılan teşebbüsleri ve toplanan ianeleri anlatan raporlara muhatap olmaktadır.

Buna mukabil dış bakanlığın kulağı Avrupa ve Amerika'ya dönmüştür. Burada 22 ilk teşrinde Amerika cumhurreisi Ruzvelt'in âyan âzasından Vagner'i kabul ederek kendisine "Birleşik devletler hükümeti yahudi yuvasının hiç tahditsiz idamesini ister... Bahusus şimdi devletler biribiri ardından yahudileri koğarlarken, Filistin'in onlara açık kalmasına hayatî bir ihtiyaç vardır" demiş olmasını ciddiye almaktadır.

Dış bakanlığı, İngiltere yahudi yuvası zararına bir ricat yaptığı takdirde dünyanın bu hareketini muaheze etmesi ihtimalini düşünmektedir. Çünkü müttefiklerin davasına hizmet maksadiyle Balfur'un yapmış olduğu beyanat bir hakikattir ve hiç şüphesiz Amerika'nın harbe iştirâkinde müessir olmuştur. O beyanat hangi hissin tesiri altında yapılmıştı? Harpten önce şarkî Avrupa'da yahudilere yapılan işkencelere ait hatıraların. Yahudiler bugün pek mi rahata ve huzura kavuşmuşlardır ki Balfur beyanatı mânasını kaybetmiş olsun? Yahudi göçmenlerin intiharı hâdiselerinin çoğalmakta olduğu malûm mudur? Südet mıntakalarından, alman ordusunun ilerlemesi üzerine 30.000 yahudinin kaçmış olduğu ve Çekoslovakya'nın esasen 350.000 yahudisi bulunduğu ve bu mikdardan fazlasını antisemitizmi doğuracağı için bunları kabulden istinkâf etmiş olduğu malûm mudur? Bu tehlike Fransa için de vardır.

Bugün ne çok insanlar dünya haritası karşısında insanca yaşıyabilecekleri bir yer aramakla meşguldürler! Bunların arasında hummalı şayialar dolaşır: "Kanada razı oluyormuş... Yeni Zelanda kabul edecekmiş..." Bazılarının önünde bir memleketin kapıları açıldığı zaman da seyahat ve yerleşme parasını bulmak mesele oluyor.

İşte dünya kamoyunun tercümanı olarak ingiliz dış bakanlığını müşkül mevkie koyduğu vaziyet budur. Hiç şüphesiz ki, esasen nüfusu kesif olan Filistin, yurtlarından olan bütün yahudileri istiap edecek ve Avrupa'nın yahudi meselesini halledecek mevkide değildir. Filistin'deki yahudi yuvasının ancak yardımcı bir rolü vardır; burası ancak bir misal ve örneklik rolü oynıyabilir, dünyanın diğer yerlerinde başka kolonizasyon tecrübeleri için merkezlik edebilir.

İngiltere hangi hal şeklini tercih edecektir?

Yahudiler için bir azlık statüsiyle arap hâkimiyetinin mânası ne olacağı hususunda ben bizzat bir fikir edindim. 1936 haziranındaydı. Baş müftü Hacı Emin Hüseyni tarafından kabul edilince kendisine serbestçe sordum:

— Bir tezad görüyorum... Siz iktidarı ele almıya ve yahudiler lehindeki bütün teşrîî garantilere hürmet etmiye amade olduğunuzu söylüyorsunuz. Halbuki isyanın âmili, yahudi yuvasının insanca ve mülkiyetçe tahammül edilmez bir hale gelmiş olması değil midir?

Ekselans kurnaz bir tebessümle gülümsedi:

— Biz iktidarı ele aldığımız zaman, bir çok yahudiler, kovmıya hacet kalmadan kendiliklerinden gideceklerdir!

Anlamıştım. Bugün İngiltere'nin Müftü'nün projesini kabul edeceğinde şüpheliyim: Yahudiler silâhı alarak ellerinden geldiği kadar kendilerini müdafaa edeceklerdir, ve ingilizler mandayı terkettikleri takdirde büyük katliamlara yol açılacaktır.

Pil komisyonunun tesbit ettiği taksim projesi de hesapta vardır: Araplar buna katiyen yanaşmıyorlar, bu proje yahudileri de tatmin etmemiştir.

Nihayet hiç akla gelmiyen üçüncü bir hal şekli: Hiç bir şey yapmamak. Siyasî bakımdan hiç bir şey yapmamak. Çünkü, bugünkü askerî gayretlerinden sonra tazyikini gevşettiği takdirde, İngiltere'den ümidini kesmek icap eder.

Bir kadın vereme karşı ilâç buldu

Yugoslavya'nın Gevgeli kasabasında Madam Vera Yovanoviç isminde bir kadın vereme karşı katî bir ilâç bulduğunu iddia etmektedir.

Bu kadın veremden yirmi sene hasta yattığını ve birçok doktorların tedavilerine ve birçok insanların tavsiye ettikleri ilâçları kullanmasına rağmen iyileşemiyerek ölüm derecesine gelmişken kendisinin bulduğu ilâcı kullanmak suretiyle yeniden sıhat ve hayata kavuşmuştur.

Gene en ağır derecede veremlilerden birkaç kişiyi tedavi etmiş ve tedavisi muvaffakiyetle neticelenmiştir. Kendisinin tedavisinden sonra doktorlara tekrar müracaatında yapılan röntgen muayenelerinde veremden eser kalmadığı görülmüştür. Bu kadının iddialarını, kendisini tedavi eden doktorlar da teyit etmektedir. Kadın bulduğu ilâcın formülünü henüz söylemek istememektedir. Yalnız ilâcın mayi halinde olduğunu ve sureti istimalinin de, tedavi esnasında su yerine birinci üç günde yarımşar litre, üç günden sonra yedi güne kadar günde 750 gram, ondan sonra günde bir litre içmekten ibaret bulunduğunu söylemekte ve bu müddet zarfında başka su içilmemesi ilâcın daha çabuk tesir eylemesi bakımından lüzumlu olduğunu ilâve etmektedir.

1 Gün için

Kültür bahisleri

"Biz, zaruret dolayısiyle, çocuklarımızı ve gençlerimizi, bir kere memleketteki yabancı liselere verdiğimiz gibi yüksek tahsil için de dışarıya yollamıya mecbur kalmışızdır.,,

Bu mütalea, dün, "Kültürde istiklâl,, başlıklı bir makale yazan dostum Burhan Belge'nindir. Bu mütaleayı objektif bir müşahede olarak kabul ederim, şayet cümlenin başındaki "zaruret dolayısiyle,, izahı mevcut olmasaydı...

Çocuklarımızı yabancı mekteplere hangi zaruretin sevkiyle veriyoruz? Lisan öğrenmeleri için mi? O mekteplerde tedris usulleri daha iyi olduğu için mi?

Yabancı dil, ve hattâ diller bilmenin faydaları üzerinde durmak abestir. En büyük âlimler dahi başka dillerin yardımından müstağni kalamamışlardır. Fakat, yabancı memleketlerde dil öğrenmiye mukabil çocuklarımız acaba neler kaybediyor veya, diğer bir tabirle, ne lüzumsuz şeyler kazanıyorlar! Halbuki, başka dilleri kendi mekteplerimizde de öğrenebiliriz. Maksat, fransız gibi fransızca, alman gibi almanca, ingiliz gibi ingilizce söylemek ve yazmak mıdır, yoksa bu dillerden biriyle yazılmış kitapları okuyup anlamak mıdır? Memleketimizdeki yabancı memleketlerden çıkanların öğrenmiş oldukları dilleri mükemmel konuşup mükemmel yazdıkları bir efsanedir. Herhangi bir lisanı *mükemmel surette bilmenin* ilk şartı ise — pek hususî istidatlar müstesna — o lisana hakkiyle hâkim bir muhitte uzun zaman yaşamış, hattâ doğmuş ve büyümüş olmaktır. Okuduğunu büyük hatâlara düşmeden anlamak; gaye işte budur. Bu gayemize kendi liselerimizin yabancı dil tedris usullerini ıslah ederek erişebiliriz.

Akla gelen ikinci sual: O mekteplerbizimkilerden iyi midir? Bu zehaba düşmiyelim, ve onlardan daha iyi mektepler tesis edebileceğimize inanalım; hele her talebe için yılda üç, beş yüz lira tahsil ücreti ödemiye razı olduktan sonra...

Yabancı memleketlere yüksek tahsil maksadiyle talebe göndermiye gelince; bunun aleyhinde bulunmıya imkân yoktur. Kültür mübadelesini bütün dünya bir *zaruret olarak* kabul edip yapıyor. Yalnız, gönül arzu eder ki yüksek tahsil için değil, yabancı memleketlere ihtısas yapmak üzere talebe gönderelim. Fakat, çocuklarımız hiç olmazsa lise tahsilini kendi mekteplerimizde bitirmiş olsunlar.

Köksüzler, yarı yabancılar, mefturları yetiştirmenin mânası nedir? Kültürümüze türlü türlü damgalar vurmanın, onların izlerini taşımakta devam etmenin zararları kâfi değil midir?

Biz bize benzeriz, ve biz bize benzemeliyiz. Kültürde istiklâlin şartı bence budur. — N. Baydar

Denizbank kooperatif şirketi

İstanbul, 1 (Telefonla) — Denizyolları işletme kooperitifi "Denizbank kooperatif şirketi,, namı altında Merkez bankın himayesine alınmıştır.

BÜYÜK YEMİN

— 32 —

Yazan: Barones Orkzı

Demek ki, şu dakikada, Dölatur serbest bir adamdır, ve tahminime göre aynı zamanda ihtiyatlı bir adam. Burada itibardan düşecek kadar uzun müddet kaldığı takdirde bu dünyaya elveda demek lâzım geleceğini bildiğinden iki güne kadar hükümet merkezinden kaçacaktır.

Bir kaç kişi:

— Bravo! Bravo!

Diye tasvip ederken diğerleri kahkahayla gülüyorlardı.

Lönuar kısa bir fasıladan sonra devam etti:

— Onun içindir ki, cümhuriyete karşı ihanetinin delillerini bizzat vatandaş Dölatur'un kendisi vermesini teklif ediyorum.

— Ha!... Ne!... Nasıl!...

Dev adamın garip teklifinin tahrik ettiği mütecessis sualler biribirine karışıyordu.

Lönuar sarsılmaz bir asudelikle cevap verdi:

— Nasıl mı? Çaresi pek kolay. Büyük analarımızın sevdikleri bir atasözü bir adama uzunca bir ip verildiği takdirde kendini asmaktan geri kalmıyacağını söylemez mi? Şimdiki halde, (Başiyle Merlen'i işaret ederek) oynıyacağımız küçük komedi için burada hazır bulunan millet mümessili bizden yardımını esirgemediği takdirde ona kâfi derecede uzun bir ip uzatacağız.

Heyecan içinde olan Merlen:

— Tabiî, tabiî, dedi. Devam et.

Plânlarını izah ettikçe harareti artan Lönuar sözüne devam etti:

— Dölatur'u ihbar eden kadın, işte bizim başlıca kozumuz. Bu kadın Dölatur'un metresiydi ve ondan kurtulmak için kendisini ihbar etti. Sebebi ne? Bu sebep, vatandaş Merlen'in farzettiği gibi Dölatur'un artık onu istememesi değildir. Hayır, hayır; bam başka bir şeydir. Bu genç kızın bir başka aşıkı vardı — kendisi de bunu itiraf etmiştir. — ona yer açmak içindir ki kendisine engel olan Dölatur'u ortadan kaldırmak istemiştir. Dölatur ona engel oluyordu, demek ki kızı seviyordu. Kaziye bundan ibarettir.

Fukiye - Tenvil, soğuk ve işmizazlı bir tonla sordu:

— Pek âlâ, sanki bu da neyi ispat eder?

— Şunu ispat eder ki, Dölatur, kadına çılgınca âşıksa, onu giyotinden kurtarmak için elinden geleni yapacaktır.

— Elbette.

Lönuar sükûnetle neticeye geldi:

— Ha şöyle! Şu halde, yapacağımız şey onu bu yolda harekete sevketmektir. Ona, kendini asacağı ipi verelim.

Bu maharetli plânın mânasını henüz kavrayamamış olan iki üç adam:

— Ne? Ne demek istiyor?

Diye sordular.

— Ne demek istediğimi anlamıyor musunuz, vatandaşlar? Lâtife ettiğimi veya saçmaladığımı mı sanıyorsunuz? Öyleyse beni beş dakika daha dinleyiniz. Şu kadının — adı neydi canım? Ha sahi, Jülyet Marni — Jülyet Marni'nin adliye sarayında mahkeme huzuruna çıkarılacağı zamana gelmiş olduğumuzu farzedin. En işgüzar vatanperverlerimizden biri olan vatandaş Fukiye - Tenvil kendisine karşı bulunan delilleri okuyor: Odasında bulunan esrarengiz çanta, ocağında gizlice yakılan kâğıtlar...

İthamname bu kanaat verici vesikaları cümhuriyet düşmanlariyle suçlu bir muhaberenin artıkları diye gösterirse, hüküm derhal verilir ve aynı günde idam kararı infaz edilir. Ne müdafaa; ne de mühlet vardır. Yeni kanunun IX uncu maddesi siyasî ihanet suçlularına avukat tutmak hakkı vermiyor.

Dev adam tesir yapmıya matuf bir sükûnet ve ağırlıkla devam etti:

— Fakat hukuku umumiyeye karşı suçlar, adaba mugayir hareketler veya ceza kanununun şümulüne giren işler halinde vaziyet aynı değildir. Jülyet Marni'yi ihanetle itham edin, Mahkeme tarafından bir kaç dakika içinde başka bir hainler kafilesiyle birlikte sevkedilecek ve iki saat sonra, Dölatur'un onu kurtarmak için bir teşebbüste bulunmasına vakıt kalmadan İhtilâl meydanında idam edilecektir buna mukabil, bir hukuku umumiye suçiyle itham edildiğini farzedin, iş tamamiyle değişecektir. Marni kız, teyid edici deliller gösterilerek ahlâksızlıkla itham ediliyor: Evelâ, bir âşığından geldiğini itiraf ettiği yakılmış mektuplar; ikincisi, kendisini işkâl eden bir âşıktan kurtulmak için yaptığı sebepsiz ihbar, o zaman, Mahkeme reisi bir avukat seçmesine müsaade edecektir. Muhakeme gününü kendisine meçhul bırakmıyacağız. Dölatur'un, metresini belâgatin bütün hararetiyle müdafaa etmek için ileri atılmıyacağını sanırmısınız? Müdafaasının ihtiraslı aksanını önceden işitmiyor musunuz? Ben, sahneyi şimdiden görür gibiyim. İşte imhaya karar verdiğimiz adamı mahvetmiye âmade ip hazır demektir. Avukatı, müttehimi daha iyi tebriye etmek için kendi suçunu ortaya koymıya sevketmek mahir müddeiumumimizin işi olacaktır, kendisinin bu rolü mükemmelen ifa edeceğini söyliyebilirim.

Nihayet nefesi tükenen Lönuar susttu. Alnını bir kaç defa mendiliyle sildi ve kurumuş damağını ıslatmak için iki üç yudum içki yuvarladı.

Bu uzun hitabenin hatimesi heyecanlı tezahürlerle karşılandı. Kendilerini aşan her şeyi mahvetmiye azmetmiş bu vatanperverler tasavvuru insan tabiatine geniş bir vukufa ve Dölatur gibi asil bir kalpte gizli temayüllere derin aşinalığa delâlet eden bu makyavelik plânı tereddüdsüz kabul ediyorlardı.

Bizzat Fukiye - Tenvil de kuru istihza ifadesini bırakmıştı, ve hazırlanmakta olan nefis muhakeme celsesini düşündükçe cılız yanakları kızarıyordu.

Bir kaç gündenberi, ihtilâl mahkemesi celseleri pek az alâka uyandırıyordu; ancak ehemiyetsiz döküntüler muhakeme ediliyordu. Fakat şimdi, ufukta beliren şu davâ, meslek zevkini yeniden duyuracak mahiyetteydi. Mümtaz bir şikâra — bir konvansiyon âzası her gün muhakeme edilmez! — uçuruma doğru ilk adımı kendiliğinden atan bir düşmanın manzarası; evet, hakikaten celse enteresan olacağa benziyordu.

Lönuar şimdi susuyordu, fakat bütün ötekiler, zafer ihtimalinden coşmuş, konuşuyor, içiyor ve kinle sarhoş oluyorlardı. Sanki şikârlarını parçalamıya hazır bir çakal sürüsüydüler.

Müzakereler gece geç vakte kadar devam etti. Lönuar'un plânını tefsir, yeni bir detay ileri sürmek için herkes söyliyecek söz buluyordu.

İlk önce çekilen Lönuar oldu. Arkadaşlarına veda etti ve gecenin karanlığına gömüldü.

O çıktıktan sonra, en müstekre insan ihtiraslarının cirid oynadığı bu karanlık salonda bir kaç dakika sükût hüküm sürdü. Kömürcünün ağır adımları bir lâhza sokağın gayri muntazam kaldırımlarında işitildi, sonra yavaş yavaş uzaklarda kayboldu.

Nihayet Fukiye - Tenvil söz aldı. San - Kulot'lar grupuna :

— Bu adam da kim? Diye sordu.

Ekserisi Lönuar'ı tanımıyorlardı.

Bir adam cevap verdi:

— Bu, Kale'de kasap olan bir Flamandır. İyi bir vatanperver olan Brogar onu geçen sene kulübe takdim etmişti. Paris'e sık sık geldiği anlaşılıyor, bir iki ay önce, içtimalarımıza muntazamen devam ederdi. Bununla beraber, Mara'nın ölümündenberi kendisini ilk defadır görüyorum.

Uhuvet kulübü âzaları birer birer kalkıyor, arkadaşlara kısa bir bonsvar fırlatıyor ve evlerine gitmek üzere *Kör Beygir*'den çıkıyorlardı.

Fukiye - Tenvil son kalanlardan biri oldu. Merlen'le o bu iki eski ahbabın arasındaki ahengi yıkmasına remk

(Sonu var)

Hatay'da yapılan hazin tören

Sağdan sıra ile Başvekil ağlıyor, meclis reisi, devlet reisi ve Cevat Açıkalın

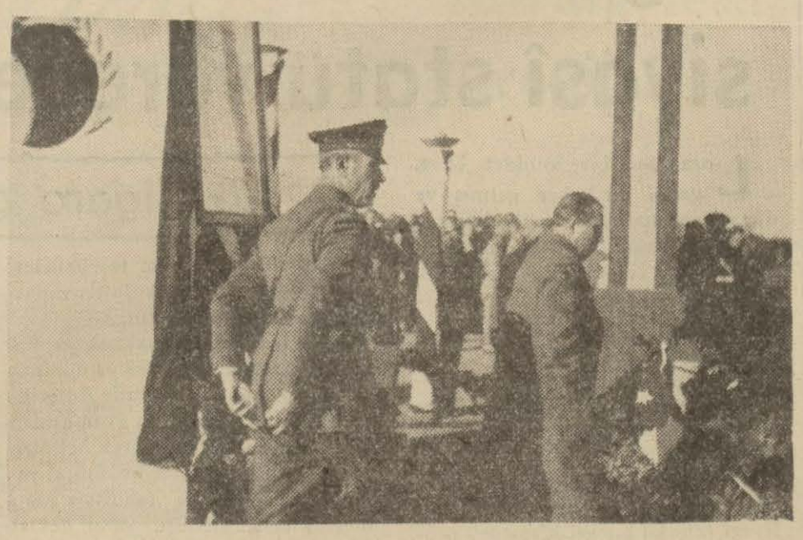

Hatay Devlet Reisi Tayfur Sökmen Atatürk büstüne çelenk koyuyor

B. Şükrü Kanatlı çelenk koyuyor

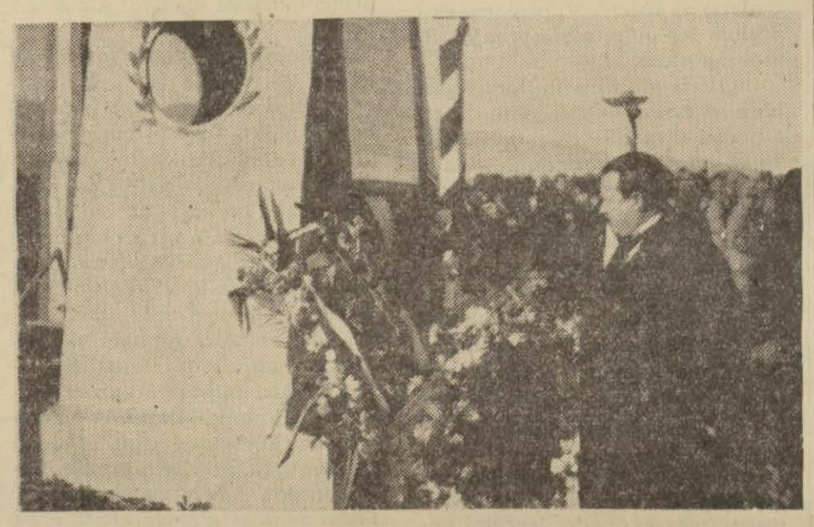

Başkonsolos Fethi Denli çelenk koyuyor

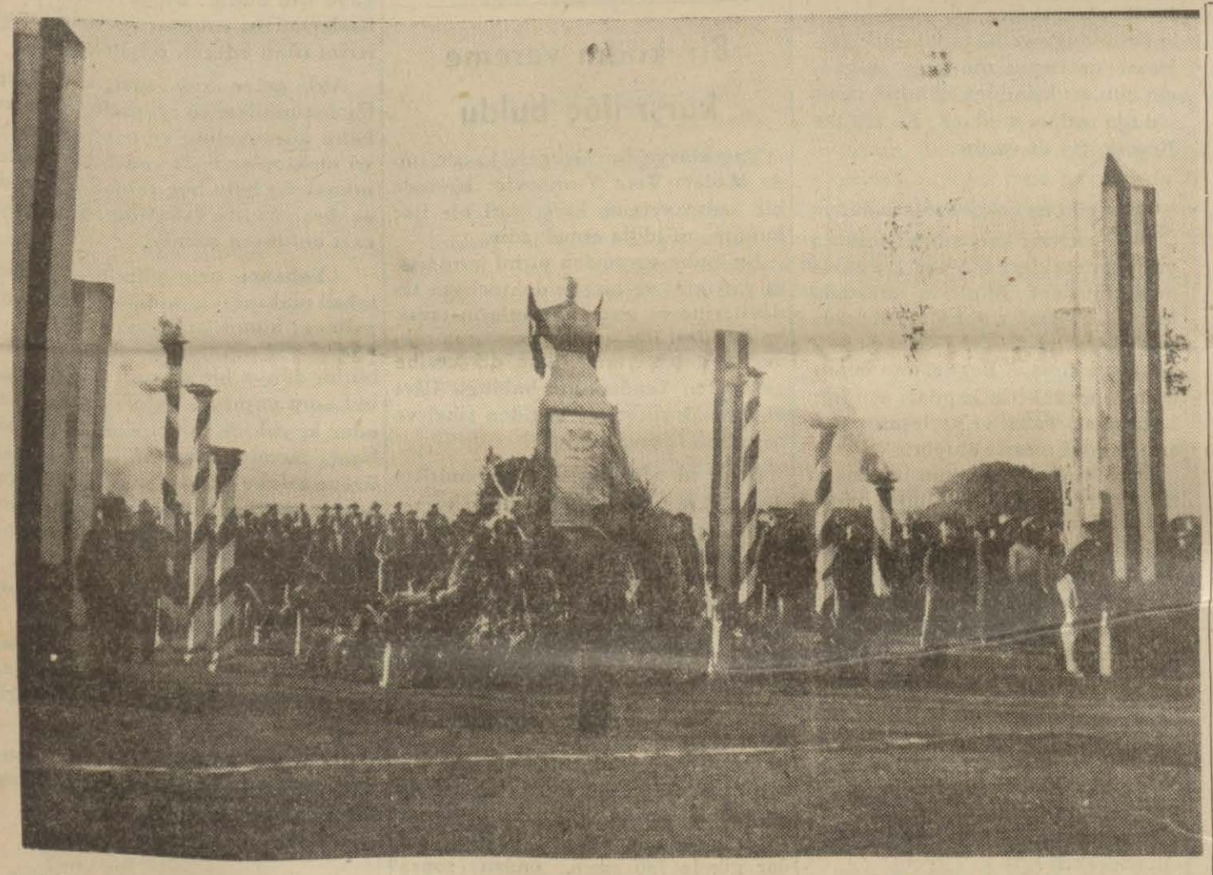

Cenaze töreni günü Atatürk büstü etrafında göz yaşı döken Hataylılar

İzmir'in imar plânı

Tasdik edilince tatbikata geçilecek, şehirde bir çok yeni tesisler kurulacak

Plânda modern bir şehrin her ihtiyacı düşünülmüştür

İzmir (Hususî) — Nafıa Vekâletine tasdika gönderilmiş olan şehir imar plânı projesinin tasdiki beklenmekte ve bir taraftan belediyece de hazırlıklar yapılmaktadır.

Bu plân, şehrin çehresini baştanbaşa değiştirecek kadar esaslıdır. Hazırlanması 40 bin liraya çıkacak ve tatbikatından mühim bir kısmı beş seneye sığdırılacaktır.

Plânın süratle hazırlanabilmesi için Almanya'dan kopya makinesi getirtilmiştir. Bu makinenin kullanılması maksadiyle belediye mimarlarından birine, makinenin imal edildiği alman fabrikasında staj yaptırılmıştır. Makine ile ilk defa, mevcut şehir haritasından muhtelif mevkilerin haritaları kopye edilecek ve bu parçalara, burada ne gibi işler yapılacağı işaret olunacaktır.

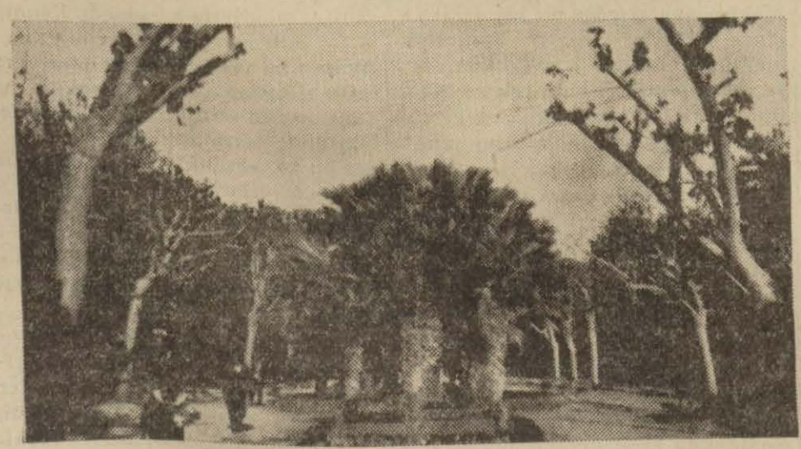

İzmir Parkından bir görünüş

Eşrefpaşa'daki büyük mezarlıklar kâmilen park haline konacak ve buradan Kadifekalesini takiben Sinekli istikametinde üç büyük bulvar açılacaktır.

Keza, Hilâl mevkiinde Kemer çayının Sinekli'ye kadar olan kısım, şehrin spor sitesi olarak kabul edilmektedir.

Şehir oteli

Kordon'da şimdiki şehir gazinosunun yerinde inşa edileceğini bildirdiğim 140 odalı büyük şehir otelinin büyük kapısı ikinci Kordon'a açılacaktır. Daire ve odaların inşa tarzına göre, bunlardaki ses ve gürültüler, diğerlerinden katiyen duyulmıyacak, her dairenin bir baloknu bulunacaktır. Fakat bu balkonlardakiler de yekdiğerlerini göremiyecektir.

Otelin alt kısmı lokanta ve gazino ya, sahil kısmı da açık hava gazinosuna tahsis olunacaktır.

Yeni plâjlar

Belediye Bostanlı plâjında bu sene gazino ve banyo soyunma yerleri yaptıracağı gibi, vilâyet hususî muhasebesi de İnciraltı plâjlarında yakında 45000 liralık tahsisatla muhtelif tesisata başlıyacaktır. Burada da gazino ve mükemmel banyo yerleri, çocuklar için ayrı kısımlar, duş yerleri açılacaktır.

Bünyan'da çalışmalar

Bünyan, (Hususî) — Bünyan kazası, Kayseri'ye 40 kilometre mesafede, 4239 nüfuslu küçük bir kasaba merkezidir. Tabiî güzelliğiyle, bol akar sularıyle bilhassa 90 metre şutluk elektrik istihsal eden şelâlesiyle ve bu şelâle atındaki geniş bahçe ve parkıyle meşhurdur. Tabiat bütün çeşitli güzelliklerini burada yaratmakta o kadar cömert davranmıştır ki Kayseri'nin bir sayfiyesi halinde bulunan bu kasaba, yalnız civarını değil, daha büyük mikyasta bir çok yerleri kıskandıracak bir haldedir. Cümhuriyetten evel yurdun her köşesi gibi burası da ihmal edilmiş umran adına bir tek şey yapılmamıştır.

Kasabada elektrik ve mensucat fabrikalarının inşası, hükümet, belediye, dispanser, jandarma dairelerinin yapımı cümhuriyete nasip olmuştur.

Şimdi hummalı bir faaliyetle kasabanın imar ve inkişafına çalışılmaktadır. Belediye parkının modern bir hale ifrağı, cümhuriyet alanının genişletilip ıslahı, yeniden üç bin lira sarfiyle bir parti ve halkevi kurağının inşa ve ikmali bu aradadır. Belediye 11 bin lira gibi çok dar bir büdçe ile verimli faaliyetine devam etmektedir. 2750 lira vermek suretiyle kasabanın harita ve müstakbel imar plânının yaptırılmasına başlanılmıştır.

Bu plâna göre kasabada yeniden iki ana cadde açılacak ve bilhassa tabiî menazırı ile bir fevkalâdelik arzeden kasabanın Yukarıkayabaşı denilen yeri bir gezi ve eğlenti yeri olacaktır.

YURTTA YAPILAN TÖRENLER

Çankırı'da yapılan törenden üç muhtelif görünüş

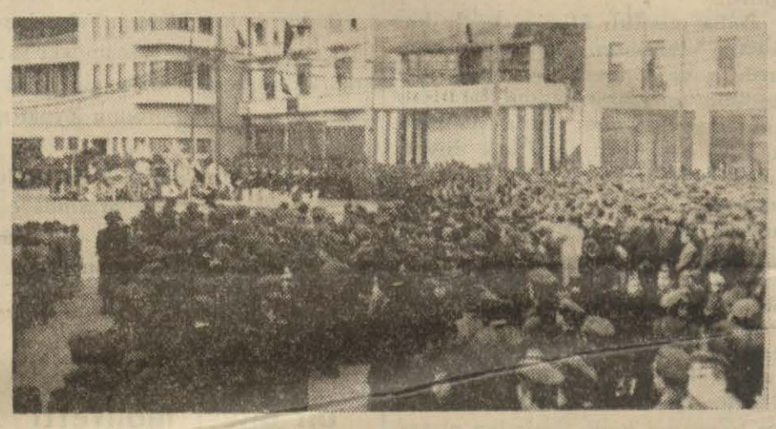

Zonguldak'ta gençlik ve halk törende

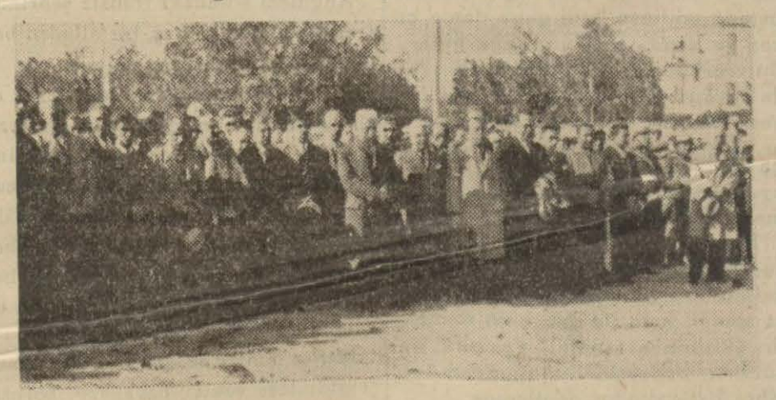

Maraş'ta yapılan törenden bir görünüş

Menemen'de Atatürk büstü etrafında toplanan halk

Zile'de yapılan tören

Ev · Kadın · Moda

Uyku esnasında terliyorsanız ...

Uyurken terlemek, hele bir kadın için, pek hoş bir şey değildir. Geceleri terlemenin önüne geçmek için bir kolaylık vardır. Bu biraz tuhaf gibi gelecek ama terliyenler bir kere tecrübe ederse, neticeden çok memnun olacaklardır. Bakın bunun için ne yapacaksınız: Bir miktar su içine çokca yemek tuzu koyup eritin. Fakat tuz çok olsun. Su iyice işba haline gelir. Yani ne kadar çalkalasanız tuzun hepsi erimez, suyun dibinde gene bir miktar kalır. Bu suda gömleğinizi ıslattıktan sonra gömleği kurutup giyin ve yatın. Bu tedbir terlemiye karşı birebirdir.

Kadınlar bisiklete binmeli mi ?

Bazı doktorlar bisiklete binildiği zaman yapılan hareketlerin fizyolojiye muhalif olduğunu yazarlar. Bu, mizaç itibariyle erkekten daha zayıf olan kadınlar için daha doğrudur. Bisiklet üzerinde yapılan hareketler hem kalbe, hem de mideye iyi tesir etmez. Hazmı durdurduğu gibi, midede ağrı yapar. Buna misal olarak, kahve öğüten hizmetçilerin kalplerinin zayıfladığını gösterirler.

Maamafih mutlaka binmek lâzımsa, itidalle binmek en iyisidir.

Kahve rengi şetland kumaşından yapılmış bir manto - tayyör Yakada ve kollarda piktürler vardır.

Küçük tavsiyeler

Kırmızı şarap lekelerini çıkarmak için, adi suya biraz amonyak karıştırıp lekeli kısmı buna batırın. Leke çıkmazsa amonyak miktarını artırabilirsiniz. Sonra derhal temiz su ile durulayın.

Yaz geçelidenberi hasır koltukları tabii içeriye aldınız. Bunlar kirlenmişlerse, sabunlu su ile temizleyip hava cereyanlı, fakat gölge bir yerde kurutunuz. Lekeler ispirto ile kolayca gidebilir. Yalnız cilâlı hasırlar için ispirto tavsiyeye şayan değildir.

Bir şişeye sinmiş olan her hangi bir kokuyu çıkarmak için, önce şişeyi iyice yıkayıp sonra da içine biraz amonyak koyunuz. Şişeyi çok sert bir şekilde çalkaladıktan sonra ağzı açık olarak bırakınız. Kokudan eser kalmaz.

Siyah yünlüden bir robu güzel göstermek için bir fikir: Sarı yaldızlı meşini girland şeklinde kesip yakaya dikiniz. Koyu renk üzerine bu ani parlaklık, robu çok güzelleştirecektir.

Tafta'dan yapılmış bir şemsiyedeki yağ lekelerini çıkarmak için en iyi çare, kumaşı sabunlu su ile yıkamak, sonra da üzerine ketenyağı sürdükten sonra açık olarak kurutmaktır.

Sonbahar ve Kış için
Yeni şapka modelleri

Yeni şapka şekillerinin ne olacağını düşünmek sırası geldi ve hattâ geçmeğe bile başladı. Son cereyanlara bakılırsa, saçları enseden, şakaklardan, ve nadiren de tepeden serbest bırakacak şekilde ve yüksek şapkalara doğru bir gidiş görülür.

Sonbaharla beraber büyük modistler de faaliyete başladılar ve en yeni modellerini çıkardılar. Bu modeller küçük bir tecrübe devresi bile geçirmeden katî formlarını alarak moda denizinin gemileri arasına karışmış bulunuyor. Parmaklar arasında kolayca büzülüp buruşturulabilen, deniz rüzgârlarının getirdiği bulutlar kadar hafif şapkalar, bütün moda şekillerini kendilerinde tebellür ettiren beş, altı tip almış oluyor. Bu formlardan çabucak ortadan kaybolmağa mahkûm bulunmıyan ve gelecek mevsimde de rağbetini muhafaza edebilecek olan birkaç tanesini gözden geçirelim:

İlk nazara çarpan "1900" saç tuvaletinin icabettirdiği alna doğru çok eğik ve kordelalarla çok cazip bir şekilde tutturulmuş kadife, fötr ve fay şapkalardır.

Bu sonbaharda, eski çerkez kalpaklarını andıran astrakandan, "breitschwantz" dan ve arjante tilkilerden yapılmış birçok "tok" (toque) ler görülüyor. Bundan mâda fötrden, yünlülerden, ve kadifeden mamûl, İtalyan ordusunun piyade neferi şapkalarında olduğu gibi tüylerle veya pasmantöri (şerit) lerle, pomponlarla süslenmiş bir takım "tok" ler de nazarı dikkati cedbediyor.

Bu tiplerin en eğlenceli olanlarından bir kaçını sayalım:

Burun üzerine doğru eğilerek başa muvazeneli bir şekilde oturtulmuş ve bu muvazeneyi temin için başın arka tarafından dolanan kadife bir şeritle tutturulmuş devekuşu tüyünden ince ve titrek şapkalar; iki plândan ibaret ve birinci plânı yüzü rüzgârdan ve... nazarlardan saklamak ister gibi pek fazla eğilmiş, dik ve sivri tüylerle süslenmiş fötrden diğer modeller; canlı ve göz alıcı renkleri kendilerinde toplıyan kuşlarla, Hindistan tavusu kanatlariyle, kokard'larla, yapraklar ve çiçeklerle süslenmiş yassı şapkalar; alay arabalarının atlarına binen seyislerin (Potillon) giydikleri başlıklara benziyen şapkalar.... ve nihiyet, ortası delik tabla simitlerini andıran modeller; üç köşeli ve kenarları yukarıya kalkık şapkalar....

Saydığımız son üç şapka bilhassa yeni bir rağbet kazanıyor. Postiyon şapkalarının ekseriya kadifeden, tabla simitlerine benziyenlerinin antilop derisinden ve üç köşelilerinin de "pan" denilen kaba ve seyrek dokunmuş kadife taklidi kumaşlardan yapıldığını görüyoruz.

Akşam şapkası modelleri, üzerine levanta çiçeği mavisi, roz draje, melek otu yeşili, kükürt sarısı veya siyah renklerde büyük devekuşu tüyleri sarılı saten küçük kalotlardan mürekkeptir.

Tuvalet şapkalarına gelince, büyük bir saç filesine tutturulmuş siyah kadife üstüne güller dizmek suretiyle yapılmış bir taç, çok cazip bir tiyatro başlığı teşkil etmektedir. Bu taç, bilhassa giyilen tuvaletin garnitürlerinden biriyle, eldiven, kemer veya eşarpla asorti olursa zarafeti bir kat daha artar.

Büyük şapka modelcileri "1937" nin ense üzerine düşük saç tuvaletini benimsiyen bayanlar için de yeni tipte çok zarif şapkalar yaratmıya muvaffak olmuşlardır. Bu modeller umumiyetle arkaya veya yana yatık formları ihtiva ediyorlar.

Direktuvarlar enseyi güzelce kapattıktan sonra alna doğru bir hâle şeklinde yükselirler ve bu yükselmeyi iyice tebarüz ettirecek olan dik ve sivri bir tüyle nihayet bulurlar.

Tercihan siyah renkte fötrden mamûl ve "drape" nin bütün bolluğunu haiz olan ve arkaya doğru atılmış bir şekilde bulunan büyük yassı şapkalar, pili ve büzmelerinde saçların yumuşak kıvrımlarına karışarak başa çok cazip bir şekil verirler.

Lameden veya kadifeden sivri kalotlara malik olan ve azametli bir şekilde yan tarafa doğru eğilerek giyilen "türban" lar ve simit şeklindeki şapkalar mütecessis nazarları kendilerine çekmekte hususî ve esrarlı bir mahareti haizdirler.

Moda salonlarının büyük askıları üstünde yeni açılmış çiçekler gibi duran büyük, küçük bütün bu modellerin hemen hemen aynı rağbeti kazanacaklarına şüphe yoktur. Zira, en cüretkâr fantezilerine kadar bütün zevklerine hürmet ettirmek istiyen kadınlar için bu modellerin getireceği büyük tehlike hepsi için aynı derecededir. Bu tehlikeden korunmak, giyilen şapkanın kostümlü bir balo için yapılmış hissini verdirmemesine dikkat etmekle ancak kabildir.

Muazzez KAYA

Yukarıdaki şapkalarda kullanılan malzeme, renklerde siyah ve lâcivert hâkim olmak üzere fötr, kürk ve kadifedir. Şapkaların ekseri grogren kordela ile, bazıları da kalın kordonlar veya kenar yapılan pikürlerle süslenmiştir. Kadife veya fötr'de renk tezatlariyle güzel biçimler elde olunmuştur. Kürk şapkalarda ise, astrakan veya tilki kullanılmaktadır.

Spor bir tayyör modeli

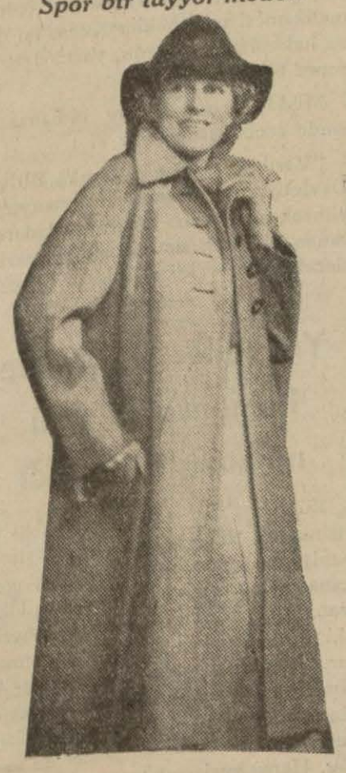

Spor ve seyahat için yünlü kumaştan yapılmış bir manto

SAÇ TUVALETİNDE YENİ BİÇİMLER

Ense ve kulaklar meydanda, Başın üzerinde bukleler

Paris'in en meşhur berberleri tarafından yapılan bu modeller, saç tuvaletindeki yeni temayülleri çok güzel bir tarzda göstermektedir

Yazdanberi saç tuvaletlerinde inkılâp yapan yeni bir biçim peyda oldu. Bu biçimin esası, şu cümle ile hülâsa olunabilir: Ense ve kulaklar meydanda, başın üst kısmında küçük bukleler.... Bu moda, bilhassa Amerika'da büyük bir rağbet görmektedir. Orada bu biçime verilen ad "Upswing"-dir. Nevyork kuaförleri, bu yeni biçimi yaymak için hakikî bir mücadele açmışlardır. Saçlarını hâlâ bir biçimde tanzim ettirmeğe karar veremiyen Greta Garbo, bu yüzden tarizlere hedef olmuştur. Yukarda, Paris'in en meşhur berbeleri tarafından yapılmış bir kaç yeni kuafür modeli görüyorsunuz. Bu biçimler, saçlar sarı veya kumral olduklarına, baş veya yüz büyük olduğuna göre tanzim edilmişlerdir.

●

Saçlarımızın güzelliğini muhafaza için, bunlara çok itina göstermeniz lâzımdır. Bu itinanın başında, fırçalama işi gelir. Esas olan, sert bir fırça ile saçları köklerinden uçlarına kadar fırçalamaktır. Bu suretle saçları, aralarındaki kirlerden ve hamızlardan temizlemiş olursunuz.

İyi fırçalanan saçlar ve iyi bir masaj yapılmış baş, size parlak ve yumuşak saçlar temin eder.

Masajda esas, saçların köklerinden itibren başlayıp geriye ve ileriye, sonra da çepe çevre her tarafa doğru parmaklarla başın derisini oğmaktır.

Sonra fırçalama işine başlayınız: Saçlarınızı yüzünüzün üzerine doğru döküp, arkadan öne doğru fırçalayınız.

Saçları iki fırça arasına alarak aşağıdan yukarıya doğru fırçalayınız.

Sonra tek fırça ile soldan sağa ve sağdan sola doğru fırçalayınız.

Ve nihayet saçları tutam tutam alarak gene aşağıdan yukarıya doğru fırçalayınız.

İnönü'nün devlet reisliğine seçilmesi dolayısiyle

Cümhur reisimize yabancı devlet reislerinden gelen tebrik telgrafları ve cevapları

(Başı 1. inci sayfada)

muharriki olan ekselânsınıza samimî tebriklerimle birlikte, deruhte etmiş olduğunuz yüksek vazifenin türk milletini şanlı mazisinin mukadder kıldığı başarılara sevketmesi hakkındaki temennilerimi ekselânsınıza arza büyük bir memnuniyetle müsaraat ederim.

Zogo I

Majeste Zogo I

Tirana

Reisicümhurluğa intihabım dolayısiyle majestelerinin lutfen gönderdikleri tebrik telgrafına ve gerek şahsım gerek türk milleti hakkındaki muhabbet hislerinden fevkalâde mütehassis olarak çok samimî teşekkürlerimle birlikte şahsî saadetleri ve Arnavutluğun saadet ve refahı temennilerimin kabulünü rica ederim.

İnönü

Ekselâns İsmet İnönü
Türkiye Cümhurreisi
Ankara

Türkiye Reisicümhurluğuna ittifakı âra ile intihabımız münasebetiyle idarelerinde muvaffakiyetler diler, Türkiye'nin istikbalde de refahı ve şahsî saadetleri için en hâlisane temennilerde bulunurum.

Adolf Hitler
Alman Reichskanzleri

Ekselâns Adolf Hitler
Alman Reichskanzleri
Berlin

Cümhur Reisliğine intihabım dolayısiyle ekselânsınızın lutfen gönderdiği tebrik telgrafından pek mütehassis oldum. En hararetli teşekkürlerimi arzeder ve şahsî saadetleriyle Almanya'nın refahını dilerim.

İnönü

Ekselâns İsmet İnönü
Türkiye Reisicümhuru
Ankara

Zıyaiyle müteellim olduğumuz büyük şefinizin yerine Türkiye Cümhuriyetinin en yüksek makamına intihabınızı haber aldım. Ekselânsınıza en samimî tebriklerimi ve şahsî saadetleriyle, mukadderatı ekselânsınızın liyakatli ellerine tevdi olunan dost ve âsil türk milletinin refahı hususunda benim ve bulgar milletinin temennilerini arzederim.

Boris

Majeste Boris 3

Sofya

Cümhur Reisliğine intihabım dolayısiyle majestenizin gönderdiği lutfukâr tebrik telgrafından derin bir tarzda mütehassis olarak hararetli teşekkürlerimin ve şahsî saadetleriyle asil bulgar milletinin refahı hususundaki dileklerimin kabulünü rica ederim.

İnönü

B. İsmet İnönü
Cümhurreisi
Ankara

Yüksek Cümhur Reisliği makamını deruhte ettiğiniz bu anda en samimî tebriklerimle birlikte, Türkiye'nin refahı ve iki memleketimizi biribirlerine teyemmünen rapteden bağların daima daha ziyade inkişafı hususundaki temennilerimi ekselânsınıza arzetmek isterim.

Mesleğinizde sizi temayüz ettiren müstesna vasıflar ve büyük meziyetlerin Türkiye'ye en şanlı mukadderatını temin edeceğine kaniim.

Faruk I

Majeste Faruk I

Kahire

Cümhur Reisliğine intihabım dolayısiyle majestenizin lutfen gönderdiği tebrik telgrafından ziyadesiyle mütehassis olarak, hararetli teşekkürlerimle beraber, Mısırın refahı ve iki memleketimizi biribirine teyemmünen bağlıyan kardeşlik rabıtalarının daima daha ziyade inkişafı hakkındaki temennilerimin kabulünü rica ederim.

İnönü

Ekselâns İsmet İnönü
Türkiye Reisicümhuru
Ankara

Ekselânsınızın, milletin itimadıyle çağrıldığı yüksek vazifeyi deruhte ettiği bu anda çok samimî tebriklerimle beraber Türkiye'nin refahı hakkındaki hararetli temennilerimi arzeylemek isterim.

Kyosti Ballio
Fenlandiya Reisicümhuru

Ekselâns Kyosti
Fenlandiya Reisicümhuru

Cümhur Reisliğine intihabım münasebetiyle ekselânsınızın lutfen gönderdiği tebrik telgrafından pek mütehassis olarak en iyi teşekkürlerimle birlikte, Fenlandiya'nın refahı hususundaki en hararetli dileklerimin kabulünü rica ederim.

İsmet İnönü

Ekselâns İsmet İnönü
Türkiye Reisicümhuru
Ankara

Millî Meclis tarafından en yüksek devlet makamına getirildiğiniz bu anda en samimî tebriklerimi ve şahsî saadetleriyle Türkiye Cümhuriyetinin refahı hakkındaki dileklerimi arzeylemek isterim.

Albert Lebron

Ekselâns Albert Lebron
Reisicümhur
Paris

Cümhuriyetin en yüksek makamına Millet Meclisinin beni çağırdığı anda ekselânsınıza hakkımdaki lutfukâr tebriklerinden dolayı hararetle teşekkür ederim.

Ekselânsınızdan, şahsî saadetleri ile dost milletin refahı hakkında benim ve türk milletinin dileklerimizi kabul buyurmanızı rica ederim.

İnönü

Ekselâns General İsmet İnönü
Cümhurreisi
Ankara

Türkiye'nin Cümhur Reisliğine intihaplarından dolayı ekselânsınıza en samimî ve kalbî tebriklerimi arzetmek isterim.

Şahsî saadetleri ile dost ve müttefik büyük türk milletinin saadetini dilerim.

Jorj II
Helenler Kıralı

Majeste Jorj 2
Helenler kıralı
Londra

Cümhur Reisliğine intihabım dolayısiyle majestelerinin göndermek lutfunda bulundukları tebrik telgrafından fevkalâde mütehassis olarak hararetli teşekkürlerimin ve şahsî saadetleriyle dost ve müttefik büyük yunan milletinin saadeti hakkındaki samimî dileklerimin kabulünü rica ederim.

İsmet İnönü

General İsmet İnönü
Türkiye Reisicümhuru
Ankara

Büyük Atatürk'ün çok acı ufulünden tevellüt eden teessürlerimi zatı develtlerinin Büyük Millet Meclisi tarafından Reisicümhurluğa intihaplariyle tâdil edebilmekteyim. Büyük milletimizin sonsuz sevgi ve güvenini şahsında toplıyan zatı devletlerini en derin tazimkâr hissiyat ile şahsı acizanem ve Hatay namına tebrik ederken, mensubiyetiyle iftihar ettiğim türk milletine ve zatı devletlerine saadetler ve bahtiyarlıklar dilerim.

Tayfur Sökmen
Hatay Devlet Reisi

Ekselâns Tayfur Sökmen
Hatay Devlet Reisi
Antakya

Riyaseti Cümhura intihabım dolayısiyle göndermek lutfunda bulunduğunuz tebrik telgrafınızdan dolayı teşekkürlerimi takdim ederim.

İnönü

Türkiye Cümhuriyeti Reisi
İsmet İnönü Hazretleri
Ankara

Merhum Atatürk'ün müessif irtihalinden dolayı bir taraftan kalbî teessürlerimi beyan eder, ve diğer taraftan zatı âlilerinin, Iran'ın dostu ve kardeşi olan Türkiye'nin Cümhur Reisliğine intihap edilmiş olmanızdan dolayı duyduğum nihayetsiz memnuniyeti ve halisane tebriklerimi beyan eylerim.

Zatı âlinizin saadetlerini ve muvaffakiyetlerini ansamimülkalp arzu ve temenni ederim.

Rıza Pehlevi

Âlâ Hazreti Hümayun
Zatı Şahinşahı Iran
Ramssen

Büyük Atatürk'ün elim zıyaı hasebiyle zatı Şehinşahilerinin samimi teessürlerini ve Reisicümhurluğa intihabım münasebetiyle memnuniyet ve tebriklerini bildiren telgrafnameden dolayı pek mütehassis olduğumu, kalbî teşekkürlerimle birlikte bildirir, kardeş ve dost Iran milletinin başında zatı Şehinşahilerine saadetler temenni ederim.

İnönü

Ekselâns İsmet İnönü
Türkiye Cümhurreisi
Ankara

Türkiye cümhuriyetinin en yüksek makamına intihapları dolayısiyle Ekselansınıza en hararetli tebriklerimi ve şahsî saadetleriyle türk milletinin refahı hususundaki en samimî dileklerimi arzetmekle bahtiyarım.

Ghazi I

Majeste Ghazi I

Bağdat

Cümhur reisliğine intihabım dolayısiyle Majestelerinin göndermek lutfunda bulundukları tebrik telgrafından fevkalâde mütehassis olarak en hararetli teşekkürlerimin ve şahsî saadetleri ile Irak milletinin refahı hususundaki kalbî dileklerimin kabulübünü rica eylerim.

İnönü

Ekselâns Cümhurreisi
Ankara

Cümhurreisi sıfatiyle vazifelerine başlamaları münasebetiyle Ekselanslarına çok hararetli tebriklerimi ve şahsî saadetleriyle milletinin refahı hakkındaki samimi temennilerimi bildiririm.

Hirohito

Majeste Hirohito

Tokyo

Cümhurreisliğine intihabım dolayısiyle Majeste emperiyallerinin göndermek lutfunda bulundukları tebrik telgrafından ziyadesiyle mütehassis olarak, çok hararetli teşekkürlerimi ve şahsî saadetleri ile japon milletinin refahı hakkındaki samimî temennilerimi kabul etmelerini kendilerinden rica eylerim.

İnönü

Ekselâns Cümhurreisi
Ankara

Ekselanslarının cümhur reisliğine intihapları münasebetiyle, kendilerine en hararetli tebriklerimi ve şahsî saadetleri ile türk milletinin refahı hakkında en iyi temennilerimi bildirmekle bahtiyarım.

Emille Edde

Ekselans B. Emille Edde
Beyrut

Ekselanslarının cümhur reisliğine intihabım dolayısiyle göndermek lutfunda bulunduğu telgraftan ziyadesiyle mütehassis olarak, kendilerine en hararetli teşekkürlerimi ve şahsî saadetleriyle Lübnan'ın refahı hakkındaki samimî temennilerimi bildiririm.

İnönü

Ekselâns B. İsmet İnönü
Reisicümhur
Ankara

Ekselanslarının cümhuriyetin en yüksek makamına intihaplarını öğrendim. En samimî tebriklerimi ve Lituanya milleti ile benim şahsî saadetleri ve Türkiyenin refahı hakkındaki en iyi temennilerimizi kabul buyurmalarını rica ederim.

Atanas Smetnos
Litvanya Cümhuriyeti Reisi

Ekselâns B. Atanas Smetnos
Reisicümhur
Kaunas

Cümhur reisliğine intihabım münasebetiyle göndermek lutfunda bulundukları tebriklerden dolayı Ekselanslarına hararetli surette teşekkür eder ve şahsî saadetleriyle Litvanya'nın saadeti hakkındaki hararetli temennilerimin kabulünü rica eylerim.

İnönü

Ekselâns İsmet İnönü
Türkiye Reisicümhuru
Ankara

Türk milletinin Ekselansınızı cümhuriyetin en yüksek makamına davet ettiği bu anda çok samimî tebriklerimi ve asil türk milletinin saadeti hakkında bütün Polonya milleti ile birlikte yaptığımız hararetli temennilerimizi kendilerine bildirmeyi bir vazife telâkki ederim.

Moscicki

Ekselâns İgnacy Moscicki
Reisicümhur
Varşova

Türk milletinin beni reisicümhurluğa davet ettiği anda Ekselansınızın göndermek lutfunda bulunduğu tebrik telgrafından ziyadesiyle mütehassis olarak kendilerine en hararetli teşekkürlerimi ve şahsî saadetleri ile asil Polonya milletinin refahı hakkındaki temennilerimi arzederim.

İnönü

Reisicümhur İsmet İnönü
Ankara

Ekselansınızın cümhur reisi olarak intihabı münasebetiyle kendilerine arzetmekte olduğum samimî tebriklerin kabulünü rica ederim.

Karol II

Majeste Karol II

Bükreş

Cümhur reisliğine intihabım dolayısiyle vaki lutufkâr tebriklerinden dolayı Majestenize hararetle teşekkür ederim.

İnönü

Türkiye Reisicümhuru
Ankara

Türkiye reisi cümhurluğu salâhiyetlerini deruhte ettiğiniz bu anda samimî tebriklerimi ve şahsî saadetleriyle Türkiye'nin refahı hakkındaki dileklerimi arzeylerim.

Gustave

Majeste Gustave

Stokholm

Cümhur reisliğine intihabım dolayısiyle vaki lutfukâr tebriklerinden dolayı Majestenize hararetle teşekkür eder ve şahsî saadetleri ile İsveçin refahı hususundaki dileklerimi arzeylerim.

İnönü

Ekselâns İsmet İnönü
Reisicümhur
Ankara

Ekselansınızın Türkiye cümhuriyetinin en yüksek makamına intihapları şanlı bir maziyi ve vatanınız uğrunda parlak bir faaliyeti teyit eylemektedir. En hararetli tebriklerimi arzetmekle, şahsî saadetleri ve iki memleketimiz arasındaki samimî dostluk münasebetlerinin ahenkli inkişafı hususunda Suriye'nin temennilerini de ifade ediyorum.

Haşem Attaşi

Ekselâns Haşem Att..şi

Şam

Cümhur reisliğine intihabım dolayısiyle Ekselansınızın lutfen gönderdiği telgraftan mütehassis olarak, teşekkürlerimle birlikte, şahsî saadetleri ve iki memleketimiz arasında dostluk münasebetlerinin inkişafı hususundaki dileklerimin kabulünü rica ederim

İnönü

Ekselâns İsmet İnönü
Türkiye Reisicümhuru
Ankara

Türkiye reisicümhurluğuna intihapları dolayısiyle Ekselansınıza ve türk milletine saadetler dilerim.

Abdülâziz

Sa Majeste Abdülâziz
Saoudi Arabistan Kıralı
Rayad

Riyaseti cümhura intihabım dolayısiyle göndermek lutfunda bulunduğunuz tebrik telgrafından dolayı zatı hümayunlarına teşekkürlerimi takdim ederim.

İnönü

Ekselâns İsmet İnönü
Türkiye Reisicümhuru
Ankara

Cümhuriyetin en yüksek makamına intihapları dolayısiyle Ekselansınıza gerek kendimin gerek çekoslovak hükümetinin en samimî tebriklerimizi arzeylerim.

General Syrovy

Ekselâns General Syrovy
Başvekil
Prag

Ekselansınızın lutufkâr telgrafından ziyadesiyle mütehassis olarak en hararetli teşekkürlerimin kabulünü rica ederim.

İnönü

Reisicümhur İsmet İnönü
Ankara

Riyaseti cümhura bil'icma intihap buyrulduklarını büyük bir meserretle işittim. Zatı fahimanelerinin ve Türkiye cümhuriyeti fahimesinin saadet ve ikbali hakkındaki duygularımı kabul buyurmanızı, cenabı hak muvaffakı bilhayr buyursun.

Abdullâh

Son Altes
Emir Abdullâh
Amman

Riyaseti cümhura intihabım vesilesiyle göndermek lutfunda bulunduğunuz tebrik telgrafından dolayı zatı fahimanelerine hararetli teşekkürlerimi takdim ederim.

İnönü

Reisicümhur Hazretlerine
Ankara

Matem ve tedfin merasiminde bulunamadığım cihetle teessürüm hadden efzundur. Selefi fahimanelerine olan muhabbet ve hürmetim ve şahsı kerimanesine olan meveddet ve tekrimimin beni keyfiyeti vefat dolayısiyle beyanı taziyet ve teessüre sevketti. Büyük Türkiye'nin büyük acısına iştirâk ettiğim şu anlarda, aziz memleketinizin ikbal ve tealisi ve zatı riyasetpenahilerinin sıhat ve saadeti hakkındaki temenniyatı kalbiyemi takdim ediyorum.

Abdullâh

Altes
Emir Abdullâh
Amman

Telgrafnameyi fahimanelerini aldım. Büyük Atatürk'ün ebediyete karışması dolayısiyle izhar buyurduğunuz çok samimî hissiyat asil ruhunuzun makesidir. Bu büyük duygulara ve hakkımdaki çok nazikâne temenniyatınıza bilhassa teşekkür eder ve bu münasebetle de sıhat ve saadeti fahimanelerini ve Amman'ın refah ve ikbalini yürekten dilerim.

İsmet İnönü

Ekselâns İsmet İnönü
Türkiye Reisicümhuru
Ankara

Cümhur reisliğine intihabınız dolayısiyle en samimî tebriklerimin ve şahsî saadetleriyle dost türk milletinin refahı hususundaki en iyi dileklerimin kabulünü rica ederim.

Feyizli faaliyetinizin iki memleketimiz arasındaki ananevî dostluğun mütemadi tarsin ve inkişafına daha ziyade hizmet edeceğine katiyen kaniim.

Kalinin

Ekselâns Kalinin
Sovyet Sosyalist Cümhuriyetleri Birliği İcra Konseyi Reisi
Moskova

Cümhur reisliğine intihabım dolayısiyle göndermek lutfunda bulunduğunuz nazik telgraftan dolayı size hararetle teşekkür ederim.

Memleketlerimiz arasındaki ananevî dostluk, kıymetli surette saklıyacağımız kıymetli bir kazançtır. Münasebetlerimizin tarsini ve devamlı surette inkişafı hakkındaki temennilerinize tamamiyle iştirâk eder ve ben de şahsî saadetiniz ve Sovyet halkının refahı hakkındaki en samimî temennilerimi bildiririm.

İnönü

Türkiye Cümhuriyeti Reisi
Fehametlü İsmet Paşa
Hazretlerine
Ankara

Türk milletinin muazzam pederi Mustafa Kemal Paşa Hazretlerinin haberi vefatını aldım. Bundan dolayı ansamimülkalp taziyetlerimi Türkiye'nin sadık ve kadim bir muhıbbi sıfatiyle necip türk milletine takdimi bir vazife bilir, aynı zamanda Cümhur riyaseti makamına intihap buyurulmuş olduğunuz beşaret haberini almış bulunduğumu arzederim.

Türkiye'nin ötedenberi mukadderatını feyizli ellerinizle idare buyurmuş olmanız hasebiyle, necip türk milletini kıymettar vücudunuzla yükselteceğinizden emin olarak, sadık bir kalbin ifadesiyle zatı fehametpenahilerine arzı tazimat ederim.

İmam Yahya

Hazretül - İmam Yahya
Melik - ül Yemen
Sana

Büyük Atatürk'ün ziyaı hasebiyle zatı fahimanelerinin izhar buyurdukları teessürden pek mütehassis olduğumu arzeder, hakkımdaki samimî hissiyat ve temennilerden dolayı teşekkür ve hürmetlerimin kabulünü istirham ederim.

İnönü

Ekselâns İsmet İnönü
Reisicümhur
Ankara

Ekselansınızın cümhur reisliğine intihapları dolayısiyle en hararetli tebriklerimi arzederim. Bundan böyle mukadderatını, müteveffa büyük reisin en yakın arkadaşının idare edeceğinden müdrik bulunan türk milleti istikbale sükûn ve itimatla bakabilir. Dost ve müttefik Türkiye'nın refah ve tealisi ve Reisicümhurunun şahsî saadeti hakkında en samimî temennilerimi bildiririm.

Paul

A. R. Naip Pol

Belgrad

Altes ruvayalinizin dostane telgrafı beni derin bir surette mütehassis etti. Bundan dolayı hararetle teşekkür eder ve şahsî saadetleri ile dost ve müttefik Yugoslavya'nın refah ve itilasını en samimî bir surette dilerim.

İnönü

Nevyork'taki casusluk davasının kararı bugün veriliyor

Nevyork, 1 a.a. — Casusluk dâvasını görmekte olan Nevyork federal mahkemesi reisi hâkim Knox, bu dâva hakkındaki kararını, yarın öğleden sonra bildirecektir.

Müddeiumumî Hardy, iddianamesinde ezcümle demiştir ki :

"Verilecek karar, Amerika Birleşik Devletlerinde çalışan ve Almanya'nın yüksek memurları tarafından idare olunan casusluk sistemini mahkûm edecektir.,,

---

Yahudiler aleyhinde Romanya'da yeni nümayişler yapıldı

Bükreş, 1 a.a. — Suceva eyaleti vâlisinin bir tebliğine göre, 29 teşrinisaniyi 30 teşrinisaniye bağlıyan gece esnasında Cernautzi şehrinde dokuz yangın çıkmış ve iki yahudi havrası iki fabrika ve beş yahudi evi yanmıştır. Yangını çıkaranların büyük bir kısmı yakalanmıştır. Bunların arasında eski demir muhafız teşkilâtına mensup Bisartchuk kardeşler de vardır. Hepsi suçlarını tam surette itiraf etmişlerdir.

Yeni kurultaya doğru

(Başı 1. inci sayfada)

927 kongresi Cümhuriyet Halk Partisi adına birinci olmakla beraber, Atatürk, bu partinin "Anadolu ve Rumeli Müdafaai Hukuk,, cemiyetlerinin tekâmülü olduğuna işaret ederek demişti ki: *"— Cümhuriyet Halk Partisinin büyük kongresini açıyorum. Partimiz, geçen ıstırap seneleri içinde, milletimizin hayat ve şerefi için gösterdiği yüksek azim ve iradenin mümessili olarak, bundan dokuz sene evel teşekkül etti. İlk umumî kongremiz Sıvas'ta aktedilmiştir!,,*

Yakında, cihanı, millî birlik ve iradenin yeni tezahürlerine şahit kılacak olan büyük kurultay, işte böylece kurtuluş ve kuruluş tarihimizin ananesini devam ettirmektedir.

F. R. ATAY

İstanbul Valisi şehrimizde

(Başı 1 inci sayfada)

resinde ifaya bütün kuvetimle çalışacağım. İstanbul yurdun tabiî güzellikleriyle mâruf bir köşesidir. Bu güzel şehrin tam mânasiyle imarına, kültür, sıhat ve her türlü sahada yükselmesine gayret ve faaliyet sarfedeceğim. Gençlik ve memleket işleriyle yakından alâkadar olacağım.

Henüz İstanbul'a hareketim günü muayyen değildir. Temaslarıma devam edeceğim. Doğruca İstanbul'a gitmek ve yahut Manisa'ya uğradıktan sonra geçmek hususunda verilmiş bir karar yoktur.,,

Kastamonu valisi şehrimizde

Kastamonu Vâlisi B. Avni Doğan dün sabah otomobille Kastamonu'dan şehrimize gelmiştir. B. Avni Doğan öğleden evel Dahiliye Vekili Parti Genel Sekreteri Dr. Refik Saydam'ı makamlarında ziyaret etmiş ve akşam üzeri Kastamonu'ya dönmüştür.

Konya emniyet müdürlüğü

Dahiliye Vekâleti emir subayı B. Hadi Eraybar'ın Konya emniyet müdürlüğüne tayinine dair kararname yüksek tasdikden çıkmıştır.

Bir kaç gün içinde Konya'ya hareket edecek olan B. Hadi Eraybar'a yeni vazifesinde başarılar dileriz.

İstanbul vâlisiyle emniyet direktörü hakkındaki kararnameler

İstanbul, 1 (Telefonla) — Dahiliye Vekâleti, İstanbul vâlisinin ve emniyet müdürünün değiştirilmesine ait kararnameleri bugün vilâyete tebliğ etmiştir. Muhittin Üstündağ bugün vilâyette yeni kararnameyi tebellüg etmiş ve bir tamimle vilâyet ve belediye teşkilâtına vedâ etmiştir.

Namık Kemal'in 50 inci yıl dönümü

İstanbul, 1 (Telefonla) — Yarın (bugün) 14.50 de güzel sanatlar akademisinde, 18.30 da üniversite konferans salonunda Namık Kemal'in ölümünün 50 inci yıldönümü münasebetiyle ihtifal yapılacaktır.

Umumî meclis âzalarımız

Namzetlikleri Parti tarafından konulmuş ve dün ittifakla seçilmiş olan Ankara vilâyeti merkez kazasından vilâyet meclisine seçilen âzaların isimlerini yazıyoruz:

Devlet şûrası maliye ve nafıa dairesi reisliğinden emekli Ali Rıza Sun, Vilâyet mahalli meclis âzası Ahmet Korur, tüccar Arif Çubukçu, Etimesğut C.H.P. kamun başkanı, çiftçi Abdurrahman Eskier, avukat Emin Halim Ergun, eski Tokat mebusu eczacı Hüseyin Hüsnü Sarı, eski Ankara mebusu Muslihittin Tunca, Fort otomobilleri acentesi direktörü Reşit Kâtiboğlu, Ziraat bankası merkez direktörü Veli Necdet Süngitay, avukat Ziya Sıdal.

HİKÂYE

B. Saim Moray nasıl evlendi?

Yazan: Suat Derviş

— 3 —

— Elhamdülillah bir şeyiniz yok diye cevap verdi. Doktor biraz damar katılığı dedi... Damar katılığı sizin yaşınızda hele sizin gibi hayatını israf etmiş, yormuş insanların hangisinde bulunmaz... Hem siz eskiden ne derdiniz...

Merhum hemşireniz: "Bekâr ihtiyar olunmaz" deyince neden olunmasın hastalanmca bir hastabakıcı getiririm.... Bana karımdan daha bilgili bakar derdiniz... Şimdi hastabakıcıların hepsi mekteplerden diplomalı çıkıyorlar maşallah..

Saim o gün fazla bir şey söylemedi ne demek.. Şimdi bir arkadaş bir can yoldaşı bulmak için biraz bakılmak için tediyeli bir şefkate bir hastabakıcıya mı muhtaçtı.

O gece gene çarpıntıdan mustarip oldu.

Gece hizmetçiyi uyandırdı. Askın bir çehre ile suyunu getiren hizmetçi kızın gözlerinde:

— Ah bir ölse de kurtulsak gibi bir mâna okudu.

Hakikaten kendisine vehim gelmişti. O kadar hasta değil ki.. Etrafındaki adamlarının canını sıksın da böyle ölümünü beklesinler.

Ertesi sabah aşağı odada kahvesini içerken endişeli bir sesle sordu:

— Evi buldunuz mu?

— Evet öbürsü gün tanışacağım.

Sonra teessüf ifade eden bir sesle:

— Vaktiyle evlenmiş olsaydınız şimdi yanınızda hanımınız olurdu. Siz de yalnız kalmazdınız. Ben de evde bir hanım olduğu için senelerdir evim bildiğim bu evden uzaklaşmazdım.

Saim kahve fincanını kanapenin üstüne bırakarak hiddetle ayağa fırladı:

— Evlenmediğime iyi ettim. Çok iyi ettim. Çok memnunum. Ömrümün sonuna kadar evlenmiyeceğim.

Diye bağırdı.

Yüzü kıpkırmızı olmuştu. Kulakları uğulduyor başı dönüyordu. Kanapenin kenarını tuttu.

Gene kalbi hızlı, hızlı vurmağa başlamıştı.

Mahmure o gün bir söz söylemedi. Akşama kadar odasında eşyalarını topladı. Arada bir... tam doktorun ötteki rahatsızlıkta tavsiye ettiği saatlerde gelip kendisine ilâcını içirdi.

Gözleri ağlamaktan kızarmış gibi idi.

En fena hissi onun evinden gittiği gece duydu.

Hizmetçi kız, sersem köylünün biri idi. Akşam önüne gelen yemek ısınırken yanmış is kokuyor. Fenada pişmiş midesini kaynattı. Karbonat istedi. Kız bu defa karbonat yerine kendisine gözü için aldığı asitboriği getirdi. Az kalsın asitborik içecekti.

Gece uzundu. Pek canı sıkıldı. Mahmure evde iken akşamlar pek âlâ tavla ile vakit geçiriyordu. Biraz okumak istedi. Gözleri çabuk yoruldu.

Erken yattı Sabaha kadar uykusu kaçtı

Ertesi gün kahvesi bal gibi tatlı idi.

— Bu kahve nedir? Diye çıkıştı. Unuttun mu nasıl kahve pişirdiğini her sabah. Ben sade kahve içmez miyim?

Hizmetçi kız oflıyarak.

— Her sabah Mahmure hanım pişirirdi kahvenizi ben değil. Bana sade olsun diye tenbih etmemişti diye sert sert cevap verdi. Saim hiddetten mararak:

— Allah belâsını versin o Mahmure hanımın... Diye bağırdı.

***

İşte Allah Mahmure hanımın değil nihayette kendi başının belâsını vermişti.

Mahmure hanım bütün hayatındanberi takip ettiği emele kavuşmuştu. Birazdan nikâhları kıyılıyordu.

Ve kendisi... Kendisi nihayet yalnızlığa bakımsızlığa tahammül edememiş çok rahatsız geçirdiği bir gecenin sabahında, artık örülmedikleri için burunları delik çoraplarını, boyasız kunduralarını, düğmeleri eksik caketini giyerek Mahmurenin evine gitmiş ve uzun bir mukaddemeye hacet görmeden ona kendi evine dönmesini teklif etmişti.

— El âlemin ağzını susturmak için bir nikâh lâzım madamki demişti. O nikâhı da yaparız. Hem benim kimsem yok.. Bana bir hal olursa ev de, maaş da size kalır..

***

Şimdi Saim... Nikâh masasına âdeta korkudan büyümüş gözlerle bakarken bütün bunları düşünüyordu.

O kadar dalmıştı ki kendisini çağırdıklarını idrâk etmedi. Yalnız ses işitince mihanikî bir yürüyüşle ne yaptığını bilmeden masaya yaklaştı. Şişman nişanlısının yanına oturdu ve nikâh memuru: "Bayan Mahmureyi zevceliğe kabul ediyor musunuz." diye sorunca; kendisini ölüme idama sürükliyecek bir cürmü itiraf eden bir mahkûm şaşkınlığı ile:

— Evet..

Dediği zaman kulakları uğulduyor, gözleri kararıyor. Kalbi hızlı, hızlı vuruyordu.

Ve bütün yesine ve isyanına rağmen içinde bir sevinç vardı.

Bu gece evde yalnız değildi. Ölülerin ve mazisinin hatıra ve hayalleriyle dolu bu evde bu akşam yalnız yapayalnız kalmıyacak... Çarpıntısı tutarsa ne de olsa kendisine yakın bir kadın bir su içine birkaç damla ilâç damlatacak. Sabahleyin kahvesini şekersiz ve akşam yemeğini is ve kokusuz yiyecekti. Öğle yemekleri tuzlu olmıyacaktı. Masadan kalkarken: kendi kendine :

— Bu yaştan sonra Allahtan başka ne istiyebilirdim diye söyleniyordu.

Bu sırada kulağının dibinde Mahmurenin çatlak sesi mırıldandı:

— Saim, hademeye bir liradan fazla bahşiş verme.

Kendisine hayatlarında birinci defa olarak ismiyle ve sen diye hitap ediyor ve emir veriyordu.

Hiddetle başını kaldırdı

— Sen ne karışıyorsun, on lira vereceğim para benim değil mi?

Diye bağırmak istiyordu. Fakat onun şimdi mütehakkim bir mâna almış bakışlariyle kendi bakışları karşılaşınca bütün iradesi kırıldı. Ve oraya imza atarak ne yaptığını hemen anladı. Sonra başını önüne eğerek:

— Peki hanım... Sen nasıl münasip görürsen öyle olsun.

Diye mırıldandı...

Kazanma

ihtimallerini okuyunuz

At koşuları

mecmuası çıktı Fiyatı 10 kuruştur

Hâkim ve müddeiumumiler arasında yapılan yeni tayinler

125 lira maaşlı Temyiz Mahkemesi ikinci reisliğine Temyiz âzasından Abdullah Aytemiz, 100 lira maaşlı Temyiz âzalığına Kırklareli reisi Hakkı Kuntengin, 100 lira maaşlı Temyiz azalığına İzmir Cümhuriyet Müddeiumumisi Asım Tuncay, 80 lira maaşlı Edirne hâkimliğine Mardin reisi Niyazi Kayalar, 80 lira maaşlı İzmir Cümhuriyet müddeiumumiliğine Kocaeli ceza hâkimi Kemalettin Samu, 80 lira maaşlı Seyhan reisliğine Temyiz raportörlerinden Şükrü Esen, 70 lira maaşlı Samsun Cümhuriyet müddeiumumiliğine Temyiz raportörlerinden Nurettin Şener, 55 lira maaşlı Kocaeli ceza hâkimliğine Samsun Cümhuriyet müddeiumumisi Celâlettin Doksöy, 55 lira maaşlı üçüncü sınıf adliye müfettişliğine İstanbul sorgu hâkimi Rahmi Esen, 55 lira maaşlı İstanbul sorgu hâkimliğine Ankara sulh hâkimi Selâhattin Ayanoğlu, 45 lira maaşlı İstanbul azalığına İstanbul Müddeiumumi muavini Remzi Berkmen, 45 lira maaşlı Ankara asliye âzalığına İstanbul asliye âzası Tahir Sebük, 40 lira maaşlı Sıvas müddeiumumî muavinliğine Tavas ceza hâkimi Asım Yazgan, 40 lira maaşlı İstanbul icra memurluğuna Erdek müddeiumumisi Hilmi Demiralp; 40 lira maaşlı İstanbul müddeiumumî muavinliğine Üsküdar icra memuru Hicabi Dinç, 40 lira maaşlı Akhisar müddeiumumiliğine Mucur müddeiumumisi Zeki Şahinoğlu, 35 lira maaşlı Erdek müddeiumumiliğine Ergani osmaniye müddeiumumisi Zeki Sert, 35 lira maaşlı İzmir müddeiumumî muavinliğine Kelkit müddeiumumisi Etem Tüfekçioğlu, 35 lira maaşlı Ankara müddeiumumî muavinliğine İzmir İcra memuru Kahamet Evinç, 35 lira maaşlı İzmir müddeiumumî muavinliğine Maçka müddeiumumisi Celâl Vural, 30 lira maaşlı Bergama hâkim muavinliğine Yozgat hâkim muavini Ömer Kemerli, 30 lira maaşlı İstanbul aza muavinliğine Kastamonu hâkim muavini Saadet Akın, 30 lira maaşlı Üsküdar icra memurluğuna Diyarbakır sorgu hâkimi Suat Özdoğru, 30 lira maaşlı Balıkesir hâkim muavinliğine Aydın eski hâkim muavini Nuriye Akçakanat, 30 lira maaşlı Adapazarı müddeiumumî muavinliğine Adapazarı hâkim muavini Bedia Söylemez, 30 lira maaşlı Adapazarı hâkim muavinliğine Adapazarı icra memuru Ayşe Hikmet Tozgören, 100 lira ücretli Kırşehir tapu tahrir hâkimliğine Çorum tapu tahrir hâkimi Faik Türkkan tayin edilmişlerdir.

ANDAÇ

Nöbetçi Eczaneler

Pazar	: Sebat ve Yenişehir Ecz.leri
Pazartesi	: İstanbul Eczanesi
Salı	- Merkez Eczanesi
Çarşamba	: Ankara Eczanesi
Perşembe	: Yeni ve Cebeci Eczaneleri
Cuma	: Halk ve Sakarya Eczaneleri
Cumartesi	: Ege ve Çankaya Eczaneleri

ACELE İMDAT

Bir yaralama, bir kaza, fevkalâde bir hastalık vukuunda acele imdat istemek için belediyeler hastanesine (2257) numara ile telefon edilir.

Lüzumlu Telefon Numaraları

Yangın ihbarı: (1521). — Telefon müracaat, şehir: (1023-1024). - Şehirlerarası: (2341-2342). — Elektrik ve Havagazı ârıza memurluğu: (1846). — Mesajeri Şehir anbarı: (3705). — Taksi telefon numaraları: Zincirlicami civarı: (2645-1050-1196). - Samanpazarı civarı: (2806-3259). - Yenişehir, Havuzbaşı Bizim taksi: (2323). - Havuzbaşı, Güven taksi: (3848). - Birlik taksi: (2333). - Çankırı caddesi, Ulus taksi: (1291). - İstanbul taksisi: (3997)

Otobüslerin ilk ve son seferleri

	Sabah İlk sefer	Akşam Son sefer
Ulus M. dan K. dere'ye	6.45	23.00
K. dere'den Ulus M. na	7.15	23.20
Ulus M. dan Çankaya'ya	7.25	23.00
Çankaya'dan Ulus M. na	7.10	23.20
Ulus M. dan Dikmen'e	6.30	20.00
Dikmen'den Ulus M. na	7.00	20.30
Ulus M. dan Keçiören'e	6.00	21.00
Keçiören'den Ulus M. na	6.30	21.30
Ulus M. dan Etlik'e	6.30	21.00
Etlik'ten Ulus M. na	7.00	21.30
Ulus M dan Cebeci'ye	7.00	23.00
Cebeci'den Ulus M. na	7.00	23.00
Cebeci'den As. fabl.ra	7.00	—.—
As. fabl. dan Cebeci'ye	—.—	17.00
Yenişehir'den Ulus M. na	7.00	23.00
Ulus M. dan Yenişehir'e	7.10	23.00
S. pazarından Akköprü'ye	6.15	7.00
Akköprü'den S. pazarı'na	7.30	9.45
Bahçeli Evlerden M.na	7.45	—.—
Ulus M.dan Bahçeli Evlere.	—.—	20.00

§ U. Meydanı'yle İstasyon arasında her beş dakikada bir sefer olup tren zamanları seferler daha sıktır.

U. Meydanı'yle Yenişehir. Bakanlıklar. Cebeci. Samanpazarı arasında saat 8 den 20 ye kadar vasati her beş dakikada; saat 20 den 21 e kadar her on dakikada; saat 7 den 8 e ve 21 den 23 e kadar her 15. 20 ve 30 dakikada bir muntazam seferler vardır.

§ Akşamları Ulus Meydanı'ndan saat 23 deki son seferlerle bunların Ulus meydanı'na dönüşleri sinemaların dağılış saatlerine tâbidirler.

Posta Saatleri

Teahhütlü saat (18) e kadardır.
Posta saat (19) a kadar İstanbul cihetine mektup kabul eder.

Tren Saatleri

Haydarpaşa'ya	: Her sabah 8.20. Her akşam 19.15 ve 19.50 de (Pazartesi. Perşembe. Cumartesi Toros sürat.)
Samsun hattına	: Hergün 9.35 (Kayseri, Sıvas, Amasya bu hat üzerindedir.)
Diyarbakır hattı	: Hergün 9.35
Zonguldak hattı	: „ 15.00

Gündelik:

Hicrî - 1357	Rumî - 1354
Şevval: 10	Sonteşrin: 19
S. D.	S. D.
Güneş: 7 05	Akşam: 16 41

Ehliyet sahibi bir makinist aranıyor. Taliplerin sinemalara müracaatı

Bir katil yakalandı

İstanbul 1 (Telefonla) — İstanbul zabıtası bundan beş ay evel Karagümrük'te yangın yerinde yaralı olarak bulduğu ve ve kaldırıldığı hastanede vefat eden Yusuf'un katilini yakalmış ve tevkif etmiştir. Bu adam Gelibolu'lu araba sürücüsü Abdülvahit adında biridir. Cinayetten sonra Anadolu'ya kaçmış ve şurada burada bir müddet dolaştıktan sonra üç gün evel İstanbul'a gelmiş ve yakalanmıştır.

İstanbul tramvay tünel havagazı şirketleri satın alınıyor

İstanbul tramvay, tünel ve havagazı şirketlerinin satın alınması için Nafıa vekâletimizle temaslarda bulunmak üzere, bu şirketlerin B. Barsi, B. Kleren, ve B. Bilyoti'den' mürekkep salâhiyetli delegeleri dün sabahki trenle şehrimize gelmişler ve Ankara Palas oteline inmişlerdir.

Şirket murahhasları dün öğleden sonra Nafıa vekâletimize giderek satın alma işi için vekâletin alâkalı mümesilleriyle temaslara başlamışlardır.

Mahkemeler

Ankara Birinci Sulh Hukuk Hâkimliğinden :

Ankara gümrük memurluğunda iken halen Payas gümrük memuru Rıza Çapana.

Ankara Nevşehir hanında 10 numarada halıcı Durmuş oğlu Ahmet Uçer tarafından aleyhinize açılan 45 lira alacak dâvasının yapılmakta olan duruşmasında dâvetiye ve dâva arzuhali gösterilen adreste tebliğ edilmiş ve bilâhare gıyap kararı gönderildiğinde adresinizin meçhul olduğu anlaşılmış olduğundan gıyap kararının usulün 141 inci maddesi mucibince ve 20 gün müddetle ilânen yapılmasına mahkemece karar verilmiş ve duruşmada 27-12-938 salı günü saat 9,5 a bırakılmış olduğundan mezkûr günde mahkemede bizzat hazır bulunmadığınız veya bir vekil gönder-mediğiniz takdirde mahkemenize gıyaben bakılacağı tebliğ makamına kaim olmak üzere ilân olunur.

(4963) 8891

Ankara Birinci Sulh Hukuk Hâkimliğinden :

Ankara belediye otobüs garajında elektrikçi Şerif oğlu Şeref'e.

Ankara eski postane arkasında bakkal Ahmet vekili avukat Hasan Hüseyin Beşe tarafından aleyhinize açılan 21 lira 85 kuruş alacak dâvasının yapılmakta olan duruşmasında tebligat yapılıp ve bilâhare gıyap kararı gönderildiğinde adresinizin meçhul olduğu ve tebligat yapılamadığı anlaşılmış ve usulün 141 inci maddesi mucibince ilânen ve 20 gün müddetle gıyap kararı gönderilmesine mahkemece karar verilmiş ve duruşmada 29-12-938 perşembe günü saat 9,5 a bırakılmış olduğundan mezkûr günde mahkemede bizzat hazır bulunmadığınız veya bir vekil gönder-mediğiniz takdirde mahkemenize gıyaben bakılacağı tebliğ makamına kâim olmak üzere ilân olunur. 8872

İş Bankası ikramiyeleri çekilirken

İş Bankası ikramiyesi dün çekildi

Türkiye İş Bankasının kumbaralı ve kumbarasız küçük carî hesapları arasında tertip eylediği ikramiye plânının birincikânûn keşidesi dün banka umumî merkezinde ve noter huzurunda yapılmıştır.

Bu keşide ile 1938 ikramiye plânının tatbikatı tamamlanmış olduğundan müessese 1939 yılı içinde daha geniş bir plân tatbikine hazırlanmıştır. Yeni plânın hususiyeti tamamı tevzi edilecek olan ikramiye yekûnunun otuz iki bin liraya yükseltilmiş olması ve kuraların yılda dört yerine beş defada çekilmesidir. 1939 yılı kuralarından biri Türkiye İş Bankasının on beşinci yıldönümüne tesadüf eden 26 ağustos tarihinde çekilecektir. Ancak mezkûr günde banka umumî merkez ve şubeleri kapalı bulunacağından keşide bir gün evel, yani 25 ağustosta yapılacaktır. 1939 yılının diğer kuraları, şubat, mayıs, eylül ve ikincitesrin aylarının başında çekilecektir.

Dünkü keşidede kazanan talihlilerin isimlerini, hesap numaralarını ve bulundukları şehirleri sıra ile yazıyoruz:

Bin lira kazanan :

Atiye 69671 (İstanbul),

Beş yüz lira kazanan :

Osman oğlu Sabit 4643 (Ankara).

İki yüz elli lira kazananlar :

Ali Akkan 3383 (Mersin), Remzi 27118 (Ankara), Emine 19369 (İzmir), Hüsniye 21620 (İstanbul), Nazım 74602 (İstanbul), Hilmi Peker 3514 (Kayseri).

Yüz lira kazananlar :

Ankarada: Hikoiçi 29586,
İstanbul'da: Kemal 57065. İsmail 7725, Halit 32493, Nilüfer 71145, Zehra 36429.

İzmir'de: Mehmet 11891, Mehmet 15567.

Diğer şubelerde: Ahmet 766 (Adapazarı), Salih Mehmet 1090 (Ayvalık), Nurettin 1112 (Bergama), Lütfi 1195 (Edremit), Nedime Yağcı 505 (İnebolu), Süleyman 195 (Isparta), Halil 1094 (Nazilli), Hatice 1140 (Uşak), Sedat Balmumcular 660 (Yenişehir),

Ellişer lira kazananlar :

Ali 22417 (Ankara), Pakize 20476 (Ankara), İsmail 65496 (İstanbul), Tahsin 599 (Üsküdar), Mehmet 8114 (Kadıköy), Mükerrem 76083 (İstanbul), Yani 34183 (İstanbul), Halife 72731 (İstanbul), Kirkor 82544 (İstanbul), Hüseyin 55643 (İstanbul), Eleni 73245 (İstanbul), Rober 77159 (İstanbul), Şekibe 12437 (İzmir), Naili 17101 (İzmir), Hilmi 989 (Adana), Dündar 2585 (Bursa), Neriman 355 (Erzurum), Kâmil Soykan 474 (Milâs), Mustafa 1124 (Ordu), Hayriye 682 (Ödemiş), Mehmet 1819 (Trabzon), M. K. Tümer 478 (Zonguldak),

Yirmi beşer lira kazananlardan Ankarada bulunanlar :

Bedia 12113 (Ankara), Mehmet 30492 (Ankara), Nimet 32712 (Ankara).

Acele kiralık

Apartman daireleri

Yenişehir, otobüs garajı karşısında, büyük asfalta bir dakika mesafede (İskitler)caddesi üzerinde (Almaç) apartmanı karşısındaki (Birlik) apartmanında, 3 ve 4 der oda birer büyük holleri havi konforlu daireler ucuz fiatla kiralıktır.

Görmek için aynı dairede 1-2 No. lara müracaat. 8885

500 lira ikramiye kazanan B. Sabit

Ziraat Bankası kumbara ikramiyesi dün çekildi

Dün öğleden sonra Ziraat Bankası'nın küçük tasarruf sahiplerine her üç ayda bir dağıtmakta olduğu ikramiye kurası çekildi. Bankanın geniş salonlarından biri bu işe tahsis edilmişti. Kuralar çekilirken alâkalılardan başka, Ankara ikinci noteri B. Veli Ulus gazeteciler ve bir kısım tasarruf sahipleri de hazır bulunuyorlardı.

50 lira ve daha ziyade mevduatı bulunanlar arasında dağıtılmakta olan bu ikramiyeler arasında 1000, 500, 250 100 lira gibi küçük tasarruf sahiplerini sevindirecek rakamlar vardı. Bunlardan başka muhtelif mahallerdeki 95 kumbara ve cüzdan sahibine de 20 - 50 lira arasında ikramiyeler isabet ediyordu.

Banka idaresi, kura çekmek için basit ve orijinal bir usul tatbik ediyordu. Her zaman bu gibi vaziyetlerde ortada görülen büyük numara dolapları yoktu. Bunun yerine beş ufak torba içinde bulunan tek rakamlar sırasiyle okunarak tasarruf sahibinin numarasını teşkil ediyordu. İkramiye miktarını bildiren kâğıdı da küçük Güler Alisbah, gene bir torbadan çekerek okuyordu.

Dünkü kurada kendilerine ikramiye isabet edenler şunlardır :

Sivas'ta 537 Ethem Aykal (1.000), İstanbul'da 11843 Mehmet Çekmen (500), İstanbul'da 9370 Rüstem Saygan (250), Nazilli'de 45 Mustafa Nuri (100), İstanbul'da 5142 Metin (100) Merkezde 1890 Nurinnisa (100), Edirne'de 89 Ayşe (100), İzmir'de 4833 Mehmet (100), Diyarbakır'da 460 M. Ali (100), Elâzığ'da 738 Tevfik (100), İstanbul'da 2571 Emin Nazif (100), Eskişehir'de 1027 Selime (100), Hayrabolu'da 93 Neclâ (100) lira kazanmışlardır.

Talebe ve muallimlerin Atatürk hakkındaki yazıları

Maarif Vekâleti mekteplere gönderdiği bir tamimde Atatürk'ün ölümü münasebetiyle muallim ve talebenin yazmış olduğu şiir ve nesirlerin toplanarak vekâlete gönderilmesini bildirmiştir. Vekâlet bunları bir tasnife tabi tutarak kitap halinde neşredecektir.

Denizbank'ın açtığı imtihanda kazananlar

İstanbul, 1 (Telefonla) — Denizbank'ın gemi inşaiye ve makine mühendisliği için orta mektep mezunları arasında açtığı imtihanda 31 genç kazanmıştır. Bunlar bir sene müddetle Denizbank'ın fabrikalarında staj görecekler, stajda muvaffak olanlar Avrupa'ya tahsile gönderilecektir.

ÇİN'İN İSTIRABI

JAPON İSTİLÂSI AÇLIK EŞKİYA VE KARA KIŞ!...

Evelce deniyordu ki: "Kantonla Hankeu düştükten sonra artık Çin harbini sona erdi saymalıdır."

Bugün görülüyor ki Çin harbi bitmemiştir. Fakat dikkat edilecek olursa Çinlilerle Japonların boğuştukları mıntakanın Çinin içerlerine doğru oldukça uzanmış olduğu anlaşılır.

Çin - Japon harbinde herkesin en çok merak ettiği meselelerden birisi de Japonların eline düşen Çin topraklarındaki vaziyettir.

Uzak Şark'tan gelen haberler, her istilâ ve işgal mıntakasında olduğu gibi, Japon ordularının geçtiği Çin ülkelerinde de korkunç bir sefaletin hüküm sürmekte olduğunu açık açık gösteriyor.

İstilâya sahne olan mıntakada bulunan, bütün hâdiseleri gören bir Avrupalının anlattıkları Çin - Japon harbi ve harp mıntakası hakkında oldukça vazih bir fikir vermektedir :

— Japon ordularının geçtiği bütün mıntakalarda halkın nesi varsa elinden alınmıştır. Çin ordusunda levazım işleri bozuktur. Bununla beraber bugün kendi memleketinde bulunuyor. Çin'deki japon ordusu ise, levazım unsurları kâfi derecede düzgün olmakla beraber, zaman zaman erzak ve mühimmat ithal edememek zorluklariyle karşılaşıyor: Çünkü yabancı memlekette bulunuyor, güçlüklere maruz kalması gayet tabiîdir. Fakat japonlar ihtiyaç duydukça Çin halkının elinden istediklerini alıyorlar.

Japon eline düşen Çin topraklarında birçok köyler ve kasabalar vardır ki, bugün tamamen boşaltılmış bir haldedir. Buralarda Çin ordusunun işine yarıyacak olanları japonlar gasbetmektedir. Işgal sahasında ne tarlada iş görecek bir hayvan bırakılmıştır, ne de tohum. Bu mıntakalar çok geniş olduğu halde, Çin köylüsünün elinden tarlası bile gitmiştir.

Çinde nehirler sedlerin üzerine alınarak, civardaki tadlardan daha yüksek yerde akar. Çinde japon taarruzu başladığı ilk zamanlardanberi, Çinlilerin en mühim müdafaa sistemlerinden birisini, bu sedleri açarak, civar araziyi su altında bırakmak, bu suretle japon ilerleyişini zorlaştırmak, ağırlaştırmak ve durdurmaktır.

Sedler, bilhassa nehirlerin kabarma zamanlarında açıldığı zaman, bu su tuğyanı daha fazla büyümekte, büyük felâketlere sebebiyet vermektedir. Çinlilerin sistematik bir halde, bütün tarlalara su salarak bataklık ve göl halinde bırakmaları, bu suretle japon taarruzuna karşı memleketi müdafaa etmeğe çalışmaları, uçsuz bucaksız Çin ovalarının harap olmasına sebep olmuştur.

Bütün bunlara, harbin ve harp sonunun amansız tahribatın da ilâve ederseniz, işin fecaatini ancak o zaman idrâk edebilirsiniz.

Çin köylerinde evler, hemen hep bambu ağacından yapılmıştır. Bu ahşap evler hiç ateşe gelmez: Hemen alevlenir. Bundan dolayı, büyük bir Çin köyüne düşecek olan bir yangın mermisi pek az bir zaman içinde bütün bir köyü bir kül yığını haline getirir.

Çin köylerine, muharip kıtalar elbette zarar veriyorlar, fakat Çin köylerinin yalnız derdi bu değildir. Köylere ve köylülere bu muharip kıtalardan ziyade mahallî eşkiyaların fenalığı dokunmaktadır. Köyleri boşaltan çin askerleri çekilir çekilmez, çin köyüne japonlardan evel saldıran ve musallat olan haydutlardır. Bu korkunç eşkiya, köyleri kuşatarak her tarafı dehşet içinde bırakmakta, girdikleri köyde gözlerine yarıyanı gasbetmektedir.

Eşkiya saran mıntakalara neden sonra japon askerleri girer, ortalık nisbeten biraz düzelir. Fakat Çin'de, şehirlere civar olan köyler biraz daha sükûnet içindedir. Fakat japonlar tarafından işgal edilen köyler berbad bir hale gelmektedir.

Japon kıtaları çin topraklarında tıpkı karınclaar gibi biribiri arkasından ilerliyor. Eğer bazı şehirlerde garnizon varsa, buradaki japon askerî biraz daha iyi muamele eder. Fakat askerî garnizon olmıyan şehirlerden dışarıdaki ve uzaktaki japon askerlerinde ne kontrol var, ne otorite. Bunların yalnız düşündükleri şey: Çinlilerin tuzağına düşmemek... Bunun için de bir usul takip ederler: Kalabalık bir halde hareket etmek...

Çin sokaklarında evsiz barksız kalan

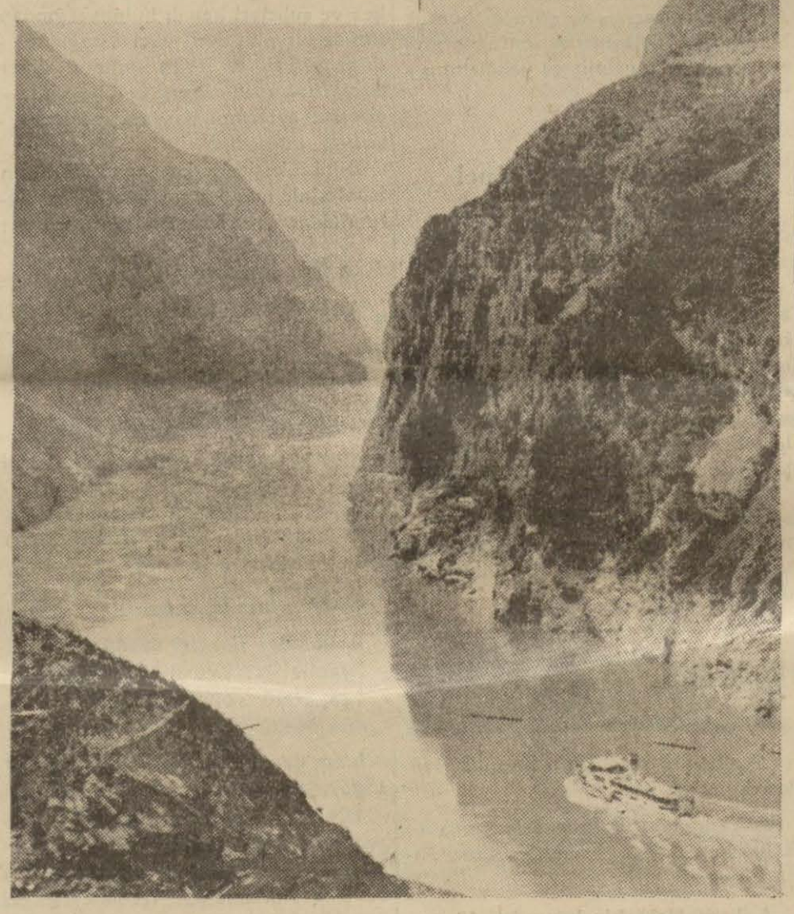

Çin'in büyük müdafaa vasıtalarından

Ordu kuveti bulunmıyan çin kasabalarında, çapulcular her tarafı kırıp geçiriyor. Hattâ haydutlar, bazan sivillerin elinde ne kadar silâh ve cephane varsa, hepsini soyuyorlar. Bu eşkiyalardan kalabalık güruhların, gösterişle kasabalara girdikleri ve kendilerini halâskâr gibi tanıtarak köyleri ve kasabaları tepeden tırnağa soydukları çok vakidir. Bu haydutlar kasabalara, kollarını sallıya sallıya dahil oluyorlar. Çünkü karşılarına çıkacak bir kuvet yoktur. Bundan başka, yağma etmek için her girdikleri yerde, japonları memleketten sürüp çıkaracaklarını söylüyorlar. Maksatları bir kelimede toplanıyor: Halkı soymak.. Yiyecek ve giyecekten mahrum, sefil ve perişan kalan birçok fakirler de çaresiz olarak bunlara iltihak ediyorlar. Her girdikleri köy mutlaka harap oluyor. İşte, Çin'de birçok köyleri de bunlar yakıyor.

Çin kasabalarının sokaklarında bir sürü evsiz barksız fakirlere rastlarsınız. Hepsi de dilencilik yapıyorlardır. Bu perişan zavallıların bu kışta kıyamette âkibetleri bir karanlık; peşlerinde adım adım hastalık ve ölüm gidiyor.

Çin'de zaman zaman korkunç kıtlıklar olmaktadır. Çin köyleri fakirdir. Yiyecek zahiresi yoktur. Hiç bir nakil vasıtası kalmamıştır. Biribirini takip eden, biribirinden üstün gelen harp, soygun yokluk felâketleri bu kışın, on binlerce, hattâ yüz binlerce çinlinin helâk olmasına sebep olacaktır.

T. C. ZİRAAT BANKASI

Kuruluş tarihi: 1888
Sermayesi: 100.000.000 Türk Lirası
Şube ve ajans adedi: 262

Ziraî ve ticarî her nevi banka muameleleri

Para biriktirenlere 28.800 lira ikramiye verecek

Ziraat Bankasında Kumbaralı ve ihbarsız Tasarruf hesaplarında en az 50 lirası bulunanlara senede 4 defa çekilecek kur'a ile aşağıdaki plâna göre ikramiye dağıtılacaktır:

4	Adet	1.000	Liralık	4.000	Lira
4	„	500	„	2.000	„
4	„	250	„	1.000	„
40	„	100	„	4.000	„
100	„	50	„	5.000	„
120	„	40	„	4.800	„
160	„	20	„	3.200	„

DİKKAT: Hesaplarındaki paralar bir sene içinde 50 liradan aşağı düşmiyenlere ikramiye çıktığı takdirde % 20 fazlasiyle verilecektir.

Kur'alar senede 4 defa, 1 Eylül, 1 Birincikânun, 1 Mart ve 1 Haziran tarihlerinde çekilecektir.

Ankara Valiliği

Kiraya verilecek kum parselleri

Ankara Valiliğinden :

Çubuk çayı mecrasında olup idarei hususiye tarafından ihale suretiyle icara verilmekte olan ve icar müddetleri hitam bulan kum parsellerinin numaralariyle muhammen icar bedelleri aşağıda gösterildiği veçhile 2490 sayılı kanun hükümlerine tevfikan açık artırmıya konulmuştur.

İhalesi 19. 12. 938 pazartesi günü saat 15 de vilâyet daimî encümeninde yapılacağından taliplerin muhammen bedel üzerinden % 7,50 nisbetinde teminatlariyle birlikte yevmi mezkûrde vilâyet daimî encümen salonunda bulunmaları ve şartnameyi görmek istiyenlerin de hususî idare tahakkuk ve tahsil müdürlüğüne müracaatları ilân olunur.

Parsel No.	Mevkii	Bedeli muhammen Lira	K.
5	Çubuk deresi	525	
6	„ „	750	
7	„ „	720	
8	„ „	550	
9	„ „	526	
10	„ „	755	
11,12	„ „	1110	
	(4957)		8882

Demiryolları

Telgraf izalatörü alınacak

D. D. Yolları Satın Alma Komisyonundan :

Muhammen bedeli 12500 lira olan 50.000 adet telgraf izolatörü 17.12.938 cumartesi günü saat 12 de kapalı zarf usulü ile Ankarada nafıa vekâleti malzeme dairesi binasında satın alınacaktır.

Bu işe girmek istiyenlerin 937,50 liralık muvakkat teminat ile kanunun tayin ettiği vesikaları ve tekliflerini aynı gün saat 11 e kadar istasyonda idare binası malzeme dairesinde komisyon reisliğine vermeleri lâzımdır.

Şartnameler parasız olarak Ankarada malzeme dairesinden, Haydarpaşada tesellüm ve sevk şefliğinden dağıtılacaktır. (4920) 8875

Satılık malzeme münakasası

D. D. Yolları Satın Alma Komisyonundan :

Müteahhidinin teahhüdünü ifa edememesinden dolayı namına mübayaa edilecek olan 22000 lira muhammen bedelli lâstik malzeme 16.1.939 pazartesi günü saat 15.30 da açık eksiltme ile Ankarada idare binasında satın alınacaktır.

Bu işe girmek istiyenlerin 1650 liralık muvakkat teminat ile kanunun tayin ettiği vesikaları hamilen tayin olunan gün ve saatte komisyon reisliğinde bulunmaları lâzımdır.

Şartnameler parasız olarak Ankara'da malzeme dairesinden, Haydarpaşa'da tesellüm ve sevk şefliğinden dağıtılacaktır. 8876

Cemiyetler

Pansiyon binası aranıyor

Hukuk Fakültesi Talebe Cemiyeti Başkanlığından:

Cemiyetimiz fakir arkadaşlarının yatma yerini temin için elli kişilik bir pansiyon açmıya karar vermiştir. Müsait evi olanların talebe cemiyeti başkanlığına müracat etmelerini dileriz. 8840

Türk Yüksek Mühendisleri Birliği Reisliğinden

Birliğimizin senelik kongresi, ilk kânun 4 ncü pazar günü saat onda birlik binasında içtima edeceğinden aza arkadaşların teşrifleri rica olunur. Reis
8858 Refik Fenmen

Maaş muamelesi

Ankara Defterdarlığından :

Mütekaidin mülkiye ve askeriye ile dul ve yetimlerinin bankadan iskonto suretiyle alacakları Mart ilâ Mayıs 939 üç aylık maaşlarına ait muamele 1-12-938 perşembe ve 2-12-938 cuma günlerinde yapılacaktır.

Vezneden yapıalacak tediyeler:

1 — Askerî	1	numaradan	500	numaraya	kadar	
Mülkî	„	„	„	„	„	3-12-938 cumartesi
Askerî	500	„	1000	„	„	
Mülkî	500	„	1000	„	„	5-12-938 Pazartesi
Askerî	1000	„	1500	„	„	
Mülkî	1000	„	1500	„	„	6-12-938 Salı
Askerî	1500	„	2000	„	„	
Mülkî	1500	„	2000	„	„	7-12-938 Çarşamba
Askerî	2000	„	3000	„	„	8-12-938 Perşembe

2 — Maaş sahiplerinin yukarda gösterilen muayyen günlerde bizzat veya bilvekâle Defterdarlık Muhasebe Müdürlüğüne müracaatları ilân olunur.
(4945) 8860

Muhtelif elbiseler yaptırılacak

Ankara Valiliğinden :

1 — Etimesğut yatı okulu talebeleri için aşağıda yazılı elbiseler yaptırılacaktır.

2 — Bu elbiselerin bedeli (1607) liradan ibaret olup açık eksiltmeye konulmuştur.

3 — İsteklilerin şartnameyi ve nümuneleri görmek üzere her gün kültür direktörlüğüne ve ihale günü olan 5. 12. 1938 pazartesi günü saat 15 de ve % 7,5 muvakkat teminat akeçsini hususî muhasebe veznesine yatırarak vilâyet daimî encümenine müracaatları

Adı	Takım	Adet	Fiyatı Li.	Ku.	Tutarı Li.	Ku.
Elbise erkeklere	70		13	20	924	
Rop kızlara		30	9	50	285	
Mintan		70	1	50	105	
Erkeklere don		140		45	63	
Erkeklere gömlek		140		60	84	
Göğüslük		40	2	30	92	
Kızlara don		60		45	27	
Kızlara gömlek		60		45	27	
(4871)	8726				1607	

Kazalar

Kapalı zarf usuliyle eksiltme ilânı

Nazimiye Malmüdürlüğünden:

1 — Eksiltmeye konulan iş: "Nazimiye kazası hükümet konağı inşaatıdır."

Bu işin keşif bedeli "31476" lira "63" kuruştur.

2 — Bu işe ait şartname ve evrak aşağıdadır:

A — Eksiltme şartnamesi,
B — Mukavele projesi,
C — Bayındırlık işleri genel şartnamesi,
D — Hususî şartname,
E — Keşif cetveli, silsilei fiat cetveli, metraj cetveli, proje.
F — Yapı işleri genel şartnamesi, istiyenler bu şartnameyi ve evrakı (2) lira mukabilinde Tunceli nafıa müdürlüğünden satın alabilirler.

3 — İhalesi 10 kânunuevel 938 cumartesi günü saat 11 de Nazimiye hükümet konağında yapılacaktır.

4 — Eksiltme kapalı zarf usuliyle yapılacaktır.

5 — Eksiltmeye girebilmek için isteklilerin (2365) lira (75) kuruş muvakkat teminat vermesi ve aşağıdaki vesikaları haiz olup göstermesi lâzımdır.

A — Nafıa vekâletinden alınmış (938) senesine ait müteahhitlik ehliyet vesikası, ticaret ve sanayi odasından alınmış sicil vesikası.

B — Bir taahhütte en az (20.000) liralık bina inşaatı yapmış olduğuna dair vesika.

6 — Teklif mektupları yukarıda 3 üncü maddede yazılı saatten bir saat eveline kadar Nazimiye mal müdürlüğü dairesinden eksiltme komisyonu reisliğine makbuz mukabilinde verilecektir. Posta ile gönderilecek mektupların nihayet 3 üncü maddede yazılı saate kadar gelmiş olması ve dış zarfın mühür mumu ile iyice kapatılmış olması lâzımdır.

Postada olacak gecikmeler kabul edilmez. (8593) 8773

Satılık atlar

Karacabey Harası Müdürlüğünden:

Angajmanlı koşulara kayıtlı bir safkan ingiliz ile üç saf arap tayı 4 birinci kânun 938 pazar günü saat 13 de Ankara yarış alanında açık artırma suretiyle satılacaktır. Taliplerin pey akçeleriyle mezkûr yerde bulunacak komisyona müracaatları ilân olunur.
8692

RESMÎ İLÂNLAR

Ankara Levazım Amirliği

Saman alınacak

Ankara Levazım Amirliği Satın Alma Komisyonundan :

1 — Garnizon birlik ve müesseseleri hayvanatı ihtiyacı için 235750 kilo saman açık eksiltme ile satın alınacak ve eksiltmesi Ankara Lv. âmirliği satın alma komisyonunda yapılacaktır.

2 — Eksiltmesi 3. 12. 938 cumartesi günü saat 10 dadır.

3 — Muhammen bedeli 4715 lira ilk teminatı 354 liradır. Şartnamesi komisyonda görülür. Kanunî vesika ve teminatla belli vakitte komisyonda bulunulması. (4791) 8591

Saman alınacak

Ankara Levazım Amirliği Satın Alma Komisyonundan :

1 — Ankara garnizon birlik ve müesseseleri hayvanatı için 270.000 kilo samanın kapalı zarfla eksiltmesi 5.12. 938 pazartesi günü saat 15 de Ankara LV. âmirliği satın alma komisyonunda yapılacaktır.

2 — Muhammen bedeli 5400 lira muvakkat teminatı 405 liradır. Şartnamesi komisyonda görülür. Kanunî vesikalarda bulunan teklif mektupları nın saat 14 e kadar komisyona verilmesi. (4732) 8618

Pırasa alınacak

Ankara Levazım Amirliği Satın Alma Komisyonundan :

1 — Ankara garnızon birlik ve müesseseleri ihtiyacı için 40.000 kilo pırasanın açık eksiltmesi 6. 12. 938 salı günü saat 11 de Ankara Lv. âmirliği satın alma komisyonunda yapılacaktır.

2 — Muhammen bedeli 1200 liradır. İlk teminatı 90 lira. Şartnamesi komisyonda görülür. İstekliler kanunî vesika ve teminatla belli vakitte komisyonda bulunmaları. (4802) 8633

Lâhna alınacak

Ankara Levazım Amirliği Satın Alma Komisyonundan :

1 — Ankara garnizon birlik ve müesseseleri ihtiyacı için 30.000 kilo lahnanın açık eksiltmesi 6.12.938 salı günü saat 15 de Ankara LV. âmirliği satın alma komisyonunda yapılacaktır.

2 — Muhammen bedeli 900 lira ilk teminatı 67 lira 50 kuruştur. Şartnamesi komisyonda görülür. İsteklilerin kanunî vesika ve teminatla belli vakıtta komisyonda bulunmaları. (4803) 8634

İspanak alınacak

Ankara Levazım Amirliği Satın Alma Komisyonundan :

1 — Ankara garnizon birlik ve müesseseleri ihtiyacı için 40.000 kilo ıspanağın açık eksiltmesi 6. 12. 938 salı günü saat 11 de Ankara Lv. âmirliği satın alma komisyonunda yapılacaktır.

2 — Muhammen bedeli 2400 lira ilk teminatı 180 lira. Şartnamesi komisyonda görülür. İstekliler kanunî vesika ve teminatla belli vakitte komisyonda bulunmaları. (4804) 8635

Gaz yağı alınacak

Ankara Levazım Amirliği Satın Alma Komisyonundan :

1 — Ankara garnizon birlik ve müesseseleri ihtiyacı için 10.000 kilo gaz yağının 12 2. ci teş. 938 de yapılan açık eksiltmesinde verilen fiyat pahalı görüldüğünden yeniden açık eksiltme ile alınacaktır. Eksiltmesi 7/1.ci kânun 938 çarşamba günü saat 11 de Ankara LV. âmirliği satın alma komisyonunda yapılacaktır.

2 — Muhammen bedeli 2070 lira ilk teminatı 155 lira 25 kuruştur. Şartnamesi komisyonda görülür. Kanunî vesika ve teminatla belli vakıtta komisyonda bulunulması (4815) 8637

Pancar alınacak

Ankara Levazım Amirliği Satın Alma Komisyonundan :

1 — Ankara serum ve aşı evi için 20.000 kilo pancarın açık eksiltmesi 3.12.938 cumartesi günü saat 11 de Ankara LV. âmirliği satın alma komisyonunda yapılacaktır.

2 — Muhammen bedeli 900 lira ilk teminatı 67 lira 50 kuruştur. Şartnamesi komisyonda görülür. Kanunî vesika ve teminatla komisyonda bulunulması. (4816) 8638

400 ton buğday öğütürülecek

Ankara Levazım Amirliği Satın Alma Komisyonundan :

1 — Ankaragarnizon birlik ve müesseseleri için 400 ton buğday öğütülmesinin kapalı zarfla eksiltmesi 7.12.1938 çarşamba günü saat 15 de Ankara Lv. âmirliği satınalma komisyonunda yapılacaktır.

2 — Muhammen bedeli 6000 ilk teminatı 450 liradır. Şartnamesi komisyonda görülür. Kanunî vesikalarda bulunan teklif mektuplarının saat 14 e kadar komisyona verilmesi. (4923) 8645

Yulaf alınacak

Ankara Levazım Amirliği Satın Alma Komisyonundan :

1 — İstanbul komutanlığına bağlı birlikler için 420 ton yulaf satın alınacaktır. Kapalı zarfla ihalesi 7-1. ci kân. - 938 çarşamba günü saat 14 de yapılacaktır. Muhammen kıymeti 21630 lira ilk teminatı 1623 liradır. Şartnamesi her gün komisyonda görülebilir. İsteklilerin ilk teminat makbuz veya mektuplariyle 2490 sayılı kanunun iki veya üçüncü maddelerinde yazılı vesikalariyle beraber ihale günü ihale saatinden en az bir saa eevline kadar teklif mektuplarını fındıklıda komutanlık satın alma komisyonuna vermeleri. (4340) 8669

Yulaf alınacak

Ankara Levazım Amirliği Satın Alma Komisyonundan :

1 — İstanbul komutanlığına bağlı topçu alayı için 300 ton yulaf satın alınacaktır. Kapalı zarfla ihalesi 7. 12. 938 perşembe günü saat 14,30 da yapılacaktır. Muhammen kıymeti 15450 lira ilk teminatı 1159 liradır. Şartnamesi her gün komisyonda görülebilir. İsteklilerin ilk teminat makbuzu veya mektuplariyle 2490 sayılı kanunun iki veya üçüncü maddesinde yazılı vesikalariyle berber ihale günü ihale saatinden en az bir saat eveline kadar teklif mektuplarını Fındıklı'da komutanlık satın alma komisyonuna vermeleri. (4841) 8670

Un alınacak

Ankara Levazım Amirliği Satın Alma Komisyonundan:

Merzifon garnizonunda bulunan eratın senelik ihtiyacı olan 150.000 kilo unun kapalı zarfla eksiltmeye konulmuştur. Bedeli 18000 liradır. İlk teminatı 1350 liradır. İhalesi 5.12.938 pazartesi günü saat 15 de muhabere alayında garnizonda satınalma komisyonunda yapılacaktır. Şartnamesi parasızdır. Hergün İstanbul Ankara Lv. âmirliğinde ve komisyonumuzda görülebilir.

İsteklilerin kanunun 352 inci maddelerindeki vesaik teminatı makbuzu ve teklif mektuplarını havi zarfın kanunun 32, 33 maddelerindeki tarifat dairesinde saat 14 de komisyon başkanlığına verilmesi (4847) 8701

Saman alınacak

Ankara Levazım Amirliği Satın Alma Komisyonundan :

1 — Istanbul komutanlığına bağlı birlikler hayvanatı ihtiyacı için 496000 kilo saman pazarlıkla eksiltmeye konmuştur.

2 — Tahmin bedeli 11160 lira olup muvakkat teminatı 937 liradır.

3 — Eksiltmesi 2-12-938 cuma günü saat 13.30 dadır.

4 — Eksiltmeye gireceklerin eksiltme günü 2490 sayılı kanunun 2. 3. üncü maddelerinde istenilen belgeleriyle birlikte ihale gün ve saatinden en geç bir saat eveline kadar teminat ve teklif mektuplarını İstanbul komutanlığı satınalma komisyonuna vermeleri. (4946) 8861

Ot alınacak

Ankara Levazım Amirliği Satın Alma Komisyonundan :

1 — İstanbul Komut. bağlı birlikler hayvanatı ihtiyacı için 844000 kilo ot pazarlıkla eksiltmeye konmuştur.

2 — Tahmin bedeli 24898 lira olup muvakkat teminatı 1868 liradır.

3 — Eksiltmesi 2-12-938 cuma günü saat 13 dedir.

4 — Eksiltmeye gireceklerin eksiltme günü 2490 sayılı kanunun 2. 3. üncü maddelerinde istenilen belgeleriyle birlikte ihale gün ve saatinden en geç bir saat eveline kadar teminat ve teklif mektuplarını İstanbul komutanlığı satınalma komisyonuna vermeleri. (4947) 8862

İnşaat işlerinden anlar mimar, mühendis veya bir fen memuru aranıyor

Konya Satın Alma Komisyonu Başkanlığından :

Konya kolordu inşaat şubesinde vazife görmek üzere 150 lira ücretle aşağıda evsafı yazılı bir fen memuru aranmaktadır. Talip olanlar yol masrafı kendilerine ait olmak üzere derhal Konya kolordu komutanlığına bizzat veyahut istenilen vesaikle birlikte mektupla müracaatları ilân olunur.

Aranılan evsaf:

1 — Nafıa fen mektebi mezunu ve hususiyle yapı ve mimarî işlerine vukufu olmak - Diplomalı mimar veya mühendis tercihan kabul olunur.

2 — Askerliğini yapmış olmak.

3 — Ecnebi kadınla evli olmamak.

4 — Polisten musaddak vesika - siyasî cemiyetlere mensup olmadığına, mahkûmiyeti bulunup bulunmadığına dair. -

5 — Bonservisler.

6 — Nüfus kâğıdı veya musaddak sureti. (4864) 8711

Posta, Telgraf ve Telefon

Çinko alınacak

P. T. T. Levazım Müdürlüğünden:

1 — İdare ihtiyacı için satın alınacak olan (10) ton amalgame çinko açık eksiltmeye konmuştur.

2 — Muhammen bedel (5000) lira, muvakkat teminat (375) liradır.

3 — Eksiltme 16.12.1938 tarihine müsadif cuma günü saat (15) de Ankara'da P.T.T. umumî Md. lüğü binasındaki satın alma komisyonunda yapılacaktır.

4 — İsteklilerin, muvakkat teminat makbuzu veya banka mektubu ile kanunî vesaiki hamilen mezkûr gün ve saatte o komisyona müracaatları.

5 — Şartnameler, Ankara'da P.T.T. levazım ve İstanbul'da Kınaciyan hanında P.T.T. levazım ayniyat şubesi Md. lüklerinden parasız verilir. (4576) 8115

350 Telefon alınacak

P. T. T. Levazım Müdürlüğünden:

1) — İdare ihtiyacı için 300 adet masa, 20 adet dıvar ve 30 adet seyyar ki ceman (350) adet telefon kapalı zarfla eksiltmeye konmuştur.

2) — Muhammen bedel (10500), muvakkat teminat (787.5) lira olup eksiltmesi 19 kânunuevel 938 pazartesi günü saat (15 de Ankarada P. T. T. U. MD. lük binasındaki satın alma komisyonunda yapılacaktır.

3) — İstekliler, muvakkat teminat mektup veya banka mektubunu, kanunî vesaikle beraber teklif mektubunu muhtevi kapalı zarflarını o gün saat (14) e kadar mezkûr komisyona vereceklerdir.

4) — Şartnameler, Ankarada P. T. T. levazım, İstanbul Kınaciyan hanında P. T. T. ayniyat şube MD. lüklerinden parasız verilecektir. (4542) 8128

220 Ton U. Demiri alınacak

P. T. T. Levazım Müdürlüğünden :

1) — Telefon hatları ihtiyacı için (220) ton U. demiri kapalı zarfla eksiltmeye konmuştur.

2) — Muhammen bedel (26400), muvakkat teminat (1980) lira olup eksiltmesi 18 kânunusani 939 çarşamba günü saat (16) da Ankara P. T. T. U. MD. lük binasındaki satın alma komisyonunda yapılacaktır.

3) — İstekliler, muvakkat teminat mektup veya banka mektubunu, kanunî vesaikle beraber teklif mektubunu muhtevi kapalı zarflarını o gün saat (15) e kadar mezkûr komisyona vereceklerdir.

4) — Şartnameler, Ankarada P. T. T. levazım, İstanbul Kınaciyan hanında P. T. T. ayniyat şube MD. lüklerinden (132) kuruş bedel mukabilinde verilecektir. (4918) 8874

Pazarlık ilânı

Posta Telgraf Umum Müdürlüğünden :

28.11.938 tarihinde yapılan eksiltmesinde verilen teklifler şartnamesine uygun çıkmıyan iki hatlı ve adî tekerrür'ü 6 adet orta müşeddidesi 17 birinci kânun 938 saat 11 de Ankarada posta telgraf umumî MD. lüğü binasındaki satın alma komisyonunda yapılacak pazarlıkla mübayaa olunacaktır.

Muhammen bedel (9000) muvakkat teminat (675) liradır. İsteklilerin mesai saatleri dahilinde her gün mezkûr komisyona ve İstanbulda Kınaciyan hanında P. T. T. ayniyat şubesine müraatla şartnameleri görmeleri ve pazarlık için yukarıda yazılı gün ve saatte adı geçen komisyona hazır bulunmaları ilân olunur. (4840) 8881

Sıhat Bakanlığı

Beton yol ve kanalizasyon inşaatı

Sihhat ve İçtimaî Muavenet Vekâleti Hudut ve Sahiller Sihat Umum Müdürlüğünden :

21 ikinci teşrin 1938 tarihinde ihalesi yapılması ilân edilen Umum müdürlük bahçesindeki beton yolları ve kanalizasyon inşası hakkındaki şartnamede değişiklik yapıldığından bu ihale 2 B. kânun 1938 cuma günü saat on bire tehir edilmiştir.

1 — Keşif bedeli 13356 lira 70 kuruştur.

2 — Eksiltme kapalı zarf usuliyledir.

3 — Muvakkat teminatı 1001 lira 75 kuruştur.

4 — İhale, Umum müdürlük satın alma komisyonunca yapılacaktır.

5 — Teklif mektuplarının ihale saatinden bir saat eveline kadar makbuz mukabilinde komisyona verilmiş olması lâzımdır.

6 — İsteklilerden kanunda gösteri en şartlar aranmakla beraber yaptığı n büyük işin bedeli 10.000 liradan aığı olmadığına dair de vesika aranaaktır.

Şartname ve plânlar 67 kuruşa Ayniyat muhasibi mesullüğünden alınacaktır. (4825) 8647

Mefruşat münakasası

Sıhat ve İçtimaî Muavenet Vekâleti Hudut ve Sahiller Sıhat Umum Müdürlüğünden :

Umum müdürlük villâsının bazı kısımları pazarlıkla tefriş edilecektir.

Bu iş için talipler tarafından yapılacak keşifler 15.000 lirayı tecavüz etmiyecektir. Talip olanların tefriş edilecek muhtelif aksama ait, plân ve resimlerini bizzat yaparak 1938 kânunuevelinin yirminci gününe kadar umum müdürlüğe tevdi etmeleri lâzımdır.

Umum müdürlükte teşekkül eden heyet bu resim, plân ve keşifleri tetkik ederek muvafık gördüklerinin pazarlığa iştirâkini kabul eder. Kabul edilen talibin pazarlığa girebilmesi için keşif bedeli üzerinden kanunen icabeden % 7,5 teminat alınacaktır.

Pazarlık Ankara'da hudut ve Sahiller sıhat umum müdürlüğünde teşekkül eden hususî komisyonda ve 24 B. Kânun 1938 cumartesi günü saat onda yapılacaktır.

Talip olanların pazarlık şartnamelerini Ankara'da umum müdürlük ayniyat muhasibi mesullüğünden ve İstanbul'da İstanbul limanı Sahil sıhiye merkezi baştabibliğinden alabilirler.

Talip olanlar artırma, eksiltme ve ihale kanununun 2 veya 3 ncü maddelerinde yazılı vesikalar göstermeğe mecburdur. (4958) 8880

Jandarma

800 Hayvan velensesi alınacak

Jandarma Genel Komutanlığı Ankara Satın Alma Komisyonundan:

1 — Bir tanesine bin elli kuruş kıymet biçilen vasıf ve ve şekil örneğine uygun sekiz yüz hayvan velensesi kapalı zarftan pazarlığa tahvilen 19.12. 938 pazartesi günü saat onda satın alınacaktır.

2 — Şartname parasız komisyondan alınabilecek olan bu pazarlığa karışmak istiyenlerin altı yüz otuz liralık teminat sandık makbuz veya banka mektubu ile şartnamede yazılı belgelerle birlikte pazarlık gün ve saatında komisyonda bulunmaları. (4937) 8879

Ankara Belediyesi

100 Adet su saati sandığı alınacak

Ankara Belediyesinden :

1 — Su işleri için alınacak 100 adet saat sandığına istekli çıkmadığından açık eksiltmesi on gün uzatılmıştır.

2 — Muhammen bedeli (450) liradır.

3 — Muvakkat teminatı (33,75) liradır.

4 — Şartnamesini görmek istiyenlerin her gün yazı işleri kalemine ve isteklilerin de 13 kânunuevel 938 salı günü saat on buçukta Belediye Encümenine müracaatları. (4962) 8890

Vilâyetler

Kapalı zarf usuliyle eksiltme ilânı

Trabzon Nafıa Müdürlüğünden:

1 — Eksiltmeye konulan iş :

Of hükümet konağı 12000 liralık kısım inşaatı .

2 — Bu işe ait şartnameler ve evrak şunlardır.

A) Eksiltme şartnamesi

B) Mukavele projesi

C) Bayındırlık işleri genel şartnamesi

D) Yapı işleri umumî ve fennî şartnamesi

E) Vahidi fiyat listesi, hususî şartname, keşif hulâsası cetveli

F) Projeler.

İstekliler her gün bu şartname ve evrakı Nafıa müdürlüğünde görebilir.

3 — Eksiltme 9. 12. 938 cuma günü saat 15 de Trabzon nafıa müdürlüğü odasında yapılacaktır.

4 — Eksiltme kapalı zarf usuliyle yapılacaktır.

5 — Eksiltmeye girebilmek için isteklilerin 900 lira muvakkat teminat mektup ve makbuzu ve bundan başka aşağıdaki vesikaları kapalı zarflarına usulü veçhile koyması lâzımdır.

Trabzon vilâyetinden bu iş için alınmış ehliyet vesikası 1938 malî senesine ait ticaret odası vesikası.

6 — Ehliyet vesikaları talebinde bulunanlar 9.12.938 tarihinden en az 8 gün evel istida ile vilâyete müracaat edeceklerdir. Bu zaman zarfında vesika talebinde bulunmıyanlar eksiltmeye giremiyeceklerdir.

7 — Teklif mektupları yukarıda 3 üncü maddede yazılı saatten bir saat eveline kadar komisyon riyasetine getirilerek makbuz mukabilinde verilecektir. Posta ile gönderilecek mektupların nihayet 3 üncü maddede yazılı saate kadar gelmiş olmaları ve dış zarfların mühür mumu ile iyice kapatılmış olması lâzımdır. Postada olacak gecikmeler kabul edilmez. (4548/4899) 8762

Kapalı zarf usuliyle eksiltme ilânı

Trabzon Nafıa Müdürlüğünden:

1 — Eksiltmeye konulan iş:

Akçaabat hükümet konağı.

15 bin liralık kısım inşaatı.

2 — Bu işe ait şartnameler ve evrak şunlardır.

A — Eksiltme şartnamesi

B — Mukavele projesi

C — Bayındırlık işleri genel şartnamesi

D — Yapı işleri umumî ve fennî şeartnamesi

E — Vahidi fiat listesi, hususî şartname, keşif hülâsası cetveli.

F — Projeler.

İstekliler her gün bu şartname ve evrakı nafıa müdürlüğünde görebilir.

3 — Eksiltme 9.12.938 cuma günü saat 14 de Trabzon nafıa müdürlüğü odasında yapılacaktır.

4 — Eksiltme kapalı zarf usuliyle yapılacaktır.

5 — Eksiltmeye girebilmek için isteklilerin 1125 lira muvakkat teminat mektup ve makbuzu ve bundan başka aşağıdaki vesikaları kapalı zarflarına usuli veçhiyle koyması lâzımdır.

Trabzon vilâyetinden bu iş için alınmış ehliyet vesikası

1938 malî senesine ait ticaret odası vesikası.

6 — Ehliyet vesikaları talebinde bulunanlar 9.12.938 tarihinden en az 8 gün evel istida ile vilâyete müracaat edeceklerdir. Bu azman zarfında vesika talebinde bulunmıyanlar eksiltmeye giremiyeceklerdir.

7 — Teklif mektupları yukarıda 3 üncü maddede yazılı saatten bir saat eveline kadar komisyon riyasetine getirilerek makbuz mukabilinde verilecektir. Posta ile gönderilecek mektupların nihayet 3 üncü maddede yazılı saate kadar gelmiş olmaları ve dış zarfların mühür mumu ile iyice kapatılmış olması lâzımdır. Postada olacak gecikmeler kabul edilmez. (8549 - 4900) 8763

İnşaat ilânı

İzmir Belediyesinden :

Basmahane civarında 9 Eylül meydanında cephe alan 33,36 sayılı Adalar üzerinde inşa edilmekte olan belediye garaj santral binasının mütemmimatından olarak mevcut projesine göre yaptırılacak kısmen bir ev ve kısmen 3 katlı = gazino = lokanta ve 3 dükkân 10 sene müddetle icara verilmek üzere 23-11-938 tarihinden itibaren 15 gün müddetle ve kapalı zarfla arttırmaya çıkarılmıştır. Takım halinde icar edilecek olan bu binaların 10 senelik icarının muhammen bedeli elli bin lira olup bu para peşinen alınacaktır. Müzayedeye iştirâk için muvakkat teminat miktarı 3750 liradır. Projelerini görmek istiyenler başmühendisliğe icar şartnamesini görmek istiyenler de belediye başkâtipliğine müracaat ederler. Taşradan istiyenler proje ve icar şartnamesinin 250 kuruş bedelini ve posta ücretini göndermelidirler. Kapalı zarfla ihalesi 9-12-938 cuma günü saat 16 da belediye encümeninde yapılacaktır. Iştirâk edecekler 2490 sayılı kanunun tarifi dairesinde hazırlanmış teklif mektuplarını ihale tarihi olan 9-12-938 cuma günü saat 15 e kadar encümen reisliğine vermelidirler. (4214) 8777

Harta

Hesap makinesi alınacak

Harta Genel Direktörlüğü Satın Alma Komisyonundan :

1 — Harta Gn. Drk. ihtiyacı için kemiyatı vaziye hesabatında kullanılmak üzere bir adet Bronzviğa marka hesap makinesi açık eksiltme ile alınacaktır.

2 — Açık eksiltme 3-12-938 cumartesi günü saat 10 da Cebeci'de harta Gn. Drk. binasında Sa. Al. Ko. da yapılacaktır.

3 — Muhammen bedeli 750 lira, muvakkat teminatı 56 lira 25 kuruştur. Banka mektubu veya maliye vezne makbuzu kabul olunur.

4 — Şeraitini ve evsafını öğrenmek istiyenler her gün, eksiltmeye girmek istiyenler yukarda yazılı gün ve saatte teminatlariyle birlikte komisyona gelmeleri. (4821) 8643

Millî Müdafaa Bakanlığı

Çanta ara bezi alınacak

M. M. Vekâleti Satın Alma Komisyonundan :

1 — Beher metresine tahmin edilen fiyatı (60) altmış kuruş olan 300.000 ile 450.000 üç yüz bin ile dört yüz elli bin metre arka çantalık ara bezi kapalı zarf usuliyle münakasaya konulmuştur.

2 — İhalesi 10 - birinci kânun - 938 cumartesi günü saat on birdedir

3 — İlk teminatı (14550) on dört bin beş yüz elli liradır.

4 — Evsaf ve şartnamesi (13) on üç lira 50 kuruş mukabilinde M. M. V. satın alma komisyonundan alınır.

5 — Eksiltmeye gireceklerin 2490 sayılı kanunun ikinci ve üçüncü maddelerinde gösterilen vesaikle teminat ve teklif mektuplarını ihale saatından en az bir saat evel M. M. V. satın alma komisyonuna vermeleri (4880) 8749

38 Adet torna tezgâhı alınacak

M M. Vekâleti Satın Alma Komisyonundan :

1 — Tayyare fabrikası için 38 adet torna tezgâhı kapalı zarfla eksiltmeye konulmuştur. Muhammen bedeli 165. bin 500 lira olup ilk teminat mikdarı 9525 liradır.

2 — İhalesi 19.1.939 perşembe günü saat 15 de vekâlet satın alma komisyonunda yapılacaktır.

3 — Şartnamesi 8 lira 28 kuruş mukabilinde alınabilir.

4 — İsteklilerin ihale saatından bir saat eveline kadar ilk teminat ve teklif mektuplarını komisyona vermeleri. (4927) 8877

19 Adet freze tezgâhı alınacak

M M. Vekâleti Satın Alma Komisyonundan :

1 — Tayyare fabrikası için 19 tane freze tezgâhı kapalı zarfla eksiltmeye konulmuştur. Muhammen bedeli yüz yirmi iki bin beş yüz lira olup ilk teminatı (7375 lira 50 kuruştur.)

2 — İhalesi 18.1.939 çarşamba günü saat 15 de vekâlet satın alma komisyonunda yapılacaktır.

3 — Şartnamesi 618 kuruş mukabilinde alınabilir.

4 — İsteklilerin ihale saatından bir saat eveline kadar ilk teminat ve teklif mektuplarını komisyona vermeleri. (4928) 8878

İcra ve İflâs

Ankara Dördüncü İcra Memurluğundan :

Türkiye Ziraat Bankasına 30 lira borcu için Ankara'da Adliye sarayı civarında Mutlu apartmanında beş numarada Ali Fuat namına tanzim olunan ödeme emrine verilen meşruhatta borçlunun bulunamadığı ve ikametgâhının da meçhul olduğu anlaşılmasına binaen kendisine on gün mehil verilmiştir. Bu müddet zarfında müracaat etmediği surette icra muamelesine devam edileceğinin tebliğ makamına kaim olmak üzere ilân olunur. 8868

Avukat, Doktor ve her iş adamına lâzım olan

1939 ECE MUHTIRASI çıkmıştır

Malûmat kısmı bir çok yeniliklerle zenginleştirilmiştir. Bilhassa Devlet Demiryolları, Denizbank tarife ve şamaları. Muntazam evkatlı takvimile daima her muhtıraya faikiyeti muhafaza etmektedir. 10 çeşit üzerine hazırlanmıştır. Bilûmum kırtasiye ve kitabcılarda bulunur. Deposu: Ankara caddesi No. 111. Mehmed Sadık Afitab mağazası. 8895

KÜÇÜK İLÂNLAR

Kiralık :

Bekârlar için kiralık 2 oda — Bir odası möble, öteki boş. Banyo, elek - trik. Adliye sarayı karşısında Ankara pasta salonu üstünde Çulhazade apartımanı No. 1 kat 2. 8841

Kiralık — Kalorifer ve fennî konforlu 4 ve 5 odalı ucuz daireler. Demirtepe Emek apartmanına müracaat. 8510

Kiralık apartıman — Yenişehir Atatürk bulvarında Tuna apartımanında kalorifer ve konforlu vebolitten geç - miş sıcak sulu daireler. Resmî daire - lere elverişlidir. 8620

Kiralık — Kalorifer ve sıcak sulu daireler 5 oda 1 salon Yenişehir, Ko - catepe İsmet İnönü caddesi sonunda Tel. 2451 8757

Kiralık — Yenişehir Selânik cadde - si 1 - 2 No. lu Kugu apartmanında kiralık daire aynı apartmanda 7 numa - raya müracaat. 8758

Kiralık — Havuzbaşı civarında çok ucuz dört odalı konforlu mükemmel bir ev acele kiralıktır. Demirtepe Fevzi Çakmak sokak No. 7 ye müracaat. 8781

Kiralık güzel odalar — Bayanlar, baylar ve küçük aileler için. Havuzbaşı yanında çok güzel manzaralı ve güneşli müstakil odalar. Müsait kira ile Selânik cad. No. 16 8787

Kiralık — Bir karı koca veya bayanlar için 3 oda, müşterek mutbak, elektrik, havagazı, bahçeli. Yenişehir İnkılâp sokak No. 9 saat 9 - 12. 8788

Kiralık odalar — Karaoğlan Merkez apartıman birinci katta kapı önündeki gazeteciye müracaat. 8789

Kiralık — Yenişehir Adakale cad. No. 5 de beşer odalı 2 daire kiralıktır. İsmet İnönü caddesinde 70 numaraya müracaat. Tl: 3677 8799

5 odalı daire — Bahçeli yeni mu - şambalı ve tekmil konforlu. Yenişehir Kâzım Özalp cad. Onovluk sokak 8. B. Tümer 2612 sabahları ve 2 - 5 arası gezilir. 8818

Kiralık — Şûrayıdevlet arkası Sözenler caddesi Oyhon apartımanında 4 oda, 1 hol, konforlu daire devren kiralıktır Telefon: 3289 8820

Kiralık oda — Kooperatif arkası Yusuf Esendemir Ap. I. numaralı daireye öğleden sonra müracaat. 8821

Kiralık 1 oda — Mobilyalı, banyo ve konforlu. Postahane caddesi 16 numaralı apartımanda No. 8 8837

Kiralık — Meşrutiyet ve Selânik caddelerinin birleştiği köşede Ergene apartımanında beş odalı daire. Daimî sıcak su. Kapıcıya veya Tel. 3114 e 8846

Kiralık — Yenişehir, Tuna caddesi, Bozkır sokak numara 8 üçer, dör - der oda, güneş ve nezareti çok müsait iki daire. Bodrum kata müracaat. 8848

Kiralık — Yenişehir Yüksel cadde - si No. 7 evin üst katı. 5 oda ve bütün konforlu ehven fiatla kiralıktır. Alt kattakilere müracaat. Tl: 3715 8866

Kiralık — Yenişehir Selânik cad - desi 1, 2 numaralı Kugu apartmanın - da kiralık daire aynı apartman - da 7 numaraya müracaat. 8871

Kiralık Apartman — Yenişehir nafıa Bakanlığı karşısında ve otobüs durak yerinde olup inşaatı on günde hitam bulacak olan dokuz daireli, bilûmum konforu muhtevi ve kaloriferli parke döşemeli apartman toptan veya daire daire kiralıktır. İçindeki bekçiye mü - racaat. 8884

Kiralık Oda — Atatürk caddesi Orduevi karşısında Akasya apartmanın - da 6 numaraya müracaat. 8887

Satılık :

Satılık — Yenişehir'de jandarma mektebi civarında istasyon arkalarında ve Ankara'nın her tarafında inşaata elverişli arsalar, tel: 2406 Neşet Şeren. 8176

Satılık — Ankara'nın her tarafında irat getirir beton, ahşap ev ve apartımanlar ve bahçeli evler yapı kooperatifi hisseleri. Tel: 2406 Neşet Şeren. 8177

Satılık — Ankara'nın her tarafında apartıman ev arsa almak ve atmak istiyenlere tavassut. Tel: 2406 Neşet Şeren. 8178

Satılık Arsa — Çankaya caddesinde yeni yapılacak B. M. M. ne gidecek 50 metroluk caddenin karşısında köşe başı. Tel: 2884 8268

Satılık ev eşyası — Azimet dolayı - siyle yemek odası ve yazıhane acele satılıktır. Bakanlıklar karşısında Er - sin Ap. daire 8 Tl: 3195 8801

Satılık — Az kullanılmış şık bir çocuk arabası satılıktır. Adres: Yenişehir son durak Meşrutiyet caddesi No: 38 8870

Satılık Oda Takımları — Yepyeni ve mükemmel bir yatak odası ve bir yemek odası takımı satılıktır. Görmek ve görüşmek istiyenler Havuzbaşı'nda Kâzım Özalp caddesinde Türk Dil Kurumunda Kemal Özerk'e müracaat e - debilirler. (Telefon: 1975) 8893

Küçük ilân şartları

Dört satırlık küçük ilânlardan :

Bir defa için	30 Kuruş
İki defa için	50 Kuruş
Üç defa için	70 Kuruş
Dört defa için	80 Kuruş

Devamlı küçük ilânlardan her defası için 10 kuruş alınır. Meselâ on defa neşredilecek bir ilân için 140 kuruş alınacaktır. Bir kolaylık olmak üzere her satır, kelime aralarındaki boşluklar müstesna, 30 harf itibar edilmiştir. Bir küçük ilân 120 harften ibaret olmalıdır.

Dört satırdan fazla her satır için ayrıca on kuruş alınır.

İş arıyanlar :

Fransızca ders — İlerletmek ve yeniden öğrenmek istiyenlere iyi ve çabuk asrî usul, müsait şeraitle tecrübeli bir bayan evlerde ders veriyor. Bakanlıklar postahanesi Postrestant Bayan BEYMON. 8791

İş arıyor — Tecrübeli bir mühen - dis (su, yol, demiryol, köprü inşaatı) Mühendis Wolf. Ankara Yenişehir mühendisler birliği oteli. 8804

Dans meraklılarına — 20 günde mükemmel dans öğrenmek istiyorsanız Ulus'ta B. G. rumuzuna mektupla müracaat ediniz. Dans evlerde verilir. 8838

İş Arıyor — Envai çiçek ve sebze a - ğaçları diken ve aşılıyan cemekânlar - da fidan yetiştiren ve yeni bahçe çift - lik tanzim eden tecrübeli bir bahçıvan iş arıyor. İtfaiye meydanı Nevşe - hir otelinde kahveci Faik'e müracaat. 8888

İş verenler :

Mürebbiye aranıyor. — Altı ya - şında bir kız çocuğuna fransızca öğretecek ve bakacak orta yaşlı bir mürebbiye aranıyor. Telefon: 3124 8779

Aranıyor — Bir ticarî teşekkülde iki muhasebe memuruna ve bir kasi - yer bayana ihtiyaç vardır. Muhasebe memurlarının muhasebe bilmesi şart tır. Ulus'ta S. S. rumuzuna tahriren müracaat. 8794

Aranıyor — Bir bayan piyano öğ - retmeni aranıyor. Orduevi arkasında Dikmen caddesine muvazi Arman sokak No. 21 Turan Ap. daire 5 e mü - racaat. 8800

İngilizce muallimi aranıyor — On iki yaşında çocuk için. İngiliz tercih olunur. Mazhar Göknil. Ziraat Bankasına müracaat. 8836

1939 Baş mahsul Morina
BALIK YAĞI
Yeni açılan Saman pazarında
EGE ECZANESİ ne geldi
yeni ilâçlar yeni lâstik çeşitleri yeni fiyat
İzmir'in Altın damlası kolonya ve kremleri 8867

T. İŞ BANKASI
1939
Küçük cari hesaplar ikramiye plânı
32.000 lira mükâfat
Kuralar: 1 Şubat, 1 Mayıs, 1 Eylûl, 26 Ağustos, 1 İkinciteşrin tarihlerinde çekilecektir

İKRAMİYELER :

1	Adet	2000 Liralık	=	2.000 Lira
5	„	1000 „	=	5.000 „
8	„	500 „	=	4.000 „
16	„	250 „	=	4.000 „
60	„	100 „	=	6.000 „
95	„	50 „	=	4.750 „
250	„	25 „	=	6.250 „
435				32.000 „

T. İŞ Bankasına para yatırmakla, yalnız para biriktirmiş olmaz, aynı zamanda talihinizi de denemiş olursunuz.

EMLÂK VE EYTAM BANKASI
MERKEZİ: ANKARA
Şubeleri — İstanbul, İzmir
Ajanları: Bursa, İzmir, Adana, Eskişehir
Yapılacak ve yapısına başlanmış meskenler için vatandaşlara mümkün olan kolaylıkla yardım eder
Mevcut gayri menkuller karşılığında ikrazat yapar
Faiz senede % 8½ dur.
Ayrıca komisyon almaz
Ekspertiz ücreti (1.000) liraya kadar istekler için 1, faslası için 2 lira ve muamele intaç edildiği takdirde 1 liradan dûn olmamak üezere ayrıca lira başına on paradır.
Gayrimenkul ipoteği ve esham ve tahvilât rehni karşılığında Banka muameleleri yapar.
Vadeli ve vadesiz mevduat alır.

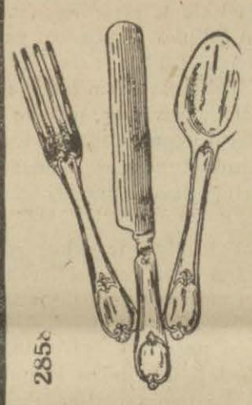
Lokanta ve Gazinocuların nazarı dikkatine
Fabrikamızın BAŞKURT markalı yerli mamulâtımızı görmeden: ÇATAL, KAŞIK ve BİÇAK takımlarınızı almayınız.
Bütün mallarımız hem kalite itibarile Avrupanınkinden daha yüksek ve hem de fiatça yüzde OTUZ daha ucuzdur.
Ankara satış merkezi: Sümer Bank Yerli Mallar Pazarı

Muhtelif binalar yıktırılacak

Ankara Defterdarlığından :

Ada	Parsel	Muhammen keşif BD. Lira	K.	Depozito Lira	K.
321	13, 14, 15, 16, 17	1890		141	75
322	1, 27, 28, 3, 4, 23, 24, 25, 26	1781	50	133	62
325	8, 23, 10 11, 31	1540		115	50
327	1, 2, 3, 4, 5, 6, 25	1344		100	80
331	1, 14, 15	1862		139	65
331	4, 5	1036		77	70
331	10, 11, 12	1610		120	75
340	Ada dahilindeki bilûmum mebani	143		143	25

1 — Tıp fakültesi inşa edilmek üzere sıhhat vekâletince istimlâk olunan Nümune hastanesi civarında kâin ve yukarıda ada parsel ve muhammen keşif bedeliyle depozitoları yazılı bilûmum ev, dükkân, baraka ve bahçe duvarlarının hedmi ve enkazlarının belediyece gösterilecek mahalle nakli ve yerinin mevcut yollar seviyesine kadar inşaata müsait bir şekilde tesviyesi işi 5.12.938 pazartesi günü saat 15 de kapalı zarf usuliyle arttırması yapılacaktır.

2 — Arttırmaya girebileceklerin nafıa müdürlüğünden alacakları fennî ehliyet vesikaları ve depozito makbuzlariyle birlikte sözü geçen günde muayyen saatten bir saat evel teklif mektuplarının komisyona verilmesi;

3 — Talipler fennî şartname ve keşif raporlarını ve haritasını görmek üzere millî Emlâk ve nafıa müdürlüklerine müracaatları. (4890) 8766

Zayiler

Zayi — Haydarpaşa gümrüğünden almış olduğumuz 7/685 numaralı gümrük iirsaliyesi zayi olmuştur. Yenisini alacağımdan eskisinin hükmü yoktur. Antalya umumî nakliyat T. A. Ş. 8873

Zayi — Salhanede çalışmakta iken 27-11-938 günü şahsıma ait mührüm ile 25 lira paramı kaybettim. Mühürümün yenisini yaptıracağımdan eskisi - nin hükmü olmadığı ilân olunur. Sa - manpazarı'nda 58 numarada kasap İbrahim Dikmen. 8869

Zayi — 937 sıra No.î; maaş cüzdanımı kaybettim. Yenisini alacağımdan eskisinin hükmü olmadığı ilân olunur. Lütfiye Koşer. 8883

Zayi — **Şile** Demirtaşpaşa ilk okulundan aldığım şahadetnamemi kay - bettim. Yenisini alacağımdan eskisinin hükmü yoktur. Emin Dirlik Cebeci karakolunda polis memuru 399 sayılı.

Terzi Fegara
Ayın birinden itibaren Atatürk bulvarı Tuna apartman 8 numarada modellerini göstermeğe baslamıştır. 8856

ULUS — 19. uncu yıl. — No.: 6227
İmtiyaz Sahibi
Nurettin Kâmil SUNER
Umumî Neşriyatı İdare Eden
Yazı İşleri Müdürü
Mümtaz Faik FENİK
Matbaa Müdürü: Ali Rıza BASKAN
ULUS Basımevi : ANKARA

Dr. Kemal Arıcan
Cebeci hastanesi
Cilt, saç ve zührevî hastalıkları mütehassısı
Muayene: her gün 3 - 7 ye kadar Belediye sırası Emek apartman kat 2. 8806

ESKİNAZİ
Kışlık kadın şapkalarının en son Paris modelleri gelmiştir. Muhterem müşterilerimizin görmelerini rica ederiz.
Bankalar caddesi. 8894

Gayıp kız çocuğu

Çubuk kazasının Ovacık köyünden 7 yaşında Nazlı isminde bir kız çocuğu Ankarada 6 gündenberi kaybolmuştur. Hayatı ve bulunduğu yer hakkında malûmatı olanların insaniyet namına aşağıdaki adrese malûmat vermeleri rica olunur.

Ankara Çankırı kapısında Nalbant Mustafa Çavuş 8889

TÜRK HAVA KURUMU
26 cı - Tertip
BÜYÜK PİYANGOSU
İkinci keşide 11 birincikânun 938 dedir.
Büyük ikramiye 45.000 liradır.
Bundan başka: 15.000, 12.000, 10.000 liralık ikramiyelerle (20.000 ve 10.000) liralık iki adet mükâfat vardır...
Yeni tertipten bir bilet alarak iştirâk etmeyi ihmal etmeyiniz. Siz de piyangonun mesut ve bahtiyarları arasına girmiş olursunuz...

Yeni ve Sus'ta SİNEMALAR Halk Sineması
BU GÜN BU GECE
ULU ÖNDER'İMİZ VE EBEDİ ŞEF'İMİZ
Atatürkün cenaze töreni
Bütün tafsilâtiyle İstanbul ve Ankara safahati ile
HAYATINA AİT KIYMETLİ İNTİBALAR
DİKKAT : Bu filmi bütün vatandaşların görebilmesi için C. H. P. sinin tensibile tenzilâtlı tarife tatbik edilmektedir
Fiyatlar : Balkon 35. Salon 20
Seanslar: Normal şekildedir.
BU GÜN BU GECE
LOREL — HARDİ
İSVİÇRE'DE
(Türkçe Sözlü)
Bol neşe eglence ve kahkaha tufanı
UCUZ HALK MATİNESİ
12.15 de
FINDIKÇI KIZ

39 model BLAUPUNKT radyolarını dinlemeden radyo almayınız.
KÂZIM RÜŞTÜ
Ankara Adliye sarayı Yanı Gençağa apartımanı 2. ci kat No: 6 Tel: 2208