Cuma
26
AĞUSTOS
1938
5 KURUŞ

Ulus Basımevi
Çankırı caddesi, Ankara
Telgraf: Ulus - Ankara
TELEFON
Başmuharrir 1371
Fransızca Ankara 1063
Yazı işleri 1062-1063
İdare müdürlüğü 1061
Atölye 1064

ULUS

ADIMIZ ANDIMIZDIR

Köylü için ilâvemiz
YURD
Tafsilât 3.üncü sayfamızdadır

Doğuda büyük manevralar başladı

BAŞVEKİLİMİZ MALATYA VE ELÂZIĞ'DA ÇOŞKUN TEZAHÜRLERLE KARŞILANDI

Celâl Bayar Malatya bez fabrikasını tetkik etti

Askerlerimiz manevralarda çok büyük fedakârlık gösteriyorlar

Elâzığ, 25 (Hususî muhabirimiz bildiriyor) — Başvekil Celâl Bayar, refakatinde bulunan zevatla birlikte bu sabah saat 12 de Malatya'ya vasıl olmuş, halk tarafından tezahüratla karşılanmıştır.

Başvekil, şimdiden büyük bir mamuriyet manzarası arzeden iplik fabrikasının bitmiş olan kısımlariyle, meskenlerin bir kısmını ziyaret etmiştir.

Fabrika martın son haftasında bütün tesisatiyle işliyecek ve 3000 amele çalıştıracaktır. Taahhütlerini vaktiyle ifa etmiyen bazı ecnebi müteahhitlerin bu teahhurundan dolayı vaki olan gecikme Başvekilin nazarı dikkatini celbetmiştir. Bu hususlar hakkında izahat almış ve direktifler verilmiştir.

Müteakiben Elâzığ'a hareket eden başvekil, Malatya halkı tarafından coşkun tezahüratla uğurlanmış ve yolda Tunceli umum müfettişi korgeneral Abdullâh Alptoğan tarafından istikbal edilmiştir. Korgeneral mıntakası hakkında izahat vermiştir.

Yolçatı istasyonunda Başvekilimizi bekliyen Ergani bakır madeni umum müdürü, Başvekile, maden tesisatının büyük bir süratle tamamlanmakta olduğunu ve cumhuriyet bayramında ilk bakırın çıkarılması için şevk ile çalışılmakta olduğunu söylemiş ve izahat vermiştir.

Başvekil, beraberinde Abdullâh Alptoğan olduğu halde saat 17.15 te Elâzığ'a muvasalât etmiş ve istasyonda Millî Müdafaa Vekili Gl. Kâzım Özalp, üçüncü umumî müfettiş Tahsin Uzer, Diyarbakır ve Elâzığ valileri, ordu erkânı ve istasyonu dolduran binlerce halk tarafından istikbal edilmiştir.

B. Celâl Bayar istasyon yolunu yaya olarak yürümüş ve iki tarafı dolduran halk kendisini coşkunca alkışlamışlardır.

Manevralar

Tunceli manevraları dün sabahtan itibaren başlamış bulunmaktadır. Mavi ve kırmızı ordular vazifelerini bihakkın kavramış ve manevranın ilk günü iki taraf da parlak neticeler almışlardır. Bu büyük askerî harekâtı orgeneral Kâzım Orbay idare etmektedir.

Manevralar çok heyecanlı sahneler göstermektedir. İki taraf askerimizin neticeyi lehlerine çevirmek için canla başla çalıştıkları görülüyor. Şu küçük hâdise bunu ne güzel gösteriyor:

Keşif ve muharebe vazifesi alan süvari kuvetleri müteaddit kollar halinde Murat nehriyle Hazer gölü arasından ilerliyorlardı. Motörize tabur da birkaç dakika içinde kamyonlarla ilerideki bir köprüye hareket ettirilmişti. Kırmızı taraf köprüyü tıkamıya çalışıyordu. Fakat bu sırada mavi taraf hiç tereddüt etmeden köprünün üst tarafından suya daldı ve suyu geçti. Askerlerimizin bu geçişi çok heyecanlı oldu; bellerine kadar suyun içindeydiler. Bu geçiş kırmızı tarafı

(Sonu 8. inci sayfada)

İZMİR ve ARKASI

F. R. ATAY

İzmir [Başmuharririmizden] — Şimdi İzmir müzesi müdürü Kantarağası Salâhattin, çocukken mezarlık yanlarında top oynardı. Bir gün top bir çukura kaçtı, Salâhattin arkasından koştu, çukur, yeraltı mahzenlerine çıkıyordu: Sağda solda taş kemerli dehlizler seçiliyordu. Korktu, yukarı kaçtı.

Müze müdürü olduğu zaman, bu mezarlığı kazmak onda sabit bir fikir haline geldi. Didindi, uğraştı, nihayet pek az bir para ile çalışmağa koyuldu. Bugüne kadar buraya henüz 2500 lira sarfedilmiştir ve sütunları kemerleri, kaldırımları, mağazaları ile bir şehir parçası meydana çıkarılmıştır. Ziyaret esnasında benimle beraber bulunan bir amerikalı, İzmir'in inbatsız öğle sıcağına rağmen, zevkinden indi, çıktı, taşlar üstünde dolaştı, ve eğer bir milyonu olsaydı, hemen arkeologlara hediye edeceğine şüphe yoktu.

İzmir'in bir istikbali de *altında*'dır, demekle mübaleğa ettiğimi şüphesiz zannetmezsiniz.

Geçen kış İzmir turistik yolları hakkında Kamutay'da bir kanun kabul etmiştik. Vilâyet, şehri en mühim iç merkezlere bağlıyan asfalt yollar şebekesinin programını hazırlamıştır. Hattâ bütün işi toptan yapmağa hazır müteahhitler de varmış. Birinci devredeki turistik yollar 332 kilometredir: Bu şebeke ile İzmir Çeşme'ye, Kuşadası'na, Bergama'ya ve bu güzergâhtaki tarihî merkezlere bağlanmış olacaktır. 138 kilometre tutacak olan ikinci şebeke, Kuşadası yolundan Gölcük, ve Bergama'dan Kozak sayfiyelerine doğru uzanmaktadır.

İzmir arkasının bu yollarla donandığını ve, bilhassa, seyrisefer zorluklarının hafiflendiği tasavvur ediniz: İzmir'in, Akdeniz'de belli başlı cazibe merkezi olacağına şüphe eder misiniz?

***

İki gün kalmış olmamıza rağmen, İzmir'in ticarî müessese-lerinden bazılarına uğramamak doğru olmazdı. Bilhassa henüz üç yaşını bitiren satış kooperatifleri birliğinin atölyelerini gezdim. Senelerdenberi şikâyet ettiğimiz, ve ihracat tüccarlarının çaresini bulmak değil, aramağı bile hatırından geçirmedikleri meseleler halledilmiştir. Burada üzüm, el dokunmaksızın, bütün muamelelerini görerek, kutularına girmektedir. Eskiden böyle malları satın almak için bin türlü şart ileri süren yabancı firmalar, artık sadece sipariş vermektedirler.

Birliğin taze yemiş sevkiyatı için giriştiği teşebbüs, şimdiden

(Sonu 8. inci sayfada)

İzmir Valisi B. Fazlı Güleç

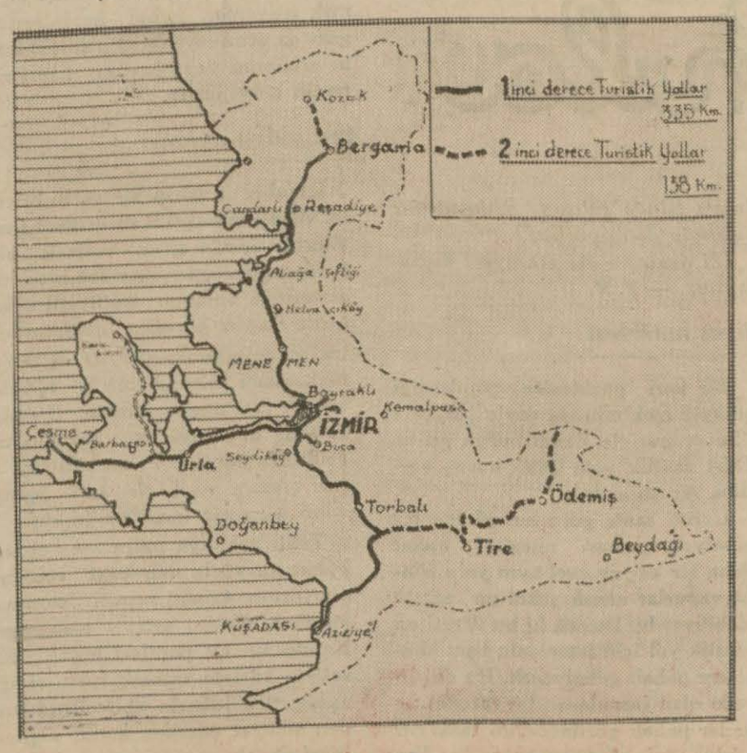

İzmir turistik yollarını gösterir harita

Ankara mebusu ve Türkiye İş Bankası Genel Direktörü B. Muammer Eriş

Türkiye İş Bankası

Bugün 14 yaşını bitirdi 15 ine bastı

Türkiye İş ankası bugün on dört yaşını tamamlamaktadır. 26 ağustos 1924 te istasyona uzanan caddenin soluna tesadüf eden küçük ve mütevazi bir binada kurulan banka bugün yurdun her tarafında sağlam ve mütekâmil bir itibar müessesesi olarak nam ve yer almıştır.

Bu değerli kredi müessesemizin 14 faaliyet yılında yurdun ekonomi alanında başardığı büyük işler, ortaya koyduğu eserler ve yaptığı hizmetler hakkında okurlarımız bugün altıncı ve yedinci sayfalarımızda geniş tafsilât ve malûmat bulacaklardır. "Ulus", memleketimizde modern bankacılığı kuran Türkiye İş Bankasına daha parlak ve bahtlı yıllar temenni eylerken onu bugünkü ehemiyeti geniş inkişaf haddine vardıran kıymetli idarecilerini candan tebrik eder.

Türkiye İş Bankası umumî merkez binası

T. Hava Kurumu Başkanı Bayan Gökçen'le beraber İnönü kampını teftiş etti

B. Fuat Bulca'nın gençlere hitabı

Türk Hava Kurumu Başkanı B. Fuat Bulca ile beraber tayyare ile İnönü havacılık kampına giden Türkkuşu baş öğretmeni Bayan Sabiha Gökçen çalışma odasında

İnönü kampı (Hususî surette giden arkadaşımız yazıyor) — İki aya yakın bir zamandanberi üçüncü çalışma yılını büyük muvaffakiyetlerle devam ettiren İnönü yüksek yelken uçuş kampı, en güzel günlerinden birini yaşadı:

Sabah saat yedi buçukta Atatürk kızı Bayan Gökçen'in idaresindeki tayyare ile kampa gelen Türk Hava Kurumu Başkanı B. Fuat Bulca kampı teftiş etti ve takdirlerini bildirdi. Başkana, ayrı bir tayyare ile, Türkkuşu Genel Direktörü B. Osman Nuri Baykal refakat ediyordu.

(Sonu 8. inci sayfada)

İstihsallerimiz Memnuniyet vericidir

İktısat Vekilimizin beyanatı

İstanbul, 25 a.a. — İktısat Vekilimiz B. Şakir Kesebir, bugün Anadolu Ajansına aşağıdaki beyanatta bulunmuştur:

"— Karadeniz'in kuraklıktan müteessir olan bazı mıntakaları ile Trakya, Marmara, yayla mıntakalarında gene kuraklığa mâruz kalan yazlık zeriyat hariç tutulursa, bu sene umumiyetle istihsalâtımız gerek kalite, gerek mıktar itibariyle memnuniyet verici olmuştur.

Ankara'dan İzmir'e giderken ziyaret ettiğim Eskişehir ve Afyon havalisiyle Ege mıntakasının Gediz vadisi ve Karaburun istikameti başlıca mahsullerinde bu farkı gösteriyordu. İzmir'de alâkadarlarla yaptığımız temaslar üzüm rekoltesinin geçen seneye nazaran hemen iki misli fazla olacağını incirin geçen seneden az fazla olmakla beraber iyi kalite beklenildiğini, tütünün miktarca geçen seneden yüzde 25 noksan olmasına mukabil büyük kısmının geçen seneden daha yüksek kalitede olmak itibariyle kıymetçe geçen seneki rekolteye tekabül edebileceğini, pamuğun hem mıktarca yüzde 20 fazla, hem kalite itibariyle geçen seneden çok iyi olduğunu, hububat, palamut gibi mahsullerin geçen senenin iki mislini bulacağını, zeytin mahsulünün berekeli görüldüğünü tesbite imkân verdi. Muhtelif memleketlerle olan ticaret anlaşmasının satışı teshil edeceğini nazarı itibare alan ihracatçılarımız yeni faali-

(Sonu 8. inci sayfada)

Yarın
32
Sayfa ilâvemiz
Taymis'in Türkiye fevkalâde sayısının türkçe nüshası

26 Ağustos

On altı sene evelki 25 ağustos tarihine tesadüf eden salı gününün akşamı, birkaç saat sonra büyük taarruzun başlıyacağından haberdar olanlardan kaç tanesi, ertesi sabah Afyon'da aralanacak olan felâh kapısının bugünkü müstakil ve mesut Türkiye'ye açılmakta olduğunu tahmin edebilmiştir?

— Bir kişi.

Ve ona inanan, onun gibi düşünen arkadaşları.

O inan ve o düşünce, bize 26 ağustos 1938 gününü de idrâk ettiriyor; elbette seviniriz.

O gün ve onu takip eden birkaç gün içinde daima iftihar edeceğimiz birçok zaferler kazandık. Fakat kazanmış olduğumuz en büyük zafer kendi talihimize karşıdır. Eşsiz Şef'in idaresinde ve on altı sene içinde hemen her gün bir Afyon taarruzuna giriştik ve onun kadar çetin her teşebbüsümüz neticesinde de geniş ufuklu başka başka Akdeniz kıyılarına vardık. Bu teşebbüslerimizi kim sırasiyle sayabilir? Bu on altı yıl içinde hangi sahada dev adımlarımızla yüz altmış senelik yol almadık? Yolumuzu tıkamıya kalkışan hangi engeli devirmedik?

Fakat, 26 ağustos taarruzları nihayet bulmuş mudur? Aslâ! Atatürk'ün istikbal için gösterdiği bütün direktifler kulaklarımızda, gözlerimiz önünde, kalblerimizdedir. Memleketimizi imar etmek, milletimizi müreffeh kılmak, medeniyetin en yüksek seviyesine erişmek ve onun nimetlerinden faydalanmak, sulh ve sükûn içinde sulh ve sükûn âmili olarak yaşamak için her gün bir 26 ağustos taarruzuna hazırız. Ve o taarruz günlerinin havası içindeyiz.

Varlık sebeplerini her gün daha ziyade çoğaltmak azminde olan bir milletin kendine güvenini ifade eden 26 ağustosu kutlarken unutmıyacağımız iki şey vardır: 26 ağustos 1922 gününden evelki halimizle bugünümüzü kıyaslamak ve yokluktan yeni Türkiye'yi yaratan Büyük Kurtarıcıyı minnetle anmak.

Nasuhi BAYDAR

DÜŞÜNÜŞLER

Edebî müsabakalar

On kıymetli ressamımızın memleketin muhtelif köşelerine giderek mahallî renk ve hususiyetleri tesbit edecek eserler hazırlaması imkânını temin etmiş olan partimiz, şimdi de, edebiyat sahasında çalışanlar için çok cazip üç müsabaka açmıştır.

Bu müsabakalara iştirâk edecek eserlerde, sanat kıymeti yanında aranan vasıf, rejimin ana prensipleri çerçevesi dahilinde kalmak şartiyle, millî ve mahallî hususiyetlerimizin tesbitidir.

Görüldüğü gibi gerek resim ve gerekse edebiyat sahasında, partimizin teşvik ettiği sanatkârların çalışmalarına çizdiği istikamette bir müvazilik vardır. Hakikaten, ötedenberi bütün şikâyetimiz, güzel sanatlarımızın, garbin alelâde bir kopyası mahiyetini aşamıyarak, millî hususiyet ve renklere âksettirmekten uzak kalması değil miydi ?

Gerçek bir sanat, mahdut bir elit zümresinin, her memlekette aynı olan endişe ve düşünceleri temi üzerinde variyasyonlarla iktifa etmiyerek, bir milletin öz ruhunun ifadesi haline gelen eserlerle tecelli eder. Bu ifadenin ise, ancak o milleti teşkil eden muhtelif unsur ve tabakaların yaşayış, zihniyet, karakter hususiyetlerini, millî hayatın iç ve dış manzaralarını hakkiyle tasvir etmiye, elle tutulur bir halde gözlerimizin önüne sermiye mütevakkuf olduğu âşikârdır.

Bu itibarla açılan müsabakalar için, mevzuun intihabı geniş ölçüde serbest bırakılarak, yalnız ana istikametin bu kadar isabetli bir şekilde tayin edilmiş olmasından memnuniyet duyabiliriz.

Partimiz, piyes, büyük ve küçük hikâye janrlarında açtığı üç ayrı müsabakada muvaffak olacak eserler için, bugünkü neşriyat piyasamızda uzaktan bile erişilememiş yüksek nakdî mükâfatlar tesbit etmiştir.

Biz, bir yandan bu cazip müsabakaların edebiyatımıza kazandıracağı yeni eserleri düşünerek şimdiden sevinirken, bir yandan da sanatın, gerek Kültür Bakanlığından gerekse Partimizden günden güne artan bir takdir ve teşvik görmesini, memlekette sanat hareketinin genişlemesi yolunda en hayırlı bir adım telâkki ediyoruz. — **Yaşar NABİ**

İçkileri inhisar memuriyim diye kontrol etmek istemiş

İstanbul, 25 (Telefonla) — Mustafa Cevdet adında biri, evelki gece Beyoğlu'na geçerek Viyana birahanesinde bir hayli içtikten sonra, oradan Ambasador'a gitmiştir.

Ambasador'da da bir miktar içen Cevdet, bir aralık kendisine inhisar memuru süsü vererek masaları dolaşmıya, müşterilerin önündeki rakı kadehlerini ve şişeleri muayene etmiye başlamıştır. Kendisine, ne için muayene ettiği sorulunca, cevaben:

"— İnhisar memuruyum, kaçak rakı arıyorum,, demiştir.

Fazla sarhoş olan Mustafa Cevdet, müessese sahipleri tarafından polise teslim edilmiştir.

Asliye dördüncü cezada yapılan muhakemede Cevdet suçunu aşağı yukarı itiraf ederek :

"— Sarhoştum, ne yaptığımı hatırlıyamıyorum" demiştir.

Muhakeme sonunda suçu sabit görülen Mustafa Cevdet, bir gün hapse mahkûm olmuştur.

Bu yıl üniversite 300 yeni eser kazanacak

İstanbul, 25 (Telefonla) — Üniversite tercüme bürosu çalışmalarına devam ediyor. Bu yıl üniversite kütüphanesi 300 den fazla garp dillerinden çevrilmiş eser kazanacaktır.

İstanbul'daki Romen ticaret heyetinin gezintileri

İstanbul, 25 (Telefonla) — Türk - romen ticaret odası reisi B. Slavesko ile romen kredi bankası umum müdürü B. Grigor Kap dün, şehrimizde iktisadî ve malî müesseseleri ziyaret etmiştir. Romen ticaret heyeti bir kaç gün daha İstanbul'da kaldıktan sonra, alâkadar makamatla temaslarda bulunmak üzere Ankara'ya gidecektir.

Barbaros ihtifal komisyonu toplandı

İstanbul, 25 (Telefonla) — Barbaros ihtifal komisyonu bugün vâlinin riyasetinde toplandı. Büyük deniz bayramına ait programı hazırlamak üzere bir encümen seçti. Bu büyük deniz günü tezahürüne donanmamızın da iştirâki ayrıca kararlaştırıldı.

Etrüsk vapuru geliyor

Denizbank tarafından alman tzgâhlarında inşa ettirilmekte olan orta hacim vapurlarımızdan Etrüsk eylûl ortalarına doğru İstanbul'a gelmiş ve bir müddet sonra da Mersin hattında seferlere başlamış olacaktır.

Bir köylü denizde boğuldu

İstanbul, 25 (Telefonla) — Florya'da Anastas'ın plâjı dışında bulunan cesedin hüviyeti zabıtaca tesbit edilmiş ve bunun pazar günü banyo yapmak üzere Florya'ya giden Elâzığ'ın Çemişgezek kazasının Varvant nahiyesinden 328 doğumlu Zeki Özçelik olduğu anlaşılmıştır. Cesedin defnine izin verilmiştir.

Van'ın yeni sıhat müdürü

Bandırma hükümet doktoru B. Emin Esad Sagun'un dördüncü sınıf olarak Van sıhat ve içtimaî muavenet müdürlüğüne terfian tayini yüksek tasdika iktiran etmiştir

Felâketzedelere yardım devam ediyor

Kızılay Umumi Merkezinden :

Yer sarsıntısından felâkete uğrıyan vatandaşlarımıza yardım olmak üzere aşağıda isim ve adresleri yazılı zevât ve müessesat tarafından hizalarında gösterilen paralar veznemize yatırılmıştır. Bu hayır sever zevat ve müessesata gerek felâketzedeler ve gerek cemiyetimiz namına teşekkürlerimizi sunarız.

Lira	Kş.	
164		Milâs kızılay şubesinden
5		Malatya: Müftü Bay Hüsnüden .
14		Almanya'da tahsildar bulunan Bay Muttalip namına orman umum müdürlüğü veznedarı Bay Memiş'den.
42		Kağızman kızılay şubesinden.
103	23	Dörtyol kızılay şubesinden
12	72	Sındırğı kızılay şubesinden Birinci okul namına
9	40	Sındırğı kızılay şubesinden İkinci okul namına
64	15	Mardin kızılay merkezinden
355	84	Muğla kızılay merkezinden
15	54	Çankırı kızılay merkezinden
67	45	Yalova kızılay şubesinden
40	76	Yıldızeli kaymakamlığından
894	09	
363843	96	23. Ağustos. 1938 den
364738	05	
212		31. mayıs. 1938 listesinde Çapakçur'dan gelen bu para başka hesaba ait olduğu için tenzil olundu.
364526	05	Yekûn

Hemşerisini öldüren adam mahkemede

İstanbul, 25 (Telefonla) — Evelki gün Tarlabaşı'nda kadın yüzünden hemşerisi Said'i yaralıyarak öldüren katîl Maksud'un muhakemesine başlandı. Bugünkü celsede müddeiumumî katîlin ölümle tecziyesini istedi. Suçlu hasta olduğunu ileri sürdü ve hiç bir şey söylemedi.

Tıbbı adlide muayenesi yapılacak olan katîlin duruşmasına başka bir gün devam edilecektir.

Bu ders yılında Talebenin kitap ihtiyaçları temin edilmiştir

Okulların açılma zamanının yaklaştığı şu aylarda her sene ortaya çıkan bir mesele vardır: Kitap.. evelce de yazmıştık ki Kültür Bakanlığı daha ders yılının başlangıcında okulların kitap ihtiyaçlarını tamamiyle karşılamış olmak için bu yıl hazırlıklarına aylarca evel başlamıştır. Hazırlık işlerinin son vaziyetini öğrenmek için dün bir arkadaşımız Kültür Bakanlığının alâkalı şefiyle konuştu. Aldığımız malûmata göre bu yıl içinde hazırlanmakta olan okul kitapları kemiyet itibariyle geçen yıllardan çok fazladır. Buna rağmen hazırlık işleri çizilen program dahilinde ve normal bir şekilde devam etmektedir.

İlk okullara âit bütün kitapları ağustos sonunda, orta okul ve lise kitaplarını eylül sonunda satışa çıkarmak karariyle faaliyete geçmiş bulunan Devlet Basımevi daha şimdiden bu gayeye erişmiş bulunmaktadır.

Memleketin her tarafında okulların derse başladıkları gün talebe elinde kitap bulunduracak şekilde okul idareleri ve kitapçılar için kolaylıklar gösteren yeni bir de talimatname hazırlanmış ve alâkalılara gönderilmiştir. Bundan başka İstanbul'a uzak olan vilâyetlerin ihtiyaçlarını kolay ve çabuk temin edebilmeleri için de Diyarbakır ve Erzurum'da birer kitap satış deposu kurulmuştur. Kitapçı bulunmıyan 10 vilâyetimizin ders kitapları da doğrudan doğruya yerlerine sevkolunmaktadır ve sevk işine şimdiden başlanmıştır.

Ruhsatnamesi olmıyanlar hususî ders veremiyecekler

Gazetelere ilân vermek suretiyle yeya hususî şekilde talebe bularak hususî ders verenler, kültür bakanlığı tarafından takip olunacak ve haklarında kanunî muameleye girişilecektir.

Bundan sonra ruhsatname almadan ve usulü dairesinde vergi vermeden hususî ders vermek yasak edilmiştir.

Haydarpaşa'da yapılacak geçit köprüsü

Haydarpaşa geçidinde Nafıa vekâletiyle belediyenin müştereken yaptıracak olduğu köprünün bu sene içinde inşasına başlanmak üzere hazırlıklar yapılamaktadır. Bu münasebetle Haydarpaşa nümune hastanesi önünden inen yol da genişletilerek asfalta çevrilecektir.

Bebek - İstinye asfalt yolu

Bebek - İstinye asfalt yolu güzergâhında istimlâk edilecek binalardan Boyacıköy ve Emirgân'da bulunanlara tebligat yapılmıya başlamıştır. Bundan başka Rumelihisarın'da kale içindeki bina sahiplerine de bugünlerde tebligat yapılmak üzeredir. Kale içindeki evler yıkılarak burası esaslı bir surette tamir olunduktan sonra müze haline konacaktır.

Zafer bayramını İstanbul nasıl kutluyacak ?

İstanbul, 25 (Telefonla) — 30 ağustos zafer bayramı için kolordu tarafından hazırlanan merasim programı alâkadar makamlara bildirilmiştir.

Buna nazaran 30 ağustos salı günü İstanbul komutanı komutanlık binasında, vali ve belediye reisiyle şehir meclisi ve Parti âzalarının tebriklerini saat 8,5 tan dokuza kadar kabul edecektir.

Saat dokuza kadar merasime iştirâk edecek kıtaat, mektepler ve teşekküller Üniversite meydanında toplanacaklardır. Dokuzu kırk beş geçe komutan, kıtaatı teftiş edecek, on kırk beşte merasim başlıyacaktır.

Evelâ, genç bir subay, sonra da korgeneral, 30 ağustos zaferinin ehemiyetini tebarüz ettiren birer nutuk irat edeceklerdir.

Bundan sonra geçit resmi başlıyacak ve geçide iştirâk eden kıtaat Taksim'e kadar gelerek âbide önünde çevreleneceklerdir. Burada boru ile verilecek kumandayı müteakip mızıkalar istiklâl marşını çalacak ve marş hürmetle dinlendikten sonra kıtalar kışlalarına döneceklerdir.

İstanbul müzesinde bir kimya ve fotoğraf lâboratuarı

Müzeler idaresi tarafından Topkapı sarayının birinci avlusu dahilinde ve askerî müze karşısındaki sahada toplu bir plân dahilinde kimya lâboratuarı, fotoğraf atölyesi ve mulâj dairelerini ihtiva etmek üzere yeni bir bina vücuda getirilmektedir.

Bu binanın müştemilâtından olan kimya lâboratuvarı bütün tesisatiyle birlikte ikmal edilmiş, fotoğraf atölyesinin de duvar aksamı ve dahilî taksimatı tamamlanmıştır.

Maarif Vekâletinden yeni gönderilen 10.000 liralık tahsisatla mütebaki inşaata devam olunacaktır.

Bir amele asansörden düşerek öldü

Yenişehir'de Elmadağ'da, Türk Maarif Cemiyeti tarafından inşa ettirilmekte olan kolej yatakanesi inşaatında çalışan Sıddık oğlu Haydar adında bir işçi asansörden düşerek ölmüştür.

Yaptığımız tahkikattan öğrendiğimize göre amele Haydar, içinde harç yüklediği el arabasiyle birlikte elektrikle işliyen yük asansörüne binmiş ve binanın üst katına doğru yükselmeğe başlamıştır. Fakat bu sırada zavallı işçi aşağıdaki arkadaşlariyle konuşmak istemiş ve asansör yukarıya vardığı vakit muvazenesini kaybederek yere düşmüştür. Bu sukut neticesinde hemen bayılan zavallı adamcağız hastaneye kaldırılmışsa da pek kısa bir zaman sonra ölmüştür.

Müddeiumumilik vaka hakkında tahkikata başlamıştır.

Tapu ve kadastro müdürleri arasında yeni tayin ve nakiller

Açık bulunan Kırklareli tapu müdürlüğüne Tekirdağ kadastro müdürü B. Mustafa Candan naklen, Amasya tapu müdürlüğüne Kırşehir tapu müdürü B. Fehmi Gürün terfian, Kırşehir tapu müdürlüğüne Edirne kadastro müdürü İbrahim Yılmaz'ın naklen tayinleri yüksek tasdikten çıkmıştır.

Muamele vergisi

Bir çok maddeleri vergiden muaf tutan mühim bir kararname çıktı

Birçok maddeleri muamele vergisinden muaf tutan mühim bir kararname yüksek tasdikten çıkarak neşrolunmuştur. Bu mühim kararnameyi aynen dercediyoruz.

Bu kararnameye bağlı listede gümrük tarife kanunlariyle pozisyonları yazılı maddeler:

İmâl, ithal, alım ve satımı veya ihracı ve yahut bunlardan birisi devlet inhisarında bulunan maddeleri imâl eden fabrikalar, Şeker ve Glikoz fabrikaları, Türkiye mahsulâtını işliyen tasirhaneler, tasir fabrikaları, prina fabrikaları, kuru yemişleri ve hububatı, nebatî ve hayvanî mahsulâtı kabuk ve çöplerinden, pamuğu çekirdeğinden ayıran ve temizliyen müesseseler (çeltik, kuştüyü, sunî yün ve sunî pamuk imâl yerleri hariç, makine ve alâtı ziraiye imâl ve tamir müesseseleri, maden cevherleri tathir, izabe ve tasfiye fabrikaları; namına ithal edilmek ve hiç bir veçhile ahar mahallere devredilmemek ve münhasıran bu müesseselerin kendi imalâtalarında kullanılmak ve faturaları İktısat Vekâletince tasdik olunmak kayıt ve şartlariyle; ithal sırasında muamele vergisinden istisna edilmiştir.

Nevileri yukarda tasrih edilmiş olan sınaî müesseselerin 2261 sayılı kanunun birinci maddesinin B fıkrasiyle ikinci maddesi mucibince 2/153 sayılı kararname ile buna ek kararnameler ahkâmına tevfikan 1-6-1938 tarihinden bu kararın meriyeti tarihine kadar getirdikleri maddeleri 937 malî yılı içinde aynı hükümlere tevfikan ithal edip de mezkûr sene zarfında işlenmiyerek usulü dairesinde 1938 malî yılına devrettikleri maddelerden bu karara bağlı listede nevileri yazılı olanlar da ithal dolayısiyle muamele vergisinden muaf tutulmuştur.

Bu kararname ile muafiyetten istifade eden maddeler

Fehmi hayvanî, renkli malt, bira mayası, çamyağı, hublon, karborafin, ham demir, demir çubuk, demir levha ve şerit, izabe koku, mayi vazelin (pirinç yağı), kibritiyeti hadit, ultramarin, ksantat dö potas, amilksantat, kiyanusu sodyum, sut kostik, karboniyeti sodyom (soda), blankit, hidro sülfit, silikat dö sut, kibritiyeti tutya, kibritiyeti nuhas, sülfür dö karbon, hamızı kibrit, kolorosal, tiyokarbonilit, phosokresol "B" trikloretilen.

Liseler 3 Birinci Teşrinde açılıyor

Orta okul ve liselerde namzet talebe kaydına başlanmıştır. Bu mekteplerde ikmal, olgunluk ve mezuniyet imtihanları da 21 eylûle kadar bitirilecek ve 3 birinciteşrin pazartesi günü derslere başlanmış olacaktır.

İlk okullarda

İlk okulda kayıt muamelesi 1 eylûlde başlıyacak ve 15 eylûlde mektepler açılacaktır.

İstanbul'daki gümrük cürmü meşhudu

İstanbul, 25 (Telefonla) — Gümrükte yapılan rüşvet cürmü meşhuduna ait muhakemeye bugün de devam edildi. Celsede gümrük muhafaza memurlarından ikisi dinlendi. Tahkikat evrakı mütaleasını serdetmek üzere müddeiumumiye verildi.

İstanbul itfaiyesinin 16 ıncı yılı kutlandı

İstanbul, 25 (Telefonla) — İstanbul itfaiyesinin 16 ncı yıldönümü bugün itfaiyenin Fatih'teki binasında hararetle kutlandı. Vali bu münasebetle bir nutuk söyliyerek itfaiye hizmetinin kısa bir tarihçesini yaptı. Bundan sonra meslek kursunu birincilikle bitiren genç bir nefer, arkadaşlarının hissiyatına tercüman oldu. Spor şenliklerinden sonra geçit resmi yapıldı. Bir aralık Atpazarında yangın olduğu bildirildi. Bir marangoz dükkânında çıkan ve büyüyen ateş çok kısa bir zamanda muvaffakiyetle ve süratle bastırıldı. Dâvetlilerin izazından sonra toplantıya nihayet verildi.

Erzurum abidesi gelecek Cümhuriyet Bayramında bitecek

Geçen sene, Erzurum'da yapılmasına karar verilen 100.000 lira kıymetindeki âbide için türk heykeltraşları arasında bir müsabaka açılmış ve güzel sanatlar akademisinde teşkil olunan jüri heyeti gelen maketler arasında akademi muallimlerinden Hadi'ninkini birinci, müzeler heykeltraşı Zühtü'nün maketini de ikinci olarak seçmişti.

Bunun üzerine Erzurum'a gönderilen maketler, umumî müfettişlikçe de tetkik edilmiş ve bunların, sanat noktai nazarından kıymetli olmakla beraber Erzurum'un millî mücadele ve inkılâp yıllarında oynadığı rolü tebarüz ettiremedikleri ileri sürülerek âbidenin inşası için ecnebi bir heykeltraş aranmıştı. Son günlerde âbide daha büyük ebadda olarak, Almanya'dan getirtilmiş bulunan akademi profesörlerinden heykeltraş Belling'e 200.000 liraya verilmiştir. Belling bunu gelecek sene cumhuriyet bayramına kadar hazırlamıya çalışacaktır.

İstanbul'da pazarlıksız satış hazırlıkları

İstanbul, 25 (Telefonla) — Aybaşından itibaren tatbik edilecek olan pazarlıksız satış kanunu etrafında belediyece icap eden tedbirler alınmıştır. Belediyece gıda maddelerinden başka tuhafiye, ayakkabı, zücaciye ve mahrukat gibi toptan ve perakende fiyatları temevvüce uğramıyan, fakat üstünde halkın daha fazla aldatılmasına müsait bulunan şeylerin de derhal kanun çerçevesi altına alınması lüzumlu görüldüğünden bu hususta alâkadar makamlar nezdinde teşebbüslere geçilmiştir.

Yeni üzüm mahsulü

İzmir, 25 a.a. — Yeni yıl üzüm mahsulü bugün borsaya getirilmiş ve piyasa merasimle açılmıştır. İlk gün on kuruştan on dört kuruşa kadar 5260 çuval üzüm satılmıştır. Satış hararetlidir .

HAVA

Hava dün de kapalı geçti

Dün öğleden evel şehrimizde hava kısmen ve öğleden sonra da çok bulutlu geçmiştir. Saat 16,45 te orajla birlikte başlıyan hafif yağmur 20 dakika kadar devam etmiştir. Rüzgâr garptan saniyede en çok üç metre hızla esmiştir. Dünün en yüksek ısısı 36 santigrattı.

Yurtta, Ege'de hava açık, cenup ve doğu Anadolu bölgelerinde kısmen bulutlu, diğer yerlerde bulutlu ve yer yer yağışlı geçmiştir. 24 saat içinde, Ege ve cenup Anadolu bölgelerinden başka bölgelerdeki mevziî yağışların karemetreye bıraktıkları su miktarı Kars'ta 26, Zonguldak'ta 3, Kayseri ve Erzurum'da 2, Kocaeli'de 1 kilogramdır.

Rüzgârlar cenup bölgeleriyle doğu ve kısmen de orta Anadolu'da garptan diğer bölgelerde umumiyetle şimal istikametinden saniyede en çok 9 metre hızla esmiştir.

Yurtta en yüksek ısı, Antalya'da 30, İzmir'de 31, Sıvas'ta 32, Malatya'da 33, Adana'da 34, Islâhiye'de 35, Diyarbakır'da 36 santigrat olarak kaydedilmiştir.

Yanlışlar

Devlet adamı

Zamanımızda devlet adamlığı eskisi gibi kolay bir iş olmaktan çıkmışa benziyor. Eski devirlerde nazırlar, masaları başına geçip evrak tetkik etmek ve imzalamakla vakit geçirir, bürokrasi kaidelerine uygun rahat bir hayat geçirirlerdi. Hele bizde, Osmanlı nazırlarının, konaklariyle Babıâli arasında mekik dokumakla iktifa ederek, memleketi nezaret pencerelerinden seyretmeleri âdeta şaşmaz bir kaide olmuştu. Hattâ bir maarif nazırının, "ah şu mektepler olmasaydı, maarif işlerini yoluna koymak ne kadar kolay olurdu" tarzında meşhur bir sözü olduğunu da hatırlarsınız.

Şimdi nazırlık günden güne güçleşiyor. Geçenlerde bir kısım italyan nazırlarının ve büyük memurlarının B. Musolini'nin huzurunda süngülü tüfeklerden mürekkep maniaların üstünden atlamak, yanan çemberlerin içinden geçmek gibi hayli müşkül bedenî mümareseler yapmış olduklarını gazeteler uzun boylu anlatmıştı. Şimdi de fransız gazeteleri fransız kültür bakanı Jan Zey ile iki müsteşarın dört bin metreden yüksek olan Mon Blan'ın tepesindeki bir sığnağın açış resmini yapmak için bu sarp ve karlı dağın tepesine iplere asılarak tırmanmış olduklarını yazıyorlar.

Halkçı ve inkılâpçı cümhuriyet rejiminde, imparatorluğun bütün köhne kaideleri gibi, devlet adamlığı zihniyeti de kökünden değişmiştir. Şimdi vekillerimiz, memleketin eskiden hattâ vali ve kaymakam yüzü bile görmiyen en ücra köşelerine giderek, halkın ihtiyaçlarını ve dertlerini yerinde tetkik etmeyi prensip edinmişlerdir.

Şarkın, eskiden eşkiyaların ve zorbaların ferman okuduğu yalçın ve sarp dağlarında bile şimdi cümhuriyet hükümetinin yorulmak bilmez uzuvları, büyük Türkiye'nin inşası işinde çalışan mühendisler sıfatiyle dolaşıyorlar.

İki devir ve iki zihniyeti kıyaslayınız. — Y. N.

Sürat meselesi

Bir kari gazetesine gönderdiği şikâyet mektubunda şöyle diyor : "Sus vapuriyle Bandırma'ya gittim. Dört saatlik yola 249 kuruş verdim. Az para değil!"

Ücreti saate göre hesaplıyan bir zihniyete şaşmaz mısınız? Fakat daha bir kaç ay evel aynı yolu köhne vapurlar ancak sekiz on saatte alabiliyordu. Demek ki bu ücreti on saatlik yol için isterseniz bazı kimselere pahalı gelmiyecek. Bu düşünce de olan insanlara tayyarenin ne kadar pahalı görüneceğini tasavvur edebilirsiniz. Saatine on on beş lira ödenen bir nakil vasıtası.

Fakat, ücreti mutlaka saatle ölçmek istiyenler, kendi hesaplarına göre en ucuz seyahat etmek için kağnı arabasını veya balıkçı kayığını tercih etmelidirler.

Ava giden avlanır

İstanbul'da garip bir dolandırıcılık vakası olmuş. İki madrabaz, kendilerine ecnebî süsü vererek bir barda eğlenmişler, bar sahibine, üzerlerinde bulunan külliyetli miktarda fransız parasını değiştirmek teklifinde bulunmuşlar. O da bunu mükemmel kazançlı bir iş telâkki ederek razı olmuş. Frankı 3,5 kuruştan hesaplıyarak kendilerine 6500 lira ödemiş. Fakat turistler dışarı çıkınca verdikleri zarfı açmış, içinden gazete kâğıtları çıkmış.

Tabiî zabıtaya müracaat etmiş. Fakat ne yüzle müracaat ettiğine şaşıyorum. Çünkü ecnebî parasını ancak bankalar satın alabilirler. Kendisinin bu paraları kaçak suretiyle kâriyle satmak için aldığı aşikâr. Bu itibarla dolandırıldığından şikâyet ederken kendi suçunu itiraf etmek mecburiyetinde kalmış. Bu ona güzel bir ders olsun!

DIŞ POLİTİKA

Müstakbel harpte Amerika

Avrupa'nın dört büyük devleti, ikisi demokrat, ikisi de otoriter olmak üzer, iki zümreye ayrılmışlardır. İngiltere ile Fransa arasındaki tesanüt her gün biraz daha takviye ediliyor. Diğer taraftan Roma - Berlin mihveri de ikide bir yağlanmaktadır. İki zümreyi biribirinden ayıran uçurum da boyuna genişliyor ve derinleşiyor.

Bu muvazene içinde Birleşik Amerika'nın vaziyeti nedir? Birleşik Amerika halkının ve zimamdarlarının sempatileri şüphesiz demokrat devletlerledir. Amerikalılar da demokratlar. Demokrasinin düşmanı olan sağ ve sol ideolojilerinin memleketleri için tehlike teşkil ettiğine kanidirler. Binaenaleyh amerikalılar, ideoloji cephesinde İngiltere ve Fransa ile beraberdirler.

Fakat bu iki zümre arasında bir harp çıkacak olursa, Amerika, geçen büyük harpte olduğu gibi, demokrasinin müdafaası için İngiltere ve Fransa zümresine iltihak edecek midir? Yoksa demokrat devletler hakkındaki sempatisi, plâtonik bir dostluğun hududunu tecavüz etmiyecek midir? Bu suale cevap vermiye çalışan birçok yazıcılar, Amerika'nın büyük harbe demokrasiyi değil, menfaatlerini müdafaa etmek için girdiğini yazmışlardır. Ve bu sözün doğru olan tarafı yok değildir. Fakat devletlerin hayatında ekseriya ideoloji ile menfaat biribirine karışıyor. Ve bu, bilhassa Anglo-Sakson memleketleri hakkında doğrudur. Esasen ideoloji menfaatten ayrı ve mücerret bir mefhum da değildir. Binaenaleyh Amerika'nın ideoloji müdafiliği için değil de menfaatini korumak için harbe girdiğini isbat etmek yukarıki suale cevap vermez.

İdeolojinin müdafaası için olsun, menfaat düşüncesiyle olsun, Amerika müstakbel harbe iştirâk edecek mi? Amerika'nın mukadderatını idare eden devlet adamlarının sözlerine bakılacak olursa, Amerika'nın müstakbel bir harpte bitaraf kalmasına imkân yoktur. Cumhurreisi Ruzvelt, geçen sene Şikago'da söylediği bir nutukta Amerika'nın lâkayt kalamıyacağını izah etmişti. Bundan sonra hariciye vekili Hul de birkaç defa aynı mealde sözler söylemiştir. Geçen hafta Ruzvelt, Kanada ile Amerika arasında inşa edilen bir köprünün açılma merasiminde Amerika'yı daha katî taahhüde bağlamıştır. Monro kaidesinin sahasını genişleten bu taahhüt ile Amerika bu komşu memleketi herhangi bir taarruza karşı müdafaa edecektir. Amerika devlet adamlarının müstakbel harbe karşı Amerika dış politikasını izah yollu söyledikleri sözler sarih olmakla beraber, Avrupa işlerine karışmamak için Amerika halkı arasında kuvetli bir cereyan olduğu da inkâr edilemez. Bu, Amerika'nın büyük harbe iştirâkinden doğan hayal sukutunun bir neticesidir. Büyük harp çıktığı zaman Amerika bu harbe karşı bitaraf kalmıştı. Fakat harp uzadıkça ingiliz propaganda teşkilâtının tesiri altında efkârı umumiye tedricen itilâfçılara doğru temayül etmiye başladı. Amerika sermayesi de zamanla harbin neticesiyle alâkadar olduğundan Amerika nihayet 1917 senesinde harbe iştirâk etti. Amerikalılar harbin itilâfçılar tarafından kazanılmasını temin için büyük maddî fedakârlıklarda bulundular. Fakat harp kazanıldıktan sonra yapılan sulh amerikalılar için büyük hayal sukutu oldu. Bu hayal sukutunun reaksiyonu da Amerika'nın kaplumbağa gibi kabuğu içine çekilmesi şeklinde tecelli etmiştir.

Fakat son birkaç sene içinde otoriter devletler tarafından takip edilen siyaset Amerika'nın tekrar kabuğundan dışarı çıkması gibi bir cereyan belirtmiştir. Amerikalıları çok yakından tanıyan ingiliz propagandа teşkilâtı, bu vaziyetten istifade etmeği ihmâl etmediğinden bu cereyan kuvetleşmektedir. İki sene evel, Amerika'nın müstakbel bir harbe karşı bitaraf kalacağı katî olarak söylenebilirdi. Bugün bu, aynı katiyetle söylenemez. Amerika efkârı umumiyesindeki bu tahavvülün bir takım psikolojik sebepleri vardır:

1 — Amerikalılar, komünist olsun, faşist olsun, demokrasiyi inkâr eden her nevi cereyanın kuvetleşmesini kendi hüriyetleri için bir tehlike telâkki etmektedirler. Ve şunu hatırlamak gerektir ki Amerika Avrupadan uzak olmakla beraber, İngiltere gibi eski ananeye dayanmadığı için bu sağ ve sol cereyanlara karşı birçok Avrupa memleketlerinden daha ziyade hassastır.

2 — Amerikalılar İngiltere'den hoşlanmadıkları halde Anglo - Sakson kültürüne pek ziyade bağlıdırlar. İngiltere de Anglo - Sakson kültürünün en büyük koruyucusu olduğundan, bu devletin mağlûbiyetiyle kendi kültürlerinin de tehlikeye düşebileceğinden korkmaktadırlar.

3 — Otoriter devletlerin galibiyeti Amerika'nın enternasyonal mübadeledeki hâkim rolünü sarsacağından endişe etmektedirler.

4 — Dördüncü ve ehemiyetli bir âmil de yahudilerin nüfuzudur. Amerika'da yahudi nüfuzunun pek büyük olduğu unutulmamalıdır. Malûm olan sebeplerle bu kuvetli nüfuz otoriter devletler aleyhine kullanılmaktadır.

Bu tesirler altında Amerika efkârında otoriter devletler aleyhine beliren cereyan gittikçe kuvetleşmektedir. Şimdilik tebarüz eden nokta İngiliz ve Fransız taraftarlığından ziyade Alman ve İtalyan aleyhtarlığıdır. Fakat gittikçe kuvetleşen bu cereyanın Amerika'yı, demokratik devletlerin müttefiki vaziyetinde otoriter devletlere karşı bir harbe sürüklemesini yakın ihtimal olarak hesaba katmak lâzımdır.

A. Ş. ESMER

DÜNYA HABERLERİ

Macaristan'ın silâhlanması için Bled'de verilen kararı Romanya nasıl karşıladı?

Tuna havzasında sulh için yapılan çalışmalar

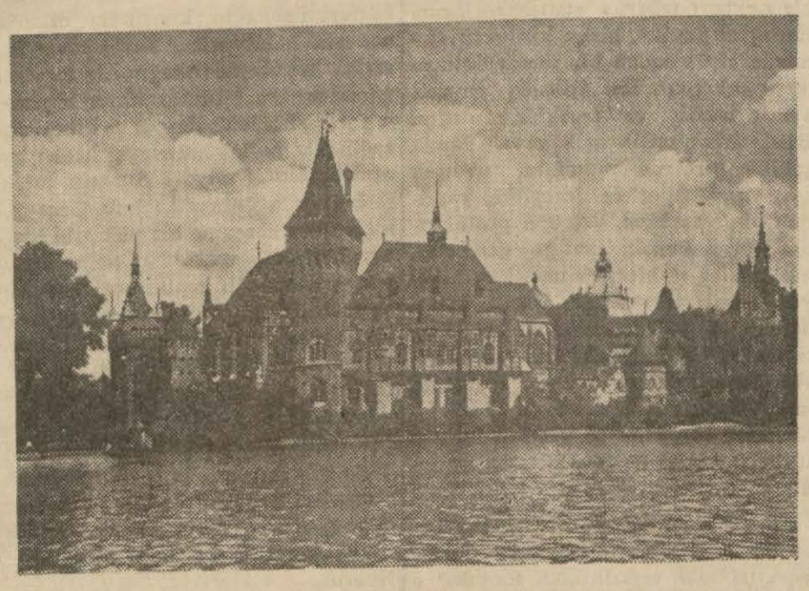

Budapeşte şehir korusunda Voyvoda Hunyad kalesi

Bükreş, 25 a.a. — Rador ajansı bildiriyor:

Gazeteler, küçük antant konferansına büyük ehemiyet vermekte ve Bled ve Budapeşte'de aynı zamanda neşredilen tebliğin mânasını tebarüz ettirmektedir. Gazetelerin manşetleri ve başmakaleleri, elde edilen mesud neticeleri övmekte ve bilhassa Macaristan'la yapılan prensip anlaşması ve sulh ve işbirliği politikalarına daima sadık kalan üç devletin tesanüdü üzerinde ısrar eylemektedir.

Üniversul diyor ki:

Macaristan'a silâhlanma bahsinde hukuk müsavatını tanımak fedakârlığında bulunmakla - ki bu Trianon muahedesinin askerî maddelerinin tadili demektir - küçük antant, sulh eserine yardım azmini bir kere daha teyit eylemiş ve Macaristan'ı da bu yola sevkeylemiştir. Macaristan'ın tâdilci politikası hakkındaki ihtiraz kaydına rağmen şunu ümit etmek isteriz ki bizzat Macaristan'ın menfaatleri dahi, Macaristan'a, Bled'de tam bir dürüstlük ile ve Tuna havzası devletleri arasında sulh için semereli bir işbirliği tesis etmek samimî niyeti ile uzatılmış olan eli tutmayı emredecektir.

Prensip anlaşması

Timpul diyor ki:

Macaristan ile prensip anlaşması yapılmıştır. Küçük antant bu suretle Macaristan'a dost elini uzatmış ve sulh ve işbirliği seven ananevî azminin yeni bir bürhanını daha vermiştir.

Macaristan'ın taahhütleri

Vittorul diyor ki:

Bled anlaşması, Macaristan'ın hareketini ve vaziyeti değiştirebilecek mahiyettedir. Zira, Macaristan, artık, bu anlaşmıya muhalif teahhütler alamıyacaktır. Bu keyfiyet, bilhassa Macaristan kıral naibi ile zimamdarlarının Berlin seyahatinin macar politikası üzerinde bazı tesirler yapabileceği bir zamanda, büyük bir ehemiyeti haiz bulunmaktadır. Bled anlaşması, Macaristan'ı, orta Avrupa'da silâhlı bir anlaşmazlık çıkarabilecek devletlerin tesiri altından çıkarmaktadır. Bunun için de bittabi, imzalanan paktlara riayet olunması şarttır.

Draptatea diyor ki:

Küçük antant, Macaristan'a kullanamıyacağı silâhlanma hakkını vermekle mukabilinde üç devlete karşı kuvete müracaat etmemek teahhüdünü almış ve bu suretle büyük bir muvaffakiyet elde etmiştir.

Küçük antant arasında tesanüt

Semnaul diyor ki:

Küçük antant devletleri arasında tam bir tesanüt vardır. Üç devletin bütün müşkül meseleler hakkındaki anlaşması tam olduğu gibi aynı sulh politikasına devam azimleri de kuvetlidir ve birdir.

Nasyonal sosyalizm aleyhinde vaziyet alan bir peskopos

Berlin, 25 a.a. — Rejime karşı ittihaz etmiş olduğu müstakil hareket tarzı nasyonal sosyalist makamatının memnuniyetsizliğini celbetmekte olan Nürtemburg'da kâin Rottenburg Peskoposu Monsenyör Sprols'ün Nürtemburg arazisinde ikameti menedilmiştir. Bu memnuiyete sebep olarak mumaileyhin 10 nisan plebisitine iştirâkten imtinaı ileri sürülmektedir. Bu son tarihten beri mumaileyh aleyhine bir çok nümayişler tertip edilmiştir.

Peskopos nisan ayı sonunda Brisgav'da kâin Friburg'a sığınmak mecburiyetinde kalmış, fakat biraz sonra gene Rotenburg'a dönmüştür. Temmuz ayı sonunda halk, Peskopos aleyhinde şiddetli bir nümayiş yapmış ve kendisi vazifesini terke icbar edilmiştir. Peskopos, peskoposluk dairesini terketmekten imtina eylediğinden nasyonal sosyalist memurluğunca Vürtemburg arazisinde ikameti menedilmiştir. Bu memnuiyetin peskopos'un cismanî kuvet tarafından azledilmesine muadildir.

Kore'de müthiş feyezanlar

914 kişi öldü 10 yaralı ve 343 kayıp var

Tokyo, 25 a.a. — Seul'den Domei ajansına bildirildiğine göre, son feyezanlar dolayısiyle, büyük hasara uğrıyan Kore'nin şark şimali eyaletleri ile münakalât, halen tamamiyle temin edilmiş bulunmaktadır.

Bu feyezanların insan zayiatı bilânçosu şudur: 914 ölü, 10 yaralı, 343 kayıp.

ALMAN - MACAR DOSTLUĞU

Horti'nin önünde 16 bin asker geçit resmi yaptı

B. Hitler Horti şerefine verilen ziyafette İtalya ile dostluğu da tebarüz ettirdi

Amiral Horti italyan hariciye nazırı Kont Ciano ile beraber

Berlin, 25 a.a. — B. Hitler, dün akşam, başvekâlet dairesinde amiral Horti şerefine büyük bir ziyafet vermiştir.

Bu ziyaretin sonunda söylediği nutukta Almanya ile Macaristan arasındaki eski dostluğu tebarüz ettirmiş ve bu dostluğun "tarihî hâdiseler neticesinde katî tarihî hudutları bularak komşu olduktan sonra iki millet için şimdi daha ziyade kıymet kespeylemiş olduğunu" ilâve etmiştir. B. Hitler, nutkunun sonunda, Alman-Macar yakınlığının, "yalnız iki memleket menfaatlerine hizmet etmekle kalmıyarak aynı zamanda, dost İtalya ile birlik halinde, yüksek, umumî ve hakkaniyetli bir sulhun da bir rehinesini teşkil ettiğini" bilhassa kaydeylemiştir.

Amiral Horti de verdiği cevapta, iki memleket arasında binlerce senedenberi mevcut bağları tebarüz ettirmiş ve "iki memlekette sulhperver yapıcılık eserine devam azminin, iki milletin adalete dayanan sulh emeline varmak üzere muvaffakiyetle ilerliyeceklerine emin bir garanti olduğunu" bildirmiştir.

Berlin, 25 a.a. — Amiral Horti, bu sabah, harp ölüleri âbidesine gitmiş ve âbideye bir çelenk koymuştur. Bunu müteakip, 16 bin askerin iştirak ettiği büyük geçit resminde bulunmuştur.

Geçit resminin yapıldığı Şarlotenburgerştrase'nin iki tarafında büyük birer tribün yapılmıştı. Amiralin, B. Hitler'in ve bunların refakatlerindeki zevatın bulundukları şimal tribünü, gümüş renkli kumaşlarla kaplanmıştı. Cenup tribününde ise dört muazzam sütun bulunmakta ve bu sütunlar, iki memleket armalarını taşımaktaydı. Bütün yol, iki memleket bayraklariyle süslenmiş sütunlarla müzeyyendi. Geçit resmi saat 10 da başlamıştır.

Amiral Horti ile B. Hitler, geçit resminden sonra hariciye nezaretine gitmişlerdir.

Tokyo tayyare kazasında 27 kişi öldü

Tokyo, 25 a.a. — Domei Ajansının bildirdiğine göre, çarşamba sabahı Tokyo civarında vukua gelen tayyare kazası ile yangından ölenlerin adedi, halen 27 ye çıkmıştır.

Köylü için ilâvemiz YURD

Ulus, cumartesi günü çıkardığı ilâveleri on beş günde bir defa YURD namı altında köy mevzuuna tahsis edecektir. YURD ilâvemiz bütün köylüyü alâkadar edecek mevzuları havi olacaktır.

Bu suretle Yurd'u okuyan şehirli de yurdunun bütün isteklerini, köylünün bütün mevzularını görmüş ve onlarla daha yakından irtibat tesis etmek imkânlarını elde etmiş olacaktır.

YURD

İlâvemizi bütün Ulus okuyucularımıza her ilâvemizde olduğu gibi parasız dağıtacağız.

YURD

60.000 nüsha basılacak ve Türkiye'nin en çok basılan ve dağıtılan bir gazetesi olacaktır.

●

YURD'dan, gazetemizle beraber ilâve olarak okuyucularımıza tevzi ettiğimiz miktar dışında kalanlar, C.H.P. nin köylüye armağanı olarak, bütün kazalara, nahiye merkezlerine, köylere, köylerle yakından alâkadar teşekküllere, gene meccanen dağıtılacaktır.

YURD

İlâvemizin ilk sayısı 3 eylül cumartesi günü neşredilecektir

YAKINDA

Diğer teşebbüslerimizle beraber YURD hakkında etraflı malûmat vereceğiz.

Suriye Başvekili Cemil Mardam'ın Paris temasları

Cemil Mardam bey bazı meseleleri Bone'nin Ankara seyahatinden evel halletmek istiyor

Paris, 25 a.a. — Havas ajansı bildiriyor:

Suriye başvekili Cemil Mardam bey bugün Paris'e muvasalat etmektedir. Cemil Mardam bey Paris'te fransız devlet adamları ve ezcümle Hariciye Nazırı B. Bonne ile görüşmelerde bulunacaktır. Cemil Mardam bey ve Bonne, bu görüşmelerinde Fransa -Suriye meselelerinin, Paris'in B. Bonne'nin Ankara'yı ziyaretinden evel halledilmesini görmek istediği bazı noktalarını tetkik eyliyeceklerdir. İyi haber alan mahfillerde tasrih edildiğine göre, B. Bonne'nin Ankara seyahati, eylûl sonunda ve yahut teşrinievel başlangıcında vukua gelecektir. Bu ziyaret için katî tarih daha tesbit olunmamıştır. Zira bu, türk hükümetinin kendisine uygun telâkki edeceği zamana ve B. Bonne'nin enternasyonal politik mesuliyetlerinden doğacak şeraite bağlı bulunmaktadır.

Romanya'da Yataklı vagonda bir suykast

Bükreş, 25 a.a. — Voyvoda ve sabık kıral müşaviri B. Naida'nın kalemi mahsus müdür B. Jan Gaspar, dün gece Timizoara - Bükreş ekspresinin yataklı vagonunda bir suykasta maruz kalmıştır. Haydudun biri B. Gaspar uyumakta olduğu bir sırada mumaileyhin kompartımanına girmiş ve kendisini boğmağa teşebbüs etmiştir. Uykudan uyanan B. Gaspar, üzerine rövelverle ateş etmiş ise de haydut bu rövelveri onun elinden alarak B. Gaspar'ı ağır surette yaralamıştır. Mütecaviz, pencereden atlamak suretiyle kaçmadan evel B. Gaspar'ın üzerinde bulunan 45.000 leyi gasbetmiştir.

TÜRKİYE BASINI

Macaristan meselesi

KURUN'da B. Asım Us, bu başlıkla yazdığı başyazısında, macar kıral naibi amiral Horti'nin Berlin seyahatinden bahsederek hulâsatan şunları söylemektedir:

"Amiral Horti'nin Berlin'i ziyareti fransızlara göre şu suretle hulâsa olunabilir; Hitler macar kıral naibine :

"— Bizimle beraber geliniz..."

Demiş; Horti de Hitler'e :

— Bu olabilir. Yalnız siz bize gelmeyiniz..."

Eski Avusturya müstakil bir devlet olarak bulunduğu zamanlarda Macaristan'ın bir tek düşüncesi vardı: Bu da umumî harp neticesinde sırtına yükletilmiş olan ağırlıkları atmaktan ibaretti. Revizyonizm bu memleketi ister istemez Almanya ile dostane münasebet muhafazası hususunda mühim bir âmil oluyordu. Bununla beraber Peşte hükümeti Berlin'den ziyade menfaatini Roma'da görüyordu. Bu suretle hâdiseler Macaristan'ı itilâf devletlerinden ayırarak revizyoncu bir siyaset takip eden İtalya'nın kucağına attı.

İlk günlerde almanlar amiral Horti'nin Berlin ziyaretine büyük ehemiyet verdiler. Hattâ bazı alman gazeteleri bu ziyaretin "Dünya yüzünü değiştirecek bir hâdise" olduğundan bile bahsettiler. Şüphesiz Macaristan kıral naibinin Almanya'ya gidişi umumî harpten sonra ilk defa vukubulduğu için hâdise Almanya'ya karşı olan macar dostluğunun mânalı bir tezahürüdür.

Şimdiki halde bu neticeyi memnuniyetle kaydetmek tabiîdir. İhtilâflı meselelerde kuvete müracaat etmemek esası üzerinde anlaşma yapıldıktan sonra nihayet küçük antant devletleriyle Macaristan arasında — Balkan antantiyle Bulgaristan arasında olduğu gibi — tam anlaşma neticesine varılacağı kuvetle ümit olunabilir.

AMERİKA CUMHURREİSİNİN NUTKU

YENİ SABAH'ta B. Hüseyin Cahit Yalçın, bu başlıkla yazdığı başyazısında ezcümle demektedir ki:

"Amerika cumhurreisi Ruzvelt'in irat ettiği nutuk Avrupa'da derin akisler husule getirdi. Bu pek tabii telâkki edilmek iktiza eder. Çünkü umumî harpten sonra Birleşik Amerika devletleri cihan politikasında en mühim rollerden birini oynıyabilecek cihanşümul bir kudret haline gelmiştir.

Amerika'nın harbi kazanmasında para hususundaki yardımının, askerlik sahasındaki fedakârlıklarının hissesi olduğu kadar ortaya attığı prensipin de büyük dahli vardır. Hattâ harbi müttefiklerin maddi kuvetlerinden ziyade arkasına sığındıkları ideal kazanmıştır demek daha doğru olabilir.

Amerika cumhurreisinin sözleri tam vaktinde gelmiş sayılabilir. İdeoloji kavgalarının daima iktısadî ve siyasî emel ve hulyaları gizlemek için bir vasıta olarak ileriye sürüldüğü düşünülebilirse de, herhalde Ruzvelt'in sözlerindeki ehemiyet resmî Amerika'nın muhtemel bir harp karşısında alacağı vaziyeti bize anlatması itibariyle ehemiyeti haizdir. 1914 ağustosunda, İngiltere hariciye nazırı Sir Edvard Grey bir iki gün müteredddit davranmasaydı umumî harp zuhur etmezdi diyorlar. Bu iddia tamamen doğru olmasa bile az çok bir hakikat hissesini ihtiva ettiği inkâr olunamaz. Binaenaleyh her devletin kendisince bir harp sebebi telâkki edilebilecek meseleler hakkında sarih beyanatta bulunması yanlış ümitlere ve hülyalara kapılarak harp ilân olunmasına set çekebilir. Ruzvelti'n sözleri işte bu türlü sarih beyanat cümlesindendir ve sulhu takviyeye hâdimdir. Onun için, sulhu gönülden istiyen memleketlerde memnuniyetle karşılanmaları pek tabiîdir."

Fuvar maçları

İzmir, 25 (Hususî muhabirimizden) Bugün İzmir'de fuvar maçlarına başlandı. İzmir muhteliti, Kastamonu takımını 0 — 2 yendi.

Güreş müsabakalarında da izmirliler Kastamonu'yu üç sayıya karşı beşle yendiler.

Cehaletin doğurduğu facia

Çekoslovakya'da Bir büyücü bütün köyü felâkete sürükliyordu !

Çekoslovakya köylerinden birisinde bütün bir köyü cehalet yüzünden felâkete sevkeden bir hâdise olmuştur. Mesele şudur:

23 yaşlarında Yoan adında son derece zayıf, sıtmalı bir genç muayene olmak için bir doktora müracaat etmiş.

Doktor hastayı bir güzel muayene ettikten sonra:

— Oğlum, demiş, ciğerlerin pek zayıf. Bu hastalığın bir devası vardır:

Yüksek dağlarda yaşıyacaksın. Bol bol temiz hava alacaksın, sonra da habire yiyeceksin. Eğer bu dediklerimi yapmazsan hastalığın geçmek şöyle dursun korkarım daha artar.

Köylü genç bu sözlere inanmamış:

— Bu doktor ya aklını kaçırmış, yahut çok para istiyor. En iyisi, köşedeki büyücü kadına gideyim de kendime bir baktırayım. Onun duasının önüne kimse geçemez. Hattâ hasta ineklerin bile karnını okuya okuya indiriyormuş. Hem kaç para istiyecek, gidip kocakarıyı göreyim. Demiş. Büyücü kadının evine varmış. Derdini anlatmış, doktorun söylediği dermanı söylemiş, kadın:

— Vah! Evlâdım, senin başına gelenleri elâlem ne bilsin, demiş, onlar da doktor mu? Zaten bütün doktorlardan ne hayır geliyor? Onlar evelâ kendilerini tedavi etsinler de sıra ötekilere kalsın. Aman çocuğum az kaldı sen kazalara kurban gidecekmişsin, bereket versin erken geldin. Kuzum evlâdım, şu senin komşu olacak Aniza yok mu, işte sana ne yaptıysa o kadın yaptı. Her gece senin yanına geliyor. Haberin mi olacak, uykudasın. Baş ucuna dikiliyor, seni boğazlamak istiyor fakat nedense boğazlamadan ayak ucuna geçiyor. Oğlum o genç kadın bilmem senden ne istiyor. Senin kanını emiyor. Evet her gece gelip emiyor. Vah! Vah! Evlâdım. Sana pek yazık olmuş. Harap olmuşsun çocuğum.

Köylü genç eve canını dar atar, başından geçenleri, doktorun ve büyücünün söylediklerini kardeşi Nikola'ya anlatır. Nikola zaten köyde dedikoduculuğu ile nam kazanmış bir adamdır. Hasta kardeşinin sözlerini büyük bir dikkatle dinler. Sonra kardeşinin omuzuna elini koyarak:

— Vallahi kadın doğru söylüyor, der, o kadını ben kaç kereler gördüm. Dört mü beş mi? Gece yarılarında senin yanına geliyor. Boğazlamak istiyor. Evet senin kanını emerken de gözlerimle gördüm. Bacağını ısırdı, emdi emdi. Ben hemen kalktım. Beni görünce dışarıya bir kaçışı var ki görmelisin. Hele son defasında onu kovarak evden ben uzaklaştırdım.

Az zaman içinde köyde bir dedikodudur çalkanmağa başlar.

— Neymiş, Aniza kan emiyormuş.

— Yahu kimin kanını?

— Yoan'ın kanını emiyormuş, görmüyor musun o kos koca adam ne hale dönmüş.

— Kardeşi kaç kereler görmüş. Lâf köşedeki kocakarıdan çıkmış.

Vedhasıl köyde duymıyan kalmamış. Herkes Aniza'ya dik dik bakmağa, yanından geçerken mırıldanmağa, hattâ genç kadına hakaret bile etmeğe başlamış. Beri tarafta da iki kardeş mazlum tavrı takınarak etrafı kışkırtıyor, velveleye veriyormuş.

Köyde bir galeyandır başlamış. Nihayet bir sabah bütün köy halkı kadının kulübesinin önüne gelmişler. Herkes ağzına geleni söylüyormuş. Küfürler, hakaretler... Kadıncağızı linç etmeği kararlaştırmışlar. Herkes hiddetinden kuduruyormuş.

Kadın kapısının önünde yığılan kalabalığın farkına varınca, afallamış. "Can kurtaran yok mu!" Diye bağırmağa başlamış.

Köy kâtibi vaziyeti haber alarak gürültünün olduğu tarafa doğru koşmuş. Kadıncağız bir pencereden bir pencereye çılgın gibi koşup hep kâtibi çağırıyormuş. Bereket versin kâtip zamanında yetişmiş:

—Ne var, ne oluyorsunuz? Bu ne kalabalık? Diye sormuş. Ona bütün teferruatiyle kadının neler yaptığını anlatmışlar.

Kâtip bereket versin açık zihinli, bir adammış. Kalabalığa bağırmış, yaptıklarının çok çirkin olduğunu söyliyerek onları dağıtmış.

Nihayet iş mahkemeye dökülmüş. Yoan mahkemeye celbedilmiş, hasta genç hâkimlerin huzuruna diz çöküp hüngür hüngür ağlamağa başlamış.

— Evet hâkim efendiler, demiş, eğer siz beni kurtarmazsanız, bu kadın kanımı eme eme beni öldürecek. Beni kurtarmak için onu allah muhakeme etsin.

Hâkimler sormuş:

— Allah mı muhakeme etsin, bu nasıl söz?

— Bu kadının boynuna koca bir taş bağlayın, Tuna nehrine atın. Eğer kadın suyun yüzüne çıkarsa kabahatsizdir. Yok çıkmaz da aşağıda kalırsa kabahatlidir, allah cezasını vererek öldürür. Allahın muhakemesi böyle olur.

Mahkeme heyeti Yoan'ı bir akıl hastanesine göndermeğe karar vermiş. Fakat tam o sırada muhakemeyi dinliyenler arasından hiddet içinde bir adam fırlamış.

Hâkim sormuş:

— Kimsin, ne arıyorsun?

Diye sormuş. Hiddetinden dişlerini gıcırdatan adam,

— Kim olacağım, demiş, şu kadının kocasıyım.

Sonra, kendisine kan emiyor denen zavallı kadıncağıza dönerek:

— Sen, demiş, bir daha eve ayak basma. Büyü yapmadıkları ne malûm. Onlar yapmazlarsa ben seni Yoan'ın dediği gibi boynuna koca bir taş bağlıyarak Tuna'ya atacağım. İçinden çıkarsan kabulümsün. Öyle olmayınca, imkânı yok seni eve sokmam.

Mahkeme reisi bu dar kafalı kocaya:

— Bana bak ,demiş, seni hapse tıkarsam, bu saçma sapan hürafelere inanmağı görürsün. Haydi al karını, git evine. Kadının teline dokunamazsın bile. Eğer istemiyorsan karını boşarsın.

Meğer adam kadını zaten istemiyormuş. Bu hâdiseyi mükemmel fırsat bilmiş, zavallı kadını boşamıştır.

Güzel delikanlı kadınları nasıl kafese koydu

Tam sekiz aylık bir kovalamacadan sonra Amerika'daki yeni Orlean polisleri Jak Dölamor adındaki genci yakalamışlardır. Muhitte güllü Jak diye tanılan bu gencin suçu mücevher hırsızlığıdır.

18 yaşındaki Jak fevkalâde yakışıklı bir delikanlıdır. Güzelliği sayesinde hırsızlığın bu branşında son derece muvaffak olmaktaydı. Delikanlı yüksek sosyetelerde kadınların ve kızların pek meclûp oldukları bir tipte olduğundan, görüştüğü kızı ve kadını mutlaka soyuyordu. Onların mücevher ve ziynetlerini aşrarak yerine bir demet kırmızı gül bırakıp gidiyordu. Ona Güllü Jak demeleri de buradan geliyor.

Valinin arzusu

Atlas Okyanosu'nda Aniş adalarının garp şimalinde Bermüd adı verilen bir takım küçük adalar vardır. Burası ingilizlere âittir. Bütün adalarda 22.000 insan oturmaktadır.

Bugün dünyada halinden en çok şikâyet eden adam kimdir derlerse hiç çekinmeden söyliyebilirsiniz: Bermüd adalarının valisidir. Bu adamın çok mantıkî, çok basit bulduğu bir arzusu var ki bugün reddedilmiştir. Vali mahallî parlâmentoya müracaat ederek:

— Etmeyin, eylemeyin efendiler, adadaki gazojenleri teftiş etmek için bir otomobile ihtiyacım var, müsaade edin de bir otomobil getirteyim, demiş. Mahallî parlâmento reisi nezaketle cevap vermiş:

— Bir bisiklet ister misin? Hayır mı? O halde bir açık araba? Demek gene hayır. Öyle ise bir el arabası!.

Umumî vali bundan müteessir olup dişlerini sıkarken parlâmento reisi devam etmiş:

— Kusura bakma ama, memleket çok küçüktür, bu tehlikeli makineler giremez. Sonra bu makineler mübaleğacı bir medeniyetin kendi zevki için yarattığı şeylerdir. Bakınız at arabalariyle ne güzel olup gidiyoruz. Memleketimiz sakin ve tatlı bir hayat sürüyor! bundan başka infilâklı hiç bir motör ithal etmiyoruz, yasaktır çünkü halkın ürkmesi ihtimali vardır.

Vali de:

— Otomobil olmazsa ben de bu dâvadan vaz geçiyorum, demiştir.

Kadınların hasıslığı!

Budapeşte'de otomobil kazaları gittikçe artmakta olduğundan Budapeşte polisi üç aydan beri işaretli ve çivili geçitlere hususî bir ehemmiyet vermektedir. Macaristan merkezinin en işlek dört yol ağzına polisler dikilerek çivili yollardan geçmiyenleri yakalayıp para cezası almaktadır.

Vasatî olarak şehir bütçesine giren ceza varidatı 900 frank tutmaktadır. Fakat işin asıl garip tarafı, ceza verenlerin hemen hepsinin erkek oluşudur. Kadınlar para meselesinde daha sıkı bulunduklarından daha ihtiyatlı davranmaktadırlar.

Kitaplar arasında

"Olmıyan şeyler,,

Yazan : Ertuğrul Şevket

62 SAYFA — 30 KURUŞ

Ertuğrul Şevket "Olmıyan Şeyler" adlı bir kitabiyle bize dokuz güzel hikâye verdi. Birçok edebî mecmualarda, İstanbul gazetelerinde ve Ulus'ta zaman zaman neşrettiği hikâyelerle adını tanıtmış olan arkadaşımız, yeni eseriyle, hikâyecilikte tuttuğu yolun güzel örneklerini vermiş oluyor.

Eserin tahliline girişmeden evel, bir noktayı tebarüz ettirmek lâzım. Ertuğrul Şevket, bizim hikâyeciliğimizde eksik kalan bir tarafı doldurmıya çalışıyor. Bu itibarla gayreti ayrıca takdir ve teşekküre değer. Bizde hikâyecilik açık veya kapalı şekilde tercüme hududunu nadiren aşmıştır. Aşıyor da deseydim, yanılmış olmıyacaktım. Avrupa postalarının kucak kucak taşıdığı gazeteler, mecmualar ve kitaplar hâlâ bazı hikâyecilerimiz için zengin ilham kaynakları olmaktadır. Bu yüzden "Yerli hikâye" kılişesi altında fakat bizim yaşayışımızla alâkası olmıyan maceralar dinliyoruz. Yalnız, büyük bir itina ile şahıs ve yer isimlerinin türkçeleştiğini de itiraf etmek lâzımdır.

Şevket'in hikâyelerinde hayat kokusu var. Cemiyetin tasvir ve tahkiye kılıfından sıyrıldıktan sonraki o "Dosdoğru" çehresi bütün çıplaklığı ve samimiliğiyle ortaya konulmuştur. Konuşmalarda, bir yabancılık duymuyor, zoraki cümlelere rasgelmiyoruz. Tasvirler de öyle...

"Olmıyan şeyler"in, en güzel tarafı hâdiseleri nakledişte hakikate bağlı kalmak ve "olan şeyler"in hikâyeleri halinde tertip edilmiş bulunmaktır.

"Annesini bekliyen çocuk,, şöyle bitiyor :

Güneş batmak üzereydi. Küçük, gözlerini sokağın kıvrımına dikmiş, annesini bekliyordu. Yavaş yavaş karanlık koyulaştı, sokağın dip tarafını göremez oldu. Midesi açlıktan biçaklanıyordu. Birden babasını ve ölüm döşeğindeki halini hatırladı. Acaba annesi de ölmüş miydi? Ansızın, hıçkıra hıçkıra ağlamıya başladı. Gece genişledikçe ensesine bir yük gibi biniyor, başı diz kapaklarına doğru eğiliyor ve oturduğu kapının eşiğinde ağlıyordu, Halbuki, annesi muayeneye sevkedilmiş ve eline verecekleri vesikanın muamelesi bitmemişti.,,

Kitabın bir ikinci hususiyeti de samimî oluşudur. Hâdiseler olması lâzım geldiği şekillere sokulmamış, olduğu gibi bırakılmıştır. Hikâye kahramanları konuşurken biz de içimizden, aynı sözleri tekrarlıyor, vakaların ve sözlerin cereyanını takip edebiliyoruz.

Ertuğrul Şevket'i tebrik eder, eser bekleriz.

K. Z. G.

Falih Rıfkı Atay

Zeytin Dağı

— Yeni basılış —

Remzi Kitabevi

Fiyatı 75 kuruş

İflâs yüzünde hapisaneyi boylıyan bankerin milyonları

Bundan bir müddet evel Londra'da Vilyam Tanfild adında bir banger bir dolandırıcılık yüzünden yedi sene kürek cezasına mahkûm olmuştu. Bankalarda parası var mı diye aranmış, fakat bu müflisin bir meteliği dahi çıkmamıştı.

Bununla beraber dikkat edilmiş ki, bu adam gayet lüks bir hayat sürmektedir. Taymis nehri kenarında 9 milyon frank değerinde bir villâsı, Londra'da da lüks bir apartıman ve Sen Mosiç'de küçük bir köşkü varmış. Karısının mücevherleri çok meşhurmuş.

Londra avukatlarından birisi banger hapisaneye giderken bir tarafa servet sakladı mı diye tetkik etmiye başlamış. Hakikaten, hapisaneye gitmezden evel bangerin Londra'nın büyük mücevherat mağazalarından külliyetli mikdarda inci ve altun çektiğini tespit etmiştir. Hattâ bangerin bankalardan birisinde bir de kiralık kasası bulunduğunu meydana çıkarmıştır. Avukat hemen hapisaneye giderek bu büyük kasanın anahtarının nerede olduğunu öğrenmek istemiştir.

Altın ve inci satanlardan öğrenildiğine göre bu adamın kırk milyon frank parası mevcutmuş. Bangerin karısına gelince o, şimdi Paris'te bulunmaktadır. Tahkikat için kendisini Londra'ya davet ettikleri halde bir rapor göndererek kendisinin son derece hasta olduğunu, yerinden dahi kımıldıyacak vaziyette olmadığını bildirmiştir.

Ankara Borsası

25 Ağustos 1938 fiyatları

ÇEKLER

	Acılış	Kapanış
Londra	6.14	6.17
Nevyork	125.83	125.63
Paris	3.4425	3.46
Milâno	6.6225	6.6525
Cenevre	28.8325	28.96
Amsterdam	68.8350	69.15
Berlin	50.42	50.6675
Brüksel	21.2275	21.3225
Atina	1.1225	1.13
Sofya	1.515	1.5225
Prag	4.3425	4.365
Madrid	6.14	6.17
Varşova	23.7075	23.8225
Budapeşte	25.06	25.1825
Bükreş	0.9175	0.92
Belgrad	2.855	2.87
Yokohama	35.845	36.02
Stokholm	31.655	31.81
Moskova	23.735	23.85

ESHAM VE TAHVİLÂT

1933 Türk Borcu I.	19.30	19.30
	(Peşin)	
1933 Türk Borcu II.	—	—
1933 Türk Borcu III.	—	—

RADYO

Ankara :

Öğle Neşriyatı : 14.30 Karışık plâk neşriyatı — 14.50 Plâkla türk musikisi — halk şarkıları — 15.15 Ajans haberleri .

Akşam Neşriyatı : 18.30 Plâk neşriyatı — 19.15 Türk musikisi (Makbule) — 20.00 Saat ayarı ve arapça neşriyat — 20.[illegible] Türk musikisi (Hikmet Rıza) — 21.00 Sohbet konuşma Dr. Muzaffer Sezer tarafından — 21.15 Stüdyo salon orkestrası: 1 - Zikoff: Romanesco. 2 - Joseph Lanner: Die Romantiker. 3 - Armandola: Spanisches Liebeslied. 4 - Tschaikovsky- Chant Sans Paroles — 22.00 Ajans haberleri —22.15 SON

İstanbul :

Öğle Neşriyatı : 12.30 Plâkla türk musikisi — 12.50 Hâvadis — 13.05 Plâkla türk musikisi — 13.30 Muhtelif plâk neşriyatı — 14.00 Son.

Akşam Neşriyatı : 18.30 Plâkla türk musikisi — 19.15 Konferans: Selim Sırrı Tarcan (İnsanlar nasıl mesut olabilir) — 19.55 Borsa haberleri — 20.00 Saat ayarı, Grenviç rasatanesinden naklen: — Necdet ve arkadaşları tarafından türk musikisi ve halk şarkıları — 22.10 Viyolonsel ve Piyanoda Aleks Kaleci İstanbul konservatuvarı profesörlerinden Muhittin Sadak — 22.50 Son haberler ve ertesi günün programı — 23.00 Saat ayarı: SON

Avrupa :

OPERA VE OPERETLER : 19.00 Bucaresti — romünster — 19.30 Sofya — 20 Strasburg — 21.10 Viyana — 21.30 Paris, Bordo — 21.[illegible] London - Recyonal .

SENFONİ VE ORKESTRA KONSERLERİ : 20 Droytviç — 20.10 Königsberg — 20.30 Paris P.T.T. — 21 Berlin — 21.[illegible] Laypzig, Milâno — 22 Varşova

ODA MÜZİĞİ : 15.25 Hamburg — [illegible] Berlin, Paris — 21.15 Lüksenburg — 22.[illegible] Alman istasyonları, Prag

SOLO KONSERLERİ : 14.40 Hilversum II. — 15 Frankfurt — 16 Paris — 17.[illegible] Milâno — 18 Brüksel II. — 18.10 Varşova — 18.20 Münih — 19 Prag II, Viyana — 19.15 Alman istasyonları — 19.45 Harti.

NEFESLİ SAZLAR: 6.30 Königsberg — 12 Breslav, Frankfurt, Hamburg, Laypzig — 16.15 Prag — 18.15 Laypzig — 20.10 Alman istasyonları — 24 Königsberg

ORG VE KORO MÜZİĞİ: 18.10 Königsberg — 18.25 Alman istasyonları — [illegible] Sarbrüken — 19.55 Prag.

HAFİF MÜZİK: 5 Königsberg — 6.10 Hamburg — 6.10 Köln — 7.10 Köln — 8.10 Münih — 10.30 Hamburg, Viyana — [illegible] Kwln, Sarbrüken — 13.15 Münih — [illegible] Laypzig,Ştütgart — 14.10 Frankfurt, Viyana — 14.15 Berlin — 16 Danzig, Alman istasyonları — 18 Berlin — 18.30 Frankfurt — 19 Berlin, Breslav, Danzig, Köln, Laypzig,Ştütgart — 20.10 Berlin — 21.20 Sarbrüken — 22.30 Ştütgart — 24 Frankfurt.

HALK MÜZİĞİ: 11.30 Stütgart — [illegible] Stütgart — 19.15 Münih — 20.15 Frankfurt.

DANS MÜZİĞİ: 16 Breslav — 22.30 Laypzig — 22.40 Viyana — 23.10 Köln

Nişan

Mühendis Ön yüzbaşı İsmail Kâmil Argut ile Tıp Fakültesi stajiyer talebelerinden Bayan Samiyenin birkaç gün evel İstanbul'da Tokatlıyan salonlarında yakın dostları arasında nişanlanma törenleri yapılmıştır.

Gençlere saadet dileriz. 6024

Mesut bir evlenme

Sabık Urfa mebusu Bay Saffet'in kızı öğretmen Bayan Sıdıka ile levazım teğmeni Fethi Arıkan'ın evlenme töreni dün Ankara belediyesi salonunda bir çok dâvetlileri huzuriyle yapılmıştır. Tarafeyne saadet dileriz.

Hava tehlikesini bilenlerin arasına katılmıyanlar ! Acele ediniz. Yurt sizi ödeve çağırıyor.

TÜRK HAVA KURUMU

GÜLÜNÇ HİKÂYE

— 32 —

Yazan: *ANATOL FRANS* **Çeviren: *NASUHİ BAYDAR***

— Doktor Sokrat, siz tiyatroculari bilmiyorsunuz, dedi. O, kendini göstermiş olsun diye öldürmüştür; başka sebeple değil.

Konstanten Mark:

— Her ne pahasına olursa olsun dikkati celbetmek ihtiyacını hissedenler yalnız tiyatrocular değildir. Geçen sene, bizde, Sen - Bartolome'de, makine ile harman döğülürken on üç yaşında bir çocuk kolunu çarkın arasına soktu ve kol omuza kadar ezildi. Kolu kesen hekim, pansıman yaparken, neden kolunu çarka verip ezdirdiğini sordu. Çocuk kendisine dikkat edilmesini temin maksadiyle bu işi yapmış olduğunu itiraf etti.

Bu esnada Nantöy, gözleri kuru ve dudakları sımsıkı kapalı, tabutu örten siyah çuhaya dimdik bakıyor ve ölünün rahat ve mütevekkil gitmesi için kâfi derecede mukaddes su, mum ve lâtince duaya mazhar olmasını sabırsızlıkla bekliyordu. Onu bu gece tekrar görmüştü, ve düşünüyordu ki Şövaliye, papaslar sükûn dualarını henüz okumamış oldukları için gelmişti. Sonra, bir gün kendisinin de öleceğini ve bu adam gibi siyah bir çuha altında, bir tabuta uzanacağını düşünerek korkusundan tüyleri ürperdi ve gözlerini kapadı. Onda hayat fikri o kadar kuvetli idi ki ölümü berbat bir hayat gibi tasavvur ediyordu. Ölmekten korktu, ve uzun zaman yaşaması için dua etti. Diz çökmüş, başını öne eğmiş, ince saçlarının şehvetli sarılığı alnına dökülmüş, dinsiz töybekâr haliyle, kitabından anlamadığı sözleri okuyarak müsterih oluyordu.

" Ey Tanrı - Yesu, bütün rahmetli müminlerin ruhlarını cehennem azabından ve uçurumun derinliklerinden kurtarınız. Onları arslanın ağzından kurtarınız. Cehennem onları yutmasın ve onlar karanlıklara düşmesinler; fakat melekler prensi veli Mikâil onları İbrahim'e ve onun soyuna vâdettiğiniz mukaddes aydınlığa götürsün...,,

Rahibin mukaddes çanağı kaldırdığı esnada kilisede hazır bulunanlar esrarın daha ulvîleştiği hissine kapılarak hususî konuşmaları bırakıp murakabeye varmış gibi bir tavır takındılar. Ve ergununların sükûnu içinde, bir çocuğun salladığı çıngırağın şıngırtılarını işiterek başlar öne eğildi. Nihayet, son duayı müteakip tören bitip de rahip, arkasında maiyeti olduğu halde *Libera*'yı teganni ederek musallaya yaklaşınca kalabalıkta bir kurtuluş hareketi oldu ve tabutun önünden dizi halinde geçmek için biraz itişilip dürtüşüldü. Sofulukları, hüzünleri ve ıstırapları hareketsizliklerine ve diz çöküşlerine tâbi olan kadınlar, geçişin hareketi ve tesadüfleriyle hemen her vakitki düşüncelerine avdet ettiler. Kendi aralarında veya erkeklerle hal ve vaziyetlerine dair konuşmalara başladılar.

Elen Midi Falanpen'e :

— Nantöy'ün Komedi - Fransez'e girmek üzere olduğunu biliyor musun? dedi.

— İmkânı yok !

— Mukavele imzalandı bile.

— Bunu nasıl elde etmiş?...

— Komedi oynıyarak, değil, tabiî, diyen Elen pek iğrenç bir hikâye anlatmıya başladı.

Falanpen :

— Dikkat et. Nantöy arkanda, dedi.

— Görüyorum! Buraya gelmesi için oldukça yüzsüz olması lâzım değil mi ?

Mari - Kler, Dürvil'in kulağına inanılmaz bir haber fısıldadı:

— İntihar etti, diyorlar ya. Halbuki işin doğrusu bu değil. Hiç de intihar etmedi. Delili de kilisede duadan sonra defnedilmesidir.

Dürvil sordu :

— Öyle ise ne olmuş ?

— Mösyö dö Linyi onu Nantöy'le yakalamış ve öldürmüş.

— Ama da yaptın ha!

— Seni temin ederim ki aldığım haber doğrudur.

Konuşmalar canlılaşıp mutat şeklini alıyordu.

— Siz burada ha, ihtiyar çapkın !

— Hasılât şimdiden azalıyor.

— Stella kendini, dokuzu bütçe encümeninden 17 mebusa tavsiye ettirmiş.

— Halbuki Herşel'e: "Küçük Boke size göre degil. Siz, kendinize ciddî bir adam bulunuz," demiştim.

Sanduka, mezarcıların elleri üzerinde, kilise kapısından çıkarıldığı esnada, kış güneşinin hafif hüzmeleri kadınların yüzlerine ve tabut üzerindeki güllere çarptı. Merdivenin iki tarafına dizilmiş olan birkaç genç, meşhur simaları arıyorlardı. Civardaki atölyelerin küçük işçi kızları, ikişer ikişer biribirinin beline sarılıp durmuş, aktrislerin tuvaletlerini düşünüyorlardı. Ve, acıyan ayakları üzerinde kapıya dayanmış, rahimkâr veya aksi geniş sema altında yaşamıya alışmış iki serseri gamlı nazarlarını ağır ağır çevirirken bir kollejli de Fajet'in ensesinde alevlerini büken ateş içinde saçlarına mestolmuş bakıyordu.

Kapıların önünde, merdivenlerin tepesinde duran Fajet, Konstanten Mark'la ve birkaç gazeteci ile görüşüyordu :

—... Mösyö dö Linyi mi? Nantöy'ü tanımadan çok evel bana sık sık gelirdi. Bir kelime bile söylemiye cesaret edemeksizin yüzüme muhteris gözlerle saatlerce bakardı. Onu memnuniyetle kabul ederdim, çünkü terbiyeli bir adamdı. Onun bu hakkını teslim etmeli: Cidden kibar halleri vardır. Kabil olduğu kadar ihtiyatlı görünürdü. Nihayet bir gün bana çılgınca âşık olduğunu itiraf etti. Ben de ona cevaben ciddî konuştuğuna göre ciddî hareket edeceğimi, kendisini bu halde görmekle hakikî bir keder duyduğumu, bundan da şiddetle müteessir olduğumu, ciddî bir kadın olduğumu, hayatımı tanzim etmiş bulunduğumu, yapabileceğim bir şey olmadığını söyledim. Yeis içindeydi. İstan-

(Sonu var)

HAYAT ve SIHAT

Zayıf mı, zayıflamış mı?

İkisinin arasındaki büyük farkı, tabii, anlıyorsunuz: Zayıfların bir takımı çocukluktanberi, hattâ soyundan, öyledir. Ne kadar çok yese gene şişmanlamaz, ne kadar çok o - tursa yağ toplamaz. Zaten böyleleri çok oturmazlar da. Hareketi çok severler, sporcu olurlar. Sıhatleri de daima yolundadır.

Bayanların istedikleri, modası bir türlü geçemiyen zayıflık da şüphesiz bu türlüsüdür: Naturadan zayıflık, yağ tabakası pek ince, adaleleri düzgün güzel bir vücut... Ancak, tabiat bu türlü zayıflığı kadınlara pek az vermiştir. Kadın kısmı, hekimlerin tâbiriyle, daha ziyade anabolik vücutlu olur; yani yediğini toplamıya istidadı erkekten daha ziyadedir. Aynı miktarda yemek yiyen bir kadın erkekten daha az sarfeder ve erkekten daha ziyade biriktirir. Onun için kadınların şişmanlamıya istidadı da erkeklerden daha ziyade olur. Bu kaideden müstesna olarak naturadan zayıf kadın bulunursa, o da zayıf erkek gibi sıhati yolunda, dinç ve çok defa sporcudur.

Zayıf gördüğünüz kimselerin bir kısmı da — en çoğu — bir sebeple zayıflamıştır. Bu türlü zayıflar en ziyade kadınlar arasındadır. Bunlar hallerini bilmezler de, vücutları modaya uygundur diye, kendi kendilerinden hoşnut olurlar. Onları gören tombullar da, modaya uymak için, yarı aç gezerek zayıflamıya çalışırlar. Bereket versin ki çoğu meramına eremez; ya açlığa dayanamaz, yahut kadınlık tabiatı üste gelir. Meramlarına erenler de kendilerine başka hastalık getirirler...

Zayıflamanın türlü türlü sebepleri vardır. Ateşli hastalıkların hepsinde insanın zayıfladığını bilirsiniz. Bu türlü zayıflama, çok defa, sonradan geçer, insan hastalıktan öncekinden daha toplu olur.

Müzmin hastalıkların birçoğu, onların arasında en ziyade mide veya barsak hastalıkları insanın yediğini hazmedememesine sebep olduklarından insanı zayıflatırlar. Bu sebepleri herkes bilir... İstedikleri halde doyasıya yemiye kudreti olmıyanların zayıflaması sebebi de meydandadır.

Fakat zayıflamanın sebebi pek çok defa meydanda olmaz. Onu aramak lâzımdır. İnsan mükemmel yer, mükemmel hazmeder de gene zayıf kalır, çünkü yemeklerini iyi seçemez. B vitamini insanın yediklerinden istifade etmesi için pek mühimdir. O eksik olunca insan zayıf kalır. Biranın insanı şişmanlatması bu vitaminin en çok birada bulunmasından ileri gelir. Ondan sonra da bu vitamini en ziyade kış sebzelerinde bulursunuz. Enginar çekildikten sonra yazın zayıflamanın sebebini, sıcaklardan başka, biraz da taze fasulyede bu vitaminin az olmasında aramalıdır.

Zayıflamanın en büyük sebebi dahilî guddelerden gelir. Zayıf gördüğünüz ve zayıf kalmalarının sebebini kendileri de bilmiyen kimselerin çoğunda bu guddelerden biri bozuktur. Hele kadınlarda:

Uzun boylu, güzel yüzlü, ok gibi kirpikler, gür saçlar, parlak gözler, hem de narin vücut... Modaya uygun sanılan bir zayıflık. Öyle olamıyanlar gıpta eder. Bunlar tiroit guddeleri fazla işliyen, vücutlarını erittikleri için şişmanlıyamıyan kadınlardır. Böylelerine naturadan zayıf denilemez, zayıflamıştır ve zayıflığı sıhat demek değildir. Yemesine dikkat etmezse hastalığa doğru gider ve büsbütün erir.

Yumurtalık guddeleri fazla işliyenler de — kadın olsun, erkek olsun — zayıflarlar, fakat guddelerinin emrini yerine getirmeseler de...

Öteki guddelerden pankreas'ın, böbrek üstündeki guddelerin, başın içindeki mini mini ipofit guddesinin bozulmaları da insanı zayıflatır. Ancak bunlardaki bozukluk zayıflıktan başka alâmetler de çıkardığından başlı başına bir hastalık sayılır.

Naturadan zayıflık iyi bir şeydir. İnisiyatiflere göre en çok yaşıyan insanlar böyleleridir. Fakat zayıflamak, hangi sebepten olsa, bir hastalıktır. İkisini ayırt ettirecek şey kuvettir: Zayıf adam dinç, kuvetli olur, zayıflamış halsiz...

G. A.

Dünyada neler oluyor

Boğulmak üzere olanlara karşı tedbirler

Yaz aylarının en sıcak olan ve Eyyamıbahur denen günlerinde bağulmak vakaları çok olur. Eski zamanlardanberi insanlar bir taraftan boğulmak tehlikesine karşı tedbirler alırlarken bir taraftan da boğulanları kurtarmıya çalışmışlardır.

Fransa'nın Bretanya sahillerinde, fransız ihtilâlinden evel yani 1773 de, suda boğulanları diriltmek için bakınız neler kullanılıyormuş:

1 — Boğulan insanın ağzına sıcak hava üflemek için küçük boru,

2 — Gene ciğerlerine duman doldurmak için bir duman makinesi,

3 — Lavman yapmak için tütün veya sabun,

— Friksiyon yapmak için çamaşır ve havlu,

5 — Bir şişe ispirto, bir şişe de amonyak. Bu lüzumlu eşyayı bir cerrah tesbit etmiştir.

Cüceler'in isyanı

Amerika'da sirklerde, müzikholler - de çalışmakta olan cüceler isyan etmişlerdir. Bu isyana sebep ne biliyor musunuz: Kendilerine adam muamelesi yapılmaması. Şimdi ne kadar cüce varsa ağız birliği etmişler:

— Bizi çocuk yerine koyuyorlar. Büyüklere verilenin yarısını bile bize vermiyorlar. Halbuki bu hakkımız değil mi?

Demişler bir heyet seçmişlerdir. Seçilen mümessillerin evsafını tahmin edersiniz: En cücelerinden bir grup. Şimdi bu heyet, Amerika'nın bir şehrinde [illegible] bütün şimalî Amerika'yı dolaşacaklar haklarını aranacaklarmış.

FİLİSTİN HÂDİSELERİ Ve İngiltere

Günün politik meseleleri

Yazan: Piyer dominik

Çekoslovakya meselesinden daha az ehemiyetli olmıyan Filistin meselesi, hallinin dünya sulhuna büyük bir himzet teşkil edeceği davâlardan biridir. Maalesef, davânın halli güçtür, ve doğru söylemek lâzımgelirse, burada muvakkat bir sükûndan daha iyi ve uzun bir neticenin nasıl elde edilebileceğine hükmetmek müşküldür.

Her şeyden evel esaslı bir noktaya işaret edelim: İnyiltere Filistin'i terkedemez: İngiltere 1916 da iki yüzlü bir oyun oynamıştır, bir yandan, Lavrens'in tasavvuru mucibince İngiltere'nin müttefiki olan Emir Hüseyin'le iki oğlunun idaresi altında ara p âleminin bir nevi imparatorluk halne gelmesi için çalıştı, bir yandan da, yahudi âlemine Filistin'de bir yuva vadetti.

Siyonizmin muvaffakiyeti

tiraf etmek lâzımdır ki araplar siyonizmin muvaffakiyetine ve Filistin'in kolonize edilebileceğine inanmiyorlardı. Harbın ertesinde, yahudiler buraya göçmeye başladıkları zaman, arap mülk sahipleri onlara çıplak topraklarını kıymetlerinin bir kaç misli fiyatla sattılar. Fakat günün birinde bu toprakların servet kaynağı haline geldiğini gördüler ve pişman oldular. Buna dinî görüş de katıldı. Yahudiler, henüz ekseriyet olmamakla beraber, mikdarları arttıkça ekonomik sahada üstünlüğü ele almaya başladılar. Onların merkezi olan Tel Aviv Yafa şehrini iflâsa mahkûm etti. En fakir topraklarla kalan Filistin arapları komşu memleketlerdeki dindaşlarını yardıma çağırdılar. Bir yahudi düşmanı hareketi arap dünyasının bütün siyasî ve dinî merkezlerini harekete getirdi.

İngiliz ihtiyatkârlığı

İngiltere arap âlemini kendine karşı ayaklandırmayı hiç istemezdi. Diğer taraftan, garpte Mısır'ı himaye eden Filistin'i her ne bahasına olursa olsun elinde bulundurmıya azmetmişti. İmdi, yahudi âlemi, İngiltere'de banka ve iş muhitlerinde nüfuz sahibidir. İngiltere, yahudi muhaceretini tahdit etmek suretiyle bu işte yakasını sıyırmıya teşebbüs etti. O derece tahdit etti ki siyonistler kendilerine ihanet edildiğini ilân ettiler. Fakat bu tedbir bir müddet için zihinleri teskin etti. Fakat muhaceretin tahdidine rağmen yahudiler üstünlüğü elde tutmakta devam ediyorlardı. Organizasyonları ve paraları vardı, araplar bunlardan mahrumdular.

İngiltere, zora gelince, Filistin'i taksime teşebbüs etti. Yahudiler, bulundukları yerlere, artık çıkarılamıyacak kadar sağlam yerleşmişlerdi; araplar da memleketin en büyük kısmında mevcudiyetlerini muhafaza hususunda azimkâr davranıyorlardı. İngiltere şöyle bir hal şekli düşündü: Filistin üç kısma ayrılacaktır. Deniz boyunca bir yahudi mıntakası, Yafa ve Gaza civarında denize ulaşacak olan bir arap mıntakası, bilhassa Kudüs'ü ihtiva edecek ve İngiltere tarafından idare edilecek mütevassıt bir mıntaka. Yahudiler de reddettiler, araplar da.

Arap ve yahudi tethişçiliği

İşte o zaman, arap muhalefeti git gide daha şiddetle ortaya çıktı. Bunun başlıca safhalarından biri Kudüs büyük müftüsünün kaçması oldu. Büyük müftü şimdi Lübnan'dadır ve burada kuvetli bir nüfuz icra etmekten geri kalmamaktadır. O zaman İngiltere, garnizonlarını takviye ile iktifa etti. Maverai Şeria Emiri Abdullah'a baş vurdu. Fakat kendisi de mutedil ve müfrit unsurlar arasında kalmış olan Emir bir şey yapamadı. Arap çeteleri, tecavüzlerinden sonra, yalnız Maverai Şeria'ya değil, Suriye'ye de iltica ediyorlardı. İngiltere Suriye hududu boyunca bir tel örgü şebekesi vücuda getirdi. Fakat ne tedip seferleri, ne idamlar, ne köylerin imhası, hiç bir şey tesir etmedi; katiller, yangınlar ve pusular, zaman zaman hakikî muharebeleri andıran bir şiddetle devam etti.

Bu sıralarda, müfrit yahudi unsurları siyonist hareketinde gitgide büyüyen bir ehemiyet aldı. Bu unsurlar yahudileri silâhlanmaya, ve ingilizlerin yardımına hacet kalmadan yurdlarını müdafaa edecek kuvetli milis kıtaları teşkil etmiye sevkettiler. Bundan sonra Filistin karışıklıkları hakikî bir iç harp manazrası aldı.

İngilizler, arap tethişçileri kadar yahudi tethişçilerine de aynı şiddetle mukabele ettiler. Askerî mahkemeler kurdular ve bunlardan biri mukabele hareketine iştirâk etmiş olan bir yahudiyi ölüme mahşûm etti. Adam idam edildi. Amerika ve Avrupa'nın yahudi toplulukları şiddetli tezahürlerde bulundular.

öylece Filistin'de, oranın yahudileriyle araplarını biribirine düşüren mücadele, bir yandan bütün arap ve hattâ müslüman âlemini harekete getiriyor, öte yandan, siyonist olmıyanlar da dahil olduğu halde yahudi âlemini sarsıyordu.

Filistin ve yabancılar

Filistin meselesi sadece bir imparatorluk meselesi olarak, yani sadece Filıstin yahudileriyle arapları arasında bir mücadeleden ibaret kalsaydı, bunun mahzurları pek büyük olmıyacaktı. Unutmamalıdır ki İngiltere bunun gibi bir çok meseleleri halletmiştir. Mısır problemini, Hint davâsını, cenubî Afrika ve Kanada meselelerini ve İrlanda ihtilâfını halletmiştir. Gerçi, İrlanda işinin halli bir haylı uzun sürmüş ve cenubî Afrika davâsının halli için de bir harbe katlanmak lâzım gelmiştir. Mısır ve Hint problemlerinin pek nisbî bir şekilde halledilmiş oldukları da hatıra gelir.

Ne de olsa, Almanya ve İtalya'nın İngiltere'nin sıkıntısını arttırmak için ellerinden geleni yapmaları yüzünden vaziyet pek çabuk çapraşıklaştı. Almanya ve İtalya evelâ silâh göndermek usulünü kullandılar. Çünkü arap tethişçilerinin silâhları yoktu. Sonra radyodan istifade ettiler. Arapça konuşan italyan Bari istasyonunun aksiyonuna işaret etmek lâzımdır. İtalya, ingiliz - italyan anlaşması mucibince bu istasyonu susturmayı teahhüt etti, fakat muahede tasdik edilmediği için Bari istasyonu arap kütlelerini İngiltere'ye karşı tahrik etmekte devam ediyor.

Irkçılığın tesiri

İki devlet İngiltere'ye karşı bizzat ırkçılık fikrini de kullandılar. Almanya çoktanberi yahudi düşmanı olarak tanılıyordu, İtalya da aynı yolu takibetti. 44 milyon nüfusu içinde yalnız 644.000 yahudi bulunduğu için İtalya bu yüzden zarar görmiyecekti. İtalya, kendisini yahudi düşmanı olarak ilân etmekle, Libya ve Habeşistan'da yerleşmesi ve Akdeniz havzasındaki vaziyeti dolayısiyle, kendini Almanya'dan daha kolaylıkla müslümanların hamisi gösterebilirdi. Ve bunu yapmaktan geri durmadı.

İki devletin faaliyet merkezi şüphesiz ki Filistin'di. Fakat Filistin iç harbının bütün arap âlemindeki akisleri çok büyük oldu ve yahudi aleyhdarı telâkki edilen alman - italyan ırkçılığının tesiri şimalî Afrika'ya, Mısır'a ve Suriye'ye yayıldı.

Esasen derdin devası kendindedir. İngiltere ve Fransa isteselerdi, Almanya ile İtalya'nın yahudi aleyhdarı olmaktan ziyade antisemit olduklarını ispat etmekte güçlük çekmezlerdi. Esasen bütün Habeşistan'da ve Libya'da italyan kanını yerli kanla karıştırmamak için alınmış olan tedbirler islâm ve arap âlemi tarafından ancak bir tahkir şeklinde tefsir edilebilir.

Yeni İngiliz projesi

İngiltere ingiliz - italyan anlaşması sayesinde yokuşu tırmanmıya teşebbüs etmiştir. Kendisine bu işte İtalya'nın bitaraflığını temin eden anlaşma şimdilik tasdik edilemez. Bu itibarla Filistin meselesini doğrudan doğruya halletmeye çalışacaktır. Sir Malkolm Makdonald bu yakınlarda Filistin'e gitmiş ve kısa bir anket yapmıştır. Bunun neticesinde hülâsası şu olan yeni bir proje meydana gelmiştir:

"1 — Tel Aviv'le Hayfa arasındaki sahil mıntakası müstesna olarak Filistin'de araplara ait toprakların yahudilere satılmasının yasak edilmesi.

"2 — Yahudi muhaceretinin mahdut bir mikdarla tahdidi ve yeni göçmenlerin yalnız yahudi mıntakasına kabul edilmesi.

"3 — Salâhiyeti bütün Filistin'e şamil olacak ve terkibi memleket nüfusunun bugünkü nisbetlerine uygun olacak bir teşrîî meclisin tesisi."

Bu projeye tam bir af kararı eklenecek ve İngiltere'nin bugün Filistin'deki manda çerçevesi dahilinde on sene müddetle muteber olacaktır. Maverai Şeria Emiri Abdullah ve Kudüs büyük müftüsü bunu kabul etmiş görünüyorlar. Necit ve Hicaz kıralı İbni Suud'un İngiltere'ye seyahati de bu meseleyle alâkadar olması muhtemeldir. İngiltere mukaddes şehirler hükümdarının kendisiyle mutabık olmasına ve bu itibarla arap tethişçilerini teskin et-

(Sonu 8. inci sayfada)

1 Gün için

Portre

Portrecilik resim sanatının en güç şubesidir: Mevzu hareketli olduğundan elbette değil, modelin ruh ifadesinin tesbitindeki yarı imkânsızlıktan.. Şayet bu böyle olmasaydı resimlerimiz bize benzerdi. Kudretli bildiğiniz hangi ressam karşısında kımıldanmaksızın saatlerce oturup nihayet kalkarak muşambada kendi hayalinize baktığınız vakit, "ben bu muyum" demediniz?

Dün portrecilik hevesine kapıldım. Çünkü modelim harikulâde idi. Karşısındaki beş kişinin bütün dikkatini dudaklarına zincirlemiş, şaşılacak hikâyeler anlatıyordu. Gözlerine baktım: Zeki olduğu muhakkaktı. Yüzdeki çizgilerden mâna çıkarmak niyetinde biri haliyle burnunun şeklini tetkik ettim: Bu burun, işini bilir bir adamın burnu idi. Ağziyle dimağı arasında katî bir mutabakat vardı. Vakıa, diyebilirim ki, havadan sudan bahsediyordu. Fakat hedefi hepimizi memnun etmekti. Vücudunun orta kısmı hayatla sıkı bir mukavele akdetmiş olduğuna delildi: Bol yiyor, bol içiyor, rahat hazmediyordu. Mesleğine taallûk eden meseleler hakkında bilgisi çoktu. O meseleler dışına çıkılmca susuyor ve dinliyordu. Fakat, ilk vesileden istifade ederek sözü kendine irca etmenin yolunu buluyordu. O zaman, beş kişinin birden kahkahaları odayı çınlatıyordu. Söylüyor, üç sene, on üç sene, yirmi üç sene evele dönüyor, arkadaşlariyle uzak ve yakın müşterek hatıralarını yadederek bir seyahatte, bir futbol maçında, bir filim alım satımında, bir eğlence tertibinde filanın ne yapmış, falanın nasıl hareket etmiş olduğunu o filanı ve o falanı azami derecede gülünçleştirerek ve kendine daima arslan payını ayırarak naklediyordu. Herkesi tanıyor, her tanıdığı ile dost geçiniyor, her dostu ile senli benli oluyordu. Ve durmuyor, dinlemiyor, söylüyor, söylüyor, söylüyordu. Bir karikatürist olsaydım onu bir hoparlör önünde iki gülen gözle içinden mütemadiyen, yani seri halinde usturalar fırlıyan modern bir makineye benzeterek azametli, haşmetli bir ağız şeklinde tasvir ederim. Kim olduğunu belki tahmin edemediğiniz portre sahibini kendisine benzetip benzetmediğimi bana söyliyemezsiniz ki ! — N. Baydar

GÖKLERİN CASUSU

Yazan: Alfred Maşar

— 11 —

Fasıl III

Tuzak

Vidal hasımlarının manevrasını tahmin ediyordu.

Bu basitti:

Bu kadın, hiç şüphesiz, çölün muayyen bir noktası üstünde kendisini bayıltmak vazifesini üzerine almıştı. Bu noktayı tayin etmesi kolaydı. Telsiz âleti onun elindeydi. Yoluna rehberlik eden gizli bir radyo istasyonundan haberler almış olabilirdi.

Muayyen bir noktada yere inmesi, orada havadan yardımcılarının gelmesini beklemesi kararlaşmış olacaktı. Bu gelenler yeni icat tayyarenin hususiyetlerini tetkik edecekler, A. T. Z. cihazını söküp kadını da beraberlerine alıp geldikleri yere döneceklerdi.

Tabiî, kendisinin de vücudunu ortadan kaldıracaklar tayyareyle birlikte cesedini de yakacaklar, küllerini ve demir aksamı gömmesini ilk çıkacak kum fırtınasına bırakacaklardı.

Böylece hâdise örtbas edilmiş olacaktı... İcadını bu suretle ele geçirmekte menfaati olan millet kuvetli ve bu teşebbüsler için mükemmellen cihazlıydı. Bu taarruzun plânı her halde gizli teşkilât merkezinde, metodla ve itina ile hazırlanmıştı.

Her şey, muhakkak ki, iyice düşünülmüş, hazırlanmış, bütün tedbirler alınmıştı.

Evet, her şey düşünülmüştü, yalnız, acemi pilotun tayyareyi indirirken yere çarparak tayyareyi harap edeceği müstesna...

Her şey düşünülmüştü!... Fakat işte o, Vidal, hayattaydı, bütün kuvetini ve cesaretini toplamış, mücadeleye hazır bir halde ayaktaydı, halbuki, kendisini öldürmek vazifesiyle mükellef olan kadın ayakları dibinde esirdi.

Esrarengiz tayyare şimdi başının üstünde iki yüz metre kadar irtifadan geçiyordu. Motörünün gürültüsü bütün semayı kaplıyordu. Zaman zaman, arkasında, ışık hüzmeleri bırakıyordu.

Her halde, yukardan, tayyarenin rasıdı veya rasıtları, kumlar üstünde, düşmüş tayyareyi görmemişlerdi.

Tayyare yoluna devam ediyordu. Birden, biraz yana yatarak şimale teveccüh etti. Sissiz bir köşede tayyarenin uzaklaşmasını seyreden mühendis, ansızın ciddîleşti. Yüzü, birkaç lâhza kesif bir düşünceyi aksettirdi ve gözlerini kapamıştı...

Gözlerini yeniden açtığı zaman, koşup pilot mevkiinin arkasında duran bir sandığın kapağını açtı. Ay, derhal bir karabinanın uzun çelik namlusunu parlattı. Fakat mühendis onu değil, bir tenvir tabancası almıştı.

Ne yapmak istiyordu?

Kadın, kirpikleri arasından, onu gizlice gözetliyordu.

Vidal kalktı, silâhı doldurdu, sonra tetiği çekti.

Mütearriz bir kaplan miyavlamasiyle fişek göğe yükseldi, en yüksek noktasına çıkınca, bir kıvılcım paraşütü açıldı ve boşlukta darma dağın oldu.

İkinci bir tenvir fişeği geceyi aydınlattı.

Sonra bir üçüncü...

Bir dördüncü.....

Tayyare şimdi dönmüştü. Geri tarafındaki kırmızı ışıklar silinmişti. Ön taraftaki beyaz ışıklar, yere doğru, mailen süratle iniyordu. Vidal'ın işaretlerine cevap vermek için ardında bir alevden iz sürüklüyordu.

O zaman, büyük bir sükûnetle mühendis tekrar sandığa eğildi. Bu sefer karabinayı aldı. İtina ile şarjöru muayene etti.

Bu kuvetli, en yeni modelden, büyük hayvanlar avı için hususî surette imal edilmiş bir Vinçester'di. Hareketinden evel, arkadaşları onu Vidal'e hediye etmişlerdi.

"Ne olur, ne olmaz, demişlerdi, orada vahşi hayvanlarla uğraşmak mecburiyetinde kalabilirsin."

Şimdi o, başka cinsten hayvanlarla çarpışacaktı, onun kanına susamış insanlar, düşmanları.

Sükûnetle, şaşılacak bir sükûnetle, mühendis tayyarenin gelişini seyrediyordu. Şimdi çok aşağıya inmiş olan tayyare, inecek bir yer arıyordu. Bunu bulunca yere kondu. Düşmüş tayyareden yüz metre kadar mesafede bir kum hortumu yükselerek yeni tayyareyi biran için gözden kaybetti.

Sonra, gece tekrar eski berraklığını aldı, ve mühendis iki pervanenin hareketsizleştiğini sarahatle gördü. Tayyarenin madenî aksamı üzerinde yer yer ay ışığı parıldıyordu.

O zaman Vidal, diz çöktü, karabinasının namlusunu tayyaresinin kenarına dayadı ve nişan alarak pusuda bekledi.

Namlu, şimdi hareketsiz duran yeni tayyare istikametine çevrilmişti.

Kendi kendine yüksek sesle konuştuğunu farketti:

— Beni ele geçiremiyeceksiniz, alçaklar!... Asıl ben sizi...

Birden durdu.

Ansızın vicdanını endişeler kaplamıştı. Sükûnetten bir ses ona hitap ediyordu: "Ya aldanıyorsan?... Bu adamlar, zannın hilâfına, belki seni kurtarmak için koşuyorlar... Onları kurşunla mı karşılıyacaksın?... Onlara..."

Ardından gelen şüpheli bir gürültü başını geri çevirtti.

Ne oluyordu?

Kadın, görülmemiş bir gayret sarfederek, bir akrobat tehalükiyle - çünkü bileklerinin bağlı olmasına rağmen elleri serbestti - cebinden brovniğini çıkarmıya muvaffak olmuştu. Yanına yatmış, tabancasını kalçası üzerine dayıyarak Vidal'e nişan alıyordu.

Tetiği çekti...

Fakat nafile, çünkü tabancasında kurşun yoktu.

Bunu farkedince, kendini arka üstü bıraktı, ve kudurgan bir inilti salıverdi.

Mühendis büyük bir sevinçle homurdandı:

— Mersi! Beni kurtardın!

Fakat kadın bu sözün mânasını anlıyamazdı.

Muhteriğ şimdi vicdanı müsterih, poligondaymış gibi sakin, hedefini bekliyordu.

O zaman, kadın, korkudan canlanarak bağırmıya, âdeta ulumıya başladı.

Haykırıyordu:

— Yaklaşmayınız!... Silâhlıdır!.. Ateş edecek!... Yaklaşmayınız!...

Vidal bu imdat haykırışlarını kendine göre tefsir ederek "yanılmamışım" hükmüne vardı, çünkü yabancı kadın, bu sefer fransızca söylüyordu. Mühendisin derhal, şüphelenmiş olduğu milletin diliyle hitap ediyordu.

Casus varsın istediği kadar haykırsın!... Suç ortakları onu işitmiyeceklerdi...

Mühendis eli emin, karabinasının namlusu tamamiyle hareketsiz, avını bekliyordu. Ve dişleri meydanda zalim bir katiyetle tebessüm ediyordu.

Orada, iki motörlü tayyarenin kamarasından iki kişi yere atlamıştı.

Şimdi koşarak yaklaşıyorlardı.

Birden kadının haykırışlarını mı işittiler? Ansızın durdular....

İşte tam o esnada Vidal ateş etti.

İki adamdan biri düştü.

Öteki, hayret ve korkuyla, geriye dönerek kaçmıya başladı.

Görünmiyen bir yerden kendisine ateş edenin nişanlamasına mani olacağını umarak, zikzaklar çizerek kaçıyordu. Nafile bir kurnazlık! Mühendis mahir bir nişancıydı.

Bir silâh sesi daha...

Kaçan adam da yere yıkıldı.

O zaman, mühendis, yerinden kalkarak, tayyarenin gövdesinden aşağı indi. Çok ihtiyatla hareket ediyordu,

(Sonu var)

Türk bankacılığının mektebi, tasarruf ve endüstri hayatımızın rehberlerinden biri olan örnek ve millî müessesemiz :

TÜRKİYE İŞ BANKASI

Bugün kuruluş tarihinin On dördüncü yılını kutluyor

Türk antrasit fabrikasının açılma töreninden bir hatıra...

Bugün Türkiye İş Bankası'nın kuruluşunun on dördüncü yıldönümüdür. Bu millî müessesemiz bir rejim eseri ve ekonomik istiklâlin müeyyidelerinden birisi olarak yurdun büyük bir ihtiyacını karşılamak için Atatürk'ün ideali ve uğurlu eli ile kurularak 26 ağustos 1924 de Ankara'da faaliyete geçmiştir. O tarihte ancak dörtte biri tediye olunmuş bir milyonluk mütevazi sermayesiyle işe başlayan bu millî müessesenin 14 yılda temin eylediği itibar ve inkişafın bir ölçüsü olarak, bugünkü sermayesini teşkil eden 5 milyon türk lirasının yanında ihtiyat akçesinin de sermaye mikdarına yaklaşmak üzere olduğunu göstermek kabildir.

Bu sayfadaki cetvelde göreceğiniz veçhiyle bankaya kurulduğu gündenberi mevduat hiç bir benzeri müesseseye nasip olmıyan bir şekilde mütemadiyen artmıştır. Milletin gösterdiği itimat bankanın en büyük kuveti ve müzahiri olmuştur.

Müessese memleketin yüksek menfaatlerini kendi kazancından ve her şeyden üstün tutarak yurddaşlara refah verecek, kalkınma hareketini temin edecek tedbirlere imkânın en geniş nisbetinde yardıma koşmuş, yalnız kredi veren bir mevduat bankası olarak çalışmaktan uzak kalmıştır.

Yerleştiği her piyasada faiz ve ödünç para alma şartlarını normal hadlere indiren Türkiye İş Bankası, kaynaklarını bir kredi iptizaline sebep olacak şekilde kullanmaktan daima çekinmiş, ve mevduata her vakıt veni istimal imkânları bulmuştur.

Türkiye İş Bankası umumî merkezinde şeref köşesi

Tediye olunmuş sermaye ve ihtiyat akçesi:

Yıl	Lira
1924	1.000.000.—
1925	1.000.000.—
1926	2.259.500.—
1927	4.057.508.16
1928	4.316.500.—
1929	4.900.000.—
1930	7.000.000.—
1931	7.200.000.—
1932	7.400.000.—
1933	7.540.000.—
1934	7.690.000.—
1935	7.849.000.—
1936	8.040.000.—
1937	8.250.000.—
1938	8.470.000.—

Yıl	Mevduat	Plâsman	Esham ve tahvilât cüzdanı ve İştirakler
1924	2.474.446	953.897	24.000
1925	8.201.964	5.372.804	580.340
1926	15.116.600	11.426.080	552.942
1927	26.004.615	15.912.718	1.854.478
1928	37.575.922	25.828.082	2.007.634
1929	45.359.538	31.921.344	6.106.265
1930	44.983.124	32.355.913	7.280.186
1931	41.141.444	29.392.845	8.110.720
1932	46.090.806	30.105.389	8.065.111
1933	50.177.835	33.097.952	11.334.493
1934	53.340.782	33.312.575	13.669.552
1935	61.505.768	38.069.204	17.695.657
1936	73.906.514	42.808.385	18.386.015
1937	90.768.361	56.680.050	19.196.242

Bankacılık sahasında rolü ve hamleleri

Türkiye İş Bankası, memlekette modern bankacılığı kurmuş olmak ve bu cihazın işlemesi için elzem unsurları da yaratmış bulunmak gibi hizmetleri ile daima öğünebilecektir. Müessese 14 yıllık hayatında bankacı olarak yetişmek istiyen gençlere esaslı bir mektep olmuştur. Bugün kendi kadrosu içinde çalışan 689 memurundan başka, zaman zaman yeni kurulan müesseselere verdiği elemanlar ve bizzat alâkalı olduğu tesislere geçen yüzlerce değerli unsur bu mektepten feyzalmış, tecrübe kazanmış, iftihara lâyik bir zümre teşkil eylemektedir.

1929 yılında muayyen Avrupa merkezlerine gönderilmeğe başlanan güzide ve genç bankacılar oralarda en ileri teknikle işliyen bankaların usullerini yakından tetkik imkânını bulmuşlar ve mezkûr bankaların başlıca servislerinde lüzumu kadar müddet staj gören bu unsurlar, yurda taze bilgi ve olgun bir tecrübe ile mahmul olarak dönmüşlerdir.

Bankalarda hesap makinelerini kullanma usulü ilk defa olarak Türkiye İş Bankası'nın delâlet ve teşebbüsü ile memlekete girmiş ve yerleşmiştir. Türk gençliğinin bıkmak usanmak bilmiyen âzimli çalışması ve kabiliyetinin yüksek derecesi hesap makinelerinin kullanılmasında, dünyadaki benzer vaziyetlere nisbetle bir rekor teşkil edecek neticeler vermiştir. Az memurla iyi ve sağlam iş temin olunmuş, randıman tahminin fevkinde bir yükseliş arzetmiştir.

Türk inkılâbının türk kadınına cemiyet içinde lâyik olduğu mevkii her suretle temin etmiş olmasından istifade eden Türkiye İş Bankası, bu davânın yürümesinde kendisine düşen vazifeyi başarmakta geri kalmamış ve türk kadınına teknik bankacılık servislerinde geniş ölçüde yer vermiştir.

Yurt içinde yayılma:

26 Ağustos 1924 de muameleye başlıyan Türkiye İş Bankası dört ay ve beş günlük birinci faaliyet yılında, memlekette çalışma programının icabettirdiği yayılmayı temin için lâzımgelen hazırlıklarla meşgul olmuş ve bir taraftan iç piyasalarda giriştiği ticaret muamelelerini tedrici surette genişletirken, diğer taraftan da dış piyasalarla münasebat tesisini esaslı vazife bilmiştir.

Müessesenin ikinci çalışma yılı (1925), esas nizamnamesine uygun olarak yeni teşebbüslere girişmesi noktasından canlı ve verimli olmuştur. Halkın bu millî müesseseye gösterdiği rağbet, muamelelerinin selâmet ve ciddiyetine verdiği kıymet ve ehemiyet, ona az bir zamanda yeni şubelerle mühim ticaret merkezlerinde yer almak imkânını kazandırmıştır. 25 birinci kânun 1924 de açılan Istanbul şubesini takiben, 3 ikinci kânun 1925 de Bursa ve 11 temmuz 1925 de İzmir şubeleri açılmıştır. Yurdun en büyük ticaret merkezi İstanbul'da, hem ticaret hem de ziraat muhiti olan İzmir ve Bursa'da böyle bir müessesenin kapılarını yurddaşlara açması, uzun süren istirap yıllarından sonra; esasen krediye susamış bulunan bu piyasalarda sevinç ve inşirah uyandırmıştır.

Banka, piyasalar arasında bağlılığı ve münasebetleri kolaylaştırmak ve bütün millî piyasaları teşkilâtından müstefit etmek, aynı zamanda plasmanını daha büyük bir elastikiyet ile idare ve tevzi eylemek maksadiyle memleketin her yanında şubeler açmağa büyük bir ehemiyet vermiştir. 1927 de Adana ve Samsun şubelerini de açan Türkiye İş Bankası 1928 yılında yurdun belli başlı iş ve ticaret muhitlerine yardım elini uzatmış ve teşkilâtına sekiz şube daha ilâve eylemiştir. 1929 ve 1931 yıllarında bu faaliyetine geniş mikyasta devam ederek yurdun bir çok merkezlerinde yeni şubeler açmıştır.

Yabancı memleketlerde bir türk bankasının şubeler açması şerefi birinci defa olarak Türkiye İş Bankası'na nasip olmuş ve 1932 de İskenderiye ve Hamburg şubeleri açılmıştır. 1933 ve 1936 da müessese, İstanbul gibi verimli bir iş merkezinde faaliyet ağını genişletmek lüzumunu sezerek, 1930 da faaliyete geçen Beyoğlu şubesine ilâve olarak; Üsküdar, Kadıköy, Galata ve Bayazıt şubelerini kurmuştur.

Türkiye İş Bankası, bugün yurt içinde 45 şube ve yurt dışında 2 şube ki ceman 47 şube ile faaliyet halindedir. Dünyanın her tarafında muhabirleri vardır.

Müessese, şubelerini arttırdıkça gerek plasmanını ve gerek muamelâtını genişletmek imkânını bulmuştur. Her açılan yeni şube bankaya bakir sahalarda iş temin etmiş, aynı zamanda eski şubelerinin muamelelerinin de artmasına imkân vermiştir. Şubelerinin çoğalması, Türkiye İş Bankası'nın bir millî davâ halinde sarıldığı tasarruf hareketinin yurdun her köşesinde uyanmasına ve yerleşmesine hizmet etmiştir.

Muhtelif yıllarda şube ve memur adedi:

Yıl	Şube adedi	Memur adedi
1924	2	29
1925	4	103
1926	4	198
1927	7	321
1928	15	460
1929	28	688
1930	29	686
1931	44	651
1932	46	693
1933	48	680
1934	49	671
1935	48	672
1936	49	669
1937	47	691
1938	47	689 [31.3.938 de]

Millî tasarruf hareketinde Türkiye İş Bankası:

Telkin ve teşvik vasıtalarının her türlüsüne baş vurarak, çocuğundan

Bankanın tasarruf reklâmlarından biri

gencine, gencinden ihtiyarına kadar her yaşta yurddaşa hitap ederek geniş bir tasarruf propagandasına girişen Türkiye İş Bankası millî sermayenin güvenilir esasını teşkil eden tasarruf hareketinin muvaffakiyetle ilerlemesinde âmil olmuştur. Sistemli, zevkli ve menfaatli bir biriktirme vasıtası olarak 1928 de Türk yavrusunun eline ilk kumbarayı, o vermiştir. Para biriktirerek bankaya yatıranlar arasında kura çekmek suretiyle ikramiye dağıtmak, ve tasarruf mevduatına dolgun faiz vermek usullerini ihdas eden gene Türkiye İş Bankası'dır.

Türkiye İş bankasının tesis olunduğu 1924 yılında 96 yurddaş bankaya tasarruf mevduatı olarak 12.554.— lira yatırdıkları halde 1937 yılının sonunda bu rakamlar azametli ve mânalı bir yekûna varmıştır: 108.905 yurddaşın Türkiye İş bankası kasalarında 27 milyon 118.971.— lirası birikmiştir. 1938 yılının beşinci ayı sonunda bu yekûn 29.453.198.26.— liraya varmıştır.

Türkiye İş Bankası'nda tasarruf hareketinin takibeylediği seyri gösteren aşağıdaki cetvel hazla tetkike lâyiktir:

Türkiye İş Bankasında tasarruf hesaplarının yıllık hareketleri

Yıl	Hesap adedi	Briken T. Lirası
1924	96	12.554
1925	433	132.290
1926	617	220.310
1927	3.914	1.178.325
1928	9.788	1.703.968
1929	22.161	2.589.836
1930	33.466	3.913.655
1931	39.387	5.422.826
1932	48.800	7.452.719
1933	64.501	13.881.085
1934	75.836	16.969.799
1935	85.670	20.190.444
1936	92.072	22.616.976
1937	108.905	27.118.971

Endüstrileşme alanında esaslı hizmetleri:

Türk milletinin, başına geçen eşsiz bir ÖNDER'in etrafında toplanarak kadını, erkeği, çoluğu, çocuğu ile bir bir mahrumiyete katlanarak kurtardığı bu yurdun, harp alanında kahramanca döğüşerek, siyaset alanında maharetle görüşerek temin edilen millî hâkimiyetini korumak için, bu hâkimiyeti ekonomik hâkimiyetle perçinlemek lâzımdı. Millî ekonomiye inkişaf kapşsı açacak olan ekomonik istiklâl millî mücadelenin ilk günlerindenberi siyesi istiklâl kadar ehemiyetli ve mukaddes saydığı bir esas idi. Büyük Millî ŞEF, her vasıtadan istifade ederek, her fırsatta aziz milletine bu telkini yapıyordu. Daha Lozan konferansı devam ederken garbî Anadolu'da yaptığı büyük bir tetkik seyahatinde halk yığınları ortasında onlarla memleket işlerini görüşürken daima ve daima bu kanaat ve görüşünü ortaya seriyordu...

Asil türk milletinin dünyada milletler muvazenesine yeni bir muvazene unsuru halinde müstesna bir yaratıcılık hamlesiyle tekrar iştirâk etmesi zamanı gelmişti. Lozan muahedesi imzalanmış, dünyaca tanınan yeni türk devleti, *"Cennet yapılmıya lâyık"* yurt için, bugün artık başarılmış ve tarihe mal olmuş büyük çalışmalarına koyulmuştu.

Türkiye İş Bankası, kurulduğu ve faaliyete geçtiği yıl, işte böyle bir hava içinde; istiklâlin en esaslı temel taşlarından sayılan endüstrileşme davâsına bir millî vazife olarak el attı.

Yakın günlerde bir münasebetle "Bence endüstri demek, medeniyet demektir." (Temmuz 1938 — İstanbul) diyen Başvekil Celâl Bayar, aynı kanaatle, 1924 de henüz yeni kurulmuş olan Türkiye İş Bankası'nın başında yakın bir alâka ile memlekette endüstrinin inkişafını korumuş ve teşvik etmiştir. 1924 den bugüne kadar geçen yıllar içinde bu millî müessese yurdun endüstri ihtiyacına faydalı bir rehber olmaktan geri kalmamış, sermaye ve menbalarının çoğalması ile mütenasip olarak endüstri hareketine iştirâk ve yardımlarını arttırmıştır. Hususî müteşebbislere kredi vermek suretiyle yaptığı mühim yardımlardan başka, bizzat tesis ve iştirâk yolu ile yarattığı müesseselerle memleket ekonomik kalkınmasında başlı başına bir âmil olmuştur.

"Daima daha kuvetli, daima daha refahlı Türkiye" idealine ulaşabilmek için Türkiye İş bankasının endüstrileşme alanında başardığı işlerden bir kaçını izkretmek faydalıdır-

Kömür havzasında başarılar:

Türkiye İş Bankası, kuruluşunu müteakip, türk endüstrisinin istinat noktası, ve türk tabiatının yeşilini koruma davâsı olan kömür meselesini ehemiyetle ele almıştır. Bu maksatla

Paşabahçe fabrikasında kristal kesme atölyesinde çalışılırken...

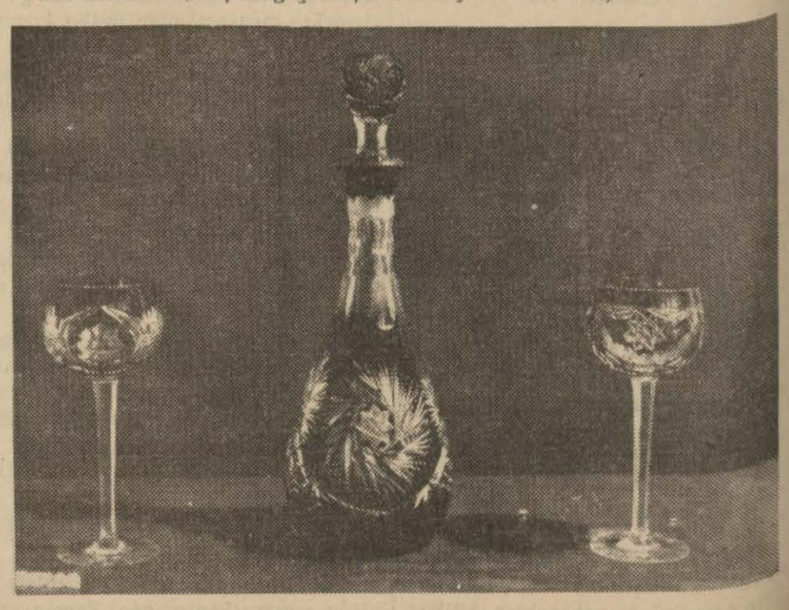

Bu kristaller en ağır Avrupa mamulâtını aratmıyacak kadar zarif ve güzeldir

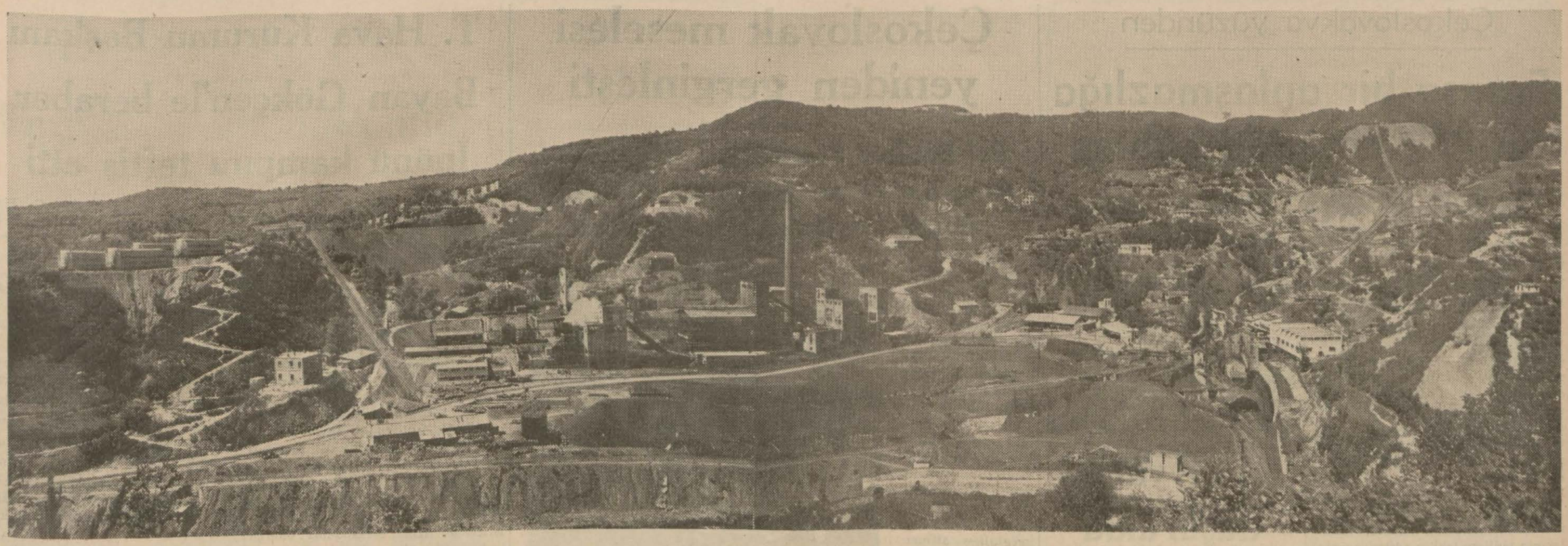

Zonguldak havzasında Türkiş'in faaliyet sahasına umumî bir bakış

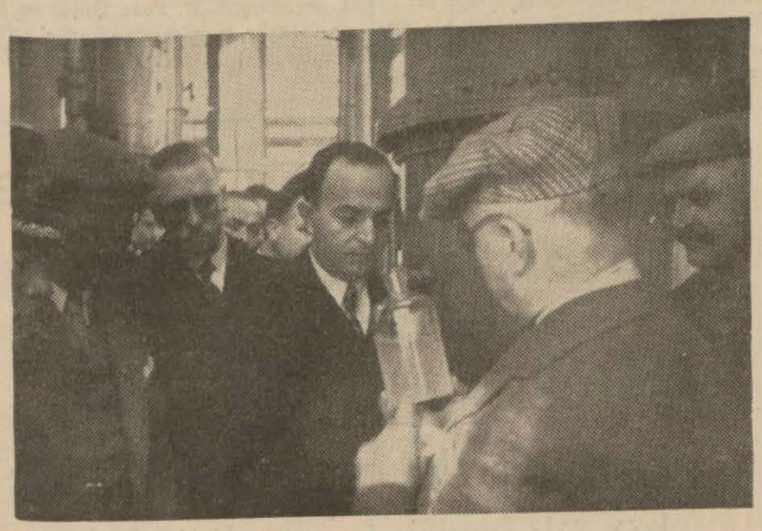

Celâl Bayar türk antrasit fabrikasında tetkikler yaparken...

muhtelif tarihlerde Zonguldak havzasında giriştiği teşebbüsler şunlardır :

1 — 1926 da bir milyon lira sermayeli Maden kömürü işleri türk anonim şirketini, (Türkiş). (Bugün sermayesi 1.300.000 ve ihtiyat akçesi 210.974.62 liradır.)

2 — 1926 da beş yüz bin lira sermaye ile faaliyete geçen ve 1929 da sermayesi üç milyon liraya çıkartılan Kozlu kömür işleri türk anonim şirketini, (Kömüriş). (Ereğli fransız şirketinin elinde bulunan aksiyonlar da 1938 yılı başında satın alınmıştır.)

3 — Kilimli şirketini, (Bugün sermayesi 400.000 ve ihtiyat akçesi 33.180.46 liradır.)

4 — 1934 de Kireçlik istismar mıntakasını satın alarak 300.000 lira sermayeli bir şirket, kurmuştur.

Banka, havzanın faaliyetine bu dört şirketle iştirâk ederken, bu sahada teknik ve sosyal ileriliği de temin eylemeği gaye bilmiştir. Bir taraftan ocaklar içinde imalât ve ihzaratı teknik esaslara istinat ettirirken, diğer taraftan da ocaklar makineleştirilmeğe başlanmıştır.

Türk antrasiti:

Aynı mıntakada 1934-1935 yılında büyük bir antrasit fabrikası ve 1937 de bir de briket fabrikası kurulmuştur. 11 birinci kânun 1935 de işletmeğe açılan türk antrasit fabrikası ile kimya endüstrimizin temeli kurulmuş, ormanlarımız baltanın zalim tesirinden kurtarılmış, ekonomik ve temiz mahrukat elde edilmiştir. Bu suretle Türkiye İş Bankası beş yıllık birinci endüstri plânının tatbikatından kendisine düşen ilk vazifeyi muvaffakiyetle başarmıştır. Resmî ve hususî tecrübe ve tahliller, türk antrasitinin yerli kokla mukayeyesinde % 40 ve ecnebî koka nazaran % 23 faikiyeti tebeyyün etmiştir. Türk antrasitinin başlıca vasıfları arasında kolaylıkla ateş alması, açık maltızlarda ve her nevi iskaralı sobalarda koku ve zift yapmadan dumansız yanması; sayılabilir. En iyi cins tabiî antrasitle türk antrasitinin mukayesesinde bu sonuncuda nihayet % 3 kadar az kalori farkı bulunmaktadır. Ve türk antrasitinin kalorisi odununkinden 2.4 misli daha fazladır.

Türk antrasit fabrikasının tâli istihsalâtı arasında ise, şu kimyevî maddeler vardır: Tayyare benzolü, motör benzolü, ağır benzol, kreozot, krezilol, antrasen yağı, zift, yol katranı, karbolineum.

Antrasit fabrikasının mamûlâtı yıl geçtikçe, yurdun her tarafında rağbet görmekte ve alıcı bulmaktadır. 1937 yılında fabrika eski yıllardan elinde kalan stoku da sarfetmek suretiyle, 77.327 ton plase etmiştir.

1937 yılında faaliyete geçen briket fabrikası ise, 0/10 lâve ve 0/10 antrasit veziftin yüksek valörlü bir mahsul şekline girmesine hizmet etmiş, imal eylediği, kolay ve çabuk yanma hassa-

sı olan briketler derhal alıcı bulmuştur.

Havzada sosyal tedbirler:

Türkiye'de İş Bankası havzaya yalnız ileri teknik getirmiş değildir. O, ayni zamanda bu mıntakada amelenin refah seviyesini yükseltmek, yaşayış şartlarını islâh etmek yolunda çok yerinde sosyal tedbirler de almıştır. Maden ocaklarında yaptırılan yatakaneler, sıhî ve ucuz aş evleri, yıkanma yerleri, sinema, amele çocuklarına mektep, çocuk bahçesi, parkdan başka bütün memur ve amele için içtimaî yardım teşkilâtı da kurulmuştur.

Türkiye İş Bankası havzada istihsal maliyetinin düşürülmesine hizmet etmiş ve istihsal kudretinin yükselmesine yardım etmiştir.

Dört şirketin son yıllardaki istihsalleri :

1934	—	[illegible] ton
1935	—	782.709 „
1936	—	856.392 „
1937	—	890.869 „

Havza'nın 1937 yılında umum istihsalâtı 2.306.869 ton olduğuna göre Türkiye İş Bankası şirketlerinin aynı yılda elde ettikleri muvaffakiyetin derecesi kolaylıkla ölçülebilir.

Şişe ve cam endüstrisi:

Birinci beş yıllık endüstri plânına dahil bulunan şişe ve cam fabrikasının kurulma ve işletmesi işi de, bir teveccüh ve emniyet eseri olarak T. İş Bankası'na verilmiştir.

Bankanın bu maksatla kurduğu bir milyon türk liralık sermayeli anonim şirket, lüzumlu etüt ve hazırlıklarını tamamlıyarak fabrikayı İstanbul'da Paşabahçe'de tesis etmiş ve 1935 yılında işletmeğe açmıştır. 3 ekip üzerine fabrikada geceli gündüzlü 850 - 900 işçi çalışmaktadır.

Tesisat ve işletme bakımından mümasil Avrupa fabrikalarının en modernlerinden biri olan bu fabrika, memleketimizin yakın düne kadar harici'ten ithal ettiği şişe ve züccaciye ihtiyacını tamamen karşılamakta ve her yıl bir milyon liranın yurt içinde kalmasını temin etmektedir.

Fabrika şimdilik yurdun başlıca ihtiyacı olan:

a — Şişe, binlik, damacana ve benzerleri,

b — Kâse, tabak, bardak, sürahi, kavanoz gibi adi ev ve piyasa züccaciye eşyasını,

İmal eylemektedir. Şişe kısmının kapasitesi 4.200-4.600 ton arasında ve züccaciye kısmının kapasitesi ise 1.163 ton raddesindedir.

Paşabahçe fabrikasının bugünkü imalâtı piyasalarımızda takdirle karşılanmıştır. Şişe ve züccaciye eşyasının yanında fabrikada muvaffakiyetle yapılan kristal eşya en ağır ve lüks Avrupa mamûlâtını aratmıyacak kadar zarif ve güzeldir.

Fabrikanın plânı yapılırken, memleketimizin bugünkü şişe ve züccaciye sarfiyatının atiyen artması ihtimali göz önünde tutulmuş ve inşaat tarzı fabrikanın bugünkü kapasitesinin % 50 nisbetinde genişletilmesi esaslarına göre teemmül edilmiştir. Bundan başka fabrikada pencere camı imal edebilmek için lâzımgelen tesisatın yapılması da inkişaf programında yer almıştır.

Fabrikanın 1937 yılında sınaî istihsali: 11.704.634 adet şişe ve 1.291.155 kilo züccaciyedir.

Dokuma endüstrisi:

Ankara'da tesis edilmiş, fakat muhtelif sebepler yüzünden işletilememiş olan mensucat fabrikasını satın alarak ve bu fabrikayı kurduğu bir şirket eli ile işletmeğe başlıyarak en modern techizat ile tekemmül ettiren Türkiye İş Bankası, "Yüniş" ismini verdiği bu fabrikada yerli merinos yünlerinden müstesna kumaşlar imâline muvaffak olmuştur.

İpekli ve yünlü mensucatında parlak neticeler elde eden Bursa'daki "İpekiş" müessesesi gene onun hayırlı bir teşebbüsüdür.

Malatya'da kurulmakta olan "Bez ve İplik fabrikası" için teşkil edilmiş bulunan üç milyon lira sermayeli şirkette Sümerbank ve Ziraat Bankasiyle Türkiye İş Bankasının müsavi nisbette iştirâki vardır. Birinci beş yıllık endüstri plânının tatbikatında "Antrasit, Şişe - cam ve Kükürt" den sonra İş Bankasına dördüncü vazife olarak terettüp eden bu teşebbüs, içinde bulunduğumuz yılın sonunda eserini meydana koyabilecektir.

Şeker endüstrisi:

Türkiye İş Bankasının meydana getirdiği endüstri arasında Şeker endüstrisi bilhassa zikre lâyıktır. Türk köylüsüne yeni bir kazanç ve çalışma sahası kazandıran ve memlekette büyük bir ekonomik hareket uyandıran bu endüstriyi kurma teşebbüslerini İş Bankası ilk gündenberi himaye etmiş, Alpullu'da (1925 - 1926) kurulan ve ekseriyeti bankaya ait olan birinci Türk şeker fabrikasına ilâve olarak gene ekseriyeti kendisine ait olmak üzere Sümerbank ve Ziraat bankasiyle müştereken vücude getirdiği Eskişehir (1933), ve yalnız Ziraat Bankasiyle müştereken yaptırdığı Turhal (1934) fabrikalariyle de bu endüstrinin memlekette bugünkü inkişaf haddini bulmasına hizmet etmiştir.

1935 yılında Şeker fabrikalarının birleştirilmesi ve idarelerinin kurulacak bir şirkete tevdii kararlaşınca, banka elinde bulunan fabrikalarını 22 milyon lira sermaye ile teşekkül eden "Türkiye Şeker Fabrikaları Anonim Şirketi" ne devretmiş, ve bu şirkete müessis ve hissedar olarak iştirâk eylemiştir.

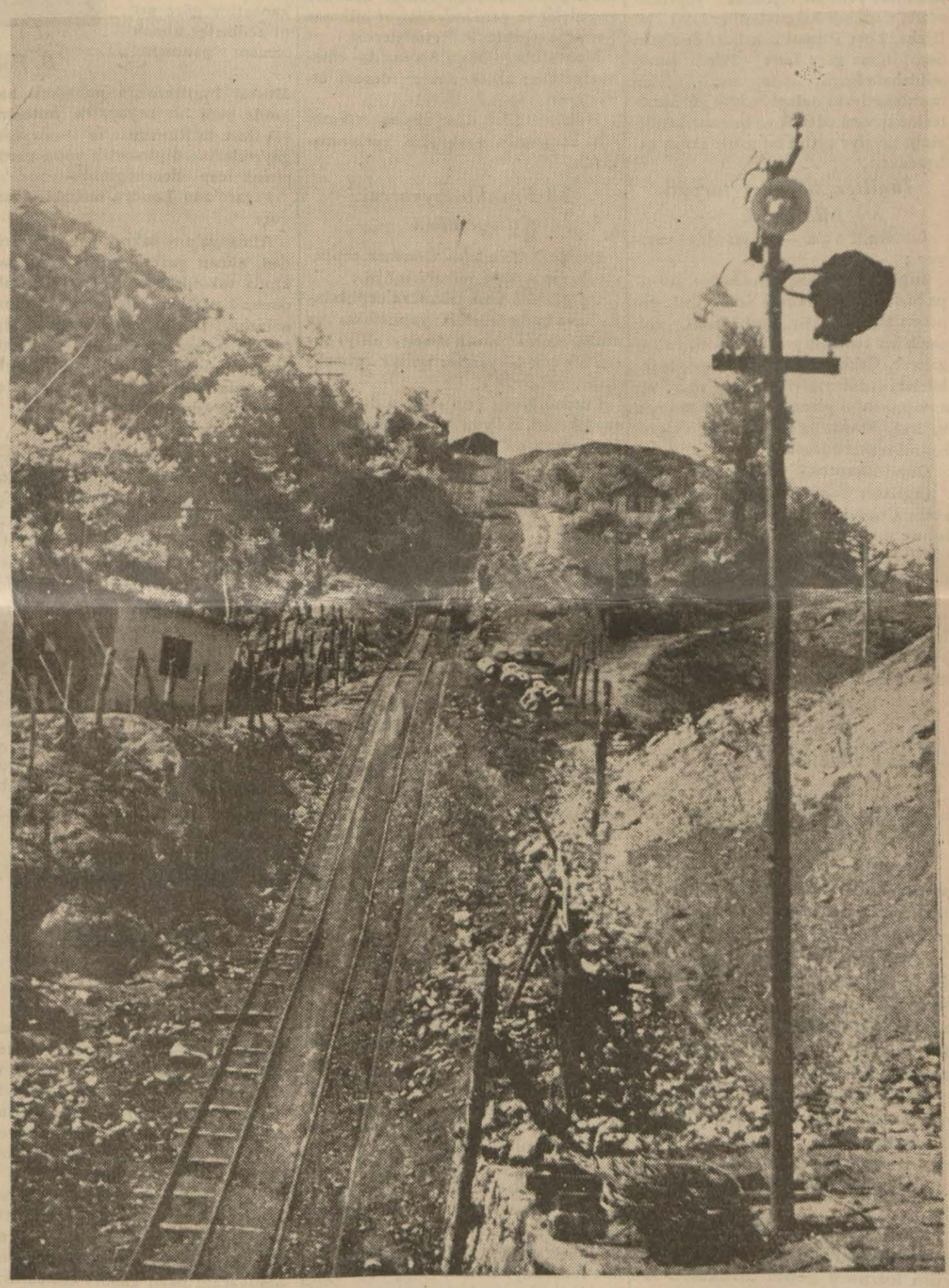

Dekoville ocaklardan türk antrasit fabrikasına kömür nakliyatı

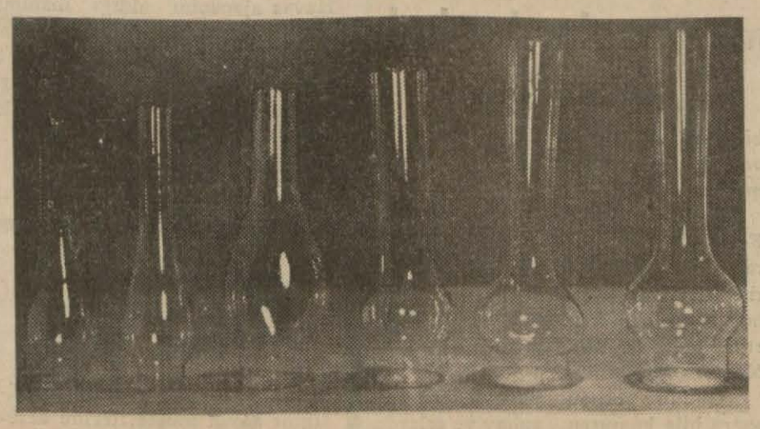

Yurdun lâmba şişesi ihtiyacı artık dahilde temin edilmektedir

Türk sigortacılığının nüvesi:

Türkiye İş Bankası memlekette milyonlarca liralık servet ve muamelelerin emniyet ve kefaletini üzerine alacak millî müesseselere olan ihtiyacı göz önünde tutarak 1925 yılında yarım milyon lira sermaye ile "Anadolu" sigorta şirketini kurmuş ve bu tesis Türk sigortacılığının nüvesini teşkil etmiştir.

Bilâhare 1936 yılında teşkil eylediği "Ankara" sigorta şirketi ile de banka; bir taraftan yurtta millî sermaye ile teşekkül etmiş Türk sigortacılığının teessüsüne hizmet etmekle beraber hususî bir teknik işi olan sigortacılığı hakkiyle öğrenen ve bu sahada da dirayet ve iktidar gösteren gençlerin yetişmelerine yardım eylemiştir.

Bundan başka millî servetin emniyeti düşüncesiyle her yıl harice giden mükerrer sigorta ücretinden bir kısmının memlekette alıkonulması maksadiyle 1929 yılında "Millî mükerrer sigorta şirketi" ni kurmuştur.

Diğer şirketleri ve iştirâkleri:

Bunlardan başka Türkiye İş Bankasının kurduğu şirketler veya iştirâk ettiği diğer teşebbüsler arasında şunlar sayılabilir:

Ergani bakır şirketi, Kunduz ormanları şirketi, Canlı hayvan ticaret kurumu, İş limited şirketi, İnşaat limited şirketi, İş komimport, Keçiburlu kükürtleri şirketi, Kurşun sanayii limited şirketi, Pamukiş limited, Süngercilik Anonim şirketi, Tel ve çivi işleri anonim şirketi, Türk gülyağcılık limited şirketi, Üzüm kurumu Anonim şirketi, Türk tütün limited şirketi, Umumî mağazalar anonim şirketi, Şilepcilik şirketi.

Çekoslovakya yüzünden

Fransa bir anlaşmazlığa girmek zorunda kalırsa

İngiltere Fransa'ya müzaheret edecek

Londra, 25 a.a. — Dün sabah BB. Çemberlayn, Halifaks, Sir Con Simon ve Heras Vilson'un yaptıkları toplantıda Çekoslovakya ve İspanya meseleleri görüşülmüştür. Lord Halifaks, dün ayrıca B. Gvatkin'i kabul etmiştir.

Havas muhabirinin öğrendiğine göre, orta Avrupa hakkında alman zımamdarlarının hattı hareketi hakkında Londra'ya gelen haberler, tatmin edici mahiyette bulunmaktan uzaktır ve dünkü toplantıya sebep de bu keyfiyettir. Londra'daki kanaat, müteyakkız bulunulması lâzım geldiği ve önümüzdeki haftaların kritik olmasının muhtemel bulunduğu merkezindedir.

İspanya meseleleri hakkında ise, nazırlar, Franko'nun mukabil tekliflerinin tâdil edilebilip edilmiyeceğini öğrenmek üzere, karışmazlık komitesinin toplantısından evel, Burgos nezdinde yeni bir teşebbüs yapılmasında mutabık kalmışlardır. Lort Halifaks, Lort Plimut'u kabul etmiştir. Sanıldığına göre Lort Plimut,şimdi müdahale komitesinde temsil edilen memleketlerin delegeleriyle görüşmelerine devam edecek ve bunları kendisinin tavsiye ettiği bu usule iknaa çalışacaktır.

İngilter, hareket tarzını bildirecek

Londra, 2 5 a.a. — Deyli Meyl yazıyor :

İngiltere, bir kaç güne kadar, Avrupa hâdiseleri hakkında hareketini yeniden bildirecektir. Bu beyanat, çok sarih bir teminat şeklini alacak ve İngiltere, Çekoslovakya'ya karşı teahhütleri dolayısiyle Fransa eğer bir anlaşmazlığa girmek mecburiyetinde kalırsa, Fransa'ya müzaharet eyliyeceğini tesbit edecektir.

Deyli Ekspres diyor ki :

İngiltere hükümeti, alman gazetelerinin Çekoslovakya'ya karşı hücumlarına nihayet verecek mahiyette tedbirler almıya karar vermiş bulunmaktadır.

Finansiyal Taymis diyor ki :

Sir Con Seymen, bu cumartesi günü İskoçya'da Lanark'ta söyliyeceği nutkun mühim bir kısmını orta Avrupa meselelerine tahs' eyliyecektir.

Bir hava harbinde

Frankocuların 33 tayyaresi düşürüldü

Madrid, 25 a.a. — Estramadura cephesinde, hükümetçiler, Puebla dö Alkoser mıntakasında mukabil taarruza geçmişler ve yeni mevziler ve bilhassa Fermeja tepesini zaptetmişlerdir.

Monterubiyo dö la Serena'da cümhuriyetçiler hareketlerine devam etmişlerdir.

Hükümetçiler, dün akşam Alkutarilla karşısında mevki alıp yerleşmişlerdir.

33 Franko tayyaresi düşürüldü

Gondeza, 25 a.a. — Gondeza cephesi: Havas Ajansı muhabirinden :

Üç günden beri Gondeza cephesinde hava muharebeleri yapılmakta ve muharebelere bazen adetleri elliyi bulan bir çok tayyareler iştirâk etmektedir.

Cümhuriyetçilerin adeden dûn olan tayyareleri, iki gün içinde düşmanın 33 tayyaresini düşürmüşlerdir.

Frankocu tayyarelerin bombardımanı

Alikant, 25 a.a. — Frankistlerin tayyareleri, bu sabah Alikant'ın kırk kilometre cenubu garbisinde ve sahilde kâin Torrevieja kasabasını bombardıman etmiş ve mitralyöz ateşine tutmuştur. Bombardıman neticesinde 25 kişi ölmüş, 70 kişi yaralanmıştır.

İtalya'nın Burgos sefirinin otomobiline ateş edildi

Sen Jan dö Luz, 25 a.a. — Geçen pazartesi günü, San Sabestien'de İtalya'nın Burgos sefirinin otomobiline bir polis devriyesi tarafından ateş edilmiştir. Sefirin karısı yaralanmıştır. Polis devriyesi, otomobile durmasını ihtar etmiştir. Fakat henüz malûm olmıyan bir sebepten dolayı şöför, bu ihtara riayet etmemiştir. Polis devriyesi, bir diplomat otomobili olduğunun farkına varmıyarak ateş etmiştir.

Hükümetçilerin tebliği

Barselon, 25 a.a. — Müdafaa Nezaretinin tebliği :

Şark cephesinde Kordoba'nın şarki şimalinde Devilabelt ovasında ve Fanjuanan'daki mevzilerine düşmanların hücumları, tamamiyle tardedilmiştir.

Estramadure cephesinde, cümhuriyetçiler, Penalsordre mıntakasında Bermaj dağını zaptetmişlerdir.

Monterrubie mıntakasında, kıtalarımız ilerlemiye devam etmiş ve Zujar istasyonunu geçmiştir.

İzmir ve arkası

(Başı 1. inci sayfada)

semerelerini vermektedir. İstanbul, iyi tasnif edilmiş, sıralanmış, muazzam ambalâjlar içinde İzmir üzüm ve incirlerini yemeğe başlamıştır. Şimdi taze yemişlerimiz Londra'da müşterilerini arıyacaktır. İlk mahsulleri götürecek olan frigorifik vapur, limanda bekliyor.

Satış kooperatifleri birliği olmaksızın, taze veya kuru, İzmir hinterlandının hakikî servetini teşkil eden meselelerin medenice hallolunmalarına imkân yoktu.

Bütün bu işleri muvaffakiyetle tanzim eden Sinop mebusu, üzüm kurumu genel direktörü İsmail Hakkı Veral, bizi, birliğin şarap imalâtanesine götürdü. Biz şimdiye kadar İzmir üzümlerinden makbul şarap yapılamadığını işitir, dururduk. Mütehassıs bize masanın üstünde muhtelif nümuneleri göstererek:

— Fakat, dedi, mütehassıslardan biri benim, buradayım. Biri inhisarlardadır. Üçüncüsü Fransa'dadır, fransızdır. Türk şarapçılığı için bizler çalıştık. İzmir üzümlerinden şarap yapılıp yapılmıyacağını bize sormadılar. Buyurunuz, tecrübe ediniz!

Burayı ziyaret etmek şarap dâvamız için beni bir hayli tenvir etti ve düşündürdü. Fakat bu mevzuu ayrı bir makaleye saklıyorum.

F. R. ATAY

Uçak, uzman, alan, hangar, benzin, yağ... (Havacılık) deyip geçmeyiniz. Bunlar her gün binlerce lirayı emiyor. Yardımın arkasını kesersek başladığımız işi yarıda bırakmış oluruz.

TÜRK HAVA KURUMU

İktisat Vekilimizin beyanatı

(Başı 1. inci sayfada)

yet mevsimini emniyetle karşılamakta ve müstahsil halkımız da mahsulleri neşe ve kuvetli ümitlerle toplayıp hazırlamaktadırlar.

Bu seneki fuvar, geçen senelere nisbetle hayli tekâmül göstermiş ve İzmir ile Ege mıntakası için bilhassa iç turizm bakımından büyük faydalar vadeden bir vasıta hizmetini görmiye başlamıştır.

Başvekilimin fuvarı açarken söyledikleri gibi Kemalist rejimi ekonomide tahakkuk ettirdiği inkilâbı maddî eserler halinde gösteren fuvarı bu maksat ile muvaffak olmuş kabul etmek lâzımdır. Simdiden yedi ecnebî devl[illegible]lmilel mahiyeti [illegible]ittikçe bu sa[illegible]emiyetini [illegible] Sen[illegible]tirebil[illegible]mir be[illegible] ile bütü[illegible] vukuflu[illegible]miye ba[illegible]

a kristal kesme atölyesinde

Çekoslovak meselesi yeniden gerginleşti

Pol Bonkur Fransa'ya İngiltere'ye, Amerika'ya ve Sovyetler birliğine düşen vazifeleri izah ediyor

Paris, 25 a.a. — Gazeteler, Çekoslovak meselesi ile çok yakından alâkadar olmakta devam ediyorlar.

Maten diyor ki: İngiliz diplomatik mahfilleri, hariciye nezareti ekonomik işler dairesi şefi Gvatkin'in Çekoslovakya'dan birdenbire Londra'ya dönmesini, Çekoslovakya vaziyetinde yeni bir gerginliğe alâmet olarak telâkki etmektedir. Hükümet mahfillerinin kanaatine göre yeni tedbirler almak zamanı gelmiştir.

B. Pol Bonkur B. Beneş'le beraber

Meselâ İngiltere'nin politikası hakkında yeni bir beyanatta bulunmak veyahut da Runsiman'ın uzlaştırma gayretlerine diplomatik yolla yardım etmek icap edecek gibidir.

Figaro'nun Londra muhabiri yazıyor:

Almanya'nın askerî hazırlıkların dan, alman gazetelerinin Prag hakkında takındıkları münakaşa kabul etmez hattı hareketten ve Berlin'in müzaharetine güvenen südet delegelerinin uzlaşma kabul eylemez hattı hareketinden doğan endişe, ingiliz zimamdar mahfillerinde çok şiddetli olarak devam etmektedir.

Epok diyor ki:

Bütün sahalarda aynı derece büyük olan alman iştihası, Almanya'ya karşı yalnız başlarına mukavemet için gerek politik gerek ekonomik bakımdan zayıf olan bütün Tuna milletlerinde endişe uyandırmaktadır. Ancak büyük garp devletleri bu milletlere oldukça mühim yardımda bulunursa bu milletler mukavemet edebilecek lerdir.

B. Pol Bonkur, Övr gazetesinde yazıyor:

Hâdiseyi olduğu gibi görmek cesaretini göstermemiz lâzımdır: Bahis mevzuu olan şey, hakikî görüşme yeri olan Milletler Cemiyeti huzurunda birçok defa müzakerelere sebebiyet veren ekalliyetlerin hukuku meselesi değildir. Bahis mevzuu olan şey, orta Avrupa'da ve şarkî Avrupa'da pancermanizmin ilerlemesine karşı bir kale teşkil eden Çek istiklâlini yıkmak kabil olup olmadığını anlamaktır. Filhakika orta Avrupa'da ve şarkî Avrupa'da öyle gelirler vardır ki bunlar elde edilmedikçe uzun sürecek büyük bir harp ciddî muvaffakiyet şansları ile başarılamaz. Lord Rünsiman'ın bu derece tam bir hüsnüniyetle başarmakta olduğu vazifenin en mühim ve belki de yegâne iyiliği, İngiltere'yi bu vaziyete inandırmak olacaktır. Mesele, tam bir dış politika meselesidir. Milletler Cemiyeti akamete uğratılmış olduğundan, bu meseleyi halletmek işi, halen İngiltere'ye, Amerika Birleşik devletlerine, Fransa'ya ve Sovyetler Birliğine düşmektedir. Bunlar hep bir arada, Fransa'nın 14/3 de, İngiltere'nin 24/3 de ve Fransa ile İngiltere'nin birlikte 21/5 de söylediklerini tekrar etmelidir: "Bizler, Çekoslovak istiklâlini ve bu suretle de Avrupa'nın istiklâlini muhafaza edeceğiz.„ O zaman, kendilerini tehdit altında gören diğerleri de, bu sarih sözleri işidir işitmez, ne tarafa doğru gitmek lâzımgeldiğini anlıyacaklardır.

Günün politik meseleleri

(Başı 5 inci sayfada)

mesine ehemiyet veriyor.

Bu proje yahudileri oldukça dar bir mıntakaya inhisar ettirmeye tekabül eder. Gerçi adetleri çoğalabilir, fakat bu artış, en az on sene müddetle Filistin'de arap ekseriyetini tehdit edemiyecektir. Böylece siyonizm pek azla iktifaya mecbur kalacaktır.

Hepsi bundan ibaret değil. Sahil boyunca hükümran olacak kuvetli bir yahudi topluluğunun memleketin geri taraflarında nüfuz sahibi olmıyacağı nasıl kabul edilebilir? Filistin arapları, hemen mukadder bir surette, gidip mallarını yahudi pazarlarında satmıya mecbur kalacaklardır. İktisadî bakımdan bu proje yahudiler için fena bir iş değildir. Bununla beraber, arapların avantajı Filistin topraklarının büyük kısmını elinde bulundurmaktır. Her halde İngiltere'nin menfaati bu mıntakayı teskin etmeyi âmirdir ve ingiliz hükümeti bu hususta elinden geleni yapacaktır.

Doğuda manevralar başladı

(Başı 1. inci sayfada)

bir emrivaki karşısında bırakmış ve onu Elâzığ istikametinde çekilmiye mecbur etmişti.

Genel kurmay başkanımız mareşal Fevzi Çakmak, ikinci başkanı orgeneral Asım Gündüz, orgeneral Fahrettin Altay, orgeneral İzzettin Çalışlar hem mavi, hem kırmızı tarafları takip etmektedirler. Baş hakem korgeneral Mustafa Muğlalıdır.

Günün yorucu yürüyüşlerinden sonra bile komutan, subay ve erlerde [illegible]m bir neşe görülüyor. Halk manev[illegible]ları çok yakından takip etmektedir.

Sulh için

Fransa'nın kuvetli olması gerek!

Paris, 25 a.a. — Radikal sosyalist partisi bürosu önünde izahat veren başvekil Daladiye, hareketinin bilhassa Millî müdafaa ihtiyaçlarına dayandığını bildirmiş ve Almanya'daki askerî hazırlıklar hakkında mufassal malûmat verdikten sonra demiştir ki:

Bu sebepten dolayı, memleketin kuvetini fazlalaştırmak mübrem bir ihtiya ç halinde bulunmaktadır. Kırk saatlik hafta prensibinin ve diğer sosyal kanunlar prensiplerinin değiştirilmesi katiyen bahis mevzuu değildir. Fakat, bilhassa millî müdafaa için işliyen bütün endüstrilerde, daha fazla istihsal elde etmeğe başlamak mecburiyeti vardır. Sulhun idamesi, Fransa'nın daha fazla kuvetli olmasını içabettirmektedir. Bunun için de kırk saatlik hafta kanununda ufak bazı tadilât yapmaktan başka çare mevcut değildir. Fransa, Avrupa'da kırk saatlik haftayı tatbik eden tek memlekettir. Halbuki diğer memleketler, harp endüstrisinde haftada altmış saat çalışılmasına müsaade vermektedir."

Havas ajansının aldığı malûmata göre, radikal sosyalist partisi zımamdarları, bu cuma günü sollar temsil heyeti tarafından lüzum gösterilmezse, parlamentonun mutaddan evel toplantıya çağrılması hakkındaki teklifi aleyhtar bulunmaktadır.

Ankara'da

Avrupa oteli

Temiz ve konforlu olarak açıldığını sayın müşterilerine arzederiz. 6014

T. Hava Kurumu Başkanı Bayan Gökçen'le beraber İnönü kampını teftiş etti

(Başı 1. inci sayfada)

Tayyareden inen B. Fuat Bulca, dizi kolu halindeki talebelerin teker teker hatırını sorduktan sonra, şunları söyledi:

"— Çalışmalarınızı, büyük bir dikkatle takip etmekteyim. Bütün muallimleriniz, ciddî mesainizden, ahlâk ve terbiyenizden, uçuşlarınızın neticelerinden memnuniyetle bahsetmektedirler. Bugün, çok ehemiyet verdiğimiz bu çalışmalarınızı yakından görmek için aranıza geldim. Bu gelişim, bana, hayatımın en zevkli, en mesut gününü yaşattı Ankara'dan buraya, baş öğretmeniniz Gökçen'in idaresindeki tayyare ile geldim. Gökçen'i hepiniz tanırsınız ve bütün türk gençliği onu kendisine örnek tutmuştur. Bizim bir iftihar mevzuumuz olduğu kadar, dünyanın takdirini kazanan bu kahraman türk kızı, bana, senelerdenberi gerçekleşmesine gönül verdiğim bir dâvanın en muvaffak bir eserini vermekle beni mesut ve bahtiyar etmiştir. Kendisine, hepinizin huzurunda teşekkürler ederim. O, Hava kurumunun ilk talebesidir. Hiç bir zorluk onu yolundan alıkoyamamıştır. Kanatlı meslek, bütün unsurlarını onun kadar muvaffak görmek, bu gençliğin azim, karakter, memleket sevgisi gibi insanlık faziletlerinin en güzel tezahürleri bakımından bizi temin edecektir.

Bu yolda yürüyerek hepiniz, havacılığı bir spor mevzuu olarak öğrenmiş olmaktan çıkacaksınız ve icabında, memleket müdafaasının dayanacağı birer kıymet olacaksınız; türk ordusunda şerefle vazife göreceksiniz. Bugünkü çalışmalarınız size, memleketin güvenebileceğini ve size verilen değere hak kazandığınızı anlatmaktadır.„

Başkan çalışmaları uzun boylu tetkik etmiş ve bu geceyi talebe arasında geçirmiştir. B. Fuat Bulca ve Bayan Gökçen cumartesine kadar kampta kalarak tetkiklerine devam edecek lerdir.

Çinliler Şanghay tayyare karargâhını bastılar

Bütün Japon tayyarelerini yaktılar

Çin çeteleri Japonlara her yerdè büyük zayiat verdiriyorlar

Honkong, 25 a.a. — Yangtse'nin cenup sahilinde japon kuvetleri Şaho civarında bulunan Pakioshan'a mütemadiyen hücum etmişler ve hiç bir netice elde edememişlerdir. Bir japon kıtası çinliler tarafından tamamen imha edilmiştir. Japonların zehirli gaz neşereden mermileri yüzünden çinlilerin zayiatı da çoktur. Yangtse'nin şimalinde çinlilerin mukabil taarruzundan sonra muharebe sahnesi Tsienshan'ın yakınına ve şarkına intikal etmiş ve siper harbı halini almıştır.

Kuikiang'da bir japon petrol deposu Çin tayyarelerinin bir havai akını neticesinde iştiâl etmiştir.

Yolları tahrip ediyorlar

Hongkong, 25 a.a. — Japonların bazı büyük şehirlerle demir yollarını işgal ettiklerini ve nüfuzlarının şehre ve demir yollarının bir kaç kilometre ilerisini geçmediğini nazarı itibare alan seyyar Çin kıtaları baskın yapmak suretiyle Piuhançn, Peiping, Tsientsin, Peiping, Mukden, Peiping - Suiyuan, Tintsin hatlarını tahrip etmişlerdir.

Şanghay tayyare karargâhına baskın!

Şanghay, 25 a.a. — Çin ordusunun seyyar cüzütamları üç gün evel Şanghay'a sekiz kilometrelik bir mesafede bulunan japon tayyare karargâhını bir gece baskını neticesinde zaptetmişler ve karargâhta bulunan bütün tayyareleri yaktıktan sonra ertesi sabah hareket üslerine avdet etmişlerdir.

Çinliler bir şehri bastılar

Tsientsin, 25 a.a. — Bir baskın neticesinde Şantung'un merkezi olan Tsinan'a giren seyyar Çin kıtaları bütün japon garnizonunu imha etmişlerdir. Bu kıtalar japonların erzak ve cephanelerini de imha ettikten sonra Tsinan'dan Krendilecin'e adetçe faik japon kıtalarının gelmesi üzerine şehirden çıkarak cenuba doğru gitmişlerdir.

Binden fazla ölü var

Hongkong, 25 a.a. — Yangtse'nin şimalinde Susung'de cereyan eden şiddetli bir muharebe neticesinde japonlar sahada binden fazla ölü ve üç sahra topu terketmişlerdir. Diğer cihetten Şantung ve Kiangsu'da bulunan Çin kuvetleri sıkı bir iş birliğinde bulunarak bu iki eyaletin yalnız büyük şehirlerini ve şimendifer yolu güzergâhını işgal eden japonlarla mücadele etmektedirler .

Yere indirilen yolcu tayyaresi

Tokyo, 25 a.a. — Domei Ajansı bildiriyor:

Japon hava kuvetleri kumandanı âmiral Noda, neşrettiği bir raporda, japon deniz tayyarelerinin dün Makao ile Kanton arasında meçhul bir tayyareye rast geldiklerini teyit etmektedir. Japon deniz tayyareleri, bu meçhul tayyareyi kovalamışlar ve yere inmiye mecbur eylemişlerdir. Japon tayyareleri, bu tayyarenin işaretlerini evelce görmemişler, yalnız bu tayyare nehir kenarında yere indikten sonra karaya yirmi metre kadar yakından uçarken tayyarenin sağ kanadı üezrinde posta demek olan çince "yu" işaretini müşahede etmişlerdir.

Amiral Noda, bu tayyarede bulunanların hepsinin kurtulmuş olduğunu bildirmekte, japon tayyarelerinin bu tayyareye, içindeki çinli yolcuları ve ezcümle doktor Sunfu'yu öldürmek maksadiyle bilerek hücum eylemiş olduğunu yalanlamaktadır.

Çin - Japon ihtilâfı yakında biteceğe benzemiyor

Tokyo, 25 a.a. — Bugün Tokyo'da Japonya'nın şark vilâyetlerinin polis müdürlerinin toplantılarına dahiliye nazırı namına riyaset eden ve onun namına söz söylemiye selâhiyattar bulunan bir zat, Çin - japon ihtilâfının sonunun henüz uzak olduğunu ve Hankeu'nun zaptı keyfiyetinin bu ihtilâfı hitama erdirmiyeceğini söylemiştir.

Hatip, komünist propagandasını tenkit etmek suretiyle ihtisadî kontrolu teshil etmek ve bütün tahrikçi efal gibi tahrik mahiyetindeki her türlü neşriyatı da ortadan kaldırmak suretiyle bir halkçılar cephesi vücude getirmek zaruretinden bahseylemiştir.

Japonlar

Zehirli gaz kullanıyorlar

Londra, 25 a.a. — Londra'daki Çin sefiri, dün hariciye nezaretine gitmiş ve orada Lort Halifaks'a japon kuvetleri tarafından Kiangsi'nin şimalinde boğucu gazlar kullanılmakta olduğu hakkında malûmat vermiştir. Japonların bilhassa ağustos ayının yirmi ikisinde Hençuang civarında Çin taarruzlarını tardetmek için boğucu gazlar kullanmış oldukları söylenmektedir.

Harekâta iştirâk etmiş olan iki taburun zabitleri ve neferleri, üç kişi müstesna olmak üzere telef olmuşlardır.

HİKÂYE

Ferhunde'nin dalgınlığı

Yazan : Firdes İsmail Şehsuv aroğlu

Eğer kalabalık bir şehirde sinema veya tiyatroya sık sık giriyorsanız; hususî otomobiliniz olsa bile, yağmurlu havada sinemadan çıkınca otomobilinizi arayıp bulana kadar iliklerinize kadar ıslanmak tehlikesinin önüne geçemiyeceğinizi siz de bilirsiniz. Hele programların ilk akşamı bu tehlike bir kat daha fazlalaşır. O şiddetli yağmur altında otomobilinizi arar durursunuz.

Ferhunde de o gece Beyoğlu'ndaki sinemaların birinde, bir alman filminin verdiği dalgınlıkla bardaklardan boşanırcasına yağan yağmur altında aradığı otomobiline herkesten evel girdi. Uykusu o kadar çoktu ki, gözlerini kapadı. Biraz sonra gözlerini kapadı ve gittikçe fazlalaşan yağmur altında hareket etti.

Ferhunde bir aralık kolundaki saate bakmak için gözlerini açtı. Aman yarabbi, bu sıkıntılı alman filmi de ne kadar uzun sürmüştü: Saat yarıma geliyordu.

Biraz ileride, yolun ortasında her halde bir mani olduğu için olacak. Şoför, evlerinin istikametine sapmadı, ve buna arka taraftan kimse itiraz etmediği için o da, tekrar gözlerini kapadı. Biraz sonra, bir sarsıntı ile tekrar gözlerini açtı. Her taraf zifiri karanlıktı. Şoför sigarasını yakmak için bir kibrit çakınca Ferhunde hayretler içinde kaldı: Eski aile şoförü ne zamandan beri sigaraya başlamıştı. Hem ihtiyar velinimetlerine karşı ne hürmetsizlikti bu! Arka taraftan babasının hiddetli sesini beklerken. Yanındaki şoförün tatlı sesini işitti:

— Korkma Zişan bir şey yok. Diyordu. Ufak bir ârıza olacak şimdi düzeltirim. Ne Zişan'ı? Bu da kimdi? Ferhunde'nin bu sualleri üstüne şoför içerdeki küçük lâmbayı yakınca, hayretle açılan ağzındaki sigara yere düştü:

— A!... Affedersiniz... Kimsiniz?

— Ya siz kimsiniz? Niçin bizim otomobile bindiniz?

— Sizin mi? Sizin olan nedir? Bu otomobil benim.

Etrafına dikkatle bakan Ferhunde:

— Ah! Evet - dedi - yanılmışım. Fakat iki otomobil o kadar biribirine benziyor ki...

— Anladım zaten. Acaba Zişan nerede?

— Zişan da kim?

— Kardeşim. Her halde beni bekledi. - Biribirimizi kalabalıkta kaybettik - bulamayınca bir taksi ile eve gitmiş olacak.

Genç adam bir cep feneri ile makinenin ârızasını ararken Ferhunde de bu yanlışlığın ailesine vereceği merak ve heyecanı düşünüyordu. Kimbilir şimdi onu, telefonla nerelerde arıyorlardı.

Genç adam, makinenin kapağını kapattıktan sonra, Ferhunde'nin yanına döndü.

— Hiç bir ârıza yok. Bu habere Ferhunde'nin büsbütün canı sıkıldı. Yağmur gittikçe şiddetini artırıyordu; sağnaklar biribirini takip ediyor, sanki sema su kesilmiş yeryüzüne akıyordu. Bu, yağmur değil bir tufandı!

Birkaç dakika, konuşmadan yağmurun dinmesini beklediler. Genç adam birdenbire :

— Ah, şimdi aklıma geldi! Benzin azdı. Çaresiz yağmur dinene kadar bekliyeceğiz... Sonra en yakın bir yerden evinize telefon ederiz. Dedi

Ferhunde, genç adama ismini, telefon numarasını söyledi. O da kendini sadece ismiyle takdim etti. Bu esnada kalın bir ses :

— Hey... Yolun üstünden biraz ileride duramaz mı idiniz? Başka bir ses:

— O!.. Bu iyi işte, içerde bir de kadın var. Bari kenar bir yerde otomobilinizi durdursaydınız.

— Hemen şimdi otomobilinizle beraber bizi takip ediniz.

— Benzin yok. Makine çalışmıyor.

— Benzin mi yok? Yolun üstüne durup eğlenmesini biliyorsunuz ama..

Diğer memurun hiddetli sesi tekrarladı :

— Bayım, çabuk olunuz.

— Ne yapayım, benzin yok. Motör çalışmıyor.

— Otomobili benzinsiz olan bay lütfen isminizi söyler misiniz?

— Teoman.

— Ya bayanınki?

— Bilmiyorum.

— Nasıl, bilmiyor musunuz? Siz galiba kanunla alaya kalkışıyorsunuz!. - Ferhundeye dönerek - Bayan gecenin birinde böyle sokak ortasında, otomobil içinde, genç bir adamla beraber olduğunuzdan ailenizin haberi varmı? Adresinizi veriniz de ailenize haber verelim. Siz de bayım karakola gider haklı veya haksız olduğunuzu komisere anlatırsınız.

***

Bu yanlışlıktan bir ay sonra Ferhunde ile Teoman nişanlandılar. İstanbulun tanınmış tüccarlarından olan bir genç o gün Ferhunde'ye yaklaştı, kulağına gülerek:

— Minnettarı olduğum bir yanlışlığın bir daha tekrarlanmamasını müsaade edersen sizden rica edeyim. dedi, gülüştüler.

Ankara Valiliği

Kiremit işi

Ankara Valiliğinden :

Ankara Gazi Terbine enstitüsü çatısının kiremide tahvili işi 1. 9. 938 perşembe günü saat 10 da vilâyet binasında Nafıa müdürlüğü odasında toplanan komisyonda ihalesi yapılmak üzere kapalı zarf usuliyle eksiltmeye konulmuştur. Keşif bedeli (14996) lira 25 kuruştur.

Muvakkat teminat miktarı (1124) lira (72) kuruştur.

İstekliler teklif mektuplarını ticaret odası vesikası muvakkat teminat mektubu veya makbuzu ve nafıa vekâletinden 938 takvim yılına mahsus olarak aldıkları müteahhitlik vesikalariyle birlikte sözü geçen günde saat 9 a kadar Nafıa komisyon reisliğine vermeleri isteklilerin keşif ve şartnameyi Nafıa müdürlüğünde her gün görebilir. (3163) 5754

ANDAÇ

(HAVA SEFERLERİ)

Ankara - İstanbul arasında

Pazardan mada her gün :

Yeşilköy'den hareket	:	8.30
Ankara'dan hareket	:	8.30
Ankara'dan cumartesi günleri	:	16.00

Nöbetçi Eczanler

Pazar	: Halk ve Sakarya eczaneleri
Pazartesi	: Ege ve Çankaya „
Salı:	: Sebat ve Yenişehir „
Çarşamba	: İstanbul eczanesi
Perşembe	: Merkez „
Cuma:	: Ankara „
Cumartesi	: Yeni ve Cebeci eczaneleri

Lüzumlu Telefon Numaraları

Yangın ihbarı: (1521). — Telefon, müracaat, şehir: (1023-1024). — Şehirlerarası: (2341-2342). — Elektrik ve Havagazı ârıza memurluğu (1846). — Mesajeri Şehir Anbarı: (3705). — Taksi telefon numaraları: Zincirli cami civarı: (2645, 1050, 1196). — Samanpazarı civarı: (2806, 3259). — Yenişehir, Havuzbaşı, Bizim taksi: (2323) — Havuzbaşı: Güven taksi: (3848): Birlik taksi: (2333) — Çankırı caddesi, Ulus taksi: (1291).

Otobüslerin ilk ve son seferleri

	Sabah İlk sefer	Akşam Son sefer
Ulus M. dan K. dere'ye	6.45	23.00
K. dere'den Ulus M. na	7.15	23.20
Ulus M. dan Çankaya'ya	7 25	23.00
Çankaya'dan Ulus M. na	7.10	23.20
Ulus M. dan Dikmen'e	6.30	20.00
Dikmen'den Ulus M. na	7.00	20.30
Ulus M. dan Keçiören'e	6.00	21.00
Keçiören'den Ulus M. na	6.30	21.30
Ulus M. dan Etlik'e	6.30	21.00
Etlik'ten Ulus M. na	7.00	21.30
Ulus M. dan Cebeci'ye	7.00	23.00
Cebeci'den Ulus M. na	7.00	23.00
Cebeci'den As. fabl.ra	7.00	—.—
As. fabl. dan Cebeci'ye	—.—	17.00
Yenişehir'den Ulus M. na	7.00	23.00
Ulus M. dan Yenişehir'e	7.10	23.00
S. pazarı'ndan Akköprü'ye	6.15	7.00
Akköprü'den S. pazarı'na	7.30	9.45

§ U. Meydanıyle istasyon arasında her beş dakikada bir sefer olup tren zamanları seferler daha sıktır.

§ U. Meydanıyle Yenişehir, Bakanlıklar, Cebeci, Samanpazarı arasında saat 8 den 20 ye kadar vasatî her beş dakikada; saat 20 den 21 e kadar her on dakikada; saat 7 den 8 e ve 21 den 23 e kadar her 15, 20 ve 30 dakikada bir muntazam seferler vardır.

§ Akşamları Ulus Meydanı'ndan saat 23 deki son seferlerle bunların Ulus meydanı'na dönüşleri sinemaların dağılış saatlerine tâbidirler.

Teahhütlü 18 e kadardır.
Posta saat 19 a kadar İstanbul cihetine mektup kabul eder.

Posta Saatleri

Haydarpaşa'ya :	Her sabah 8.20. Her akşam 19.15 ve 19.50 de (Pazartesi, Perşembe, Cumartesi Toros sürat.)

Tren Saatleri

Samsun hattına :	Hergün 9.35 (Kayseri, Sıvas, Amasya bu hat üzerindedir.)	
Diyarbakır hattı :	Hergün	9.35
Zonguldak hattı :	„	15.00
Kırıkkale'ye rayotobüs	„	16.05

Gündelik :

Hicrî - 1357	Rumî - 1354
Cemazil'âhir: 29	Ağustos: 13
S. D.	S. D.
Güneş: 5 19	Akşam: 18 53

Divar ve yol inşası

Ankara Valiliğinden :

Etlik merkez lâboratuvarlarında bahçe tesviyesi ve duvarı ile parke yol inşaatı 6. 9 .938 salı günü saat 10 da vilâyet binasında nafıa müdürlüğünde toplanan komisyonda ihalesi yapılmak üzere açık eksiltmiye konulmuştur. Keşif bedeli (9997) lira (65) kuruştur.

Muvakkat teminat 749 lira 82 kuruştur. İsteklilerin muvakkat teminat makbuzu, ticaret odası vesikası ve ehliyeti fenniye vesikasiyle birlikte sözü geçen gün ve saatte komisyona gelmeleri keşif ve şartnameyi her gün nafıa müdürlüğünde görebilirler.

(3254) 5899

Muhtelif okullar tamir ettirilecek

Ankara Valiliğinden :

1 — Keskin merkez okulları ve şubeleriyle mezkûr kazaya bağlı Doğanay köyü okulunun tamiratı (4428) lira keşif bedeli üzerinden açık eksiltmiye konulmuştu. Bu okulların tamirine talip çıkmadığından eksiltme 1 eylûl 938 perşembe gününe kadar uzatılmıştır.

2 — Taliplerin şartnameyi görmek üzere her gün Kültür direktörlüğüne ve her hafta pazartesi ve perşembe günleri yüzde 7,5 muvakkat teminat akçelerini hususî muhasebe veznesine yatırdıklarına dair ibraz edecekleri bir makbuzla saat dokuzda vilâyet daimî encümenine müracaatları (2823)

5222

İcra ve İflâs

Ankara İcra Dairesi Gayri Menkul Satış Memurluğundan :

Emlâk ve Eytam Bankasına ikinci derecede ipotek olup satılmasına karar verilen 1050 ada 5 parsel numaralı Ankara'da Yenişehirde Tuna caddesinde kâin 4 numaralı ev aşağıdaki şartlar dairesinde açık artırmaya çıkarılmıştır.

EVSAF VE MÜŞTEMİLÂTI

Sekiz ayak beton bir merdivenle çıkılarak bir sahanlık üzerindeki kapıdan içeri girildikte bir antre ve iki taraflı camlı bir kapıdan içeri girilerek bir hol üzerinde sağda bir salon, soldaki kapıdan girince bir aralık üzerinde sağda bir oda ve yanında havagazı ve sobalı bir banyo ve yanında tekrar bir oda mevcuttur. Holde tekrar karşıda camekânlı bir kapıdan girilerek on bir ayak merdivenle aşağı inildikte bir oda, kömürlük, helâ ve tekrar bir oda ve çamaşırlık, kiler mutbak ile bahçeye hol üzerinden açılır bir kapısı vardır. Birinci kattan mutbağa inen merdivenin yanından ağaç merdivenle tavan arasına çıkılmakta olup tavanarası düzdür. Bahçede kârgir bir garaj vardır. Ev kârgirdir. Yerler muşamba, tavan alçı işleme lidir. Duvarları kâğıt kaplamadır. Kapı ve pencereler boyalıdır. Elektrik ve havagazı tesisatı mevcuttur. Üzeri Marsilya kiremitlidir. Bahçede yirmi kadar akasya ağacı vardır. Bahçenin iki cephesi beton duvarla çevrilmiş olup üzeri demir parmaklıktır. Evin heyeti umumiyesine 19.200 on dokuz bin iki yüz lira kıymet takdir olunmuştur.

1 — Mülkiyeti açık artırma suretiyle ve 844 sayılı Emlâk ve Eytam Bankası kanunu mucibince bir defaya mahsus olmak ve artırması 28.9.938 tarihine tesadüf eden çarşamba günü saat 10-12 de Ankara İcra dairesi gayrimenkul satış memurluğunda yapılmak üzere bir ay müddetle satılığa konuldu.

2 — Talipler takdir edilen yukarda yazılı muhammen kıymetin % 7,5 ğu nisbetinde pey akçesi veya millî bir bankanın teminat mektubunu ve yahut kanunen teminat olarak kabul edilen hazine tahvilleri getirecekler dir.

3 — Satış günü artırma bedeli takdir edilen kıymetin % 75 ini bulduktan ve üç defa nida edildikten sonra mezkûr günün 12 inci saatında en çok artıran talibine ihale olunacak ve muhammen kıymetin % 75 i nisbetinde talip bulunmadığı takdirde 2280 sayılı kanun ahkâmına tevfikan borç beş sene müddetle tecile tâbi tutulacaktır.

4 — İşbu satış peşin para ile olup satış bedeli ihaleyi müteakip verilmediği takdirde üzerine ihaleedilenin talebi üzerine ihale tarihinden itibaren kendisine bedeli ihaleyi teslimi vezne eylemesi için yedi gün kadar mehil verilir. Bu müddet zarfında ihale bedeli yatırılmadığı takdirde ihale bozulacak ve bu tarihten evel en yüksek teklifte bulunan talibe teklifi veçhile almağa razı olup olmadığı sorulduktan sonra teklifi veçhile almağa razı ise ihale farkı birinci talipten tahsil edilmek üzere bu talibe ihale edilecek ve teklifi veçhile almağa razı olmazsa gayrimenkul yeniden 15 günlük ikinci artırmaya çıkarılarak en çok artıran talibine ihale edilecektir.

5 — Gayrimenkul talibine ihale edildikten sonra tapu harcı müşteriye, ihale tarihine kadar olan müterakim vergi ve rüsum ile dellâliye resmi borçluya aittir.

6 — İşbu gayrimenkul üzerinde herhangi bir şekilde hak talebinde bulunanların ellerindeki resmî vesaik ile birlikte yirmi gün içinde dairemize müracaatları lâzımdır. Aksi takdirde hakları tapu sicilliyle sabit olmadıkça paylaşmadan hariç kalırlar.

7 — Artırmaya iştirâk edecekler 1.9.938 tarihinde 938/2 numara ile dairemizdeki yerinde herkese açık bulundurulan şartnamemizi okuyabilirler. 6021

Muhtelif inşaat yaptırılacak

Ankara Valiliğinden :

Etimesgut'taki radyo istasyonu binası önündeki meydanlığın içinde yapılacak şose, bordür, büz inşaatı 1. 9. 938 perşembe günü saat 10 vilâyet binasında Nafıa müdürlüğü odasında toplanan komisyonda ihale yapılmak üzere açık eksiltmeye konulmuştur. Keşif bedeli 3848 lira 24 kuruştur.

Muvakkat teminatı (288) lira (62) kuruştur. İsteklilerin muvakkat teminat mektup veya makbuziyle ticaret odası vesikası ve Nafıa müdürlüğünden bu işe girebileceklerine dair ehliyet vesikası ile birlikte yukarıda sözü geçen G. ve saatte Nafıa komisyonuna gelmeleri.

Bu işe ait şartnameyi ve keşfi her gün nafıa müdürlüğünde görebilirler. (3164) 5755

T. C. ZİRAAT BANKASI

Kuruluş tarihi: 1888
Sermayesi: 100.000.000 Türk Lirası
Şube ve ajans adedi: 262

Ziraî ve ticarî her nevi banka muameleleri

Para biriktirenlere 28.800 lira ikramiye verecek

Ziraat Bankasında Kumbaralı ve ihbarsız Tasarruf hesaplarında en az 50 lirası bulunanlara senede 4 defa çekilecek kur'a ile aşağıdaki plâna göre ikramiye dağıtılacaktır:

4	Aded	1.000	Liralık	4.000	Lira
4	„	500	„	2.000	„
4	„	250	„	1.000	„
40	„	100	„	4.000	„
100	„	50	„	5.000	„
120	„	40	„	4.800	„
160	„	20	„	3.200	„

DİKKAT : Hesaplarındaki paralar bir sene içinde *50 liradan aşağı düşmiyenlere* ikramiye çıktığı takdirde *%20 fazlasiyle* verilecektir.

Kur'alar senede 4 def'a, 1 Eylül, 1 Birincikânun, 1 Mart ve 1 Haziran tarihlerinde çekilecektir.

Sayın Ankaralılara

Ucuzluğu ile az zamanda muhterem Ankara halkının rağbetini kazanan

SAKARYA ECZANESİ

İş Bankası karşısında Vehbi Koç Müessesesi ittisalinde Meydan Palas otelinin altındaki mağazaya nakletmiştir. Tl: 2018 5197

KÜÇÜK İLÂNLAR

Küçük ilân şartları

Dört satırlık küçük ilânlardan:

Bir defa için	30. Kuruş
İki defa için	50 Kuruş
Üç defa için	70 Kuruş
Dört defa için	80 Kuruş

Devamlı küçük ilânlardan her defası için 10 kuruş alınır. Meselâ 10 defa neşredilecek bir ilân için 140 kuruş alınacaktır. Bir kolaylık olmak üzere, her satır, kelime aralarındaki boşluklar müstesna 30 harf itibar edilmiştir. Bir küçük ilân 120 harften ibaret olmalıdır.
Dört satırdan fazla her satır için ayrıca 10 kuruş alınır.

Kiralık :

Kiralık — Yenişehir Adakale 18/1. 1 nci kat müstakil antreli 1 hol konforlu görmek için içindekilere görüşmek Tel. 3829. 5803

Kiralık oda — Yenişehir İsmet İnönü caddesi No. 74 5854

Ucuz, devren kiralık — Yenişehir su deposu arkasında üç oda, mutfak, banyo, bahçe su parası ile 30 liraya. İtfaiye meydanı Kurtuluş apt. beş numaraya müracaat. 5949

Kiralık — Dikmen'de nezareti ve havası mükemmel mevkide asfalt üzerinde birinci otobüs durağında ü çkat ve üç daireli apartıman tamamen veya daire daire kiralıktır. Dört otomobillik garajı da vardır. Ankara'da Yenihal karşısında 3 No. lu yazıhaneye müracaat Telefon: 1620 5950

Kiralık daireler — Yenişehir Havuzbaşı İnkılâp sokak Dr. Abtullah Rasim apartımanı 3 ve 4 odalı daireler. Görmek için, 1 No. lu daireye Tl: 3273 5951

Kirlık — Aşağı Ayrancı'da Bakanlıklara yakın 1 salon, 3 oda, 2 sandık odası yağlı boya ve muşambalı. Yeni bir ev. Geniş bahçe, elektrik, su, banyo. Telefon: 2901 5963

Kiralık hane — Kavaklıdere'de İran sefareti önünde No. 2 Bay Yusuf evi içindekilere müracaat. 5966

Kiralık bir oda — Belediye karşısındaki sokakta Yusuf Ruso Ap. 11 liraya su dahil, Çocuk sarayı caddesinde Barınberk terzi evine müracaat. 5967

Kiralık daireler — Yenihal arkasında Yenihamam apartımanında üçer odalı 2 daire kiralıktır. Konforu, fevkalâde manzarayı haizdir. Tel : 3714 6015

Aranıyor :

Boş oda aranıyor — Bir bay için aile yanında boş bir oda aranıyor Ulus meydanı ile Samanpazarı civrı tercih edilir. Tl: 1230 5932

İki odalı bir daire aranıyor — Yenişehir civarında iki oda bir sofadan ibaret bir daire aranıyor. Tel: 1321 numaraya müracaat. 5988

İş verenler :

Almanca bilen erkek bir daktilo aranıyor — Mesai saatleri zarfında Yenişehir Atatürk B. Tuna Apartımanında 7 - 8 numaraya müracaat. 5935

Satılık :

Satılık otomobil — Beş kişilik sekiz silindirli bir Buik otomobili satılıktır. Görmek için saat 14 den sonra 1062 telefon numarasında B. Rüştü'ye müracaat.

Satılık — Yenidoğan mahallesi Eskişehir sokağında 254/255 numaralı evler acele satılıktır. İçindekilere müracaat. 5692

Satılık — Nazımbey mahallesi Balcıoğlu sokağında iyi irat getirir, geniş balçeli ve kullanışlı ev ticaret odasında Bahattin Pekel'e müracaat. 5767

Satılık — Azimet dolayısiyle 934 modeli Philips radyosu ile bazı ev eşyası satılıktır. Görmek istiyenler 15 ten 19 za kadar Yenişehir'de Necati bey caddesinde 31 No. da birinci kata müracaat. 5906

Satılık apartıman — Ankara şehri dahilinde 10.000 ve 17.000 liraya iki apartıman çok uygun fiat H. Dilman Tel. 2181 5918

Satılık arsa — Kavaklıdere'de fransız sefaretanesi caddesinde dört parça kabili ifraz 4976 metrelik arsa satılıktır. Tel. 2086 5987

Kurslar :

Daktilo kursu — 50 inci devresine eylûl ilk haftasında başlıyor. 2 ayda diploma verilir. Yeni hamam apartımanı kat 2 Tel: 3714. 5671

İş arayanlar :

Diplomalı (yüksek) mühendis — Su, yol, demiryol, köprü mühendisi iş arıyor. Mühendis W. D. Yenişehir Birlik oteli. 6013

RESMÎ İLÂNLAR

İç İşler Bakanlığı

Türk antrasit kömürü alınacak

Dahiliye Vekâletinden :

1 — Vekâletin 938 malî yılı ihtiyacı için alınacak (450) ton sömikok (Türk antrasit) kömürünün mübayaası kapalı zarf usuliyle eksiltmeye konmuştur.

2 — Eksiltme 1. 9. 938 tarihinde perşembe günü saat (11) de Ankara'da Yenişehir'de vekâlet binasında toplanacak satın alma komisyonunca yapılacaktır.

3 — Muhammen bedeli (11587) lira (50) kuruştur.

4 — Muvakkat teminat (869) liradır.

5 — İsteklilerin bu baptaki şartnameyi vekâlet levazım müdürlüğünden almaları lâzımdır.

6 — İsteklilerin 1. 9. 938 saat (10) a kadar teklif mektuplarını satın alma komisyonu reisliğine makbuz mukabilinde vermeleri icabeder.

7 — Posta ile gönderilecek teklif mektuplarının 6 ıncı maddede yazılı saata kadar komisyon reisliğine gelmiş bulunması şarttır. Postada olacak gecikmeler muteber değildir.

(3090) 5700

Finans Bakanlığı

Matbaacılara

Maliye Vekâletinden :

Malzemesi vekâletten verilerek bastırılacak olan varidata ait 48 nümuneden ibaret defter, cilt ve cetveller 2490 No: lu kanunun 46 ncı maddesinin L. fıkrasına göre pazarlıkla eksiltmeye konulmuştur. Muhammen bedeli olan 15807 lira 26 kuruşun ilk teminatı 1185 lira 54 kuruştur.

Eksiltme 1-9-938 perşembe günü saat onda maliye vekâleti levazım müdürlüğünde toplanan eksiltme komisyonunda yapılacaktır.

Şartname Ankara'da levazım müdürlüğünde ve İstanbul'da Dolmabahçe'de evrakı matbua ambarı memurluğundan alınır. Nümuneler levazım müdürlüğünde görülebilir.

İsteklilerin 2490 sayılı kanunun 2 nci ve 3 üncü maddeleriyle şartnamenin 19 ve 20 nci maddelerinde yazılı belgeler ve ilk teminat makbuzu veya banka kefalet mektuplarile birlikte eksiltme gününde maliye vekâleti levazım müdürlüğüne müracaatları. (3283) 6002

Bayındırlık Bakanlığı

Diyarbakır-Cizre hattında inşaat

Nafıa Vekâletinden :

Diyarbakır - Cizre hattının seksen beşinci kilometresile yüz altıncı kilometresi arasındaki beşinci kısmın inşaat ve ray ferşiyatı kapalı zarf usulü ile münakasaya konulmuştur.

1 — Münakasa 1-9-938 tarihine müsadif perşembe günü saat onbirde vekâletimiz demiryollar inşaat dairesindeki münakasa komisyonu odasında yapılacaktır.

2 — Bu işlerin muhammen bedeli bir milyon dört yüz bin liradır.

3 — Muvakkat teminatı elli beş bin yedi yüz elli liradır.

4 — Mukavele projesi eksiltme şartnamesi, bayındırlık işleri genel şartnamesi, vahidi kiyasii fiat cetveli, fennî şartname, ahşap traversle ferşiyat talimatnamesi, çimento normu, telgraf hattı şartnamesi, plân ve profilden mürekkep bir takım münakasa evrakı elli lira mukabilinde demiryollar inşaat dairesinden tedarik olunabilir.

5 — Bu münakasaya girmek isteyenler 2490 numaralı arttırma, eksitme ve ihale kanunu mucibince ibrazına mecbur oldukları evrak ve vesikaları, muvakkat teminatlarını ve 938 senesi için muteber bilumum nafıa işlerine veya demiryolu inşaat işlerine girebileceklerine dair vekâletimizden verilmiş müteahhitlik vesikalarını ve fiat teklifini havi kapalı ve mühürlü zarflarını mezkûr kanunun ve eksiltme şartnamesinin tarifatı dairesinde hazırlayarak 1-9-938 tarihinde saat ona kadar numaralı makbuz mukabilinde inşaat dairesi eksiltme komisyonu reisliğine tevdi etmiş olmaları lâzımdır. (2971) 5649

Benzin alınacak

Nafıa Vekâletinden :

5 eylûl 938 pazartesi günü saat 11 de Ankara'da Nafia Vekâleti binasında malzeme müdürlüğü odasında toplanan malzeme eksiltme komisyonun da ceman 4500 lira muhammen bedelli depodan alınmak şartiyle 25000 litre benzinin yeniden eksiltmesi yapılacaktır.

Muvakkat teminat 337.50 liradır.

Eksiltme şartnamesi ve teferruatı Ankara'da Nafia Vekâleti malzeme müdürlüğünden parazır olarak alınabilir.

İsteklilerin muvakkat teminat ve şartnamesinde yazılı vesaikle aynı gün saat 11 de komisyonda hazır bulunmaları lâzımdır. (3176) 5822

Yapı işleri ilânı

Nafıa Vekâletinden :

1 — Eksiltmeye konulan iş: Nafıa Vekâleti binası dahilinde yapılacak muhtelif tamirat ve tesisat işleridir.

Keşif bedeli 6872 lira 63 kuruştur.

2 — Eksiltme 12-9-938 pazartesi günü saat 10 da Nafıa Vekâletinde yapı işleri eksiltme komisyonu odasında açık eksiltme usulile yapılacaktır.

3 — Eksiltme şartnamesi ve merbutatı 18 kuruş bedel mukabilinde yapı işleri umum müdürlüğünden alınabilir .

4 — İsteklilerin 515 lira 45 kuruşluk muvakkat teminat vermeleri lâzımdır. (3338) 6016

Gümrük ve İn. B.

Elbise diktirilecek

Gümrük ve İnhisarlar Vekâletinden :

1 — Vekâlet müstahdemleri için 47 erkek 5 kadın elbisesi pazarlıkla diktirilecektir.

2 — Kumaş vekâletten verilecektir.

3 — İşin tahmin edilen bedeli 416 lira olup muvakkat teminatı 31 lira 20 kuruştur.

4 — İhale 31. 8. 938 çarşamba günü saat 10 da vekâlet binasında toplanacak alım satım komisyonunda yapılacaktır.

5 — İsteklilerden, 1938 senesine ait unvan, ruhsat tezkeresi, ehliyet vesikası ve nüfus tezkeresi aranacaktır. Taliplerin adı geçen belgeleri ile birlikte vekâlet veznesine yatıracakları teminat makbuzlarını da alarak belli gün ve saatte komisyona müracaatları. (3259) 5916

İnşaat ve tesisat

İnhisarlar Umum Müdürlüğünden :

1 — İdaremizin Paşabahçe fabrikasındaki tahammur dairesinin şartname ve propesi mucibince tevsii ve bodrumda anbar tesisi işi her ikisi birden kapalı zarf usulile eksiltmeye konmuştur.

II — Keşif bedeli tahammur dairesinin 14374 lira 83 kuruş, bodrumda anbar tesisi işinin 707.30 lira ki ceman 15082 lira 13 kuruş ve muvakkat teminatı 1131.15 liradır.

III — Eksiltme 10-IX-938 tarihine rastlıyan cumartesi günü saat 11 de Kabataşta levazım ve mübayaat şubesindeki alım komisyonunda yapılacaktır.

IV — Şartname ve projeler 75 kuruş bedel mukabilinde İnhisarlar levazım ve mübayaat şubesiyle Ankara ve İzmir Başmüdürlüklerinden alınabilir.

V — Eksiltmeye iştirâk etmek istiyenlerin fennî evrak ve vesaikini ihale gününden 3 gün evveline kadar İnhisarlar inşaat şubesine ibraz ederek ayrıca münakasaya iştirâk vesikası almaları lâzımdır.

VI — Mühürlü teklif mektubunu kanunî vesaik ile V inci maddede yazılı ehliyet vesikası ve % 7,5 güvenme parası makbuzu veya banka mektubunu ihtiva edecek olan kapalı zarfların eksiltme günü en geç saat 10 a kadar yukarda adı geçen komisyon başkanlığına makbuz mukabilinde verilmesi lâzımdır. (5730-3335) 6012

Okullar

Siyasal bilgiler okulu kabul şartları

Siyasal Bilgiler Okulu Direktörlüğünden :

Kayıt, 25 ağustosta başlar, 25 eylûlde biter ve yalnız pazartesi, perşembe günleri mesaî saatlerinde yapılır.

Müracaat olunacak yer Ankara'da Siyasal Bilgiler Okulu, İstanbul'da Yüksek öğretmen okulu direktörlükleridir. Müracaat bir istida ile ve bu istidaya bağlı aşağıdaki evrakla yapılır.

1. Lise mezuniyet ve olgunluk diplomaları hüviyet cüzdanı asılları,
2. 8 tane 4. 5×6 boyunda fotoğraf,
3. Aşı kâğıdı ve sıhat raporu.

İmtihanlar 26. 9. 938 pazartesi günü saat 8.30 da başlar. 5813

Millî Müdafaa Bakanlığı

Barometre ve termometre alınacak

M. M. Vekâleti Satın Alma Komisyonundan :

1 — 50 adet barometre ve 50 adet termometre açık eksiltmeye konmuştur.

2 — Barometrelerin beherine 16 lira, termometrelerin beherine iki lira fiyat tahmin edilmiştir.

3 — Eksiltmesi 8. 9. 938 perşembe günü saat 11 dedir.

4 — İlk teminat 67,5 liradır. Şartname ve nümuneler komisyonda görülür.

5 — Eksiltmiye gireceklerin ilk teminat ve 2490 sayılı kanunun 2, 3. maddelerinde yazılı belgelerle birlikte muayyen gün ve vakitte M. M. V. satın alma komisyonunda bulunmaları. (3240) 5897

Pamuk çorap alınacak

M. M. Vekâleti Satın Alma Komisyonundan:

1 — 10.000 çift pamuk çorap açık eksiltmeye konmuştur.

2 — Tahmin edilen bedeli 3000 lira olup ilk teminat parası 225 liradır.

3 — İhalesi 29 ağustos 938 pazartesi günü saat 10 dadır.

4 — Eksiltmeye gireceklerin 2490 sayılı kanunun 2, 3 üncü maddelerinde istenilen belgeleriyle ihale gün ve saatında M. M. V. satın alma komisyonunda hazır bulunmaları.

(3011) 5568

Çadır alınacak

M. M. Vekâleti Satın Alma Komisyonundan :

1 — Hepsine tahmin edilen fiyatı yüz yetmiş dört bin yüz elli lira olan yüz tane hastane ve yüz tane pansuman çadırı kapalı zarfla eksiltmeye konulmuştur.

2 — Eksiltme 23 eylül 938 cuma günü sat 15 de Ankarada M. M. V. satın alma KO. da yapılacaktır.

3 — İlk teminat 9957 lira 50 kuruştur. Şartnamesi 871 kuruşa M. M. V. satın alma KO. dan alınır.

4 — Eksiltmeye girecekler kanunî teminat ve 2490 sayılı kanunun iki ve üçüncü maddelerinde yazılı belgelerle birlikte teklif mektuplarını eksiltme saatından behemehal bir saat eveline kadar Ankarada M. M. V. satın alma KO. reisliğine vermeleri.

(2864) 5382

Rüzgâr alâtı alınacak

M. M. Vekâleti Satın Alma Komisyonundan :

50 adet rüzgâr aleti açık eksiltmeye konmuştur. Beherine 87,5 seksen yedi buçuk lira fiyat tahmin edilmiştir. Eksiltmesi: 14-10-938 cuma günü saat 11 dedir. İlk teminat: 328 lira 15 kuruş olup şartname ve nümuneler komisyonda görülür.

Eksiltmeye gireceklerin ilk teminat ve 2490 sayılı kanunun 2,3. maddelerinde yazılı belgelerle birlikte, muayyen gün ve vakitte M. M. V. satın alma komisyonunda bulunmaları.

(3328) 6011

Kablo ve elektrik malzemesi alınacak

Ankara M. M. Vekâleti Satın Alma Komisyonundan:

1) 800 metre yeraltı kablosu ile 8 kalem elektrik malzemesi açık eksiltmeye konmuştur.

2) Hepsinin tahmin edilen bedelleri 3050 lira olup ilk teminat parası 228 lira 75 kuruştur.

4) Eksiltmeye gireceklerin 2490 sayılı kanunun 2, 3 üncü maddelerinde istenilen belgeleriyle birlikte ihale gün ve saatında M. M. V. satın alma komisyonunda hazır bulunmaları.

5 — Yukarda yazılı yer altı kablosu ile 8 kalem elektrik malzemesi hepsi birden bir talibe ihale edileceği gibi ayrı, ayrı taliplere de ihale edilebilir.

(2962) 5562

Yün çorap alınacak

M. M. Vekâleti Satın Alma Komisyonundan :

1) 7000 ilâ 10.000 çift yün çorap açık eksiltmeye konmuştur.

2) Hepsinin tahmin edilen bedeli 3400 lira olup ilk teminat parası 255 liradır.

3) İhalesi 12 eylül 938 pazartesi günü saat 10 dadır.

4) Eksiltmeye gireceklerin 2490 sayılı kanunun 2, 3 üncü maddelerinde yazılı belgelerile ihale gün ve saatında M. M. V. satınalma komisyonunda hazır bulunmaları. (3297) 6009

İstanbul Deniz Levazım Âmirliği

Pirinç alınacak

Deniz Levazım Satın Alma Komisyonundan :

1 — Tahmin edilen bedeli 29928 lira 50 kuruş olan 119.000 kilo pirinç 1 eylül 938 tarihine rastlayan perşembe günü saat 11,30 da alınmak üzere kapalı zarf usulile münakasaya konulmuştur.

2 — Muvakkat teminatı 2244 lira 64 kuruş olup şartnamesi 150 kuruş bedel mukabilinde her gün komisyondan alınabilir.

3 — İsteklilerin 2490 sayılı kanunun tarifatı dahilinde tanzim edecekleri kapalı teklif mektuplarını belli gün ve saatten bir saat evveline kadar Kasımpaşada bulunan komisyonbaşkanlığına makbuz mukabilinde vermeleri. (5365-3107) 5707

Sabun alınacak

Deniz Levazım Satın Alma Komisyonundan :

1 — Tahmin edilen bedeli 30481 lira 75 kuruş olan 107900 kilo sabun 1 eylûl 938 tarihine rastlayan perşembe günü saat 14.30 da kapalı zarf usulile alınmak üzere münakasaya konulmuştur.

2 — Muvakkat teminatı 2286 lira 13 kuruş olup şartnamesi Komisyondan her gün 153 kuruş bedel mukabilinde alınabilir.

3 — İsteklilerin 2490 sayılı kanunun tarifatı dahilinde tanzim edecekleri kapalı teklif mektuplarını belli gün ve saatten bir saat evveline kadar Kasımpaşa'da bulunan komisyon başkanlığına makbuz mukabilinde vermeleri. (5367-3109) 5708

Zeytin alınacak

Deniz Levazım Satın Alma Komisyonundan :

1 — Tahmin edilen bedeli 17.156 lira 35 kuruş olan 98.770 kilo zeytin 6 eylül 938 tarihine rastlayan salı günü saat 11.30 da kapalı zarf usulile alınmak üzere münakasaya konulmuştur.

2 — Muvakkat teminatı 1286 lira 73 kuruş olup şartnamesi her gün komisyondan parasız olarak alınabilir.

3 — İsteklilerin 2490 sayılı kanunun tarifatı dahilinde tanzim edecekleri kapalı teklif mektuplarını en geç belli gün ve saatten bir saat evveline kadar Kasımpaşada bulunan komisyon başkanlığına vermeleri.

(5518-3206) 5861

Ankara Levazım Âmirliği

Un alınacak

Ankara Levazım Amirliği Satın Alma Ko.:

1 — Bir kilosuna tahmin edilen fiatı 12 kuruş olan 208,000 kilo una talip çıkmadığından yeniden münakasaya konmuştur. Şartnamesini parasız almak istiyenlerin her gün Safranbolu P. A. satın alma komisyonuna müracaatları.

2 — İlk teminat mikdarı 1872 liradır. İhalesi 3.9.938 cumartesi günü saat 11.30 dadır. Münakasaya gireceklerin 2490 sayılı kanunun 2, 3 maddelerinde yazılı vesikaları ilk teminatlariyle birlikte teklif mektuplarını en az bir saat evel Safranbolu belediye binasında toplanacak alay satın alma komisyonuna vermeleri. (3174) 5802

Arpa alınacak

Ankara Levazım Amirliği Satın Alma Komisyonundan :

1 — Kağızman garnizonu için 800,000 kilo arpanın kapalı zarfla eksiltme günü istekli çıkmadığından pazarlığa verildi.

2 — Tahmin bedeli 20,000 lira ilk teminatı 1500 liradır. Pazarlık 6-8-938 den itibaren bir ay içinde talip çıktığı takdirde her gün yapılabilir. İhalesi Karaköseде As. Al. Ko. da yapılacaktır. Şartnamesini görmek istiyenler komisyondan alabilirler. Talipler ilk teminatlariyle ve ticaret odası vesikasile komisyonumuza müracaat etmeleri. (3195) 6001

Et alınacak

Ankara Levazım Amirliği Satın Alma Komisyonundan :

1 — Mersin garnizonundaki kıtaatın bir senelik ihtiyacı olan 145,000 kilo sığır koyun ve keçi eti kapalı zarf usulile eksiltmeye konulmuştur. Eksiltme 12 eylül 938 pazartesi günü saat 16 da Mersin As. Ş. nin üst katında As. Mahfelde A. Ş. Al. komisyonu tarafından yapılacaktır. Zarflar aynı günde açılış saatından bir saat evveline kadar kabul edilir.

2 — İstekliler aynı zarfın içindeki teklif kâatlarına her üç cins ete de fiat verecekler salâhiyettar makamlar hangi cinsi muvafık görürse o cins et ihale edilecektir.

3 — Muhammen bedeli 43,500 lira muvakkat teminatı 3263 liradır. Fazla bilgi edinmek istiyen istekliler A. Sa. Al. komisyonunda mevcut olan şartnameleri her zaman görebilirler.

(3362) 6019

Kuru ot alınacak

Ankara Levazım Amirliği Satın Alma Komisyonundan :

1 — İstanbul Lv. âmirliğine bağlı müessesat hayvanatı için 838 ton kuru ot 29 ağustos 938 pazartesi günü saat 15 de Tophane'de İstanbul Lv. âmirliği satın alma komisyonunda kapalı zarfla eksiltmesi yapılacaktır.

2 — Tahmin bedeli 24721 lira ilk teminatı 1854 lira 7 kuruştur. Şartnamesi komisyonda görülebilir. İsteklilerin kanunî vesikalariyle beraber teklif mektuplarını ihale saatından bir saat evel komisyona vermeleri.

(3042) 5603

Pirinç alınacak

Ankara Levazım Amirliği Satın Alma Komisyonundan :

1 — Tümen birliklerinin ihtiyacı olan 103,400 kilo pirinç satın alınacaktır. Kapalı zarfla ihalesi 5-9-938 pazartesi saat 15,30 dadır.

2 — Muhammen bedeli 24816 lira ilk teminatı 1861 lira 20 kuruştur. Şartnamesi her gün komisyonda görülebilir. İsteklilerin ilk teminat mektuplariyle 2490 sayılı kanunun 2,3 inci maddelerinde yazılı vesikalariyle beraber ihale gün ihale saatinden bir saat evveline kadar teklif mektuplarını Lüleburgaz tümen satın alma komisyonuna vermeleri.

(3241) 5871

Gürgen odunu alınacak

Ankara Levazım Amirliği Satın Alma Komisyonundan :

1 — Ankara garnizon birlik ve müesseseleri ihtiyacı olan 880 ton gürgen odununa teklif edilen fiyat pahalı görüldüğünden pazarlıkla eksiltmesi 29. 8. 938 saat 12 de Ankara Lv. âmirliği Sa. Al. Ko. da yapılacaktır.

2 — Muhammen bedeli 19800 lira ilk teminatı 1485 liradır. Şartnamesi komisyonda görülür. Kanunî vesika ve teminatla belli vakitte komisyonda bulunulması. (3303) 5952

Sade yağı alınacak

Ankara Levazım Amirliği Satın Alma Komisyonundan :

1 — M. M. Vekâleti ihtiyacı için Diyarbakır kor anbarına teslim edilmek ve parası kor muhasebesinden verilmek üzere 45,000 kilo sade yağı kapalı zarf usulile eksiltmeye konulmuştur. İhale günü 1 eylül 938 perşembe günü saat 11 dedir.

2 — Muhammen bedeli 38250 lira muvakkat teminatı 2868 lira 75 kuruştur. Eksiltme Diyarbakır LV. Amirliği binasında satın alma komisyonunda yapılacaktır. İstekliler her gün mesai saati dahilinde komisyona müracaatla şartnamesini görebilirler. İhale gün ve saatten bir saat evel 2490 sayılı kanunun tarifatı dahilinde zarfları komisyona vermeleri. (3119) 5716

Garaj yaptırılacak

Ankara Levazım Amirliği Satın Alma Komisyonundan :

1 — Kayseride kolorduca piyade alayı civarında gösterilecek bir mahalde şartname ve plânı mucibince 2250 lirası 938 malî yılı içinde ve mütebaki 27750 lirası da verilecek bono ile 939 malî büdcesinin tasdiki teakip verilmek üzere ceman liralık muhammen keşif bedelli linde bir oto garajı inşası kapa la münakasaya konulmuştur.

2 — Münakasası 7-9-938 t müsadif çarşamba günü saat Kayseride kor satınalma kom binasında yapılacaktır.

3 — Muvakkat teminatı 225 dır. Şartname ve plânı her gü kûr komisyonda görülebileceğ hariçten müracaat edenler de mukabilinde gönderilir.

4 — İcap eden vesikaları ih decek olan ve kanunun tarif ett kilde ihzar edilmiş teklif mek rının mezkûr günde saat 16 ya mezkûr komisyon başkanlığına miş olması şarttır. Postada va cikmeler mesmu değildir.

(3228) 5

Devlet Hava Yolla

Benzin satın alınac

Devlet Hava Yolları Umum dürlüğünden :

1 — İdarenin Ankara, Yeşilkö mir, Adana ve Konya meydan teslim edilmek üzere (160) ton yare (30) ton otomobil benzini zuhur etmediğinden yeniden zarf usuliyle eksiltmeye konu tur.

2 — Muhammen bedel:

Teslim yerlerine göre hesap mecmu muhammen bedeli 54.080 dır.

3 — Eksiltme 2 eylûl 1938 günü saat 11 de devlet hava umum müdürlük binasında yapıl tır.

4 — Eksiltmeye gireceklerin me şartnamesinin 4 ncü madde ki vasıfları haiz olması lâzımdı

5 — İsteklilerin (3954) liralık vakkat teminat mektupları ve belgeleriyle birlikte mukavele şartnamede yazılı teslim yerl göre tesbit edilmiş fiyat teklifl havi kapalı zarfları eksiltme sa dan bir saat eveline kadar Anka Çimento fabrikası karşısında tay meydanındaki umum müdürlük sında toplanacak satın alma kom nuna tevdi etmeleri ilân olunur.

(3153) 57

Yulaf, ot ve saman alınacak

Atlı Spor Kulübünden :

Kulüp hayvanları için 90.000 yulaf 90.000 kilo yemlik ot 86.000 lo yataklık sapsamanı açık eksil ye konmuştur.

Açık eksiltme 30. 8. 938 salı saat 17 de Atlıspor kulübü binas komisyon tarafından yapılacaktı

İstekliler şartnameyi görmek re kulüp müdüriyet muhasebe her gün öğleden sonra müracaat

(3314) 59

Zayi — Eşya nakli esnasında numaralı avukatlık ruhsatnam kaybettim. Yenisini çıkaracağım eskisinin hükmü olmadığı ilân olu

Avukat Ulvi Alacakaptan

Et alınacak

Ankara Levazım Amirliği Satın Alma Komisyonundan :

Kıtası	Cinsi	Kilo	M. Bedeli L.	K.	İlk T. L.	K.	İhale T.	Saat	Şek
Edirne Hd. A.	Koyun eti keçi veya	83,000	33200	00	2720	00	1-9-938	10,30:	K. Z
	sığır eti	83,000	24900	00	1867	50	„ „ „	10,30:	
Süloğlu Hd. A.	Koyun eti sığır veya	100100	40040	00	3003	00	1-9-938	15:	Kapal
	keçi eti	100100	30030	00	2252	25	„ „ „	15 :	Zarf
Uzun köprü Hd. Tb.	Ko. eti sığır veya	28000	11200	00	840	00	2-9-938	11:	Kapal
	keçi eti	28000	8400	00	630	00	„ „ „	11 :	Zarf

1 — Garp hudut tuğay birliklerinin senelik koyun veya sığır veya k eti ihtiyaçları yukarda yazıldığı gibi kapalı zarf hükümlerine göre eksi meye konulmuştur. Eksiltmeye konulan bu üç cins etten yalnız en u fiat teklif edilen et ihale edilecektir.

2 — Şartnamesini görmek isteyenler Edirne'de tuğay satın alma misyonuna müracaat edebilirler. İsteklilerin belli gün ve saatten bir s evvel kanunî vesaik teminatlarile birlikte komisyona müracaatları.

(3120) 5717

3 Kalem erzak alınacak

Ankara Levazım Amirliği Satın Alma Komisyonundan :

1 — Polatlı garnizon kıtaatının ihtiyacı olan aşağıda cinsi ve temin yazılı olan üç kalem erzak kapalı zarf usulile münakasaya konmuş ta çıkmadığından pazarlıkla alınmasına karar verilmiştir. İhlesi 12-9-938 zartesi günü saat 15 de yapılacaktır.

2 — Şartname ve mukavelenameyi görmek isteyen taliplerin her g öğleden sonra askerî satınalma komisyonuna müracaatları. (3320)

Erzakın cinsi	Mikdarı	Teminatı	İhale günü
Arpa	220 Ton	660	12-9-938 pazartesi
Un	60 „	507	„ „ „ „
Kuru ot	270 „	477	„ „ „ „

VİLAYETLER

Kapalı zarf usulile eksiltme ilânı

Kayseri Belediyesinden :

1 — Eksiltmeye konulan iş Kayseride yeniden yapılacak olan mezbaha inşaatıdır. Muhammen keşif bedeli (100.471,43) liradır.

2 — İş vahit fiyat üzerinden verilecektir.

3 — Bu işe ait şartnameler ve evrak ve saire aşağıda yazılıdır.

A - Eksiltme şartnamesi,

B - Eksiltme şartnamesine ek şartname.

C - Mukavele projesi.

D - Bayındırlık işleri genel şartnamesi.

E - Fennî şartname,

F - Keşif ve silsilei fiyat cetvelleri ve metraj cetvelleri.

G - Proje ve sair evraklar.

İstiyenler bu işe ait olan projelerle şartnameler keşifname ve saireyi Kayseri belediyesinden 15 lira bedel mukabilinde alabilirler.

4 — Muvakkat teminat miktarı 6273 lira elli yedi kuruştur.

5 — Eksiltme kararı 12-9-938 tarihine rastlayan pazartesi günü saat 12 de yapılacaktır.

6 — Eksiltmeye iştirâk edebilmek için şimdiye kadar elli bin liralık bir bina işi yapmış olduklarına dair bayındırlık vekâletinden ehliyet vesikası ve carî senenin ticaret odası vesikası ibraz etmeleri ve inşaatın devamı müddetince bir mühendis veya mimar ve yahut bir fen memuru kullanacaklardır.

7 — Teklif mektupları yukarda yazılı gün ve saatten iki saat evvel belediye encümen riyasetine makbuz mukabilinde verilecektir. Posta ile gönderilecek mektupların ihale saatinden nihayet iki saat evvelinde gelmiş olması şarttır. Postada vuku bulacak gecikmeler kabul edilmez.

5864

Sinema binası yaptırılacak

Erzurum İmar Birliği Başkanlığından :

Erzurumda yapılacak olan sinema binasının kârgir inşaatının yirmi beş bin liralık inşaat kısmı vahidi fiyat üzerinden kapalı zarf usulile eksiltmeye konulmuştur.

Eksiltme 7 eylül 938 çarşamba günü saat on altıda belediye başkanlık odasında teşekkül eden imar birliği komisyonunda yapılacaktır. İstekliler teklif mektupları ve ticaret odası vesikası ve bin sekiz yüz yetmiş beş liralık muvakkat teminat mektubu veya makbuzu ve Nafıa Vekâletinden 1938 takvim yılında alınmış müteahhitlik vesikasiyle birlikte ihale günü saat on beşe kadar İmar birliği komisyonu başkanlığına vermeleri ve bu zarfların iyice mühür mumu ile kapatılmış olmaları lâzımdır. Keşif ve şartnameleri her gün İmar Birliği Fen heyetinde görülebilir. (3243)

5872

Münakasa temdidi

Bitlis Belediyesinden :

Nafıa Vekâletinin tasdikine arzedilen projeye göre 1. 10. 20. 30 haziran tarihli Ulus ve Son Posta gazetelerinde çıkan ilânlarda gösterilen 23200 liralık elektrik işlerine 45 gün içinde kapalı zarfla talip çıkmadığından 2. 8. 938 gününden itibaren bir ay müddetle pazarlıkla yaptırılmasına karar verildiği ilân olunur.

(5697/3311) 5954

Halkevi binası yaptırılacak

Ordu C. H. P. İlyönkurul Başkanlığından :

1 — Orduda yeniden yapılacak Halkevi binasının (25000) lira bedeli keşifli birinci kısım inşaatına aid eksiltme işi şeraiti tediye noktasından bazı değişiklikler zuhur etmesi üzerine aşağıda yazılı şartlar dahilinde 8-8-938 tarihinden itibaren 29 gün müddetle ve kapalı zarf usuliyle yeniden eksiltmeye konulmuştur.

2 — Bu işe aid evrak aşağıdadır:

A — Eksiltme şartnamesi

B — Mukavele ve proje

C — Nafıa işleri umumî şartnamesi

D — Yapı işlerine aid umumî ve fennî şartname

E — Hususî ve fennî şartname

F — Evrakı keşfiye ve plân ve kroki

İsteklilere bu evrak bedelsiz olarak C. H. P. İlyönkurul başkanlığından verilir.

3 — Eksiltme 5-9-938 tarihine müsadif pazartesi günü at 11 de Ordu Parti İlyönkurulunda yapılacaktır.

4 — Eksiltmeye girebilmek için taliplerin yüzde yedi buçuk nisbetinde (1875) liralık muvakkat teminatı ve teklif mektuplariyle beraber ve 2490 sayılı kanunun 32 inci maddesine tevfikan vermeleri şarttır.

5 — Taliplerin (15000) liralık yapı işlerini yaptığına dair Nafıa Vekâletinden alınmış vesika ile 938 senesine aid müteahhitlik vesikası ve ticaret odasına kayıtlı olduklarına dair vesaik ibraz etmeleri lâzımdır.

6 — Teklif mektuplarının 3 üncü maddede yazılı saatten bir saat evveline kadar C. Halk Partisine getirilerek komisyon reisliğine makbuz mukabilinde verilecektir. Posta ile gönderilecek teklif mektuplarının 3 üncü maddede yazılı gün ve saate kadar gelmiş olması ve dış zarfın mühür mumu ile iyice kapatılmış bulunması lâzım gelir. Postada vaki gecikmeler kabul edilmez.

7 — ŞERAİTİ TEDİYE — Müteahhidin evrakı keşfiye plân ve projeye göre tahakkuk edecek olan istihkakı İş Bankası Ordu şubesinden tesviye olunur. Bu istihkakın miadında tediyesini İş Bankası Ordu şubesi tekeffül ve kabul eder. İcabında taliplere kabulünü mutazammın mektup verilebilir. (5521-3207) 5831

Elektrik tesisatı

Çankırı Belediye Riyasetinden:

Çankırı belediyesinin 14500 lira bedeli keşifli elektrik tesisatından bir adet lokomobil ve montaj kısmı kapalı zarf usuliyle münakasaya konulmuştur.

1 — İhalesi 9 eylûl 938 cuma günü saat 16,30 da Çankırı belediye encümeni huzuriyle yapılacaktır.

2 — İsteklilerin keşif bedelinin yüzde yedi buçuğu olan (1087) lira (50) kuruş teminatı muvakkate akçesinin ve 2490 sayılı kanunun 10 uncu maddesinde yazılı olduğu üzere lâzım olan vesaiki ve teklif mektuplarını ihale saatından evel encümene vermeleri lâzımdır.

3 — Proje ve şartnameler Çankırı belediyesinden ve İstanbulda Zindan kapıda 62 No. (Telefon 21323 İstanbul) Alçı mağaza sahibi Kivork Manukyandan meccanen alınabilir.

(3069) 5697

İçme suyu projesi tanzimi

Antalya Belediyesinden :

1. — Eksiltmeye konulmuş: Antalya şehri içme su projesi tanzimi, keşif bedeli 7.500.— liradır.

2. — Eksiltme 2-9-938 tarihine rastlayan cuma günü saat 11 de Antalya belediyesinde kapalı zarf usulile yapılacaktır.

3. — İstekliler, eksiltme şartnamesi, mukavele projesi, Nafıa Vekâletinden içme su projelerinin hazırlanacağına dair talimatname hususî fennî şartname ve ilişik resmi Antalya belediyesinden parasız alabilirler. Ek siltmeye girebilmek için isteklilerin 825.— liralık katî teminat vermesi, 150 bin liralık keşif bedeli tutarı olan bir içme su projesi lâakal 4 adet içme su projesi yapmış bulunması.

4. — İsteklilerin teklif mektuplarını ikinci maddede yazılı saatten bir saat evveline kadar Antalya belediye reisliğine makbuz mukabilinde vermeleri lâzımdır. Postada vaki olacak gecikmeler kabul edilmez. (3146) 5724

Elektrik tesisatı

Çankırı Belediye Riyasetinden:

Çankırı belediyesinin (8380) lira bedeli keşifli elektrik tesisatından makine ve malzeme kısmı kapar zarf usuliyle münakasaya konulmuştur.

1 — İhalesi 9. 9. 938 cuma günü saat 16,30 da Çankırı belediye encümeni huzuriyle yapılacaktır.

2 — İsteklilerin keşif bedelinin yüzde yedi buçuğu olan (627) lira elli kuruş teminat akçasının ve 2490 sayılı kanunun 10 uncu maddesinde yazılı olduğu üzere lâzım olan vesaiki ve teklif mektuplarını ihale saatından evel encümene vermeleri lâzımdır.

3 — Proje ve şartnameler Çankırı belediyesinden ve İstanbul'da Zindan kapıda 62 No. (Telefon 21323) İstanbul Alçı mağaza sahibi Kivork Manokyandan alınabilir.

(3070) 5698

Kapalı zarf usulile eksiltme ilânı

Antalya Vilâyetinden :

1 — Eksiltmeye konan iş: Antalya memleket hastanesi ikinci kısım (31,881) lira 53 kuruşluk inşaat; evelki inşaatın bakiyesidir.

2 — Bu işe ait şartnameler ve evrak şunlardır:

A) Eksiltme şartnamesi,

B) Mukavele projesi

C) Bayındırlık işleri genel şartnamesi.

D) Hususî şartname

E) Keşif evrakı

G) Proje

İstiyenler bu şartnamelerle evrakı 15 lira mukabilinde Antalya Nafıa müdürlüğünden alabilirler.

3 — Eksiltme 10 eylül 938 cumartesi günü saat 11 de vilâyet makamında toplanacak olan daimî encümende yapılacaktır. Teklif mektupları 2490 sayılı kanunun 32 inci maddesindeki tarifat dairesinde o gün saat 11 e kadar verilmiş olmalıdır.

4 — Eksiltme kapalı zarf usuliyle ve vahidi fiat üzerinden yapılacaktır.

5 — Eksiltmeye girebilmek için isteklilerin 2391 lira 15 kuruşluk muvakkat teminat vermeleri ve bundan başka aşağıdaki vesikaları haiz olup getirmeleri lâzımdır.

6 — Nafıa vekâletinden alınmış yapı müteahhitliği vesikası ve yaptığı işlere ait bonservisi ve ticaret odası vesikası. (3348) 6018

Askerî Fabrikalar

370 Ton elektirolit tutya alınacak

Askerî Fabrikalar Umum Müdürlüğü Satın Alma Komisyonundan:

Tahmin edilen bedeli (62.900) lira olan 370 ton elektrolit tutya askerî fabrikalar umum müdürlüğü merkez satın alma komisyonunca 29.8.938 pazartesi günü saat 10 da pazarlıkla ihale edilecektir. Şartname (3) lira (15) kuruş mukabilinde komisyondan verilir. Taliplerin muvakkat teminat olan (4395) lira ve 2490 sayılı kanunun 2 ve 3. maddelerindeki vesaikle mezkûr gün ve saatte komisyona müracaatları. (3140) . 5796

Nakliye koşum hayvanı alınacak

Askerî Fabrikalar Umum Müdürlüğü Satın Alma Komisyonundan :

Aşağıda yazılı evsafta olmak üzere bir çift nakliye koşum hayvanı alınacaktır.

1 — Beygirler yerli olacaktır.

2 — Veteriner muayenesinde tamüssıhha bulunması şarttır.

3 — Yaşları dörtten aşağı ve 6:7 den yukarı olmıyacaktır.

4 — Yükseklikleri 1,42 den aşağı olmıyacaktır.

5 — Bu evsafta olmak üzere çiftine 300 lira bedel tahmin edilmiştir.

İsteklilerin beygirlerini alarak 5-eylûl-938 pazartesi günü saat 10 da merkez satın alma komisyonuna müracaatları. (3188) 5824

500 Ton Ferro mangan alınacak

Askerî Fabrikalar Umum Müdürlüğü Satın Alma Komisyonundan :

Tahmin edilen bedeli (95.000) lira olan 500 ton ferro mangan askerî fabrikalar umum müdürlüğü merkez satın alma komisyonunca 12-10-938 çarşamba günü saat 11,30 da kapalı zarf ile ihale edilecektir. Şartname 4 lira 75 kuruş mukabilinde komisyondan verilir. Taliplerin muvakkat teminat olan (6.000) lirayı havi teklif mektuplarını mezkûr günde saat 10.30 a kadar komisyona vermeleri ve kendilerinin de 2490 numaralı kanunun 2 ve 3. maddelerindeki vesaikle mezkûr gün ve saatte komisyona müracaatları. (3293) 6008

300 Ton elektrolit tutya alınacak

Askerî Fabrikalar Umum Müdürlüğü Satın Alma Komisyonundan :

Tahmin edilen bedeli (90.000) lira olan 300 ton elektrolit tutya askerî fabrikalar umum müdürlüğü merkez satın alma komisyonunca 12-10-938 çarşamba günü saat 11 de kapalı zarfla ihale edilecektir.

Şartname 4 lira 50 kuruş mukabilinde komisyondan verilir. Taliplerin muvakkat teminat olan (5750) lirayı havi teklif mektuplarını mezkûr günde saat 10 a kadar komisyona vermeleri ve kendilerinin de 2490 numaralı kanunun 2 ve 3. maddelerindeki vesaikle mezkûr gün ve saatte komisyona müracaatları. (3290) 6005

10 Ton nikel alınacak

Askerî Fabrikalar Umum Müdürlüğü Satın Alma Komisyonundan:

Tahmin edilen bedeli (20.000) lira olan 10 ton Nikel Askerî Fabrikalar umum müdürlüğü merkez satın alma komisyonunca 13-10-938 perşembe günü saat 15 de kapalı zarf ile ihale edilecektir. Şartname parasız olarak komisyondan verilir. Taliplerin muvakkat teminat olan (1500) lirayı havi teklif mektuplarını mezkûr günde saat 14 e kadar komisyona vermeleri ve kendilerinin de 2490 numaralı kanunun 2 ve 3. maddelerindeki vesaikle mezkûr gün ve saatte komisyona müracaatları. (3289)

15 Ton Ferro volfram alınacak

Askerî Fabrikalar Umum Müdürlüğü Satın Alma Komisyonundan :

Tahmin edilen bedeli (75.000) lira olan 15 ton ferro volfram Askerî fabrikalar umum müdürlüğü merkez satın alma komisyonunca 13-10-938 perşembe günü saat 11,30 da kapalı zarf ile ihale edilecektir. Şartname 3 lira 75 kuruş mukabilinde komisyondan verilir. Taliplerin muvakkat teminat olan (5.000) lirayı havi teklif mektuplarını mezkûr günde saat 10,30 a kadar komisyona vermeleri ve kendilerinin de 2490 numaralı kanunun 2 ve 3. maddelerindeki vesaikle mezkûr gün ve saatte komisyona müracaatları. (3288) 6003

200 Ton Ferro silisyum alınacak

Askerî Fabrikalar Umum Müdürlüğü Satın Alma Komisyonundan :

Tahmin edilen bedeli (26.000) lira olan 200 ton ferro Silisyum Askerî Fabrikalar umum müdürlüğü merkez satın alma komisyonunca 13-10-938 perşembe günü saat 11 de kapalı zarf ile ihale edilecektir.

Şartname 1 lira 30 kuruş mukabilinde komisyondan verilir. Taliplerin muvakkat teminat olan (1950) lirayı havi teklif mektuplarını mezkûr günde saat 10 na kadar komisyona vermeleri ve kendilerinin de 2490 numaralı kanunun 2 ve 3. maddelerindeki vesaikle mezkûr gün ve saatte komisyona müracaatları. (3292) 6007

1000 Ton Elektrolit bakır alınacak

Askerî Fabrikalar Umum Müdürlüğü Satın Alma Komisyonundan :

Tahmin edilen bedeli (600.000) lira olan 1000 ton elektrolit bakır askerî fabrikalar umum müdürlüğü merkez satın alma komisyonunca 12-10-938 çarşamba günü saat 15 de kapalı zarfla ihale edilecektir.

Şartname 30 lira mukabilinde komisyondan verilir. Taliplerin muvakkat teminat olan (27.750) lirayı havi teklif mektuplarını mezkûr günde saat 14 e kadar komisyona vermeleri ve kendilerinin de 2490 numaralı kanunun 2 ve 3. maddelerindeki vesaikle mezkûr gün ve saatte komisyona müracaatları. (3291) 6006

Kazalar

Demir boru alınacak

Seyhan Osmaniye Belediyesinden :

Belediye parkının dıvarlarında kullanılmak üzere 1-¹/₄ inş kalınlığında galvanizsiz 500 metre demir borunun beher metresini 50 kuruştan satmak istiyenlerin belediyemize müracaat etmeleri ilân olunur. 5934

Kapalı zarf usulile eksiltme ilânı

Hozat Malmüdürlüğünden :

1 — Talip çıkmadığından dolayı eksiltmiye konulan iş Hozat kazası hükümet konağı inşaatıdır. Bu işin keşif bedeli 35618 lira 74 kuruştur.

2 — Bu işe ait şartnameler ve evrak şunlardır :

A — Eksiltme şartnamesi,

B — Mukavelât projesi,

C — Bayındırlık işleri genel şartnamesi,

D — Hususî şartname,

E — Keşif cetveli, silsilei fiyat cetveli, metraj cetveli,

F — Keşif ve genel şartnamesi.

İstiyenlerin bu şartnameyi ve evrakı iki lira mukabilinde Tunceli nafıa müdürlüğünden satın alabilirler.

3 — Eksiltme 5. 9. 938 pazartesi günü saat 10 da Hozat kazası malmüdürlüğü odasında yapılacaktır.

4 — Eksiltme kapalı zarf usuliyle olacaktır.

5 — Eksiltmiye girmek için isteklileri 267,90 lira muvakkat teminat vermesi ve aşağıdaki vesikaları haiz olup göstermesi lâzımdır.

A — Nafıa Vekâletinden alınmış 938 senesine ait müteahhitlik ehliyet vesikası ve ticaret ve sanayi odasından alınmış sicil vesikası.

B — Bir taahhütte en az 20000 liralık bina ve sair inşaat yapmış olduğuna dair vesika.

6 — Teklif mektupları yukarıda yazılı saatten bir saat eveline kadar Hozat malmüdürlüğü dairesine eksiltme komisyonu reisliğine makbuz mukabilinde verilecektir.

Posta ile gönderilecek mektupların nihayet 3 üncü maddede yazılı saate kadar gelmiş olması dış zarfın mühür mumiyle iyice kapnmış olması lâzımdır.

Posta ile olacak gecikmeler kabul edilmez. 5903

Hükûmet konağı yaptırılacak

Tuzluca İlçebaylığından :

1 — Tuzluca kazasında yeniden yapılacak 28658,75 lira bedeli keşifli hükümet konağı inşaatı kapalı zarf usuliyle ihaleye konmuştur.

2 — Dosyasındaki proje, keşif, silsilei fiyat, fennî şartname, hususî şartname, eksiltme şartnamesi, mukavele projesi ve bayındırlık işleri genel şartnamesi Kars Nafıa direktörlüğünde ve Tuzluca mal müdürlüğünde görülebilir.

3 — Muvakkat teminatı 2149,40 liradır.

4 — Taliplerin nafıa vekâletinden 938 takvim senesi için aldığı 20.000 liralık yapı işlerine ait ehliyet vesikası ile 938 yılı ticaret odası vesikası.

5 — İhalesi 8. 9. 938 tarihine müsadif perşembe günü saat 12 de Tuzluca hükümet binasında mal müdürlüğü odasında müteşekkil komisyonda yapılacaktır.

6 — Taliplerin 2490 No.lu kanunun tarifatı dahilinde hazırlıyacakları kapalı zarfları komisyon riyasetine saat 11 e kadar vermiş olmaları lâzımdır. Postada vuku bulacak gecikmelerin kabul edilmiyeceği ilân olunur. (5698/3312) 5955

Muhtelif elektrik malzemesi alınacak

Karaman Belediyesinden :

Aşağıda yazılı elektrik malzemesi gümrük masrafı belediyemize aid olmak ve Mersin gümrüğünde teslim alınmak üzere açık eksiltme suretile 29-8-938 pazartesi günü saat 11-30 belediye encümeninde ihale edilecektir. Muhammen bedeli 1050 lira, teminat akçesi 78,75 liradır.

İsteklilerin Karaman belediye riyasetine müracaatları. (5326-3086)

Mikdarı	Cinsi	Evsafı
560 metre	Yer altı kablosu için	Yüksek tevettürlü 3×10 M/2 6300 Volt
4000 „	10 onluk çıplak bakır. tel	
1500 „	6 altılık „ „ „	
30 adet	Sokak lâmbası armatörü ile komple	

5656

Yulaf alınacak

Karacabey Merinos Yetiştirme Çiftliği Müdürlüğünden :

Merinos yetiştirme çiftliği hayvanatı ihtiyacı için (600.000) altı yüz bin kilo yulaf kapalı zarf usuliyle eksiltmeye konmuştur.

İhale 7 eylûl 938 tarihine müsadif çarşamba günü saat 10 da çiftlik merkezinde yapılacaktır.

Yulafın beher kilosuna dört kuruş seksen santim muhammen kıymet takdir edilmiştir.

Muvakkat teminat miktarı (2160) iki bin yüz altmış liradır.

İsteklilerin ihale günü saat dokuza kadar mektuplarını 2490 sayılı kanun hükümleri dahilinde komisyona tevdi etmeleri, şartnamesini görmek istiyenler Ankara, İstanbul, Bursa veteriner müdürlükleriyle çiftlik müdürlüğüne müracaat etmeleri ilân olunur.

(5572/3232) 5913

Kapalı zarf usulile eksiltme ilânı

Amasya Belediye Reisliğinden:

1 — Amasya belediyesi elektrik santralına ilâveten konulacak olan 60-70, 80 beygirlik buhar lokomobili ve elli kilovat amperlik altarnatör ve tek levhalı tevzi tablosu ve bunların teferruatı ile montajları kapalı zarf usuliyle münakasaya konulmuştur.

2 — Keşif bedeli on üç bin yüz liradır.

3 — Bu işe ait evrak şunlardır.

A) Fennî şartname

B) Keşifname

C) Eksiltme şartnamesi

D) Mukavelename

E) Plânlar

4 — Arzu edenlere bu evrak Amasya belediyesinden parasız olarak gönderilir.

5 — Eksiltme 1 teşrinievel 1938 tarihine rastlıyan cumartesi günü saat on birde Amasya belediye dairesinde yapılacaktır.

6 — Muvakkat teminat dokuz yüz seksen iki buçuk liradır. Eksiltmeye girmek istiyenlerin bu meblağı belediye veznesine yatırmaları veya 2490 No.lu eksiltme, artırma ve ihale kanununa tevfikan banka mektubu veya sai rteminat göstermeleri ve şimdiye kadar bu gibi işler yaptıklarını ve bu husustaki fennî kabiliyetlerini gösterir ve kanunun tarifine uygun vesika ibraz eylemeleri ve bunlar bir şirketi temsil ediyorsa musaddak vekâletname ve mukayyet bulundukları ticaret odasından son tarihli bir vesika göstermeleri şarttır.

7 — Teklif mektupları beşinci maddede yazılı saatten bir saat evel belediye dairesine getirilerek makbuz mukabilinde belediye reisliğine verilecektir. Posta ile gönderilecek mektupların nihayet mezkûr saate kadar gelmiş ve dış zarfının mühür mumu ile kapatılmış olması lâzımdır.

8 — Teklif mektupları 2490 No.lu kanunun tarifatına tamamiyle uygun olarak hazırlanmış olmalıdır. 5710

Elektrik tesisatı

Mudanya Belediyesinden :

1 — Eksiltmeye konan iş: Mudanya'da mevcut elektrik tesisatına ilâveten 110 beygir kuvvetinde bir lokomobil ile buna aid teferruatı mihanikiye ve inşaiyedir ve eksiltme kapalı zarf usulile yapılacaktır.

2 — Keşif bedeli 23707 yirmi üç bin yedi yüz yedi liradır.

3 — Bu işe aid şartname ve evrak şunlardır.

A — Eksiltme şartnamesi.

B — Mukavelename.

C — Fennî şartname.

D — Keşif evrakı.

E — Projeler.

İstiyenler proje ve şartnameleri Mudanya belediyesile İstanbul'da Galata'da, Assikürasyoni jenerali hanında elektrik mühendisi Hasan Halet Işıkpınardan görebilirler.

4 — 9.8.938 den itibaren ihaleye konulmuş olan bu işin ihalesi kırk beş gün sonra yani 22-9.938 perşembe günü saat on birde Mudanya belediye encümeninde yapılacaktır.

5 — Eksiltmeye girebilmek için isteklilerin 1781 liralık teminat akçesini, veya muteber bir banka mektubunu ihale günü ihale saatından bir saat evvel belediye veznesine yatırarak makbuz alıp ihaleye bu makbuzla girmesi ve müteahhitlik vesikasile malî vaziyeti hakkında ticaret odasından alınan vesikayı ve işin ehli olduğuna dair nafıa vekâletinin ehliyet vesikasını göstermesi şart olduğu gibi eksiltme ve ihalede 2490 sayılı kanun hükümleri caridir. 5728

Su tesisatı plânı

Karaman Belediye Reisliğinden:

Evvelce açık eksiltmeye konulup ihalesi geri kalan kasabamıza takriben sekiz kilometre mesafeden 150 m/m font boru ile mevcut tesisata bağlanacak olan menba suyunun plân proje ve fennî şartnamesi yaptırılmak üzere açık eksiltmeye konulmuştur. İhalesi 29-8-938 pazartesi günü saat 11 de belediye encümeninde yapılacaktır. Talip olanların su mütehasısı olduklarına dair vesaikle fiatlı teklif mektupları üzerinden teminat akçeleriyle müracaatları. (5325-3085)

5655

Mütehassıs aranıyor

Baraj yaptığına dair vesikası olan bir baraj mütehassısına ihtiyaç vardır. Mütehassıs bir toprak baraj işinde çalışacaktır. Alâkadarların (15) gün zarfında tahrirî müracaatlarını Ankara posta kutusu 87 ye şifahî müracaatlarını Ankara Anafartalar Emek apartımanı 2 numaraya yapmaları. 6000

Ankara Defterdarlığı

Memur alınacak

Ankara Defterdarlığından :

Defterdarlık varidat servisinde münhal olan 16 lira aslî maaşlı varidat memur muavinliği için memurin kanununun 4 üncü maddesindeki ev safı haiz bulunan lise mezunları arasında 26-8-938 cuma günü saat 10 da müsabaka imtihanı yapılacağından taliplerin evrakı müsbiteleriyle müracaatları.

(3332) 5993

Bir memur alınacak

Ankara Defterdarlığından :

Defterdarlık muhakemat müdürlüğünde münhal bulunan 70 lira ücretli bir memuriyete imtihanla orta veya daha yüksek tahsili haiz bir memur alınacaktır.

İsteklilerin 29-8-938 pazartesi günü saat 9 da defterdarlığa müracaatları.

(3343) 6017

Satılık evli Bağ

Ankara Defterdarlığından:

Mevkii	Cinsi	Kapu No.	Miktarı M2.	Muhammen bedeli Lira	K.	Dipozito Lira	K.
Ayrancı	Evli bağ	128	4871	700	00	52	50

Hududu: Şarkan ayrancı oğlu şimalen Lütfiye garben Hacı Hasan cenuben Muhtar Orer.

1 — Yukarda cins ve evsafı muharrer evli bağ açık artırma suretiyle satılıktır.

2 — İhale bedeli nakden ve peşinen ödenecektir.

3 — Artırma defterdarlıkta müteşekkil satış komisyonunda 31-8-938 çarşamba günü saat 10 da yapılacaktır. (3037) 5629

Baş ve diş ağrısı iztirabların en müthişidir

GRİPİN

En şiddetli diş ağrılarını dindirir

GRİPİN

Bütün ağrı, sızı ve sancıları keser

Baş ağrısına, nezle, grip ve romatizmaya karşı

Bilhassa müessirdir.

İcabında günde 3 kaşe alınabilir.

Ismine dikkat taklitlerinden sakınınız. 5446

Cereyan kesilecek

Ankara Elektrik Şirketinden :

Yapılması mecburî bir ameliye için ağustosun 28 inci pazar günü sabah saat 4,30 dan saat 10 a kadar Müdafaai Hukuk caddesi üzerinde, Atıfbey mahallesi, Keçiören ve Etlik semtlerinde elektrik cereyanının kesileceğini sayın abonelerimize ilân ederiz. 5994

Hastalık, ölüm ve pislik getiren fareler

FAR HASAN FARE ZEHİRİ

İle öldürünüz

Macun ve buğday şeklinde olup büyük ve küçük her nevi fareleri, sıçanları derhal öldürür. Tesiri kat'îdir. Fareler kokmaz.

Buğday nevilerini serpmelidir. Macun olanlarını yağlı bir ekmeğe ve herhangi bir gıdaya sürerek farelerin bulunduğu yerlere koymalıdır. Kutusu 10, büyük 25, ikisi bir arada 30 kuruştur. 5560

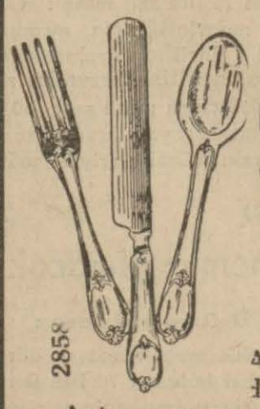

Lokanta ve Gazinocuların nazarı dikkatine !

Fabrikamızın BAŞKURT markalı yerli mamulâtımızı görmeden : ÇATAL, KAŞIK ve BIÇAK takımlarınızı almayınız.

Bütün mallarımız hem kalite itibarile Avrupanınkinden daha yüksek ve hem de fiatça yüzde OTUZ daha ucuzdur.

Ankara satış merkezi: Sümer Bank Yerli Mallar Pazarı

2858

SOLUCAN dediğimiz bağırsak KURDLARI

Ekseriyetle çocukların bağırsaklarına yapışarak kanlarını emmek suretiyle büyüyen ve üreyen muzır hayvanlardır. Bunlar

Hazımsızlığa, Kansızlığa ve bir çok Hastalıklara

sebeb olurlar, Ekseriyetle karın şişmeleri, burun ve makad kaşınmaları, ishal, oburluk, salya akması, baş dönmesi ve daha bir çok gayritabiî haller görünür. Bunun ilâcı çocuklara verilmesi pek kolay olan

İsmet Santonin Bisküiti

dir. Kutuların içinde su[illegible]en bede[illegible]mali yazılıdır. Okuyunuz, her eczanede fiatı 20 kuruştur. Y[illegible]5000 lit-SMET) ismine DİKKAT. 5511

Demiryolları

Muhtelif binalar yıktırılacak

D. Demiryolları Satın Alma Komisyonundan :

Haydarpaşa'da eski istasyon binası ve rejisörlük binası ile vagon garajının yıkılması ve yıkılan bina malzemesinin yıkıcı tarafından alınması işi 5.000 lira muhammen bedelle artırmaya konulmuştur.

Artırma 12 eylül 938 tarihine rastlayan pazartesi günü saat 11 de gar binası dahilinde birinci işletme komisyonunca yapılacaktır. İstekliler şartname ve mukavelesinde yazılı mu vakkat teminat ve 2490 numaralı kanun ve 1-7-937 tarih 3645 numaralı resmî gazetede ilân edilmiş olan talimatnamede yazılı vesaik ile teklif mektuplarının artırma günü saat ona kadar komisyon reisliğine verilmiş olmaları lâzımdır. İstekliler bu işe aid şartname ve mukavele projesini parasız olarak Haydarpaşa yol baş müfettişliğinden alabilirler. (5809-3364) 6020

Balast münakasası

Devlet Demiryolları Adana İşletmesinden :

Ceyhan civarında kilometre 408-412 arasındaki taş ocağından beher metre mik'âbı 180 kuruştan 19000 metre mik'âbı balast ihzarı kapalı zarfla eksiltmeye konulmuştur. Eksiltme 15.9. 938 perşembe günü saat 10 da Adanada işletme binasında yapılacaktır.

Buna dair olan şartname ve mukavele projeleri 171 kuruş bedeli mukabilinde Haydarpaşa, Kayseri, Ankara, Malatya, ve Adana veznelerimizden alınabilir. Muvakkat teminat parası 2565 liradır.

İsteklilerin 2490 numaralı kanun mucibince lâzım olan ve yeni sene ticaret odası vesikasiyle idaremiz veznelerine yatırılan muvakkat teminat makbuzu veya nümunesine uygun banka mektuplariyle beraber teklif mektuplarını eksiltme saatından bir saat eveline kadar komisyon reisliğine vermiş olmaları. 6025

Kum kurutma tesisatı

D. Demiryolları Satın Alma Komisyonundan :

Muhammen bedeli 14.000 lira olan Sıvas atölyesi kum kurutma tesisatı 10. 10. 938 pazartesi günü saat 15,30 da kapalı zarf usuliyle Ankara'da idare binasında satın alınacaktır.

Bu işe girmek istiyenlerin 1050 liralık muvakkat teminat ile kanunun tayin ettiği vesikaları ve tekliflerini aynı gün saat 14,30 a kadar komisyon reisliğine vermeleri lâzımdır.

Şartnameler parasız olarak Ankara'da malzeme dairesinden, Haydarpaşa'da tesellüm ve sevk şefliğinden dağıtılacaktır. (3277) 5944

Kazan temizleme tesisatı

D. Demiryolları Satın Alma Komisyonundan :

Muhammen bedeli 16000 lira olan Sıvas atölyesi kazan temizleme tesisatı 10. 10. 938 pazartesi günü saat 15 de kapalı zarf usuliyle Ankara'da idare binasında satın alınacaktır.

Bu işe girmek istiyenlerin 1200 liralık muvakkat teminat ile kanunun tayin ettiği vesikaları ve tekliflerini aynı gün saat 14 de kadar komisyon reisliğine vermeleri lâzımdır.

Şartnameler parasız olarak Ankara'da malzeme dairesinden, Haydarpaşa'da tesellüm ve sevk şefliğinden dağıtılacaktır. (3276) 5943

Lâstik fren ve şofaj hortumları

D. D. Yolları Satın Alma Komisyonundan :

Muhammen bedeli 17500 lira olan 8 kalem lâstik fren ve şofaj hortumları 7-10-938 cuma günü saat 15,30 da kapalı zarf usuliyle Ankara'da idare binasında satın alınacaktır.

Bu işe girmek istiyenlerin 1312,50 liralık muvakkat teminat ile kanunun tayin ettiği vesikaları ve tekliflerini aynı gün saat 14,30 a kadar komisyon reisliğine vermeleri lâzımdır.

Şartnameler parasız olarak Ankara'da malzeme dairesinden, Haydarpaşa'da tesellüm ve sevk şefliğinden dağıtılacaktır. (3199) 5886

U L U S — 19. uncu yıl. — No.: 6133
İmtiyaz Sahibi
Nurettin Kâmil SUNER
Umumî Neşriyatı İdare Eden
Yazı İşleri Müdürü
Mümtaz Faik FENİK
ULUS Basımevi : ANKARA

İnhisarlarda yeni bir tenzilât daha !

Avcılara ;

Av Saçması fiyatı indiriliyor

1 Eylül 938 tarihinden itibaren 938 - 939 av mevsimi için av saçma ve kurşununun kilosunun fiyatı

(40)

kuruşa indirilmiştir. Bu fiyat üzerinden muayyen iskonto ile bayilere verilecek saçma ve kurşunların depolarımızdan mahallerine kadar nakliye masrafları da idaremizce temin edileceğinden bayiler, memleketin her tarafında, av saçma ve kurşununun bir kiloluk kutusunu 40 ve yarım kiloluk kutusunu 20 kuruşa satacaklardır.

Fazla fiat istenilmesi halinde inhisar memurlarına haber verilmesi gerektir.

939 - 940 av mevsiminde sert saçma satılması mukarrer olduğundan bu cins saçma kullanmak isteyen avcıların ve avcı birliklerinin dileklerini ve takriben ne miktar sarfedeceklerini birer posta kartı ile

(İnhisarlar Umum Müdürlüğü Barut Şubesi)

adresine bildirmeleri rica olunur. 6023

Halkevinde pazarlıkla yaptırılacak tamirat

Halkevi başkanlığından :

Pencerelere vasistas tertibatı tiyatro salonundaki sabit koltukların zemine raptı ve sandalya, koltuk, ahşap lambri cila işleri, kalorifer kazanlarının yıkanması, kalorifer borularının izolasyonu yaptırılacak ve yeniden su teshin kazanı alınacaktır.

Bina yağmur sularının ana kanala bağlanması için drenaj yaptırılacaktır. Bu işlere talip olanların izahat almak üzere her gün daire müdürlüğüne müracaatları.

Katî pazarlık 1-9-938 saat 17 . 6022

TÜRK HAVA KURUMU

BÜYÜK PİYANGOSU

Beşinci keşide 11 - Eylül - 938 dedir.

Büyük ikramiye: 50,000 liradır. Bundan başka: 15.000, 12.000, 10.000 liralık ikramiyelerle (10.000 ve 20.000) liralık iki adet mükâfat vardır..

Şimdiye kadar binlerce kişiyi zengin eden bu piyangoya iştirâk etmek suertile siz de taliinizi deneyiniz...

Şişmanlıyorsunuz

Çünkü vücudunuzda lüzumsuz yağ toplanıyor. Ve rahatsız oluyorsunuz. Muntazaman tesiri kolay ve tabii olan MAZON alınız. Aynı zamanda varsa KABIZLIĞI İZALE eder. MİDE ve bağırsaklarınız; karaciğerleriniz daha muntazam işliyecek HAZIMSIZLIK ve EKŞİLİĞİ gidererek vücudunuzda ferahlık hissedecek; iştihanız ve sihatiniz düzelecek ve daima neşeli ve zinde olacaksınız.

MAZON

MEYVA TUZU

YENİ SİNEMALAR

BU GECE
AMERİKA'NIN KURTULUŞU
Baş Rolde: G. O'BRİEN
Gündüz iki film birden
1 — MAVİ TUNA
2 — LA GARSON
Seanslar:
2.30 - 5.45 - Gece 21 de

HALK

BU GECE
CEZAİR BATAKHANELERİ
Baş Rolde: J. GABİN
Gündüz iki film birden
1 — CEZAİR BATAKHANELERİ
2 — ATEŞ TABURU
Baş Rolde: JACK HOLT
Seanslar: 2.30 - 5.30 Gece 21 de

Bu gün Saat 10 da Çocuk Matinesi

BU GECE SAAT 21 DE AÇIK HAVA SİNEMASINDA

H İ N T M E Z A R I

Tamamen Türkçe Sözlü ve Şarkılı