Pazar
21
AĞUSTOS
1938
5 KURUŞ

Ulus Basımevi
Çankırı caddesi, Ankara
Telgraf: Ulus - Ankara
TELEFON
Başmuharrir 1371
Fransızca Ankara 1063
Yazı işleri 1062-1063
İdare müdürlüğü 1061
Atölye 1064

ULUS

ADIMIZ ANDIMIZDIR

Ulus, Taymis gazetesi tarafından Türkiye'ye dair neşredilen fevkalâde nüshayı bir ilâve şeklinde türkçe olarak aynen okuyucularına vermek kararındadır. Taymis'in bu fevkalâde nüshasındaki yazıları tercüme ettiriyoruz. Bu cumartesi günü Ulus'un ilâvesi halinde neşredeceğiz

İzmir Fuvarı, dün törenle açıldı

BAŞVEKİLİN MÜHİM NUTKU

Halkın büyük sevgi ve saygı tezahürleri, alkışları arasında

Başvekilimiz geçen yıl enternasyonal İzmir fuvarının açılış töreninde

CELÂL BAYAR

Yurdun ekonomik vaziyetini anlattı

İstihsal ediyoruz, satın alıyoruz ve kullanıyoruz

BU Milletin ekonomi sahasında kalkınmasının en bariz bir delilidir

İzmir, 20 — Başvekilimiz B. Celâl Bayar refakatinde İktısat Vekili B. Şakir Kesebir, Vali Fazlı Güleç, Belediye Reisi Behçet Uz ile beraber on binlerce halkın alkışları arasında fuvar kapısına gelmişlerdir.

Askerî mızıka istiklâl marşını çaldıktan sonra doktor Behçet Uz kürsüye çıkarak nutkunu söylemiştir.

Bu nutku ayrı sütunlarımızda bulacaksınız. Bundan sonra kürsüye gelen Başvekilimiz Celâl Bayar aşağıdaki nutku irat buyurmuşlardır. Başvekilimizin nutku fuvarı dolduran halk tarafından uzun uzun dakikalarca alkışlanmış ve birçok cümleleri alkışlarla kesilmiştir.

Celâl Bayar'ın millete ekonomik sahada yeni başarıları müjdeliyen bu fevkalâde mühim nutkunun metni aşağıdadır :

Sayın vatandaşlarım.

Belediye reisinizin nutkunu ben de sizin gibi dikkatle dinledim. İzmir'de her sene medenî bir varlık vücude getirip takdim eden yüksek heyetin eseri üzerinde tevazu ile durduğunu gördüm.

Arkadaşlar,

İzmir enternasyonal fuvarı yalnız İzmir'e ait bir eser olmaktan çok uzaktır. İzmir enternasyonal fuvarı bize vatanşumul iktısadiyatımızın her gün biraz daha ilerlemekte olduğunun eserlerini göstermektedir.

Bu fuvar aynı zamanda vatanın dışına çıkarak dostlarımızın ekonomik ve kültürel eserlerini buraya getirmelerini ve bizlere göstermelerini temin etmektedir. Bu itibarla eseri kuran, büyüten heyete ve bu heyetle beraber güzide mesaisini bize ihzal eden vali Fazlı Güleç'e muhabbet ve teşekkürlerimi huzurunuzda izhar etmek isterim.

Kıymetli dostlarımızın meşherimizde gösterdikleri yüksek eserleri büyük memnuniyetle ve zevkle temaşa edecek ve bunları dostluklarının birer nişanesi olarak çok samimî hislerle alkışlıyacağız. Kıymetli belediye reisimizin dostlarımız ve misafirlerimiz hakkında söylediği bütün takdir kelimelerine ben de samimiyetle iştirâk ederim. Sergiye eserler gönderen dostlarımıza ben de hükümet namına teşekkürlerimi ifade ederim.

Sayın vatandaşlarım,

Sergilerin, milletlerin iktısadî hayatındaki rollerinden bahsetmek elbette fazla olur. Biz, İzmir meşherinde yalnız dekorasyon görmek zevkiyle iktifa etmek istemiyoruz. İzmir meşherinde bize Kemalist rejiminin ekonomi sahasında asrî, büyük ve enerjik adımları bâriz bir şekilde her sene gösterdiği iş için ayrıca bir zevk duyuyoruz. Ben sureti katiyede eminim ki İzmir enternasyonal fuvarı, mütevazi surette ifade edilen bu güzel eser, bize büyük sürprizler hazırlamıştır. Eser, yerindedir ve her sene tekâmül etmektedir.

(Sonu 7. inci sayfada)

"Her sene daha iyiye, daha güzele doğru gitmek..."

"Kemalist rejimin gayesi budur"

Başvekilimiz İzmir ticaret odasında yapılan toplantıya riyaset ettiler

(Fuvar münasebetiyle İzmir'e giden arkadaşımız Samih Tiryakioğlu telefonla bildiriyor.)

İzmir 20 — Başbakan B. Celâl Bayar bugün öğleden evel ticaret odasında, İzmir'in iktısadî vaziyetini konuşmak üzere yapılan mühim bir toplantıya riyaset ettiler.

Toplantıda İktısat Vekili B. Şakir Kesebir, İktısat Vekâleti müsteşar vekili B. Hüsnü Yaman, vali, İş Bankası ve Denizbank Umum Müdürleri, Satış Kooperatifleri Umum müdürü İsmail Hakkı Veral, Ticaret Odası Reisi, İzmir'in büyük ihracat tacirleri bulundular. Başbakan devletin haricî ticaret politikasında bir değişiklik olmadığını ortada lehte denecek farklar da mevcut olduğunu söyliyerek dediler ki:

" — Her sene daha iyiye, daha güzele doğru gitmek... Cumhuriyet rejiminin, Kemalist rejimin gayesi budur."

Başbakan Ege bölgesinin memleket ekonomik hayatında işgal ettiği mühim mevkii tebarüz ettirerek toplantının gayesini şöyle anlattılar:

"— Sizlerin istihsal ve idrâk işleriniz hakkındaki dileklerinizi dinle-

(Sonu 7. inci sayfada)

Askerimiz Edirne'de

Edirne 20 (Hususî) — Tarihî Edirne bugün en heyecanlı ve en sevinçli günlerinden birini yaşadı. Edirneliler çok iyi hatırlarlar aynı heyecanı bir kere de bu güzel ve ebedî türk şehrinin kurtuluş günü yaşamışlardır.

Edirnelilerin tam yirmi yıl süren hasreti ve üzüntüsü, şanlı türk askerini Edirne sokaklarında gördüğü bugün dinmiştir.

(Sonu 7. inci sayfada)

FUVAR AÇILDIKTAN SONRA

Başvekilimiz, pavyonları birer birer ziyaret ettiler

(Fuvar münasebetiyle İzmir'e giden arkadaşımız Samih Tiryakioğlu telefonla bildiriyor.)

İzmir, 20 — İzmir sekizinci enternasyonal fuvarı bugün çok büyük ve samimî tezahüratla açıldı. Halk, bu mutlu günü kutlamak ve binbir itina ile hazırlanan fuvarı bir an evel görmek için daha sabahın çok erken saatlerinden itibaren bütün civarı tamamen doldurmuştu. Orada bulunan evlerin pençere ve balkonlarından başka damlarının da dolu olduğunu söylemek fuvara karşı gösterilen büyük alâkayı ifade eder sanırım.

Fuvarla hâlin iki tarafındaki direklerde türk ve parti bayraklariyle

(Sonu 7. inci sayfada)

Başvekilimiz

İzmir 20 — Başvekilimiz B. Celâl Bayar, yarın saat 10,30 da İzmirden hareket ederek Manisa'ya gidecekler ve orada yapılacak olan üzüm bayramında bulunduktan sonra yoluna devamla Akhisar ve Balıkesir'de bir müddet tevakkuf edecekler ve bilâhare Bandırma'dan İstanbul'a döneceklerdir.

Samih TİRYAKİOĞLU

İzmir Fuvarı dolayısiyle

Atatürk'ün halka teşekkür ve sevgileri

Celâl Bayar'ın tazim telgrafına Büyük Şef'in verdikleri cevap

İstanbul, 20 a.a. — Atatürk, Başvekil Celâl Bayar'ın İzmir Fuvarının açılış töreni hakkındaki telgrafına aşağıdaki tel yazısiyle mukabele etmiştir :

Başvekil Celâl Bayar — İzmir —

Sekizinci İzmir Enternasyonal Fuvarını açtığınızı ve halkın hakkındaki duygularını bildiren telgrafınızı aldım. Bilhassa Fuvarın seneden seneye ayrı bir terakki eseri gösterdiğine dair olan işarınızdan çok memnun oldum. Vazifedarlara takdirlerimin ve sayın halka teşekkür ve sevgilerimin iblâğını diler, gözlerinizden öperim.

K. ATATÜRK

★

İzmir, 20 a.a. — Bugün sekizinci İzmir Fuvarının açılışını yapmış olan Başvekil Celâl Bayar, İzmir'in büyük kurtarıcısı Büyük Önder'e aşağıdaki telgrafı çekmiştir :

Atatürk'ün yüksek huzurlarına.

Bugün sekizinci İzmir Enternasyonal Fuvarını açtım. Seneden seneye ayrı ve takdire şayan bir terakki eseri göstermektedir. İzmir halkı ve diğer mahallerden gelen vatandaşlar Atatürk'e şükran, bağlılık ve minnetlerinin arzını büyük bir heyecanla benden talep ettiler. Sonsuz tâzimlerimle arzeder, ellerinizden öperim.

Başvekil

CELÂL BAYAR

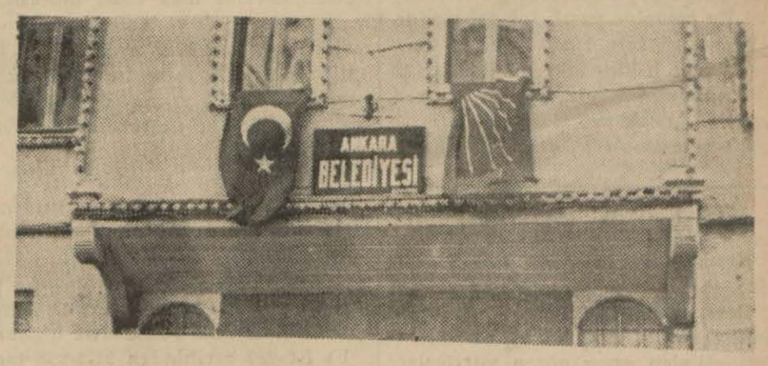

C. H. P. nin Altıoklu bayrağı resmî binalara da çekiliyor

Dün, Ankara'da Vilâyet ve Belediyeye iki bayrağımız da beraber çekildi

Fazla dikkatli olanlar, dün, Ankara'da vilâyet ve belediye binalarında bir yenilikle karşılaştıklarını farketmişlerdir. Fazla dikkatli olanlar, diyoruz. Çünkü bahsettiğimiz yenilik, çoktan bilip, görmüş, sevmiş ve benimsemiş olduğumuz cumhuriyet Halk Partisinin altı oklu bayrağının türk bayrağı yanında bu binalara çekilmiş olmasıdır.

İzah edelim: Cumhuriyet Halk Partisi'nin cumhuriyetçilik, milliyetçilik, halkçılık, devletçilik, lâiklik ve inkılâpçılık umdelerini ana yasasına almış olan devletle hükümetinin istinat ettiği Parti arasında hiç bir ayrılık ve gayrılık tasavvur edilemez.

Dahiliye Vekili ve Cumhuriyet Halk Partisi Genel Sekreteri Bay Şükrü Kaya, bütün vekâletlere, valiliklere, millî bankalar gibi yarı resmî müesseselere gönderdiği bir mektupla bundan böyle bayrak çekilmesi lâzım gelen günlerde türk bayrağı yanında altı oklu Parti bayrağının da çekilmesini bildirmiştir.

Bu karar, dün, Ankara'da vilâyet ve belediye binalarına iki bayrağımızın da çekilmesi suretiyle ilk defa tatbik olunmuştur.

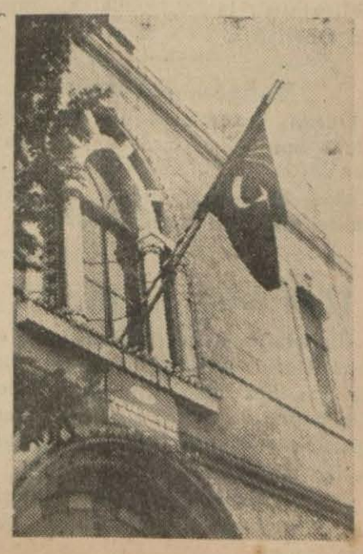

DÜŞÜNÜŞLER

Zorbalık zihniyetiyle mücadele

Gün geçmiyor ki gazetelerimizde bu zihniyetin en acıklı ve en iğrenç tezahürleriyle karşılaşmıyalım. Ehemmiyetsiz bir arzusu yerine getirilmediği, bir münakaşada muhatabının ufak bir târizine tahammül edemediği için koyun boğazlar gibi adam kesenlere, kadın doğrıyanlar veya yaylım ateşiyle beş on cana birden kıyanlara dair zabıta haberlerini okurken gözlerimizin önünde yırtıcı hayvanlardan daha vahşi, daha korkunç manzaralı katîl yüzleri beliriyor.

Ne hudutsuz benlik hırsı, ne derecesiz hodbinlik, ne uçsuz bucaksız duygusuzluk bu!

Vahşetin en iğrenç şekillerini mertlik, kabadayılık sayarak kıydığı canların ve hapiste yattığı yılların sayısiyle öğünen bir menhûs zihniyetin aramızda hâlâ yaşamakta olduğunu hep biliyor, yurtta her yıl bir sürü masûm kanı aktığına delâlet eden cinayet istatistiklerinin ifade ettiği hakikatten dehşetle ürperiyoruz.

Sayın Adliye Bakanımız, geçenlerde, bu zihniyetle mücadele edilmesini matbuattan rica ediyordu. Gazetelerimiz, bu zihniyette insanları telinden geri durmuyorlar. Fakat yalnız gazetelerin mücadelesi kâfi mi? Çünkü, unutulmaması lâzımgelen bir hakikat vardır: Bu tipte ve duygusuzlukta insanların çoğu gazete bile okumaktan âciz cahil muhitler arasından çıkmaktadır. Şu halde bunlara medeniyetin ve şuurun sesini duyurmak için başka telkin vasıtalarına da müracaat etmemiz lâzım.

En mühim telkin vasıtası sözdür. Cahil tabakalar arasında, mertlik sandıkları zihniyetin en şenî bir namertlik olduğunu anlatmak için propaganda yapmalıyız. Mahalle kahvelerini, hapisaneleri, hattâ camileri bu propagandanın üsleri halinde kullanabiliriz. Halkevlerimizin halk hatipleri teşkilâtı millî ve vatanî mevzuları arasında bu zihniyetle mücadeleye hususî bir ehemmiyet ayırmalıdırlar.

Yaşar Nabi

İptidaî maddelerin gümrük muafiyeti

Ekonomi Bakanlığı yeni kararlar aldı

Muafiyetten herkes istifade edebilecek

İktısat Vekâletinden tebliğ edilmiştir:

1. — 3537 sayılı kanunla, şimdiye kadar teşviki sanayi muafiyet ruhsatnamesini haiz efrada ait sınaî müesseselerin istifade etmekte oldukları iptidaî maddeler muafiyeti kaldırılmıştır.

Ancak buna mukabil 2/9160 sayılı kararname ile sanayi ham maddelerinin resimleri indirilmiş ve tenzilâttan istifade edecek iptidaî maddeler tarife numaraları ve cinsleri bu kararnameye bağlı cetvelde gösterilmiştir. Bu cetvelde yazılı iptidaî maddelerin memlekete ithali "yalnız umumî ithalât hakkındaki hükümlere tâbi tutulmak şartiyle„ herkes için serbesttir. Ancak cetvelde münhasıran sınaî müesseselere verilmek üzere, bazı maddeler İktısat Vekâletinin müsaadesine bırakılmıştır. Bu nevi iptidaî maddeleri getirmek istiyenler, tenzilattan istifade edebilmeleri için, ihtiyaç miktarlarını ve 1-1-938 tarihinden 1-8-938 tarihine kadar olan imalâtlarını mıntaka sanayi müfettişliğine veya mahallî nafıa veya belediye mühendisliğine veya fen memurluğuna tasdik ettirerek İktısat Vekâletine göndermeleri lâzımdır.

2. — 2/9160 sayılı kararnamenin ikinci maddesine göre teşviki sanayi ruhsatnamesini haiz sınaî müesseselerin 2/153 sayılı ve buna ek kararnamelere tevfikan 1937 malî yılında ithal edip aynı sene zarfında işliyemiyerek 1938 malî yılına devrettikleri iptidaî maddeler de tenzilâtlı resimlere tâbidir.

Bu gibi sınaî müesseselerin:

a) 2/153 sayılı ve buna ek kararnamelere tevfikan 1937 malî senesinde getirttikleri iptidaî maddelerin tarife numarasını, cinsini ve miktarını ve imrar tarihini gösterir gümrük idaresinden alacakları vesikalarla birlikte,

b) 1-6-937 tarihinden 31-5-938 tarihine kadar bu maddelerden imalâta sarfedilen ve 1938 malî yılına devredilen miktarları gösterir mıntaka sanayi müfettişliği veya mahallî nafıa veya belediye mühendisliği veya fen memurları tarafından tanzim edilecek raporu İktısat Vekâletine en geç 1-10-938 tarihine kadar göndermeleri lâzımdır. (a.a.)

Kızılay'ın yardımları

Kızılay cemiyetinden bildirilmiştir:

Geçen temmuz ayında Erzincan mülhakatında vuku bulan su baskını felâketinden zarar gören yurttaşlara yapılan 1000 liralık ilk yardıma ilâveten yıkılan evlerin tamiri ve yeniden inşası için bugün de 2500 lira yardım yapılmıştır.

Gene Kızılay merkezinden bildirildiğine göre: Osmancık kazasının yukarı Zeytinlik köyünde zuhur eden yangından zarar gören yurttaşlara 1000 lira para yardımı ve 20 çadır, 630 takım erkek çamaşırı, 200 battaniye, 110 yelek, 200 parça yatak kılıfı, aynı nisbetler dahilinde kadın ve çocuk çamaşırı gönderilmek suretiyle yardım yapılmıştır. (a.a.)

Bir düzeltme

Dünkü sayımızda klering hesapları yazısında kredili ithalât için Cumhuriyet merkez bankasına verilmiş olan taahhüt yekûnlarında, Macarista n'a ait rakamlarda bir tertip hatası olmuş ve yekûnu gösteren 572,349 adedi yanlışlıkla 372,349 olarak çıkmıştır. Düzeltiriz.

Maliyede iki tayin

Ödemiş malmüdürü B. Reşit Seçkin'in Burdur defterdarlığına, Burdur defterdarı B. Abdullâh Aktuğ'un Kırklareli defterdarlığına tayinleri yüksek tasdika iktiran etmiştir.

12 doçentliğe yüz talip var

Üniversitenin muhtelif enstitü ve fakültelerine alınacak on iki doçentlik için üniversiteye şimdiye kadar yüz müracaat yapılmıştır. Müracaatçıların evrakı tasnif edilerek vaziyetleri tetkik edilmektedir.

Evrakı uygun görülenler ilkteşrinin ilk haftasında imtihana tâbi tutulacaklardır.

Makine, âlât ve bunlara yedek ve yenileme parçalarının gümrük resimleri mühim surette indirildi

Yeni kararnameyi aynen neşrediyoruz

Makine âlât ve bunların yedek ve yenileme parçalarının gümrük resimleri hakkında Ekonomi Bakanlığınca hazırlanan kararname vekiller heyetinin tasdikına iktıran etmiştir. Bu kararnameye göre:

Teşviki sanayi muafiyet ruhsatnamesini haiz müesseselerin muafiyet ruhsatnameleri tarihinden ve 1055 sayılı teşviki sanayi kanunu ile bu kanuna müzeyyel 2261 sayılı kanunun bazı hükümlerini tâdil eden 3537 sayılı kanunun meriyeti tarihinden sonra gümrükten geçirdikleri makine alât ve bunların yedek ve tecdit parçaları bu kararnameye merbut listedeki gümrük resmi tenzilâtından istifade edeceklerdir.

Ayrıca hazırlanan listede İktısat Vekâletinin müsaadesine tabi olduğu gösterilen tenzilâtlı resimler yalnız 1055 sayılı teşviki sanayi kanununa ve zeyillerine göre sanayi müessesesi addedilen müesseselerle Maden Tetkik ve Arama enstitüsü için tatbik edilecektir.

LİSTE

Kararnameye bağlı olan listeyi aynen neşrediyoruz: Bu listedeki ilk rakamlar 100 kilogramda eskiden alınan resimleri, ikinci rakamlar, gene 100 kilogramda alınacak yeni resimleri göstermektedir. Eski resmin yanına "E" yeni resmin yanına da "Y" rumuzu konulmuştur:

Makine kayışı ve makinelerde müstamel deri ve kösele mamulâtı. 60. — E, 6.— Y, Yün veya kıldan tasir torbaları, makine kayışı ve kolanları (mevaddı saire ile mahlut veya mürekkep olsun olmasın) 75.50 E 7.55 Y, Elektik ipekli kumaş 550.— E 55.— Y, Makineler için ağaç kasnak 7.5 E 0.75 Y, Her nevi ağaçtan dokumacı silindiri, tarağı, iği, masurası, mekiği, tezgâhı, çıkrığı ve her nevi makara ve emsali (mevaddı saire ile mürettep ve gayrı mürettep) 17.5 E, 1.75 Y, İpek kamçı için süpürgesi 36.— E 3.60 Y, Hayvanat kıllarından veya hayvanat kıllarile nebatî elyaf ve mevaddan karışık veya madenî telden veya mensucattan sanayie mahsus fırça ve süpürgeler. 50.— E 5.— Y, Meşeşeden veya (mukavvadan) mamul masura ve iplik veya mensucat tezgâhlarına mahsus sair levazım 5.— E 0.50 Y, Contalar 112.5 E 11.25 Y, Makine kolanı (balatalılar da dahillir) (mevaddı saire ile mürettep veya gayri mürettep) 26.5 E 2.65 Y, Kauçuk kayış kolan ile tazyikli hava çekiçleri için hususî hortumlar (bez veya sair maddelerle tahkim veya tertip edilmiş olsun olmasın) 62.5 E 6.25 Y, Kauçuk contalar (kesilmiş olarak) 90.— E 9.— Y, Değirmen taşı ve öğütmeğe mahsus sair taşlar (mevaddı saire ile mürettep veya gayrı mürettey) 3.— E 0.30 Y, Zımpara ve karborondum ve emsalinden çarh bileği ve eğe (mevaddı saire ile mürettep veya gayri mürettep) 12.— E 1.20 Y, Toprak potalar 7.20 E 0.72 Y, Grafit potalar 5.— E 0.50 Y, Kazanlar için hususî emniyet ve tarassut camları ve kazanlar için su seviyesini gösteren cam borular. 10.— E 1.— Y, Makine teferrüatı olarak veya bunlara raptedilmek üzere fonttan demir veya çelikten künk boru, her nevi raptiyeleri (rakor) ve bunların katranlı bez ve saire ile tecrit edilmiş olanlar dahil.) Dökme (font), et kalınlığı 6 m/m den yukarı 1.50 E 0.15 Y, demir ve çelikten 3.— E 0.30 Y, Yalnız iç kutru1/4 den 3 pusa kadar ve et kalınlığı 2 m/m den fazla olan demir ve çelik borular. (İktısat Vekâleti müsaadesiyle) 7.— E 0.70 Y, Font ve demir kaba mamulâttan makine ve cihazları için tekemmül etmemiş aksam. 10.— E 1.— Y, Font ve demir kaba mamulâttan makine ve cihazlar için tekemmül etmemiş, aksam, cilâlı, boyalı, katranlı veya galvanizli olanlar 7.50 E 0.75 Y, Döküm ve tav ocakları 8.— E 0.80 Y, Her nevi demirlen el alâtı: Her nevi testere dişli dişsiz (hisarlar dahildir.) 18.— E 1.8 Y, Eğeler uzunluğu 16 cm. ye kadar 16.— E 1.6 Y, Uzunluğu 15 cm. den fazla 10.— E 1.— Y, Örs 250 gramdan fazla ağırlıktaki çekiç ve balyozlar. 3.60 E 0.36 Y, Tenekeci makasları mengene, kıskaç, rende ve başka yerde zikredilmiyen doğramacı âleti. 8.— E 0.8 Y, Burgu (el burguları ve makinelere takılanlar), pergel, cetvel, çap ölçüsü, diş ve yiv açan âletler, tornavida, kerpeten ve el makkapları. 27.— E 2.7 Y, Zikredilmiyen sair âletler beherinin ağırlığı 150 gram kadar. 30.— E 3.— Y, 150 gramdan yukarı 18.— E 1.8 Y, Cam kesme makasları (cam fabrikaları tarafından ithal şartiyle) 54.— E 5.4 Y, Oksijen ve sair tazyik veya temyi edilmiş gaz tüpleri. 8.— E 0.80 Y, Maden ocakları için maden lâmbaları ve madenci kovaları ve her nevi elevatör kovaları: Sadeleri 8.— E 0.80 Y, Boyalı cilâlı, sırlı ve yahut sair madenle galvanizli olanları 24.— E 2.40 Y, Elektrik tertibatını havi maden lâmbaları. 60.— E 6.— Y, Bakır ve pirinç boru ve boru raptiyesi ve aksamı: Adileri veya boyalıları 30.— E 3.— Y, Cilâlı, nikel, alüminyum ve sair adî maadin galvanizli veya oksitli (İktısat Vekâleti müsaadesile) 55.— E 5.50 Y, Pirinç telden örme veya dokuma mensucat 67.50 E 6.75 Y, Bakırdan maden ocakları lâmbaları 87.5 E 8.75 Y, Bakırdan maden ocakları nikel veya sair yaldızlı ve yahut oksitli 105.— E 10.50 Y, Maden ocakları lambaları (elektrik tertibatını havi olanlar) 262.5 E 26.25 Y, Alüminyum boru ve aksam ve süzgeç levhaları (İktısat Vekâleti müsaadesiyle) 66.— E 6.60 Y, Fabrikalarda kullanılmak üzere manometre, voltmetre, gaz, elektrik ve su ölçmeğe mahsus ve saat tertibatını havi ölçü âletleri. (İktisat Vekâleti müsaadesiyle) 0.40 L/1 kg. E 0.04 L/1 kg. Y, buhar düdükleri 1.10 L/1 kg. E 0.11 L/1 kg. Y, Mikroskop 150 L/100 kg. E 15.— L/100 kg. Y, (İktisat Vekâleti müsaadesiyle) İplik sayma âletleri 2.5 L/1/ kg. E 0.25 L/1 kg. Y, Kilişe hanelerde ve metalografî lâboratuvarlarında kullanılan hususî fotograf raproduskiyon cihazları ve film stüdyoları için sinema alıcı makineleri. 4.— L/T/kg. E 0.40 L/1 kg, Y, Her nevi otoklav 40.— L/100 kg. E 4.— L/100 kg. Y, (İktisat Vekâleti müsaadesiyle) Hararet, kesafet, rutubet ve ispirto derecelerini gösterir âletler sadeleri, çerçevelileri (İktısat Vekâleti müsaadesiyle) 150.— E 15.— Y, 52.— E 5.25 Y, Tarifenin başka mahallerinde zikredilmiyen fenne ve arazi mesahasına ve topoğrafya işlerine müteallik âletler. 300.— E 30.— Y, (İktisat Vekâleti müsaadesiyle) Has sas teraziler 300.— E 30.— Y, (İktisat Vekâleti müsaadesiyle) Demiryolu mevkilerinde veya fabrikalarda müstamel sabit büyük veya otomatik basküller. 10.— E 1.— Y, (Yalnız demiryolu mevkilerinde kullanılan basküller (İktısat Vekâleti müsaadesiyle) (Dekovil veya demiryolu tesisatı olan müesseseler için) Tarifenin başka yerlerinde sarahaten veya temsilen zikredilmiyen âletlerden sanayide kullanılan âletler. 200.— E 20.— Y, (İktısat Vekâleti müsaadesiyle) Buhar kazanları Borulu, nim borulu ve sair tertibatlı 0.50 E 0.05 Y, Saireleri (kalorifer kazanları hariçtir) 0.35 E 0.035 Y, Her nevi kuvette müteharrik makineler (kazanlarile birlikte); Lokomobil ve aksamı (kazanlariyle birlikte) 0.80 E 0.08 Y, Buhar türbinleri ve buhar makineleri sabit nim sabit: sikleti 2000 kiloya kadar. 0.80 E 0.08 Y, Sikleti 2000 kilodan yukarı olanlar 0.70 E. 0.07 Y, Su, hava, petrol, benzin ve petrol müştakları ve sair kuvetler ile (elektrik müstesnadır) müteharrik motörler: Petrol, benzin ve petrol müştakatı ile işliyen motörler (50 kiloya kadar) (50 hariçtir) 10.— E 1.0 Y, Sair kuvetlerle müteharrik motörler (50 kiloya kadar) (50 hariç) 30.— E 3.— Y, Tamamının sikleti (50-100 kiloya kadar) (100 hariç) 12.50 E 1.25 Y, Tamamının sikleti (100 - 500) kiloya kadar (500 hariç)

(Sonu yarın)

Nafia, müteahhitlik vesikası usulünü değiştirdi

Nafıa Vekâleti, müteahhitlik vesikası hakkında evelce neşrolunan talimatname ile bu talimatnameye göre Nafıa Vekâletince müteahhitlere verilmekte olan daimî ve muvakkat müteahhitlik vesikası usulünü lağveden bir tamim neşretmiştir.

Bundan sonra inşaat eksiltmelerine girmek istiyen müteahhitlerden işin ehemiyetine göre istenecek vesikalar arasında teamülü veçhile ehliyet vesikası aranacaktır. Her iş için bir defaya mahsus olmak üzere verilecek olan bu ehliyet vesikası, Vekâletçe eksiltmiye çıkarılmış olan hangi iş için istenildiği açıkça yazılmak suretiyle eksiltmenin yapılacağı tarihten en az sekiz gün evel bir istida ile Nafıa Vekâletinden istenilecek ve bu zaman zarfında vesika talebinde bulunmıyanların eksiltme şartname ve ilânlarına dercedilecektir. Ehliyet vesikaları, Vekâlette teşkil edilecek hususî bir komisyon tarafından verilecektir.

Bu komisyon, eksiltmiye girmek istiyen müteahhitlerin yaptıkları işler de tevdi edecekleri referans ve vesikalara göre vaziyet, tarzı hareket, derecei muvaffakiyet ve hüviyetini tahkik ederek hasıl olacak neticeye göre ehliyet vesikalarının verilip verilmemesine karar verecek ve bu karar Vekâletin tasdikına arzedilecek ve tasdika iktiran eden ehliyet vesikaları müteahhitlere verilecektir.

Şimdiye kadar verilmiş olan bütün (müteahhitlik vesikaları) nın hükümsüzlüğü ve bu vesika usulünün istinat eylediği talimatname mülgadır.

Hâlen ilân edilmiş bulunan eksiltmeler 1 eylûl 1938 tarihine kadar müteahhitlik vesikası hakkında carî usule göre intaç edilecek ve 1 eylûl 938 tarihinden sonraya ilân edilmiş olan eksiltmeler dahi bu emre göre tashih edilecek ve bu cihet de müteahhitlik vesikasının ilgası hakkındaki ilâna ayrıca dercedilecektir.

Kuraklıktan zarar gören köylüye yemeklik ve tohumluk dağıtılacak

Vekâlet, mısır üzerinde ihtikâr yapanlarla mücadeleye geçiyor

Bu yıl, mısır mahsulü iyidir!

Ziraat Vekâletinden tebliğ edilmiştir:

Elimizdeki son tahmin rakamlarına nazaran memleketimizin 1938 mısır mahsulü buğday mahsulü için olduğu gibi geçen yıldan yüzde yirmi kadar fazladır.

Bu umumî vaziyete rağmen mevziî kuraklıktan müteessir bazı mısır sahalarında muhtekirlerin faaliyete geçerek mısır fiyatlarını yükseltmeğe kalkıştıkları anlaşılmıştır.

Ziraat Bankası her yıl olduğu gibi bu yıl da başka sahalardan nakil suretiyle kuraklıktan mustarip sahadaki köylülere yemeklik ve tohumluk vereceği gibi 2661 sayılı kanunun birinci maddesine istinaden kuraklık gören veya dolu, sel gibi âfetlere uğrıyan yerlere ve çiftçilerine yemeklik ve tohumluk olarak ödünç veya mal olduğu fiyat üzerinden devlet elinde mevcut stoklardan istedikleri kadar buğday vermek de kabildir. Bu son yoldan istifade ihtiyacında bulunan mahallere ihtiyaçlarının miktarı sorulmuştur. Buna rağmen ihtikâr hareketlerine cesaret edecek olanlar hakkında şiddetle takibat yapılması kararlaştırılmıştır. (a.a.)

Yankılar

Ankara ve sandal

Çubuk barajının büyük havuzunda artık sandal gezintisi yaparak deniz hasretinizi bir dereceye kadar tadil edebilirsiniz. Havuza konulmuş olan birkaç sandal bir hayli rağbet buluyor ve hele pazar günleri, gezmek istiyenler arasında sıra beklemek yüzünden münakaşalar çıktığı bile oluyor.

Ancak, burada dikkatimize çarpan bir nokta var: Küçük bir havuzda sandalın mânası, birkaç yüz metrelik bir sahada çepçevre dolanmaktan ziyade kürek çekmektir. Halbuki Barajda kabul edilen şekille küreği profesyonel sandalcılar çekiyor ve sandallara dolmuşa adam yükleniyor.

Şu halde Ankara'nın kürek çekme ihtiyacı bu usulle karşılanmış değildir. Meselâ Bükreş'in büyük havuzlarındaki usulün kabul edilmesi ne kadar daha iyi olurdu. Bu havuzlarda ancak iki veya üç kişi alacak küçük sandallardan kırk, elli tane bulunur ve saat hesabiyle kiraya verilir. Sandalcı yoktur, herkes kendisi kürek çeker. Kaza olduğu vaki değildir. Olsa bile sahilden yetişilip kurtarılması bir dakika işidir. Bu sayede bilhassa gençler kürek sporu yapmak, keyiflerinin istediği gibi su üstünde dolaşmak imkânını bulur ve suyun hakikî bir şekilde zevkini çıkarırlar.

Y. N.

Müzakereler

İnsanlar arasında hotbinlik derecesi arttıkça anlaşma imkânları bir hayli azaldı. Senelerdenberi devletler arasında bitmez tükenmez müzakereler yapıldığı halde ortada bulunan meselelerden hemen hiç biri bir türlü halledilememiştir. Fakat müzakerelerin pek garip bir neticesini de dünkü gazetede okumuşsunuzdur. Prag'dan verilen bir ajans telgrafı şöyle diyordu:

"Çeklerle almanlar arasında müzakereler olmuş ve üç kişi yaralanmıştır.„

Aman müzakerelerden vazgeçelim, pek tehlikeli bir şeye benziyor.

Hapisane binası

İstanbul'da hapisane binasının yıkılması meselesi yılan hikâyesine döndü, uzadıkça uzuyor ve neticesi bir türlü gelemiyor. Şimdi İstanbul gazeteleri iki kısma ayrılmışlar, kimi yıkılmasını, kimi de yıkılmamasını mütalea ederek biribirlerine hücûm ediyorlar.

Sonunda hapisanenin yıkılıp yıkılmıyacağını bilmeyiz ama bu gidişle hapisane binası yüzünden bazı dostlukların yıkılması ihtimali var.

Saçma fiatları

İki arkadaş konuşuyorlardı:

— Gazetelerde gördün mü, saçma fiyatları gene ucuzlamış.

— Tabiî ucuzlar, azizim. Dünya ajansları fazla istihsalde biribirleriyle yarış ediyorlar!

Kaza

Çeşme'de bir öğretmenin boğulmasiyle neticelenen bir kaza olmuş. Bir refikimiz, iki çocuğunu kurtarmıya çalışırken boğulduğunu yazıyor, bir diğeri iki torununu kurtarmak isterken boğulmuştur, diyor. "İki babasını kurtarmak isterken...„ diyerek daha ileri gideni var mı diye diğer gazetelere bakmaktan çekindik.

İddialar

Amerika'nın meşhur hafif siklet boksörlerinden zenci Armstrong ile beyaz Lu Ambers çarpıştılar. Maçtan evel zenci hasmını nakavt suretiyle mağlûp edeceğini, beyaz da rakibini sayı hesabiyle yeneceğini iddia etmişlerdi. Netice her ikisini de tekzip etti. Lu Ambers on beş ravunt sonunda sayı hesabiyle yenilmiştir.

Kıssadan hisse: İddialarınızı kabiliyetinize göre hesaplayınız!

Hava bulutlu ve rüzgârlı geçti

Dün şehrimizde hava kısmen bulutlu geçmiş, rüzgâr şark şimalinden saniyede en çok 8 metre kadar hızla esmiştir.

Günün en yüksek ısısı 29 derece olarak kaydedilmiştir. Yurtta hava; Karadeniz kıyılariyle orta Anadolu'da bulutlu ve biraz hafif yağışlı ve cenubun doğu kısmında açık, diğer bölgelerinde kısmen bulutlu geçmiştir.

24 saat içindeki yağışların karemetreye bıraktıkları su miktarı Yenişehirde 16, Zonguldak'ta 5 kilogramdır. Dün Ulukışlada epeyce büyük dolu yağmıştır.

Rüzgârlar cenup ve doğu bölgelerinde garptan, diğer bölgelerde umumiyetle şimal istikametinden en çok 9 metre hızla esmiştir. Yurtta en yüksek ısılar Edirne'de 30, Kayseri'de 31, Adana'da 32, Antalya'da 34, İzmirde 35, Siirtte 36, Diyarbakırda 38 derece olarak kaydedilmiştir.

DIŞ POLİTİKA

Çan-Kay-Şek söylüyor

Şanghay harbının yıldönümü münasebetiyle Çin lideri Çan - Kay - Şek söylediği bir nutukta Çin millî mücadelesinin bir senelik bilânçosunu yapmış ve harp vaziyetini izah etmiştir. Çan - Kay - Şek tarafından söylenen bu sözlerin dikkate lâyık olan bir noktası, geçmiş on üç ay içinde birçok arazi kaybetmelerine rağmen, çinlilerin, hiç de meyus olmamaları ve Çin'e milli birlik ve istiklâl temin edecek olan neticeyi her zamankinden daha büyük bir ümitle beklemeleridir. Çin lideri diyor ki:

"Japonlar, şehirleri zaptetmekle ancak kuru topraklara sahip olabiliyorlar. Ne serî ve katî bir zafer elde etmiye, ne çinlileri biribiri aleyhine avaklandırmıya, ne Çin milletinin mâneviyatını kırmıya, ne de Çin'i milleter ailesinde işgal ettiği mevkiden dürmiye muvaffak olmuşlardır. Japonlar, Yangtse uzunluğunda Vuhan istikametinde ilerlemekle bir tuzağa düşecekleri muhakkaktır."

Çan - Kay - Şek bundan sonra japon hezimetini temin edecek âmilleri de izah ediyor ve çinlileri vazifeye çağırıyor:

"Kalbi cenubu şarkîde japon kıtaları gerisinde bulunan Çin milletinden Yangtse'nin aşağı mecrası boyunca çete harbı yapmakta olan askerlerden, Nankin ve Şanghay'daki vatanseverlerden ve şimalde Çin milleti ile birlikte çarpışmakta olan Çin'e sadık her erkek ve her kadından japonları izaç etmelerini ve Çin gerisini bir cephe haline getirmelerini istiyorum."

On üç ay evel, Japonya, Şanghay'da küçük bir hâdiseyi bahane ederek Çin ile mücadeleye giriştiği zaman, yorucu, yıpratıcı ve masraflı bir muharebeden sonra Çan - Kay - Şek'in kendisine bu yolda meydan okuyacağını elbette tahmin etmemişti. Çin liderinin istikbal hakkında ümitle dolu olan bu sözlerini birkaç gün evel japon kabinesi tarafından verilen bir kararla karşılaştıracak olursak Uzakşark vaziyeti aydınlaşmış olur. Japon ajansının bildirdiğine göre, kabine birkaç gün evel yaptığı bir içtimada "Japonya'nın manen ve maddeten tehlike karşısında bulunduğunu" ilân etmiş - ir. Aynı zamanda Japonya'nın Çin'de takip [illegible] da bir defa daha ilân edilmiş bulunuyor: Bu da "Çan - Kay - Şek rejimini tahrip" etmek sözleriyle hulâsa edilmektedir. Neden? Çünkü Çan - Kay - Şek, memleketinin istiklâlini korumak istiyen bir Çin vatanperveridir. Ve böyle olduğu için de memleketinin Japonya'ya âlet olmasına muvafakat etmemiştir. Bu sebeple kuvetli Japonya'nın bütün hiddet ve şiddetini üzerine celbetmiş bulunuyor. Japon kabinesi:

— Çan - Kay - Şek imha edilmeli,

Diyor. Hakikatte imha edilmek istenilen şey, Çan - Kay - Şek değil, Çan - Kay - Şek'in temsil ettiği mefkûredir.

Japonya buna muvaffak olacak mı? Japonya, on üç aydan beri, askerî sahada hangi gayeyi istihdaf etmişse muvaffak olmuştur. Şanghay'ı işgal etmiş. Nankin'i almış. Hankeu üzerine yaptığı taarruz muvaffakiyetle inkişaf ediyor. Yarın bu şehri de işgal edecek. Fakat on üç ay evelisine nazaran nihaî gayesinden daha uzakta bulunuyor. Çan - Kay - Şek :

— Japonlar, şehirleri zaptetmekle ancak kuru topraklara sahip olabiliyorlar.

Dediği zaman, bu hakikate işaret etmek istemiştir.

A. Ş. ESMER

İzmir maçlarına iştirak edecek Ankara muhtelifi

Bölge Futbol Ajanlığından :

1 — Görülen lüzum üzerine lik heyeti 22-8-938 pazartesi günü saat 17 de bölge merkezinde toplanacaktır. Lik maçlarına ait hususî şerait o gün tesbit edileceğinden üyelerin muayyen saatte toplantıya gelmelerinin temini kulüp başkanlarından ehemiyetle rica olunur.

2 — İzmir fuvarı münasebetiyle yapılacak bölge temsili müsabakalarına iştirâk edecek Ankara muhtelit takımı kadrosu aşağıda adları yazılı sporculardan teşekkül edecektir.

Kefer, Salâhattin, Enver, Nuri, Nihat, Gazi, Keşfi, Hasan, Abdül, Nusret, Ali Rıza, Basri, Fethi, Fahri, Ali, Hamdi, Fethi, İskender, Zeki...

3 — Bu sporcuların ikişer fotoğrafları ve müsabaka lisanslariyle 22-8-938 pazartesi günü saat 15,30 da bölge merkezinde bulundurulmaları kulüp başkanlarından rica olunur.

DÜNYA HABERLERİ

Çin çeteleri, japonlara ağır zayiat verdiriyorlar

100.000 Çin askeri Honan'da toplandı

Yakında şiddetli bir muharebenin başlıyacağı tahmin edilmektedir

Şanghay, 20 a.a. — Çin milliyetperver çetelerinin orta Çin'deki faaliyeti gittikçe fazlalaşmaktadır.

Son günlerde, makinalı tüfekle mücehhez 300 kişilik bir Çin çetesi, Şanghay civarındaki Çimçen japon tayyare karargâhına hücum etmiş, bir miktar esir almış ve bilâhare şimal garbi istikametine doğru çekilmiştir.

Diğer bir Çin çetesi de, bir çarpışmayı müteakip, Şanghay'ın cenup şarkisinde kâin Çuança ve Vanhovyı işgal etmiştir. Şanghay ile Çuança arasındaki muharebe inkıtaa uğramış ve muvasala kesilmiş bulunmaktadır.

Çin çeteleri, Nankin - Şanghay demiryolu boyunca da faaliyetlerine devam etmektedir. Son iki hafta içinde, Şanghay ile Çançeu arasında, Çin millî çeteleri 1500 japon askerini öldürmüşlerdir.

Japonlar takviye kuvetleri gönderiyorlar

Hankov, 20 a.a. — Şekiai ajansından:

Japonların Kiukiang - Nanşang demiryolu boyunca yapmakta oldukları ileri hareketi tevkif edilmiş olduğundan harekâtın merkezi, hali hazırda Kiukiang'ın garbında kâin Juşiang şehri yakınına nakledilmiş bulunmaktadır. Japonlar garba doğru acele takviye kıtaatı göndermektedirler. Çin kuvetleri ise bu mıntakada tahaşşüt etmiştir. Binaenaleyh yakında şiddetli muharebeler vukuu beklenilmektedir.

Çin kuvetleri, demiryolu boyunda ve Kiukiang'ın cenubunda kâin olan Şaho ve Nangşanpu adındaki mühim noktaları istirdat etmişlerdir. Çinliler[illegible] şimdiki hareket üsleri, meşhur Kuling istasyonunun kâin bulunduğu Lushanlu dağıdır.

Japon kuvetleri, Kiukiang istikametinde şimale doğru çekilmektedirler. Japonlar, orada alelacele tahkimat vücuda getirmektedirler. Maksatları her ne pahasına olursa olsun bu mevzii muhafaza etmektir.

Dört binden fazla yaralı japon askeri Yangtse nehri boyunca karaya çıkarılmış olması keyfiyeti japonların bu mıntakada uğramış oldukları zayiatın ehemiyetini ispat eder.

Yangtse nehrinin şimal sahilinde vaziyet çinlilerin lehine olarak inkişaf etmektedir. Çünkü çinliler Huangmei'nin şarkında ve Anhvi'nin garbında kâin Taihu ve Susung şehirlerini istirdat etmişlerdir. Huangmei civarında kalmış olan japon müfrezesi ihata edilmiş olup akıbeti ümitsizdir. Japonlar, Yangtse nehrinin şimal sahili boyunca garp istikametinde ilerlemek ümidini tamamiyle terketmemiş olmakla beraber tuğyanlar yüzünden bu mıntakada hâdis olan vaziyet dolayısiyle pek fazla ileriye gideceklerini zannetmemektedirler.

Hankov'un derhal zaptı mümkün değil

Şanghay, 20 a.a. — Japonlar Yangtse vadisinde kâin Hanko'daki Çin müdafaa hatlarını yarmak için yapmış oldukları teşebbüslerin temadi eder iflâsı dolayısiyle japon mahafilinde büyük bir endişe hüküm sürmektedir. Japonlar, bu vadide Kiukiang mıntakasında mütemadiyen mağlûbiyete uğramaktadırlar.

Japonların hali hazırda icra etmekte oldukları harekâtın Çin müdafaa hatlarının zayıf noktalarını keşfe matuf olduğu zannolunmaktadır. Büyük mikyasta bir taarruz harekâtı icrasına imkân hasıl olmadan evel japon kıtaatının fevkalâde takviye edilmesi lâzım gelmekte olduğuna ittifak vardır. Bizzat japonlar, en erkeni birinci teşrin ortasından evel Hankov'un zaptı muhtemel olmadığını kabul etmektedirler.

100 bin Çin askeri toplandı

Tokyo, 20 a.a. — Yüz bin Çin askerinin Honan'ın şimalinde toplanmakta olduğunu bildiren japon raporlarına göre, Puşov mıntakasında sarı nehir sahilleri boyunda pek yakında büyük bir muharebe vukua gelecektir.

Çin'e karşı takip edilecek siyaset

Tokyo, 20 a.a. — Ortada dolaşan bir şayiaya göre, iktısadî mahafil, geçenlerde beş nazırın aktetmiş oldukları bu içtima esnasında Çin'e karşı ittihaz edilmiş olan yeni siyaseti etrafiyle neşir ve ilân etmesi için hükümeti sıkıştırmaktadır. Aynı mahafil, hükümetin bu baptaki projelerinin neşredilmesinin ecnebilerin ve bilhassa İngiltere'nin Japonyanın niyetleri hakkındaki endişelerini izale edeceği mütalasında bulunmaktadır.

Bazı haberlere göre plânlar komisyonu yakında Japonya, Mançuko ve Çin arasındaki mesai birliğinin dört senelik bir plânını neşredecektir. Bu plân Çin'e karşı takip edilecek siyasetin mütemmim icrasından olacaktır.

Almanya'da

Mütekait ve mezun zabitler asker kartı alacaklar

Berlin, 20 a.a. — Alman ordusunun mütekait ve mezun zabitlerinin 20 eylül tarihine kadar Berlin polis müdüriyetine müracaat ederek "askerî kart" larını almaları lâzım gelmektedir. Generallerle yaşı 65 den yukarı olan zabitler, bu tedbirden müstesna tutulmuşlardır. Bu emirnameye itaat edilmemesi takdirinde para cezası alınacaktır. Emirname yalnız Berlin mıntakasına aittir.

1000 metre irtifaında bir dağ kayıyor

Meksiko, 20 a.a. — Jalisko hükümeti dahilinde kâin Guadaljara'dan öğrenildiğine göre, Kolotlan kasabasından bin metre irtifaında bir dağın kayması hakkında telâş uyandırıcı haberler alınmıştır. Bu kayma hâdisesi, günlerce süren ve yer altından gelen gürültülerden sonra vukua gelmiştir. Kasabanın etrafındaki bütün mıntakada kayalar parçalanmış ve Guadaljara yolunu kapatmıştır. Telefat miktarı ve hasaratın ehemiyeti tasrih edilmemektedir.

Marsilya dok amelesinin grevi

Marsilya, 20 a.a. — Dok amelesi, saat 17 de umumî bir meclis halinde toplanmışlar ve dün mesai nezaretinde aktedilmiş olan konferansın müzakeratı hakkında verilen malûmat ve izahatı dinlemişlerdir.

Dok amelesi, grev hareketinden evel dermeyan edilmiş olan şartlar dahilinde, yani fazla mesai saatlerinde, geceleri ve pazarları çalışmak şartlariyle yeniden işe başlamağa dair olan teklifi dinlemişlerdir.

Bunu müteakip pazarları ve geceleri greve devam hususunda bir karar vermeğe dâvet edilen hazırun, hemen hemen ittifak ile evelki hattı hareketlerinde sebat etmeğe karar vermişlerdir.

10000 ev su altında kaldı

Tokyo, 20 a.a. — Altı hafta içinde üçüncü defa olarak şiddetle yağan yağmurlar neticesinde Kobe'de on bin ev su altında kalmış aynı zamanda Kobe ile Şinamoseki arasındaki demiryolu münakalâtı kesilmiştir.

Romanya'da

Tuna komisyonunun selâhiyetine dair bir anlaşma oldu

Bükreş, 20 a.a. — Rador ajansı bildiriyor:

Sinaia'da ingiliz, fransız ve romen delegeleri huzuru ile, Tuna Avrupa komisyonunun selâhiyetleri hakkında yeni bir anlaşma imzalanmıştır.

Hariciye nezaretinin bu hususi resmî tebliği diyor ki:

Bu yeni anlaşma, Romanya'nın tam hükümranlığı ile artık kabili tecviz olmıyan eski muahedelor hükümlerini lağveylemektedir ve Romanya'nın haklı taleplerini tamamiyle isaf etmektedir. Müzakereler esnasında, ingiliz ve fransız delegeleri, romen noktai nazarına karşı tam bir anlayış zihniyeti göstermişlerdir. Romanya'da Tuna Avrupa komisyonunun bugünkü vaziyeti, Romanya'nın hükümranlık hakları ve devamlı hayatî menfaatleri ile mübayenet halinde bulunmıyan talepleri kabul etmiştir. Bu yapıcı eser, Tuna mansaplarında enternasyonal işbirliğinin mesut bir unsurunu teşkil eylemektedir. Bu anlaşmanın aslı Romanya arşivlerinde hıfzedilecek ve Romanya, bunun musaddak bir suretini İtalya hükümetine de bildirecektir. Anlaşma, İtalya'nın iltihakına açık bulundurulmuştur.

Hariciye nazırı B. Komnen, gazetecileri kabul etmiş ve ezcümle demiştir ki:

"— Romanya'nın teşebbüsü ile toplanan bu konferansın tam bir muvaffakiyetle neticelenmiş bulunmasından dolayı pek ziyade memnunum. Bundan alınan netice, tarihî bir kıymeti haizdir. Romen milleti, tam üç nesil, bu rejime varmak için çalışmıştır. Fransız ve ingiliz heyetlerinin bu hususta gösterdikleri hüsnüniyeti ayrıca tebarüz ettirmek isterim. İtalya'da çok sempatik bir hattı hareket takip etmiştir. Anlaşmanın kendisine bildirilmesi üzerine italyan hükümetinin bu anlaşmaya iltihak edeceğinden emin bulunuyorum.

Yeni anlaşma, romen mahkemelerinin kaza hakkını tanımakta ve Tuna mansapları ile Brasla - Sylina deniz mıntakasında romen makamlarına teknik inşaat yapmayı temin eylemektedir. Anlaşmada ayrıca memurlar, fenerler bütçesi ve daha sair hususat hakkında yeni hükümler vardır.

Anlaşma komisyona dahil her devlete ve komisyona bilâhare kabul edilecek olan devletlere açıktır.„

Filistin'de kanlı çarpışmalar

Kudüs, 20 a.a. — Filistindeki tethişçiler, hücumlarına seri halinde devam etmektedir.

Bu sabah, Hebron'da sistematik bir surette müteaddit hâdiseler vukua gelmiştir. Büyük bir çete, bu sabah şehre girmiş, Barkley bankasının Hebron şubesine hücum etmiş ve muhafızların silâhlarını almış ve binaya ateş vermiştir. Bina tamamiyle yanmıştır. Çete, postaneyi de yakmıştır. Hebron'a gitmekte olan zırhlı bir polis otomobili de hücuma uğramış, şoför ölmüş, otomobil tahrip olunmuştur.

Hebron civarında çeteler ile muntazam kıtalar arasında şiddetli bir çarpışma başlamıştır. Seksen zırhlı otomobil ile birkaç tayyarenin de iştirâk ettiği çarpışma, öğle üstü hâlâ devam eylemekte idi.

Kudüs'ten Hebron'a mühim miktarda imdat kuvetleri gönderilmiştir.

Gönüllüler meselesi için Franko'nun cevabı

Londra, 20 a.a. — General Frankonun gönüllülerin geri çağrılması hakkındaki ingiliz plânına vermiş olduğu cevap metninin yarın akşam buraya gelmesi beklenmektedir. Bu takdirde bu metin pazartesi gazetelerinde intişar edecektir. Şimdiki halde metnin muhteviyatı hakkında hiç bir şey söylenmemektedir.

Lord Plimut, pazartesi günü Londra'ya dönecek ve resmî makamat ile temas edecek ve karışmazlık komitesi âzasiyle görüşecektir.

Çekoslovakya'yı Kantonlara ayırmak!

Runsiman'ın bulduğu yeni plân budur!

Prag, 20 a.a. — İyi haber alan mahfillerde söylendiğine göre Lord Runsiman, südet almanları meselesinin etüdünü esas hatları üzerinde bitirmiştir ve bu meseleye bulduğu hal plânı ile müdahaleye hazırdır. Bu plân, filiyatta südet almanlarının bütün taleplerini isaf eylemektedir. Lord Rünsiman söylendiğine göre, Çekoslovakya'yı kantonlara ayırarak yeniden organize etmek ve İsviçre sistemi bir devlet vücuda getirmek niyetindedir.

Südetlerle çekoslovaklar arasında bir hâdise

Prag, 20 a.a. — Çeteka ajansı, Çekoslovaklardan bir takım sarhoşların Şomutov'da bir arbede çıkarmış olduklarını bildirmektedir. Sarhoşlar, milliyeti alman ve fakat Çekoslovak tebaasından olan Fişer isminde birine hücum etmişler, üzerindeki südet alâmetini koparıp atmışlar ve kendisini dövmüşlerdir.

Aynı sarhoşlar, biraz ileride Şuter adında birinin otomobilinin camlarını kırmışlardır. Bunun üzerine Şuter otomobilinden çıkarak sarhoşlardan birini dövmiş ve ağır surette yaralamıştır.

Sarhoşlarla Şuter aleyhinde bir anket açılmıştır.

Viyana'da tevkif edilen ingiliz konsolosluk memuru

Hudut harici sevkedildi

Londra, 20 a. a. — İngiliz diplomatik mahfilleri, yüzbaşı Henderik'e karşı isnat olunan casusluk suçu hakkında her türlü tefsirde bulunmaktan içtinap etmekte, fakat Viyana'da tevkif edilen bir ingiliz konsolosluk ajanına isnat edilen bu suçun doğru olamıyacağını bildirmektedir .

Alman gazetelerinin yazdıkları

Berlin, 20 a. a. — İngiltere'nin Viyana konsolosluğu memurlarından yüzbaşı Henderik'in tevkifini ve bugün hudut harici edilmesini, alman gazeteleri, çok vahîm bir hâdise olarak göstermektedir.

Berliner Börsen Zeitung ezcümle diyor ki:

" Bu vaka, her türlü mektup ve gayri mektup kanunlara karşı yapılmış büyük bir cürümdür. Alman arazisinde bu suretle meydana çıkrılmış olan bu tarzdaki faaliyeti, çok ciddî olarak telâkki etmekteyiz. Memurluktan casusluğa geçen bu adamı Almanya yalnız hudut haricine çıkarmakla ihtiyatlı ve asîl bir surette hareket etmektedir.

Karadeniz'de

Sovyetlerin deniz manevraları

Sivastopol, 20 a.a. — Tas ajansı bildiriyor:

Karadeniz filosunun taktik ekzersizleri nihayete ermiştir. Bu talimlere, "Paris komünü„ zırhlısı, kruvazörler, torpitolar, denizaltı gemileri, deniz tayyareleri ve daha diğer sefineler iştirâk etmiştir. Karadeniz filosu bahriyelileri ile komutanları, kendilerine verilen muhtelif güç vazifeleri çok mükemmel başarmışlardır.

Bir haftalık ihracat vaziyeti

Geçen hafta içinde, muhtelif memleketlere, İstanbul limanı vasıtasiyle mühim miktarda ham madde ihracatı yapılmıştır.

Bu meyanda Almanya'ya 5758 liralık razmol, 12,000 liralık barsak, 5820 liralık kepek, Fransa'ya 3170 liralık, İsveç'e 7484 liralık ham afyon, İtalyaya 5610 kuzu derisi gönderilmiştir.

Bu hafta, fındık satışı olmamış, ceviz ihracatı da vuku bulmamıştr. Fındık ve ceviz ihracatı yoktur. İstanbul'da 9 ton iç, 10 ton kabuklu fındık stoku kalmıştır.

TÜRKİYE BASINI

Türk ordusu bugün Edirne'ye giriyor

SON POSTA'da B. Muhittin Birgen bu başlıkla yazdığı başyazısında hulâsaten şunları söylemektedir:

"Türk ordusu bugün Edirneye giriyor. Bu suretle, osmanlı tarihinin hemen hemen bütün devirlerinde daima mühim bir askerî menzil veya kale rolünü oynamış, fakat 918 denberi türk askerini görmiye hasret kalmış olan Edirne, yeniden türk askerini görecek ve 918 den sonra iki defa da teessüs eden Balkan sulhunun son tahdid prensipi de ortadan kalkmış bulunacaktır.„

B. Muhittin Birgen bundan sonra Trakya'da vücuda getirilen gayri askeri mıntakaların bir hulâsa ve tarihçesini yaptıktan sonra sözlerine şöyle devam etmektedir :

"İşte, yirmi senelik bir fasıladan sonra, bugün başta mızıkasiyle ve en önde bayrağiyle, türk ordusunun tekrar Edirne'ye girip bütün hudut boyunu tutuşu bu son anlaşmanın eseridir.

Artık Bulgaristan'la Yunanistan arasında şüphe ve emniyetsizlik kalmamıştır; artık Türkiye Meriç, Arda ve Tunca hudutları bakımından şu veya bu tarzda bir hesap sahibi olmıya lüzum görmüyor; nihayet, Bulgaristan da Dedeağaç hakkında şu veya bu iddiayı muhafaza etmek fikrinden vaz geçmiştir. Bundan böyle bu üç devlet, biribirlerine dost olarak bakıyorlar ve istikbaldeki siyasetlerinin de bu ruh içinde inkişaf edeceğine kanaat getirmiş bulunuyorlar.

Yirmi sene evel böyle bir vaziyetten bahsedilse hayal zannedilirdi. Bugün bu hayal bir hakikat olmuştur. Dünyanın ne kadar süratle döndüğünü bir kere de bu delil ile görebiliriz!"

TOPLU GÖRÜŞ LÂZIM

KURUN'da B. Asım Us yukarıki başlığı taşıyan başmakalesinde ezcümle şöyle diyor :

" — Arkadaşlarımızdan birinin müstear bir imza ile neşrettiği bir başmakalede umumî hapisane binası hakkında şu sözlerini okuduk:

— Bir bina ki çirkinliğinde herkes müttefik... Bir sanat eseri ki hangi sanatkârın elinden çıktığını kimse bilmiyor... Tarihî bir hatıra, fakat bu hatıranın değeri, ne olduğunu kimse anlamıyor... Mimarlar müttefikan yıkılsın, diyor.

Halbuki bütün mimarların müttefikan yıkılmasına karar verdiklerinden bahseden bu sözler bir gazetede neşredilirken diğer tarafta gene mimar olan Sedat Çetintaş isminde bir adam diğer bir gazetede bu binanın sanat bakımından kıymetini anlatmak için tabir bulamıyor: "Hapisane denilen bu İbrahim Paşa sarayını yıkmak Topkapı sarayını yıkmaktan daha hafif bir suç olamaz." diye feryat ediyor.

Hapisaneyi yıkmak bütün meydan boyunca uzanan İbrahim Paşa sarayının hepsini birden yıkmak demek olduğunu aslâ hatırlarına getirmiyorlar. Sonra İbrahim Paşa sarayı denilen bu binayı tek başına bir eser gibi görüyorlar; bu sarayın Sultanahmet meydaniyle, bu meydanı ihata eden diğer türk eserleri ile olan tarihî münasebetini düşünmiye lüzum görmüyorlar. Hakikat halde ise Sultanahmet meydanını çerçeveliyen mimarî türk eserleri bu meydanla birlikte bir küldür. Meydanla beraber bu çerçevenin herhangi bir köşesine dokunurken çok dikkat ve itina ile hareket etmek gerektir.„

Eğitmen kursları

Edirne'deki köy eğitmen kursunu tetkik etmek üzere Edirne'ye giden Maarif Vekâleti ilk tedrisat şubesi müdürlerinden B. Hıfzırrahman Raşit İstanbul'a dönmüştür. Birkaç güne kadar Ankara'ya gelecektir. Memleketimizde mevcut 32 vilâyette 11 köy eğitmen kursu vardır. Bu kurslardan elde edilen neticeler çok faydalı olduğundan Maarif Vekâleti bu sene bunların sayısını arttırmağa karar vermiştir. Bundan başka önümüzdeki ders yılı başında Edirne'de bir köy muallim mektebi açılacaktır. Bu yeni mekteple Eskişehir ve İzmir'deki mektepler de dahil olduğu halde memleketimizde üç köy muallim mektebi açılmış olacaktır. Mamafih Maarif Vekâleti, muallim ihtiyacını karşılamak üzere bu mektepleri çoğaltmak fikrindedir.

Gayrimübadil işlerinin tasfiyesi

Kanunun tatbik şeklini gösteren talimatname neşrolundu

Gayrimübadil işlerinin tasfiyesi hakkındaki kanun lâyihasının ne şekilde tatbik edileceğini gösteren talimatname vekiller heyetinin tasdikine iktiran etmiş ve resmî gazete ile de neşrolunmuştur.

Bu mühim kararnameyi aynen derc ediyoruz:

Madde 1 — 1217 numaralı kanuna tevfikan 29-12-1934 tarihli ve 1799 numaralı kararname ile teşkil edilmiş olan gayrimübadiller komisyoniyle Temyiz komisyonu mülgadır. Komisyonda mevcut bilumum evrak, defter, kayıtlar ve saire Maliye Vekâletince seçilecek bir heyete devrolunur. Bu heyet, 3523 numaralı kanun mucibince yapılacak tasfiye işile iştigal etmek üzere vücuda getirilecek olan tasfiye bürosunun teşkiline kadar ihzarî mahiyette işleri görecektir.

Madde 2 — Zikrolunan kanunda yazılı tasfiye muamelesini ifa etmek üzere Maliye Vekâletince (tasfiye bürosu) teşkil edilecektir. Bu büro İstanbul defterdarlığının murakabe ve nezareti altında olmak üzere tasfiye işinin icap ettirdiği muamele ve muhabereleri resen ifaya mezun olacaktır.

Madde 3 — 12 nisan 1938 tarihli ve 1217 numaralı kanun ile 22-3-1934 tarihli ve 2/252 numaralı kararname mucibince hükümetin mülkiyetine geçen yunanlı, (firari) etabli mallarından mülga gayrimübadiller komisyonunca ve bu malların bulundukları mahal maliye dairelerince komisyon namına henüz satılmamış olanları hazinenin Emlâk Bankasındaki istirâk hissesine mukabil Emlâk Bankasına devrolunur. Devir muamelesi; esasen hazine elinde ve emrinde olan gayrimenkullerin mezkûr bankaya devri için maliye vekâletince tanzim kılınmış olan talimatname dairesinde yapılır.

Bankaya devredilecek mallar üzerinde tekevvün etmiş dâvalar varsa bankaca takip olunur. Devredilecek malların dosyaları bankaya verilir.

Madde 4 — Vergi, tapu kaydı takibatı, yangın sahalarında bulunmak veya sair sebeplerden dolayı mahallinde tetkikatı icap ettiren bu suretle dosyalarının bankaya devri mümkün olmıyan emvali gayrimenkuleye ait dosyalar defterdarlık, millî emlâk idaresine devredilerek bu gibilere ait tahkikat, tetkikat defterdarlıkça icra ve dosyaların ihtiva ettiği gayrimenkuller üzerinde tehaddüs etmiş ve edecek dâvalar da muhakemat müdürlüğünce deruhte ve takip olunur.

Takdiri kıymet meselesi

Madde 5 — Gayrimübadillere ait takdiri kıymet dosyaları 3523 numaralı kanun mucibince yapılacak tasfiye neticesine kadar tasfiye bürosunda kalacaktır.

Madde 6 — 11-10-1934 tarihli ve 2/1409 numaralı kararnamenin tayin ettiği müddet zarfında tasarruf vesikalarını tevdi etmek suretiyle takdiri kıymet talebinde bulunmamış olan kimselere ait ve mülga muhtelit mübadele komisyonundan müdevver dosyalar ile mülga gayrimübadiller komisyonunda mevcut ve muameleleri bitmiş olan satış dosyaları tasfiye sonuna intizar edilmeksizin İstanbul defterdarlığı millî emlâk idaresinde hazırlanacak (hususî bir dosya) ya nakledilir.

Madde 7 — Zikrolunan kararnamenin tayin ettiği müddet zarfında müraacat vesikalarını tevdi etmiş olduğu halde mülga gayrimübadiller komisyonunca mallarına henüz kıymet takdir edilmemiş olan kimseler takdiri kıymet için kendilerinden istenecek şeyleri 3523 numaralı kanunun meriyeti tarihinden itibaren 3 ay zarfında vereceklerdir. Aksi takdirde bu hususi hakları sakıt olacaktır. Müracaata müteallik ihtilâfların halli Devlet Şûrasına aittir.

Madde 8 — Kıymet takdiri, mevcut talimatname dahilinde defterdar veya tevkil edeceği zat ile arazi tahakkuk memurluğunda bulunmuş olanlar arasından İstanbul defterdarlığınca seçilecek bir azadan veya tapu müdüründen müteşekkil bir komisyon tarafından yapılır. Komisyonun takdir edeceği kıymetlerden (15000) liraya kadar olanları doğrudan doğruya (15000) liradan fazla olanları vekâletin tasdikiyle katîleşir. Bu heyete defterdar veya tevkil edeceği zat riyaset eder.

Madde 9 — Temyiz komisyonunda mevcut evraktan henüz karara bağlanmamış olanları millî emlâk idaresince tetkik edilerek vekâlet makamının tasvibiyle karara bağlanır.

Madde 10 — Mülga gayrimübadiller takdiri kıymet komisyonunca temliklerin kaydedilmediği devreye ait temlikleri tesbit etmek üzere tasfiye bürosu icap eden tedbirleri alacaktır.

Bonoların değiştirilmesi

Madde 11 — Gayrimübadiller bonosunu hamil olanlar bonoların beherinin serisiyle sıra numarasını, kıymetini ayrı ayrı gösteren ve mukabili hazine tahvilini nereden yani hangi vilâyet veya kaza malsandığından alacağını ve sarih adresini ve isim ve soy adlarını ihtiva eden bir beyannameyi bonolar ile birlikte bulunduğu mahallin en büyük malmemuruna vereceklerdir.

Bu beyanname, Ankara, İstanbul, İzmir'de gazetelerle ve ayrıca vilâyet ve kazalar memurlarınca belediyeler vasıtasiyle yapılacak ilân tarihinden itibaren nihayet bir ay içinde verilmiş olacaktır. Bu müracaatlar üzerine en büyük malmemuru bono hamiline müracaatı tevsik için resmî mühür ve imzalı birer vesika verecektir.

Madde 12 — Mahallî maliye daireleri bu beyannameler muhteviyatını ve esbabını gösterir bir cetvelini tanzim ederek ilân tarihini takip eden ayın hitamından nihayet 15 gün sonra ve kıymetli olarak bilâhare tebliğ edilecek mercie göndereceklerdir.

Madde 13 — İlân tarihinden itibaren bir ay zarfında bulundukları mahalde beyanname vermemiş olan kimseler tahvillerini kanunun tayin ettiği müddetin inkızasından evvel müracaat etmek şartiyle ancak İstanbul Defterdarlığı malsandığından alabilirler.

Bu müracaat da İstanbul Defterdarlığına beyanname verilmek suretiyle yapılır.

Madde 14 — Bir beyanname sahibi hazine tahvilini ancak beyannamesinde yazılı mahalden alabilir. Beyanname muhteviyatının meşru ve müsbet bir mazerete müstenit müracaat ve talep üzerine nakil ücreti alâkadara ait olmak üzere sahibinin bulunduğu mahalle gönderilmesi caizdir.

İstihlâk mazbataları üzerine yapılacak muamele

Madde 15 — 3523 numaralı kanunun birinci maddesi mucibince istihkak bakiyelerine ve istihkakın hiç alınmamış olması halinde aslına mukabil istihkak sahiplerine verilecek % 10 larla temellük edenlere gerek bakiyeye ve gerek aslına mukabil ödenecek % 5 nisbetinde verilecek hazine tahvilleri aşağıdaki esaslar dairesinde verilir.

A) Alınmış ve alınacak istihkak mazbataları mukabilinde tahvilât almak üzere kanunun neşri tarihinden itibaren bir sene içinde tasfiye bürosuna veya mahallin en büyük malmemuruna sahibin isim ve soy adı ile sarih adresini muhtevi arzuhalle müracaat olunur. Mahallî malmemurları bu müracaatlara mahalli arzuhal [illegible] hiplerine tasdikli müracaat vesikası verir ve arzuhal ile mazbataları ve müstenidatını kıymetli olarak 15 gün içinde tasfiye bürosuna gönderirler.

Gayrimübadillerin bu şekilde müracaatları lüzumu Ankara, İstanbul, İzmir'de gazetelerle ilân edilmekle beraber bilumum defterdar ve malmüdürlüklerince belediyeler marifetiyle ilân ettirilecektir.

B) İstihkak sahipleri veya mazbata satın alanlar kayıtlarda görünen miktardan başkaca temlik edilen miktar olup olmadığını ve miktarını ve temlik muamelesinin hangi noterde yapıldığını ve hilâfının sübutu halinde cezaî mesuliyet kabul ettiğini ve tahakkuk eden miktar üzerinden hazine tahvilini nereden almak istediğini mübeyyin olmak üzere arzuhaline bir de beyanname bağlıyacaktır.

Madde 16 — Beyannamelerde tahvilin alınacağı mahal tayin edilmiş olduğu halde sonradan bir mazeret dolâyısiyle diğer bir mahalden alınmasına lüzum görüldüğü takdirde 14 üncü maddedeki şerait dahilinde nakli caizdir.

Ölü gözü, canlı göz yerini tutar mı?

İki âmânın gözleri değiştirilerek açıldı

Amerika'da iki âmânın gözleri açılmıştır. Fakat öyle ameliyatla filân değil. Vakıa ameliyat yapılmamış değil, fakat asıl gözlerin yerine bir ölünün gözü takılmak suretiyle... San Fransisko şehrinde doksanlık bir kadın öldükten sonra ilmî tetkikat yapılsın diye cesedini tıb akademisine bahşetmiştir.

Kadın ölmüş, Çok dirayetli bir cerrah kadının gözlerini çıkararak, birisini âma bir rahibe, ötekini de bir mızıkacıya aşılamış. Mucize kabilinden muvaffak olmuştur.

Her halde bu doksanlk ihtiyar gözlük filân kullanmıyormuş. Yaşayanların eksilen âzalarını ölülerden tamamlamak zamanı geldi demektir.

Çocuk ilâvemizdeki

Bilmecemizi çözüp hediye kazananlar

Birer büyük bloknot kazananlar:

İsparta Karaağaç mahallesi Parmaksız sokağı Nazif Toptepe, Ankara gedikli erbaş okulundan No: 115 Mustafa Yıldırım, Adapazarı Kurtuluş mahallesi Yıldız sokağı No: 19 Faruk Şenkaya, Uşakta foto Kâzım yanında İbrahim Özalp, Bafra belediyesi muhtarlık işleri vekili orta okullu Şakir Karahan, İzmir Gündoğdu Ali Çetinkaya Bulvarı No: 31 de Ceyhan Özler, Bafra orta okul talebesinden Turhan Doğu, Elâzığ emniyet müdürünün oğlu İsmet Tozün, Ankara birinci orta okul Necati Ataol, Konya Hikmet Özgener, Hayrabolu Salâhattin Tunçer, Ankara Hacettepesi Ilıca sokak No: 44 de Yücel Sayan.

Birer not defteri kazananlar:

Keskin cumhuriyet müddeiumumisi B. M. Erünsal'ın oğlu Mustafa Kemal Erünsal, Bursa Meydancıkta İncili cadde No: 5 de Osman Ayülkü, Ankara Samanpazarı Hacı Musa mahallesi Özer sokak No: 3 Orhan Sancakdar, İstanbul Boğaziçi lisesi talebesinden 287 Atilâ Mengi, Boluda Faik Uluğ, Kırklareli vilâyet şifre memuru B. Hamdi'nin kızı Nermin Kurtik, Hafik cumhuriyet ilk okulu talebesinden 69 Süreyya Sayın, İsparta Tekke mahallesinde 172 numarada Tarık Akman, Tekirdağ mektupçusunun oğlu Hayrettin Aksoyoğlu, Seyitgazi sıhat memurunun oğlu Mustafa Tüfekçi, Ankara Samanpazarı İstiklâl mahallesi Çadırcıoğlu sokağı No. 62 A, Yozgat Ziraat bankası müdürünün oğlu Necat Uğur, Ankara İsmet paşa enstitüsü ikinci sınıf talebesinden Muteber Ayrol, Ankara birinci orta okul talebesinden Samiye Dikmen,

Birer küçük boyama defteri kazananlar:

İzmir Karataş 336 ncı sokak 32 No.da Özdemir Baruh, Simav emekli mal müdürü torunu Tayyar Demir, Samsun Sait bey mahallesi Gazi oğlu sokağı 18 No. da Süleyman Erzurumlu, Ankara Hacı doğan Pala sokak 17 No. İbrahim Arıkan, İsparta orta mahalle Hüseyin Avni paşa sokağı 2 No. da Zeki Köse, Eğridir mal müdürünün oğlu Turgut Tuğcu, Gaziantep Elbakan mahallesinde Tüfe hamamı sokağı 7 No. da Celâl Emül, Adana sanat okulunda Suat Köni, Elâzığ dördüncü okul talebesinden 204 Talât Tabkava, Sinop orta okulundan Kenan Turan.

Birer küçük bloknot kazananlar:

Ankara Necati bey ilk okulu Kâmuran Arca, Ankara Necati bey ilk okulu 1079 Turğut Kıreş, İstanbul Lâleli şair Haşmet sokağı No. 40 da Kenan Erkaya, Ankara İstiklâl okulu talebesinden Necip İleri. Ankara Atatürk bülvarı Günyüzlü apartımanı No. 7 de Mimi Kunduz, Ankara ikinci orta okuldan Saadet Altan, Ankara kız lisesinden 1059 Yekkan Anış, Ankara Bumlupınar ilk okulundan 531 Muvaffak Kayı, Sinop vilâyet Encümen âzası M. Tevfik'in oğlu Ertuğrul Turan, Ankara P. T. T. servis şefi vasıtasiyle Lütfi İnansal, Safranbolu Kıranköyde Fatma Karlıdağ, Ankara Gazi lisesi 629 Rağıp Torun, Ankara Hamamönü Osman mahallesi Gayıpçı türk sokak No: 4 de Emel İleri, Ankara Işıklar caddesi 13 numaralı apartımanda Mehmet Saka, Ankara erkek lisesinde 1055 Kenan Dinçman, Kuşadası ikinci okul talebesinden 77 Neclâ Güvenç, İstanbul Kandilli dereiçi Sadullah bey apartımanında Özdemir Ergin, Nevşehir maarif memurunun oğlu Nevzat Ulutaş, Elâzığ orta okul talebesinden Sabahattin Can, Kayseri ikinci kapı caddesi Akın terzihanesinde Abdurrahim Varinli, İsparta yayla mahallesi İsmet paşa caddesi 39 No. Sabahattin İlter, Ankara ticaret lisesi 378 Akgün, Ankara Mimarkemal ilk okulu talebesinden Talip Ebacar.

Birer kalemtraş kazananlar:

Elâzığ Atatürk ilk okulunda 363 Turğut Erol, Pınarbaşı Ceviz köyde Meral Erdil, Bor'da öğretmen B. Talât yeğeni Hulki Gün, Samsun cumhuriyet okulu 148 Davut Aytekin, Ankara Etlik okulunda Neclâ Orhun, İstanbul Taksim orta okulunda 220 İbrahim Tamay, Ankara Cebeci Özsöz sokak 21 No. da Berin Akmanoğlu, Sivas posta şefi B. Hasip'in oğlu Cemal Erdemir, Mersin Kayatepe okulu baş öğretmeninin kızı Behice Timuçin, Ankara erkek lisesi Burhan Coşkun, Rize mektupçusunun oğlu Ekmel Aydın, Gümüşane kültür direktörlüğünde Temel Altan, Kozan orta okulunda Melâhat Dora, Konya hara direktörü B. Kadrinin oğlu İhsan Üreten, Pozantı ilk okulu sınıf 5 de Talât Terin.

Birer küçük albüm kazananlar:

Ankara Baklacı mahallesi Uysal sokak No. da 7 Suat Kurtuluş, Ankara birinci orta okul 1449 Bedia Güner, Afyon kârahisar inhisar müdürünün oğlu Cemal Erdem, Çankırı orta okulu sınıf 2 B. Mehmet Güneyçal, Zonguldak Ayten pazarı M. Ayten, Bolvadın ekmekçi Mehmet oğlu Bekir Göktürk. Ankara Necati ilk okulu 945 Recai Sakarya, Adapazarı İhsan İşeri, Ankara ticaret lisesi 315 Süheyla Kırımlı oğlu, Zonguldak Ziraat bankası muhasibi B. Şabanım oğlu Turhan Öz.

Birer kart postal kazananlar:

İsparta Karaağaç mahallesi No. 57 de Fahri Badur, Ankara Gazi lisesi 494 Sabahattin Canak, Divrik aşağı hamam mahallesi No. 3 de Nihat Özer, Kayseri halkevi yanında Duman sokağında No. 13 Evde Kenan Güney, Ankara Incirlikte No. 34 de Ayhan Yurtçu, Zonguldak demirköprü başında No. 24 de Mehmet Çınal, Zonguldak Ziraat bankası muhasibi Mesut Şen oğlu Gündüz Şen, Zile İstiklâl okulu No. 64 Nahit Soydan, İsparta hükümet caddesinde No. 19 da Fevzi Sezgin, İsparta Tabakhane caddesi No. 19 da Halil Tugrul, Ankara Bendderesi Yay sokak No. 15 de Yegâne Arda, İsparta karpuz çeşme karşısında tüccar Muammer eliyle Rıfat Öner, Ankara Cebeci caddesi No. 53 de Erol Üçer, Konya Şükraniye mahallesi 41 numaralı sokak No. 4 de Nihat Nalçaçı, Konya Selimiye mahallesi 85 numaralı sokakta No. 10 da Muammer Batur, Ankara gedikli orta okul No. 99 Oğuz Altuner, Adana Nacaran mahallesi kolordu caddesi No. 265 de Ali Aytekin, Ankara Dumlupınar okulu 614 Nazım Sili, Ankara Yenişehir Mimarkemal okulu 308 Sabahat Ercan, Ankara gedikli küçük subay okulunda 29 Şerafettin Akıncı, Küçük yozgat barut fabrikaları Özel okulu sınıf 5 de Turan Aykol, Çaycuma orta okulda 205 Cevdet Uslu, Ankara sıhiye vekâleti karşısında Selim Sırrı caddesinde 11. B. No. da Teoman Akalın, Ankara Gölbaşı nahiye müdürü B. Turgut kızı Sevim Güneri, Konya Sungur mahallesinde No. 22 de Orhan Gürpınar, Diyarbakırda diş tabibi B. Mahmut yanında B. Çalım, Ankara birinci orta okul 514 Muammer Uzun efe, İsparta yeni mahalle No. 21 de Necati Çapçı, Çankırı sıhat müdürünün kızı Atıfet Tümay, Mersin ileri okul sınıf No. 109 Şekip Barlas, Çine kışla caddesi No. 4 de Fatma Ay ipek, Ankara devrim okulu 390 Gül Ören, Adana simsar B. Hilmi kâtibi Enver oğlu Oğuz Şenler, Ankara Ön Cebeci Zambak sokak No. 9 da Nihal Baykurt, Ankara gedikli küçük subay okulu 127 Ali Yaman, Ankara gedikli küçük subay okulu 126 Mustafa Akyal, Ankara erkek lisesi 846 Oğuz Erkip, Ankara Ulus okulu 928 Mehmet Kansu, Cebeci nüfus memuru B. İlhami'nin kızı Suna Kılıcata, Diyarbakır Süleyman Nazif sokağı No. 15 de Kenan Atrun, Ankara Necati bey okulu 1170 Tacettin Canak, Ankara İltekin okulu 345 Naci Gönül, Ankara erkek lisesi 654 Ümit Gökçe, Ankara Ulucanlar Kadı çeşmesi No. 14 de Türkân Gündoğdu, Ankara birinci orta okul 1224 Kâmuran Erdoğdu, İstanbul Darüssefakada 234 Feridun Ün, Midye inhisarlar odacısı Hüseyin Dinçer, Ankara Vehbi ticaret evinde Behice Gürle, Ankara İltekin okulu 371 Ayhan Olgun türk, Konya Aksarayında cumhuriyet okulunda İbrahim Kiper, Bolu'da doktor Arif Yaman'ın kızı Nezihe Yaman, İzmir Karataş İnönü caddesi No. 248 de Yako Şensöz, Ankara Yenişehir Hasan Hadi apartmanında Oğuz Erkip, İzmir Karataş'ta tütüncü B. Nihadın oğlu Naci Güler, Diyarbakır kültür zat işleri memuru B. Mustafa kızı Nazan Aynal, Elazığ müteahhit B. Doğan eliyle Zülfikar Aytuğ, Samsun cümhuriyet okulu Oğuz Aydınol, Diyarbakır paşa deresi Lebip oğlu sokak No. 12 de Sait Onur, Gaziantep adliye yanında doğruluk yazıevinde Süleyman Yeşilova, Pınarbaşı halk kütüphanesinde Sait Altıok, Ankara Yenihayat okulu Kemalettin, Zonguldak bahriye bakkaliyesinde B. Maksut kızı Zahit Gülünhür, İzmir Karataş'ta bakkal İsmail Yılmaz, Diyarbakır Urfa caddesi No. 257 de Necat Özoğuz, Elâzığ top alay kumandan muavini yarbay Rağıb'ın oğlu Halûk Altan, Niğde yeni çarşı berber Yusuf eliyle Ekrem Kazancı, Bandırma No. 300 de Zehra Umut, Diyarbakır İsmetpaşa okulunda Lemi Karabulut, Ankara Ulus okulu Hâmi Atay, Ankara Cebeci No. 41 de Emel Gökberk, Eskişehir Erle alanı Çomul sokak No. 6 da Müşerref Karaman, Ankara İltekin okulu Jale Kayan, Sıhat vekâletinde ayniyat muhasebesinde B. Nail kızı zin Can, İstanbul Hayriye lisesi 930 met Oktay, Diyarbakır Urfa caddesi Zülfikar Gögdü, Ankara postane karda Abdurrahman Yılmaz, Diyarbakır dız sokak No. 13 Nejat Oğuz, Diyarbakır yenihanda Cemal Çarh, Zonguldak Kamas mahallesi No. 54 B. Olca, Ankara dafaayi huknk caddesi berber Çınar Hüseyin Olay, İstanbul Kazancı sorn sokak No. 33 Necat Balkan, İstanbul oğlu Aynalıçeşme İvraki apartıman de Yohan İvanço, Safranbolu Hüseyin bi mahallesi taş minare sokak No. 5 Mercan, İsparta Mahkeme sokak N Mustafa Gülderen, Bandırma halkev Mukadder Umut, Eğirdir ziraat ba mamuru oğlu Erdoğan Sorguç, Diya kır İzzetpaşa caddesi Nişeci sokak N met Bozoğlu, Konya Ereğlisi umumi lis üyesi kızı Sevinç Erer. Diyarbakır fa caddesi 61 bakkal Süleyman Kale, sun ziraat bankası memurlarından oğlu Mehmet Koç, Elâzığ halkevinde cellit İbrahim oğlu Lütfü Güney, Ambar mahallesi bayram sokağı Muzaffer Alpakman, Nevşehir ağır reisi oğlu Nazir Balaban, Kızılcaha kaymakamının kızı Gülsevin Önay, Kızılırmak ilk okulunda orman memuri Rıza oğlu Şerif Turna, Bafra ele şirketi karşısında Cemal Camadan, Mahmudiye mahallesi 151 nci sokak N Perihan Belli, Isparta Kemalpaşa maha Nezihe Aksel, Büyükçekmece yatı oku da Bengi Asol, İzmir İnönü caddesi ncü sokak No. 8 de Oğuz Bonana, Karataş mahallesi İhsaniye sokak N de Şevket, Antalya'da Giritli kundu Ziya oğlu Kemal Ülgenalp, Muğla leket hastanesinde hasta bakıcı Nail Salâhattin Eben, İstanbul Kurtuluş ma ra meydanı No. 5 de Kâmile Hakman yarbakır Yenihan B. Mevlut Erdinç Mehmet Erdinç, Bandırma C. H. P. de ride Umut, Burdur Gazi okulu No. 113 ruhşen, Ankara Hamamönü Hıfzı U Ankara Muhafız alayı bandosunda on Kemal Yurddaş, Tekirdağ foto Vasıf güner eliyle Enise Yücel, İzmir tra caddesi manav Salih yanında Musa lam, İzmir Karataş Tire kapısında Şen, Elâzığ ikinci komiser Halit oğlu ref Karabulut, Burdur P.T.T. müfe oğlu Halit Oğuz, Samsun cümhuriyet lu 231 Ayten Aydınol, Diyarbakır posta tusu No. 5 Emel Çelikyol, Ankara ilk okulu 760 Vildan Değer.

RADYO

Ankara:

Öğle Neşriyatı — 12.30 Kplâk neşriyatı — 12.50 Plâkla türk mu ve halk şarkıları — 13.15 Ajans haber

Akşam Neşriyatı: — 18.30 Kplâk neşriyatı — 19.15 Türk musikisi (hattin) — 20.00 Saat ayarı ve arapça yat — 20.15 Türk musikisi (Hand 21.00 Şan plâkları — 21.15 Stüdyo salo kestrası: 1. Delibes Pas des Fleurs Haydn Die Himmel erzahlen die Ehre — 3. Suppe Leichüte Gavalleria — 4. nan Grüfin Mariza — 22.00 Ajans ha ri — 22.15 SON.

İstanbul:

Program gönderilmediği için namamıştır.

Avrupa:

OPERA VE OPERETLER: 2020 nih — 21 Roma — 18.30 Sarbrüke — Hliversum I — 20.10 Köln — 21.15 Khağ.

SENFONİ VE ORKESTRA KONLERİ: 8.35 Sarbrüke — 9.30 Strazbu 11.30 Viyana, Köln, Königsberg — 14 lin — 15 Sarbrüke — 17.15 Milâno — Sarbrüke — 20.15 Oslo — 21 Köln, — 21.05 Londra, Rejyonal — 22.20 Khağ.

HAFİF MÜZİK: 15.30 Viyana — Droytviç — 18.30 Bermünster — 17.4 nigsberg — 19 Hamburg — 10.30 Prağ 22.30 Alman istasyonları — 24 Ştutga

SOLO KONSERLERİ: 8 Layep 8.30 Münih — 9.50 Breslav — 11.30 lav — 11.35 Layepzig — 14.30 Alman yonları — 18 Layepzig — 19 Brükse Köln — 20 Sottens — 20.50 Bermünst

NEFESLİ SAZLAR: 6 Hamburg, ln, — 9.30 Bermünster — 9.40 Prağ 11 Prağ — 12.30 Stutgart — 13 Königs — 14 Viyana — 14.30 Danzig — 18.05

ORG MÜZİĞİ: 8.30 Layepzig — Frankfurt — 14.30 Sarbrüke — 15 Mün 16.40 Hliversum I — 17 Danzig.

HALK MÜZİĞİ: 8.10 Breslav, M — 18 Berlin — 18.30 Danzig, Viyan 20.05 Riga.

DANS MÜZİĞİ: 15.25 Köln — 18 yana — 22.30 Hamburg — 22.40 Köberg.

GÜLÜNÇ HİKÂYE

— 27 —

Yazan: *ANATOL FRANS*

Çeviren: *NASUHİ BAYDAR*

— İnsan cemiyetlerinde iyilik ve kötülük farikası en kaba ampirizmden hiç bir zaman kurtulmamıştır. Bu farika tamamiyle amelî bir zihniyetle ve kolaylık olsun diye tesis edilmiştir Bir billûr veya ağaç bahse konulduğu zaman onu aklımıza bile getirmeyiz. Hayvanlar hakkında kayıtsızca muamele ederiz. Vahşiler hakkında da aynı muameleyi yaparız. Bu bize pişmanlık duymadan onların kökünü kazımak imkânını verir. Sömürge politikası dediğimiz de budur. Müminlerin de tanrılarından yüksek bir ahlâklılık istedikleri hiç görülmüyor. Cemiyetin bugünkü vaziyetinde onlar bu tanrının şehvetperest olmasını ve kadınlarla münasebette bulunarak kendisini lekelemesini kabul edemezler. Fakat onun kinli ve zalim olmasını muvafık bulurlar. Ahlâk toprak, ev, eşya kadın ve hayatımız nevinden nelerimiz varsa bunları muhafaza hususundaki mütekabil rızadan ibarettir. Ahlâk kendisine tâbi olandan hiç hususî bir zekâ veya karakter cehti istemez. İnsiyakî ve hayvanidir. Yazılı kanun da onu yakından takip eder ve onunla oldukça iyi geçinir. Bunun içindir ki büyük kalpli ve yüksek dehalı adamlardan hemen hepsinin dinsizlikle itham edildikleri ve Fenaret'in oğlu Sokrat, ve Bönua Malon gibi adamların da memleketleri adâletince mahkûm edildikleri görülür. Ve denilebilir ki hiç olmazsa hapse mahkûm edilmemiş olan bir kimse vatanına şöyle böyle şeref verir.

Pradel:

— Müstesnaları vardır, dedi.

— Bu gibiler azdır, cevabını verdi.

Fakat Nantöy asıl işi unutmuyordu:

— Sokratcığım, onun deli olduğunu tasdik edebilirsiniz, hakikat da budur. Aklı başında değildi. Ben bunu bilirim.

— Şüphesiz deli idi, sevgili yavrum. Fakat, başkalarından daha fazla mı deli idi, bütün mesele bunu bilmektedir. İşkenceler, kendinden geçmeler ve kıtallerle dolu olan bütün beşeriyet tarihi bir matuhlar ve mecnunlar tarihidir.

Konstanten Mark:

— Doktor, dedi, yoksa siz harbı sevenlerden değil misiniz? Halbuki bu, düşünülecek olursa haşmetli bir şeydir. Hayvanlar sadece biribirini yerler. İnsanlar ise güzelliklerini unutmamak kaygısı içinde öldürüşmeyi düşünüp bulmuşlardır. Göz kamaştırıcı zırhlar giyip başlarına tepeleri tüylü ve kırmızıya boyanmış yeleli miğferler takarak döğüşmeği öğrenmişlerdir. Topçuyu ve tahkim sanatını da kullanmak suretiyle zarurî tahribe kimya ile fiziği de ithal etmişlerdir. Bu ulvî bir icattır. Ve mademki mahlûkların kökünü kazımak bize hayatın gayesi gibi görünmektedir, insan akıl ve kiyasetinin icabı bu tahrip ve tedmiri bir haz ve debdebe haline getirmiş olmaktır... Zira, nihayet, inkâr edemezsiniz ki doktor, öldürmek tabiatin bir kanunudur, ve şu halde, ilâhidir.

Doktor Sokrat buna şöyle cevap verdi:

— Bizler ancak zavallı hayvanlarız, ve bu böyle olmakla beraber, gene kendimizin rabbi ve tanrılarıyız. Bu seyyare üzerinde tarihin kaydetmediği devirler uzunluğunca devam eden saltanatları bizimkine tekaddüm etmiş olan hayvanlar onu dehâ ve cesaretleriyle başka şekle sokmuşlardır. Böcekler yollar çizmişler, yeri kazmışlar, ağaç kütüklerini ve kayaları delmişler, evler yapmışlar, şehirler kurmuşlar, toprağı, havayı ve suyu değiştirmişledir. Bunların en mütevazileri olan madrepor dediğimiz huveyneler adalar ve kıtalar yaratmışlardır. Mademki âdetler muhite tâbidirler, her maddî değişiklik manevî bir değişikliği tevlit eder. İnsanın da, sıra kendine gelince, toprağı maruz bıraktığı tahavvül, diğer hayvanların sebep oldukları tahavvüllerden elbette daha derin ve daha ahenklidir. Beşeriyet neden tabiati sulhsever kılacak derecede değiştirmeğe muvaffak olamasın? İnsanın, mahlûkların esfeli olduğu ve öyle kalacağı halde, günün birinde neden hayatî rekabeti ortadan kaldıramasın, veya hiç olmazsa tanzim edemesin? Neden öldürme kanununu nihayet yıkamıyacak olsun? Kimyadan çok şeyler beklenebilir. Ancak, hiç bir hususta katî bir şey diyemem. Mümkündür ki cinsimiz buzlar ve karanlıklar arasındaki hazin intihasına kadar malihulya, hezeyan, merak, bunaklık ve uyuşukluğunda israr etsin. İhtimal ki bu âlem şifa kabul etmez surette kötüdür. Fakat bence muhakkak olan bu dünyada iyice eğleneceğimdir. İnsan burada avutucu bir manzaranın zevkini tadıyor. Ve zannetmeğe başlıyorum ki Şövaliye, buradaki yerini kendi arzusiyle terkettiği için diğer insanlardan daha deli idi.

Nantöy masanın üzerinden bir kalem alıp mürekkebe batırarak doktora uzattı.

Doktor yazmıya başladı:

"Bir çok defalar tedavisine davet olunduğum...

Durdu ve Şövaliye'nin adını sordu:

Nantöy:

— Eme, dedi.

"Eme Şövaliye'nin, bünyesinde bazı tahassüs, rüyet ve taharrük teşevvüşleri görülmüş ve bu alâmetler....

Trüble kalkıp kütüpanesinin rafından bir kitap aldı:

— Profesör Bal'ın akıl hastalıkları hakkındaki bu derslerinde teşhisi teyit edecek şeyler bulamazsam pek acaip bir tesadüf olur.

Kitabın sayfalarını çevirdi.

— Bakınız, azizim Romiyyi, işte on sekizinci derste, 389 uncu sayfada derhal ne buldum: "Aktörler arasında pek çok delilere rastlanır." Profesör Bal'm bu müşahedesi bana meşhur Kabanis'in bir gün doktor Espri Blanş'a tiyatronun bir delilik sebebi olup olmadığını sorduğunu hatırlattı.

Romiyyi, tasalı:

— Sahih mi? dedi.

(Sonu var)

HAYAT ve SIHAT

Tiroit guddesinin sağlığı

İnsan kendi aklından hoşnut olmasa bile, daha ziyade akıllanmak için kendisine maymun tiroidini aşılatmak herkesin yapabileceği bir iş değildir. Zaten tiroit guddesi işe yarıyacak şempanze maymununu bulmak hem güç, hem de çok pahalı....

Fakat, bir maymuna bir de aşıyı yapacak usta bir operatöre lüzum kalmadan, kendi kendinin tiroit guddesini daha iyi işletmek mümkün olursa... Bunu herkes ister sanırım. İnsan kendi aklının şimdiki derecesinden hoşnut olmakla beraber fazla akıl elbette göz çıkarmaz. Bu usulün ötekine bir sütünlüğü de var: Şimdiki aklımdan hoşnut kalmadığını kimseye söylemiye lüzum kalmaz. İsterseniz, bu yazıyı okumuş olduğunuzdan bile hiç bahis açmazsınız...

Tiroit guddesinin sağlığını korumak, demek ki onun iyi işlemesini ve aklın da iyi derecede bulunmasını temin için bir kere bulaşık, ateşli hastalıklardan sakınmalıdır. Guddeyi bozan en ziyade öyle hastalıklardır... Meşhur mareşal Mak Mahon'un :

— Tifo o kadar kötü hastalıktır ki insan ondan kurtulsa bile budala kalır. Ben de o hastalığa tutulmuştum...

Dediğinin hikâyesini elbette işitmişsinizdir. Tifonun bu marifetini zaten herkes bilir. Bu da tiroit guddesini bozmasından ileri gelir... Bulaşık hastalıklardan büsbütün korunmak her vakit elimizde olmasa bile, hiç olmazsa, tutulmamıya çalışmak elimizdedir.

Çok içki ile fazla et yemenin de bu guddeyi bozduğu şüphesizdir. Çünkü tiroidin işlerinden biri de barsaklardaki zehirlerin tesirinden insanı kurtarmaktır. İçki de, etler de barsaklarda birer zehirdir. Gudde yorulacak kadar işletilince, tabiidir ki, bozulur. Çok içkiden sonra gelen akılsızlığı herkes bilir. Çok yemekten sonra gelen fikir gevşekliğinde de gene bu guddenin yorgunluğunu hatırlamalıdır.

Tiroidin fazla işlemesi aklı uyandırdığı gibi, [illegible] eder. Pek akıllı adamların aşka da düşkün oldukları bunu gösterir. Şu kadar ki aşk duygusunun fazla işlemesi de o guddeyi yorar, kuvetten düşürür... Pek tatlı geçen gecelerin sabahında fikir uyuştuğu vakit gene tiroit guddesinin yorgunluğunu hatırlamak lâzımdır. Ancak, aksilige bakmız ki, tiroit yorulunca hafıza da bozulur...

Çok çocuk doğurmak da bu guddeyi bozar, diyebilinir. Üç, dörtten ziyade çocuk annesi olan bayanların da akıl cihetinden pek ileri olduklarını kimse iddia etmemiştir.... Tiroit guddesinin sağlığını, yani ferdin akıllı olmasını temin edecek bu kaide cemiyetin faydasına, şüphesiz zıttır. Fakat fertle cemiyet daha birçok işlerde, biribirine karşı gelirler. İnsan cemiyete faydalı olmak için kendini — tabii aklını da — feda etmiye mecburdur...

Bunlar hep menfi tedbirler, bunların müsbet olanı yok mu, diyeceksiniz. O türlüsü de var:

Bir kere, boynunuzda tiroit guddesinin bulunduğu yeri bilirsiniz. Sizinki pek belli olmasa bile, elinizi boynunuzun aşağı kısmına götürüp de yutkunur gibi yapınca eliniz onu duyar. İşte orasını hiç bir vakit sıkmamalısınız ki orada kan rahatça dolansın... Demek ki daima yumudolansın... Demek ki daima yumuşak ve geniş yaka.. Arada sırada oraya pek hafifçe masaj yaparsanız bu da kanın rahat dönmesini temin eder. Kan rahat dönünce de uzuv iyi işler.

Bundan daha mühim tiroit guddesini hoşnut edecek yemeklerdir. O da en ziyade iyotlu yemeklerden hoşlanır. Çünkü tiroidin asıl maddesi demek olan tiroksi'nin yüzde altmış beşi iyot olduğu gibi vücudumuzda bulunan iyodun en büyük kısmını bu gudde tutar.

İyot denizde pek bol olduğu için denizden çıkan hayvanlarda da çoktur. Fakat en ziyade midye ile istiridyede, daha az miktarı da uskumruda bulunur. Tatlı suda yetişen turna balığında uskumrudan biraz fazla... Sebzeler arasında kuşkunmaz bolca iyotla tanınmıştır. Bereket versin ki ondan ucuz sebzelerin bazılarında da bulabilirsiniz: Havuçta ve taze fasulyede, bir de terede.

Kışın lâhna ile pırasada. Mantarların zehirsiz olanlarını bulabilirseniz onlarda da iyot vardır....

Kuşkonmazı istisna edince, görüyorsunuz ki, bu dünyada akıl pek de pahalı bir matah sayılamaz.

G. A.

---

40 gün sonra ölecek bir adam

Paris gazeteleri, tehlike işareti vererek, bir adamı ölümden kurtarmak için arayıp duruyorlar. Fakat nerede ise adamdan bir türlü ses çıkmıyor. Vaka çok enteresan bir safhadadır.

Mesajer adında bir tüccarı sokakta bir köpek ısırmış. Yara çok derin olmadığı için, tüccar pansıman yaptırmak için bir doktora gitmiş. Fakat doktor derhal ısıran köpeği buldurup bir yere kaptırmış. Baytar çağrılmış. Şüphe yok ki köpek kuduz, Fakat ortada ısırılan tüccar yok. Adam pansımanını yaptırıp savuşmuş gitmiş. Vaziyeti polise haber vermişler. Adam bulunsa, Paris'teki Pastör müessesesine derhal sevkedilecek ve orada tedavi edilecek. Fakat adam oturduğu otelden çıkıp gitmiş. Adres de vermemiş. Şimdi tüccar çok vakıt geçirmeden gelirse kudurmaktan dolayısiyle ölümden kurtulacaktır. Çünkü kuduz hastalığı tezahür ettikten sonra bugünün tıbbı imkânı yok tedavi edip önüne geçemiyor.

İşte fransız gazeteleri bu adamı haberdar etmek için n[illegible] yapmaktadır. Belki bir gün çok vahim bir akibetin kendisini beklemekte olduğunu işitir de ölümden kurtulur diye tehlikeyi erkenden haber vermektedir.

Günün politik hâdiseleri

İSPANYA MESELESİ

Gönüllüler işinde Franko'nun cevabı eğer menfi orlursa

Karışmazlık politikası buhranının en had bir şekilde ortaya çıkmasından endişe edilen

İspanya'da askerî hareketler nasyonalistlerin lehine olarak devam etmektedir, fakat şimdiye kadar elde edilen netice, ancak, umumî vaziyeti mahsûs surette tâdil edemiyecek mahallî muvaffakiyetlerdir. Estramadure'da, Franko kıtaları Almaden istikametinde yürüyüşlerine devam etmektedirler. Bilindiği gibi, bu kıtalar Kabeza - del - Buey köyünü işgal etmişler ve söylendiğine göre burada ehemiyetli mikdarda mühimmat ele geçirmişlerdir. Ebre mıntakasına gelince, Salamanka tebliğleri hükümetçilerin yaptıkları dört taarruzun hepsinin kırılmış olduğunu ve nasyonalistlerin Pandalos dağı istikametinde hareketlerine devam ettiklerini bildiriyor. Buna mukabil, cumhuriyetçiler Segre bölgesinde, nehri geçmek üzere yeni bir teşebbüse girişmişlerdir. Fakat nasyonalistler çetin bir muharebeden sonra bu teşebbüsün âkîm kalmış olduğunu iddia ediyorlar. Bütün bunlardan Pireneler ötesinde yakın bir istikbalde katî bir neticenin beklenebileceği mânasını çıkarmıya imkân yoktur. Nasyonalistlerin üstünlükleri aşikârdır. Fakat bu üstünlük serî bir zaferi intaç edecek derecede değildir. Cumhuriyetçilerin mukavemetleri kırılmamıştır. Birkaç haftadan beri bu mukavemetin daha çetinleştiği bile söylenebilir.

Barselona veya Valansiya'nın yazın sonundan önce düşmesi bugün için pek mümkün görülmüyor. General Miyaja geçen gün Valansiya müdafaasının Madrid'inki kadar sağlam organize edilmiş olduğunu söylemiştir. Hükümet merkezine gelince, bir buçuk seneden fazla bir zamandan beri bütün taarruzlara ve tayyare hücumlarına mukavemet etmiş olduğuna göre, frankocular etrafını tamamiyle çevirip dışardan yardım görmesine mani olamadıkça mukavemette devam edeceği şüphesizdir. Böyle bir çevirme ise nasyonalistlerin şark cephesindeki hareketlerinin neticesine bağlıdır.

Gerçi, hava faaliyeti hususunda general Franko ordusunun üstünlüğü şüphe götürmez. Fakat mühim merkezlerin havadan bombardımanı başlangıçta sanıldığı gibi cumhuriyetçi hükümetin yıkılmasını intaç edecek maneviyat kırıcı ve dehşet verici tesiri yapmamıştır. Aylardan beri yapılmış olan tecrübe bu taktiğin hemen tamamiyle beyhude bir zalimlik olduğunu, sivil halktan binlerce kurban vermesine rağmen ehemiyetli askerî neticeleri intaç etmediğini isbat etmektedir. Barselona, Valansiya ve Alikante'ye, tonlarca patlayıcı maddeler atılmış olmasına rağmen vaziyette mahsûs bir değişiklik olmamıştır. Neticeyi almak için başka çareler bulmak lâzımdır, ve haftalar geçtikçe daha iyi anlaşılmaktadır ki bu çareleri iki tarafın karşılıklı ıvaziyetlerinden başka taraflarda aramak icabediyor. Sivil harbın neticesini tacil için enternasyonal karakterini, ispanyol milletinin yabancı kaldığı ideolojiler uğrunda kanlı boğuşma karakterini izale etmek, ona hakikî bir ispanyol iç harbı manzarasını iade etmek için dışardan koşmuş bütün gönüllüleri vatanlarına göndermektir. İspanyoller kendi aralarında kaldıkları zaman, kendilerini yakınlaştıracak unsurların, onları ideolojik sahada inkısama uğratacak unsurlardan son derece daha mühim olduğunu anlıyacaklardır.

Bu, Londra komitesinin daha başlangıçtan beri tavsiye etmekten geri durmamış olduğu karışmazlık politikasının ne kadar yerinde olduğunu gösterir.

Lö Tan gazetesinin başyazısı

Bu politika bazı hükümetler tarafından tatbik ediliş tarzından gördüğümüz zararlar ne olursa olsun, bu politikanın ispanyol kavgasının bir Avrupa harbı haline gelmesine mâni olduğu muhakkaktır. Her iki cephede harp eden yabancı gönüllülerin çekilmesi hususundaki ingiliz projesi üzerinde komite âzalarının ittifakla mutabık kaldıkları gün, umumî sulhun sağlamlaştırılması yolunda büyük bir terakki tahakkuk etmiş bulunuyordu. Felâket şuradadır ki, o zamandan beri, bu plânın meriyete konması asla tahmin edilmemiş güçlüklerle karşılaştı. Proje karışmazlık komitesi tarafından katî surette kabul edileli ve bu vasıtayla en kısa zamanda mühim neticeler elde edilmesine yarıyacak bütün tedbirler üzerinde mutabakat hasıl olalı bir ay geçmiştir. Barselona'nın bu plâna itirazlarda bulunması beklenirken, cumhuriyetçi hükümet, gerçi bazı tatbikat teferruatı hususunda ihtiyatî kayıtlar dermeyan etmekle beraber, hemen derhal muvafakatini bildirmiş, halbuki general Franko aylarca müddet evel yabancı gönüllülerin çekilmesi prensipini muvafık gördüğünü beyan etmiş olmasına rağmen, Burgos şimdiye kadar cevabını vermekten çekinmiştir.

Nasyonalist hükümetin bu inatçı sükûtu endişe vericidir, çünkü plânın tatbika konulmasını, hâdiselerin bu esaslı teşebbüsün kıymetini kaybettirmesi ihtimalinden korkulacak şekilde geciktirmektedir. Mahallinde yabancı gönüllülerin sayılması ve vatanlarına gönderilmesi işini organize etmiye memur komisyonlar bir aydan beri İspanya'ya gidip vazifelerine başlamak için beklemektedirler.

Malûmdur ki bu işler dakik bir hazırlığı icap ettirir ve ancak bu hazırlığın ilerlemesi ölçüsündedir ki aktedilmiş olan anlaşmanın tatbikına geçilebilir. Başlangıçta, ilk gönüllü kontenjanlarının eylûlün ikinci nısfında geri çekilerek vatanlarına gönderilebileceği tahmin ediliyordu. Halbuki bugünkü vaziyette, - yeni müşkilâtla karşılaşılmıyacağı kabul edilse bile - bu işin ilkteşrin ayının sonundan veya sonteşrinin başlangıcından evel tahakkukuna ihtimal verilemez. İngiltere Burgos'un inatçı sükûtundan müteessir olmuş, ve nasyonalist hükümet nezdindeki diplomatik ajanını general Franko'nun maksadını öğrenmiye memur etmiştir. Nasyonalist şefinin, cevabının ingiliz hükümetine bugünler içinde verileceğini bildirmiş olduğu bu sabah haber veriliyor, fakat bu cevabın ihtiva edeceği esaslar hakkında en küçük bir izahat ilâve edilmiyor. Eğer cevap menfi olursa, yahut da verilen teminata rağmen daha çok gecikirse, karışmazlık politikası buhranının yeniden en endişe verici bir şekilde meydana çıkmasından korkulabilir. Burgos'u yabancı gönüllülerin çekilmesi plânına mukavemet etmiye teşvik edenler, bundan çıkacak enternasyonal ihtilâtlar hususunda ağır bir mesuliyet yüklenmiş olacaklardır.

Pazar günü iş işliyen bir papaz mahkûm oldu

Amsterdam'ın polis mahkemelerinden biri, bir rahibi üç gün hapse mahkûm etmiştir. Sebebi de pazar günü çalışmasıdır.

Bu rahip bir pazar günü bahçesine oturmuş, önüne bir dikiş makinesi almış, çeviriyormuş. Bahçenin dıvarından bir jandarma bunu görmüş. Papasa:

— Bu mübarek günde çalışmak doğru mu? İşi yarına bırak demiş.

Fakat papas iş yapmadığından, vakıt geçirmek için makine ile meşgul olduğundan bahsederek itiraz etmiş.

Papas mahkemeye sevkedilmiş, sormuşlar:

— Sen pazar günü çalışmışsın, tanrının mübarek gününde, bayramlarında çalışmanın doğru olmadığını, hükümetin de bunu yasak ettiğini bilmiyor musun? Demişler.

Zavallı papas ne kadar "çalışmadım. Vakıt geçirmek için yaptım." dedi ise de bir türlü dert anlatamamış.

Mahkeme papası para cezasından başka üç gün de hapse mahkûm etmiş.

1 Gün için

Münevverin tatil günleri

— Yorgunluk almak için şimal adalarından birine gidiniz, dinlenir, rahat eder, toplarsınız. Zira biraz zayıfsınız. İyi ve bol yemiye gayret ediniz.

Hekiminin bu tavsiyesi üzerine şimal adalarından birine gidip bir buçuk ay sonra dönen profesör gene yorgun, gene zayıf, gene iştihasızdı

Doktoru sordu ::

— Adada ne yaptınız?

— Hiç... Bol bol boş vakit bulduğum için çoktanberi zihnimi işgal eden bir tasavvurumu tahakkuk ettirdim: Zamanımız gençliğinin içtimaî akideleri hakkında 500 sayfalık bir eser yazdım.

Hakikî münevver olup da tatil günlerinde denizin sesini ve rüzgârın esişini dinliyerek karnının kurunu veya adalelerinin tekallüs derecesini ölçerek güneş banyosu yapıp esmerleşmekle rehavet ve sükûn içinde vaktini öldürmenin imkânı var mıdır?

Bir muharrir, maruf fikir adamlarından yaz tatillerini nasıl geçirmekte olduklarını soruyor. Edip, filozof, âlim, hepsinin cevapları hemen hemen eştir :

— Yakında yazlığa hareket ediyorum. Oradaki küçük köşkümün bahçesini biraz düzeltecek ve vakit bulup okuyamadığım bazı güzel eserleri gözden geçireceğim.

— Bavulumu hazırladım. Bir iki bol elbise, birkaç kat çamaşır, mürekkep, kalem ve yığmla kâğıt aldım... Çamlar altında dinlenerek, şimdiden ısmarladığım portatif masada, geciken yazılarımı yazacağım.

— Tatil günlerimi geçirmek üzere gittiğim .... de bir kongre toplanıyor. Meslektaşlarla görüşüp filân ve falân meseleler hakkındaki şüphelerimi izale fırsatını elde edeceğimden çok memnunum.

Münevverin alın yazısı... Fakat o alnın gerisindeki dimağ, bir fabrika uğultusu ile çalışmak üzere halkedilmiş olduğu içindir ki omuzları üzerinde diğerlerine benzemiyen mahsuldar bir baş taşıyan adam münevverdir.

Biri :

— Kitaplarımdan, fikrî sâyimden bir ay, iki ay için nasıl vazgeçerim? Tevkif edilen zihni tekrar harekete getirmek cesaretini sonra nereden bulurum? diyor.

Münevverin tatil günleri başkalarının çalışma günleri gibidir, ve münevver, hakikî tatile, son nefesini verdiği gün kavuşmak mukaddердir. — N. Baydar

---

Daniyel Dariyö Macaristan'a gitti

Paris'te bulunmakta olan fransız artisti Daniyel Dariyö bir film çevirmek üzere Macaristan'a gitmiştir. Orada çevireceği filmin dış sahneleri alınacaktır. Yeni filminde Daniyel Dariyö, şehire yerleşmiş bir köylü kız rolünü alacaktır.

Daniyel Dariyö Macaristan'da üç hafta kadar kaldıktan sonra filmin iç sahnelerini tamamlamak üzere tekrar Frnsa'ya dönecektir.

GÖKLERİN CASUSU

Yazan: Alfred Maşar

— 6 —

— Miyop musunuz?

Yeni gelen:

— Ne miyopum, ne presbit, diye cevap verdi. Fakat akşamları çok okurum... Gözlerim biraz yorgundu, bir göz doktorunun tavsiyesiyle, numarasız fakat renkli gözlük takıyorum.

Konuşmasının tonu, cümlelerini kıvırış tarzı bu gencin kültür sahibi olduğunu belli ediyordu.

Mühendis sordu:

— Tahsiliniz var mı?

— Evet, Liyon lisesinde okudum. Santral mektebine girecektim Maalesef ticaretle iştigal eden ebeveynimin vaziyeti birdenbire bozuldu, ben de tahsilimi yarıda bırakmak mecburiyetinde kaldım... Fakat elimden geldiği kadar kendi kendime öğrenmiye çalışıyorum.

Alâkası uyanan Vidal sordu:

— Bana refakat etmek hoşunuza gider mi?

Genç adam birden şaşırmış görünüdü:

— Doğrusunu söylemek lâzımgelirse evet hoşuma gidiyor, ustabaşı zavallı Broşar'ın yerini tutmak üzere bir makinist arandığını haber verdiği zaman derhal beni kaydetmesini rica etmiştim.. Fakat şu var ki... Düşünmeden hareket etmiş olduğumu sonradan anladım.. Bir kaç güne kadar evleneceğim, tasavvurumu kendisine açtığım nişanlım, gitmeme muvafakat etmedi.. Bana gücenmeyiniz, fakat âdeta ismimi listeden silmenizi rica etmek mevkiinde bulunuyorum.

Vidal:

— Yazık, dedi, çünkü siz tam aradığım adamdınız.

Makinistin gözleri bir lâhza parıldadı. Bu söz izzeti nefsini okşamıştı.

— Bana büyük bir şeref bahşediyorsunuz, diye kekeledi.

Mühendiz alçak sesle :

— Evet, diye devam etti, çok yazık oldu...

Uzun bir sükût oldu.

Dümiyen atıldı:

— Nova, ne zaman evleniyorsunuz?

— İki haftaya kadar.

— Fakat o zamana kadar çoktan dönmüş olacaksınız. Müsterih olun!

Makinist:

— Bay müdür, müstakbel karımın endişesi nikâhımızın bir iki gün geriye kalması ihtimalinden ziyade bu seyahatin benim için arzettiği tehlike yüzündendir.

Mühendis:

— Eğer mesele bundan ibaretse, benim pilotluk kalitem hususunda kendisine teminat verebilirsiniz...

Genç adam sözünü kesti:

— Tabiî efendim, bunu kendisine esasen temin ettim!

— Aynı zamanda idare edeceğimiz tayyarenin mükemmeliyeti ve sağlamlığı hususunda da korkacak bir şey yoktur.

— Biliyorum, efendim, size refakat edememek benim için büyük bir mahrumiyet olacağına itimat buyurunuz.

Müdür onu ikna için ilâve etti:

— Bahusus ki, müessese, Bay Vidal'e refakat edecek makiniste on bin franklık bir mükâfat tahsis etmiştir.

Mühendis gülümsedi. Bir bakışla Dümiyen'e teşekkür etti. İleri sürülen bu sonuncu mütalea bir haylı mukavemetleri eritecek derecede cazipti.

Müdür devam etti:

— On bin frank, iyi düşünün Nova, bu iyi bir paradır!... Evlenecek bir adam için hiç de yabana atılacak şey değildir... Bahusus bu parayı hareket sabahı ödiyeceğiz.. Arzu ederseniz, bu parayı sizin namınıza nişanlınıza da tediye edebiliriz!

Evet, bu havadis o kadar ikna ediciydi ki, genç adam, eski mukavemetini kaybetmiş, kekeliyordu:

— Evet, yeni evliler için on bin frank az para değil, on bin frank!...

— Emin olun, Nova, nişanlınız size gücenmek şöyle dursun, bu hareketinizden pek mütehassıs olacaktır. Nasıl, söz veriyor musunuz?

Nova susuyordu. Yüzü kararsızlık ifade ediyordu. Birden kabul etti.

— Pek âlâ, kabul ediyorum.

Fakat hemen, bir şey hatırına gelmiş gibi atıldı:

— Yalnız nişanlımın bu seyahate muvafakat etmesi şartiyle.. Yoksa aramız bozulabilir.

Dümiyen rıza gösterdi:

— Ne yapalım, öyle olsun! Fakat derhal cevap isterim.

Makinist gene endişeli bir tavırla:

— Derhal mi? Dedi.

Fakat hemen sordu:

— Şimdi nişanlıma telefon etmeme müsade eder misiniz?

Müdür:

— Memnuniyetle! Dedi. Geçin şuraya oturun, telefon numarasını çevirin. Hat doğru merkeze bağlıdır..

Dümiyen, o zaman Vidal'e dönerek onu kolundan tutup odanın öbür ucuna götürdü.

Uzaklaşırken makiniste:

— Rahat konuşun! Dedi.

İki adam bir pencere kenarında durdular. Fabrikanın o saatinde bom boş olan orta avlusunda mühim bir şeyler seyrediyorlarmış gibi vaziyet aldılar.

Fakat Dümiyen alçak sesle diyordu ki:

— Nova'nın tam aradığınız adam olduğunu anladım, onun için bu çareye başvurmakta tereddüt etmedim.

Vidal:

— Teşekkür ederim ,diye mırıldandı. Hakikaten bu çocuk çok işime yarayacak... Zeki ve olgun birine benziyor.

Müdür:

— Sıs, dinleyin! Dedi.

Genç adam telefonda heyecanlı bir sesle konuşuyordu. Davâsını hararetle müdafaa ediyordu, fakat, kolayca tahmin ediliyordu ki muhatabı sözlerine kanmaya yanaşmıyordu. O zaman delikanlı imdada çağırdı:

— Bay müdür!

Dümiyen ilerledi:

— Ne var?

— Bay müdür, söylediklerimin tamamen hakikat olduğunu, sekiz günden önce döneceğimi ve müessesenin kendisine hareket sabahı benim namıma kendisine on bin frank vereceğini nişanlıma teyit etmek lütfunda bulunur musunuz?

Dümiyen:

— Verin bana telefonu, dedi.

Müdürün sesi ikna ediciydi.

Telin ucunda bir genç kız sesi:

"Evet... Evet... Size inanıyorum, efendim... Diyordu. Madam ki israr ediyorsunuz, Viktor gidebilir!.. Fakat bir tehlike olmadığını bana temin eder misiniz"

— Sizi temin ederim, madmazel!.

Memnun bir tavırla reseptörü yerine astı. Ellerini oğuşturdu:

— Neyse, bu iş de bitti, dedi, artık hep mutabıkız.

Tam o esnada odacı içeri girdi. Müdür sordu:

— Ne var?

Odacı bir fiş uzattı. Dümiyen ona bir göz attı ve sordu:

— Ne istiyor bu adam?

Bu sabah buraya gelmesini kendisine söylemişler.

— Şaşılacak şey!... Ben kimseyi çağırtmadım... Hem bu Semen adını da tanımıyorum.

Vidal atıldı:

— Semen mi?.. Durun!... Onu en iyi dostlarımdan biri göndermiştir... Galiba mükemmel bir makinistmiş.

Müdür sordu:

— Kendisini içeri alalım mı?

Bir lâhza herkes sustu. Vidal düşünceli bir tavırla Nova'ya bakıyordu. O tevazula mırıldandı:

— İcabederse yerimi kendisine terke âmadeyim... İtimat buyurun ki ben...

Mühendis sözünü kesti:

— Hayır, biz beraber gideceğiz.. Semen'e çok geç geldiğini söyleyin. Müteessifim. Nova ile gideceğim.

* * *

Berrak bir gökte şafak çabuk sökmüştü.

Vakıt çok erken olmasına rağmen, ortalık epeyce aydınlıktı. Hava hareketsizdi.

(Sonu var)

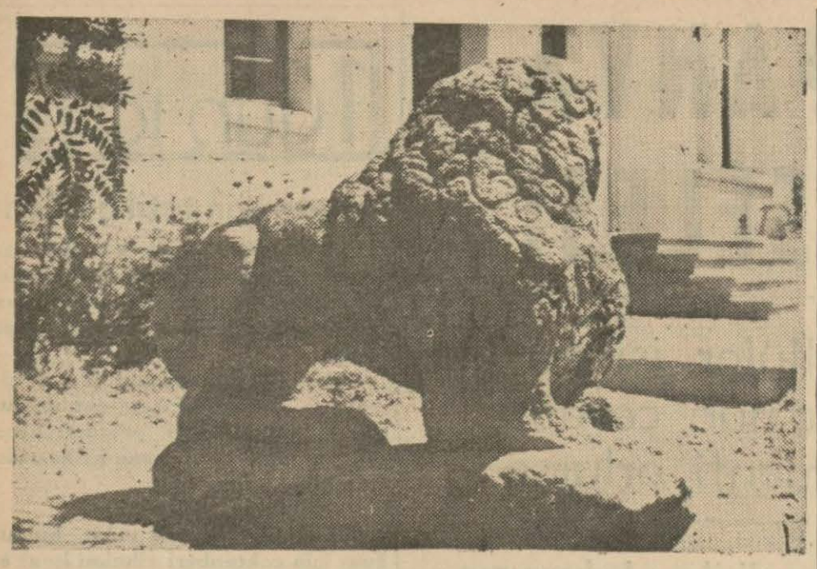

Taştan erkek arslan heykeli

Çankırı'da tarih eserleri

Tarlalarda sapana takılan bir çok eserlerin çok kıymetli şeyler olduğu anlşılıyor

Bir kumandan başı ve bir çift arslan

Çankırı (Hususî) — Çankırı ve havalisinin her köşesinde, her adımda çok eski devirlere âit olduğu anlaşılan güzel eserlere rastlanır. Bu tesadüfler bir araştırmanın verdiği neticeler olmadığından, bulunan bütün eşya ya bir temel kazılırken yahut tarlasında çift süren bir köylünün sapanına takılarak meydana çıkar.

Çankırı'nın köşe ve bucağı bu maksatla hiç bir vakit aranmış taranmış olmadığı gibi Çankırının yaşadığı devirleri, geçirdiği tarihî safhaları iyi bir suretle izah eden bir "Çankırı tarihi,, kaleme alınmış değildir.

Kumandanın taştan yapılmış portresi

Bu iş belki çok güçtür. Çünkü meydana çıkan eserler iyice tetkik edilmediğinden hangi devir ve zamanlara âit olduğu anlaşılmadan kalıyor. Çıkan eserlerde yazı bulunmaması da Çankırı'nın tarihî safhalarını karanlıkta bırakıyor.

Bugün hiç bir tarafa hafriyat diye kazma vurulmadan toprağın yüzüne çıkmış olan eserler görüldükten ve bu hususta söylenenler dinlendikten sonra Çankırı havalisinde yapılacak olan tarihî bir hafriyat çok eski tarihî eserler bulunmasına sebep olacaktır.

Romalılar zamanına âit olduğu zannedilen ve bir kumandanın portresini teşkil eden taştan bir heykel Bastak köyünde tarlada sapana takılarak çıkmıştır. Kültür direktörlüğüne teslim edilmiştir.

Çankırı Halk Partisi önüne yeni getirilerek yerleştirilen dişi ve erkek arslan heykelleri de çok güzeldir. Bunlar Kalfat köyü civarında bulunmuştur.

Bu heykellerin aynı fakat biraz küçüğü Ilgaz halk partisi önündedir.

Yalnız bu eserlerden daha çok enteresanı Çankırı'dan Ilgaz kazasına gidilirken "İnköy" de yoldan çok yüksekte büyük bir kaya üzerindeki ilk insanların taş devirlerine ait olduğu anlaşılan mağaralardır. Bu sunî mağaralar hepsi bir arada olmak üzere on tanedir. Bunların görünüşte bir kabîlenin oturduğu meskenler olduğuna hükmetmek kabildir.

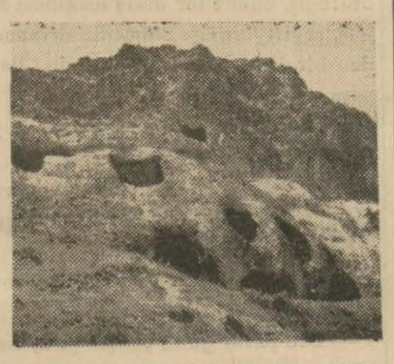

Ilgaz yolunda İnköy üzerindeki mağaralar

Bu mağaraların içi üç, dört adam sığabilecek büyüklükte ve ocaklıkları, rafları güzel bir şekilde yontulmuş vaziyettedir. Tetkike değer bu eser kısmen metrûk bir haldedir.

Bunların eşleri ve hattâ eskileri Fırat vadilerinde ve Amasya'da görülmektedir.

Manisa'da

Zafer bayramına hazırlık

Manisa, 15 (Hususî) — 30 ağustos zafer bayramının emsalsiz bir şekilde tesidi için hazırlıklar devam etmekte ve yapılacak merasime ait program hazırlanmaktadır.

30 ağustos zafer bayramı günü ve gecesi emsalsiz şenlikler yapılacak, gece fener alayları tertip edilecektir.

Gemlik'te

Zeytin ve zeytin yağcılık

Gemlik, (Hususî) — Zeytin ve zeytinyağcılık inkişaf etmektedir. Halk ağaçların muhafazsı ve verimini arttırmak için icap eden bütün tedbirleri almakta büyük bir dikkat ve ihtimamla çalışmaktadır. Geçen seneki mahsulden 43,902 kilo zeytin ve 9895 kilo da yağ ihraç olunmuştur. Bundan başka dahile 1,316,765 kilo zeytin ve 1,457,830 kilo da yağ sevkedilmiştir.

Iğdır

Sıtma derdinden kurtuluyor

Iğdır, (Hususî) — Tuzluca kazası da dahil olmak üzere, geniş Sürmeli Çukurunda kırmızı yanaklı, mütenasip vücutlu adam; parmakla gösterilecek kadar azdır. Tarlada çalışan çapacı kadınların çöp gibi bacakları, köylerin tozlu sokaklarında oynaşan çocukların öne doğru fırlamış karınları ve her rastladığınz erkeğin balmumu sarısı çehresi karşısında — doktor olmıya lüzum kalmadan — teşhisinizi koyabilirsiniz. Vaziyete doktor adesesiyle bakmıya gelince; bu sene 300 çocuk üzerinde yapılan dalak endeksinde 217 çocukta sıtmadan müteveliit dalak büyümesi müşahede olunduğunu söylersek, halkın neşe ve enerjisini yarıya ve hattâ üçte bire indiren bu âfete karşı devletin açılmasına karar verdiği mücadelenin Iğdır için ne büyük bir kıymet olduğu anlaşılır.

Kars sıhat müdürünün murakabesi altında çalışacak olan bir mütehassıs doktor ve üç sağlık memurundan müteşekkil mücadele komisyonunun yakında işe başlıyacağını duyan Iğdır; sevinç içindedir.

Ege'de üzüm bayramı

Manisa bayrama hazırlanıyor bütün Ege bölgesi sevinç içindedir!

Müsabakalara girecek olanlara madalyalar verilecek, bayram günleri de millî oyunlar oynanacak

Manisa (Hususî) — 21 ağustos tarihi Manisa'da "Üzüm bayramı" olarak kabul edilmiştir. Bu yıl, 21 ağustos pazara rastlamıştır. Bayramın çok neşeli olması için epey zamandanberi devam eden hazırlıklar nihayet bulmuştur.

Güreş yapacak pehlivanlara üzüm bayramı hatırası olarak madalyalar, voleybol takımına da bir kupa hediye edilecektir. Kupa ve madalyalar mübayaa edilmiş ve üzerlerine 1938 üzüm bayramı yazısı yazılmıştır.

Şimdiden spor kulübiyle halkevinde hummalı bir faaliyet göze çarpmaktadır. Gelecek olan misafirlerin ağırlanması için esaslı tedbirler alınmaktadır. Bayram günü halka dağıtılacak üzümler temin edilmiş ve halkın eğlenmesi için de yerler hazırlanmıştır.

İzmir enternasyonal fuvarının açılışından bir gün sonra yapılacak olan bayramda büyüklerimizin de bulunmaları için davetiyeler gönderilmiştir.

Bayram günü gelecek olan köylüler mahallî elbiseleriyle millî oyunlar oynıyacaklardır.

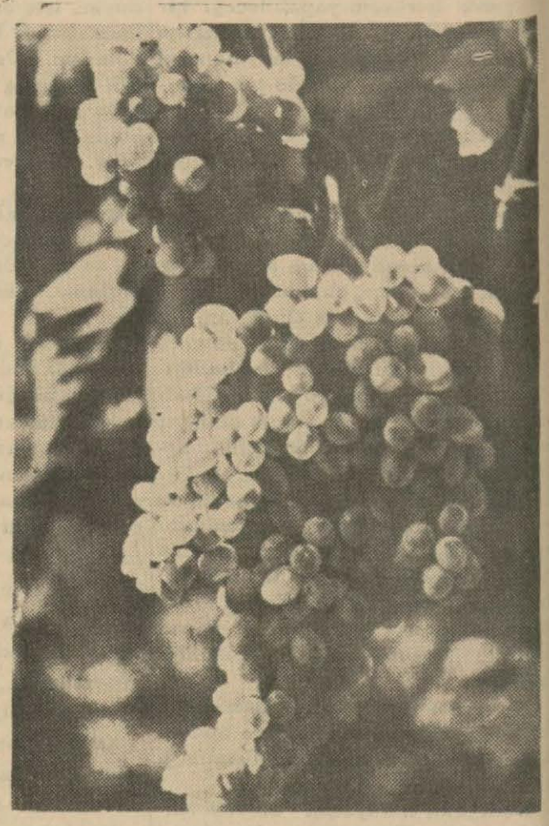

Gece halkevi traçalarında verilecek olan gardenparti için seçilen komite gardenpartinin emsalsiz bir şekilde olabilmesi için hiç bir fedakârlıktan kaçmamaktadır.

İkinci yıl üzüm bayramı coşkun tezahüratla tesit edilecek ve gece yarısına kadar eğlenceler devam edecektir.

Bütün kazalardan bir çok ziyaretçilerin gelecekleri haber alınmıştır. Bayram günü halkevi bahçesi fevkalâde donatılacak ve gece de fazla elektrik tenviratı yapılacaktır. Şimdiden tel ve elektrik ampülleri sipariş edilmiştir. 21 ağustos pazar günü Manisa için görülmemiş bir gün olacaktır.

Samsun mektepleri kamptan döndüler

Askerlik kampını bu yıl Kavak'ta kurdular

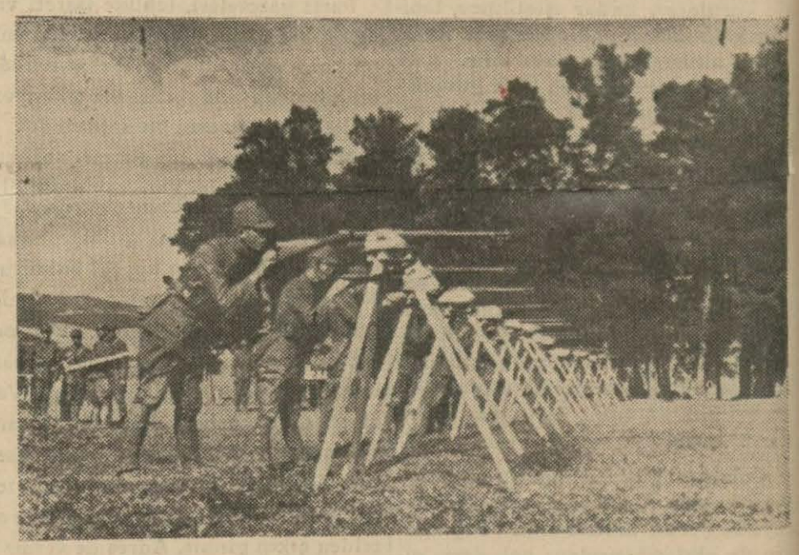

Kampta nişan tâlimi

Samsun (Hususî) — Bu yıl yüzlerce gencin iştirâk ettiği Kavak kampı çok muntazam geçti, gençler sağlık bakımından da çok faydalar görmüşlerdir. Takdire değer bir cihet de kampta bulunanlar içinde en küçük bir rahatsızlık görülmemiş olmasıdır.

Kavak, Samsun'dan trenle veya otomobille iki saat mesafede güzel ve şirin bir kaza merkezidir. Yaz günleri samsunlu ailelerden birçoğu, havası çok güzel olan bu yere iltica ederler ve birkaç hafta kalırlar.

Kavak henüz yeni bir inkişaf halinde olmakla beraber gelen aileler için gene yatacak yer veya ev bulabilmektedir. Hafif bir meyil üzerinde kurulu bulunan şehir, denizden hayli yükseklerde olduğu için daimî serin bir rüzgârı vardır. Buraya gelenler mutlaka kilo kazandıktan sonra dönmektedirler.

Kavak'ın en büyük ihtiyacı, yazın misafirlerini ağırlıyabilecek konforlu bir oteldir. Çok kimse böyle bir otel bulunmaması yüzünden Kavak'a isteklerine rağmen gidememektedirler. Bu işin de kısa bir zamanda halli, şehrin ekonomik bakımından ilerlemesine büyük yardımcı olacaktır.

Mektepliler kampı bu yıl şehrin tam karşısına rastlayan yamaçlara kurulmuş ve intizamı örnek bir şekilde olmuştur. Geçirdikleri muntazam hayat, gençlere yeni bir zindelik ve neşe vermiştir.

Kavak halkı, bir iki hafta aralarında misafir kalan gürbüz cumhuriyet yavrularını candan bir ilgi ile uğurlamış ve alkışlamıştır. - *Vedat Ürfi Bengü*

Zonguldaklılar 15 inci yıl bayramına hazırlanıyorlar

Zonguldak (Hususî) — Cumhuriyetin 15 inci yıl bayramını emsalsiz tören ve gösterilerle kutlamak için şimdiden hazırlıklara başlanmıştır.

Vali ve parti başkanımız Halit Aksoy'un başkanlığında bir komisyon kurulmuştur.

Komisyon, ilk toplantısında bayram programının ana çizgilerini saptamıştır.

Bayram; merkezde ve bütün ilçelerde ve kamunlarda, sesli, hareketli, renkli, ışıklı ve çok canlı, mânalı, verimli gösteriler ve törenlerle kutlanacaktır. Bütün halkın ve köylülerin bayrama katılmaları sağlanacaktır. Merkezde (5000) köylüye paketler içinde yiyecek hediyeleri dağıtılması, komisyonca kararlaştırılmıştır. Komisyon, hazırlık çalışmalarına devam etmektedir.

Denizli halkevlileri köylülerle bir arada

Denizli halkevinin çalışmaları

Denizli (Hususî) — Denizli Halkevi yazlık programına göre çalışmalarına hız vermiştir.

Bu cümleden olarak geçenlerde sosyal yardım komitesi başkanı ve arkadaşları Denizli'ye bağlı köylerden en büyüğü olan Karahayıt köyünde bir poliklinik açmıya karar vermiş ve diğer komitelerle birlikte köye gitmişlerdir. Yakın köylüler de oraya çağrılmış yüzden fazla hasta muayene edilmiş, pek fakir olanların reçete paraları halkevliler tarafından verilmiştir.

Her on beş gün veya ayda bir gezintiler tekrar edilecektir.

İzmir avcılarının bayramı

İzmir (Hususî) — Bu hafta Karşıyaka avcıları senelik bayramlarını Çandarlı'da kutlamışlardır. Aynı gün Çandarlı deniz kulübünün açılma töreni de yapılmış ve iki bayram müşterek eğlencelerle çok neşeli geçmiştir. Karada ve denizde şenlikler yapılmıştır. Vali B. Fazlı Güleç de avcı ve denizcilerin arasında bulunmuştur.

Uşak'tan Dumlupınar'a gidecek heyet seçildi

Uşak, 20 a. a. — İlçebay ve tabur komutanının iştirâkiyle 30 ağustos Zafer bayramının tesidi programını hazırlamak maksadiyle bir toplantı yapılmış ve Dumlupınar'a gidecek heyet seçilmiştir.

Uşak'ta pazarlar şehir dışında kurulacak

Uşak, 20 a. a. — Uşak umumî hıfzıssıhha komisyonu ilçebay riyasetinde toplanarak şimdiye kadar çarşı içinde kurulan pazarın belediyece yeni bir hal yapılıncıya kadar 23 ağustostan itibaren çarşı dışında büyük meydanlarda toplanmasına ve kasap dükkânlarını talimatnameye göre hazırlamaları için 15 gün mühlet verilmesine karar verilmiştir.

Kudurmuş bir adam

Karısına balta ile saldırdı

Balıkesir, (Hususî) — Kavacık nahiyesinin Şabanlar köyünde bir aile kavgası olmuş, kanlı ve feci bir şekilde neticelenmiştir.

Şabanlar köyünden Abdullah oğlu İhsan ile 20 yaşlarında karısı Ayşe gece saat 23 sıralarında kavga etmişlerdir. Kadın, kocasının kendisine fena muamele etmesinden ve hiddetinden korkmuş, evden dışarı fırlıyarak kaçmıya başlamıştır. Fakat kocası o sırada telâşla eline geçirdiği balta ile karısının arkasından koşmıya başlamıştır. Gözleri kanlanan, kendisini unutan İhsan, çok geçmeden Ayşeye yetişmiş ve baltayı kadının muhtelif yerlerine indirmiştir. Balta, kadının bir kolunu âdeta vücudundan ayıracak derecede parçaladığı gibi muhtelif yerlerinden de yaralar almıştır.

Jandarma, İhsan'ı yaklamış kadın da tedavi altına alınmıştır.

Giresun'a giden mebuslar

Şarkî - Karahisar, 20 a. a. — Dün öğle vakti Alucra'dan avdet eden ilbay Feyyaz Besut ve mebuslarımız İsmail Sabuncu, Talât Oany, Hakkı Tarık Us geceyi Karahisar'da geçirerek bugün saat beşte Giresun'a gitmişlerdir.

İzmir Fuvarı, dün törenle açıldı

BAŞVEKİLİMİZİN NUTKU

(Başı 1. inci sayfada)

Eser güzeldir

Asıl ehemmiyeti de her sene tekâmül safhasına ait bizim karşımıza yeni bir varlıkla çıkmasıdır. Eser, güzeldir. Fakat içinde teşhir olunacak mahsul bulunmazsa meşher kıymetsiz kalır.

Vatandaşlar, Kemalist rejiminin millî ekonomi sahasında mühim bir şubesi olan sanayiimiz ne dereceye kadar ilerlemiştir. Miktar ve kalite itibariyle millî istihsalâtımızın değeri nedir? Bunu her sene zevkle görüyor ve anlıyoruz ki her sene istihsalâtımız artmakta ve rasyonel bir şekilde kalitesi yükselmekte ve maliyeti normalize olmaktadır.

Rakamların ifadesi

Bir ihtisas şubemizin şefi bana bir rakam verdi. Bu rakam şudur:

Memleketimizde teşviki sanayi kanunundan istifade eden sanayi müesseselerimiz istihsalâtına ait bir rakam.. Bunun içinde el sanayii eserleri yoktur. Bütün Türkiye'de 1927 senesinde sanayi şubelerinde 32 milyon liralık istihsalât olmuştur. 1931 senesinde 105 milyona çıktığını gördüğümüz bu rakamın 1936 senesinde 237 milyona baliğ olduğunu müşahade ediyoruz. 1937 senesinin hesapları henüz bitmemiştir, üzerinde uğraşılıyor. Fakat bunun da tahminen 255 milyona vasıl olacağı ifade edilmektedir. Memleketin iştirâ kabiliyeti hakkında başka bir rakam daha vereceğiz. Bu suretle bir mukayese yapmak imkânını bulacaksınız. 1932 de Türkiye'de 86 milyonluk ithalât olmuştur. 1937 de bu rakam 114 milyona yükselmiştir. Bunun bence ifade ettiği mânâ: Memlekette istihsalât yükseliyor. Hariçten eşya ithalâtı çoğalıyor. Fakat Türkiye'de satılmamış stok kalmış mal bulunduğundan şikâyet de yoktur. Şu halde istihsal ediyoruz, satın alıyoruz ve kullanıyoruz. Bu milletin ekonomi sahasında kalkınmasının en bâriz delilidir.

Çünkü, iştira kabiliyeti kül halinde yükselmiştir. Bu hareket bize sadece iktısadî sahadaki yükseliş endeksini göstermiş olmakla kalmıyor aynı zamanda iktısadi sahada, sanayi şubelerinde aşacağımız daha çok adımlar olduğunu gösteriyor.

Yapacak daha çok işlerimiz olduğunu size söylemek isterim. Bu çok işler meyanında sanayideki terakki hamlesini aynı hızla yürütmek vardır. Hükümetimiz bu hususta çok mühim tedbirler almıştır. Bunu yakında büyük milletimize bildirmek imkânını bulacağız ve o zaman göreceksiniz ki millî ekonominin feyizdar olması için lâzım gelen bütün tedbirler alınmıştır. Bu vesile ile bir hakikati tebarüz ettirmek isterim.

Sanayi hamlemiz

İlk sanayi hamlesini yapmak istediğimiz sıralarda bazı kimselerde bir pan ve bulutlu fikirler belirmişti. Acaba, diyorlardı sanayi hareketine hız vermekle millî ekonomimiz, ziraatimiz ve ticaretimiz bundan müteessir olur mu? Bugün sanayi plânımız realize olmağa yüz tuttuğu sırada görüyoruz ki ziraatimiz daha mütekâmil, daha modern usullerle istihsalâtta bulunmak lüzumunu duyuyor.

Daima tekrar ettiğim gibi bizim memleketimizde ziraatimizi ve sanayiimizi ayrı ayrı mütalea etmek mahza hatadır. Bunlar ekonominin bir kül halinde ele alınması lâzım gelen tek manzumesidir. Ancak sanayi bütün ileri tekniğini rantabilitesiyle memlekette kurduğumuz zaman müradımız ve ticaretimiz tamamiyle tekâmül etmiş bulunacaktır.

İkinci beş senelik sanayi programını bugünlerde yüksek milletin huzuruna arzetmekle payansız bir zevk duyacağız.

Sanayi kuvettir. Millî ekonomi hayattır. Türk milleti her şeye ve her şeyine rağmen yaşıyacaktır. Ve şerefle payidar olacaktır.

Vatandaşlarım,

Mahsul senemizin nihayetinde ve yahut mebdeinde bulunuyoruz. Yani ölü mevsim kapanmış, iktısadî faaliyet başlamak üzere bulunmuştur. Böyle bir anda bu senenin bütün memlekete şâmil ekonomisini nasıl mütalea ettiğimi söylemek isterim. Siz de bunu benden istersiniz zannederim.

Haricî ticaret politikamız

Cumhuriyet hükümetinin haricî ticaret politikasının esaslarını biliyorsunuz. Bu siyasetten bu sene de inhiraf etmiyeceğiz. Memleketin umumî istihsalâtı üzerinde mütehassıs büroların bana verdiği rakamlar tam mânasile müsbettir. Karadeniz'de kuraklıktan müteessir olan fındık ve diğer bir iki yaz mahsulümüz istisna edilirse bu senenin mahsul noktasından geçen seneye nazaran daha feyizli bir sene olduğunu kabul etmek zarurîdir.

İstihsalâtımız

İstihsalâtımızın bu sene geçen seneye nazaran yüzde 15 ilâ 20 arasında fazla olacağını tahmin ediyoruz, ve bunları satacağımızı ümit ediyoruz. Tecrübeli bir zemin üzerinde yürüyoruz, muvaffak olacağımıza eminim. Bugünkü şerait fevkalâde tedbirlerle bozulmadığı takdirde bu sene için iyi bir senedir hükmüne varmak hatalı bir iş olmaz.

Bizim için millî kudret ve irade kaynağı

Son söz olarak belediye reisi arkadaşım, milletin çok yüksek ve necip bir duygusuna tercüman oldular ve hepimizin Büyük Şef'e tâzim ve muhabbetlerinin ve millî sevinçlerinin arzını benden istediler. Bu benim için çok büyük ve çok şerefli bir vazifedir. Şefimiz, halkın ruhunda yaşamaktadır. 18 milyon türk, kadını erkeği, büyüğü ve küçüğü ile tek bir kalb haline gelmiş Atatürk'ün üzerinde samimiyetle ve millî heyecanla titremektedir. Bizim için millî kudret ve irade kaynağı olan büyük şahsın huzurunda hürmetle eğilirim.

Belediye reisimizin ifadesi dairesinde kendilerine arzedeceğime emin olmanızı rica ederim. Kemalist rejim, Atatürk'ün ilhamı ve iradesi dahilinde yaşıyacaktır. Kemalist rejim bu milletin refahını temin edecek ve ilelebet koruyacaktır. Milletin Atatürk'e olan sevgisi ve ona olan sarsılmaz bağlılığı bunun zımanıdır.

Yaşasın büyük türk milleti...

Yaşasın Büyük Şefimiz.

Başvekilimiz Celâl Bayar sürekli alkışlar arasında nutkunu bitirdikten sonra gene aynı sevgi tezahürleri arasında kordelayı keserek birer birer pavyonları tetkik buyurmuşlardır.

Askerimiz Edirne'de

(Başı 1. inci sayfada)

Bütün Edirne baştan başa bayraklarla süslenmiştir. Birçok yerlerde taklar kurulmuştur. Binlerce halk daha dünden Edirne'ye akın etmiş bulunmaktadır. Saat şimdi sekiz... Kahraman türk ordusu Edirne'ye giriyor. Erkek, kadın, büyük ve küçük binlerce halkın alkışı ve:

— Yaşasın Atatürk... Yaşasın türk ordusu... âvâzeleri yükseliyor. Başta umumî müfettiş general Kâzım Dirik olduğu halde başmüşavir B. Sabri, vali B. Niyazi, belediye reisi B. Şerif, bütün teşekküller mümessilleri, askerî kumandanlar, mebuslar ve kalabalık bir halk kütlesi orduyu şehir medhalinde karşıladılar.

Askerlerin geçeceği caddeler iki taraflı olarak evlerin pencerelerine balkonlarına, hattâ kiremitliklerine varıncıya kadar halkla dolu... Askerlerimize bir taraftan ayran, diğer taraftan karpuz ikram ediliyor. İhtiyar, genç birçok kimselerin askerlerin boyunlarına atılarak onları hasret göz yaşlarile öptükleri görülüyor.

Üçşerefeli cami önünde yapılan tribünde askerî kumandanlar, general Kâzım Dirik ve birçok dâvetliler yer almışlar... Askerin muntazam bir yürüyüşle bu tribün önünden geçişi ve sert adımlarla ilerliyerek kumandanları selâmlamaları haikm heyecanını bir kat daha arttırıyor.

Askerimiz biraz sonra Sarayiçi'nde istirahat etmişler ve nümune fidanlık bahçesinde ordu mümessilleri şerefine bir ziyafet verilmiştir. Bu ziyafette ikram edilen yemekler şunlardır: Trakya güveci, Tunca yoğurdu, Meriç pilâvı, türk geldi karpuzu...

Elen kıtaları da gayri askerî mıntakaya girdi

Atina, 20 a.a. — Lozan muahedesinin askerî kuyudatını ilga eden Selânik anlaşması mucibince, elen kıtaları, vaktiyle gayriaskerî olan Evros-Meriç - mıntakasına girmiş ve büyük heyecanla karşılanmıştır.

Aleksandrupoluis - eski Dedeağaçkolordu merkezi ittihaz olunmuştur.

ATATÜRK'E ŞÜKRAN VE MİNNET!

İzmir, en büyük refaha ve imara Cümhuriyet devrinde nail olmuştur

İzmir Belediye Reisinin nutku

İzmir, 20 a. a. — Sekizinci enternasyonal İzmir fuvarının açılışında Belediye Reisi Behçet Uz aşağıdaki nutku söylemiştir :

"— Çok kıymetli başvekilimiz, muhterem vekillerimiz,

İzmir enternasyonal fuvarı, bu yıl da Türkiye cumhuriyeti hükümeti başvekili tarafından açılmak mazhariyetine nail oluyor.

Derin bir heyecan ve sevinç ile arzetmek isterim ki, bu mazhariyet, izmirliler için çok kıymetlidir. Cumhuriyet hükümetimizin ve başta siz sevgili başvekilimiz olduğunuz halde bütün vekillerimizin yüksek alâka ve yardımlarınız, fuvarımızı her yıl biraz daha olgunluğa güzelliğe eriştiriyor. İzmir enternasyonal fuvarı mevzuundan kuvet alarak Ege'nin bu güzel şehri, süratle bir imara, tezyine ve refaha kavuşuyor. Yurdun her tarafında olduğu gibi İzmir'de de Atatürk rejimine has bu ilerleme ve gelişme yalnız bizim neslimiz tarafından değil, bugünün eserlerinden daha geniş bir şekilde faydalanacak gelecek nesiller tarafından da minnet ve şükranla yadedilecektir.

Çok uzun bir tarih devresi yaşamış olan İzmir şehri, bir çok defalar muhtelif sebeplerle yanmış, yıkılmış ve yeniden kurulmuştur. Fakat iftiharla söyliyebiliriz ki, tabiatın iklim şartlarının tarihin müstesna bir mevkie, sahip kıldığı İzmir en iyi en hakikî imara ve refaha cumhuriyet devrinde nail olmaktadır. Bunu bize, her iyi ve güzel şeyi bize veren ve hepsinden evel bizi hakikî ve şerefli benliğimize kavuşturan en Büyük Türke Atatürk'e borçluyuz. Onun aziz varlığı etrafında parçalanmaz bir kaya gibi mütesanit toplanmaktan, onun gösterdiği yoldan yürümekten zevk duyan türk milleti için yapılmıyacak iş, erişilmiyecek yükseklik yoktur. Nasıl tarih hiç bir millete Atatürk gibi kurtarıcı, yaratıcı ve yapıcı bir Şef nasip etmemiş ise, hiç bir milletin şefine de türk milletinin Atatürk'e beslediği hakikî içten ve coşkun sevgiyi nasip etmemiştir. Yeni Türkiye'nin daha yüksek mertebeye ulaşmak için sarfettiği dinamik gayreti biz bugün inkılâpçı çocukları her şeyden fazla Büyük Önderimize olan temiz ve asîl sevgimizin kuvetinden buluyoruz. Bunun başında devletimizin kudretli idaresi, büyüklerimizin kendilerinden örnek vererek halk tabakalarının içinde yaydıkları çalışma, yapma azim ve heyecanı işlerimizin başarılmasındaki mucizeyi tamamlamaktadır. İzmir enternasyonal fuvarı ve Kültürpark cumhuriyetin feyizli ve tekâmül sahasında bulunan eserlerinden biri olarak gelecek nesiller için de büyük bir kıymeti olacakalar.

Bir yangın yerinde ele alınan ve altı sene için proğramlanan bu işin en iyi kısımları iki sene gibi kısa bir zamanda meydana getirilmiştir. Sarfedilen emek ve gayret neticesinde İzmir enternasyonal fuvarı daha bugünden bir çok fuvarlardan üstün bir hale gelmiştir. Kültürpark bütün tesisleri ve cazibesiyle halkımızın istifade edeceği bir toplantı yeri olmuştur. Birbirini tamamlamakta olan bu iki eserin bütünlenmesi için önümüzde ancak bir senelik iş kalmıştır. Her halde İzmir enternasyonal fuvarını ve Kültürparkı gelecek yıl daha mütekâmil bir şekilde sizlere takdim edeceğiz. Bir enternasyonal fuvar kurmak ve bunu daha her yıl biraz daha olgunlaştıran, dünyaya arzetmek işinin güçlüğünü, ağırlığını biz ancak hükümetimizin, partimizin ve büyüklerimizin müzaharetleriyle karşılıyabiliyoruz. Bu güzel faydalı müesseseyi İzmir'in başarabileceği bir iş haline getirmek hususunda diğer işlerimizde de olduğu gibi yaptığınız daimî yardımlardan dolayı siz muhterem ve sevimli başvekilimize bir kere daha bütün hemşerilerim namına şükranlarımızı arzetmeyi tatlı bir vazife addederim.

İzmir'e, ve İzmir enternasyonal fuvarına yakın alâka gösteren kıymetli yardımlarda bulunan muhterem İktısat vekilimiz Şakir Kesebir ve diğer muhterem vekillerimize ve kıymetli mebuslarımıza bu münasebetle de teşekkür etmeyi bir borç bilirim.

Kültürpark içine geçen sene yapılan sağlık müzesine ilâveten bu defa inşa edilerek vaktin darlığına mebni dahilen ihzarı önümüzdeki yıla bırakılan ziraat müzesi, ve gelecek yıla yetiştirilecek olan kültür müzesi güzel bir şekilde yeniden tanzim edilen nafıa ve inhisarlar vekâletleri binaları ile evkaf müzesi ve inhisarlar vekâletinin parka hediye ettiği atış poligonu fuvarımızın daimî birer alâka ve istifade merkezini teşkil edeceklerdir.

Büyük iktısadî müesseselerimizden İş Bankası, Sümerbank, Etibank, Reasürans binaları iktısat ve sanayi plânında modern Türkiye'nin eriştiği ve gaye edindiği terâkkiyi gösteren bir meşherdir. İzmir enternasyonal fuvarı iç turizmi memleketimizde iki defa şümüllü bir şekilde harekete getirmiş oluyor. Her yıl yüz binlerce yurttaş memleketin en uzak köşelerinden İzmir'e gelerek buradan sonra da bir çok şehirlerimizi kolaylıkla gezmek imkânını buluyorlar. Bu hareketin temin ettiği iktısadî, içtimaî, millî ve terbiyevî faydalar çok büyüktür. Sefer adetlerini fazlalaştırarak târifelerde mühim ucuzluklar yaparak mühim bir haraketi mümkün kılan D. Demiryolları ve Denizbank idarelerine ve bize fuvarı iç ve dışta propaganda etmek, tanıtmak hususunda yardım eden İktısat vekâleti Türkofis teşkilâtına ve sayın matbuatımıza bilhassa teşekkür ederim. Bütün beledî çalışmalarımızda olduğu gibi fuvar işlerinde de kuvetli bir yardımcımız olan kıymetli valimiz Bay Fazlı Güleç ile muhterem umumî meclis ve belediye meclisi arkadaşlarıma kalbî teşekkürlerimi huzurunuzda da arzetmekten derin bir haz duyarım.

İzmir enternasyonal fuvarı memleketimizin çeşitli mahsullerini, güzel dekorlar içinde bir araya toplayıp teşhir etmek gayesine daha çok yakınlaşmış bulunuyor. Bu hususta başta muhterem umumî müfettişlerimiz olmak üzere bütün valilerimize ve ticaret odalarımıza şükranlarımızı sunarım. Fuvara hususî bir heyet gönderen ve İstanbul'daki işlerimizde alâka ile çalışan İstanbul ticaret odasına ayrıca teşekkür etmek isterim. Cümhuriyet hükümetimizin teşvik edici, koruyucu tedbirleriyle memleketimizde şahsî teşebbüs sahasında müteza-yit bir muvaffakiyetle meydana getirilmekte olan millî sanayi, ziraat, ticaret ve kültür eserlerini fuvarımızda her yıl daha iyi bir surette teşhir eden yurttaşlarımıza izmirlilerin sevgi ve şükranlarını bildirmek benim için büyük bir zevktir. İzmir enternasyonal fuvarı bu sene yedi dost devletin iştirâkiyle kıymet ve şümulünü artırmıştır. Önümüzdeki yılda daha bir çok devletlerin fuvarımıza iştirâk edeceklerini umuyoruz. Milletler arasındaki ekonomik ve kültürel münasebatın mütekabil anlaşma ve sevişmelere de yol açtığı muhakkaktır. Siyasî zümreler arasında tahakkuk eden dostlukların halk tabakaları arasına yayılıp milletlerin benliğinde kuvetlenmesinin umumî sulh için ne kadar lâzım olduğunu takdir edebiliriz. Bunu temin edebilecek en iyi vasıtalar arasında enternasyonal fuvarlar başlıca bir mevki işgal etmektedir. İzmir enternasyonal fuvarının yıldan yıla şu bakımdan da genişliyen bir fayda vermesinden haklı bir sevinç duyuyoruz. İlk tesisinden beri fuvarımıza iştirâk etmekte olan dost Sovyet hükümetine ve bu iştirâkin her yıl biraz daha zenginleşmesine şahsen çalışan ve bugün de aramızda bulunmakla bizi memnun eden Büyük Elçi B. Terentiev'e gene senelerden beri fuvarımıza iştirak eden dost ve müttefik Elen hükümetine ve onun İzmir konsolosu B. Vrisakis'e, komşu Elen topraklarından bu güzel günümüzde aramızda bulunmak üzere zahmet edip gelen Elen heyetine ve bu yıl her biri zarif birer pavyon yaptıran dost büyük Britanya, Almanya, İtalya, Belçika ve Filistin hükümetlerine ve bu iştirâkleri temin hususundaki sevimli alâkalarından dolayı bu devletlerin sayın İzmir konsoloslarına ayrı ayrı teşekkür ederim.

Kıymetli başbakanımız, İzmir'in bu sevinçli günlerinde en mühim bayramlarımızdan biri olan bu törene başkanlık etmek lütfunu bizden esirgemediğiniz için hararetli teşekkürlerimizi tekrarlarken, aziz ve sevgili Şefimiz Atatürk'e izmirlilerin ebedî bağlılığını ve tazimatını lütfen iblâğ buyurmanızı yalvarırım.

— Yaşasın Atatürk, yaşasın Cumhuriyet. —

"Her sene daha iyiye, daha güzele doğru gitmek... "

"Kemalist rejimin gayesi budur"

Başvekilimiz İzmir ticaret odasında yapılan toplantıya riyaset ettiler

(Başı 1. inci sayfada)

mek, öğrenmek ve lâzımgelen tedbirleri almak...

Bu seneyi refahlı bir sene olarak hazırlamak için neler yapmalıdır?

Sıkıntılı bir vaziyet var mıdır? Fikirlerinizi madde tasrihiyle realist bir görüşle anlatmanızı rica ederim. Burada görüştüğümüz mevzu akademik değildir. Arzularınızın, kabili ifa iseler derhal yapılacaklarına emin olabilirsiniz. Ben iş üzerinde sizinle görüşmekten büyük bir zevk duyuyorum. Çünkü hepinizi tanıyorum. Yakın arkadaşlarımsınız. Sizi dinlemekle, bu itibarla da ayrıca bir zevk duyacağım.,,

Müteakiben ilk olarak söz alan İzmirli B. Talât, beraberindeki amerikan tütün kumpanyaları müdürlerinin fikirlerini anlattı. Amerika'da tütün sarfiyatının gittikçe arttığını, türk tütünlerine rağbet fazla olduğunu, bu sene 20 milyon kilo kadar mübayaa yapmayı umduklarını, Yunanistan ve Bulgaristan'da kuraklık dolayısiyle mahsul az olduğundan türk tütünlerinin satışının bilhassa kolay olacağını bu zatlara atfen izah etti.

Bundan sonra Şerif Rıza halefelerinden B. Salâhattin söz alarak, Almanya ile yapılan yeni ticaret anlaşması sayesinde üzüm, incir ve pamuğun iyi satılacağını, Almanya'ya satılacak üzümün asgarî 40 bin ve Avusturya ile beraber 50 bin tonu, tütünün de 8-10 milyon kiloyu bulacağını, Avusturalya'nın rekabetine rağmen İngiltere'ye 8-10 bin kilo üzüm satmak kabil olacağını, incirin kalite ve rekoltesinin iyi olduğunu, Almanya'da pamuklarımıza da rağbet gösterildiğini söyledi ve tacirlerin hükümetten gördükleri kolaylıklar için teşekkür etti.

B. Salâhattin alivre satışlar hakkında da Başbakanın sorduğu suale cevap verdi. B. İsmail Hakkı da söz alarak Başvekil ve İktısat Vekilinin tacirlerin arzularını dinlemek lutfunda bulunduklarından dolayı teşekkür etti.Ve mahsulün bol olmasından duyduğu memnuniyeti anlattı. Son olarak İktısat Vekili pazartesi günü saat 10 da ticaret odasının tetkik edeceği sıra dahilinde ihracata âit bütün işlerin konuşulacağını söyledi ve toplantıya samimî bir hava içinde nihayet verildi.

Ticaret odasında yapılan toplantıdan sonra Başvekil müstahkem mevki kumandanlığını, vilâyet Parti ve belediyeyi ziyaret etmiş ve müteakiben Parti tarafından şehir gazinosunda şereflerine verilen öğle ziyafetinde bulunmuşlardır. Ziyafette, İktısat Vekili B. Şakir Kesebir'le hükümet erkânı ve diğer zevat bulundular.

Samih TİRYAKİOĞLU

FUVAR AÇILDIKTAN SONRA

(Başı 1. inci sayfada)

fuvara iştirak eden yedi yabancı devletin bayrakları dalgalanıyordu. Fuvarın içine giren yolun iki tarafında İ. E. F. (İzmir Enternasyonal Fuvarı) harfleri bulunan bayraklar asılmıştı.

Dâvetliler saat 17 den itibaren gelmiye başladılar. Tam 17,30 da Başvekil B. Celâl Bayar refakatinde İktısat Vekili, vali ve belediye reisi olduğu halde halkın alkışları arasında fuvar kapısına varmış bulunuyordu. Mızıkanın çaldığı ve herkesin hürmetle dinlediği İstiklâl marşından sonra tören başlamış oldu. İlk olarak İzmir belediye reisi ve sergi komiseri B. Behçet Uz kürsüye çıkarak çok güzel bir söylev verdi.

(B. Behçet Uz'un bu güzel nutkunu ayrı sütunlarımızda bulacaksınız.)

Müteakiben sayın Başbakanımız B. Celâl Bayar, bütün sahayı tamamen dolduran on binlerce halkın coşkun sevgi ve bağlılık tezahürleri arasında kürsüye çıktı. Halk yorulmak bilmeden ve içten gelen bir heyecanla Başvekilimizi alkışlıyordu. Nihayet B. Celâl Bayar, uzun ve çok kuvetli alkış sesleriyle vakit vakit kesilen ve memleket ekonomisinin bir tablosunu canlandıran nutkunu söylemiye başladılar.

[Sayın Başbakanımızın bu çok mühim nutkunu birinci sayfamızın ilk sütunlarında merakla okuyacaksınız.]

B. Celâl Bayar'ın gene alkışlarla biten nutkundan sonra açış merasimi başladı ve Başvekilimiz B. Celâl Bayar kordeleyi keserek sekizinci enternasyonal İzmir fuvarını açmış oldular.

Pavyonlarda

Başvekilimiz ilk olarak elen pavyonuna gittiler. Burada, müttefik devletin İzmir başkonsolosu B. Emil Vrizakis'in, Türk - Elen dostluğunu ve dost Yunanistan'ın Büyük Şefimiz hakkındaki tâzim hislerini tebarüz ettiren bir nutku ile karşılandılar.

Başvekil, Yunanistan'ın fuvara iştirâk suretiyle gösterdiği dostluk nişanesine ve nutukta Büyük Şef hakkında izhar edilen hislere teşekkür ederek türk milletinin de aynı duygularla mütehassis olduğunu söylediler. Bundan sonra Sovyetler Birliği pavyonuna giden Başvekil burada dost Sovyet Rusya'nın büyük elçisi B. Terentiev tarafından karşılandılar.

Başvekil, Sovyetler Birliğinin iştirâki dolayısiyle duyduğu memnuniyeti anlattılar ve dediler ki :

"— Size teşekkür etmiye geldim. Burada teşhir edilen bu güzel ve kıymetli eserleri görmek isterim.,,

Bundan sonra pavyonun muhtelif kısımları ve bilhassa Nazilli'de Türkstroy tarafından inşa olunan fabrikanın resimleri önünde alâka ile tevakkuf ettiler. Pavyonda teşhir edilmekte olan bir tabı makinesi işletildi ve basılan kâğıt Başvekile sunuldu. Bunun üzerinde "Dost Türkiye Cumhuriyeti Başbakanı Celâl Bayar'a Sekizinci Beynelmilel İzmir Fuvarındaki Sovyet pavyonunu ziyareti hatırası" ibaresi bulunmaktaydı.

Başvekilimiz diğer kısımları da alâka ile tetkik ettikten sonra italyan pavyonuna gittiler. Burada evelâ İstiklâl marşımızla faşist marşı çalındı ve dinlendikten sonra pavyonun küşat resminin sayın Başvekil tarafından yapılması rica edildi. B. Celâl Bayar makasla, kordeleyi kesmek suretiyle dost memleket pavyonunu açtılar.

Müteakiben dost İngiltere pavyonuna geçildi. Başvekilimiz burada bilhassa tayyare modeli üzerinde verilen izahatı büyük bir alâka ile dinlediler.

Alman pavyonunda sentetik benzin, kauçuk, sunî pamuk ve yün gibi alman kimya sanayiinin son terakkilerini gösteren maddeler teşhir edilmekteydi. Başvekil burada yün ve pamuk hakkında izahat aldılar. Filistin ve Belçika pavyonları da ziyaret olunduktan sonra fuvar gazinosuna gidildi.

Başbakanımız akşam yemeğini diğer dâvetlilerle birlikte fuvar gazinosunda yediler.

Samih TİRYAKİOĞLU

Adliye Vekilimiz İzmir'de

Bir müddettenberi Ödemiş'te istirahat etmekte olan Adliye Vekili B. Şükrü Saraçoğlu bu sabah hususî bir otorayla İzmir'e geldi ve fuvarın açılış törenine iştirâk etti.

Fikir biraz cüretkârane görülebilir...
Fakat neticeleri şayanı hayrettir.

FEMİL, Kadın olmanın yegâne mahzurunu unutturur.

FEMİL, İcad edilince, kadın inanılmıyacak derecede büyük bir serbestiye ve emsalsiz bir rahata kavuştu.

FEMİL, Her ay tekerrür eden müşkül ve üzücü günlerde kadını bütün düşünce ve eziyetlerden kurtardı. Hayatını ve aile saadetini sigorta etti.

FEMİL, En ince elbiseler ve en dar banyo mayoları altında sezilmez, kullanan kadın bile mevcudiyetini kat'iyyen farketmez.

FEMİL, Mikroblu bezlerin ve pamuk tamponların kadınların bütün hayatlarına mal olan rahim ve tenasülî ıztırablarını ortadan kaldırır.

FEMİL, Kanı emici ve muhafaza edici beyaz ve kırmızı hususî iki cins pamuktan kimya harikalariyle mikrobsuz bir şekilde yapılmıştır.

FEMİL, Bayanların (aylık temizliklerinde) en birinci yardımcısıdır. Sıhatini seven her kadın,

Femil ve bağı

kullanmalıdır. FEMİL küçük ve yumuşak olduğundan el çantanızda bile taşınır. Her eczane ve ticarethanelerde bulunur.
5555

Resmî daire ve müesseselerin nazarı dikkatine :

Türkiye Cümhuriyeti Ziraat Bankasından :

Bankamızın malı olan ve resmî daire ve müessese olarak kullanılmağa elverişli bulunan Anafartalar caddesinde Memurlar Kooperatif binası namiyle maruf binanın Sümerbank tarafından tahliye olunan üst katları kiraya verilecektir.

Birinci katta beş oda, bir büyük salon, koridor ve helâlar, ikinci ve üçüncü katların her birinde sekizer oda, birer büyük salon koridor ve helâlar vardır.

Binanın her tarafında lâmbalarla techiz edilmiş elektrik ve kalörifer tesisatı mevcuttur. Binanın teshin masrafı bankamıza aittir. Tenvirat ve tanzifat resmini ve mukavele masrafını mucir verecektir. İcar bedeli her ay peşin alınır. Resmî daire ve müesseselerle icar bedelinin ve tenvirat, tanzifat resminin tediyesi müzakere edilmek suretiyle de tesbit edilebilir.

Taliplerin kira bedeliyle ödenme şeklini havi teklif mektuplarını 15 ağustosa kadar banka merkez müdürlüğüne tevdi etmeleri veya icar hususunda görüşmek üzere merkez müdürlüğüne müracaat etmeleri ilân ounur. 5301

TALİHSİZLİKLERE KARŞI ÇELİK SİPER

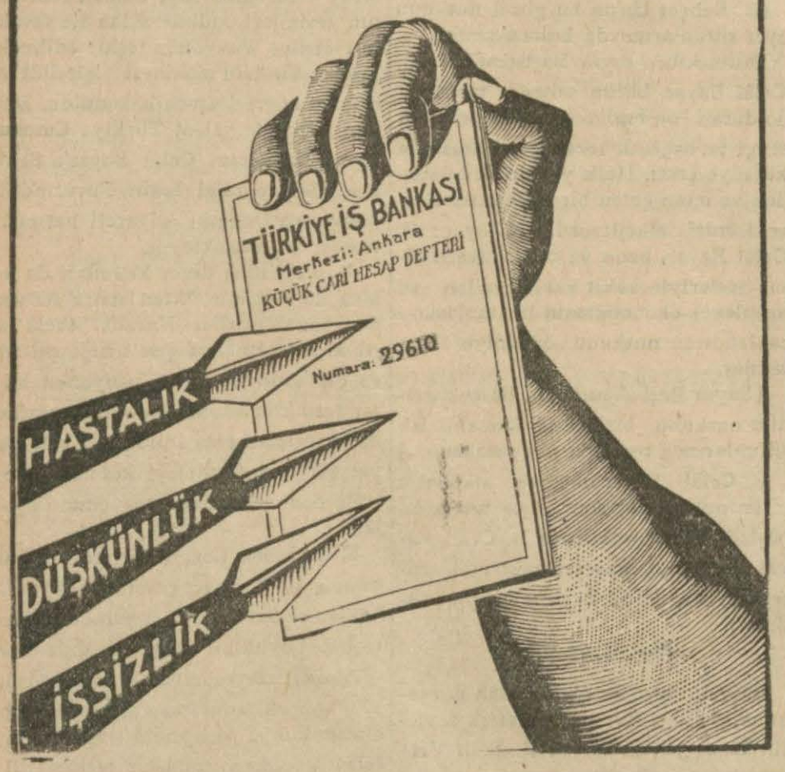

Cildinizin tahriş edilmemesini isterseniz ?

Dünyanın her tarafında seve seve kullanılan, ve cildi tıraştan sonra pamuk gibi yumuşatan

POKER

tıraş biçaklarını kullanınız.

NURKALEM

Kurşun kalem fabrikasında her nevi kalem imal edilmektedir.
Mümasili ecnebi kalemlerine çok faiktir.
Fiatları ecnebi kalemlerinden % 50 ucuzdur.

Kurşun kalemler :

Süperyör Timsahlı	
301 - 2	Mektebli
1205	Altı derece sertlikte
Not	En iyi cins
Dağdelen	15 derece sertlikte
1011	Marangoz kalemi
99	Taşçı kalemi

Kopya kalemleri :

299	Ulus
701 - A	Yumuşak
701 - B	Orta sert
701 - C	Sert
	İyi cins
71 - A. B. C. Üç dereceli	
702 - A. B. C. D. E. Beş renkli	
702 - A. B. Mavi - Kırmızı	
72-A.B.C.D.E. Beş renkli iyi cins	

Pasteller

1315	6 renkli
1325	12 renkli
1301	12 renkli iyi cins
	24 renkli iyi cins
901	Kırmızı - Mavi
Stabilli	12 renkli iyi cins
„	24 renkli iyi cins
Dermetograf Üç renkli kalem	
311	Grafit ve renkli Minlen
231 - 232	Kırmızı ve mavi tebeşir

Çeşidlerimizi her kırtasiyeciden istiyebilirsiniz.

Nurkalem Ltd. Şirketi
İstanbul, Sirkeci
Mühürdar zade han No. 1 - 2
5869

Kendine beyhude yere eziyet ediyor

NEVROZİN

Varken ıstırap çekilir mi ?

Baş, diş ağrıları

Ve üşütmekten mütevellit bütün ağrı, sızı, sancılarla nezleye, romatizmaya karşı

NEVROZİN

Kaşelerini alınız

icabında günde üç kaşe alınabilir

5509

Tüze Bakanlığı

Tamirat ve badana işleri

Adliye Vekâletinden:

Yenişehir'de vekâletler mahallesinde Temyiz mahkemesi çatısında yapılacak tamirat ile dahilen yapılacak badana işleri pazarlıkla isteklisine ihale edilecektir.

Pazarlık 29. 8. 938 pazartesi günü saat 10 da Temyiz binasında vekâlet levazım ve daire müdürlüğü odasında toplanan komisyonca yapılacaktır.

Muhammen bedeli 77 liradır. İstekliler şartname ve keşif cetvelini görmek için her gün levazım ve daire müdürlüğüne ve pazarlık günü ve saatında beş lira 78 kuruş muvakkat teminatlariyle birlikte komisyona müracaat etmeleri ilân olunur.
(3089) 5642

Gümrük ve İn. B.

Tamirat yaptırılacak

Ankara İnhisarlar Başmüdürlüğünden :

İdaremizin Küçük Yozgat'taki patlayıcı maddeler deposunun 588 lira 2 kuruştan ibaret keşif varakasına proje ve şartnamelerine göre tamiri yirmi gün müddetle açık pazarlığa konulmuştur.

Aleni pazarlık ve ihalenin 5-9-938 tarihinde saat 10 da başmüdürlüğümüz binasında toplanacak komisyonda icra edileceğinden taliplerin 34 lira 11 kuruş muvakkat teminat parlariyle gelmeleri ilân olunur.
(3236) 5863

Tapu ve Kadastro

Saç dolap alınacak

Tapu ve Kadastro Umum Müdürlüğünden :

1 — Umum Müdürlük merkez sicilleri müdürlüğü mahzeninde mevcut İstor kapaklı demir dolapla üzerlerine sürme kapaklı 11 adet saç dolap yaptırılacaktır.

2 — Eksiltme 5 eylül 938 pazartesi günü saat dokuzdadır.

3 — Beherinin muhammen bedeli (200) liradır.

4 — Şartnamesi umum müdürlük levazım müdürlüğünden alınabilir.

5 — İsteklilerin tamamının muhammen bedeli üzerinden % 7,5 pey akçesile mezkûr gün ve saatte umum müdürlük levazım müdürlüğünde toplanacak komisyona müracaatları.
(3260) 5878

Ankara Valiliği

Muhtelif inşaat yaptırılacak

Ankara Valiliğinden :

Etimesgut'taki radyo istasyonu binası önündeki meydanlığın içinde yapılacak şose, bordür, büz inşaatı 1. 9. 938 perşembe günü saat 10 vilâyet binasında Nafıa müdürlüğü odasında toplanan komisyonda ihale yapılmak üzere açık eksiltmeye konulmuştur. Keşif bedeli 3848 lira 24 kuruştur.

Muvakkat teminatı (288) lira (62) kuruştur. İsteklilerin muvakkat teminat mektup veya makbuziyle ticaret odası vesikası ve Nafıa müdürlüğünden bu işe girebileceklerine dair ehliyet vesikası ile birlikte yukarıda sözü geçen G. ve saatte Nafıa komisyonuna gelmeleri.

Bu işe ait şartnameyi ve keşfi her gün nafıa müdürlüğünde görebilirler. (3164) 5755

Kiremit işi

Ankara Valiliğinden :

Ankara Gazi Terbine enstitüsü çatısının kiremide tahvili işi 1. 9. 938 perşembe günü saat 10 da vilâyet binasında Nafıa müdürlüğü odasında toplanan komisyonda ihalesi yapılmak üzere kapalı zarf usuliyle eksiltmeye konulmuştur. Keşif bedeli (14996) lira 25 kuruştur.

Muvakkat teminat miktarı (1124) lira (72) kuruştur.

İstekliler teklif mektuplarını ticaret odası vesikası muvakkat teminat mektubu veya makbuzu ve nafıa vekâletinden 938 takvim yılına mahsus olarak aldıkları müteahhitlik vesikalariyle birlikte sözü geçen günde saat 9 a kadar Nafıa komisyon reisliğine vermeleri isteklilerin keşif ve şartnameyi Nafıa müdürlüğünde her gün görebilir. (3163) 5754

Ankara Belediyesi

Kamyon lâstikleri alınacak

Ankara Belediyesinden :

1 — Temizlik işleri fort kamyonları için lüzumu olan 8 adet dış ve 8 adet iç lâstiği on beş gün müddetle açık eksiltmeye konulmuştur.

2 — Muhammen bedeli (892) liradır.

3 — Muvakkat teminat (69,90) liradır.

4 — Şartnamesini görmek istiyenlerin her gün yazı işleri kalemine ve isteklilerin de 2. 9. 938 cuma günü saat 10,30 da belediye encümenine müracaatları. (3171) 5758

Mazot alınacak

Ankara Belediyesinden :

1 — İtfaiye vesaitinde kullanılmak üzere mübayaa edilecek olan (55000) kilo mazot on beş gün müddetle kapalı zarf usulile eksiltmeye konulmuştur.

2 — Muhammen bedeli (7150) liradır.

3 — Muvakkat teminat (336,25) liradır.

4 — Şartnamesini görmek istiyenlerin her gün yazı işleri kalemine ve isteklilerin de 2. 9. 938 cuma günü belediye encümenine müracaatları.
(3172) 5759

11 Kalem yağ alınacak

Ankara Belediyesinden :

1 — Otobüs ve belediye vesaiti için alınacak (11) kalem yağ on beş gün müddetle kapalı zarf usuliyle eksiltmeye konmuştur.

2 — Muhammen bedeli (11290) liradır.

3 — Muvakkat teminat (846,75) liradır.

Şartnamesini görmek istiyenlerin her gün yazı işleri kalemine ve isteklilerin de 2. 9. 938 cuma günü saat 10 a kadar taahhüt mektuplariyle belediye encümenine müracaatları.
(3173) 5760

Memba suları hakkında

Anakara Belediye Reisliğinden :

1 — Ankara'ya başka yerden getirilen menba sularının orijinal ambalâjları olan damacanalardan başka şişelere tevzi işi 15 - eylûl - 938 de men ve o tarihten sonra yalnız damacanalarla ve bir de menba ve mahrecinde usulü dairesinde doldurularak gönderilmiş küçük şişelerin satışına müsaade edileceği.

2 — Şehir menba sularının küçük şişelere doldurma işi bu suların menbaları yanında ve belediye idaresince gösterilecek plân üzerine yapılacak tesisat dairesinde yapılacak ve şehirde yalnız muayyen şeklinde kapalı ve mühürlü kaplarla satılacaktır. Küçük şişeler tevziatı yapacak menba sahiplerinin bu hazırlıkları 15 - eylûl - 938 tarihine kadar tamamlamaları ve o günden sonra şehir içindeki yerlerinde su işleri yapılmasına müsaade edilmiveceği belediye encümeni karariyle ilân olunur. (2986) 5498

Kreolin asit sülfirik alınacak

Ankara Belediyesinden :

1 — Otobüs işleri müdürlüğü için alınacak (500) kilo kreolin ile (300) kilo asit sülfirik on beş gün müddetle açık eksiltmeye konulmuştur.

2 — Muhammen bedelleri (392) liradır.

3 — Muvakkat teminatı (29,40) liradır.

4 — Şartnamesini görmek istiyenlerin her gün yazı işleri kalemine ve isteklilerin de (26) ağustos - 938 cuma günü saat on buçukta belediye encümenine müracaatları. (2980) 5492

1500 Çuval çimento alınacak

Ankara Belediyesinden :

1 — Fen işleri müdürlüğü için alınacak olan (1500) çuval çimentoya verilen bedel haddi lâyık görülmediğinden açık eksiltmesi on gün uzatılmıştır.

2 — Muhammen bedeli (2287,5) liradır.

3 — Muvakkat teminatı (171,56) liradır.

4 — Şartnamesini görmek istiyenlerin her gün yazı işleri kalemine ve isteklilerin de 26 - ağustos - 938 cuma günü saat on buçukta belediye encümenine müracaatları. (2983) 5495

92 Çift çizme alınacak

Ankara Belediyesinden :

1 — İtfaiye müdürlüğü memur ve müstahdemini için yaptırılacak (92) çift çizme on beş gün müddetle açık eksiltmiye konulmuştur.

2 — Muhammen bedeli (1650) liradır.

3 — Muvakkat teminatı (123,75) liradır.

4 — Şartnamesini ve nümunesini görmek istiyenlerin her gün yazı işleri aklemine ve isteklilerin de (26) ağustos 938 cuma günü saat on buçukta belediye encümenine müracaatları.
(2984) 5496

Baskül alınacak

Ankara Belediyesinden :

Hayvan pazrı için lüzumu olan baskül 2 eylûl 938 cuma gününe kadar bir ay içinde pazarlıkla alınacağından isteklilerin her cuma ve salı günleri saat on buçukta belediye encümenine müracaatları. (2943) 5418

Taş küpeşte ve sıva yaptırılacak

Ankara Belediyesinden:

1 — Samanpazarı bahçesinde yapılacak taş küpeşte ve harıcı sıva işi on beş gün müddetle açık eksiltmeye konulmuştur.

2 — Muhammen bedeli (314,40) liradır.

3 — Muvakkat teminatı (23,58) liradır.

4 — Şartnamesini görmek istiyenlerin her gün yazı işleri kalemine ve isteklilerin de 26. 8. 938 cuma günü saat on buçukta belediye encümenine müracaatları. (3060) 5610

Orman Koruma

Bursa ve Bolu orman mekteplerine alınacak talebenin kayıt ve kabul şartları

Orman Umum Müdürlüğünden

Bu sene Bursa ve Bolu orman mekteplerine müsabaka ile parasız yatılı ellişer talebe alınacaktır. Mekteplerin tahsil müddetleri üç senedir. Mezunları (Orman Mühendis Muavini) unvaniyle meslekte kullanılırlar. İsteklilerden aşağıda yazılı şartlar aranır:

1 — Türkiye cümhuriyeti tabasından olmak,

2 — Yaşı 20 den yukarı olmamak

3 — Sağlık durumu normal derecede, yani dil, göz, kulak ve vücudunda ârıza ve noksanlık bulunmamak, ârızalı ve dağlık yerlerde yürüyüp gezmeğe hayvana binmeğe bünye teşekkülâtı müsait ve dayanıklı olmak.

4 — İyi ahlâklı, hüsnühal sahibi ve geçmiş mahkûmiyeti olmamak.

5 — Orta mektebi bitirmiş bulunmak.

6 — Bu şartları haiz olanlar Bursa ve Bolu'da mektep müdürlüklerine, diğer yerler için 7 nci maddede isimleri yazılı Orman Başmüdürlüklerine verecekleri dilekçelere:

A) Nüfus cüzdanı, asıl veya tasdikli sureti,

B) Üçüncü maddede yazılı sağlık durumlarını bildirir tam teşekküllü hastanelerden veya bu hastanelerin bulunmadıkları yerlerde hükümet doktorlarından alacakları tasdikli raporu (tam teşekküllü hastane olmıyan yerlerden kabul edilecek isteklilerin kayıtları imtihanı kazandıktan sonra mektepçe yaptırılacak muayene neticesine kadar esaslandırılmaz ve bu muayenede yazılı evsaf kendisinde bulunmıyanlar mektebe alınmaz.

C) Çiçek aşısı vesikası,

D) Dördüncü maddedeki yazıya göre belediye veya polis merkezleri tarafından tanzim ve tasdik edilecek hüsnühal mazbatası,

E) Orta mektep şahadetnamesinin asıl veya tasdikli örneği,

F) 6 × 9 ebadında 6 fotoğraf,

bağlamalıdır.

7 — Müsabaka imtihanına gireceklerin namzetlik kayıtları 15 ağustos 1938 tarihinden başlıyarak 15 eylûl 1938 akşamına kadar Bursa ve Bolu için Orman mekteplerinde, diğer yerler için Ankara, İstanbul, Edirne, İzmir, Antalya, Adana, Diyarbakır, Elâzığ, Kars, Trabzon, Samsun, Kastamonu, Konya, Eskişehir Orman Başmüdürlüklerinde yapılacaktır.

Noksan evrak getiren ve gönderenlere müracaat etmemiş nazariyle bakılır.

8 — İmtihan 16 eylûl 1938 cuma günü Bursa ve Bolu orman mekteplerivle 7 inci maddede isimleri yazılı vilâyetlerde saat 14 ilâ 18 e kadar devam etmek üzere orta mekteplerde okutulan riyaziye ve Bioloji derslerinden yapılacaktır.

Muayyen gün ve saatte imtihanda bulunmıyanlar müsabaka harici bırakılır.

9 — Yukarıda yazılı şartları haiz olanlar, müsabaka imtihanı neticesinde muvaffak olarak mektebe alındıkları takdirde tahsil esnasında mektebi terkettikleri veya bitirdikten sonra tayin olundukları vazifeye gitmedikleri halde mektebin yapmış olduğu masrafları ödiyeceklerine dair kendilerine verilecek nümuneye göre noterlikten tasdikli bir taahhüt senedi vereceklerdir. Bu senedi getirmiyenlerin mektebe devamlarına müsaade edilmez.

10 — İmtihan neticesi Bursa orman mektebi müdürlüğü tarafından 30 eylûl 1938 tarihinde Ulus, Cümhuriyet, Tan, Akşam, Son Posta gazeteleriyle ilân edilecek ve ayrıca imtihan yapılacak vilâyetlere de bildirilecektir.
(2955) 5731

Üstüpü, destere ağzı ve saire alınacak

Ankara Belediyesinden:

1 — Su işleri müdürlüğü için alınacak olan (100) adet kızılcık kazma sapı (50) adet karpit memesi (100) kilo üstübü (100) adet destere ağzı (60) kilo süliyen on beş gün müddetle açık eksiltmeye konulmuştur.

2 — Muhammen bedeli (107.5) liradır.

3 — Muvakkat teminatı (8,06) liradır.

4 — Listesini görmek istiyenlerin her gün yazı işleri kalemine ve isteklilerin de 26. 8. 938 cuma günü saat on buçukta belediye encümenine müracaatları. (3061) 5611

HİKÂYE

Miras

Yazan: Margeret Kennedy *Çeviren F. Zahir Törümküney*

Sesilya Mallan, iç sıkıntısiyle uyandı. Kocası Gerri yanında yoktu. Plâja iki çocuğiyle yalnız olarak gelmişti. Kocası her hafta cumartesi günü öğleden sonra geliyor, pazar günü akşam üzeri Londra'ya dönüyordu. Sesilya, bu hafta kocasını sabırsızlıkla bekliyordu. Çocuklarının yanına mürebbiye olarak yeni aldıkları Tessi'den şikâyet edecekti ona. Kız, çocuklarla hiç meşgul olmuyordu. Bir çok masraflarından kısarak, büyük fedakârlıklarla çocuklarının terbiye ve bakımı için tuttukları bu kız, bütün gün delikanlılarla gönül eğlendiriyordu. Her nedense, kocasının Tessi'ye karşı büyük bir teveccühü vardı. Şimdiye kadar bir kaç defa bu terbiyesiz kıza yol vermek istemiş, fakat Gerri'nin ısrarı üzerine bu fikrinden vaz geçmişti. Ancak son günlerde Tessi'nin tavırları çekilmez bir hale gelmişti.

Birdenbire müthiş bir gürültü koptu. Sesilya hemen yatağından fırladı. Odada yapyalnız kalan iki çocuk boğuşurlarken orta masasını devirmişler, surahi ve bardakları parça, parça etmişlerdi. Çocukların üstleri başları su içinde kalmıştı.

Sesilya ile iki çocuğu kahvaltılarını yapıyorlardı. Bu sırada Tessi kırıta, kırıta geldi. Bir sandalye alarak kahvaltı masasına yerleşti. Küçük kırmızı dudaklarını büzerek müstehzi bir tebessümle Sesilya'yı süzdü. Sesilya, henüz otuz iki yaşlarında genç ve güzel bir kadındı. Fakat, onun güzelliği Tessi'nin yanında biraz sönük kalıyordu.

Sesilya kaşlarını çatarak genç kıza baktı. Sonra sert bir sesle söyledi:

— Sabahları, banyo almak üzere denize gittiğin zaman hiç olmazsa bana haber ver de, çocuklarla ben alâkadar olyım. Bu sabah gene odalarını alt üst ettiler. Kırıp, dökmedikleri şey kalmadı.

Tessi hiç istifini bozmadan cevap verdi:

— Bundan sonra size haber veririm madam.

Kızın bu tavrı Sesilya'yı çileden çıkardı. Yüzü evelâ sarardı, sonra kızardı. Hiddetle:

— Benimle biraz daha terbiyeli...

Sözünü tamamlayamadı Odaya pansiyonun hizmetçisi girdi. Bir mektup getirdi. Sesilya kocasından gelen mektubu heyecanla aldı.

Tessi altı sayfalık mektuba bakıyor ve on senelik bir evlilik hayatından sonra Gerri'nin karısına böyle uzun mektuplar yazmasına hayret ediyordu!

Ayağa kalktı. Yüksek sesle:

— Mösyö Bernat ile balık avına gideceğim madam, dedi.

Sesilya oralı olmadı. Mektubu okumakta devam ediyordu.

Kız tekrar etti:

— Bugün mösyö Bernat ile balık avına gideceğiz.

Sesilya, başını mektuptan kaldırdı. Dalgın gözlerle kızın yüzüne baktı. Rengi solmuş dudakları titriyordu.

Tessi madamın bu halinden ürktü. Merakla sordu:

— Fena bir haber mi var madam?

Sesilya, bir rüyadan uyanır gibi gözlerini oğuşturdu:

— Sorma Tessi, çok mühim bir haber var. Yarım milyon liralık bir servete konduk. Gerri'nin ihtiyar amcası Bruno Mallan ölmüş ve servetinin hepsini bize bırakmış. Bruno, daha Gerri doğmadan evel bütün ailesiyle kavga ederek darılmış ve son dakikasına kadar barışmamıştı. Bu itibarla, başımıza böyle bir tali kuşu konacağını katiyen ümit etmiyordu. Vasiyetnamesini otuz sene evel hazırlamış.

Tessi derhal hürmetkâr bir tavır takındı:

— Bütün kalbimle sizi tebrik ederim madam. Artık çok zengin oldunuz. Şimdiden sonra istediğiniz gibi yaşayabilirsiniz. Kim bilir ne kadar güzel tuvaletler yaptıracaksınız.

— Tabiî. Bütün eskilerimi atacağım. Her şeyimi yeni alacağım.

Tessi düşünüyordu. Sesilya zengin olmuştu. Çocuklarına istediği gibi mürebbiye tutabilirdi. Binaenaleyh, ona her dakika yol verebilirdi. Artık kafa tutmanın mânası yoktu. Nazik ve mütevazi bir tavır takındı. Mösyö Bernat ile balık avına çıkmaktan vaz geçti. Çocukları alarak deniz kenarına gitti.

Tessi gider gitmez, içeriye pansiyon sahibi kadın girdi. Yüzünden düşen bin parça oluyordu. Öfkeli bir sesle:

— Madam, dedi. Çocuklarınız biraz fazla gürültü yapıyor. Diğer müşterilerim şikâyet ediyorlar. Çocuklarınıza sahip olmanızı sizden tekrar rica ederim.

Sesilya ayağa kalktı, pansiyon sahibi kadını hakaret dolu bakışlarla tepeden tırnağa kadar süzdü. Soğuk bir sesle cevap verdi:

— Bir daha müsaade almadan benim odama girmeyiniz. Size bunu katî bir lisanla ihtar ediyorum. Zaten buradan pek memnun kalmış değilim. Bir kaç güne kadar lüks bir plâja gideceğim. Anladınız mı?..

Kadın şaşkın, şaşkın Sesilya'nın yüzüne baktı. Sonra hiç sesini çıkarmadan yavaşça odadan çıktı.

Sesilya plâjda kumların üzerine uzanmış, az ötede çocuklariyle oynayan Tessi'ye bakıyordu. Bu kız birdenbire nasıl değişmişti. Pansiyon sahibi kadını gözünün önüne getirdi. Kadın onun karşısında nasıl da birdenbire küçülmüştü. Bundan sonra herkes onun arzusunu yerine getirmeğe gayret edecekti. Çünkü; zengindi. Her istediğini yapabilirdi. Kararını verdi. Londra'ya döner dönmez ilk işi senelerdenberi oturduğu evden çıkmak olacaktı. Londra'nın en kibar caddelerinden birinde büyük bir ev alacak, içini şık ve modern bir surette döşeyecekti. Tabiî, hususî otomobili de olacaktı. Eski dostlariyle ahbaplığı kesecekti. Yeni dostlarını ise Londra'nın yüksek sosyetesinden seçecekti.

Ertesi akşam Gerri'yi istasyonda tamamiyle değişmiş bir kadın bekliyordu.

Kocasını her zamanki neşeli ve samimî haliyle karşılamadı. Kibar ve ağır bir tavırla konuşuyordu. Bu büyük miras Gerri'de hiç bir değişiklik yapmamıştı. O, gene eskisi gibi konuşuyor, gülüyordu. Yan gözle karısının yabancı ve yapmacıklı tavırlarına bakıyor ve hayret ediyordu. Sesilya bambaşka bir kadın olmuştu.

Bahçe kapısının önünde onları Tessi sevinçli bir neşeyle karşıladı. Gerri'yi tebrik etti. Genç erkeğe güzel gözlerini baygın, baygın süzdü.

Sesilya dudaklarını ısırdı. Kendi kendine söylendi:

— Bu kızı bir an evel evimden uzaklaştırmalıyım...

Akşam yemeğinden sonra karıkoca deniz kenarında kol kola geziyorlardı. Sesilya, ilerideki hayatları hakkında düşündüğü projelerden uzun, uzun kocasına bahsetti. Gerri karısının fikrini kabul etmedi:

(Sonu var)

ANDAÇ

(HAVA SEFERLERİ)

Ankara - İstanbul arasında

Pazardan mada her gün :

Yeşilköy'den hareket	:	8.30
Ankara'dan hareket	:	8.30
Ankara'dan cumartesi günleri	:	16.00

Nöbetçi Eczanler

Pazar	:	Halk ve Sakarya eczaneleri
Pazartesi	:	Ege ve Çankaya „
Salı:	:	Sebat ve Yenişehir „
Çarşamba	:	İstanbul eczanesi
Perşembe	:	Merkez „
Cuma:	:	Ankara „
Cumartesi	:	Yeni ve Cebeci eczaneleri

Lüzumlu Telefon Numaraları

Yangın ihbarı: (1521). — Telefon, müracaat, şehir: (1023-1024). — Şehirlerarası: (2341-2342). — Elektrik ve Havagazı arıza memurluğu (1846). — Mesajeri Şehir Anbarı: (3705). — Taksi telefon numaraları: Zincirli cami civarı: (2645, 1050, 1196). — Samanpazarı civarı: (2806, 3259). — Yenişehir, Havuzbaşı, Bizim taksi: (2323) — Havuzbaşı: Güven taksi: (3848): Birlik taksi: (2333) — Çankırı caddesi, Ulus taksi: (1291).

Otobüslerin ilk ve son seferleri

	Sabah İlk sefer	Akşam Son sefer
Ulus M. dan K. dere'ye	6.45	23.00
K. dere'den Ulus M. na	7.15	23.20
Ulus M. dan Çankaya'ya	7 25	23.00
Çankaya'dan Ulus M. na	7.10	23.20
Ulus M. dan Dikmen'e	6.30	20.00
Dikmen'den Ulus M. na	7.00	20.30
Ulus M. dan Keçiören'e	6.00	21.00
Keçiören'den Ulus M. na	6.30	21.30
Ulus M. dan Etlik'e	6.30	21.00
Etlik'ten Ulus M. na	7.00	21.30
Ulus M. dan Cebeci'ye	7.00	23.00
Cebeci'den Ulus M. na	7.00	23.00
Cebeci'den As. fabl.ra	7.00	—.—
As. fabl. dan Cebeci'ye	—.—	17.00
Yenişehir'den Ulus M. na	7.00	23.00
Ulus M. dan Yenişehir'e	7.10	23.00
S. pazarı'ndan Akköprü'ye	6.15	7.00
Akköprü'den S. pazarı'na	7.30	9.45

§ U. Meydanıyle istasyon arasında her beş dakikada bir sefer olup tren zamanları seferler daha sıktır.

§ U. Meydanıyle Yenişehir, Bakanlıklar, Cebeci, Samanpazarı arasında saat 8 den 20 ye kadar vasatî her beş dakikada; saat 20 den 21 e kadar her on dakikada; saat 7 den 8 e ve 21 den 23 e kadar her 15, 20 ve 30 dakikada bir muntazam seferler vardır.

§ Akşamları Ulus Meydanı'ndan saat 23 deki son seferlerle bunların Ulus meydanı'na dönüşleri sinemaların dağılış saatlerine tâbidirler.

Teahhütlü 18 e kadardır.
Posta saat 19 a kadar İstanbul cihetine mektup kabul eder.

Posta Saatleri

Haydarpaşa'ya : Her sabah 8.20. Her akşam 19.15 ve 19.50 de (Pazartesi, Perşembe, Cumartesi Toros sürat.)

Tren Saatleri

Samsun hattına : Hergün 9.35 (Kayseri, Sivas, Amasya bu hat üzerindedir.)

Diyarbakır hattı : Hergün 9.35
Zonguldak hattı : „ 15.00
Kırıkkale'ye rayotobüs „ 16.05

Gündelik:

Hicrî - 1357	Rumî - 1354
Cemazil'âhir: 24	Ağustos: 8
S. D.	S. D.
Güneş: 5 14	Akşam: 19 00

Yaz sporlarından: Su kayağı

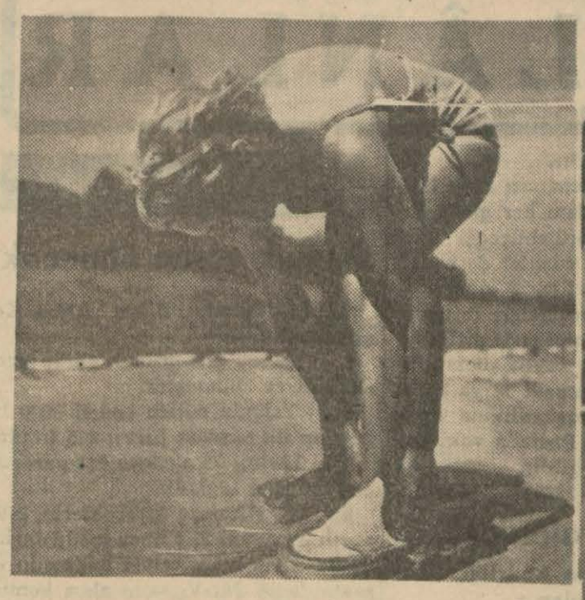

Kayağı ayağına takan kimse deniz kenarına ilişir; kayaklar su içindedir. Bu sırada elinde tuttuğu bir iple bir motöre bağlanmıştır.

Su kayaklarını ayağına geçiren bir kız: Bunlarda at nalı şeklinde ayak yuvaları vardır ve bunların üzeri kösele ile örtülüdür

Sürat çoğaldıktan sonra kayakların ucu suyun üzerine çıkar

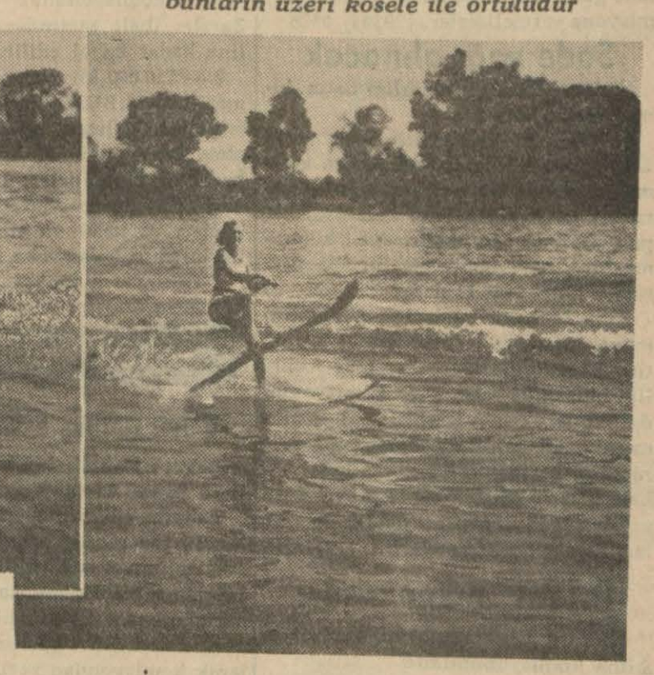

Motör hareket eder. Sürati artıncıya kadar kayaklar suyun içine batmış bir haldedir

Marelli

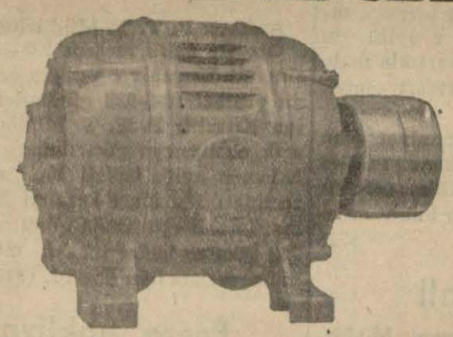

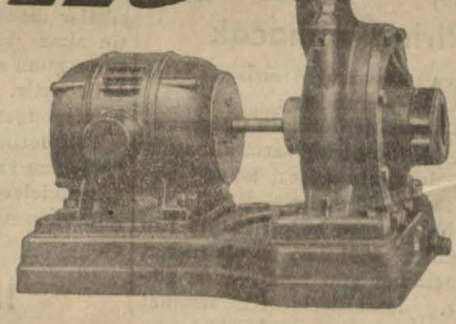

Motörlerini ve Santrifüj tulumbalarını tercih ediniz.
Diğerlerinden daha sağlam ve daha UCUZDUR
Toptan ve perakende satış yeri: Galata Voyvoda caddesi 84 Karaköy Palas karşısında
OSMAN TAŞCIOĞLU

Okullar

Siyasal bilgiler okulu kabul şartları

Siyasal Bilgiler Okulu Direktörlüğünden :

Kayıt, 25 ağustosta başlar, 25 eylûlde biter ve yalnız pazartesi, perşembe günleri mesaî saatlerinde yapılır.

Müracaat olunacak yer Ankara'da Siyasal Bilgiler Okulu, İstanbul'da Yüksek öğretmen okulu direktörlükleridir. Müracaat bir istida ile ve bu istidaya bağlı aşağıdaki evrakla yapılır.

1. Lise mezuniyet ve olgunluk diplomaları hüviyet cüzdanı asılları,
2. 8 tane 4. 5×6 boyunda fotoğraf,
3. Aşı kâğıdı ve sıhat raporu.

İmtihanlar 26. 9. 938 pazartesi günü saat 8.30 da başlar. 5813

Dr. Bâsit Ürek

Cebeci Merkez Hastanesi İç Hastalıkları mütehassısı

Her gün hastalarını Yenişehir Meşrutiyet caddesi Ürek apartımanında saat 15 ten sonra kabul eder. Tel: 1694

İstanbul, Bursa, İzmir, Adana ziraat mekteplerine talebe alınacak

Ziraat Vekâletinden :

11 eylûlde açılacak olan bu mekteplerden birine girmek istiyen orta mektep mezunlarının vilâyet veya mektep müdürlüklerine acele müracaatları lâzımdır. (3151) 5748

Mühendis aranıyor

Etibank Genel Direktörlüğünden:

İngilizce teknik muhaberatı re'sen idareye muktedir bir makine mühendisine ihtiyaç vardır. Taliplerin tercemeyi hâl, diploma ve bonservis suretleri ve bir fotoğraflarile MK rumuzu tahtında Eti Bank Genel Direktörlüğüne tahriren müracaatları.
(3258) 5877

Devlet Hava Yolları

Toprak hafriyatı

Devlet Hava Yolları Umum Müdürlüğünden :

1 — Eksiltmeye konulan iş: idarenin Ankara tayyare meydanında yaptırmakta olan istasyon ve umum müdürlük binasının iltisak yolu hafriyatıdır. Keşif bedeli (22,005) liradır.

2 — Eksiltmenin yeri ve şekli: Eksiltme 29-8-938 pazartesi günü saat (11) onbirde Ankara'da çimento fabrikası karşısındaki Hava yolları umum müdürlük binasında vahid fiyat esası üzerinden kapalı zarf usuliyle yapılacaktır.

3 — Eksiltme şartnameleri ile buna ait evrak ve plânlar Ankarada P. T. T. umum müdürlük binasındaki hava yolları acentasında görülebilir.

4 — İsteklilerin 1650 lira 38 kuruşluk muvakkat teminatlariyle birlikte eksiltme şartnamesinde yazılı vesaiki ve kapalı teklif mektuplarını eksiltme saatından bir saat evveline kadar makbuz mukabilinde satın alma komisyonuna tesli metmeleri ve posta teahhürünün kabul edilemiyeceği ilân olunur. (3110) 5689

Yüksek Mühendis mektebi direktörlüğ[ü]n :

938 - 939 ders senesi için alınacak talebenin kayıt muamelesi 1 eylûlden 22 eylûl 938 akşamına kadar yapılacaktır. Kayıt olmak ve daha fazla malûmat almak istiyenlerin tatil günleri hariç olmak üzere her gün saat 9 - 12 ve 13 - 16 ya kadar mektebe müracaatları (5323 - 3083) 5640

Kalorifer malzemesi alınacak

Ankara Yüksek Ziraat Enstitüsü Rektörlüğünden :

1 — Kurumumuzun kaloriferi için aşağıda isimleri yazılı 4 kalem malzemeyi açık eksiltme usuliyle satın alınacaktır.

2 — İhale günü 1. 9. 938 perşembe günü saat 10 da Rektörlük binasında müteşekkil komisyon tarafından ihale yapılacaktır.

3 — Tahmin edilen bedel 4764 ve muvakkat teminat 557,30 lira.

4 — Daha fazla izahat ve parasız şartname almak istiyenlerin enstitü daire müdürlüğüne müracaatlar.

Adet	İsmi	Beheriiin fiyatı
3	E.K. 3 46 m. 2 teshin satıhlı kalorifer kazanı	1500,00
2	Ateş takımı komple	20,00
1000	Sıcak hava vantilâtörleri verilecek nümuneye göre	20
4	El arabası	6,00

(3139) 5746

RESMÎ İLÂNLAR

Ankara Levazım Âmirliği

Konalizasyon yaptırılacak

Ankara Levazım Amirliği Satın Alma Komisyonundan :

1 — Hava birlikleri garnizonunda yaptırılacak kanalizasyon işi kapalı zarfla eksiltmiye konulmuştur. Eksiltmesi 25.8.938 perşembe günü saat 16 da Eskişehir LV. âmirliğinde satın alma komisyonunda yapılacaktır.

2 — Bedeli keşfi 17601 lira 40 kuruştur. Muvakkat teminatı 1320 lira 10 kuruştur. Keşif ve şartnamesi komisyonda görülebilir.

3 — İstekliler 2490 sayılı kanunda yazılı vesikalar ve bu gibi işlere benzer iş yaptıklarına dair musaddak ehliyet vesikalarını teminat makbuz veya banka mektuplariyle beraber teklif mektuplarını havi kapalı zarflarını ihale günü saat 15 şe kadar mezkûr komisyona vermelidirler. (2934) 5428

Sade yağı alınacak

Ankara Levazım Amirliği Satın Alma Komisyonundan :

1 — M. M. Vekâleti ihtiyacı için Diyarbakır kor anbarına teslim edilmek ve parası kor muhasebesinden verilmek üzere 45,000 kilo sade yağı kapalı zarf usulile eksiltmeye konulmuştur. İhale günü 1 eylül 938 perşembe günü saat 11 dedir.

2 — Muhammen bedeli 38250 lira muvakkat teminatı 2868 lira 75 kuruştur. Eksiltme Diyarbakır LV. Amirliği binasında satın alma komisyonunda yapılacaktır. İstekliler her gün mesai saati dahilinde komisyona müracaatla şartnamesini görebilirler. İhale gün ve saatten bir saat evel 2490 sayılı kanunun tarifatı dahilinde zarf ları komisyona vermeleri. (3119) 5716

İnşaat münakasası

Ankara Levazım Amirliği Satın Alma komisyonundan:

1 — Kapalı zarfla eksiltmeye konulan Mareşal Çakmak hastanesinin güney pavyonu ile koridoruna istekli çıkmadığından bir ay için netice - lendirmek ve talip çıktığı takdirde her gün pazarlığı yapılmak üzere pazarlığa çıkarılmıştır.

2 — Tahmin bedeli 28651 lira 6 kuruş ilk teminatı 2148 lira 83 kuruştur. Şartnamesi her gün Erzurum askerî satın alma komisyonunda görülebilir. (3010) 5567

Pirinç alınacak

Ankara Levazım Amirliği Satın Alma Komisyonundan :

1 — Tümen birliklerinin ihtiyacı olan 103,400 kilo pirinç satın alınacaktır. Kapalı zarfla ihalesi 5-9-938 pazartesi saat 15,30 dadır.

2 — Muhammen bedeli 24816 lira ilk teminatı 1861 lira 20 kuruştur. Şartnamesi her gün komisyonda görülebilir. İsteklilerin ilk teminat mektuplariyle 2490 sayılı kanunun 2,3 inci maddelerinde yazılı vesikalariyle beraber ihale gün ihale saatinden bir saat evveline kadar teklif mektuplarını Lüleburgaz tümen satın alma komisyonuna vermeleri. (3241) 5871

Garaj yaptırılacak

Ankara Levazım Amirliği Satın Alma Komisyonundan :

1 — Kayseride kolorduca piyade alayı civarında gösterilecek bir mahalde şartname ve plânı mucibince 2250 lirası 938 malî yılı içinde ve mütebaki 27750 lirası da verilecek bono ile 939 malî büdcesinin tasdikini müteakip verilmek üzere ceman 30000 liralık muhammen keşif bedeli dahilinde bir oto garajı inşası kapalı zarfla münakasaya konulmuştur.

2 — Münakasası 7-9-938 tarihine müsadif çarşamba günü saat 17 de Kayseride kor satınalma komisyonu binasında yapılacaktır.

3 — Muvakkat teminatı 2250 liradır. Şartname ve plânı her gün mezkûr komisyonda görülebileceği gibi hariçten müracaat edenler de bedeli mukabilinde gönderilir.

4 — İcap eden vesikaları ihtiva edecek olan ve kanunun tarif ettiği şekilde ihzar edilmiş teklif mektuplarının mezkûr günde saat 16 ya kadar mezkûr komisyon başkanlığına verilmiş olması şarttır. Postada vaki gecikmeler mesmu değildir. (3228) 5862

Sığır eti alınacak

Ankara Levazım Amirliği Satın Alma Komisyonundan :

1 — Sarıkamış tümen kıtaatı ve müessesatının senelik ihtiyacı için 150.000 kilo sığır eti kapalı zarf suretiyle ihaleye konmuştur. İhalesi 15 eylül 938 tarihine tesadüf eden perşembe günü saat 11 de tümen satın alma komisyonunda yapılacaktır. Zarflar ihale saatından bir saat eveline kadar kabul edilir.

2 — 150.000 kilo sığır etinin muhammen bedeli 24.000 lira muvakkat teminatı 1800 liradır. Şartnamesi satın alma komisyonunda olup istiyenler her gün görebilirler. İstekliler belli gün ve saatte teminat mektup ve mak buzları ve kanunun emrettiği vesika ile birlikte komisyona müracaatları. (2888) 5423

Askerî Fabrikalar

10 ton gümüş kumu alınacak

Askerî Fabrikalar Umum Müdürlüğü Satın Alma Komisyonundan:

Tahmin edilen bedeli (800) lira olan 10 ton gümüş kumu Askerî Fabrikalar umum müdürlüğü merkez satın alma komisyonunca 26-8-938 cuma günü saat 10 da açık eksiltme ile ihale edilecektir. Şartname parasız olarak komisyondan verilir. Taliplerin muvakkat teminat olan (60) lira ve 2490 numaralı kanunun 2 ve 3. maddelerindeki vesaikle mezkûr gün ve saatte komisyona müracaatları. (3189) 5860

15 Ton bohçalık saç alınacak

Askerî Fabrikalar Umum Müdürlüğü Satın alma Komisyonundan :

Tahmin edilen bedeli (3000) lira olan 15 ton bohçalık saç Askerî Fabrikalar umum müdürlüğü merkez satın alma komisyonunca 2 eylûl 938 cuma günü saat 10 da pazarlıkla ihale edilecektir. Şartname parasız olarak komisyondan verilir.

Taliplerin muvakkat teminat olan (225) lira ve 2490 sayılı kanunun 2 ve 3. maddelerindeki vesaikle mezkûr gün ve saatte komisyona müracaatları. (3167) 5756

İlân iptali

Askerî Fabrikalar Umum Müdürlüğü Satın Alma Komisyonundan:

23. 8. 1938 salı günü saat 10 da pazarlıkla ihale edileceği 6, 8, 10, ve 12 ağustos 1938 tarihinde ilân edilen 5000 kilo sarı Vaketanın muhammen bedeli artırılarak yeniden ilân edileceğinden mezkûr günlerde çıkan ilânlar hükümsüzdür. (3208) 5809

Zayi — Ankara Belediyesinden almış olduğum 664 - 513 numaralı şoför ehliyetnamemi kaybettim. Yenisini alacağımdan eskisinin hükmü yoktur. Şoför Necip oğlu Aykinit 5853

Zayi — 937 - 938 ders yılı Ayaş merkez birinci ilk okulundan aldığım şehadetnameyi zayi ettim. Yenisini çıkartacağımdan eskisinin hükmü olmadığı ilân olunur. Ayaş'ta Muzaffer oğlu Mehmet Sürek 5848

Et alınacak

Ankara Levazım Amirliği Satın Alma Komisyonundan :

Kıtası	Cinsi	Kilo	M. Bedeli L.	K.	İlk T. L.	K.	İhale T.	Saat	Şekli
Edirne Hd. A.	Koyun eti keçi veya sığır eti	83,000	33200	00	2720	00	1-9-938	10,30	K. Z.
		83,000	24900	00	1867	50	„ „ „	10,30	
Süloğlu Hd. A.	Koyun eti sığır veya keçi eti	100100	40040	00	3003	00	1-9-938	15	Kapalı
		100100	30030	00	2252	25	„ „ „	15	Zarf
Uzun köprü Hd. Tb.	Koyun eti sığır veya keçi eti	28000	11200	00	840	00	2-9-938	11	Kapalı
		28000	8400	00	630	00	„ „ „	11	Zarf

1 — Garp hudut tuğay birliklerinin senelik koyun veya sığır veya keçi eti ihtiyaçları yukarda yazıldığı gibi kapalı zarf hükümlerine göre eksiltmeye konulmuştur. Eksiltmeye konulan bu üç cins etten yalnız en ucuz fiat teklif edilen et ihale edilecektir.

2 — Şartnamesini görmek isteyenler Edirne'de tuğay satın alma komisyonuna müracaat edebilirler. İsteklilerin belli gün ve saatten bir saat evvel kanunî vesaik teminatlarile birlikte komisyona müracaatları. (3120) 5717

Millî Müdafaa Bakanlığı

Pamuk çorap alınacak

M. M. Vekâleti Satın Alma Komisyonundan:

1 — 10.000 çift pamuk çorap açık eksiltmeye konmuştur.

2 — Tahmin edilen bedeli 3000 lira olup ilk teminat parası 225 liradır.

3 — İhalesi 29 ağustos 938 pazartesi günü saat 10 dadır.

4 — Eksiltmeye girecekler 2490 sayılı kanunun 2, 3 üncü maddelerinde istenilen belgeleriyle ihale gün ve saatında M. M. V. satın alma komisyonunda hazır bulunmaları. (3011) 5568

Tezkereci palaskacı alınacak

M. M. Vekâleti Satın Alma Komisyonundan :

1 — Beher takımına tahmin edilen fiyatı 500 kuruş olan beş bin takım sıhhiye teskereci palaskası kapalı zarfla eksiltmeye konulmuştur.

2 — Eksiltme 23 ağustos 938 salı günü saat 11 de Ankarada M. M. V. satın alma KO. da yapılacaktır.

3 — İlk teminat 1875 lira olup şartnamesi 125 kuruşa M. M. V. satın alma Ko. dan alınır.

4 — Eksiltmeye girecekler kanunî teminat ve 2490 sayılı kanunun ikı ve üçüncü maddelerinde yazılı belgeler - le birlikte teklif mektuplarını eksilt - me saatından behemehal bir saat eveline kadar Ankarada M. M. V. satın alma Ko. reisliğine vermeleri. (2867) 5384

Eksiltme tehiri

M. M. Vekâleti Satın Alma Komisyonundan :

22 ağustos 938 pazartesi günü saat 11 de kapalı zarfla alınacağı ilân edilen 1000 tane sıhiye arka çantasının fennî şartnamesiyle nümunesi değiştirildiğinden yeniden ilân edilerek eksiltmiye konulacağı cihetle eksiltmesi tehir edilmiştir. (3222) 5841

P. T. T.

Posta nakliyatı

Ankara P. T. T. Müdürlüğünden:

Oto ile nakli meşrut 938-939 senesine ait Kırşehir - Yerköy arası yövmi postası 10-8-938 gününden itibaren Kırşehir P. T. T. Müdürlüğünce açık eksiltmeye çıkarılmıştır. Muhammen aylık bedeli 200 muvakkat teminatı 180 idarî kefaleti 2000 liradır. İsteklilerin ihale günü olan 25-8-938 gününe kadar mezkûr müdürlüğe müracaatları ilân olunur. (3106) 5659

Posta nakliyatı

Ankara P. T. T. Müdürlüğünden:

Araba ile nakli meşrut 938-939 senesine ait Kırşehir - Ürgüp postası 10-8-938 den itibaren Kırşehir P. T. T. Müdürlüğünde açık eksiltmeye çıkarılmıştır. Haftada üç seferli olan bu postanın muhammen aylığı 270 lira olup 25-8-938 günü bedel muvafık görülürse ihale olunacaktır. İsteklilerin Kırşehir P. T. T. Müdürlüğüne müracaatları ilân olunur. (3111) 5660

Cemiyetler

Sünnet cemiyeti

Ankara Esnaf Cemiyetleri Umumi Kâtipliğinden :

Zafer Bayramı şerefine 30 ağustos salı günü Ankara Esnaf Cemiyetleri tarafından fakir ve şehit çocuklariyle esnaf çocuklarından 150 çocuk sünnet ettirilecektir. Çocuklarını sünnet ettirmek istiyen esnaflarla fakir ve şehit ailelerinin ağustosun 26 sına kadar her gün sabah 8 den 14 de kadar Hacıbayramda Esnaf Cemiyetleri bürosuna müracaat etmeleri ilân olunur. 5850

Finans Bakanlığı

Yeni nikel 1 kuruşluklar

Maliye Vekâletinden :

2257 numaralı kanun mucibince ihraç edilmiş olan nikel bir kuruşluklar ahiren dantelli olarak tadilen darbedilmiştir.

Mevzuubahs paraların 1-9-938 tarihinden itibaren tedavüle çıkarılacağından şüphe ve tereddüde mahal kalmamak üzere ilân olunur. (3248) 5873

Istanbul Deniz Levazım Âmirliği

Sabun alınacak

Deniz Levazım Satın Alma Komisyonundan :

1 — Tahmin edilen bedeli 30481 lira 75 kuruş olan 107900 kilo sabun 1 eylûl 938 tarihine rastlayan perşembe günü saat 14.30 da kapalı zarf usulile alınmak üzere münakasaya konulmuştur.

2 — Muvakkat teminatı 2286 lira 13 kuruş olup şartnamesi Komisyondan her gün 153 kuruş bedel mukabilinde alınabilir.

3 — İsteklilerin 2490 sayılı kanunun tarifatı dahilinde tanzim edecekleri kapalı teklif mektuplarını belli gün ve saatten bir saat evveline kadar Kasımpaşa'da bulunan komisyon başkanlığına makbuz mukabilinde ver meleri. (5367-3109) 5708

Pirinç alınacak

Deniz Levazım Satın Alma Komisyonundan :

1 — Tahmin edilen bedeli 29928 lira 50 kuruş olan 119.000 kilo pirinç 1 eylül 938 tarihine rastlayan perşembe günü saat 11,30 da alınmak üzere kapalı zarf usulile münakasaya konulmuştur.

2 — Muvakkat teminatı 2244 lira 64 kuruş olup şartnamesi 150 kuruş bedel mukabilinde her gün komisyondan alınabilir.

3 — İsteklilerin 2490 sayılı kanunun tarifatı dahilinde tanzim edecekleri kapalı teklif mektuplarını belli gün ve saatten bir saat evveline kadar Kasımpaşada bulunan komisyon başkanlığına makbuz mukabilinde vermeleri. (5365-3107) 5707

Zeytin alınacak

Deniz Levazım Satın Alma Komisyonundan :

1 — Tahmin edilen bedeli 17.156 lira 35 kuruş olan 98.770 kilo zeytin 6 eylül 938 tarihine rastlayan salı günü saat 11.30 da kapalı zarf usulile alınmak üzere münakasaya konulmuştur.

2 — Muvakkat teminatı 1286 lira 73 kuruş olup şartnamesi her gün komisyondan parasız olarak alınabilir.

3 — İsteklilerin 2490 sayılı kanunun tarifatı dahilinde tanzim edecekleri kapalı teklif mektuplarını en geç belli gün ve saatten bir saat evveline kadar Kasımpaşada bulunan komisyon başkanlığına vermeleri. (5518-3206) 5861

Vakıflar Umum Müdürlüğü

Satılık tarla ve mer'alar

Vakıflar Umum Müdürlüğünden:

Madde 1 — Kırklareli vilâyetinin Babaeski kazasına bağlı Erikler yurdu köyünde mazbutan idare olunan Gazi Hasan (paşa) vakfından eldeki tapularında yazılı hudutlar içinde (570) dönüm bir parça tarla ve biri (1898) diğeri 560 ve üçüncüsü de (612) dönüm üç parça mera ki ceman (3640) dönümden ibaret bir parça tarla ve üç parça meranın mülkiyetleri satılmak üzere 2 ağustos 938 tarihinden 23 ağustos 938 tarihine kadar 20 gün müddetle şartnamesi mucibince kapalı zarf usuliyle artırmaya konulmuştur.

Madde 2 — Yukarıda yazılı gayri menkullerin birlikte muhammen bedeli (15700) liradır.Ü

Madde 3 — İhale bedeli peşin alınacaktır.

Madde 4 — İhalesi 23 ağustos 938 tarihine müsadif salı günü saat 14 de Kırklareli vakıflar müdürlüğü ihale komisyonunca vakıflar umum müdürlüğünün tasdikine talikan yapılacaktır.

Madde 5 — Tâliplerin 2490 sayılı kanuna göre hazırlıyacakları teklif mektuplarını (4) üncü maddedeki saatten bir saat eveline kadar Kırklareli vakıflar müdürlüğü ihale komisyonu reisliğine vermeleri lâzımdır.

Madde 6 — Tahmin edilen bedele göre muvakkat teminat (1177) lira (50) kuruştur.

Madde 7 — Teklif mektubiyle teminatını vaktinde vermemiş olanlar artırmaya kabul edilmiyeceklerdir.

Madde 8 — Satışa ait şartname Ankara'da vakıflar umum müdürlüğü emlâk ve arazi müdürlüğünde, İstanbul'da İstanbul vakıflar başmüdürlüğünde, Kırklareli'nde vakıflar müdürlüğünde parasız verilir.

Madde 9 — Artırmaya iştirâk edenler şartnamenin bütün muhteviyatını kabul etmiş sayılır. (3035) 5574

Zonguldak'ta

Otel Eti Palas

Tamamen yeni mobilye ile açılmıştır. Her türlü konforu mevcuttur. Nizam sokak No. 40 5521

KÜÇÜK İLÂNLA

Satılık :

Satılık otomobil — Beş kişilik sekiz silindirli bir Buik otomobili satılıktır. Görmek için saat 14 den sonra 1062 telefon numarasında B. Rüştü'ye müracaat.

Acele satılık ev — Senede 1200 lira gelirli, asfaltta 2 daireli 7 odalı bütün konforlu. Müdafaai Hukuk caddesi. Numara 98 5582

Satılık kalörifer — Az kullanılmış üç kazan 350 metre radyatör ve borulariyle Tel. 2487 Kemal Hamdi Avunduk'a müracaat. 5672

Satılık — Yenidoğan mahallesi Eskişehir sokağında 254/255 numaralı evler acele satılıktır. İçindekilere müracaat. 5692

Satılık — Nazımbey mahallesi Balcıoğlu sokağında iyi irat getirir, geniş bahçeli ve kullanışlı ev ticaret odasında Bahattin Pekel'e müracaat. 5767

Acele satılık radyo — Hiç kullanılmamış 9 lâmbalı 938 modeli bir Telefonken radyo satış fiyatından 100 lira noksanına. Atatürk bulvarı Ali Nazmi Ap. No. 7 5816

Satılık otomobiller — Alman marmalı iki yeni otomobil satılıktır. Almanya sefaretinde mütercim Refet Berkin'e müracaat.

Kiralık :

Kiralık — Yenişehir Adakale caddesi 18/1 bir oda bir hol ve mutfak bütün konforu haiz bodrum kat su dahil 22 liraya. Görmek için içindekilere görüşmek için 3829 numaraya telefon. 5464

Dairelere elverişli apartıman — Vekâletler karşısında 40 odalı, kalorifer, sıcak su, jaluzi ve her türlü konforlu bina kiralıktır. Tel: 3225 5693

Kiralık daireler — Maltepe Uludağ sokak No. 14 ikişer odalı ve üçer oda bir hol tam konforu havi, içindekilere müracaat. 5768

Kiralık oda — Banyolu, bir bayan [illegible] desi No. 16-4 5855

Kiralık oda — Yenişehir İsmet İnönü caddesi No. 74 5854

Küçük ilân şartla

Dört satırlık küçük ilânlardan:

Bir defa için	30. Kuruş
İki defa için	50 Kuruş
Üç defa için	70 Kuruş
Dört defa için	80 Kuruş

Devamlı küçük ilânlardan her d için 10 kuruş alınır. Meselâ 10 neşredilecek bir ilân için 140 k alınacaktır. Bir kolaylık olmak ü her satır, kelime aralarındaki bo lar müstesna 30 harf itibar edilmi Bir küçük ilân 120 harften ibare malıdır.

Dört satırdan fazla her satır için a ca 10 kuruş alınır.

Kiralık kat — 5 oda su ve e İtfaiye meydanı Ordu sokak K apartımanı kapıcıya müracaat.

Kiralık daire — 3 geniş oda, Bakanlıklar karşısı Karanfil No. 37 Telefon: 2274 5

Kiralık — Yenişehir Adakale 1 nci kat müstakil antreli 1 ho forlu görmek için içindekilere mek Tel. 3829. 580

Kiralık daire — Kooperatif sında Ağaoğlu apartımanında su dahil 45 liraya. Civarındaki Ali Kâzım'a müracaat. 5

Kiralık daireler — Yenihal sında Yenihamam apartımanın çer odalı 2 daire kiralıktır. Ko fevkalâde manzarayı haizdir. 3714 5670

İş arayanlar :

Ders — Lise ve orta mektep belerinden muvafık fiatla alman diğer derslerden almak istiyenle çık adresleriyle P. K. (417) ye caatları. 5751

Aranıyor :

Mürettip aranıyor — Ehliyet bir mürettibe ihtiyacımız vardır. liplerin vesaik suretleriyle birlikt kara posta kutusu 196 ya müraca rı. 5791

Kurslar :

Daktilo kursu — 50 inci devr eylûl ilk haftasında başlıyor. 2 diploma verilir. Yeni hamam ap manı kat 2 Tel: 3714. 567

Ev, Dükkân saire yıktırılacak

Ankara Defterdarlığından:

Ada	Parsel	Muhammen Keşif bedeli Lira	K.	Dip L.
321	1, 28, 27, 3, 4, 5, 6	1106		82
321	7, 8, 26, 30, 9, 10, 29	1302		97
321	13, 14, 15, 16, 17	1890		141
322	1, 27, 28, 3, 4, 23, 24, 25, 26	1781	50	133
322	19, 20, 21, 22	1855		139
325	1, 2, 20, 21, 4, 5, 6, 7	1841		138
325	27, 29, 15, 16, 17, 18	1617		121
325	8, 23, 10, 11, 31	1540		115
326	19, 20, 21, 22, 23, 24	1477		110
326	8, 9, 10, 11	1582		118
326	1, 2, 3, 4, 5, 6, 7, 25	1641	50	123
326	12, 13, 14, 15, 28, 18	1596		119
327	7, 8, 9, 26, 22, 23, 24	1414		106
327	17, 18, 19, 29, 21	1197		89
327	1, 2, 3, 4, 5, 6, 25	1344		100
327	10, 11, 12, 32, 34	1106		82
331	10, 11, 12	1610		120
331	13	1001		75
331	7, 8, 9	1141		85
331	1, 14, 15	1862		139
331	4, 5	1036		77
340	ada dahilindeki bilumum mebani	1910		143

1 — Tıp fakültesi inşa edilmek üzere Sıhhat Vekâletince istimlâk nan Nümune hastanesi civarında ve yukarıda ada parsel ve muhamme şif bedelile dipozitoları yazılı bilumum ev, dükkân, baraka, baheç du rının hedmi ve enkazlarının belediyece gösterilecek mahalle nakli v rinin mevcut yollar seviyesine kadar inşaata müsait bir şekilde tesv işi 31-8-938 tarihine müsadif çarşamba günü saat 10 da defterdarlıkta teşekkil satış komisyonunda kapalı zarf usulile artırması yapılacakt

2 — Artırmaya girebileceklerin nafıa müdürlüğünden alacakları ehliyet vesikaları ve dipozito makbuzlariyle birlikte sözü geçen muayyen saatten bir saat evvel teklif mektuplarının komisyona veri

3 — Talipler fennî şartname ve keşif raporlarını ve haritasını gö üzere Millî emlâk ve nafıa müdürlüklerine müracaat edebilirler. (3068) 5638

Satılık evli Bağ

Ankara Defterdarlığından:

Mevkii	Cinsi	Kapu No.	Miktarı M2.	Muhammen bedeli Lira	K.	Dipozito Lira	K.
Ayrancı	Evli bağ	128	4871	700	00	52	50

Hududu: Şarkan ayrancı oğlu şimalen Lütfiye garben Hacı Hasa nuben Muhtar Orer.

1 — Yukarda cins ve evsafı muharrer evli bağ açık artırma sure satılıktır.

2 — İhale bedeli nakden ve peşinen ödenecektir.

3 — Artırma defterdarlıkta müteşekkil satış komisyonunda 31-8 çarşamba günü saat 10 da yapılacaktır. (3037) 5629

VİLAYETLER

2 Adet köprü yaptırılacak

Van Nafıa Müdürlüğünden :

1 — Van'ın Başkale kazasından itibar 11 ve 25 inci kilometrelerindeki İspiris ve Karasu üzerine yapılacak onar metrelik iki adet beton arme köprülerin bedeli 18035 lira 76 kuruş olup münakasaya konulmuştur.

2 — Bu işe ait şartnameler ve evrak şunlardır:

a - Eksiltme şartnamesi,
b - Mukavele projesi,
c - Bayındırlık genel şartnamesi
d - Fennî şartname,
e - Metraj keşif hulâsası fiat tahlili cedvelerini isteyenler bu şartnameleri ve evrakı ücretsiz Van Nafıa müdürlüğünden görebilirler.

3 — Eksiltme 18-8-938 den itibaren on beş gün müddetle 2.9.938 cuma günü saat 11 de Nafıa Md. odasında teşekkül edecek komisyon huzurunda yapılacaktır.

4 — Münakasa kapalı zarf usulü ile olacaktır.

5 — Eksiltmeye girebilmek için isteklilerin 1352 lira 69 kuruş teminat vermesi ve bundan başka Nafıa Vekâletinden alınmış fennî ehliyet vesikalarının ibrazı şarttır.

6 — Teklif mektupları yukarda üçüncü maddede yazılı saatten bir saat evveline kadar Ziraat Bankasına yatırılan 1352 lira 69 kuruşluk muvakkat teminat makbuzunun Nafıa Md. odasında eksiltme komisyonu riyasetine verecektir.

7 — Posta ile gönderilecek mektupların nihayet üçüncü maddede yazılı saate kadar gelmiş olması ve dış zarfın mühür mumu ile iyice kapatılmış olması lâzımdır. Postada olacak gecikmeler kabul edilmez. 5865

Kapalı zarf usulile eksiltme ilânı

Eskişehir Nafıa Müdürlüğünden:

Eskişehir - Çifteler yolunun 13 + 000 - 21 + 900 kilometreleri arasında 15976.5 lira keşif bedelli şose esaslı tamiratının kapalı zarf usuliyle yapılan eksiltmesinde talip zuhur etmediğinden 2490 numaralı kanunun 43 üncü maddesine tevfikan 21-8-938 tarihinden 5-9-938 tarihine müsadif pazartesi günü saat 15.40 a kadar uzatılmıştır. Eksiltme vilâyet daimî encümeninde kapalı zarf usulile yapılacaktır.

Muvakkat teminat 1198.20 liradır.

Bu işe aid keşif, grafik, fennî şartname, mukavele projesi, ve eksiltme şartnameleri her zaman nafıa müdürlüğünde görülebilir.

İsteklilerin Nafıa Vekâletinin 12. 8.938 tarih ve 11650 sayılı emirlerine tevfikan ihale gününden en az sekiz gün evvel nafıa vekâletine müracaatla alacakları vesika ile ticaret odası vesikasını teklif mektuplarına ekliyeceklerdir. Teklif mektupları ihale tarihinden en az bir saat evveline kadar makbuz mukabilinde daimî encümen reisliğine verilmiş olacaktır.

Postada olan gecikmeler kabul edilmez. (5620-3251) 5875

Sinema binası yaptırılacak

Erzurum İmar Birliği Başkanlığından :

Erzurumda yapılacak olan sinema binasının kârgir inşaatının yirmi beş bin liralık inşaat kısmı vahidi fiyat üzerinden kapalı zarf usulile eksiltmeye konulmuştur.

Eksiltme 7 eylül 938 çarşamba günü saat on altıda belediye başkanlık odasında teşekkül eden imar birliği komisyonunda yapılacaktır. İstekliler teklif mektupları ve ticaret odası vesikası ve bin sekiz yüz yetmiş beş liralık muvakkat teminat mektubu veya makbuzu ve Nafıa Vekâletinden 1938 takvim yılında alınmış müteahhitlik vesikasiyle birlikte ihale günü saat on beşe kadar İmar birliği komisyonu başkanlığına vermeleri ve bu zarfların iyice mühür mumu ile kapatılmış olmaları lâzımdır. Keşif ve şartnameleri her gün İmar Birliği Fen heyetinde görülebilir. (3243) 5872

Eletrik tesisatı

Manisa Valiliğinden :

1 — Manisada yaptırılmakta olan sinema binasının elektrik tesisatı (4718) liralık keşifnamesi dairesinde açık eksiltmeye konulmuştur.

2 — Bu işe aid şartname ve sair evrak parasız olarak Manisa Nafıa Müdürlüğünden alınabilir.

3 — İhalesi ağustosun 25 inci perşembe günü saat 11 de Manisa daimî encümeninde yapılacaktır.

Muvakkat teminat mikdarı 353 lira 85 kuruştur. (3142) 5859

Kapalı zarf usulile eksiltme ilânı

Eskişehir Nafıa Müdürlüğünden:

Eskişehir - Çifteler yolunun 3 + 080 - 13 + 000 kilometreler. arasında "18775.94" lira keşif bedelli şose esaslı tamiratının kapalı zarf usulile yapılan eksiltmesinde talip zuhur etmediğinden 2490 numaralı kanunun 43 üncü maddesine tevfikan 21-8-938 tarihinden 5-9-938 tarihine müsadif pazartesi günü saat 15.30 a kadar uzatılmıştır.

Eksiltme vilâyet daimî encümeninde kapalı zarf usulile yapılacaktır.

Muvakkat teminat "1408.20" liradır.

Bu işe aid keşif, grafik, fennî şartname, mukavele projesi, ve eksiltme şartnameleri her zaman Nafıa müdürlüğünde görülebilir.

İsteklilerin Nafıa Vekâletinin 12-8-938 gün ve 11650 sayılı emirlerine tevfikan ihale gününden en az sekiz gün evvel vekâlete müracaatla alacakları vesika ile ticaret odası vesikasını teklif mektuplarına ekliyeceklerdir.

Teklif mektupları ihale tarihinden en az bir saat evveline kadar makbuz mukabilinde daimî encümen riyasetine verilecektir.

Postada olacak gecikmeler kabul edilmez. (5621-3252). 5876

Kapalı zarf usulile eksiltme ilânı

Kayseri Belediyesinden :

1 — Eksiltmeye konulan iş Kayseride yeniden yapılacak olan mezbaha inşaatıdır. Muhammen keşif bedeli (100.471,43) liradır.

2 — İş vahit fiyat üzerinden verilecektir.

3 — Bu işe ait şartnameler ve evrak ve saire aşağıda yazılıdır.

A - Eksiltme şartnamesi,
B - Eksiltme şartnamesine ek şartname.
C - Mukavele projesi.
D - Bayındırlık işleri genel şartnamesi.
E - Fennî şartname,
F - Keşif ve silsilei fiyat cetvelleri ve metraj cetvelleri.
G - Proje ve sair evraklar.

İstiyenler bu işe ait olan projelerle şartnameler keşifname ve saireyi Kayseri belediyesinden 15 lira bedel mukabilinde alabilirler.

4 — Muvakkat teminat miktarı 6273 lira elli yedi kuruştur.

5 — Eksiltme kararı 12-9-938 tarihine rastlayan pazartesi günü saat 12 de yapılacaktır.

6 — Eksiltmeye iştirâk edebilmek için şimdiye kadar elli bin liralık bir bina işi yapmış olduklarına dair bayındırlık vekâletinden ehliyet vesikası ve carî senenin ticaret odası vesikası ibraz etmeleri ve inşaatın devamı müddetince bir mühendis veya mimar ve yahut bir fen memuru kullanacaklardır.

7 — Teklif mektupları yukarda yazılı gün ve saatten iki saat evvel belediye encümen riyasetine makbuz mukabilinde verilecektir. Posta ile gönderilecek mektupların nihayet iki saat evvelinde gelmiş olması şarttır. Postada vuku bulacak gecikmeler kabul edilmez. 5864

Kapalı zarf usulile eksiltme ilânı

Eskişehir Nafıa Müdürlüğünden:

Sarıköy - Mihalıççık yolunun 4 + 400 - 13 + 450 kilometreler arasında 12350.77 lira keşif bedelli yeni şose ve imalâtı sınaiye inşaatının kapalı zarf usulile yapılan eksiltmesinde talip zuhur etmediğinden 2490 numaralı kanunun 43 üncü maddesine tevfikan 21-8-938 tarihinden 5-9-938 tarihine müsadif pazartesi günü saat 15.15 e kadar uzatılmıştır.

Eksiltme vilâyet daimî encümeninde kapalı zarf usulile yapılacaktır.

Muvakkat teminat 926.30 liradır.

Bu işe aid keşif, proje, grafik, fennî şartname, mukavele projesi, ve eksiltme şartnameleri her zaman nafıa müdürlüğünde görülebilir.

İsteklilerin Nafıa Vekâletinin 12-8-938 gün ve 11650 sayılı emirlerine tevfikan ihale gününden en az sekiz gün evvel vekâlete müracaatla alacakları vesika ile ticaret odası vesikasını teklif mektuplarına ekliyeceklerdir. Teklif mektupları ihale tarihinden en az bir saat evvel makbuz mukabilinde daimî encümen reisliğine verilmiş olacaktır.

Postada olan gecikmeler kabul edilmez. (5619-3250) 5874

Kalorifer vesaire tesisatı

Manisa Valiliğinden :

1 — Manisa'da yaptırılmakta olan sinema binasının kalorifer, havalandırma ve sıhhî tesisat işleri (8600) liralık keşifnamesi dairesinde açık eksiltmeye konulmuştur.

2 — Bu işe aid şartname ve sair evrak parasız olarak Manisa Nafıa müdürlüğünden alınabilir.

3 — İhalesi ağustosun 25 inci perşembe günü saat on buçukta Manisa daimî encümeninde yapılacaktır.

4 — Muvakkat teminat mikdarı 645 liradır. (3141) 5858

İçme suyu projesi tanzimi

Antalya Belediyesinden :

1. — Eksiltmeye konulmuş: Antalya şehri içme su projesi tanzimi, keşif bedeli 7.500.— liradır.

2. — Eksiltme 2-9-938 tarihine rastlayan cuma günü saat 11 de Antalya belediyesinde kapalı zarf usulile yapılacaktır.

3. — İstekliler, eksiltme şartnamesi, mukavele projesi, Nafıa Vekâletin den içme su projelerinin hazırlanacağına dair talimatname hususî fennî şartname ve ilişik resmi Antalya belediyesinden parasız alabilirler. Eksiltmeye girebilmek için isteklilerin 825.— liralık katî teminat vermesi, 150 bin liralık keşif bedeli tutarı olan bir içme su projesi lâakal 4 adet içme su projesi yapmış bulunması.

4. — İsteklilerin teklif mektuplarını ikinci maddede yazılı saatten bir saat evveline kadar Antalya belediye reisliğine makbuz mukabilinde vermeleri lâzımdır. Postada vaki olacak gecikmeler kabul edilmez. (3146) 5724

Okul binası yaptırılacak

Kütahya Vilâyetinden :

Kütahya'nın merkezinde yeniden yapılacak beş dersaneli okul binası inşaatı kapalı zarf usuliyle eksiltmeye konulmuştur.

1 — İşbu inşaatın bedeli keşfi (35760) lira (61) kuruş olup bu paranın yarısı 938 bütçesinden, diğer yarısı da 939 bütçesinden verilecektir.

2 — Muvakkat teminat akçesi (2682) liradır.

3 — İhale 2. eylül. 938 cuma günü saat 11 de Kütahya'da Daimî Encümen huzurunda yapılacaktır.

4 — Bu inşaata ait evrak şunlardır:

A - Proje
B - Keşifname,
C - Hususî şartname,
Ç - Fennî şartname,
E - Bayındırlık genel şartnamesi
F - Eksiltme şartnamesi,
D - Mukavele projesi

5 — İşbu evrakı arzu edenler (180) kuruş mukabilinde Kütahya Nafıa idaresinden alabilirler.

6 — Teklif zarfının kabul edilebilmesi için şu evrakın teklif zarfının içerisinde bulunması şarttır.

A - Nafıa vekâletinin 12. 8. 1938 tarih ve 67/11650 numaralı tamimleriyle daimî ve muvakkat müteahhitlik vesikaları ilga edildiğinden taliplerin işbu tamim dairesinde yalnız bu işe münhasır olmak üzere Nafıa Vekâletinden alacakları ehliyet vesikası.

B - Ticaret odası vesikası,

C - En aşağı 25.000 liralık bina inşaatı yaptığına dair bonservis,

7 — İsteklilerin mezkûr gün saat 10 da teklif mektuplarını makbuz mukabilinde Daimî Encümen riyasetine vermeleri şarttır. Bu saatten sonra mektup kabul olunmaz. (3186) 5789

Okul binası yaptırılacak

Kütahya Vilâyetinden :

Kütahyanın Tavşanlı kazasında yeniden yapılacak beş dersaneli okul binası inşaatı kapalı zarf usuliyle eksiltmeye konulmuştur.

1 — İşbu inşaatın bedeli keşfi (35440) lira (70) kuruş olup bu paranın yarısı 938 bütçesinden, diğer yarısı da 939 bütçesinden verilecektir.

2 — Muvakkat teminat akçesi (2558) liradır.

3 — İhale 2. eylül. 938 cuma günü saat 11 de Kütahya'da Daimî Encümen huzurunda yapılacaktır.

4 — Bu inşaata ait evrak şunlardır:

A - Proje
B - Keşifname,
C - Hususî şartname,
Ç - Fennî şartname,
E - Bayındırlık genel şartnamesi
F - Eksiltme şartnamesi
D - Mukavele projesi

5 — İşbu evrakı arzu edenler (178) kuruş mukabilinde Kütahya Nafıa idaresinden alabilirler.

6 — Teklif zarfının kabul edilebilmesi için şu evrakın teklif zarfının içerisinde bulunması şarttır.

A - Nafıa vekâletinin 12. 8. 938 tarih ve 67/11650 numaralı tamimleriyle daimî ve muvakkat müteahhitlik vesikaları ilga edildiğinden taliplerin işbu tamim dairesinde yalnız bu işe münhasır olmak üzere Nafıa Vekâletinden alacakları ehliyet vesikası.

B - Ticaret odası vesikası,

C - En aşağı 25.000 liralık bina inşaatı yaptığına dair bonservis,

7 — İsteklilerin mezkûr gün saat 10 da teklif mektuplarını makbuz mukabilinde Daimî Encümen riyasetine vermeleri şarttır. Bu saatten sonra mektup kabul olunmaz. (3184) 5787

Kapalı zarf usulile eksiltme ilânı

Amasya Belediye Reisliğinden:

1 — Amasya belediyesi elektrik santralına ilâveten konulacak olan 60-70, 80 beygirlik buhar lokomobili ve elli kilovat amperlik altarnatör ve tek levhalı tevzi tablosu ve bunların teferruatı ile montajları kapalı zarf usuliyle münakasaya konulmuştur.

2 — Keşif bedeli on üç bin yüz liradır.

3 — Bu işe ait evrak şunlardır.

A) Fennî şartname
B) Keşifname
C) Eksiltme şartnamesi
D) Mukavelename
E) Plânlar

4 — Arzu edenlere bu evrak Amasya belediyesinden parasız olarak gönderilir.

5 — Eksiltme 1 teşrinievel 1938 tarihine rastlıyan cumartesi günü saat on birde Amasya belediye dairesinde yapılacaktır.

6 — Muvakkat teminat dokuz yüz seksen iki buçuk liradır. Eksiltmeye girmek istiyenlerin bu meblağı belediye veznesine yatırmaları veya 2490 No.lu eksiltme, artırma ve ihale kanununa tevfikan banka mektubu veya sai rteminat göstermeleri ve şimdiye kadar bu gibi işler yaptıklarını ve bu hususiaki fennî kabiliyetlerini gösterir ve kanunun tarifine uygun vesika ibraz eylemeleri ve bunlar bir şirketi temsil ediyorsa musaddak vekâletname ve mukayyet bulundukları ticaret odasından son tarihli bir vesika göstermeleri şarttır.

7 — Teklif mektupları beşinci maddede yazılı saatten bir saat evel belediye dairesine getirilerek makbuz mukabilinde belediye reisliğine verilecektir. Posta ile gönderilecek mektupların nihayet mezkûr saate kadar gelmiş ve dış zarfının mühür mumu ile kapatılmış olması lâzımdır.

8 — Teklif mektupları 2490 No.lu kanunun tarifatına tamamiyle uygun olarak hazırlanmış olmalıdır. 5710

Okul binası yaptırılacak

Kütahya Vilâyetinden :

Kütahya'nın Uşak kazasında yeniden yapılacak beş dersaneli okul binası inşaatı kapalı zarf usuliyle eksiltmeye konulmuştur.

1 — İşbu inşaatın bedeli keşfi (37607) lira (29) kuruş olup bu paranın yarısı 938 bütçesinden, diğer yarısı da 939 bütçesinden verilecektir.

2 — Muvakkat teminat akçesi (2820) liradır.

3 — İhale 2. eylül. 938 cuma günü saat 11 de Kütahya'da Daimî Encümen huzurunda yapılacaktır.

4 — Bu inşaata ait evrak şunlardır:

A - Proje
B - Keşifname,
C - Hususî şartname,
Ç - Fennî şartname,
E - Bayındırlık genel şartnamesi
F - Eksiltme şartnamesi
D - Mukavele projesi

5 — İşbu evrakı arzu edenler (188) kuruş mukabilinde Kütahya Nafıa idaresinden alabilirler.

6 — Teklif zarfının kabul edilebilmesi için şu evrakın teklif zarfının içerisinde bulunması şarttır.

A - Nafıa vekâletinin 12. 8. 938 tarih ve 67/11650 numaralı tamimleriyle daimî ve muvakkat müteahhitlik vesikaları ilga edildiğinden taliplerin işbu tamim dairesinde yalnız bu işe münhasır olmak üzere Nafıa Vekâletinden alacakları ehliyet vesikası.

B - Ticaret odası vesikası,

C - En aşağı 25.000 liralık bina inşaatı yaptığına dair bonservis,

7 — İsteklilerin mezkûr gün saat 10 da teklif mektuplarını makbuz mukabilinde Daimî Encümen riyasetine vermeleri şarttır. Bu saatten sonra mektup kabul olunmaz. (3185) 5788

İlân tashihi

Konya Memleket Hastanesi Baş - tabipliğinden :

Eksiltmeye çıkarılan Konya memleket hastanesi kaloriferinin Ulus, cumhuriyet, Ekekon gazeteleriyle muhtelif tarihlerde yapılan ilânlardaki işin bitiminde (25000) lirası ödenecektir) cümlesinin kaldırılarak yerine işin hitamında bedeli ihalenin yüzde yetmiş beşi verileceği kaydının kaim olduğu tashihen ilân olunur. 5880

Elektrik tesisatı

Çankırı Belediye Riyasetinden:

Çankırı belediyesinin (8380) lira bedeli keşifli elektrik tesisatından makine ve malzeme kısmı kapalı zarf usuliyle münakasaya konulmuştur.

1 — İhalesi 9. 9. 938 cuma günü saat 16,30 da Çankırı belediye encümeni huzuriyle yapılacaktır.

2 — İsteklilerin keşif bedelinin yüzde yedi buçuğu olan (627) lira elli kuruş teminat akçasının ve 2490 sayılı kanunun 10 uncu maddesinde yazılı olduğu üzere lâzım olan vesaiki ve teklif mektuplarını ihale saatından evel encümene vermeleri lâzımdır.

3 — Proje ve şartnameler Çankırı belediyesinden ve İstanbul'da Zindan kapıda 62 No. (Telefon 21323) İstanbul Alçı mağaza sahibi Kivork Manokyandan alınabilir. (3070) 5698

Elektrik tesisatı

Çankırı Belediye Riyasetinden:

Çankırı belediyesinin 14500 lira bedeli keşifli elektrik tesisatından bir adet lokomobil ve montaj kısmı kapalı zarf usuliyle münakasaya konulmuştur.

1 — İhalesi 9 eylûl 938 cuma günü saat 16,30 da Çankırı belediye encümeni huzuriyle yapılacaktır.

2 — İsteklilerin keşif bedelinin yüzde yedi buçuğu olan (1087) lira (50) kuruş teminatı muvakkate akçesinin ve 2490 sayılı kanunun 10 uncu maddesinde yazılı olduğu üzere lâzım olan vesaiki ve teklif mektuplarını ihale saatından evel encümene vermeleri lâzımdır.

3 — Proje ve şartnameler Çankırı belediyesinden ve İstanbulda Zindan kapıda 62 No. (Telefon 21323 İstanbul) Alçı mağaza sahibi Kivork Manukyandan meccanen alınabilir. (3069) 5697

Kapalı zarf usulile eksiltme ilânı

Kayseri C. H. P. İlyönkurul Başkanlığından :

1 — Eksiltmeye konulan iş Kayseri'de yapılacak Halkevidir. Keşif bedeli (105243) liradır.

2 — Bu işe ait şartnameler ve evrakı saire şunlardır.

A) Eksiltme şartnamesi
A, B) Eksiltme şartnamesine ek şartname
B) Mukavelename projesi
C) Bayındırlık işleri genel şartnamesi
D) Keşif cetveli silsilei fiat cetveli, metraj cetvelidir.
E) Proje ve sair evrak

İstiyenler bu şartnameleri ve evrakı Kayseri parti başkanlığında görebilirler.

3 — 19-8-938 tarihinden itibaren bir ay müddetle eksiltmeye konulan bu kurağın ihalesi 19.9.938 pazartesi günü saat 11 de vilâyet parti merkezinde ilyönkurul tarafından yapılacaktır.

4 — Eksiltme kapalı zarf usulile yapılacaktır.

5 — Eksiltmeye iştirâk edebilmek için şimdi (50.000) liralık iş yapmış olduğuna dair Bayındırlık vekâletinden alınmış ehliyetname ile carî senenin ticaret odası vesikasını ibraz etmesi ve bir mühendis veya fen memuru bulundurulması şarttır.

6 — Muvakkat teminat miktarı 6265 liradır.

7 — Teklif mektupları yukarda yazılı gün ve saatten bir saat evveline kadar parti başkanlığı sekreterliğine makbuz mukabilinde verilecektir. Posta ile gönderilecek mektupların nihayet ihale saatinden bir saat evvel gelmiş olmaları lâzımdır. Postada vukubulacak gecikmeler kabul edilmez. 5881

Hava Kurumu

Elektrik tesisatı ve tezyinatı yaptırılacak

Türkkuşu Genel Direktörlüğünden :

Ankara paraşüt kulesiyle, Türkkuşu okul binasında yapılacak elektrik tezyinat tesisat kapalı zarf usuliyle eksiltmiye konulmuştur.

Keşif bedeli 8.600 lira, ilk teminat 645 liradır.

İhalesi 26. 8. 1938 cuma günü saat 11 de Türkkuşu levazım bürosunda yapılacaktır. Şartnamesi, plân ve keşifleri her gün levazım müdürlüğünde görülebilir.

İstekliler belli günde muayyen saatten bir saat eveline kadar usulu dairesinde kapatılmış zarflarını Türkkuşu levazım bürosuna makbuz mukabilinde teslim etmiş bulunmalıdırlar. 5814

C. H. Partisi

Ankara Halkevi binasında yaptırılacak tamirat işleri

Halkevi Başkanlığından :

Halkevi binası çatısında eternit, çinkodere, ve oluklar, teraslar, atika dıvarları, su tamiratı ve aydınlık camları pazarlıkla yaptırılacağından taliplerin her gün izahat almak üzere Halkevi daire müdürlüğüne müracaatları.

Katî pazarlık kararı: 23. 8. 1938 salı günü saat 17 de verilecektir. 5762

Kazalar

Polatlı Sulh Hukuk Mahkemesinden :

Polatlı inhisarlar idaresine borçlu bulunan mezkûr yer eski inhisarlar memuru Ahmet Palaz oğlu aleyhine açılan alacak dâvasında:

Borçlu Ahmet Palaz oğlunun tegayyüp etmiş olmasına binaen mahkemece ilânen tebliğat yapılmasına karar verilmiş olduğundan mahkemenin muallak olduğu 7-9-938 günü saat 15 de mahkemeye gelmeniz gelmediğiniz takdirde mahkemenin gıyaben cereyan edeceği ilânen tebliğ olunur. 5866

Elektrik tesisatı

Mudanya Belediyesinden :

1 — Eksiltmeye konan iş: Mudanya'da mevcut elektrik tesisatına ilâveten 110 beygir kuvvetinde bir lokomobil ile buna aid teferruatı mihanikiye ve inşaiyedir ve eksiltme kapalı zarf usulile yapılacaktır.

2 — Keşif bedeli 23707 yirmi üç bin yedi yüz yedi liradır.

3 — Bu işe aid şartname ve evrak şunlardır.

A — Eksiltme şartnamesi.
B — Mukavelename.
C — Fennî şartname.
D — Keşif evrakı.
E — Projeler.

İstiyenler proje ve şartnameleri Mudanya belediyesile İstanbul'da Galata'da, Assikürasyoni jenerali hanında elektrik mühendisi Hasan Halet Işıkpınardan görebilirler.

4 — 9.8.938 den itibaren ihaleye konulmuş olan bu işin ihalesi kırk beş gün sonra yani 22-9.938 perşembe günü saat on birde Mudanya belediye encümeninde yapılacaktır.

5 — Eksiltmeye girebilmek için isteklilerin 1781 liralık teminat akçesini, veya muteber bir banka mektubunu ihale günü ihale saatından bir saat evvel belediye veznesine yatırarak makbuz alıp ihaleye bu makbuzla girmesi ve müteahhitlik vesikasile malî vaziyeti hakkında ticaret odasından alınan vesikayı ve işin ehli olduğuna dair nafıa vekâletinin ehliyet vesikasını göstermesi şart olduğu gibi eksiltme ve ihalede 2490 sayılı kanun hükümleri caridir. 5728

5 Kalem erzak alınacak

Bayramiç Askerî Satın Alma Komisyonu Başkanlığından :

Erzakın cinsi	Alınacak erzakın Mikdarı kilo	Tutarı Lira	Kr.	Teminatı muvakkatesi Lira	Kr.	İhalenin şekli Günü	Saati	Şekli
Sığır eti	113000	30510	00	2289	00	22. 8. 938 Pazartesi	15	Kapalı zarf
Koyun eti	113000	35030	00	2628	00	„ „	15	„
Keçi eti	113000	25990	00	1950	00	„ „	15	„
Ekmeklik birinci nevi	590000	76700	00	5755	00	24. 8. 938 Çarşamba	15	„
has un	24000	24000	00	1800	00	26. 8. 938 Cuma	15	„
Sadeyağı								

1 — Bayramiç'te bulunan kıtaların yiyecekleri (5) kalem erzaklar hizalarındaki günlemeç ve saatlerde Bayramiç'te askerî satın alma komisyonu salonunda eksiltmeleri yapılacaktır.

2 — Teminat mektupları tam saat 14 de komisyona makbuz mukabilinde teslim edilmiş bulnacaktır.

3 — Hususî şartnameler de Bayramiç satın alma komisyonunda parasız görülebilir.

4 — Taliplerin 2490 sayılı kanunun 2-3 üncü maddesindeki yazılı vesaiklerle beraber komisyonda bulunmaları ilân olunur. (4923/2808) 5186

Ekmek ve arpa alınacak

Ovacık 3 Seyyar Jandarma Taburu Satın Alma Komisyonundan:

Cinsi	Teminatı muvakkatesi Lira	Tutarı Lira	Miktarı kilo	İhale günü
Ekmek	2325	31.000	140.000	1. 9. 938 perşembe
Arpa	1350	18.000	225.000	2. 9. 938 cuma

1 — Ovacık'ta 3 seyyar jandarma taburu ihtiyacı için yukarıda cins ve miktarı ve teminat ve ihale günleri yazılı iki kalem erzak 1.9.938, 31.8.938 sonuna kadar kapalı zarf usuliyle eksiltmeye konmuştur.

2 — Eksiltmeler Ovacık'ta seyyar jandarma taburu satın alma komisyonunca yukarıda yazılı günlerde saat 15 de yapılacak ve saat 14,30 a kadar zarflar kabul edilecktir.

3 — Şartnameler 3 seyyar jandarma satın alma komisyonunca parasız okutulur. Verilecek teminatlar hükümetçe kabul edilecek şekilde olmalı, fazla izahatın komisyondan alınması ilân olunur. (3177) 5782

3612

Sayın Ankaralılara

Ucuzluğu ile az zamanda muhterem Ankara halkının rağbetini kazanan

SAKARYA ECZANESİ

İş Bankası karşısında Vehbi Koç Müessesesi ittisalinde Meydan Palas otelinin altındaki mağazaya nakletmiştir. Tl: 2018 5197

H. M. GHAZANFAR

TICARETHANESI
TESIS TARİHİ 1860
Post Box No. 831, Tel Adresi: GHAZANFAR
BOMBAY

HİNDİSTANDA

Türk mallarının en büyük alıcısı ve her nevi Hind malı ihracatçısı
Referansları: Bombaydaki her hangi bir Banka ve Türkofis 862

Başağrısı, dişağrısı

NEVRALJİ
Bütün ıstırabları teskin eder

GRİPİN

Bilhassa bunlar karşı müessirdir.

İş başında, seyahatte, evde her zaman yanınızda bir kaşe

GRİPİN

Bulundurmayı unutmayınız

Kalbi bozmaz, mideyi ve böbrekleri yormaz.
İCABINDA GÜNDE 3 KAŞE ALINABİLİR.
İsmine dikkat. Taklidlerinden sakınınız 5834

TÜRK HAVA KURUMU

BÜYÜK PİYANGOSU

Beşinci keşide 11 - Eylül - 938 dedir.

Büyük ikramiye: 50,000 liradır. Bundan başka: 15.000, 12.000, 10.000 liralık ikramiyelerle (10.000 ve 20.000) liralık iki adet mükâfat vardır..

Şimdiye kadar binlerce kişiyi zengin eden bu piyangoya iştirâk etmek suretile siz de talihinizi deneyiniz...

Hastalık, ölüm ve pislik getiren fareler

FAR HASAN FARE ZEHİRİ

İle öldürünüz

Macun ve buğday şeklinde olup büyük ve küçük her nevi fareleri, sıçanları derhal öldürür. Tesiri kat'îdir. Fareler kokmaz. Buğday nevilerini serpmelidir. Macun olanlarını yağlı bir ekmeğe ve herhangi bir gıdaya sürerek farelerin bulunduğu yerlere koymalıdır. Kutusu 10, büyük 25, ikisi bir arada 30 kuruştur. 5560

FOSFATİN FALYER

65 senedenberi tıp âleminde bilhassa mukavvî ve besleyici çocuk gıdası olarak mutena bir mevki işgal eden FOSFATİN çocuk bünyesinin neşvünemasına âmil vasıtalar arasında en mühimi olduğu malûmdur.

FOSFATİN FALYER bir ilâç değil, çocuğun tekâmül devresindeki büyüme kabiliyetini tanzim ve beslenmesini temin eden ve ihtiva ettiği mühim unsurlar itibariyle her gıdanın en başlıca meziyetlerini bir araya toplıyan hususî bir müstahzardır.

FOSFATİN FALYER'in çocukların hususiyetlerine göre ilmî olarak tetkik ve ihzar edilmiş iki mühim şekli vardır:

1 — Kakaosuz FOSFATİN (Mavi ambalaj)
Dört aylıktan itibaren - altı aylığa kadar olan çocuklara verilir.
2 — Kakaolu Fosfatin Falyer (sarı ambalaj)
Altı aylıktan itibaren 2-3 yaşına kadar her çocuğa verilir. Her eczane ve bakkaliye mağazalarında en elverişli fiyatlarla bulunur.

Karaciğer Buhranları

Bazı bazı bir ufak karaciğer buhranı geçiriyorsunuz. Alınması lâtif ve kolay olan MAZON'dan sabahları aç karnına bir kahve kaşığı almağı tecrübe ediniz.

Karaciğerlerin nasıl daha iyi gideceğini görürsünüz.
Aynı zamanda varsa KABIZLIĞI defedecektir. MİDE ve BARSAKLARINIZ daha muntazam işliyecek, vücüdünüzde bir ferahlık hissedecek, iştihanız ve sıhatiniz düzelecektir.

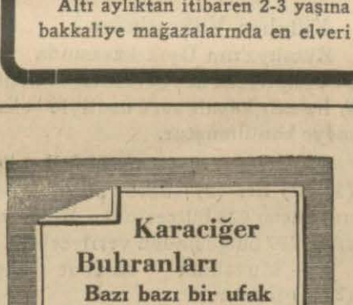

MAZON
MEYVA TUZU
5554

ULUS — 19. uncu yıl. — No.: 6128
İmtiyaz Sahibi
Nurettin Kâmil SUNER
Umumî Neşriyatı İdare Eden
Yazı İşleri Müdürü
Mümtaz Faik FENİK
ULUS Basımevi : ANKARA

HİLKAT;

Daima kanunlarına sadıktır

Yaratan kuvvet, her insana sıhhat ve saadet içinde yaşamak hakkını vermiştir. Her türlü suiistimal ve tabiat kanunlarına aykırı hareketin cezası ölümdür.

Yurddaş! Her zaman kendi kendinin doktoru ol! Bütün uzviyetini gözden geçir ve gördüğün en ufak bir arıza üzerine derhal faaliyete geç. Kendinde düşkünlük, halsizlik, iştahsızlık, kansızlık, kuvvetsizlik, tembellik, korkaklık mı hissediyorsun? Bunlar uzviyetin imdat işaretidir. Çabuk yetiş ve hayat eksiri olan

FOSFARSOL

içmiye başla FOSFARSOL tababetin esasını teşkil eden bütün doktorlar tarafından takdir edilen en mühim ilâçların gayet fennî bir surette teşrikinden yapılmış emsalsiz bir kudret şurubudur.

Kanı tazeler ve çoğaltır. İştihayı açar, hafıza ve zekâyı yükseltir. Sinirleri, adeleleri sağlamlaştırır. Azim ve faaliyeti yükseltir. Ve bütün kudretleri uzviyette toplıyarak ömrü tabiîyi bütün neşelerle geçirtir. FOSFARSOL güneş gibidir. Girdiği yere sağlık dinçlik, ve gençlik saçar, her eczanede bulunur. 5879

Adana Millî Mensucat Fabrikası Ltd. Sosyetesinden :

Kabot bezlerinden alınan istihlâk vergisinin tenzili hasebiyle 20 temmuz 938 tarihinden itibaren kabot bezlerimizin aşağıdaki fiyatlarla satılacağını ilân ederiz.

		Genişlik	Top	Kuruş
Şapkalı	Tip 6	85 Cm.	36 Metre	672
»	» 6	90 »	36 »	701
»	» 5	85 »	36 »	709
»	» 5	90 »	36 »	739
Arslanlı	» 2	90 »	36 »	740

1 — Yukarıdaki fiyatlar fabrikamız teslimi bedeli peşin tediyelidir.

2 — Bir balyadan noksan olan perakende sevkiyat ve satışlara % 2 zam yapılır.

3 — Tip 2 bezin balyası (20) top tip 5 ve 6 bezin balyası (25) toptur.

4 — Kabul edilen siparişler sırasiyle gönderilir.

5 — Sipariş kabulü ve sevki fabrikamızın 1 mayıs 938 tarihli tamimine müstenittir. 4952

(Müsabaka imtihanı)

Türkiye Cümhuriyeti Ziraat Bankasından :

1 — Bankamıza müsabaka ile (10) müfettiş namzedi alınacaktır.

2 — Bu müsabakaya girebilmek için Siyasal Bilgiler veya Yüksek İktısad ve Ticaret okullarından ve yahut Hukuk Fakültesinden veya bunların yabancı memleketlerindeki muadillerinden diplomalı olmak lâzımdır.

3 — Müsabaka 7, 8 ve 9. Eylül. 938 günlerinde Ankara ve İstanbul T. C. Ziraat Bankalarında yazı ile yapılacak ve kazananlar Teşrinievvel içinde sözlü bir imtihana tâbi tutulacaktır.

4 — Müfettiş namzetlerine (140) lira aylık verilir. Askerliklerini yapmak üzere ayrılan müfettiş ve müfettiş namzetleri askerlikten avdetlerine kadar maaşsız mezun sayılırlar.

Müfettiş namzetleri iki senelik bir stajdan sonra müfettişlik imtihanına tâbi tutulacaklar ve kazanırlarsa (175) lira aylıkla müfettişliğe terfi ettirileceklerdir. (Yeni kanunumuz mucibince Bankamız memurları da tekaütlük hakkını haizdirler.)

5 — İmtihan programı ile sair şartları gösteren matbualar Ankara, İstanbul ve İzmir T. C. Ziraat Bankalarından elde edilebilir.

6 — İstekliler, aranılan vesikaların asıllarını veya noterden tasdikli suretlerini bir mektupla Ankara'da Türkiye Cumhuriyeti Ziraat Bankası Teftiş Heyeti Reisliğine vermek veya göndermek suretiyle müracaat etmelidirler. Bu müracaat mektubiyle vesikaların en geç 24.8.938 tarihinde teftiş heyeti Reisliğine gelmiş olması meşruttur. (2397) 4570

DEJARDEN
FOSFATLI MALT HULASASI

Piyasamıza gelmiştir. Her mühim eczanede bulunur

YENİ SİNEMALAR HALK

BU GÜN BU GECE
Danielle Darrieux tarafından oynana
CİCİ ANNE
Seanslar : 2 - 5,45 - Gece 21 de
Ayrıca
11,30 da ucuz matine
Fiatlar
Balkon 20 - Salon 15

BU GECE
AZĞIN SEVDALILAR
Gündüz İki Film Birden
1 — MAHKÜMLAR KALESİ
Anna Bella
2 — ATIŞ KIRALI
Barbara Stavinck
Seanslar: 2.30 - 5.30 Gece 21 de
Ayrıca : 11 ve 1 de ucuz matine
Fiyatlar : Balkon 20 - Salon 15

BU GECE SAAT 21 DE AÇIK HAVA SİNEMASINDA
MİHRACENİN GÖZDESİ
Tamamen Türkçe Sözlü ve Şarkılı