ULUS

ADIMIZ, ANDIMIZDIR

HER YERDE 5 KURUŞ

18 inci Yıl

No. 5732

SALI 12 13 Temmuz 1937

Tel: Başmuharrir 1063
Yazı İşleri Müd. 1062

B. CELÂL BAYAR DÜN GELDI

Genel idhalât rejimine dair kararname bugün çıkıyor

Ekonomi Bakanımız B. Celâl Bayar

Ekonomi bakanı bugün yeni rejim hakkında gazetelere izahat verecek

Ekonomi Bakanımız B. Celâl Bayar dün ekspresle şehrimize dönmüştür. Aynı trenle Türkiye İş Bankası Umumî Direktörü B. Muammer Eriş, Türkofis reis muavinlerinden B. Nihad ve Endüstri Umumî Direktörü B. Reşad da gelmişlerdir.

Yeni ithal rejimini tayin eden kararname bugün neşredileceğinden B. Celâl Bayar bugün matbuat mümessillerine bu hususta geniş izahat ve malûmat verecektir.

Ekoonmi Bakanımız Bay Celâl Bayar serbest ithalât rejimi hakkında şunları söylemiştir:

"— Memleketimizide hayat pahalılığı sebeblerinden birisi de millî ekonomi ve millî korunma bakımından aldığımız tedbirlerdir. Bunu cesaretle ve hükümet namına söyliyorum. Ve bunu söylerken kendim de dahil olduğum halde kimseye karşı en ufak bir tenkid şemmesi de beslemekte değilim. Millî ekonomi ve millî korunma icablarımızın istilzam ettirdiği tedbirleri aldık. Ve bunlardan azamî surette istifade tetik. Fakat öyle bir etaba vasıl olduk ki, artık bunlardan bir kısmından feragat edebiliriz. Hattâ bu sefer de millî ekonomimiz icabatı bunu istilzam ediyor. Kontenjan yani bir kısım malların hiç sokulmaması bir kısmının ise ancak mahdud mikdarlarda sokulması sistemi. Bu sistem ticarî hayatı sıkıyordu. Karışık ve müşkil bir idare sistemi vücude getiriyordu. Fiatları yükseltiyordu. Millî istihsal üzerinde haricî rekabet elemanının tesirlerini azaltıyordu.

Bütün bunlardan sonra kontenjan sistemine nihayet vermek kararını ver-

(Sonu 5 inci sayfada)

Akşamki fırtına

Bir kaç ağaç fırtınanın şiddetinden kökünden söküldü yere yattı

Dün akşam saat 20 yi 10 geçe şiddetli bir rüzgâr şehrin temiz manzarasını birdenbire değiştirdi. Ortalık toz duman içinde kaldı. Yağmurla beraber müthiş bir fırtına başladı. Sokaklardaki fenerler âdeta görünmez bir hale gelmiş yayaların yürümesi zorlaşmıştı Fırtına çok müthişti. Rüzgârın sürati saniyede 21 - 25 metreyi bulmuştu. Fakat bu fırtına üç dakikadan fazla sürmedi. ondan sonra hava tekrar düzeldi.

Fırtına şehirde esaslı tahribat yapmamıştır. Fakat Bankalar Caddesinde birkaç ağaç kökünden sökülmüş ve yere yatmıştır. Şehirde birçok yerlerde kiremidler uçmuş ve camlar kırılmıştır.

Pekin civarında yeni çarpışmalar

Japonya Çin'e asker gönderecek

ÇİNLİ GENÇ KIZLAR HİÇ BİR ZAMAN JAPONYANIN BOYUNDURUĞUNA GİRMİYECEKLERİNE DAİR AND İÇİYORLAR.

Çin de şiddetle hareketi kararlaştırdı

Tokyo, 12 (A.A.) — Yarı resmî bir kaynaktan öğrenildiğine göre bakanlar heyeti aşağıdaki kararları vermiştir:

1. — Çin'de oturan japonları müdafaa ve japon menfaatlerini kontrol ve Çin'in "kanunsuz" hareketlerine nihayet vermek için gereken tedbirler alınacaktır.

2. — Çin'in kanunsuz hareketleri izah edilerek japon hükümetinin "değişmez politikası" ilân edilecektir.

3. — Bu hususlar için yapılacak masrafların büdcesi tesbit edilecektir.

Dış işler bakanı, Çinde bulunan bütün Japon konsoloslarına Çinde oturan Japonları korumak için gereken tedbirlerin alınmasını emretmiştir. Bu emir mucibince Çinin şimalinde vaziyet vehamet kesbettiği takdirde oralarda oturan Japonlar çıkarılacaktır.

Bakanlar heyetinin toplantısından sonra finans bakanı, yüksek maliye memurlarını nezdine çağırarak yapıla-

(Sonu 5 inci sayfada)

Istanbulda 32 tifo vak'ası oldu

İstanbul, 12 (Telefonla) — Son 48 saat zarfında 32 tifo vakası kaydedilmiştir. Tedbir alınmasına devam edilmektedir. Bugün sakaların su tenekeleri muayene edilmeğe başlanmıştır. Vesikaları olmıyan sakaların su taşıması menedilmiştir.

Vâli ve Belediye reis vekili B. Şükrü Sökmenrüer bugün Üsküdar ve Kadıköy mıntakasında teftişler yaptı. Bu havalide temizlik veziyetini tetkik etti. Halkın bu civara atılan çöpler dolayısiyle ileri sürdüğü şikâyetleri yerinde inceledi.

Gündelik

Türk mucizesi [*]

Yazan: HENRİ LİEBRECHT

Ankara, 10 temmuz 1937

Avrupa kamoyu ekseriyetinin yeni Türkiye hakkında edinmiş olduğu fikri ihata eden hürafeler, bu son on beş yıl içinde, bu enerjili memlekette vuku bulmuş olan büyük kalkınma gayretini ve derin tahavvülü doğru olarak anlamağa müsaid değildir.

Elde edilmiş olan neticeleri müşahede için gelip yerinde hüküm vermelidir. Bu neticeler hakikaten dikkate lâyiktir. Evet, garbtaki halkın bir kısmının bir az safça tasavvur ettiği gibi, - Avrupa'nın garbında, bu müddet zarfında, büyük harbın göze görünür izlerini izale etmek, harabeleri yeni baştan kurmak ve fabrikaları tekrar işletmek kabil olabilmiş olduğuna bakarak - Türkiyede de her şeyin tamamlanmış olduğunu sanmak hatâ olur. Bundan başka, bu garb memleketlerinde maddî cihet tamir edilmiş bile olsa manevî cihet böyle olmaktan henüz çok uzaktır. Esasen bu garb memleketlerinin hangi teknik ve malî vasıtaları eksikti? Her şeyin mevcud olduğu yerlerde yeniden inşa etmek, hiç bir şeyin mevcud olmadığı yerlerde yoktan var etmekten çok kolay değil midir? Dahası var: Atatürk, davâyı bütün genişliğiyle göz önüne alıp memleketini kurtarmağa karar verdiği gün, ilk önce, türk topraklarının hüriyetini kazanmak, ve sonra, eski Türkiyeyi tasfiye etmek zarureti karşısında idi Avrupanın, geri ananeler ve şifa kabul etmez şark tevekkülü içinde ebedî olarak uyuşmuş farzettiği bir halka yeni bir ruh vermek vazifesi karşısında pek çok kimseler ricat ederdi

İşte mucize burada zuhur etti. Bugünkü Türkiye, hemen yeni şehirlere, yol ve demiryolu şebekesine, büyük limanlara, ekonomik cihaza malik olacağı için değil, fakat ayni zamanda, - hem kendisi ve hem de başkaları için - hayatı yeni bir mesuliyet zaviyesinden müşahede etmeği öğrenmiş ol-

(Sonu 5. inci sayfada)

[*] Bu makale, memleketimizde yaptığı tetkik seyahatini bitirerek bugün memleketine dönmekte olan Belçika muharrirlerinden ve güzel sanatlar akademisi muallimlerinden B. Henri Liebrecht tarafından Ankarada, gazetemiz için yazılmıştır.

Doktor Aras ve B. Şükrü Kaya Sovyet Rusyada

İç işler bakanımız Moskovaya vardı ve törenle karşılandı

Moskova, 12 (A.A.) — Türkiye Dış İşler Bakanı doktor Tevfik Rüştü Aras, yanında Hususî Kalem Direktörü B. Refik Âmir ve sekreter B. Şakir Emin olduğu halde, dün Pehlevi'den Bakûya muvasalât etmiştir.

B. Şükrü Kaya ve doktor Aras

Dr. Aras, vapurda büyük elçi B. Zekâi Apaydın ile Dış İşler Komiserliği birinci doğu şubesi direktör muavini B. Miller, Bakû sovyet meclisi başkanı B. Olni, Bakû garnizon kumandanlığını temsil eden B. Ossipof, Türkiye konsolosu B. Fuad Ertok ve İran Başkonsolosu B. Pirnazar tarafından karşılanmıştır.

Türkiye Dış İşler Bakanı ve yanındaki zatlar Moskovaya hareket etmişlerdir.

İç İşler Bakanımız Sovyet Rusyada

Moskova, 12 (A.A.) — Türkiye iç işler bakanı ve Cümhuriyet Halk Partisi Genel Sekreteri B. Şükrü Kaya ya-

(Sonu 5 inci sayfada)

Yarın 12 sayfa

Piyango Dün bitti

Dün tayyare piyangosunun çekilmesine devam edilmiş ve bitirilmiştir. Sonu 44 le biten biletler amorti kazanmışlardır. Dün kazanan bütün numaraları beşinci sayfamızda aynen bulacaksınız.

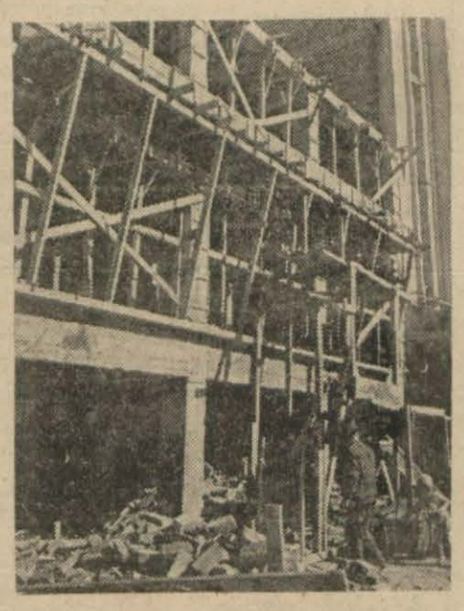

Bahçeli evler kooperatifi yakında azalarına aid evlerin inşaatına başlıyacaktır. Tafsilât ikinci sayfamızdadır. Resmimiz, Ankaradaki yeni inşaattan birini gösteriyor.

(Yazısı ikinci sayfamızdadır)

Fıkra

Türkiye ve şark

— Ah, diyorlardı; bugün İskenderun ise yarın Musul'a sıra gelecektir.

Tefsir de ediyorlardı:

— Türkiyenin Balkan anlaşmasından maksadı Avrupa hududlarını emniyete alıp, Asya tarafında genişlemek, Osmanlı saltanatının mirascılığını yapmaktır.

Acaba Türkiyenin şark misakına vücud vermek için, komşu devletleri uzlaştırmak, hepsini barış için andlaştırmak hususundaki gayretlerini nasıl karşıladılar?

Biz, her millet gibi, kendimizin de en küçük hakkımıza riayet edilmesini istiyoruz. Hakkını davâ etmiyen, ve davâsını başaramıyan zayif bir milletin barışcılığı neye yarar? Barış fikri ne her şeyden vaz geçen bir zayiflik, ne de her tehlikeden ürken bir korku üstünde tutunabilir. Barış millî hüriyetleri müdafaa ettiği, millî inkişafların bir dayancı olduğu kadar mukaddestir. Komşularımız arasındaki meselelerin hal edilmesini ister ve ona çalışırken, bilâkis böyle anlaşmazlıklardan kendi lehine faydalanmak istiyen eski usul politikanın ne kadar düşmanı olduğumuza göstermiş olmıyor muyuz? Biz komşularımızın ve münasebette bulunduğumuz devletlerin kuvvetinden ve ihtilâfsızlığından değil, zayiflığından ve kavgalılığından çekiniyoruz.

Bir anarşi âlemi olan zayif Osmanlı saltanatının bize aid topraklarında kuvvetli yeni Türkiye, bir nizam unsuru olarak inkişaf ediyor — Fatay

Günün içinden:

EDEBİYATIMIZIN bugünkü meseleleri

Cemiyetin içinde doğan, fakat ayni zamanda cemiyeti de doğuran edebiyat hakkında bir mütefekkirseniz, ne düşünüyorsunuz? Bu mesele üzerinde ileri sürülmüş eski ve yeni nazariyelerden hangileri, sizce, ayakta durabilir?

Milliyetçilik fikir ve heyecanına edebiyatımızda nasıl bir yer vermek zaruretindeyiz?

Edebî nevilerin başlıcalarından birisi olan roman bizde ve dünyada hangi yolu tutmuştur? Roman mevzularında düşünülecek noktaları, hangi bakımdan tetkik ve mütalea etmeliyiz?

Şiir için ne diyorsunuz? Şiiri bir takım formüller içinde hapsedenlerin bizzat şiire yaptıkları fenalığın hududu nedir?

Dilimizi özleştirmek, edebiyat tarihinde yeni bir devir açıyor; buna şüphe edilemez. Fakat bu özleşmeyi, bu özleşmenin beraberinde getirdiği meseleleri toplu bir halde düşündünüz mü?

Garb medeniyetini tam ve noksansız bir şekilde kabul ederken frenkçe kelimelere karşı ne tavır takınacağız? Bu arada ıstılâh meselesi üzerinde durmaz mısınız?

Sanatta modernizmin tarifini yapıyor ve üzerinde düşünüyor musunuz?

Edebiyatta amatörseniz, size bu yolda uğraşmış bir kalemin tavsiyelerini dinlemek ister misiniz?

Memlekette edebiyata karşı bir alâkasızlık gördüğünüz muhakkak; fakat bunun sebebini, enine boyuna, düşündünüz mü?

Mekteblerimizde edebiyat dersleri nasıl okutulurdu, nasıl okutuluyor ve nasıl okutulmalıdır?

Edebiyatın teşkilâtlanmağa, himaye görmeğe ihtiyacı varsa bunun için çareler, tedbirler aklımızdan geçiyor mu?

Kitablarımız ve kitabçılığımız ne âlemdedir?

Zaman zaman gazete sütunlarında gürültüler kopmasına yol açan tercüme meselesi üzerinde durdunuz mu?

Kitabları fazla okutmak için ucuza satmak lüzumunu kimse inkâr edemez; lâkin bunu gerçekleştirecek pratik çareler tavsiye edebilir misiniz?

Bizde yazılan yazılar, çıkan kitablar bütün meziyetleri haiz münakkidler tarafından tenkid ediliyor mu? Bizde hakikî tenkid var mıdır?

Gazetelerin edebiyat davâsı için yaptıkları ve yapmaları lâzım gelen hizmetler nelerdir?

Partimizin kültür şubeleri olan halkevlerine bu büyük davâda düşen rol ne olmak lâzımdır?

Bütün bu suallere vereceğiniz cevablar bulunabilir. Fakat bu hususta acele etmeden, size tavsiye ederim, Yaşar Nabi'nin "Edebiyatımızın bugünkü meseleleri" adlı kitabını bir okuyunuz: Bu olgun eser, bütün bu kalbur üstü bahisler hakkında size etraflı düşünceler verecektir.

Nurettin ARTAM

«Hamidiye» Giresun'da

Giresun, 12 (A.A.) — Hamidiye mekteb gemisi bu sabah dört buçukta limanımıza gelmiştir. Geminin komutanı saat dokuz buçukta dışarı çıkarak valiyi, mevki komutanını ve belediyeyi ziyaret etmiş, saat 10,30 da vali, mevki komutanı ve belediye reisi ayrı ayrı Hamidiyeye giderek komutanın ziyaretini iade etmişlerdir. Vali ve mevki komutanı gemiden ayrılırken topla selâmlanmışlardır.

Bahçeli evler Kooperatifi Inşaata başlıyor

Memnuniyetle haber aldığımıza göre, Ankara bahçeli evler yapı kooperatifi Orman çiftliği yolunda, fidanlık yanındaki arsasında yapılacak olan 150 evin inşasını önümüzdeki hafta içinde eksiltmeye koyacaktır.

Mevsim başlangıcında yapı maddeleri fiatları ehemiyetli bir nisbette yükselmişti. Fakat bu yükseklik bugün, bilhassa çimento fiatlarında yapılan tenzillerden sonra, makul hadde inmiş olduğu için, inşaat pahalıya mal olmıyacaktır.

Yapılmış olan anlaşmaya göre, inşaat masrafının yüzde ellisi için Emlâk ve Eytam Bankası ve yüzde kırkı için de Türk Ticaret Bankası kredi açacaktır. Bunun faizi yüzde dokuz olarak tesbit olunmuştur.

Bu sene başlıyacak olan inşaat, gelecek sene ağustosunda tamamlanacaktır.

Elâzizde tapu tahriri yapılacak

Tapu ve kadastro genel direktörlüğü Elâzizde de tapu tahriri yaptırmağa karar vermiştir.

Ceza kongresindeki heyetimiz

Istanbul, 12 (Telefonla) — Pariste toplanacak ceza kongresine gidecek heyet ayın 18 inde hareket edecektir. Heyet yarın şehrimizde toplanarak kongre için hazırlıklar yapacaktır.

Doğu vilâyetlerimizde Kalkınma programının Tatbiki işi Faaliyetle devam ediyor

Alâkalı makamlara gelen haberlere göre doğu vilâyetlerimiz için hazırlanmış olan kalkınma plânının tatbikine faaliyetle devam edilmektedir. Plânın ana hatları umumî müfettişler kongresinde tesbit edilmiş olan esaslardır.

Bu arada bilhassa Atatürkün son seyahatlerinden sonra belli başlı büyük bayındırlık işlerinin bir an evel bitirilmesini emrettikleri Trabzonda hummalı bir faaliyet göze çarpmaktadır. Şehrin içindeki inşa işlerinden gayri, Trabzon - İran transit yolunun inşaatı da devam etmektedir. Yalnız bu yol üzerinde iki milyon liraya yakın yol yapılmaktadır. Ayrıca Erzurumda kurulacak olan yeni mahalle için de bir milyon liralık, iş müteahhide ihale edilmiş bulunmaktadır. Yakınlarda yeni ihaleler yapılacaktır.

Doğunun sıhî teşkilâtı için yapılmış olan programın da tatbiki devam etmektedir. Temeli atılmış olan ve 1.250.000 liraya çıkacak olan Trabzon hastanesi, bu mıntaka için bir can kurtaran vazifesini görecektir.

Lise binası 200 bin lira harcanarak modern bir hale sokulmaktadır. Trabzon içme suyu meselesinin halliyle bu güzel Karedeniz şehrimiz, inkişafın en ana şartını elde etmiş oluyor.

Balık, sunî gübre, et konserve fabrikalarının kuruluşunun kararlaşmış olması bu mıntaka için bir kalkınma vasıtası olacaktır. bu işler üzerinde tetkikler yapılmaktadır.

Trabzonda bir stadyom inşası için parti para yardımı yapmıştır .

Karsta kurulmuş olan hayvan ihracat birliği; Türkiyenin hayvancılık merkezlerinden biri olan bu mıntakada gerek satışlar ve gerek satış organizasyonu bakımından çok faydalı olmuştur.

Kredi satış kooperatiflerinin verimli faaliyeti, ihracat birliğinin randımanını arttırmıştır. Hayvan ihracatı üzerinde dost Sovyet Rusya ile yeni bir anlaşma hazırlanmaktadır.

Kuvarsham bakır madeninin, saf bakır istihsaline başlaması, çevresi için yeni bir iş kaynağı olmuştur. fiatlar yükselmiştir. Murgul bakırı, havaî hatla sahile indirilecektir.

Rizede çay ekimi çok müsbet neticeler vermiş olduğundan ekim sahası genişletilecektir. Bu ekonomik ve ziraî kalkınmaya muvazi olarak kültür işlerine de büyük bir ehemiyet verilmiştir. 1937 de açılması için Kültür Bakanlığı büdcesine tahsisat konulmuş olan 6 orta mektebten 4 tanesi üçüncü umumî müfettişlik mıntakasında açılacaktır. 16 şehir ve kasabanın elektrikle aydınlanması için Simens şirketinin hazırladığı projeler tetkik edilmektedir.

Kültür üzerindeki çalışmaların kuvvetli bir eseri olarak da yeni ve modern Halkevleri binalarının yapılması işi de müteahhidlere ihale edilmiştir. Erzurum ve Erzincan Halkevlerine 65 er bin, Kars Halkevine 50 bin, Artvin Halkevine 45 bin, Bayburt'ta yirmi bin lira harcanacaktır.

Yeni haralar tesis ve eskilerinin yenilenmesi için Ziraat Bakanlığı para ayırmıştır. Bu haralar hayvanların nesillerinin ıslâhına çalışacaktır.

Doğunun en büyük iki şehri olan Erzurum ve trabzonda şehir bayındırlık işlerinin mümkün olan süratle gerçekleştirilmesi için bu iki şehir belediye reisinin mansub olması kararlaşmış ve tayinler yapılmıştır.

Kızılca Hamamda Atatürk günü için hazırlık

Kızılcahamam, 12 (A.A.) — Yüce Atatürk'ün Kızılcahamamı şereflendirdikleri 16 temmuz gününü kendilerine bayram olarak kabul eden kızılcahamamlılar, bu mutlu günü her yıldönümünde coşkun gösterilerle kutlarlar. Bu yılki bayram için de esaslı hazırlıklar yapılmıştır.

Kızılcahamamlılar Ulu Şeflerine karşı olan sonsuz saygı ve sevgilerini bir kere daha göstermek için 16 temmuzu sabırsızlıkla beklemektedirler.

Bu mutlu gün şerefine yapılacak büyük şenliklere hava kurumu menfaatına tertib edilen güreş de katılmıştır. Bu güreşlere iştirak etmek için Türkiyenin sayılı pehlivanları müracaat ettiği gibi üç de ecnebi pehlivan gelecektir.

Vilâyet büdceleri üzerinde tetkikler

Vilâyet umumî meclislerince tasdik olunan 1937 büdce projelerini tetkik etmek üzere İç Bakanlıkta teşkil olunan komisyon çalışmalarını bitirmek üzeredir. Komisyon Siird ve Niğde vilâyetlerine aid büdceler üzerindeki tetkiklerini bitirmiş ve büdceleri tasdik edilmek üzere Başbakanlığa vermiştir. İzmir vilâyetinin büdce projesi de bugünlerde tetkikten geçerek Başbakanlığa verilecektir.

Alaylara Bayrak

İstanbul, 12 (Telefonla) — Şehrimizdeki alaylara törenle yeni bayrakları verilmektedir. Bugün ilk defa olarak Sarıyerdeki alaya ordu müfettişi General Fahreddin tarafından yeni bayrağı verilmiştir. Bu münasebetle büyük bir tören yapılmıştır. Yarın da şehrimizdeki diğer alaylara törenle bayrakları verilecektir.

Ankara - İstanbul - İzmir Tenis karşılaşmalarını Ankara kazandı

Ankara Kavaklıdere Tenis Kulübü oyuncuları son günlerde İzmir ve İstanbulda yapılan müsabakalarda tek ve çift erkek dört mühim muvaffakiyet kazanmışlardır.

Senelerdenberi mağlûb edilemiyen İzmir takımı Davis kupası usuliyle mağlub edilerek elde edilen bu muvaffakiyetlerin kıymetini bir kat daha artırmışlardır.

Kavaklıdere Tenis kulübü, Ankara tenisine kıymetli galibiyetler hediye eden oyuncularını tebrik ederken; son zamanlarda tenis federasyonundan filî kolaylıklar ve yardımlar gören kulübün daha geniş bir çalışma tarziyle Ankara tenisine daha çok ve kıymetli oyuncular yetiştirmesini dileriz .

Turizm Tayyareleri

İstanbul, 12 (Telefonla) — İngilterenin Haniland fabrikasına ısmarlanan yeni turizm tayyarelerinin inşasına başlanmıştır. İnşaat devam ettiği müddetçe burada bulunmak ve inşaatın sonunda da tayyareleri alıp getirmek üzere 7 genç pilot çarşamba günü Londraya hareket edecektir.

Tapu direktörleri arasında değişiklikler

Tapu ve kadastro genel direktörlüğü tapu direktörleri arasında değişiklikler yapmağa karar vermiştir. Genel direktörlük yerleri değiştirilecek tapu direktörlerinin isimlerini tesbit etmiştir. Hazırlanmakta olan tayin kararnamesi bugünlerde tasdika arzedilecektir.

YANKILAR

Düğün hediyesi

Sinema artistleri Janet Makdonald ile Gene Reymond geçenlerde evlendiler. Yeni gelin ve güveye gelen düğün hediyeleri arasmda bir tanesi bilhassa dikkate lâyıktır: Bir radyo kumpanyası, bunlara kendi stüdyosunda yirmi hafta şarkı söylemek şartiyle haftada 5.000 dolar teklif vermektedir.

Hediye güzel, fakat yeni evliler bunu imzalayacaklar mı?

Yeni bir salgın!...

La République gazetesinin yazdığına bakılırsa Fransada yeni bir salgın zuhur temiştir: 1937 Paris sergisi binalarında çalışan fransız işçileri, 40 saatlik hafta, patronlarla anlaşmamak ve saire yüzünden, bu sergi inşaatını mütemadiyen geciktirmekte olduğunu ve İngiltere ise kendi pavyonunu mutlaka açmak istediği için İngiltereden tayyare ile bir çok işçi getirtmişti. Bunların, bir kaç zaman sonra, fransız arkadaşları gibi sabotaj hastalığına yakalandıkları görülünce ingiliz komiseri cezrî bir karar vermiştir: Bu yeni içtimaî salgının ingiliz işçilerine de geçmemesi için onları sık sık değiştirmek..... Ve bu karar tatbik olunmuştur

Kitab hırsızlığı

Kitabın da, gittikçe rağbeti kaybetmekle, her hangi bir mal gibi çalmabilir, bir meta olduğunu düşünmek lâzım geliyor: İstanbulda Beyoğlunda, bir genç koltuğunda beş kitabla yakalanmış ve bunları çalmış olduğu anlaşılmıştır

Yalnız bu genç bunları okumak için mi, satmak için mi çalmıştı?

Kanuna göre hırsızlık hırsızlıktır; fakat kitabın ehemiyetini kaybettiği bu asırda, akla gelmez mi ki, okumak için çalınmış kitabın hırsızlığı "esbabı muhaffefeden", ve satılmak için çalınmış kitabın hırsızlğı da, sahibi okumaktan mahrum edildiği için, "esbabı müşeddededen" sayılsın!..

Gemi azıya almak

"Gemi azıya almak" tabirini bilirsiniz: Makûl haddi aşmak, söz dinlememek, aksilik etmek gibi manalara gelir, ve, hakikaten başlığındaki gemi azı dişlerinin arasına yerleştirmeğe alışmış bazı atların üzerindeki suvariyi hiçe saymasından kinaye olarak lisanımıza girmiştir.

Bir arkadaş, bu tabiri, bir yazısında, Japonyanın Uzakşartaki faaliyetine telmih için başlık olarak kullanıyor. "Gemi azıya alan Japonya", bir siyasî yazının ne dereceye kadar başlığı olabilir?

Nereden nereye?

Gece yarısından sonra evine dönen bir londralı genç, karanlıkta apartmanının merdivenini çıkarken ayağı yumuşak bir şeyin üzerine basınca merak ederek, odasına gidip ışık getirmiş ve birde ne görsün; bir buçuk metre uzunluğunda bir yılan, kıvrıla kıvrıla merdivenleri inmiyor mu?

Gencin kopardığı çığlığı işiten apartıman halkı uyanmış, bu gürültü arasında yılan da bir boş odaya girmiş. Hayvanat bahçesi müdürlüğüne haber verlimiş, memurlar gelmiş, fakat yılan bir türlü bulunamamış.

Tahkik, tetkik... Nihayet hayvanın bu boş odadaki deliklerden birine süzülmüş bulunduğuna ve Londranın göbeğinde yılan bulunamıyacağına göre de, bunun yandaki manava bir gün evel gelmiş olan bir muz sandığı ile sıcak memleketlerden habersizce gelmiş bir misafir olduğuna hükmedilmiştir

Amerikan gazeteciliği

Amerikalı gazetecilik kıralı meşhur Hearst, ilk gazetesi olan New York American gazetesini 24 hazirandan itibaren kapamıştır.

Bu gazete, New York World gazetesi ile rekabet maksadiyle, 1895 senesinde Hearts tarafından 175.000 dolara satın alınmış ve rakib gazetenin başlıca muharrirleri de yüksek yazı ücretleri, gündelikler ve aylıklarla ayartılarak New York American'a bağlanmıştı. Cihan hâdiseleri röportajları Amerikanın maruf muharrirlerine tevdi olunmuştu; meselâ, kıraliçe Viktoryanın Jübilesini yazmak vazifesiyle Mark Twain, binlerce dolar sarfedilerek Amerikadan Londraya gönderilmişti.

Bu gazeteyi kapamağa mecbur olması Hearst için ehemiyetli bir muvaffakiyetsizlik sayılmaktadır

HAVA

Dün hararet 37 dereceye kadar yükseldi

Dün Ankaramız gene mevsimin en sıcak günlerinden birini geçirmiştir. Isı 34 dereecye kadar çıkmış, şehir içinde ise 36 - 37 dereceyi bulan yerler de olmuştur. Hava kısmen bulutlu geçmiştir. Meteoroloji işleri genel direktörlüğünden verilen malûmata göre dün hava Trakya, Kocaeli mıntakalarında kapalı, Ege ve cenubî Anadolu mıntakalarında açık, diğer mıntakalarda kısmen bulutlu geçmiştir. Dün en çok yağış Erzurumda olmuş karemetreye 4 kilogram su bırakmıştır. Dün en düşük ısı Ulukışlada 9, en yüksek ısı da Diyarbekirde 39 derece olarak kaydedilmiştir.

DIŞ HABERLER

Madrid cebhesindeki taarruz

Hükümetçiler şehri saran çenberi kırmağa uğraşıyorlar

Âsiler bu taarruzu hükümetçilere büyük zayiat verdirmek suretiyle püskürttüklerini bildiriyorlar

Madrid, 12 (A.A.) — Geçen salı günü başlıyan taarruz muharebenin başlangıcındanberi cumhuriyetçilerin en büyük taarruzudur.

Taarruzun hedefi görünüşe göre Madrid'i kuşatan çemberi kırmaktır. Fakat öteki cephelerde tesirleri görüleceği muhakkak sayılmaktadır.

Sanıldığına göre askerî harekât geniş ölçüde inkişaf ederek harbın neticesi üzerine tesirli olabilecek bir şekil alacaktır.

Kullanılan harb malzemesinin mikdarı pek mühimdir. Topçu ve tayyare kuvvetleri şiddetle harekete geçmişlerdir.

11 temmuzdaki âsi muvaffakıyetleri

Salamanka, 12 (A.A.) — Radyo ile neşredilen bir tebliğe göre 11 Temmuz harb içinde bir zafer günü mahiyetini alacaktır. Çünkü o gün ihtilâlciler Madrid cephesinde düşmanın pek şiddetli bir taarruzunu durdurduktan sonra Villa Viçissa'dan Villa Nueva de la Kanada'ya kadar muvaffakiyetli bir mukabil taarruza geçmişlerdir. Milislerin 100.000 kişi kadar kaybettikleri tahmin edilmektedir.

Asi tayyareleri hiçbir taarruzla karşılaşmadan düşman hatlarını bombardıman etmişlerdir.

Tevkif olunan fransız vapuru serbest bırakıldı

Paris, 12 (A.A.) — İspanyol asi Almirante Cervera kruvazörü tarafından tevkif edilerek Bilbao'ya götürülmüş olan Fransız Tragastel vapurunun serbest bırakıldığı resmen teeyyüd etmektedir.

Yabancı gönüllüler işi ve Franko

Salamanka, 12 (A.A.) — Franko yabancı gönüllülerinin geri alınması meselesini münakaşa etmemeğe karar vermiştir.

Royter ajansının muhabirile görüşen Franko namına söz söylemek salâhiyetini haiz bir zat Generalin bu meselenin halledilemiyeceği kanaatinde bulunduğunu söylemiştir.

Sınırı geçmek istiyenler

Perpinyon, 12 (A.A.) — Keçi yollarından İspanya sınırını geçmek istiyen yedi kişi jandarmalar tarafından tevkif edilmişlerdir.

Mevkuflar, cümhuriyet ordusuna gönüllü yazılmak istediklerini söylemişlerdir.

Fransanın kararı ve Popolo d'İtalia

Roma, 12 (A.A.) — Popolo d'İtalia gazetesi, Fransız - İspanyol sınırında kontrolun kaldırılması hakkında Fransa tarafından verilen kararın Avrupa işbirliği ve karışmazlık politikasına indirilen yeni bir darbe olduğunu kaydettikten sonra Bolşevik İspanyanın harb malzemesine ihtiyacı olduğunu ve bu kararın İspanyol devlet adamlarının BB. Blum ve Delbos'a yaptıkları son ziyaretlerle münasebeti bulunduğunu bildirmektedir.

AVAM KAMARASINDA

İspanya işi Etrafında Görüşmeler oldu

Londra, 12 (A.A.) — B. Eden öğleden sonra avam kamarasında yaptığı beyanatta, Bilbao madenleri hakkında Salamanka hükûmeti ile alakâdar ingiliz menfaatları arasında şimdiye kadar hiç bir müzakere cereyan etmediğini bildirmiştir.

Fransız kararının mahiyeti

B. Eden, B. Attlee'nin bir sualine cevab vererek, Fransız hükûmetinin Pirene sınırlarındaki kontrolu kaldırmak hakkındaki kararının Valansiya hükûmeti ile ticarî münasebetlerin tekrar başlamasına imkân veren bir karar mahiyetinde tefsir edilmemesi lâzım geldiğini bildirerek demişttir ki :

"Fransız sınırları yine kapalı kalmaktadır. Fransız hükûmetinin yaptığı şey, görmenlere gösterilen kolaylıkların geri alınmasıdır. Yoksa sınır daima kapalıdır.,,

Hunter hâdisesi

B. Eden hükûmetin Hunter İngiliz gemisinin İspanyol kara sularında torpile çarparak hasara uğradığı hakkında İspanyol asi makamlarından verilen malûmata inanmadığını bildirmiştir.

Fransanın kararı ve Belçika gazeteleri

Brüksel, 12 (A.A.) — Faşist partisinin gazetesi olan "Pey Reel" Fransanın karışmazlık komitesindeki hattı hareketini şiddetle tenkid ederek diyor ki:

"Fransa, memnuniyet verici bir hal tarzı bulmak istiyenlerin gayretlerini itilâfgiriz hattı hareketiyle güçleştirmiştir. Eğer karışmazlık politikası akim kalacak olursa bunun mesuliyeti doğrudan doğruya Fransaya aiddir.,,

Komünist "Vua dü Pöpl" gazetesi ise, bunun aksine olarak ikinci ve üçüncü enternasyonalin politikasına uygun bir tavur takındığından dolayı Fransayı tebrik eylemektedir.

Bu gazete, Fransa gibi hareket etmediğinden dolayı da Belçika Başbakanı Van Zeeland'a hücum etmektedir.

Bir ingiliz grupu Franko hükümetine ödünç para vermiş

Londra, 12 (A.A.) — Malî kaynaklardan verilen haberlere göre, hususî bir gurup tarafından Salamanka hükûmetine 40 milyon ingiliz lirası ikraz edilmiştir. Bu borç, bazı maddeler ve bilhassa benzin satın almak imkânı verilmek üzere Burgos hükûmetine geçenlerde açılan elli milyonluk krediden hariçtir.

Pariste otel işçileri bir miting yaptılar

Paris: 12 (A. A.) — Otel memur ve işçileri bugün bir miting yaparak hükümetin ilk defa olarak patronlar lehine tarafsızlıktan ayrıldığını müşahede ve tesbit eden ve tam zafere kadar icraata devama karar veren bir karar sureti kabul etmişlerdir.

Irak hühümeti Filistin raporunu Protesto etti

Kudüs, 12 (A.A.) — Irak hükümeti, yüksek arab komitesi tarafından gönderilen bir telgrafa cevaben Filistin in taksimi projesine itiraz ve kıraliyet tahkik komisyonunun raporunu protesto etmektedir. Irak hükümeti, arab - Filistin talebleriyle tesanüdünü izhar etmekte ve harb komitesi ile işbirliği yapacağını bildirmektedir.

Kovayt Emiri de aynı şekilde cevab vermiştir.

Observer gazetesi ve Filistin raporu

Londra, 12 (A.A.) — Filistin meselesinden bahseden Observer gazetesi, İngilterenin Filistinin taksimi hakkındaki ingiliz projesinin süratle gerek arab gerek yahudiler tarafından kabulünü istediğini yazarak diyor ki:

"Filistin yalnız mıntakavî bir ehemiyeti haiz değildir. Bunun bütün ingiliz imparatorluğunun şark kısmında çok geniş ehemiyeti vardır.,,

Şimalî Çin hâdiseleri ve Pravda

Moskova, 12 (A.A.) — Tas Ajansı bildiriyor: Şimal Çin'i hâdiseleri hakkında tefsiratta bulunan Pravda gazetesi yazıyor:

"Japonlar, Şimal Çininde yeni bir tahrikât tertib etmekle, Çahar isyanının tenkilini kolaylaştırmak ve orada Suiuan'a karşı yeni bir taarruz hazırlamak gayesini gütmektedirler. Japon militaristleri, Nankin'in şimal Çininde kuvvetlenmekte olan nüfuzunu ortadan kaldırmak ve şimal Çini makamlarını, Nankin hükümetini emrivaki karşısında bırakmak için, japon isteklerini kabule mecbur etmek istiyorlar.

Lukukiao hâdiseleri Konö hükûmetinin iktidar mevkiine geldiğindenberi Japonya ile Çin arasında ilk mühim çarpışmadır. Kullukiao tahrikâtı hiç şüphesiz yeni Japon politikasının Çinde muvaffakiyetini ifade etmektedir. Japonya ile İngiltere arasında başlıyan görüşmelerde bu tahrikler de rol oynamıştır. Bu tahrikâtın muvaffakiyetini, Tokyonun kanaatince Japonyanın yalnız şimal Çinindeki vaziyetini değil, ayni zamanda Çinin nufuz bölgelerinin ayrılması hakkında japon emperyalizmi tarafından yapılan teklifi de kuvvetlendirecektir. Japonlara karşı yapılan ve bir anlaşma ile muvakkat halle müncer olan mukavemet Çinde Japonya aleyhindeki temayüllerin ve Çin milletinin japon tecavüzüne karşı mücadele arzusunun fevkalâde arttığını göstermektedir. Bununla beraber, japon militaristlerinin, muvaffakıyetsizlikler karşısında rahat duracaklarını ve boyun eğeceklerini sanmak çocukça bir hareket olur. Japon askerî makamları tarafından alınan tedbirler, yeni ve daha geniş bir tahrik imkânını gösterir. Bunun içindir ki, Şimal Çin'i hâdiseleri ciddî ve dikkatle takibi lüzumlu kılmaktadır.

İngilterenin yeni torpido filoları

Londra, 12 (A.A.) — B. Duf Coper bugün öğleden sonra Avam kamarasında aşağıdaki malûmatı vermiştir:

" — Seri motörlü altışar torpidoluk üç filonun inşası kararlaşmıştır. Bunlardan birinci filo Maltaya doğru yoldadır. İkincisi hemen hemen bitirilmiş gibidir. Üçüncüsü de yakında tezgâha konulacaktır. ,,

BASIN İCMALİ

İki Büyük Cumhur Başkanı arasında

CUMHURİYET'te Yunus Nadi, Atatürk'le Amerika Birleşik devletleri Cumhur Başkanı B. Ruzvelt arasında teati edilmiş olan çok samimî ifadeli mektubları mevzuu bahsederek, iki inkılâbcı ve icraatçı halk reisinin memleketlerine gördükleri büyük hizmetleri analttıktan sonra diyor ki:

"Atatürk büyük amerikalının yüksek fikirlerini iki memleketin sulh idealine bağlılıklarında birleştirerek bizi kendisine has büyük görüşlerden birinin daha karşısında bırakmıştır. Filhakika Atatürk Türkiyesinin yurdda sükûn ve terakki, dünyada ise barış düsturundan ibarte olan siyaseti büyük yeni dünya memleket ve milletinin takib ettiği siyasete tamamen tetabuk etmektedir, ve zannolunur ki yeni Türkiyenin ilk günlerinden itibaren Amerikada kazandığı kuvvetli sempatinin asıl derin sebebleri buradadır.

Yeni Türkiye kurulurken aramızda yaşayarak memleketimizi göz yaşlariyle terkettikten sonra her gittiği yerde bizi unutmıyan Amiral Bristol'la sayın Madamını unutmıyoruz. Yeni Türkiyeye gelen her amerikan büyük elçisi buraya muhabbetlerle geldi ve buradan muhabbetler götürdü. General Şerril Türkiyede kendi memleketinde oturur gibi oturdu ve Cümhur Reisimizin şahsında her gün büyük Vaşingtonu temaşa etmekten zevk duydu. Türkiyenin bu büyük yeni dünya memleket ve milletine karşı duygulariyse büyük hayranlıklarla dolu sonsuz bir takdir ve muhabbettir.

EDEBİYAT MERAKLILARI

CUMHURİYET'de Peyami Safa, bir edebiyatın daima edebiayt meraklıları kütlesine dayanarak yaşayabileceğini kaydettikten sonra edebiyat meraklılarının, hususiyle meslek adamları arasında gittikçe azalmakta olduğunu müşahede ediyor ve diyor ki:

" Büyük memleketlerde edebiyat meraklısı kimdir: okuma bilen herkes.

Çünkü okuma bilen herkes, bir müdesi olan her insanın bir şeyler yemek mecburiyeti gibi, zekâsına gıdalar verecek en has ekmeğin edebiyattan başka bir şey olmadığını bilir. Hattâ, öyle tahmin edilebilir ki, acıkmış zihinlerin ve hassasiyetlerin doyurulması gibi terbiye ve zevk bakımından değil, her meslekte muvaffakiyetin doğrudan doğruya şartı olarak ona bağlananlar pek çoktur: edebiyatla meşgul bir avukat mahkemede daha güzel konuşacağını, edebiyatla meşgul bir doktor hastalarına daha iyi telkin yapabiecleğini ve nihayet, bir lâyiha bir rapor, bir hulâsa, bir fezleke yazmaya mecbur her meslek adamının edebî kültürü nisbetinde tesirli olacağını orada herkes anlamıştır.

Ağzında dili olan herkes ve hiç değilse mektub yazmak için eline kalem almaya mecbur herkes, elbette ki yalnız kâğıd üzerine yazmak değil, konuşmak hassasımızı da terbiye eden edebiyatın hayatta muvaffakiyet şartlarından biri olduğunu bilir. Büyük memleketlerde edebiyat meraklısı okuma bilmeyen köylüler istisna edilirse, işte bu herkestir.

Edebiyatımız halka doğru gittiği halde meraklılarının azalması garabetini nasıl izah edelim?

Bunun tek bir izahı vardır: edebiyatımız, bugün anlaşılan manasiyle halka doğru gittikçe edebiyat olmaktan çıkıyor; yazanla okuyan arasındaki hüner ve kabiliyet farkını ortadan kaldıran, boş lâkırdı ve masal anlatma kadar yabancı ve uluorta bir ifade olmaya doğru gidiyor. Meraklısında merakı öldüren veya onu çarçabuk bu işin işçisi olmaya teşvik eden kolay bir edebiyat nevinin getirdiği buhran içindeyiz.

Genç nesiller önünde bu kolay edebiyatın bütün örneklerini derhal yırtıp sepete atmak lâzımdır: Kofluğu sadelik, bayağılığı halkçılık diye süren cevhersizin rahat, çalakalem, gelişi güzel çırpıştırdığı satırlarda, okuyanın rehavetini, zihin gevşekliğini istismar eden sahte kıymetlere hakikî edebiyatın kapılarını kapamak.... O zaman bu edebiyatın içinde merak edilecek şeyler ve dışında merak edenler çoğalacaktır.,,

Amelia Erhart'ı bulmak için son ümid

Akıntının tayyareyi sürükleyebileceği yerler araştırılıyor

San Fransisko, 12 (A.A.) — Amelia Erhart'ın bulunması için tek ümid, tayyaresinin Hovland adasının 600 mil şarkında buluman Gilbert adası istikametinde suların akıntısına kapılarak sürüklenmesi ihtimalinden ibaret kalmıştır.

Lekington tayyare gemisi, bu istikamette araştırmalarına devam etmektedir.

Suriye Sultanı Paris'te

Paris, 13 (A.A.) — Fas sultanı bugün cumhur başkanını ziyaret etmiştir. Yanında (Fas umumî valisi general Noges ile sultanın baş veziri El-Mokri bulunuyordu. Sultanın Elize sarayına muvasalatında askerî tören yapılmıştır.

Cumhur başkanı B. Löbrön Fas sultanına iadei ziyaret etmiştir. Cumhur başkanına üniformalı zenci muhafızlar tarafından askerî tören yapılmıştır.

Arnavud isyanının failleri idam edildi

Tiran, 12 (A.A.) — Arnavutluktaki son isyanın başlıca mesulleri İsmet Toto, İsmail Guyberoğlu, Halil Stupni ve Ramazan Brako bu sabah idam edilmişlerdir.

KÜÇÜK DIŞ HABERLER

× **Londra** — Dış Bakanı B. Eden hafta sonu tatilini Lord Kemsley'in Princess isimli yatında geçirdikten sonra dış bakanlıktaki çalışmalarına devam etme küzere İngiltereye dönmüştür.

× **Nevyork** — Bu hafta sonunda sıcaktan ölenlerin sayısı 221 i, suda boğulanların sayısı da 93 ü bulmuştur.

× **Paris** — Marsilyada toplanan sosyalist kongresinde partinin sol cenahı Blum hükümetini ve şimdiki Şotan kabinesini şiddetle tenkid etmiştir. Blum şerefine bir ziyafet verilmiştir.

× **Berlin** — Bir Hansa tayyaresi son Brezilya postasını Frankfurt'a 41 saat 20 dakikada getirerek bir rekor kırmıştır .

× **Moskova** — Moskova yeraltı tramvayının13,8 kilometreli küçüncü kısmının inşası kararlaşmıştır. 1937 nin son aylarında başlıyacak olan inşaat 1939 yılında bitecektir.

× **Brüksel** — Başbakan, liberal partisi azâsı Adliye bakanının istifasını istemekte ısrar edecek olurlarsa hükümetin kırala istifasını vereceğini bildirmiştir. Kıral da başbakanın bu hareketini tasvib etmektedir.

× **Paris** — Fransız - alman malî ve ekonomik anlaşmalarının imzası dolayısiyle fransız ticaret bakaniyle Dr. Şaht arasında samimî telgraflar teati olunmuştur.

× **Roma** — Kâğıd buhranı dolayısile hükümet gazetelerin en fazla sekiz sayfa çıkmalarını emretmiştir.

× **Stokholm** — Dış Bakanı Sandler tayyare ile Moskovadan buraya dönmüştür. Mumaileyh Moskova ziyaretinin oçk faydalı neticeler verebileceğini söylemiştir.

× **Belgrad** — Vreme gazetesi muhabirine beyanatta bulunan macar dış bakanı macar - yugoslav münasebetleri hakkında memnuniyetini bildirmiş ve Yugoslavyadaki macar azlıklarının oldukça daha iyi vaziyette bulundukları - nı söylemiştir .

× **Roma** — Dün uzun müddet B. Ciano ile görüşmüş olan B. Lansbury bugün B. Musolini tarafından kabul edilmiştir.

× **Sofya** — Bugün veliahtın vaftiz töreni yapılmıştır.

B. Şotan'ın bir nutku

Blois, 12 (A.A.) — Başbakan Şotan, bir nutuk söyliyerek yakında neşredilecek bir kararname ile arpa ofisinin ıslâh edileceğini ve çiftçilerin bundan büyük istifadeler temin edeceklerini haber vermiştir. Başbakan hükümet otoritesinin zaafa duçar olmasına engel olacağını kaydettikten sonra iktidar mevkiine gelmeği arzu etmemiş olduğunu, fakat şimdi bu işi azimle başaracağını ilâve etmiştir.

ANKARA BIRASI Besleyici bir içkidir

Almanlarla italyanların İspanya'da takip ettikleri politikanın mahiyeti

İtalyan ve alman bloku ne yapmayı düşünüyor

Franko'nun menfaati

Fransız - İngiliz blokuna girmektir

La Tribün de nasyon da yazan *Piyer dominik*

İspanya, Avrupa diplomatik faaliyetlerinin siklet merkezi olmakta devam ediyor.

Almanlarla italyanlar şaheserleri telâkki ettikleri politikadan vaz geçmiş değillerdir. Muhakkak addettikleri ve tacil için ellerinden geldiği kadar uğraştıkları Franko'nun galibiyeti, zanlarınca kendilerine üç ayrı zafer temin edecek, Almanyaya buhranından korkularak bir dünya politikasına doğru gitmek imkânını verecek ve İtalya da, İspanya sayesinde, Akdenizin en büyük devleti olacaktır.

Bu üç zafer şunlardır:

Evvelâ bolşevizm üzerine katî galebe çalınmış olacaktır ki bu netice, ne Almanya, ne de İtalya için küçük bir iş değildir.

Almanya için bu bir iç istikrar vasıtası olacak ve bolşevik İspanyaya katî darbenin vurulmasiyle Rusyanın ciddî surette yaralandığına inanılacaktır. Almanya eski islav rakibinin yaralanmasını, büyük bir avantaj sayacaktır. Çünkü bu yaradan Berlinin şarkta beklediği yıkılışın doğmıycağını kim söyliyebilir?

İtalya için de bu netice Almanyadan fazla bir iç istikrar unsuru olacaktır. Çünkü bir bolşevik veya bolşevikleşmiş İspanyanın mevcudiyeti italyan rejiminin mukadderatını tehlikeye koyabilirdi. Katalonya veya Valensiya kıyılarından Liguri veya Toskana'ya olan mesafe hakikaten kısadır, bu derece tezadlı iki rejimin, biri yıkılmadan, karşı karşıya yaşayabilmeleri güçtü.

General Frankonun zaferi Almanya ve İtalya için yalnız bolşevizm üzerine kazanılmış bir zafer, bir ideolojik muvaffakiyet olmakla kalmıyacak Fransa üzerine de sarih bir zafer teşkil edecektir.

Bu hususta iki devlet yalnız halk cephesi Fransasını değil, umumiyetle Fransayı göz önünde tutmaktadırlar. Almanya, nasyonalist ve fransız düşmanı bir İspanyanın bir yandan Pirene, öte yandan Rif hududunda bulunması ile, Fransanın hareketsizleşeceği ve bu suretle alman ordusu için şarkta veya cenubta her hangi bir taarruz imkânı hasıl olacağı kanaatindedir. İtalya da, Fransa, şimdiye kadar Akdenizde çok müsaid bir stratejik vaziyete sahib idiyse, bir ispanyol - İtalya ittifakının ve Balear adalarında tesis edilecek ispanyol ve italyan üslerinin bu vaziyeti değiştireceği kanaatindedir. Rif ve Pirene hududlarını korumak mecburiyeti Fransanının İtalyaya karşı vaziyetini hafifletmek hususunda da müessir olacaktır. Nihayet Fransa, bu yüzden, Akdeniz veya Atlas okyanusu yoliyle kıtalarını Afrikadan getirtmek imkânsızlığiyle karşılaşacaktır.

General Frankonun zaferi, nihayet, Roma - Berlin mihveriyle birleşmiş olan iki devlet için, İngiltere üzerine bir zafer olacaktır.

Filhakika, bu takdirde, garbî Akdenizde hâkimiyet italyanlara geçeceği gibi, Cibraltar'ın askerî ehemiyeti kalmıyalaktır, Maltanın şimdiden ehemiyetini kaybetmiş olduğu gibi. Akdenizin garb kapısı olan boğaz, yalnız İngilterenin kontrolünden çıkmakla kalmıyacak, fakat Almanya ve İtalyanın müttefiki olan bir İspanyanın kontrolü altına girecektir.

Almanların Kanarya adalarında ve Rifde yerleştikleri doğru ise Almanyanın elde edeceği avantaj da az değildir. Atlas Okyanusu üzerinde mükemmel bir vaziyete ve cenubî Amerikaya doğru mükemmel bir hareket noktasına sahib olacaklar, İngilterenin meşhur Kap yolunu kesmek imknını elde edecekler ve bilhassa kendilerinde mevcud olmıyan ham maddeleri İspanyadan tedarik edebileceklerdir.

Fakat bütün bunlar şu farziyelere istinad eder :

1 — Şimdiye kadar iki taraf arasında müvazeneyi bozmamış olan İngilterenin günün birinde General Frankoyu tanımaya, karar vermemesi,;

2 — General Frankonun da İspanyayı yeniden inşa için İngiltereye - Fransaya, muhtaç olmaması ve günün birinde Londradan bir istikraz talebinde bulunmaması;

3 — İspanyada ve Rifde müdahalede bulunmaktan çok akıllı davranarak çekinmiş olan Fransanın, bir senedenberi Valansiyaya karşı muhafaza ettiği sempati politikasına devam etmesi.

Portekizin hiç bir zaman İngiltere ile arasının bugünkü kadar iyi olmamış olduğu daima unutuluyor. Halbuki Portekiz faşist bir rejime maliktir, Londrada ve başka yerlerde Frankonun tarafını tutmaktadır. Bu misal İngilterenin faşist devletlerle pek iyi anlaşabileceğini ve hattâ onlarla müttefik olabileceğini gösterir. Bütün mesele İngilterenin ve Fransanın, yarın politik idealleri ne mi yoksa menfaatlerine mi itaat edeceklerini bilmektedir. Menfaatleri, İspanyada kazanan tarafı, kim olursa olsun, kendi taraflarına çekmektir. Bu hususta ingiliz ampirizm'ine itimad olunabilir.

Esasen general Frankonun galib geldiği farzedildiği takdirde onun menfaati hiç şüphesiz alman - italyan tarafını tutmak değil, fransız - ingiliz grupuna iltihak etmek olacaktır. Filhakika, alman - italyan tarafını tuttuğunu farzedelim; karadan komşusu olan tek büyük devletle ve denizlerin hâkimiyle hüsumete girişmiş olacaktır. Bu, kendisine her cepheden düşmanlar tedarik etmesi demek olacaktır. Bu itibarla kuvvetli bir ordu idame etmek, kuvvetli bir donanma ve hava kuvveti inşa etmek mecburiyetinde kalacaktır, ve bu zaruret tam memleketin harabisi esnasına tesadüf edecekti. Almanya veya İtalyadan istikraz yapmak mümkün değildir. Franko hükümeti, harb cihazlarına karşı bakır ve civa cevherini mübadele etmek mecburiyetinde kalacaktır. Bu şartlar altında mevkiini nasıl muhafaza etmek ümidinde bulunabilir.

Bilâkis, general Frankonun bir kere zaferi kazandıktan sonra, Fransaya ve İngiltereye doğru döndüğünü ve İspanyanın, Roma ve Berlin tarafından müstemlekeleştirilmemek için olsun, Londra ve Parisle ticarî ve malî anlaşmalar yaptığı farzedilirse, haricî tehlike onun için kalmamış olacaktır.

Bir ordu sahibi olabilir fakat silâhlanma yükü altında ezilmesine lüzum yoktur; bir donanması olabilir, ayrıca Fransa ve İngilterenin hiç bir memleketi İspanyanın temamiyetine tecavüz ettirmiyeceği emniyeti ile de kendini korumuş olacaktır. Derhal istikrazlar yapabilir. Şarabı, yağı, civası altın mukabilinde kendisinden satın alınacaktır. İnşa ve tamir işine girişebilir; bugüne kadar ispanyollar için görülmemiş bir refah temin edebilir. İspanya, Pirenelerin ötesini gözetlemek mecburiyetinde olacaktır; hakikî sahası, yani servetlerini istismar edeceği dünya köşesi, Afrikadaki hissesi ve bugün kuvvetli devletler olan cenubi Amerikadaki eski müstemlekeleridir. İspanya nüfuzunu orada inkişaf ettirebilir; burada kendisine pazarlar bulabilir. Yani, politikası, İspanyayı aklın idare ettiği zamanlarda olduğu gibi cenuba, garbe ve cenubu garbiye müteveccih bir deniz politikası olacaktır. Tıpkı Fransanın, Portekizin ve İngiltereninki gibi.

Onun içindir ki İspanyada her şey halledilmiş değildir. Gerçi Valansiya hükümetinin şansı azdır, aracılık politikasının ise, hiç yoktur, Bask hükümeti ortadan kalkmıştır. Almanya ve İtalya galib görünüyorlar, fakat ideolojik bir mahiyette olan bu zafer yeni İspanyanın onların arabalarına koşulacağı manâsını tazammun etmez. Bu da tasarlanabilir, fakat aksi de. Bütün mesele İngiltere ve Fransanın, enternasyonal politika sahasında sağlam bir görüşe malik olup olmıyacaklarında ve yeni İspanyanın menfaatlerini idrak edip etmiyeceğindedir. Bu İspanyanın hakikî devlet adamlarına sahib olacağını veya şimdiden olduğunu kestiremeyiz; eğer böyle adamları bulmak taliine mazhar olursa, İspanya öyle bir vaziyet alacaktır ki, Avrupa sulhu, bir ispanyol - italyan - alman ittifakında maruz kalacağı tehlikelerden kuvvetle masun bulunacaktır. Önümüzdeki aylar bizi bu hususta aydınlatacaktır.

Gazoz şişesinin sebeb olduğu kaza

İstanbul, 12 (Telefonla) — Beykozda Ali adında seyyar bir köftecinin çocuğu gazoz şişesiyle oynarken şişe birden bire patlamış, parçaları yavrunun karnını delerek derince bir yara açmıştır. Çocuk ağır yaralı bir vaziyette hastaneye kaldırılmış ve tedavi altına alınmıştır.

RADYO

ANKARA: Öğle neşriyatı: 12.30 - 12.50 Muhtelif plâk neşriyatı. 12.50 - 13.15 Plâk: Türk musikisi ve halk şarkıları. 13.15 - 13.30 Dahilî ve haricî haberler.

Akşam neşriyatı: 18.30 - 19.00 Muhtelif plâk neşriyatı. 19.00 - 19.30 Türk musikisi ve halk şarkıları. (Servet Adnan ve arkadaşları). 19.30 - 19.45 Saat ayarı ve arabça neşriyat. 19.45 - 20.15 Türk musikisi ve halk şarkıları (Ferid Tan ve arkadaşları). 20.15 - 20.30 Sıhî konuşma (Prf. Dr. S. Kâmil Tokgöz). 20.30 - 21.00 Plâkla dans musikisi. 21.00 - 21.15 Ajans haberleri. 21.15 - 21.55 Stüdyo salon orkestrası. 21.55 - 22.00 Yarınki program ve İstiklâl marşı.

Açık Hava Konseri

Bugün, Şef İhsan Künçer'in idare - sinde Kamutay bahçesinde verilecek açık hava konserinin programı şudur:

1 — Giro Marş Fet Nupsiyal,
2 — Ziehrer Vals Viner Madlen
3 — Massenet Uvertür Fedr
4 — Werdi Fantezi Lö Bal Maske,
5 — Wagner Marş Tanhöyzer

Vapurlar fazla yolcu almıyacak

İstanbul, 12 (Telefonla) — Dün şehrimizden Karadenize hareket eden Aksu vapurunda deniz ticaret müdürlüğü tarafından bir kontrol yapılmıştır. Vapurun beş yüz küsûr yolcu alması lâzım gelirken 700 den fazla yolcusu bulunduğu görülmüştür. Vapur hareketten menolunmuş ve fazla yolcular çıkarıldıktan sonra hareketine müsaade edilmiştir. Deniz ticaret müdürlüğü lâzım gelen tahkikata başlamıştır. Son günlerde işliyen vapurların da bilhassa pazar günleri istiab hadlerinden fazla yolcu aldıkları görüldüğü için bunların da kontrolu kararlaşmıştır.

Maliye meslek mektebinde imtihanlar

Maliye meslek mektebinin on üçüncü devresi imtihanları sona ermiştir. Mektebi bitirenler bugünlerde belli olacaktır.

Moskova - San Fransisko arasında yeni bir sefer

Moskova, 12 (A.A.) — Üç sovyet tayyarecisinin bindiği Ant - 25 markalı tayyare Şimal Kutbu yoliyle San Fransiskoya gitmek üzere saat 3,10 da buradan hareket etmiştir.

Taksi fiatları indirildi

Belediye Reisliğinden:

Sayın halkın nazarı dikkatine: Benzin fiatlarındaki tenezzül dolayısile taksi metrelerde tadilât - yapılıncaya kadar otomobil ücretleri bu günden itibaren taksi metrenin gösterdiği miktardan yüzde yirmi eksik ödenecektir. *2-3294*

Tefrika No. 73

Şekspirden Hikâyeler

Yazanlar: Mary ve Charles Lamb
Çeviren: Nurettin ARTAM

MAKBET

— Öyleyse yaşa, dedi, biz de seni, yabanî hayvanları gösterir gibi, arkana boyalı bir tahta üzerine "İnsanlar burada bir zalimi görebilirler,, yazısını yazdırarak herkese gösteririz.

Ümidsizlikle gene cesaretini toparlayan Makbet:

— Asla, diye bağırdı, ben Malkolm'un önünde yeri öpmek ve ayak takımlarının tahkirlerine tahammül etmek için yaşayamam. Her ne kadar Birman ormanı Dunsinane'ye yürüdüyse de, her ne kadar sen bir kadından doğmamışsan da gene son tecrübeyi yapmaktan çekinmiyeceğim!

Bu sözlerle Makduf'un üzerine atıldı; aralarında çetin bir çarpışma geçtikten sonra Makduf galib gelerek Makbet'in kafasını kesib bunu genç ve meşrû hükümdar Malkolm'a hediye etti:

Daha sonra Malkolm, uzun zamandanberi gasbedilmiş bir halde bulunan tahta, tebaasının ve asilzadelerinin candan gelen alkışları içinde tekrar çıkmıştı.

Son gürlüğü

Rousillon kontu Bertram, babasının ölümü üzerine daha unvanını ve mâlikânelerini yeni almıştı. Bertram'ın babasını çok seven Fransa kıralı, onun ölümünü haber alınca hemen oğluna haber gönderip, babasına karşı beslediği sevgiden ötürü himaye ve teveccühünü göstermek üzere kendisini Parise çağırtmıştı.

Bertram, annesi dul kontesle beraber yaşadığı bir sırada fransız sarayının ihtiyar lordlarından birisi olan Lafeu, kendisini kırala götürmek üzere oraya gelmişti. Fransa kıralı gayet müstebit bir hükümdar olduğu için onun tarafından vâki olan bir davet, bir emir, bir kumanda mahiyetinde idi ve buna mevki ve derecesi ne kadar yüksek olursa olsun, hiç bir tebaa itaatsizlik gösteremezdi. Onun için, sevgili oğlundan ayrılmak, son zamanlarda kocasının matemini tutmuş olan kontes için kocasını yeniden toprağa gömmek kadar acı gelmiş idiyse de Bertram'ı bir gün daha yanında alıkoyamıyarak hemen gitmesi için emir vermişti. Bertram'ı alıp götürmek üzere gelen Lafeu, kadıncağızı kocasını kaybettiğinden ve şimdi de oğlundan ayrıldığından dolayı yatıştırmak istiyen sözler söylemiş ve bir mabeyncinin dalkavukluk eden tavırlariyle kıralın nazik bir prens olduğunu, kendisini karı olarak alabileceğini, o zaman Bertram'a da baba olacağını anlatmıştı.

Bu sözlerle bütün anlatmak istediği kıralın Bertram'a dostluk besleyişi idi. Lafeu, kontese kıralın dehşetli bir hastalığa tutulduğunu ve hekimlerin bunun için tedavisi imkânsız dediklerini de söylemişti. Kontes, kıralın sıhati hakkında söylenen bu haberi duyunca bozulmuş ve Helena'nın (bu, o sırada yanlarında bulunmakta olan bir bayandı) babasının şimdi sağ bulunmadığına eseflenmişti; çünkü onun haşmetli kıralı tedavi edeceği muhakkaktı. Bu Helena, meşhur hekim Gerard de Narbon'un kızı idi. Hekim, ölürken kızını kontese vasiyet ettiğinden Helena, babasının ölümündenberi burada kontesin yanında oturuyordu. Kontes, Helena'nın babasından kendisine miras olarak geçen meziyetleri, faziletleri de birer birer sayıp döktü. Bütün bu sözler konuşulurken Helena, acı acı ağlıyordu. O kadar ki kontes, bir aralık kendisine bu kadar fazla ağladığı için çıkışmağa bile mecbur olmuştu.

Bertram, annesiyle vedâlaştı. Kontes, sevgili oğlundan ayrıldığı için ağlıyor, dualar okuyor ve oğlunu "Aman, kendisine göz kulak olunuz; kendisi henüz toydur, gözü açılmamıştır,, gibi sözlerle Lafeu'ye emanet ediyordu.

Bertram, son sözlerini Helena'ya söyledi. Fakat bunlar, saadet dilemek, onun annesinin yanında rahat etmesini istemek kabilinden bir takım nezaket sözleri idi.

Helena, epey zamandanberi, Bertram'ı seviyordu. Hattâ biraz önce döktüğü göz yaşları Gerard de Narbon için değil, Bertram içindi. Helena babasını severdi. Fakat

(Sonu var)

Piyango dün bitirildi

Kazanan numaraların hepsini neşrediyoruz

İstanbul, 12 (Telefonla) — Tayyare piyangosunun çekilmesine bugün de devam edilmiştir. Bugünkü keşidede ikramiye ve mükâfat isabet eden numaraları bildiriyoruz:

15.000 lira

38344

1.000 lira kaaznanlar

6844 4146 22235 23772

500 lira kazananlar:

11428 15372 15555 29446 31535 19450
8192 27223 26183 23345 20275 8136
38376.

100 lira kazananlar:

4435 5348 25707 3681 17129 27588
10449 23531 21116 30575 2821 12513
20975 30417 8631 24012 1753 23161
29959 24437 10187 31439 594 25797
67 14333 1090 34574.

100 lira kazananlar:

15069 14317 15309 29127 12036 28430
17262 38382 989 19592 5568 32901
34207 7232 19048 28081 2007 30984
36148 15592 2960 17098 6746 28260
3160 12588 2702 36711 18109 27707
21356 4119 21196 31794 15271 35250
35204 15853 96 13274 17808 12785
24034 32864 5542 37713 38543 31379
28444 35206 3272 15954

50 lira kazananlar:

27655 8722 17417 32710 12682 4524
3209 37252 21881 28595 22630 11101
18499 1364 2525 3076 36660 35997
6046 8928 37236 8562 4469 4556
4340 31565 3573 35412 33997 25573
14574 27971 17327 34402 24011 37
9635 7437 28756 31831 27155 31340
12267 21344 13632 37998 11295 12984
19402 21128 27259 1921 30829 19006
11613 15441 24923 1893 35450 27753
6383 31579 15994 13723 11771 30487
19628 32162 35872 18617 33988 8499
19739 38061 34169 25471 33851 19749
34876 16640 22483 10429 37566 37665
19677 17628 32261 27669 29232 13293
19398 16613 25818 38680 1990 16677
14359 5642 28138 26038 5904 19987
11948 10585 38557 4312 9891 36666
12541 3251 33282 7132 33476 18332
24698 37027 27434 15727 30777 30732
3948 36693 730 20069 31845 22903
6477 15187 13921 13144 1758 10484
25511 21889 8644 12218 1323 9091
6991 17606 861 7139 15647 21028
36059 2281 16659 4393 32389 39000
29679 11217 30139 4231 30384 37850
26627 6623 15405 13746 19414 16700
19846 18147 38482 14734 35828 12434
2719 11619 18115 31713 22024 38297
30850 35676 26991 15731.

30 lira kazananlar:

32025 22839 36927 11029 8925 18818
19539 25930 29487 19924 566 32784
36288 17172 27403 2611 22234 23435
1739 17100 5241 1746 3140 22469
167 328 10155 14957 84553 3244
9660 6151 37073 15691 14371 38260
26388 14993 1215 3990 35210 38541
8931 14066 16716 16979 23695 23337
32985 38377 2445 233 13985 36672
1298 7431 28321 32492 20779 11952
15508 30023 14979 14533 31496 27421
34186 12177 32491 8678 20979 39510
5349 13403 29451 7793 11193 22533
20319 14098 207 30607 1437 31455
14713 22163 20345 33074 37434 2023
26322 9880 4560 31928 967 12973
34462 14046 26947 18342 19337 7528
39025 8300 36468 6752 36146 15988
6050 23403 16227 18267 4810 1982
25360 26107 25897 14781 23103 31701
7652 33541 3506 30599 27606 32712
18915 8982 16183 35083 31237 12518
16290 4924 14147 20816 27058 22533
33824 5845 29609 16395 9748 1121
20963 4968 39442 4310 37037 23658
39641 25343 28659 28339 15868 20677
33058 29782 18958 32644 3676 20303
26202 2748 5316 7499 22482 14566
3264 2586 9307 18184 21952 11099
39406 5928 21898 36404 21774 39581
3392 749 32681 14786 31005 3368
11993 31066 20822 16707 24951 16908
12778 36395 39219 30406 38340 4788
25772 24800 3320 20748 15000 24041
9677 11515 34331 13031 16600 11819
3865 33456 11380 13497 9205 36105
37018 27374 18843 27397 15587 2817
15790 13554 24828 34349 24255 36271
3463 13136 10415 26495 1075 23650
34394 205 7041 33788 1539 18894
18920 23113 37606 29734 36179 2369
16618 7871 15180 21585 34012 7055
19374 27449 17283 15038 21552 38963
7455 37545 19188 36697 2365 17464
21556 9368 22399 38165 29960 26903
26179 12515 22558 36887 6293 28665
2254 36545 17305 15314 13586 22799
692 36402 21043 31902 6640 1868
6589 4603 12058 24256 34815 3792
10875 8858 1338 28741 15157 25119
2833 24725 39103 28610 27027 17410
14332 38915 15316 31329 29910 27749
10548 25612 39396 2499

20.000 liralık mükâfat

20.000 liralık büyük mükâfat aşağıdaki 40 numaraya isabet etmiştir:

8166 1519 9824 38317 13593 34541
37458 30982 26198 13510 130 10472
20467 8871 33408 15086 39583 12471
9102 22188 35929 7940 11073 10007
8870 17128 17758 27584 38539 16892
38670 7794 18240 14955 14892 30390
38759 21373 14330 27727.

En son çekilen 10.000 liralık mükâfat 24758 numaralı bilete isabet etmiştir.

Amorti kazananlar

Son rakamları 44 ile nihaytelenen numaralar ikişer lira amorti alacaklardır.

Gündelik

Türk mucizesi

(Başı 1 inci sayfada)

duğu için, tahavvül etmiş bulunmaktadır. Bu inkilâb, memleketi uzun derin tetkika lüzum görmeksizin ona dair fikirler edinmiş olan yolcuya derhal kendini göstermez. Halbuki en ehemiyetli inkilâb da belki budur; zira, vaktiyle darma dağınık olan bütün enerjileri iyi sevk ve idare olunan tek gayret halinde birleştiren bu inkilâbtır.

Asya stepinin nihayet bulduğu bu çetin Anadolu toprağında, Atatürk: "Vatanın kalbi burası olacaktır." diyerek, en merkezî noktayı seçmiştir. Daha cazib, daha az menaatli bir çok mevkiler ona kendilerini arzederken, sanki o, istiye istiye güçlükleri bir araya toplamıştır. Fakat bunda, tahakkuk ettirilmesi icabeden gayretin sembolü vardı: Ankara meydana çıktı. Her yeni gün bu inşaya yeni bir taş getirdi. Şimdi bu, tam faaliyetle çalışan geniş bir yapıyeridir ki, bir çok binaları bitmiş olduğu için, *eserin* tamamını belirtmiştir. Bu, - bir asır evvel Vaşington'u kurmuş olan Amerika birleşik devletlerinden sonra - yalnız Türkiyenin girişmiş olduğu ihtişamlı bir tecrübedir: Bütün memlekete, yarın, tıbkı onun gibi olmak arzularını besleten Başşehri tepeden tırnağa kadar yeniden kurmak...

Orta çağlı kalmış bir rejim yüzünden kaybetmiş olduğu zamanı kazanmak için harekete geçen Türkiyenin, - ne yazık ki pek süratle ziyaret etmiş olduğum - taraflarında tam bir faaiyet hali gördüm.

Memleket, kendi vasıtalariyle kendine yetmek istemektedir. Ve; halkın, yüküne lüzumundan fazla tahammül etmiş olduğu yabancı ekonomisinin visayetini tutup sırtından atarak ancak dostlukların iş birliğini kabul etmek ismtesi, buna intizar ederken de, eksik olan refaha erişmek ve medeniyetten mahrum olacak yerde o medeniyeti geliştirmeğ çalışan milletlerarasında mevki almak için öz kuvvetlerine güvenerek çalışmasını görmek hakikaten ulvî bir manzaradır.

Türk mucizesinin ikinci tezahürü de bundadır; ve gidişine bakılınca tahakkuk edeceği zamanların çok yakın olduğu da anlaşılır. Bu mucizedeki yenilmez iradede örnek tutulabilecek bir hal vardır.

Türk milletinin gözlerini, memleket için böyle eserler yaratmış olan Şefe, hiç durmadan, minnetle çevirmekte olması ise, anlaşılır bir şeydir.

Henri LIEBRECHT

Dr. Aras ve B. Şükrü Kaya Sovyet Rusyada

(Başı 1. inci sayfada)

nında mebuslardan mürekkeb bir grup olduğu halde, dün sabah Negorelof istasyonuna gelmişlerdir.

İstasyon türk ve sovyet bayraklariyle donanmıştı. Bakan istasyonda dış bakanlığın beyaz Rusya cümhuriyeti nezdindeki delegesi B. Umblia tarafından B. Litvinof namına selâmlanmıştır.

B. Şükrü Kaya ve yanındaki zatlar akşam üzeri Moskovaya hareket etmişlerdir.

B. Şükrü Kaya Moskova'da

Moskova, 12 (A.A.) — Tas Ajansı bildiriyor :

Türkiye İç İşleri Bakanı ve C. H. Partisi Genel Sekreteri B. Şükrü Kaya ve yanındaki zevat bugün Moskovaya varmışlardır. Bakan, türk ve sovyet bayraklariyle donanmış olan garda BB. Litvinof, Ejof, Stomoniakof ile iç işler ve dış işler komiserleri ileri gelenleri ve Türkiye büyük elçiliğinin bütün memurları tarafından selâmlanmıştır.

B. Şükrü Kaya ve yanındaki zatlar öğleden sonra kızıl meydanda bir spor geçidinde hazır bulunmuşlardır.

B. Celâl Bayar dün geldi

(Başı 1 inci sayfada)

miş bulunuyoruz. Ana prensipimiz şudur: gümrüğü verildikten sonra Türkiyeye ithal edilemiyecek mal bırakmamak..."

Yeni rejim piyasayı canlandıracaktır

Bugün için henüz istikrarını bulmamış olan piyasa, yeni ithalât rejimi ile büyük canlılık kazanacak, bir yandan da ihracatın inkişafı imkânları temin edilmiş olacaktır.

Piyasada bir bolluk husule geleceği muhakkaktır. Mal çeşidleri çoğalacak ve rekabet sahası azamî surette genişliyecektir. Zira bugün memnu liste ile memlekete sokulmayan500 den fazla maddenin serbestçe girmesine izin verilmektedir.

Ekonomi Bakanımızın çok güzel ifade ettikleri gibi, türk ekonomisinin inkişafı için gümrüğü verilen her mal Türkiyeye girebilecek, ve türk pazarlarında yer alacaktır.

İthalât fazlasına karşı da tedbir alındı

Bir yandan memlekete girecek mallara gümrük kapılarını açarken, öbür yandan da bundan doğabilecek mahzurlara karşı tedbirler alınmış bulunmaktadır. Filhakika, birkaç sene evvel bariz surette zararlı tesiri görülmü. olan ithalât fazlası, yeni rejimden beklenen faydayı azaltabilir. İthalât fazlasından vatandaşın müteessir olmaması ve zarar görmemesi için gümrük tarifeleri vasıtasiyle bir tevazün temin edilecektir.

Muayyen bazı malların gümrük resimleri biraz daha yükseltilecektir. İpek, yün, pamuk ve âdi ham eşyaya bu suretle daha yüksek gümrük konulacağı zannedilmektedir.

Diğer bir kısım malların da gümrükleri indirilecektir. Gümrük resmi azaltılacak mallar, bilhassa, yerli fabrikaların işlediği ham ve iptidaî maddelerdir.

Üçüncü bir tedbir olarak da millî istihsalin korunması bakımından icab ettiği zaman, kararlar vermek üzere hususî bir mekanizma vücude getirilmesi kararlaştırılmıştır.

Halen tatbik mevkiinde olan sistem birçok kırtasi müşkilâta yol açmakta ve tüccarlarımızın zaman zaman şikâyetlerini mucib olmaktadır. Bütün bunları en pratik bir tarzda önliyecek olan yeni serbest rejim ön plânda türk ticaretinin menfaatlerini gözetmiştir.

Pekin civarında yeni çarpışmalar

(Başı 1. inci sayfada)

cak masrafları karşılamak üzere alınması lâzım gelen tedbirleri kararlaştırmıştır.

İyi haber alan mahfiller Japonyanın Çine ciddî surette harb ilân edeceğini sanmamaktadırlar.

Hususî meclisin 14 Temmuz tarihli toplantısında Prens Konoe'nin, hükûmetin Çine karşı takındığı tavrın meclisin tasdik etmesi için uğraştığı bildirilmektedir.

Bir çarpışma daha oldu

Pekin, 12 (A.A.) — Bu gece Pekin'in altı mil garbında Çin ve japon kıtaları arasında bir çarpışma olmuştur. Her iki tarafın da mühim zayiat verdiği ve birkaç kasabanın da hasara uğradığı söylenmektedir.

Pekin halkı top ve mitralyöz seslerini iyice işitmiştir. Tankların şehrin sokaklarından geçerek muharebenin olduğu sahaya doğru gittikleri görülmekte idi. Şafak vaktı sükûnet yeniden kurulmuştur .

Japonlar asker gönderecekler

Tokyo, 12 (A.A.) — Hükûmet tarafından neşredilen bir tebliğde gereken bütün tedbirlerin alındığı ve Çine asker sevkedilmeğe karar verildiği bildirilmektedir.

Çinliler de şiddetle harekete karar verdiler

Nankin, 12 (A.A.) — Çinin şimalinde ciddî muharebeler cereyan ettiği takdirde Çin Hükûmetinin Japonlara karşı "şiddetle hareket etmeğe„ karar verdiği öğrenilmiştir.

Japon donanması kumandanı Şanghay'da

Şanghay, 12 (A.A.) — Çin sularındaki japon donanması kumandanı buraya gelmiştir.

Çin dış bakanlığının bir tebliği

Nankin, 12 (A.A.) — Çin dış bakanı, evvelemirde Nankinin muvafakati alınmadan Japon militerleriyle yapılan anlaşmaların hükümsüz sayılacağını Japon büyük elçiliğine bildirmiştir.

Muharebe tekrar başladı

Londra, 12 (A.A.) — Pekinden Royter ajansına bildiriliyor :

Çinlilerle Japonlar arasındaki muharebe bu akşam tekrar başlamış ve devam etmektedir.

Çindeki japon şubesine verilen emirler

Tokyo, 12 (A.A.) — Domei ajansına Şanghaydan bildiriliyor :

Japon banka ve dokuma fabrikaları yeni taahhüdlere ihtiyatla girişilmesi ve memurların ailelerinin tahliyelerini derpiş etmeleri hakkında merkezlerinden talimat almışlardır.

Fransızca Ders

Bir fransız Bayan, muallim, fransızca dersi mukabilinde müstakil bir oda arıyor. Fransızca lisanını kolayca ve çabuk öğrenmek istiyenler bu adresime yazmaları yahud gelmeleri.

Akşam 6 - 7 = Bayan Beymon, Postane caddesi, Sevinç sokak No: 10 Ankara. 2— 3331

Tefrika No. 90

Eugénie Grandet

Yazan Honore de Balzac
Türkceye çeviren Nasuhi Baydar

da günü gelen taksitler dahil değildir; bütün malları on yedi milyon tahmin olunabilir....

Eugénie, bunları öğrenince:

— Yeğenim nerede acaba? dedi.

Noter Cruchot müşterisine, tevarüs ettiği servetin, artık sarih olarak hesabını verdiği gün, Eugénie, anasının oturduğu kanapeden yeğeninin su içtiği bardağa kadar her şeyin bir hatıra olduğu bom boş salonda, Nanon'la beraber ocağın birer köşesine geçip baş başa kaldı.

— Nanon yalnızız!

— Evet Madmazel; eğer yeğeninizin nerede olduğunu bilseydim gider, getirirdim.

— Aramızda deniz var, Nanon!

Zavallı kız, bütün cihanı olan bu soğuk ve karanlık salonda ihtiyar hizmetçisini karşısına alıp böyle ağlarken, Nantes'dan Orle'ans'a kadar, her yerde, konuşulan tek mevzu yalnız Madmazel Grandet'nin on yedi milyonu idi.

Eugénie'nin ilk icraatından biri, esasen altı yüz frank geliri olan Nanon'a ölünceye kadar, bin iki frank maaş bağlamak ve bu suretle onu zengin bir parti haline getirmek oldu. Ve Nanon, bir aya varmadan, Madmazel Grandet'nin tarla ve bağlarının umumî bekçisi unvanını alan Antoine Cornoiller'nin himayesi altında, kızlıktan kadınlık haline geçti. Madam Cornoiller muasırlarına karşı bütün bir tefevvuk kazandı. Elli dokuz yaşında olmasına rağmen kırkından fazla görünmüyordu. Kaba saba çizgileri zamanın yıkıcılığına karşı koymuştu. Perhizkâr bir ömür sürmüş olması sayesinde, renkli teni ve demir gibi sıhati ile, sanki ihtiyarlıkla alay ediyordu. Belki de hiç bir vakit evlendiği günkü kadar iyi bir halde bulunmamıştı. Çirkinliklerinin faydasını gördü, ve şişman, yağlı, kuvvetli görünerek tahrib olunmaz simasında derin bir saadetin izlerini taşıyarak bazı kimseleri Cornoiller'ye imrendirirdi.

Çuhacı:

— Has boya, diyordu.

Tuzcu cevab veriyodru:

— Çocuk doğurmağa bile muktedir; kusura bakmayın: Diyeceğim ki salamurada saklanmış!

Bir diğer komşu:

— Zengin kadın. Cornoiller de iyi bir iş yapmış oldu.

Bütün komşularca Nanon, eski evden çıkıp kiliseye gitmek üzere bozuk kaldırımlı yokuştan inerken her tarafdan yalnız tebrik toplardı. Eugénie ona, düğün hediyesi olarak üç düzine sofra örtüsü vermişti. Bu cömerdlik karşısında şaşırıp kalan Cornoiller, Eugénie'den gözleri yaşararak bahsediyordu; onun için ölmeğe çoktan razı idi. Artık Eugénie'nin mutemedi olmuş bulunan Madam Cornoiller, koca sahibi olmağa müsavi bir saadete daha erişti: Onun artık açacağı, kapayacağı bir kilari, rahmetli efendinin yaptığı gibi her sabah vereceği erzak vardı. Bundan başka bir aşçı kadınla evdeki çamaşırları tamir edecek, Madmazelin elbiselerini hazırlayacak bir hizmetçi kadını idare edecekti. Cornoiller bekçilik ve kâhyalık vazifelerini uhdesinde birleştirdi. Nanon'un seçmiş olduğu aşçı kadınla hizmetçinin hakikaten birer *inci* olduğunu ilâveye hacet var mı? Madmazel Grandet, işte böylece, sadakatleri sonsuz dört hizmetkâr sahibi oldu. Ortakçılar, Grandet'nin ölümünü his etmediler; o mallarının idaresine aid örf ve âdetleri öyle sağlam tesis etmişti ki Mösyö ve Madam Cornoiller buna sadece devam ettiler.

Devamı var

Bira Parkı Ankaranın Biricik Eğlence Yeridir.

Ankara valiliğinden:

1 — Yenihayat okulunun tamiri 1747 lira 66 kuruş olduğu için işbu tamirat açık eksiltme suretiyle yapılacaktır.

2 — Eksiltme 22.7.937 perşembe günü saat 15.5 da vilâyet binasındaki encümeni daimî salonunda yapılacak ve şartnamede yazılı muhammen bedelin yüzde 7 buçuğu nisbetinde para, tahvilât veya banka mektubunu ibraz edenler eksiltmeye iştirak ettirilecektir. Bu husus hakkında daha etraflı malûmat almak ve şartnameyi görmek istiyenlerin Ankara kültür direktörlüğüne müracaatları. (1934) 2—3221

Ankara Valiliğinden

Ankara - İstanbul yolunun 135+00—165+00 kilometreleri arasında 15 adet menfez ile 1822 metre tülunde şosa inşaatı 15.7.937 perşembe günü saat 15.30 da Ankara vilâyeti binasında vilâyet daimî encümeninde kapalı zarf usuliyle eksilmeye konulmuştur.

Keşif bedeli (18835) lira (64) kuruştur.

Muvakkat teminatı (1412) lira (70) kuruştur.

Bu işe aid evrakı keşfiye ve şartnameler nafıa müdürlüğünde görülebilir. İsteklilerin ticaret odası vesikası, teminat mektub veya makbuzları ve nafıa vekâletinden aldıkları fennî ehliyet vesikası ile birlikte ihale günü saat 14.30 da encümen riyasetine müracaatları (1742) 2—2901

Ankara Valiliğinden

Muhammen bedeli 2340 liradan 65 kilo klor maiyeti kinin kompirimesi satın alınacaktır. Şartnamesi vilâyet sıhhat müdürlüğüne müracaatla görülebilir,

İsteklilerin ihale günü olan 15.7.937 perşembe günü saat 15 de vilâyet daimî encümenine gelmeleri. (1752) 2—2913

Gümrük ve İnhisarlar vekâletinden:

1 — 43 forma tahmin edilen gündelik genel buyrukların bastırılması ve ay nihayetinde kitab haline konulması açık eksiltmeye konulmuştur.

2 — Bu işin tahmin edilen bedeli 1075 lira ve muvakkat teminatı 80 lira 63 kuruştur.

3 — Eksiltme 16.7.937 cuma günü saat 15 de vekâlet binasında kurulu alım satım komisyonunda yapılacaktır.

4 — İsteklilerin muvakkat teminatlarını vekâlet veznesine yatırarak alacakları makbuzlarla belli gün ve saatte komisyona müracaatları. (1731) 2—2908

Ankara Valiliğinden:

Ankara Çubuk baraj yolunun 2+876 ile 3+096 inci kilometreleri arasındaki kısmı tevsii açık eksiltmeye konulmuştur. Eksiltme 19.7.937 pazartesi günü saat 15 de vilâyet binasında nafia müdürlüğü odasında toplanan komisyonda yapılacaktır. Keşif bedeli (1967) lira ve muvakkat teminatı 147 lira 53 kurştur.

İsteklilerin ticaret odası vesikası teminat mektubu ve makbuzlariyle bu işe aid olmak üzere nafia müdürlüğünden alacakları ehliyet vesikasiyle birlikte olarak yukarıda yazılı gün ve saatte nafia komisyonuna müracaatları.

İstekliler keşif ve şartnameyi her gün nafia müdürlüğünde görebilirler. (1888) 2—3104

Ankara valiliğinden:

1 — İnönü okulunun tamiri 1598 lira 86 kuruştan ibaret olduğu için açık eksiltme suretiyle yapılacaktır.

2 — Eksiltme 22.7.937 perşembe günü saat 15.5 da vilâyet binasındaki encümeni daimî salonunda yapılacak ve şartnamede yazılı muhammen bedelin yüzde 7 buçuğu nisbetinde para, tahvilât veya banka mektubunu ibraz edenler eksiltmeye iştirak ettirilecektir. Bu husus hakkında daha etraflı malûmat almak ve şartnameyi görmek istiyenlerin Ankara kültür direktörlüğüne müracaatları. (1932) 2—3220

Ankara Valiliğinden:

1 — Çubuk merkez okulunun tamiri 1391 lira 16 kuruş olduğu için açık eksiltme suretiyle yapılacaktır.

2 — Eksiltme 22.7.937 perşembe günü saat 15,5 de vilâyet binasındaki encümeni daimî salonunda yapılacak ve şartnamede yazılı muhammen bedelin % 7,5 nisbetinde para, tahvilât veya banka mektubunu ibraz edenler eksiltmeye iştirak ettirilecektir. Bu husus hakkında daha etraflı malûmat almak ve şartnameeyi görmek isteyenlerin Ankara kültür D. ne müracaatları (1940) 2—3179

Çorum Vilâyetinden

Alaca merkezlerine plân ve şartnamesine göre yapılacak doksan göçmen evinin kerestesi hariç olmak üzere 18984 lira bedelle on beş gün müddetle eksiltmeye konulmuştur. Taliplerin depozitoları ve vesaiki ile müracaat etmeleri (1982) 2-3252

Ankara Valiliğinden:

Ankara - İstanbul yolunun 38+00—45+00 kilometreleri arasında 520 metre mikâb kum ihzaratı işi açık eksiltmeye konulmuştur.

Eksiltme 19.7.937 pazartesi günü saat on beş buçukta vilâyet binası dahilinde toplanan daimî encümen odasında yapılacaktır.

Keşif bedeli 1362 lira 40 kuruş ve muvakkat teminat 102 lira 20 kuruştur. İsteklilerin ticaret odası vesikası, teminat mektub veya makbuzlariyle bu işe aid olmak üzere nafia müdürlüğünden alacakları ehliyet vesikalariyle birlikte yukarıda yazılı gün ve saatte encümen riyasetine müracaatları. (1889) 2—3105

REÇETELERINIZI

(Sakarya Eczane) sinden yaptırınız. Her istediğiniz yerli ve Avrupa ilâçları bulunur. Resmî, hususî müessesata azamî kolaylık gösterilir. Ulus, Halk sineması sırasında Telefon: 2018

TESİSAT MÜNAKASASI

Ergani bakırı T. A. şirketinden:

1 — Şirketimiz tarafından Ergani madeni'nde kurulacak olan kuvvet santralı ve sair elektirk tesisatı münakasaya konulmuştur.

2 — Bu işlere aid fennî ve idarî şartname şirketimizin Ankarada Ulus meydanında Koç hanındaki merkezi idaresinden makbuz mukabilinde alınabilir.

3 — Mezkûr şartname şimdiye kadar bu gibi işleri yaptığı şirketimizce malûm olan veya bu türlü tesiatı muvaffakiyetle yaptığını isbat eden firmalara verilecektir.

4 — Münakasaya girmek istiyenlerin, istenen tesisata müteallik teklifnamelerini şartnamede yazılı müddetler zarfında şirketimize göndermiş bulunmaları meşruttur.

5 — Şirketimiz, tekliflerin tetkikinden sonra, siparişi istediği firmaya vermekte muhtar olacaktır. 2—3269

Ankara Levazım Amirliği Satınalma Komisyonu İlânları

İLAN

Cinsi	Miktarı kilo	M. Bedeli Lira	İ. Teminatı Lira	EKSİLTMENİN Şekili	Tarihi	Saati
Arpa veya yulaf	500000	25000	1875	Kapalı zarf	29-7-937	15.30
= = =	500000	25000	1875	=	=	16
= = =	388600	19430	1458	=	=	16.30
= = =	312000	15600	1170	=	30-7-937	16.[illegible]

Yukarıda yazılı arpa ve yulaf ayrı ayrı ihale edilecektir. Teklif mektubları ihale saatindan bir saat eveline kadar kabul olunur. Şartnameleri her gün komisyonda görülebilir. İsteklilerin evsaf ve şeraiti öğrenmek üzere her gün ve eksiltmeye iştirak için belli gün ve saatte teklif mektubları ve kanunî vesikalariyle birlikte Lüleburgaz tümen satın alma komisyonuna gelmeleri. (2044) 2—3306

İLAN

mikdarı kilo	tutarı lira	Muvakkat teminatı lira	ihale günü	saati	şekli	
60.000	29.100	2.183	30/7/937	14	Kapalı zarf	Koyun eti
190.000	75.050	5.003	„	14.20	„ „	Sığır „
62.000	30.070	2.255	„	14.45	„ „	Koyun „
109.000	43.055	3.229	„	15.10	„ „	Sığır „
54.000	21.600	1.620	„	16	„ „	„

1 — İstanbul komutanlığı kıtaat ve müessesatı ihtiyacı için yukarıda tutarları, muvakkat teminat ve ihale gün ve saatleri yazılı etlerin mezkûr gün ve saattlerde kapalı zarfla eksiltmeleri yapılacaktır.

2 — Şartnameleri komutanlık satın alma komisyonunda her gün görülebilir. İsteklilerin 2490 sayılı kanunun 2, 3 cü maddelerindeki vesika ve teminat makbuzlarını havi zarflarını yukarıda yazılı ihale saatlerinden en az bir saat eveline kadar İstanbul komutanlığı satın alma komisyonuna vermeleri. (2045) 2—3307

İLAN

	Miktarı Kilo	M. Bedel Lira	İlk teminatı Lira krş.
Bursa	19800	19008	2851 20
Mudanya	6000	5760	864 00
Bandırma	6000	5760	864 00

1 — Bursa, Mudanya, Bandırma garnizonları için kapalı zarfla eksiltmeye konulan sade yağına teklif edilen fiatlar pahalı görüldüğünden aynı evsaf ve şerait dahilinde yeniden kapalı zarf yolu ile 28-7-937 çarşamba günü saat 17 de eksiltmeye konulmuştur. Bursa, Mudanya ve Bandırma garnizonlarının yağı bir istekliye veya ayrı ayrı isteklilere ihale edilebilir.

2 — Beher kilosunun muhammen fiatı 96 kuruştur. Şartnamesi Balıkesir, Eskişehir, Konya satın alma komisyonlarında ve Ankara, İzmir Levazım âmirlikleri Sa. Al. Ko. larında görülebilir.

3 — Eksiltmeye girmek istiyenler kanunun 2, 3 cü maddelerindeki vesikalariyle teklif mektuplarını belli gün ve saat 16 ya kadar Bursa askerî satın alma komisyonuna vermiş veya göndermiş olacaktır. (2056) 2—3335

İLAN

1 — Harb okulu ve Cebeci hastahaneleri ihtiyacı için 24 bin kilo francalanın 30.7.937 cuma günü saat 15 de açık eksiltmesi yapılacaktır.

2 — Francalanın tutarı 3240 lira olup muvakkat teminatı 243 liradır.

3 — İsteklilerin kanunun 2, 3 cü maddelerindeki vesika ve teminat makbuzlariyle yazılı gün ve saatte levazım âmirliği satın alma komisyonuna gelmeleri. (2011) 2—3301

İLAN

1 — Harb ve gedikli küçük zabit okullariyle Cebeci hastahanesi ihtiyacı için 13.000 kilo yufkanın 29.7.937 perşembe günü saat 15 de açık eksiltmesi yapılacaktır.

2 — Yufkanın tutarı 2340 lira olup muvakkat teminatı 175 lira 50 kuruştur. Şartnamesi komisyonda parasız her gün görülebilir.

3 — İsteklilerin kanunun 2, 3 cü maddelerindeki vesika ve teminat makbuzlariyle beraber yazılı gün ve saatte Ankara levazım âmirliği satın alma komisyonuna gelmeleri. (2012) 2—3302

İLAN

1 — Ankara garnizonu müessesatı için 42 ton koyun etinin 27. 7. 937 salı günü saat 15 de kapalı zarfla eksiltmesi yapılacaktır.

2 — Eti ntutarı 15.960 lira olup muvakkat teminatı 1197 liradır. Şartnamesi komisyonda her gün parasız görülebilir.

3 — İsteklilerin kanunun 2, 3 cü maddelerindeki vesika ve teminat makbuzlarını havi teklif mektublarını belli gün ve saatten en az bir saat eveline kadar Ankara levazım âmirliği satın alma komisyonuna vermeleri. (2015) 2—3303

İLAN

1 — Ankara garnizonu müessesatı için 130 ton koyun etinin 27.7.937 salı günü saat 11 de kapalı zarfla eksiltmesi yapılacaktır.

2 — Etin tutarı 49.400 lira olup muvakkat teminatı 3705 liradır. Şartnamesi 247 kuruş mukabilinde komisyondan verilir.

3 — İsteklilerin kanunun 2. 3 cü maddelerindeki vesika ve teminat makbuzlarını havi teklif mektublarını yazılı gün ve saaten en az bir saat eveline kadar Ankara levazım âmirliği satın alma komisyonuna vermeleri. (2017) 2—3304

İLAN

Kırklareli tümen birlikleri ihtiyacı için kapalı zarfla 150.000 kilo bulgur satın alınacaktır. Muhammen fiati 14 kuruş olup tutarı 21 bin liradır. İlk teminatı 1575 liradır. Şartnamesi her gün tümen satın alma komisyonundan 105 kuruş mukabilinde verilir. İhalesi 19. temmuz. 937 pazartesi günü saat 16 dadır. İstekliler kanunun 2, 3 cü maddelerindeki vesika ile teminatlarını havi zarflarını belli gün ve saatten en az bir saat eveline kadar tümen satın alma komisyonuna vermeleri. (1808) 2—3037

İLAN

1 — Midyat garnizonundaki kıtaat için 250 ton fabrika ununun 22.7.937 perşembe günü saat 14 de kapalı zarfla eksiltmesi yapılacaktır.

2 — Unun tutarı 27.500 lira olup muvakkat teminatı 2039 liradır. Şartnamesi 138 kuruş mukabilinde alay satın alma komisyonundan verilir.

3 — İsteklilerin kanunun 2,3 cü maddelerindeki vesika ve teminat makbuzlarını havi teklif mektublarını yazılı gün ve saatten bir saat eveline kadar Midyat alay satın alma komisyonuna vermeleri. (1801) 2—3038

İLÂN

Kırklareli tümen birlikleri hayvanatı ihtiyacı için kapalı zarfla 800.000 kilo kuru ot satın alınacaktır. Muhammen fiatı 3 kuruş 50 santim olup tutarı 28.000 liradır. İlk teminatı 2.100 liradır. Şartnamesi 140 kuruş mukabilinde komisyondan verilir. İhalesi 21.7.937 çraşamba günü saat 16 dadır. İsteklileri kanunun 2, 3 cü maddelerindeki vesika ile teminatlarını havi zarflarını belli gün ve saatten en az bir saat eveline kadar tümen satın alma komisyonuna vermeleri. (1806) 2—3040

İLAN

Krıklareli tümen birlikleri hayvanatı için kapalı zarfla 1.050.000 kilo yulaf satın alınacaktır. Muhammen fiatı 6 kuruş olup tutarı 63 bin liradır. İlk teminatı 4.400 liradır. Şarntamesi 315 kuruş mukabilinde tümen satın alma komisyonundan verilir. İhalesi 20.7.1937 salı günü saat 16 dadır. İstekliler kanunun 2, 3 cü maddelerindeki vesika ile teminat mektublarını havi zarflarını belli gün ve saatten en az bir saat eveline kadar Kırklareli tümen satın alma komisyonuna vermeleri. (1807) 2—3041

İLAN

Balıkesir kor merkez birliklerinin ihtiyacı için 23 bin kilo sade yağı kapalı zarf usulü ile 20. temmuz. 937 salı günü saat 15.30 da ihale edilecektir. Mezkûr yağın muhammen bedeli 23 bin lira muvakkat teminatı 1725 liradır. İsteklilerin şartnamesini görmek üzere her gün ve eksiltmeye iştirâk edeceklerin de eksiltmeyi açma saati olan 15.30 dan bir saat eveline kadar teklif mektublariyle Balıkesir kor satın alma komisyonu başkanlığına müracaatları.

İzmit Emniyet Sandığı Müdürlüğünden:

İzmit Demiryolu No: 23 de mukim Bayan Zehra 15/11/934 tarihinde sandığımıza bıraktığı para için verilen 60104 numaralı Bonoyu kaybettiğini söylemiştir. Yenisi verileceğinden eskisinin hükmü olmıyacağı ilân olunur. 2—3340

Çorum nafia müdürlüğünden:

1 — Eksiltmeye konulan iş bodrum ve zemin katlarına beton ve kârgir kısımları mevcud Çorum orta okul binası ikmali inşaatı. Su ve elektrik tesisatı işi olup keşif bedelleri 37649 lira 64 kuruştur.

2 — Bu işe aid şartname ve evrak şunlardır.

A — Eksiltme şartnamesi.

B — Mukavele projesi.

C — Bayındırlık işleri genel şartnamesi.

D — Fennî ve hususî şartname.

E — Keşif silsilei fiat ve metraj cetvelleri.

F — Proje.

İstiyenler bu evrakı Nafıa Vekâleti yapı işleri umum müdürlüğü binalar heyetinde ve Çorum nafıa müdürlüğünde görebilirelr.

3 — Eksiltme 1937 temmuz 19 uncu pazartesi günü saat 16 da Çorum Vilâyet makamında toplanacak komisyon tarafından yapılacaktır.

4 — Eksiltme kapalı zarf usuliyle yapılacaktır.

5 — Eksiltmeye girebilmek için isteklinin 2824 lira muvakkat teminat vermesi ve aşağıdaki vesikaları göstermesi lâzımdır.

Ticaret odasında kayıtlı olduğuna dair ve bu işleri yapabileceğine dair Nafıa Vekâletinden ehliyetnamesi.

6 — Teklif mektupları üçüncü maddede yazılı saatten bir saat evveline kadar yukarda sözü geçen komisyon reisliğine makbuz mukabilinde verilecektir. Posta ile gönderilecek mektupların nihayet saat 16 ya kadar gelmiş olması ve dış zarfın mühür mumu ile iyice kapatılmış bulunması lâzımdır. Postada olacak gecikmeler kabul edilmez. (1918) 2—3170

Ankara Valiliğinden:

1 — İsmet İnnönü okulunun tamiri 1620 lira 12 kuruş olduğu için işbu tamirat açık eksiltme suretiyle yapılacaktır.

2 — Eksiltme 19.7.937 pazartesi günü saat 15.5 da vilâyet binasındaki encümeni daimî salonunda yapılacak ve şartnamede yazılı muhammen bedelin %7.5 nisbetinde para, tahvilât veya banka mektubunu ibraz edenler eksiltmeye iştirak ettirilecektir. Bu husus hakkında daha etraflı malûmat almak ve şartnameyi görme kistiyenlerin Ankara kültür direktörlüğüne müracaatları. (1935) 2—3177

BİLİT

1 — Konyadaki kıtaatın senelik ihtiyacı olan 645 bin kilo un kapalı zarf usuliyle eksiltmeye konulmuştur.

2 — Şartnamesi Konyada kolordu, İstanbul ve Ankara levazım âmirlikleri satın alma komisyonlarında görülebilir.

3 — İşbu 645 bin kilo unun muhammen tutarı 77.400 liradır.

4 — Şartnamesindeki yüzde yirmi beş mikdar fazlası da dahil olduğu halde ilk teminatı 6.571 lira 25 kuruştur.

5 — Eksiltme 30. temmuz. 937 cuma günü saat 11 de Konyada kolordu satın alma komisyonunda yapılacaktır.

6 — İstekliler ihale günü saat ona kadar teklif mektublarını komisyon başkanlığına verecek veyahud göndereceklerdir. Bu saatten sonra verilen veya gönderilen mektublar alınmıyacaktır.

7 — 2490 sayılı kanunun hükümlerine ve bilhassa 32. ci maddesine uygun olmıyan mektubların sahibleri eksiltmeye iştirak ettirilmiyecektir. (1986) 2—3314

İLAN

1 — Ankara garnizon kıtaatı için açık eksiltmeye konulan 54.300 kilo mangal kömürüne istekli çıkmadığından 21.7.937 çarşamba günü yeniden eksiltmesi yapılacaktır.

2 — Kömürün tutarı 2.715 lira olup muvakkat teminatı 203 lira 63 kurştur. Şartnamesi her gün komisyonda parasız görülebilir.

3 — İsteklilerin kanunun 2, 3 cü maddelerindeki vesika ve teminat makbuzlariyle yazılı gün ve saatte Ankara levazım âmirliği satın alma komisyonuna gelmeleri. (2016) 2—3315

İLAN

İdareleri İstanbul levazım âmirliğine bağlı müessesat için yüz bin kilo yoğurd 26. temmuz 937 pazartesi günü saat 15 de Tophanede satın alma komisyonunda kapalı zarfla eksiltmesi yapılacaktır. Tahmin bedeli 17.000 liradır. İlk teminatı 1275 liradır. Şartnamesi komisyonda görülebilir. İsteklilerin 2490 sayılı kanunun iki ve üçüncü maddelerinde yazılı belgelerle beraber teklif mektublarını ihale saatinden bir saat evel komisyona vermeleri. (1950) 2-3210

İLAN

1 — Kapalı zarfla münakasaya konulan Manisada tümen kıtaatının 28 ton senelik sade yağına teklif edilen fiat pahalı görüldüğünden 2490 sayılı kanunun 40. ıncı maddesi mucibince bir ay zarfında pazarlıkla alınacaktır.

2 — İhalesi 26.7.1937 pazartesi günü saat 17 de Manisada tümen satın alma komisyonunda yapılacaktır.

3 — Şartnamesi 136 kuruş mukabilinde tümen satın alma komisyonundan alınır.

4 — Eksiltmesi pazarlık suretiyledir.

5 — Kilosunun muhammen fiatı 97 kuruş ve muvakkat teminatı 2037 liradır.

6 — İstekliler ticaret odasında kayıtlı olduklarına dair vesika ibraz edeceklerdir.

7 — Talip olanlar belli gün ve saatte muvakkat teminatlariyle birlikte Manisada tümen satın alma komisyonunna müracaatları.

İLAN

İstanbul levazım âmirliğine bağlı müessesat için 4000 ton lâvemarin kömürü 30-7-937 cuma günü saat 15,30 da tophanede satın alma komisyonunda kapalı zarfla alınacaktır. Tahmin bedeli 58000 liradır. İlk teminatı 4150 liradır. Şartnamesi 294 kuruş mukabilinde komisyondan alınır. İsteklilerin 2490 sayılı kanunun 2, 3 üncü maddelerindeki yazılı belgelerle beraber teklif mektuplarını ihale saatinden bir saat evvel komisyona vermeleri. (2046) 2—3334

BİLİT

Garnizonu	kilo	muhammen bedeli lira	İlk teminatı lira	Krş.
Bursa	75.000	18.750	1462	50
Mudanya	50.000	12.500	937	50
Bandırma	50.000	12.500	937	50
	175.000	43.750	3.337	50

1 — Bursa, Mudanya, Bandırma garnizonları için yukarda mikdarları yazılı sığır eti 23. temmuz 937 cuma günü saat 17 de kapalı zarfla eksiltmeye konacaktır. Muhammen tutarları ile ilk teminatları yukarda yazılıdır.

2 — Şartnamesini görmek istiyenler Ankara, İstanbul levazım âmirlik satın alma komisyonlarına ve Bursa tümen satın alma komisyonuna müracaatları. Eksiltmeye gireceklerin kanunun 2 ve 3 cü maddelerinde istenilen vesikalariyle teminat ve teklif mektublarının aynı gün saat 16 ya kadar Bursa askerî satın alma komisyonuna vermiş olacaklardır.

3 — Üç garnizonun eti bir veya ayrı ayrı taliblere ihale edilebilir. (1895) 2—3143

Çorum Vilâyetinden

Alaca kazasına bağlı Suludere köyünde tip 4 plân 104 dairesinde 13 tek tip 6 - plân 106 - dairesinde 5 çift ki ceman 25 kargir evin kerestesi hariç olmak üzere diğer malzemeye 15 gün müddetle açık eksiltmeye konulmuştur. Beher tek evin bedeli 213 lira 28 kuruş ve çift evin bedeli 365 lira 24 kuruş olup taliplerin tutar bedeli olan 4598 lira 84 kuruşun yüzde 7,50 maliyeye teslim eylemeleri (1983) 2 - 3253

Nafıa Vekâletinden:

17 ağustos 1937 salı günü saat 15 de Ankarada nafia vekâleti malzeme eksiltme komisyonunda 21.000 lira muhammen bedelli 100 beygir kuvvetinde 1 turbe elektrik grubunun kapalı zarf usuli ile eksiltmesi yapılacaktır.

Eksiltme şartnamesi ve teferruatı Ankarada vekâlet malzeme müdürlüğünden parasız olarak alınabilir.

Muvakkat teminat 1575 liradır.

İsteklilerin teklif mektublarını vekâletten talimatnamesine göre alınmış olan malzeme müteahhidliği vesikasiyle birlikte 17 ağustos 937 salı günü saat 14 de kadar vekâlet malzeme müdürlüğüne vermeleri lâzımdır. (1837) 2—3081

Samsun İlbaylığından :

Eksiltmeye konulan iş: Samsun - Bafra yolunun 0 +000 — 33 + 000 kilometreleri arasındaki şosenin esaslı tamiri ile on adet 1 metrelik ve bir adet 3 metrelik menfez ve 2 + 137 — 2 + 349 kilometreleri arasında varyant inşaatıdır.

1 — Keşif bedelleri 162,194 lira 79 kuruştur.

2 — Muvakkat teminat 9359 lira 75 kuruştur.

Teminat İş bankasına yatırılacaktır.

3 — İhale ağustosun 2 inci pazartesi günü saat 16,5 da vilâyet daimî encümeninde kapalı zarf usuliyle yapılacaktır.

4 — Bu işe aid evrak şunlardır:

A - Keşifnameler,
B - Eksiltme şartnamesi,
C - Fennî şartnameler,
D - Hususî şartname.
E - Projeler.
F - Mukavele projesi.
G - Bayındırlık işleri genel şartnamesi

5 — Eksiltmeye girebilmek için cari sene içinde ticaret odasında kayıtlı bulunduğuna dair vesika ile bundan evel bir defada yüz bin liralık yol işleri yapmış olduğuna dair nafıa vekâletinden alınmış müteahhitlik vesikası ibrazı şarttır.

6 — Vesikalarla teminat mektub veya makbuzu bir zarfa konacak ve teklif mektupları da pullu ve imzalı olduğu halde o zarfın içinde ikinci kapalı bir zarfta olacaktır.

7 — Zarflar ihale günü saat 15.5 kadar Samsun vilâyeti daimî encümeni reisliğine verilmiş bulunacaktır.

8 — İhale 2490 sayılı kanunun hükümlerine göredir.

9 — İstekliler bu işe aid evrakı 8 lira 11 kuruş bedel mukabilinde Samsun Ankara, İstanbul, İzmir vilâyetleri nafıa müdürlüklerinden alabilirler. (3916) 2—3213

Isparta Valiliğinden:

Uluborlu kazasının Senirkent nahiyesinin Güreme köyüne yapılacak 30 tek ve 25 çift göçmen evi 21 gün müddetle eksiltmeye konulmuştur.

1 — Bedeli keşfi 24774 lira 95 kuruş olup bundan hükümetçe verilecek 10.328 lira 75 kuruşluk kereste bedeli tenzil edilerek eksiltmeye konulan mikdar 14.446 lira 20 kuruş olarak tesbit edilmiştir.

2 — Taliblerin bu işe aid umumî ve hususî şartnamelerle keşifnameyi her gün sıhat ve içtimaî muavenet müdürlüğünde görebilirler.

3 — İhale 15 temmuz perşembe günü tam saat onda vilâyet makamında icra edilecektir.

4 — İhaleye iştirak edeceklerin % 7,5 muvakka tteminatlarını veya mikdara kâfi gelecek millî bankalardan birisinin mektubunu ve ehliyet vesikasiyle kanunen ibraza mecbur olduğu vesikaları getirmeye mecburdur. (1841) 2—3049

Kapalı Zarfla Eksiltme İlânı :
Sıvas İnhisarlar Başmüdürlüğünden:

1 — Sivas inhisarlar baş müdürlüğü dahilindeki Hargun tuzlasında yapılacak memur evleriyle tuz anbarı ve amele ve müşteri hangarı ve fırın inşaati kapalı zarf usuliyle eksiltmeye konulmuştur.

2 — Bunların keşif bedeli (17.661) lira 53 kuruştur.

3 — İstekliler şartname, proje ve keşifnameleri her vakit Sivas inhisarlar baş müdüriyetinde görebilirler.

4 — Eksiltme temmuzun 19 uncu pazartesi günü saat 15 de Sivas inhisarlar baş müdüriyetindeki komisyonda açılacaktır.

5 — Muvakkat teminat akçası 1325 liradır.

6 — İsteklilerin bina inşaatında mütehassıs olduklarını muteber ehliyet ve fen vesaikini ibraz etmeleri şarttır. (1930) 2—3198

DENİZ LEVAZIM SATIN ALMA KOMİSYONU REİSLİĞİNDEN:

Cinsi	Mikdarı ve ölçüsü	Beher kilosunun tahminî fiatı Kuruş	Santim
Koyun eti	38281 kilo	41	82
Sığır eti	21639 kilo	32	25

1 — 23 haziran 1937 gününde yapılan münakasada teklif olunan fiatlar yüksek görülen yukarıda cins ve mikdarları yazılı iki kalem yiyecek 19 temmuz 1937 tarihine rastlayan pazartesi günü saat 14 de pazarlıkla alınmak üzere eksiltmeye konulmuştur.

2 — İşbu iki kalem etin muvakkat teminatı 1724 lira 25 kuruş olup şartnamesi komisyondan hergün parasız alınabilir.

3 — İsteklilerin 2490 sayılı kanunda yazılı vesikalarla birlikte ve belli gün ve saatte Kasımpaşada bulunan komisyona müracaatları. (3801) 2—3128

Ankara Valiliğinden

1 — Etimesud yatı okuluna 145 ton sömikok kömürü satın alınacaktır.

2 — Muhammen bedeli 4350 lira olduğu için açık eksiltme suretiyle alınacaktır.

3 — Eksiltme 29.7.937 perşembe günü saat 15,5 da vilâyet binasındaki encümeni daimî salonunda yapılacak ve şartnamede yazılı muhammen bedelin % 7.5 nisbetinde para, tahvilât veya banka mektubunu ibraz edenler eksiltmeye iştirak ettirilecektir. Bu hususs hakkında daha etraflı malûmat almak ve şartnameyi görmek istiyenlerin Ankara kültür direktörlüğüne müracaatları. (2021) 2—3276

SÜMER BANK
Umumî Müdürlüğünden

1 — Bankamızın Konya Ereğlisinde yaptıracağı muhammen keşif bedeli (elli sekiz bin yüz otuz iki lira yirmi kuruş) 58132,20 lira olan usta evleri inşaatı toptan götürü olarak ve kapalı zarf usuliyle eksiltmeye konulmuştur.

2 — Münakasa evrakı (3) lira mukabilinde Sümer Bank inşaat servisinden alınabilir.

3 — Eksiltme 26 temmuz pazartesi günü saat 15.30 da Ankarada Sümer bank umumî müdürlüğünde yapılacaktır.

4 — Muvakkat teminat 4157 (dört bin yüz elli yedi) liradır.

5 — İsteklilerin ihale gününden en az bir hafta evel Sümer bank inşaat servisine gelerek bu kabîl inşaatı yapabilecek fennî ehliyetlerini isbat ve icab eden vesikalarla millî bankalardan birinden alınmış 30000 liralık malî itibar mektubunu ibraz ile eksiltmeye girebilmek üzere birer vesika almaları şarttır.

6 — Teklif mektublarını havi zarflar kapalı olarak ihale günü saat 14.30 a kadar makbuz mukabilinde Ankarada Sümer Bank muhaberat servisi müdürlüğüne teslim edilmiş olmalıdır.

7 — Bu inşaatı banka dilediği müteahhide vermek hakkını muhafaza eder.

8 — (5) inci maddede zikredilen vesikalar meyanına Nafıa vekâletince verilmiş müteahhitlik vesikasının da konulması şarttır. (1966) 2—3248

Malatya vilayetinden:

1 — Vilâyet merkezinde kâin ve idareî huhusiyeye aid sineema binasının bakiye inşaatı 1-7-937 tarihinden itibaren yirmi gün müddetle ve kapalı zarf usuliyle eksiltmeye konulmuştur. 20-7-937 tarihine rastlayan salı günü saat 16 da ihalesi yapılacaktır.

2 — Bu işin keşif bedeli 20900 lira ve % 7,5 muvakkat teminat da 1567 lira 50 kuruştur.

3 — İsteklilerin nafia vekâletinden verilmiş ehliyet vesikasiyle ve muvakkat teminatlarını ihtiva eden teklif mektublarını ihale saatinden bir saat evvel vilâyet daimî encümeni reisliğine tevdi eylemeleri lâzımdır. Posta ile gönderilecek mektubların geç gelmesinden dolayı mesuliyet kabul edilmez

4 — Fazla tafsilât almak ve şartname keşifnamesini görmek isteyenlerin vilâyet nafia müdürlüğünne müracaatları ilân olunur. (1931) 2—3175

İktısat Vekâleti levazım müdürlüğünden:

1 — Makam otomobili için (16.000) litre benzin satın alınacaktır. Tahmin edilen bedeli (2720) lira ve muvakkat teminatı (204) liradır.

2 — İhalesi 15.7.937 tarihine tesadüf eden perşembe günü saat (10) da levazım müdürlüğünde toplanacak komisyonda yapılacaktır.

3 — İsteklilerin şartnameyi görmek ve % (7,5) muvakkat teminat parsamı yatırmak üzere levazım müdrlüğüne müracaatları ilân olunur. (1859) 2—3056

Ankara valiliğinden:

1 — Kızılcahamam yatı okulunun tamiri 1549 lira 72 kuruş muhammen bedelle açık eksiltmeye konulmuştur.

2 — Münakasaya gireceklerin muhammen bedelin % 7.5 muvakkat teminat olarak hususî muhasebe veznesine yatırmaları lâzımdır.

3 — Eksiltme 22.7.937 perşembe günü saat 15.5 da vilâyet daimî encümeninde yapılacaktır.

4 — İsteklilerin şartnameyi görmek üzere her gün Ankara kültür direktörlüğüne ve ihale günü de daimî encümene müracaatları. (1971) 2—3227

Kapalı Zarf Usuliyle Eksiltme İlânı :
Elâziz nafia direktörlüğünden:

1 — Elâzizde yeniden yapılacak olan 80 yataklı hasta binası 137.000 lira muhammen bedel ve vahidi fiat esası üzerinden kapalı zarf usuliyle eksiltmeye konulmuştur.

2 — Bu işe aid şartname ve evrak şunlardır.

A — Bayındırlık işleri genel şartnamesi.
B — Fennî şartname
C — Hususî şartname.
D — Eksiltme şartnamesi.
E — Muhammen bedel cetveli
F — Vahidi fiat cetveli
G — Plân ve projeler
H — Mukavele projesi

İstekliler bu şartname ve evrakı vilâyet nafıa müdürlüğünden görebilriler.

3 — Eksiltme 23 temmuz 937 tarihine müsadif cuma günü saat 15 de Elâziz nafia müdürlüğü odasında müteşekkil arttırma ve eksiltme komisyonunda yapılacaktır.

4 — Eksiltmeye girebilmek için isteklilerin 10.300 lira muvakkat teminat vermesi ve bundan başka aşağıdaki vesikaları getirmesi lâzımdır.

A — Nafia vekâletinden alınmış 937 senesi için muteber asgarî altmış bin liralık ehliyetname.

B — 937 yılına aid ticaret odası vesikası.

C — İnşaat müddetince iş başında diplomalı bir mühendis veya mimar bulunduracağına dair taahhüdname.

5 — Teklif mektubları yukarıda 3 üncü maddede yazılı saat. ten bir saat eveline kadar komisyon reisliğine makbuz mukabilinde verilecektir. Posta ile gönderilecek mektubların nihayet 3 üncü maddede yazılı saate kadar gelmiş olması ve dış zarfın mühür mumu ile iyice kapatılmış bulunması şarttır. Postada olacak gecikmeler kabul edilmez. (3952) 2—3231

Kırklareli İskân Müdürlüğünden:

1 — Demir köy kazasında on adet şehir tipi kârgir göçmen evi 3295 lira 70 kuruş ve 95 adet köy tipi kârgir ev 3020 lira ki ceman yekûn 105 adet evin muhammen bedeli 33.317 lira 70 kuruştur.

2 — Keresteden maada bilûmum malzemei inşaiyesiyle beraber veyahud yalnız işçiliği 15 gün müddetle kapalı zarf usuliyle eksiltmeye konulmuştur.

3 — 16 temmuz 937 günü saat 14 te ihalei evveliyeleri yapılacaktır. Taliblerin plân ve şartnameleri görmek ve inşaat mahallerini öğrenmek için iskân müdürlüğüne her gün ve kaza iskân memurluklarına müracaatları.

4 — İhale günü taliblerin ehliyet vesikalarının yanlarında bulundurulması.

5 — 2490 sayılı kanun hükümlerine göre eksiltmeye iştirak edecek taliblerin yukarıda yazılı saatten lâakal üç saat evel zarfların komisyona verilmesi ve % 7,5 teminatların yatırılmış olması lâzımdır. (1845) —3052

Tunceli nafia müdürlüğünden:
Pazarlık usuliyle eksiltme ilânı

1 — Eksiltmeye konulan iş dördüncü umumî müfettişlik bölgesinde Tunceli vilâyeti içinde Ovacık plur kazasında yapılacak on çift subay dairesi inşaatıdır. Bu işin keşif bedeli 44.000 liradır.

2 — Bu işe aid şartnameler ve evrak şunlardır.

A — Eksiltme şartnamesi
B — Mukavele projesi,
C — Bayındırlık işleri genel şartnamesi,
D — Tesviyei turabiye ve şosa ve kârgir inşaata dair fennî şartname,
E — Hususî şartname,
F — Keşif silsiyei fiat metraj cetveli,
G — Proje,.
H — Devlet demiryolları fennî şartnamesi,

İstiyenler bu şartnameleri ve evrakı 2 lira bedel mukabilinde Elâzizde Tunceli nafia müdürlüğünden alabilirler.

3 — Pazarlık 16.7.937 cuma günü saat 16 ya kadar Elâzizde Tunceli nafia müdürlüğü dairesinde yapılacaktır.

4 — Eksiltme pazarlık usuliyle yapılacaktır.

5 — Eksiltmeye girebilmek için isteklinin 3300 lira muvakkat teminat vermesi ve bundan başka aşağıdaki vesikaları haiz olup göstermesi lâzımdır. Nafia vekâletinden alınmış müteahhidlik ehliyet vesikası,

6 — Teklifler yukarıda 3üncü maddede yazılı saatten bir saat evveline kadar Tunceli nafia müdürlüğünde eksiltme komisyonu reisliğine verilecektir.

Posta ile gönderilmiş olması ve dış zarfın mühür mumu ile iyice kapatılmış olması lâzımdır. Postada olacak gecikmeler kabul edilmez. 2—3287

Kırklareli İskân Müdürlüğünden:

1 — Vize kazasında 50 şehir tipi kârgir göçmen evi 10.579 lira ve 52 adet köy tipi kârgir ev 9.901 lira 84 kuruş ve 56 adet köy tipi kerpiç ev 10.065 lira 44 kuruş ki ceman yekûn 158 adet evin muhammen bedeli 30.546 lira 28 kuruştur.

2 — Keresteden maada bilûmum malzemei inşaiyesiyle beraber veyahud yalnız işçiliği 15 gün müddetle kapalı zarf usuliyle eksiltmeye konulmuştur.

3 — 14 temmuz 937 çarşamba günü saat 14 de ihalei evveliyeleri yapılacaktır. Taliblerin plân ve şartnameleri görmek ve inşaat mahallerini görmek için her gün iskân müdürlüğüne ve kazalarda iskân memurluklarına müracaatları.

4 — İhale günü taliblerin ehliyet vesikalarının yanlarında bulundurulması.

5 — 2490 sayılı kanun hükümlerine göre eksiltmeye iştirak edecek taliblerin yukarıda yazılı saatten lâakal üç saat evel zarfların komisyona verilmesi ve % 7,5 teminatların yatırılmış olması lâzımdır. (1843) 2—3051

Çorum nafia müdürlüğünden:

1 — Eksiltmeye konulan iş Sungurluda yeniden yapılacak 19079 lira 35 kuruş keşif bedelli beş dershaneli ilk okul binası işinin 14017 lira 29 kuruşluk kısımdır.

2 — Bu işe ait evrak ve şartnameler şunlardır.

A — Eksiltme şartnamesi.
B — Mukavele projesi.
C — Bayındırlık işleri genel şartnamesi.
D — Fennî ve hususî şartname.
E — Keşif silsilei fiat ve metraj cetvelleri.
F — Proje.

İstiyenler bu evrakı Nafıa vekâleti yapı işleri fen heyetinde ve Çorum daimî encümeniyle nafıa müdürlüğünde görebilirler.

3 — Eksiltme 1937 temmuz 19 uncu pazartesi günü saat 15 de Çorum Vilâyet makamında toplanacak komisyon tarafından yapılacaktır.

4 — Eksiltme kapalı zarf usuliyle yapılacaktır.

5 — Eksiltmeye girebilmek için isteklinin 1051-30 lira muvakkat teminat vermesi ve aşağıdaki vesikaları göstermesi lâzımdır.

Ticaret odasına kayıtlı olduğuna dair ve bu işleri yapabileceğine dair Nafıa Vekâletinden ehliyetnamesi.

6 — Teklif mektupları üçüncü maddede yazılı saatten bir saat evveline kadar yukarda sözü geçen komisyon reisliğine makbuz mukabilinde verilecektir. Posta ile gönderilecek mektupların nihayet saat 16 ya kadar gelmiş olması ve dış zarfın mühür mumu ile iyice kapatılmış bulunması lâzımdır. Postada olacak gecikmeler kabul edilmez. (1916) 2—3171

Kırklareli İskân Müdürlüğünden

1 — Burgaz kazasında 27 şehir tipi kerpiç göçmen evi 5671 lira 89 kuruş ve iki adet köy tipi kârgir ve 380 lira 84 kuruş ve 79 adet köy tipi kerpiç ev 14.199 lira 46 kruştur. Ceman yekûn 108 evin muhammen bedeli 20.252 lira 19 kuruştur.

2 — Keresteden maada bilûmum malzemei inşaiyesiyle beraber veyahud yalnız işçiliği 15 gün müddetle kapalı zarf usuliyle eksiltmeye konulmuştur.

3 — 15 temmuz 1937 perşembe günü saat 14 de ihalei evveliyeleri yapılacaktır. Taliblerin plân ve şartnameleri görmek ve inşaat mahallerini öğrenmek için her gün iskân müdürlüğüne ve kazalarda iskân memurluklarına müracaatları.

4 — İhale günü taliblerin ehliyet vesikalarını yanlarında bulundurulması.

5 — 2490 sayılı kanun hükümlerine göre eksiltmeye iştirak edecek taliblerin yukarıda yazılı saatten lâakal üç saat evel zarfların komisyona verilmesi ve % 7,5 teminatların yatırılmış olması lâzımdır. (1846) 2—3054

Elâziz iskân direktörlüğünden:

Elâziz merkezinde bir numaralı şehir plânına göre yapılacak 74 adet kerpiç göçmen evi ile, Karakoçan kaza merkezi tepe köyünden altı numaralı tipe göre 17 çift evin inşaatı 21.7.937 tarihine müsadif çarşamba günü saat 15 de kapalı zarf usuliyle ayrı ayrı münakasaları Elâziz iskân müdürlüğü dairesinde eksiltmesi yapılacaktır.

1 — İnşa edilecek evler için lüzumu olan kereste, taş, kerpiç ve sair bütün malzeme ile kapı, pencere ve teferruatı işçilikleriyle beraber müteahhide aid olmak üzere inşaat anahtar teslimi suretiyle yaptırılacaktır.

2 — İstekliler mevcud inşaat keşif defterindeki kıymetlere göre % 7.5 nisbetinde teminat parası yatırmaya mecburdurlar.

3 — Bu hususta mevcud fennî idarî şartnameler ile plânları istekliler tarafından parasız olarak Elâziz iskân dairesinde görebilirler.

4 — İsteklilerin eksiltmeye girebilmeleri için kanunî tarifata göre tanzim edilmiş ehliyet vesikalarını ibraz etmeleri şarttır.

5 — Posta ile gönderilecek zarfların vürudlarındaki taahhürden dolayı vuku bulacak itirazlar nazarı itibare alınmaz.

6 — Taliblerin yukarıda yazılı şerait dahilinde ve muayyen gün ve saatte Elâziz iskân müdürlüğü dairesine müracaatları ilân olunur. (3965) 2—3230

Kiralık bir daire aranıyor

Çocuk sarayı, Anafartalar ve Bankalar caddeleriyle bu caddelere yakın sokaklarda resmî daire olmağa elverişli 4-5 odalı kiarlık ev veya apartıman aranıyor. Kalöriferliler tercih olunur. 2944 telefona müracat 2—3289

Diplomali radyo mütehassısımız tarafından amatörlere teknik bilgi ve **Her türlü radyo tamiratı!** Halil Naci No: 111 Anafartalar Mıhcıoğlu

Askerî fabrikalar umum dürlüğü Satınalma Komisyonu İlânları

6.000 KİLO TUTKAL

Tahmin edilen bedeli 2.100 lira olan yukarıda mikdarı ve cinsi yazılı malzeme askerî fabrikalar umum müdürlüğü satın alma komisyonunca 2.8.937 pazartesi günü saat 14 te açık eksiltme ile ihale edilecektir. Şartname parasız olarak komsiyondan verilir. Taliblerin muvakkat teminat olan 157 lira 50 kuruş ve 2490 numaralı kanunun 2. ve 3. maddelerindeki vesaikle mezkûr gün ve saatte komisyona müracaatları. (1980) 2—3296

20 TON ÜSTÜPÜ

Tahmin edilen bedeli 8.000 lira olan yukarıda mikdarı ve cinsi yazılı malzeme askerî fabrikalar umum müdürlüğü satın alma komisyonunca 2.8.937 pazartesi günü saat 15.30 da kapalı zarf ile ihale edilecektir. Şartname parasız olarak komisyondan verilir. Taliblerin muvakkat teminat olan 600 lirayı havi teklif mektublarını mezkûr günde saat 14.30 za kadar komisyona vermeleri ve kendilerinin de 2490 numaralı kanunun 2. ve 3. maddelerindeki vesaikle mezkûr gün ve saatte komisyona müracaatları. 2—3297

30 TON ÂDİ TUTYA

Tahmin edilen bedeli 6.900 lira olan yukarıda mikdarı ve cinsi yazılı malzeme askerî fabrikalar umum müdürlüğü satın alma komisyonunca 1.9.937 çarşamba günü saat 15.30 da kapalı zarf ile ihale edilecektir. Şartname parasız olarak komisyondan verilir. Taliblerin muvakkat teminat olan 517 lira 50 kuruşu havi teklif mektublarını mezkûr günde saat 14.30 za kadar komisyona vermeleri ve kendilerinin de 2490 sayılı kanunun 2. ve 3. maddelerindeki vesaikle mezkûr gün ve saatte komisyona müracaatları. (1959)

35 KALEM ÇELİK

Tahmin edilen bedeli 24.865 lira olan 35 kalem çelik askerî fabrikalar umum müdürlüğü satın alma komisyonunca 1 eylül 937 çarşamba günü saat 15 de kapalı zarfla ihale edilecektir. Şartname parasız olarak komisyondan verilir. Taliblerin muvakkat teminat olarak 1864 lira 88 kuruşu havi teklif mektublarını mezkûr günde saat 14 e kadar komisyona vermeleri ve kendilerinin de 2490 sayılı kanunun 2. ve 3. maddelerindeki vesaikle mezkûr gün ve saatte komisyona müracaatları. 2—3299

Kırıkkalede yaptırılacak kalorifer tesisatı

Keşif bedeli 75000 lira olan yukarıd yazılı inşaat askerî fabrikalar umum müdürlüğü satın alma komisyonunca 27 ağustos 937 cuma günü saat 15 de kapalı zarf ile ihale edilecektir. Şartname 3 lira 75 kuruş mukabilinde komisyondan verilir. Taliblerin muvakkat teminat olan 5000 lirayı havi teklif mektublarını mezkûr günde saat 14 de kadar komisyona vermeleri ve kendilerininde 2490 numaralı kanunun 2 ve 3 maddelerindeki yazılı vesaikle muayyen gün ve saatte komiyona müracaatları (1904) 2—3169

İLÂN

Muhammen bedeeli (21333,60) lira olan cebire ve travers bulonları 24.8.937 salı günü saat 15,30 da kapalı zarf usuliyle Ankarada idare binasında satın alınacaktır.

Bu işe girmek isteyenlerin (1600,02) liralık muvakkat teminat ile kanunun tayin ettiği vesikaları, resmî gazetenin 7,5-1936 gün ve 3297 No.lu nushasında intişar etmiş olan talimatname dairesinde alınmış vesika ve tekliflerini aynı gün saat 14,30 a kadar komisyon reisliğine vermeleri lâzımdır.

Şartnameler parasız olarak Ankarada malzeme dairesinden, Haydarpaşada tesellüm ve sevk şefliğinden dağıtılmkatadır.

44 KALEM RESİM MALZEMESİ

Tahmin edilen bedeli 2470 lira olan yukarda miktarı ve cinsi yazılı malzeme askerî fabrikalar umum müdürlüğü satınalma komisyonunca 26-7-937 pazartesi günü saat 14.30 da açık eksiltme ile ihale edilecektir. Şartname parasız olarak komisyondan verilir. Taliplerin muvakakt teminat olan 185 lira 25 kuruş ve 2490 numaralı kanunun 2. ve 3. maddelerindeki vesaikle mezkûr gün ve saatte komisyona müracatları. (1902) 2—3167

İnhisarlar Umum Müdürlüğünden

1 — İdaremizin Paşabahçe fabrikasında yaptırılacak kârgir istinat duvarları ile hafriyat kapalı zarf usuliyle eksiltmeye konulmuştur.

2 — Keşif bedeli: 18069.28 lira, muvakkat teminat: 1355.20 liradır.

3 — Eksiltme 29 temmuz 937 tarihine rastlıyan perşembe günü saat on altıda Kabataşda inhisarlar levazım ve mübayaat şubesindeki alım komisyonunda yapılacaktır.

4 — Şartname, keşif ve sair münakasa evrakı her gün 91 kuruş mukabilinde inhisarlar inşaat şubesi müdürlüğünden alınır.

5 — Eksiltmeye iştirak edebilmek için mühendis, mimar veya bir mühendis veya mimarla müşterek olması ve nafıa vekâleti müteahhitlik vesikasını almış bulunmaları şarttır. Bu şartları haiz istek iler eksiltme tarihinden 3 gün evveline kadar inhisarlar inşaat şubesine vesikalarını göstererek yalnız bu iş için ayrıca ehliyet vesikası almaları lâzımdır.

6 — Mühürlü teklif mektubu kanunî vesaik ile ehliyet vesikası ve muvakkat teminat akçesi makbuz veya mektubunu ihtiva edecek olan kapalı zarflar eksiltme günü en geç saat on beşe kadar yukarda adı geçen komisyon başkanlığına makbuz mukabilinde verilmiş olmalıdır. (2071) 2—3343

Ankara valiliğinden:

1 — İltekin okulunun tamiri 1268 lira 54 kuruş olduğu için açık eksiltme suretiyle yapılacaktır.

2 — Eksiltme 22.7.937 perşembe günü saat 15.5 da vilâyet binasındaki encümeni daimî salonunda yapılacak ve şartnamede yazılı muhammen bedelin yüzde 7 buçuğu nisbetinde para, tahvilât veya banka mektubunu ibraz edenler eksiltmeye iştirak ettirilecektir. Bu husus hakkında daha etraflı malûmat almak istiyenler kültür direkötrlüğüne müracaatları (1936) 2—3222

Maliye Vekâletinden:

1 — Eksiltmeye konulan iş: Beş bin litre benzin.

2 — İhale açık eksiltme suretiyle yapılacaktır.

3 — Tahmin bedeli dokuz yüz yedi lira elli kuruştur.

4 — Eksiltme: 27.7.937 salı günü saat on beşte vekâlet levazım müdürlüğündeki eksiltme komisyonunda yapılacaktır.

5 — Muvakkat teminatı altmış sekiz lira yedi kuruş olup merkez muhasebeciliği veznesine teslim edilecek ve alınacak makbuzla veya banka kefalet mektubiyle birlikte komisyona müracaat olunacaktır.

6 — Şartnamesi levazım müdürlüğünde görülebilir. (2026) 2—3309

Ankara Valiliğinden

1 — Onuncuyıl yatı okulunun tamiri 871 lira 70 kuruş olduğu için açık eksiltme suretiyle yapılacaktır.

2 — Eksiltme 19.7.937 pazartesi günü saat 15.5 da vilâyet binasındaki encümeni daimî salonunda yapılacak ve şartnamede yazılı muhammen bedelin %7.5 nisbetinde para, tahvilât veya banka mektubunu ibraz edenler eksiltmeye iştirak ettirilecektir. Bu husus hakkında daha etraflı malûmat almak ve şartnameyi görmek istiyenlerin Ankara kültür direktörlüğüne müracaatları. (1933) 2—3176

Ankara Valiliğinden

1 — Mimarkemal okulunun tamiri 1723 lira 44 kuruş olduğu için açık eksiltme suretiyle yaptırılacaktır.

2 — Eksiltme 19.7.937 pazartesi günü saat 15.5 da vilâyet binasındaki encümeni daimî salonunda yapılacak ve şartnamede yazılı muhammen bedelin %7.5 nisbetinde para, tahvilât veya banka mektubunu ibraz edenler eksiltmeye iştirak ettirilecektir. Bu husus hakkında daha etraflı malûmat almak ve şartnameyi görme kistiyenlerin Ankara kültür direktörlüğüne müracaatları (1937) 2—3178

Ankara Belediye Reisliği İlânları

İLÂN

1 — Belediyece alınacak 125 - 250 ton benzin on beş gün müddetle kapalı zarfla eksiltmeye konulmuştur.

2 — Muhammen bedeli azamî üzerinden (55000) liradır.

3 — Muvakkat teminatı 4000 liradır.

4 — Şartnamesini görmek istiyenler hergün yazı işleri kalemine ve ihale 20 temmuz 1937 salı günü saat 11 de Belediye encümeninde yapılacağından isteklilerin o gün saat ona kadar teminatlarile birlikte teklif mektuplarını belediye encümenine vermeleri. (1995) 2—3258

Millî Müdafaa Vekâleti Satınalma Komisyonu İlânları

BİLİT

YAPI: Yahşihanda üç bina yapılmak üzere kapalı zarfla iş eksiltmeye konmuştur. Keşiflerinin tutarı (11068) lira 68 kuruştur. Keşif, proje ve şartnameleri parasiyle inşaat şubesinden alınacaktır. İHALESİ: 30.VII.937 cuma günü saat on birde yapılacaktır, İlk teminatı: 830 lira 15 kuruştur. Eksiltmeye gireceklerden ilgili bulunanlar 2490 sayılı kanunun 2, 3 cü maddelerinde istenen belgelerle birlikte teminat ve teklif mektublarını havi zarflar ihale saatından en geç bir saat eveline kadar M .M. V. satın alma komisyonuna versinler. (2018) 2—3295

Askerî mekteblere talebe alınıyor

1 — 937 - 938 ders yılı için Kuleli, Maltepe, Bursa, liseleriyle Konya ve Erzincan askerî orta okullarının bütün sınıflarına Kırıkkaledeki sanat lisesinin birinci (9.) sınıfına, Ankara ve Konya gedikli Erbaş hazırlama mekteblerinin hazırlama ve orta kısımlarının ilk sınıflarına talebe alınacaktır.

2 — Kaydı kabul şartları geçen senenin ayni olup bütün askerlik şubelerinde ve askerî mekteblerde vardır.

3 — Kaydı kabul müddeti bütün mekteblerde 1 temmuzda başlar ve 10 ağustosta biter. Yalnız Ankara gedikli mektebinin kaydı kabul müddeti 30 eylüle kadar devam eder.

4 — Askerî mekteblere girmek istiyenler Ankarada bulunanlar Cebecideki gedikli erbaş hazırlama mektebine ve askerî mekteblerin bulundukları yerlerde oturanlar doğruca mekteblere ve başka yerlerde oturanlar da bulundukları mahallin askerlik şubelerine müracaat etmelidirler.

5 — Kabul şartlarını taşıyan istekliler evrakını tamamlattırıp askerlik şubeleri vasıtasiyle ve noksansız bir halde girmek istediği mektebe göndermeli ve mekteb tarafından seçme imtihanı için çağırılmadıkça hiç bir istekli beyhude yere mektebe gitmemelidir.

6 — Seçme imtihanı için çağrılan isteklilerin mektebe kadar gitmek ve bu imtihanı kazanamayınca geri dönmek için yapacakları masraflar tamamen kendilerine aiddir.

7 — Seçme imtihanında kazananlar kadronun müsaadesi nisbetinde mekteblere namzed olarak alınırlar. Ve bunlardan talimata uygun olarak katî kabulleri yapılmıyanlar hiç bir hak iddia edemezler.

8 — İpka veya ikmal vaziyetinde kalan okurlara bir sene tahsil fasılası olanlar ve mektebe girmek için nüfus kâğıdında yaşını tashih ettirenler askerî mekteblere alınmazlar.

9 — Gedikli erbaş hazırlama mekteblerine üç ve beş sınıflı köy ilk mektebleri mezunları alınır ve köy çocuklarından iki sene tahsil fasılası olanlar mekteblere kabul edilir. (1811) 2—3042

Kiralık

Havuz başında Karanfil sokağında konforlu 4 odalı ferah zemin katı ile 3 odalı ikinci kat zemin katı ile 3 odalı ikinci kat. Telefon: 3079. 2—3266

Kiralık Oda

Banyolu ve hava gazlı Kooperatif arkasında Ağaoğlu Apartmanında üçüncü kat 3 numaraya müracaat. 2—3267

ZAYİ

Necati ilk okulundan almış olduğum diplomamı zayi ettim. Tekrardan alacağım için eskisinin hükmü yoktur.

922 numaralı İsmail oğlu Burhan. 2—3265

ÜÇÜNCÜ İCRA MEMURLUĞUNDAN:

Ankarada Kurtuluş mahallesinde Kitay sokağında 17 No. da Zevnel Evinde mukim iken ikametgâhı meçhul olduğu anlaşılan Ali Rızanın karısı Pakizeye ayda 16 lira nafaka tutarı olan müterakim 195 lira borcu için hukuk usul mahkemeleri kanununun 143 ve 144 ncü maddeleri mucibince bir ay mehil verilmiştir. Tebliğ makamına kaim olmak üzere keyfiyet ilân olunur. 2—3294

İmtiyaz sahibi ve Başmuharriri Falih Rıfkı ATAY
Başmuharrir Muavini Nasuhi BAYDAR
Umumî neşriyatı idare eden Yazı İşleri Müdürü Mümtaz Faik FENİK.
Ulus Basımevi: ANKARA

Maliye vekâletinden:

Yenişehirde kazanç ve bina temyiz komisyonları binasında 37 lira 52 kuruş bedeli keşifli tamirat 16 temmuz 936 cuma günü saat 15 de millî emlâk müdürlüğünde pazarlıkla ihale edileceğinden isteklilerin Ankara nafia müdürlüğünden verilmiş ehliyet vesikası ve 28 lira 20 kuruşluk muvakkat teminat makbuziyle müracaatları. (2029) 2—3310

SÜMER BANK
Umumî Müdürlüğünden

1 — Bankamızın Kayseri Bez Fabrikası sahası dahilinde yaptıracağı muhammen keşif bedeli 76251,37 (Yetmişaltı bin ikiyüz ellibir % 37) lira olan müteferrik işler inşaatı kısmen götürü ve kısmen vahidi fiat usuliyle eksiltmeye konulmuştur.

2 — Münakasa evrakı 4 lira mukabilinde Sümer Bank İnşaat servisinden alınabilir.

3 — Eksiltme 28 Temmuz Çarşamba günü saat 15,30 da Ankarada Sümer Bank Umumî müdürlüğünde yapılacaktır.

4 — Muvakkat teminat 5062,57 (Beşbin altmışiki % 57) liradır.

5 — İsteklilerin ihale gününden en az bir hafta evvel Sümer Bank İnşaat servisine gelerek bu kabil bir inşaatı yapabilecek fennî ehliyetlerini isbat ve icabeden vesikalarla millî Bankaların birinden alınmış 40.000 liralık malî itibar mektubunu ibraz ile eksiltmeye girebilmek üzere birer vesika almaları şarttır.

6 — Teklif mektuplarını havi zarflar kapalı olarak ihale günü saat 14,30 a kadar makbuz mukabilinde Ankara Sümer Bank muhaberat servisi müdürlüğüne teslim edilmiş olmalıdır.

7 — Bu inşaatı Banka dilediği müteahhide vermek hakkını muhafaza eder.

8 — 5 inci maddede zikredilen vesika meyanına Nafıa Vekâletince verilmiş müteahhidlik vesikasının da konulması şarttır. (2006) 2-3325

Nafia Vekâletinden:

1 — Eksiltmeye konulan iş: Erzincan ovasının şimal kısmında mevcud Norgâh, Bulanıkgöze, Çermik ve tevabii bataklıklarının kurutma ameliyatı.

Keşif bedeli 155.680 liradır.

2 — Eksiltme: 28.7.937 tarihinde çarşamba günü saat (15) de nafia vekâletinde sular umum müdürlüğü su eksiltme komisyonu odasında kapalı zarf usuliyle yapılacaktır.

3 — İstekliler; eksiltme şartnamesi, mukavele projesi, bayındırlık işleri genel şartnamesi, fennî şartname ve projeyi (7) lira (79) kuruş bedel mukabilinde sular umum müdürlüğünden alabilirler.

4 — Eksiltmeye girebilmek için isteklilerin (9.034) liralık muvakat teminat vermesi ve 50.000 liralık nafıa su işlerini teahhüd edip muvaffakiyetle bitirdiğine ve bu kabil su işlerini başarmakta fennî kabiliyeti olduğuna dair nafıa vekâletinden alınmış müteahhidlik vseikası ibraz etmesi.

İsteklilerin teklif mektublarını ikinci maddede yazılı saatten bir saat eveline kadar sular umum müdürlüğüne makbuz mukabilinde vermeleri lâzımdır. Postada olan gecikmeler kabul edilmez. (1974) 2—3308

Darüşşefeka Direktörlüğünden:

Mektebin kalörifer tesisatı için ilân olunan eksiltme gününde talib çıkmadığından 19 temmuz pazartesi günü saat 15 te Türk ocakutma kurumu merkezinde pazarlıkla ihalesi yapılacaktır. Taliblerin şartname ve plânları görmek veya almak için o zamana kadar Darüşşefakaya müracaalatrı. (4059) 2—3328

Harita direktörlüğünden:

1 — Şartnameleri ayrı, ayrı yapılmış aşağıda cins ve miktarlarile muhammen bedel, eksiltme gün ve saatleri yazılı Harta kıtaerleri için (17) kalem yiyecek açık eksiltme ile satın alınacaktır.

2 — İstekliler şeraiti anlamak üzere her gün ve eksiltmeye gireceklerin de muvakkat teminat makbuzlariyle yazılı gün ve saatlerde Cebecide harta genel direktörlük satın alma komisyonuna gelmeleri.

Muhammen .B. Lira	K.	Miktarı Kilo	CİNSİ	Muvakkat .T. Lira	K.	İhale .T.	Günü.	Saatı
280	00	400	Zeytin yağı	21	00			
403	75	950	Sabun	30	28	27-7-937	Salı	10 dan 12 ye kadar
175	00	500	Zentin tanesi	13	13			
350	00	3500	Bulğur	26	25			
300	00	2000	Mercimek	22	50			
525	00	3500	Kuru fasulya	39	38			
300	00	2500	Nohud	22	50			
450	00	2500	Pirinç	33	75			
300	00	5000	Kuru soğan	22	50			
350	00	5000	Patates	26	25	27-7-937	Salı	13 ten 17 ye kadar
250	00	1000	Kuru üzüm	18	75			
33	00	300	Un					
20	00	80	Kırmızı büber					
20	00	100	Salça					
69	00	300	Sandık inciri	27	71			
36	00	300	Sirke					
120	00	300	Beyaz peynir					
71	50	1300	Tuz					

(2032) 2—3311

YENİ SİNEMALAR HALK

BUGÜN BU GECE
Öldüren Zehir
Şahane Dekorlar.. Nefis Müzikler..
Heyecanlı Mevzu...
Yalnız 16.45 Matinesinde ilâve olarak
Maskeli Kadın
Baş Rolde:
POLA VESLEY

BUGÜN BU GECE
İKİ BÜYÜK SERGÜZEŞT FİLMİ
BİRDEN
1 - Sarı Kaya
2 - Morg Sakoğı Cinayeti
Geceleri yalnız bir film gösterilir
Halk matinesi 12.15 de:
Son Ninni

ŞEHİR BAHÇESİNDE
BU GECE SAAT 21.30 DA
MARİNELLA