Çarşamba
22
İLKKÂNUN
1937
- 18 inci yıl -
No. 5890
5 KURUŞ

Ulus basımevi
Çankırı Caddesi: Ankara
TELEFON
Başmuharrir 1063
Yazı iş. Müdürü 1062
İdare 1061
Telgraf: Ulus - Ankara

ULUS

ADIMIZ ANDIMIZDIR

BUGÜN
DÜNYA HADİSELERİNE AİD RESİMLER
Yarın
SANAT

11 bin Japon Hongkong yolunda!

1 – Amerikan filosunda esrarlı bir hazırlanma var.
2 – Çinğtao'da büyük yangınlar devam ediyor.
3 – Nankin'de Çinliler bir yarma hareketi yaptılar.

Aradığımız Yeni adam: Teknisiyen

Falih Rıfkı ATAY

Motörleşmek, makineleşmek: Hava, kara veya deniz ordusundan, ziraatten, endüstriden bu tabirlerden birini kullanmaksızın bahsedemiyoruz. Elektrik en küçük kasabalara kadar sokulmuştur: Karyola lüks eşya iken, bugün, radyo, buz dolabı, elektrik ütü ve süpürgesi, motörlü dikiş makinası evlerimizin basit demirbaşları olmuştur. Türkiyenin bütün yollarından benzin kokusu geliyor.

On sene evel nereye yerleştireceğimizi bilmediğimiz teknik adamını, şimdi nerede bulacağımızı bilmiyoruz. Vilâyet merkezlerinden bazılarının elektrik santrallarını şoförler idare etmektedir. Fabrikalar zanaat mektebi talebelerini, daha mektebte iken angaje etmektedirler.

Yeni türk evinde birkaç telefon mükâlemesinden biri, bir zanaatçı aramak içindir: Banyomuzda, mutbağımızda, bir cihaz aksadı mı, nereye başvuracağımızda şaşırıyoruz. Teknik adamı kıtlığı, yeni bir pahalılık ve israf doğurmaktadır: Ya naza tahammül etmek, yahut bozulan aletlerimizi sık sık değiştirmek zorunda kalıyoruz. Bu hal, şüphesiz Türkiyemizin lehinedir. Zanaat mekteblerimiz eskisinden çok fazla, yabancı memleketlerden her sene bir yığın talebe gelirken, gene darlıkta kalışımızın sebebi, *medenî inkişaf* seyrinin daha süratli oluşundandır.

Fakat ordumuzun, demiryollarımızın, endüstrimizin, ve gündelik vatandaş hayatının elinde motör ve makina serveti olarak ne muazzam bir yekûn yatmakta olduğunu tasavvur ediyor musunuz? Bu serveti iyi kullanmak, uzun müddet kullanmak, sermaye ve döviz tasarruf etmek, makina ve motörü pahalılık ve zorluk değil, ucuzluk ve kolaylık âmili kılmak için bol ve yetişkin teknisiyenler kadrosuna muhtacız.

Bugünkü vaziyete bakalım: 1927 senesinde bir Teknikum projesi hazırlamak üzere Avrupadan mütehassıslar geldi. Bunlar memlekette her türlü tetkiklerde bulundular. Projeler hazırladılar. Bu projelere göre mevcud zanaat mektebleri, kalifiye usta yetiştirecek surette ıslâh edilecek, ve, teknisiyen ihtiyacını karşılamak üzere de almanların Teknikum'u şeklinde iş üniversiteleri açılacaktı. Sonra da muhtelif şubeler için mütehassıs yetiştirecek, gene almanların Teknişe Hohşule'leri nevinden bir yüksek mühendis mektebi kurulacaktı.

Projelerin bir kısmı 1928 de tatbik edilmeğe başlanmıştır. Bugünkü gündüz ve akşam mektebleri, kız enstitüleri, ticaret mektebleri hep bu tatbikin eseridirler. Aynı zamanda zanaat mektebleri Kültür Bakanlığına devredilmiş, tamamlanmış, bu mek-

(Sonu 8. inci sayfada)

Nankinde harb Çinlilerin lehinde devam ediyor

Japonların Çin'de istilâ ettikleri yerleri ve şimdi asker çıkarmağa çalıştıkları Hong - Kong'u gösterir harita

[Gelen haberlere bakılırsa, ingiliz filosu Singapur'da ve amerikan donanması Filipin'de toplanacaklardır.]

Hankeu, 21 (A.A.) — Yarı resmî Çin Saotangpao gazetesinin verdiği habere göre, japonlar dün Bias körfezine on bin kadar asker çıkarmışlardır.

Japonlar Hongkong ile Kanton arasındaki demiryolunu keserek çin-ingiliz toprakları ile olan münakalâtını durdurmak istiyorlar.

Londra, 21 (A.A.) — Japon kuvvetlerinin Bias körfezine çıkarıldığına dair Çin menbalarından gelen haberler hilâfına olarak Royter ajansının Hongkong'dan aldığı malûmata göre, japonların böyle bir harekette bulunduğuna dair henüz hiç bir malûmat yoktur. Maamafih içinde 11.000 japon askeri bulunan nakliye gemileri dün gece Şanghaydan hareket etmişler ve bu gemilerin cenuba gittiği zannediliyor.

(Sonu 8. inci sayfada)

Parti Kamutay grupu toplandı

Dr. Aras politik vaziyeti izah etti

Ankara, 21 (A.A.) — C.H.P. Grupu bugün (21.12.1937) öğleden sonra Antalya mebusu Dr. Cemal Tuncanın reisliğinde toplandı.

Son günlerde balkanları alâkadar eden siyasî seyahatler hakkında ve Hatayın son safhalarına dair sorulan suallere Hariciye vekili Dr. Tevfik Rüştü Aras uzun ve etraflı izahat verdi.

Bu beyanat grupça tasvib olundu.

Suriye Başvekili Ekselans Cemil Mardam Hariciye Vekilimizle konuşuyor

Suriye başvekili

Ekselâns Cemil Mardam dün şehrimize geldi

Suriye Başbakanı Ekselâns Cemil Mardam dün sabah saat 9.12 de Ankaraya gelmiş ve istasyonda Hariciye Vekili Rüştü Aras, başvekâlet müsteşarı, Ankara vali ve belediye reisi, hariciye vekâleti protokol şefi, Ankara emniyet direktörü, hariciye vekâleti ikinci daire reis muavini ve merkez komutanı taarfından selâmlanmıştır. Selâm resmi esnasında kıtaya refakat eden bando tarafından Suriye ve İstiklâl marşları çalınmıştır. Misafir Başvekil Ankarapalas otelinde kendisine tahsis edilen daireye inmişlerdir.

Ekselans Cemil Mardam saat 11 de cumhûr riyaseti köşkünc giderek defteri mahsusu imzalamış ve müteakiben Hariciye vekili Tevfik Rüştü Aras'ı Başvekil Celâl Bayar'ı ve B.M. Meclisi reisi Abdülhalik Rendayı ziyaret etmiştir.

Saat 12.30 da Hariciye vekili misafir başvekile iadei ziyarette bulunmuş ve B. M. Meclisi Reisi Abdülhalik Renda ile Başvekil Celâl Bayar da kart bırakmak suretile ziyareti iade etmişlerdir.

Ekselans Cemil Mardam öğle yemeğini hususî olarak Ankarapalasta yemişlerdir.

Saat 20.30 da Hariciye vekili Rüştü Aras tarafından Ankarapalasta misafir başvekil şerefine bir akşam yemeği verilmiştir.

Avam kamarasında

Başvekil Çemberlayn politik vaziyete dair geniş izahat verdi

Londra, 21 (A.A.) — B. Attlee tarafından verilmiş olan bir takrir üzerine avam kamarası bugün dış politika müzakerelerine başlamıştır.

Muhalefet partisi reisi binbaşı Attlee hükümetin umumî politikası hakkında beyanatta bulunmasını istemiştir. Binbaşı Attlee Çemberlayn'ın millete ümit verici bazı sözler söyliyebileceği ümidini göstermiş ve bütün vaziyetin bir kere gözden geçirilmesi lâzım olduğu noktasında ısrar etmiştir. Attlee, "içinde bulunduğu geminin bir limana doğru mu gittiğini yoksa fırtınaya kapılarak gelişi güzel mi seyr ettiğini bilmek milletin bir hakkıdır.„ demiştir.

İtalya'nın Milletler Cemiyetinden çekilmesi

Bundan sonra binbaşı Attlee milletler cemiyetinden çekilmiş olan üç büyük devlete işaret ederek İtalyanın

(Sonu 8. inci sayfada)

İngiliz muhalefet partisi lideri Attlee

Hükümetçiler Teruel üzerinde tazyiki artırdılar

Teruel'i muhafaza eden hükümetçi kıtalar bir teftiş esnasında

(Tafsilâtı üçüncü sayfamızdadır)

Buhran ve muvazene vergileri indiriliyor mu?

Bütçe muvazenesini bozmiyacak derecede ve imkân nisbetinde bir tahfif yapılması tetkik olunuyor

Hizmet erbabının maaş ve istihkakları üzerinden halen ödemekte oldukları buhran ve muvazene vergilerinin çok yakın bir zamanda tahfif edileceğine dair bazı gazetelerde devamlı neşriyata tesadüf edilmekte ve bu hususta bir takım tahminler yapılmaktadır.

Büyük Şef'in nutuklarındaki yüksek direktif dahilinde, hizmet erbabının ödemekte oldukları buhran ve muvazene vergileri üzerinde, büdce muvazenesine halel gelmiyecek dercede ve imkân nisbetinde bir tahfif yapılması için lâzımgelen tetkikler devam etmektedir.

Bahis mevzuu olan tahfif, Başvekilin nutkunda da tesbit edildiği üzere, büdce muvazenesi esasını bozmıyacak surette senelere bağlanarak icra edilecektir. Yapılacak tahfifin nisbetini ve bu nisbetin her seneye isabet edecek olan mikdarını şimdiden rakamla söylemek kabil değildir.

Hizmet erbabı maaşları üzerinden alınmakta olan ve büdcenin içinde mühim bir mevki tutan buhran ve muvazene vergilerinden yapılacak tahfiflerin nisbet ve mikdarları ve bunların büdceye yapacağı tesirler halen Maliye Vekâleti Malî Tetkik Heyeti tarafından hesab edilmektedir.

Yapılmakta olan hesabların neticeleri kısa bir zamanda alınarak bu husus için bir kanun projesi hazırlanacağı ve Büyük Millet Meclisine sevkolunacağı haber alınmıştır.

Tahfif yapılırken muvazene, buhran, kazanç vergilerine aid hükümlerin de birleştirilmesi düşünülmektedir.

Sancakta Aşiretlere silâh dağıtıyorlar!

Haleb, 21 (Hususî) — Fransız memurları tarafından bazı aşiretlere silâh dağıtılmaktadır. Bu meyanda Kethomlı ve Alâattin aşiretlerine binlerce silâh verilmiştir.

Fıkra

Bir av dönüşü

Tanıdığım bir ecnebi dedi ki:

— Kışları arasıra Trakyada avlanmağa giderim. Şimdi de oradan dönüyorum. Ne kadar memnun olduğumuzu bilmezsiniz.

"Evvelâ 14 saatte gittiğim Tekirdağ'na 3 saatte vardım. Tekirdağ'nın pehlivan yetiştirdiğini bilirsiniz: Fakat şimdi orada tenis yeri de var.

"Hayat büyük bir hızla değişiyor. Sade kasabalarda değil, köylerde de böyledir. Göçmen hareketinin bir perişanlık manzarası vereceğini sanıyordum. İş aksi olmuştur. Sonra eski köylerin, yenilerini kıskanacaklarına hükmettim. Halbuki aynı toprak üstünde toplanan tecrübeler, istihsal nevilerini artırmıştır. Yerli köylü, evini, tarlasını ve kazancını yeni gelmiş olanlarınkine benzetmeğe çalışıyor. Eğer böyle giderse birkaç sene sonra Trakyanız, değme memleketlerde bulunmaz bir zenginliğe erecektir.

"Dahası var: Endüstri tarlayı boşaltır. Trakyada devlet kılavuzluğu ve her taraftaki tecrübeleri getirenlerin yardımı ile, toprak, çiftçiye kazandırıyor ve onu tezgâh başına koğmuyor!

"Türk köylüleri mektebten çıkmış değillerdir. Fakat öğreniş ve alış kabiliyetleri hemen göze çarpıyor. Türk köyünde eskiden gördüğüm gaye geçinmek'ti; yeni gaye onun yerini tutmuştur: Kazanmak! Büyük yığın, yerinden oynamıştır. Onlara yalnız imkânlar hazırlayınız.„

Daha birçok mülâhazalar anlattıktan sonra gülümsedi:

— İstanbula döndüğümde yıllarlanberi memleketinizde bulunan yabancılardan bazı bildiklerime gördüklerimi naklettim. Hayretle dinlediler ve bana dediler ki: "Fakat biz gazetelerdeki göçmenler hikâyesinin sadece propagandadan ibaret olduğunu zannediyorduk!„ - Fatay

DÜŞÜNÜŞLER

Paranın lüzumsuzluğuna dair

Yanlış anlamayınız. Umumiyetle kastedilen manâda paradan değil, kuruşun kırkta birini teşkil eden paradan bahsediyorum.

Bütün ölçülerimizde ondalık (âşarî) sistemi tatbik ettiğimizi bilirsiniz. Fakat bunun bir tek istisnası vardır: Bir lira yüz kuruşa bölündüğü halde, bir kuruş on veya yüz değil, kırk parçaya bölünür ve her parçanın adına para denilir.

Fakat nakid sistemimizde bu "para,, denilen cüzün mevcudiyeti nisbîdir. Bankalarımızın kayıdlarında paraya rastlamazsınız. Yalnız lira ile onun kesri olan kuruş tanılır.

Devlet hesablarından da para taksimatının kaydını kaldırmak üzere Hükümetin Kamutaya bir kanun projesi verdiğini bir gazetede okuduk. Bunun ne kadar isabetli bir karar olduğunu izaha hacet yoktur.

Nakid ünitemiz, kuruştan liraya geçeliberi, nakid sistemimizde paranın mevki ve manâsı kalmamıştır. Hususiyle bu taksimatın ondalık esasa istinad etmediği göz önünde tutulunca.

Bugün "on para,, dediğimiz en küçük nakid cüzünün para tedavül piyasasında lüzumsuz hale gelmiş olduğunu söyliyebiliriz. Kuruştan daha küçük bir taksimata ihtiyaç olduğu iddia edildiği takdirde yarım kuruş, hattâ çeyrek kuruş şeklinde yeni bir taksimat esası kabul etmek de mümkündür.

Nakid sistemimizdeki bu para ünitesi son derece basit bir sisteme malik olan türk parasının taksimatına ecnebilerin nazarında girift bir manzara vermektedir.

Bugün tedavülde bulunan eski harfli nikel onlukların yerine yeni bronz onlukların darbedileceğini gazeteler yazıyorlar. Böyle bir işe başlamadan evel, para ünitesinin devlet kayıdlarından da silineceğini itibara alarak ,artık maddî bir manâ ifade etmekten çıkmış olan bir sikkenin lüzumlu olup olmadığı üzerinde düşünmek faydasız olmasa gerektir. On paralıkları büsbütün tedavülden kaldırarak yalnız yarım kuruş kıymetinde yeni bir sikkeyi piyasaya çıkarmakla iktifa etmenin daha doğru olacağını sandığım için bu düşüncemi alâkalı makamların dikkatine arzetmeyi faydalı buldum. — YAŞAR NABİ

Vilâyetler idaresi kanununda yapılan değişiklikler

İç Bakanlık, vilâyetler idaresi kanununun ikinci ve yetmiş birinci maddelerini değiştiren 3001 sayılı kanunun birinci maddesini değiştiren bir kanun projesi hazırlamış ve projeyi Başbakanlığa vermiştir.

İç Bakanlık, bu projenin hazırlanmasını, mucip sebebler lâyihasında şöyle izah etmektedir :

"Vilâyet adlarının değişmesi kanunla yapılmakta ve bir vilâyet adının değişmesi uzun zamana bağlı bulunmakta idi. Öz dilimize uymıyan bazı vilâyet adlarının değiştirilmesinde dil inkilâbımızın süratine uyulmak zarureti hissedildiğinden bu kanunun değiştirilmesi ve vilâyet adlarının değiştirilmesi işinin Bakanlar Heyetine verilmesinin istenilen sürati temin edeceği neticesine varılmıştır.

Mühim mevkilerle göl ve saire gibi ehemiyetli tabiî arızaların adlarının ne suretle değiştirileceğine dair mevcud mevzuatımızda bir kayıd ve sarahat bulunmamaktadır. Bu noksanlık zaman zaman kendisini hissettirmekte ve nitekim Büyük Önder Atatürkün son seyahatında da işaret buyurdukları veçhile Gölcük gölü adının değiştirilmesi işinde olduğu gibi daha bariz bir surette kendisini göstermektedir. Buna binaen her hangi bir sebeble bu gibi mevki ve arızalar adlarının değiştirilmesinde bu mevzuata istinad edebilmek için kanuna bir fıkra ilâve edilmesi lüzumlu görülmüştür.

Mevcud kanunda sınır değiştirme kaydı varsa da sınır tesbiti kaydı yoktur. Halbuki yeniden kurulan nahiye, kaza ve vilâyetlerin ilk önce sınırlarının tesbiti lâzım gelmektedir. Kanunda tesbit keyfiyeti tasrih edilmemiş olduğu için bu gibi yeniden teşkilât vücude getirilmesine dair olan kanunların. hepsinde ayrıca sınır tesbiti için hükümetin meclisten salâhiyet almasına ve bu suretle kanuna bir fıkra eklenmesine zaruret görülmüştür.

Kanunda köy teşkili, ayrılması ve birleştirilmesi varsa da köy kaldırılması hakkında bir hüküm yoktur. Gerçi başka bir köyle birleşen köyün kaldırılması bu birleşme içerisinde mündemiç ise de gerçekte her hangi bir siyasî ve inzibatî ve yahud da harsî sebeblerle bir köyün kaldırılmasına lüzum görüldüğü takdirde kurulmasında olduğu gibi kaldırılmasının da ayni formaliteye tabi tutulması için kanuna bir cümle ilâvesine lüzum görülmüştür.

Teşkilât kanununda köylerin belediye sınırına alınması veya belediye sınırında bulunan bir yerin başka bir belediyeye veya köy sınırı içerisine verilmesi hakkında hükümler varsa da belediye sınırından müstakil köy teşkil etmek üzere ayrılacak her hangi bir mahalle veya semte dair bir kayıd ve sarahat yoktur. Bunun için, bu işlerde mevzuata istinad edememekte; köylerin ve semtlerin belediye sınırlarından ayrıldıkları zaman hazırlanan bu kanuna tabi tutulmaları derpiş edilmiştir.

Teşkilât işlerinde lâzım gelen süratin temini için meclisler içtima halinde değilse, gereken kararların ötedenberi cari usule göre daimî encümenlerce verilegelmekte ise de bazı müstaceliyet meselelerinde tereddüde düşülmesini önlemek için projeye ayrı bir kayıd konulmuştur.

Birinci maddenin tadilen hazırlanan şekli şudur :

A — Vilâyetler kurulması ve kaldırılması veya vilâyet merkezinin tesbiti ve değiştirilmesi Devlet Şûrasının mütaleası alınarak kanun ile yapılır.

B — Kaza kurulması ve kaldırılması veya bir kazanın başka bir vilâyete bağlanması ilgili vilâyetlerin idare heyeti ve umumî meclislerinin mütaleası alındıktan sonra kanun ile yapılır.

C — Vilâyet adlarının değiştirilmesi vilâyet idare heyeti ve umumî meclisinin ve Devlet Şûrasının mütaleaları alındıktan sonra İcra Vekilleri Heyeti kararıyle yapılır.

D — Vilâyet sınırlarının, kaza merkez, sınır ve adlarının tesbiti ve değiştirilmesi, mühim mevki ve tabiî arıza adlarının değiştirilmesi, nahiye kurulması ve kaldırılması, bir köyün veya nahiyenin başka bir vilâyet ve kazaya bağlanması ve yahud nahiyelerin merkez ve sınırlarının idare heyeti ve umumî meclislerinin mütaleaları alındıktan sonra Dahiliye Vekâletinin kararı ve Cumhurreisinin tasdikiyle yapılır.

E — Nahiye adlariyle köy adlarının değiştirilmesi, yeniden köy kurulması ve kaldırılması, köylerin birleştirilmesi ve ayrılması ve köylerin ayni kaza içinde bir nahiyeden başka bir nahiyeye bağlanması vilâyet idare heyeti ve umumî meclislerinin ve bir mahalle ve semtin belediye sınırından ayrılması, müstakil köy haline konulması da vali tarafından görülecek lüzum üzerine belediye meclisi, vilâyet idare heyeti ve umumî meclisinin mütaleaları alındıktan sonra Dahiliye Vekâletinin tasdikiyle yapılır.

F — Yukardaki fıkralarda umumî meclislere verilen vazife ve salâhiyetler umumî meclis toplantı halinde değilse daimî encümen tarafından yapılır.

Kamutay'da

Bugün mecliste müzakere edilecek meseleler

Kamutay bugün toplanacaktır. Ruznamesinde şu maddeler vardır:

Kamutay 1937 yılı ikinci teşrin ayı hesabı hakkında Meclis hesablarını tetkik encümeni mazbatası,

Deniz Bank kanunu lâyihası.

KAMUTAY ENCÜMENLERİNDE

Dün Kamutay encümenlerinde konuşulan meseleler şunlardır:

Adliye encümeni:

Noterler kanununun müzakeresine devam edilmiştir.

Millî Müdafaa encümeni:

Nasb tarihlerinin tashihini istiyen bir subayın arzuhali üzerine açılan müzakerede bu gibi meselelerin halli için hükümetçe bir kanun lâyihasının tanzim edilmesi uygun görülmüştür.

İktisad encümeni:

Tütün kanununun 44 üncü maddesinden başlanarak lâyihanın müzakeresine devam edilmiştir.

Dün Meclise gelen evrak:

1 - Barem kanununa göre, garb lısanına vakıf olanlar devlet hizmetine girerken, emsallerine nazaran bir derece yukarısına alınabilir kanundaki (garb lisanı) tabirinden maksad hangi diller olduğunun tefsiri tezkeresi.

2 - Mezun memurlara verilecek harcirah hakkında bazı yeni hükümleri havi kanun lâyihası.

Kamutay çağrıları

× Dahiliye Encümeni bugün Heyeti umumiyeden sonra toplanacaktır.

× Arzuhal Encümeni bugün umumî heyet içtimaından sonra toplanacaktır.

× İktısad Encümeni bugün saat 15.30 da toplanacaktır.

Kubilây'ın ölümünün yıldönümü

Yarın halkevinde törenle kutlanacak

Yarın, inkılâb uğrunda Menemende şehid düşen öğretmen Kubilây'ın ölümünün yıldönümüdür. Bu yıldönümünü her sene olduğu gibi bu sene de anmak için dün Halkevinde öğretmenlerin de iştirâk ettiği bir toplantı yapılmış ve o günkü program tesbit edilmiştir.

Ankara Halkevi salonlarının kifayetsizliği dolayısiyle, hava güzel olduğu takdirde toplantı Halkevinin önündeki meydanda yapılacaktır. Toplantıya bütün öğretmenlerle gençlik iştirâk edecektir.

Törene tam saat 15.30 da istiklâl marşiyle başlanacaktır. Aziz inkılâb şehidinin ruhunu taziz için bir dakika sükût edildikten sonra, Halkevi, öğretmenler ve yüksek tahsil gençliği namına muhtelif hatibler söz söyliyeceklerdir.

Törene, Atatürk'ün kurduğu inkılâb ve cumhuriyetin mevcudiyeti üzerine and içilerek son verilecektir.

Ankara'da meyva ağaçları

Ziraat Bakanlığı, büyük köy kalkınmasını bir esasa ve programa bağlıyacak olan kanun projesi üzerindeki tetkiklerine devam etmektedir. Proje en kısa bir zamanda hazırlığı ikmal edilecek ve Başbakanlığa verilecektir. Büyük köy kalkınmasına bir başlangıç olmak üzere Ankara civarındaki köylerde meyva ağaçları dikilmesine başlanmıştır.

Çubuk mıntakasında bugüne kadar 9200 çukur açılmış, 2617 meyva ağacı dikilmiştir. Gölbaşı mıntakasında 5400 çukur açılmış, 1281 meyva ağacı dikilmiştir. Sincan köy mıntakasında 4125 çukur açılmış ve 2275 ağaç dikilmiştir. Şimdiye kadar açılan çukur mikdarı 27050, dikilen meyva fidanı sayısı da 6173 dir.

Havaların iyi gitmesinden istifade edilerek çukur açılmasına ve meyva fidanı dikilmesine devam olunacaktır.

Ağaç dikmek için

Orman kanunu mucibince köy ve belediyeler hududları içinde ne suretle ağaç dikileceğine ve yetiştirilip korunacağına dair Ziraat ve İç bakanlıklar tarafından bir talimatname hazırlanmaktadır.

Her iki bakanlık delegeleri birlikte bir komisyon halinde ilk içtimalarını Orman genel direktörlüğünde yapmışlar ve bu hususiaki proje esaslarını tesbit etmişlerdir.

Mahkemelerde

Yalancının mumu yatsıya kadar yandığı gibi...

...Cereyan aşıran müşterinin elektriği de iş çakılınaya kadar yanar

Ankarada bazı kimselerin elektrik hırsızlığını bir sanat haline getirdiklerini işidir dururduk. İçine para atılınca işleyen elektrik saatlerine bir ipin ucuna bağladığı on kuruşu atıp saati işlettikten sonra parayı gene geri çekenlerden tutun da, saatin üstüne mi, kenarına mı, mıknatıs koyarak içerdeki daireyi döndürtmiyen, üstteki kapak gibi yeri açıp içinde esrarengiz bir takım işler yaptıktan sonra ayda - meselâ - 25 kuruşluk elektrik yakanlar olduğunu da duyardık. Tabiî bu zevat evlerinde ütü, teshin, tenvirden başka meselâ... Ekmek kızartmayı bile elektrikle yaparlardı. Medeniyet başka şey vesselâm.

Fakat bu yüzden şirketle açık göz müşteriler arasında davâlar da eksik olmazdı. Elektriğin ucuzlaması üzerine bu gibi işlerin azalacağını sanıyorduk. Meğer bu kârlı işe hâlâ devam edenler varmış. Artık "bal tutan parmağını yalar,, mı dersiniz, "huy canın altındadır,, mı dersiniz ? Ne derseniz deyin.

Evvelki gün İkinci Sulh Ceza mahkemesinde gene böyle bir davâ görülüyordu.

Hayati adında birisi, vaktiyle kestirdiği elektrik cereyanının yeniden verilmesi için şirkete müracaat etmiş. Şirket de Hayatinin evine bir memur göndermiş. Memur telleri rabtetmiş ve işleyip işlemediğini anlamak için saatin karşısına geçmiş, lâmbaları da yakıp beklemiş. Fakat saatte hiç hareket yok. Bunun üzerine şirkete vaziyeti bildirmiş, o da Hayatiyi mahkemeye vermiş.

Hayatinin ve davâcının vekilleri yerlerini aldılar. Evvelki celseden sonra hâkim değiştiği için zabıtlar bir daha okundu. Fakat, Hayati vekilini yeni tayin etmiş. Onun da vaziyetten haberi yokmuş. Davânın başka bir güne bırakılmasını istedi.

Hâkim hâdiseyi şirkete haber veren memuru dinledi. O da o zamandanberi, memur olduğu mıntakayı değiştirmiş. Maamafih hâdiseyi yukarıda yazdığımız şekilde anlattı. Hâkim sordu :

— Cereyan tellerinde kopukluk varmıydı ?

— Hayır.

— Defter rakamlarında, kayıdlarında bir tahrif varmıydı ?

— Hayır. Fakat saatin işlememesi, içinde oynanmış (saatin içinde ne oynanır acaba ?) olduğunu gösteriyordu.

Zanlının vekiline bir diyeceği olup olmadığı soruldu. Davânın başka bir güne bırakılmasını tekrar istedi ve muhakeme son müdafaanın yapılması için başka bir güne bırakıldı.

Kıssadan hisse: Yalancının mumunun yatsıya kadar yandığı gibi, cereyan aşıran müşterinin elektriği de şirket memuru işi çakıncaya kadar yanar !

Türk maarif cemiyeti piyangosu

Türk maarif cemiyeti eşya piyangosunun en büyük ikramiyesi olan 3000 liralık otomobil Samsun saylavı Dr. B. Asım Sirele çıkmıştır.

Cemiyete karşı ötedenberi yardım ve ilgilerini esirgemiyen Dr. B. Asım Sirel kendine çıkan bu ikramiyenin yarısını Türk maarif cemiyetine terketmek suretile yeni bir büyüklük daha göstermiştir.

Cemiyet de bu hayır sever zat adına Ankara kollej binasında bir kütüphane kurmaya karar vermiştir.

Prens Seyfeddinin karısı Mısıra gitti

İstanbul, 21 (Telefonla) — Prens Seyfeddin'in karısı Prenses Ulviye yarın vekili avukat İsmail İsa ile birlikte Mısıra hareket edecek, Prenses Mısır mahkemesinde Prens Seyfeddinin kendisiyle izdivacını tanımayan prensin diğer varislerine karşı miras haklarının tanınması talebinde bulunacaktır.

Kızılayın altmışıncı yıldönümü

İstanbul, 21 (Telefonla) — Kızılayın 60 ıncı yıldönümü münasebetiyle cumartesi günü Bayazıd meydanında büyük bir toplantı yapılacak ve toplantıya iştirâk edenler alay halinde Taksime gelerek âbideye bir çelenk koyacaklardır.

Aynı gün şehrin bütün meydan ve caddelerine Kızılay dövizleri asılacak, sinemalarda filmler gösterilecek, aynı geceden itibaren de radyoda Kızılay için konferanslar verilecektir.

Çankırı'da Kızılay'ın altmışıncı yıldönümüne hazırlık

Çankırı, 21 (A.A.) — Kızılay kurumunun altmışıncı yıldönümü münasebetiyle yapılacak tezahürat için şimdiden hazırlıklara başlanmıştır.

Yılbaşı gecesi de kurum menfaatine bir balo verilecektir.

Amerika'ya ilk bakır ihracatımız

İstanbul, 21 (Telefonla) — Perşembe günü Examilia vapuriyle Amerikaya ilk defa olarak 400 ton bakır gönderilecektir. Bu bakırlar Eti Bankın Kuvarshan maden ocaklarında kurduğu işletmenin ilk mahsulüdür.

İstanbul'daki eski eserler tamir edilecek

İstanbul, 21 (Telefonla) — Yapılan tahminlere göre İstanbuldaki müzelerin ve eski eserlerin tamiri için 1 milyon liraya yakın bir paraya ihtiyaç vardır. Bu sene Topkapı sarayının haricî sıvaları yenilenecek, tarihî eserlerden birkaçı da tamir edilecektir.

Ludendorf ve Kellog

Dünkü gazetnin dünya haberlerine göz gezdirenler şu iki telgrafı görmüşlerdir :

1 — "Berlin 20 — Bir müddetten beri hasta olan ve son günlerde Münihte bir klinikte tedavi edilmekte bulunan general Ludendorf, bugün birden bire kalbi durarak ölmüştür.,,

2 — "Nevyork 20 — Brian - Kellog paktını imza eden Frank B. Kellog, pek ağır hastadır. Kendisi 81 yaşındadır. Altı hafta evel başlayan beyin humması, dünden beri zatürree ile ihtilât peyda etmiştir.,,

General Ludendorf, bir kaç tarafından bakılınca bir kaç türlü görünen bir şahsiyetti. Nazilik cereyanını ilk kuranlardan birisi olduğuna göre bolşevik düşmanı olduğuna şüpheniz yoktur; fakat büyük harbde hususî bir trenle Lenin'i Rusya topraklarına soktuğu için bolşevikliğe yardımı da dokunmamış değildir.

General, almanları eski toytonik dinlerine çevirmek dileğinde idi; onun için katoliklerle protestanların haçlarına, yahudilerin mührü Süleymanlarına düşmandı. Fakat ihtiyar yaşında kendisine teklif edilen nazi müşirlik asasını da kabul etmemiştir.

Lüdendorf'un en son ve en meşhur eseri "Top yekûn harb" di. Burada general sivil ve asker bütün bir memlekete, devamlı surette, harb için çalışma yollarını göstermişti. Ayrıca kehanet savurmaktan hoşlanan bu eski kumandan, 1938 de bir cihan harbının patlak vereceğinden bahsetmişti.

Bugün, kendisi ihtiyar gözlerini hayata kaparken Almanya, "Top yekûn harb,, faaliyeti içindedir. 1938 yılına ise, ancak, on gün kalmıştır.

Meşhur paktı, bütün enternasyonal meselelerde dillere pelesenk olan Kellog ise harb için değil, harbdan sonra sulhu pekiştirmek için var kuvvetile çalışmış bir başka ihtiyardı.

Yukarıki iki telgraftan öğrendiğimize göre büyük bir harb adamı ölmüş, büyük bir sulh adamı ise can çekişmektedir.

Bu iki hâdise, biraz da dünyanın politika vaziyetine işaret eder gibi değil midir? Harb öldükten sonra, Türkiye dışındaki dünyada, sulh de yıllardan beri beyin hummasından ıstırab çekmiyor mu? — T. İ.

Yankılar

Acıklı bir hazan manzarası !

Otobüsün sağlık bakanlığı durağında acıklı bir hazan manzarası var: Şairlere ilham vereceğini sanmadığımız, fakat bir gazeteciyi ilgilendiren bu hazan manzarasını asfalt caddeye ve yaya kaldırımlarına serilmiş sarı yapraklardan anlıyorsunuz.

Bunlar ,akasyalarımızın ufacık yaprakları değildir; onlardan bir kaç misli büyük yapraklardır. Bunlar, ağaçların dallarından da değil, şehrin temizliğine itina etmenin bir vazife olduğunu bilemiyen hemşehrilerimizin ellerinden düşmüş, yedi buçuk kuruşluk sarı otobüs biletleridir.

Caddelerin temizliği, belediye... Bunları daima yanyana anarız. Fakat bu acıklı hazan manzarasında belediyenin hiç bir kusuru yoktur. Onun oraya koyduğu çöp sepeti daima bomboş durur ve çoklarımız, bu sarı yaprakları yere atmaktan eza duymayız.

Şehirleri temiz tutmak, yalnız belediyenin değil, aynı zamanda o şehirde oturanların da vazifesidir.

Belediyesi o kadar zengin, vasitaları o kadar mükemmel olan Hamburg'da kar yağdığı zaman, her ev sahibinin kendi önünü karması, ortalık donduğu zaman, önündeki caddeye kum dökmesi mecburî olduuğnu, bilmem, bilir misiniz ?

Milyon

Fransadaki korkunç cinayetlerin son safhasında şöyle bir mesele ortaya çıktı :

"Bazı kurbanları Vaydman mı, yoksa Milyon mu öldürdü? „

Fransız polisi, bu işi tahkik ededursun. Ölenler ölmüş. Bunları o da öldürse, bu da öldürse zavallıların dirilmesine imkân yok. Fakat eğer bu canavar Vaydman yakalanmamış olsaymış, galiba, Milyon öldürecekmiş !

Bir muahedeyi bozduğu için

Dünyada tuhaf şeyler eksik olmıyor. Bir taraftan koskoca muahedeler gürültü ile, patırdı ile, topla, bomba ile, yangınla, kanla bozuluyor da bozanlara ses çıkarılmıyor. Öteki taraftan canı ördek çorbası istiyen bir amerikalı, Kansas'daki mahkeme tarafından enternasyonal bir muahedeyi ve beş Amerika hükümetinin kanununu bozduğu için beş ingiliz lirası para cezasına mahkûm edilmiştir.

Çünkü 1918 de İngiltere ile Birleşik Amerika devletleri arasında muhacir yabanî ördeklerin korunması için aktedilmiş bir muahede varmış.

Fena değil; bektaşinin sahur ve oruç hikâyesi gibi: Mademki insanları koruyan muahedeleri yerine getiremiyoruz; bari, hayvanları koruyan muahedeleri tatbik edelim !

HAVA

Dün sabah hafif kar yağdı

Dün şehrimizde hava öğleden evel az karlı ,öğleden sonra kapalı geçmiş, ısı gece 0, gündüz 6 derece olarak kaydedilmiştir. Dün yurdun cenubî Anadolu mıntakası ile Orta Anadolunun şark kısmı bulutlu, diğer mıntakalarda kapalı ve yeryer yağışlı geçmiştir. Dünkü yağışların karemetreye bıraktıkları su mikdarları Muğlada 25, Nazillide 19, Bodrum ve Tokatta 15, Alaşehirde 13, diğer yerlerde 1-10 kilogram arasındadır.

Dün en düşük ısı sıfırın altında Karsta 9, en yüksek ısı da Antalya ve Adanada 18 derecedir.

DIŞ İCMAL

Erich von Ludendorff

General Ludendorff'un ölümiyle "büyük harb" adı verilen facianın en ehemiyetli şahsiyetlerinden biri daha hayata veda etmiş bulunuyor. Alay kumandanı, fırka kumandanı, şark cephesi erkânı harbiye reisi, garb cephesi erkânı harbiye reisi, politikacı, komplocu, propagandacı, gazeteci: İşte Ludendorff'un yetmiş iki yılını dolduran faaliyetlerinden bazıları.

Büyük harb çıktığı gün Ludendorff, Strasburg şehrinde bir alayın kumandanı idi. Almanyanın Belçikayı istilâ için harekete getirdiği ilk kıtalardan biri de bu alaydı. Ludendorff, Liej şehrinin işgalinde gösterdiği cesaret ve meharet dolayısile büyük harb içinde ehemiyetli rol oynamaya namzed bir asker olarak temayüz etti. İmparator kendisine bu yararlığı için liyakat madalyasını verdi.

Almanlar garbta Belçika'dan geçerek Fransa'yı ezmeğe çalışırlarken ruslar da şarkta Prusya'yı istilâ etmeğe başlamışlardı. Şarkta beliren bu tehlikeyi beraberaf etmek için Hindenburg'a vazife verilmişti. Ludendorff da erkânı harbiye reisliğine tayin edildi. Bu Hindenburg - Ludendorff kombinezonu, rusları Tannenberg'de mağlûb etti. Garbta Marne ve şarkta Tannenberg, dört senelik boğuşmanın en ehemiyetli iki muharebesidir.

Biri slavların cermen ırkını mağlûb edemiyeceklerini, diğeri de cermenlerin Fransayı ezemiyeceklerini göstermiştir. Ve garib tecelli olmak üzere büyük harb dört sene sonra, bu iki muharebenin neticesine göre nihayetlenmiştir. Şarkta rusların garbta da almanların mağlûbiyetiyle...

Tannenberg'in kazanılmasında Hindenburg'un ve Ludendorff'un rolleri nedir? Tannenberg zaferi, önce Hindenburg'a mal edilmişti. Fakat harb plânının Ludendorff tarafından tertib edildiği anlaşıldı. Binaenaleyh zaferin şerefi herkesten ziyade ona aid olmak gerektir.

Falkenhayn, 1916 senesinde Verdun'den geçerek Paris üzerine yürümeğe muvaffak olmayınca, Ludendorff bu defa garb cephesine nakledildi. Bundan sonra Almanyada Hindenburg ve Ludendorff'un hâkim oldukları devirdir. Alman imparatorunun debdebeli şahsiyeti bile bu iki isim karşısında arka plâna geçti. Harekâtı idare eden hakikatte Ludendorff idi. Ludendorff, garbta yapılacak bir taarruz ile harbı kazanmak için tertibat almıya başladı. Bu sıralarda Almanyanın diktatörü vaziyetinde idi. Amerikadan korktukları için denizaltı harbı yapmaktan çekinen politikacılara çıkıştı. Şubat 1918 de denizaltı harbı başladı. Nihayet Ludendorff, harbı nihayetlendirecek olan büyük darbesini martın yirmi birinci günü indirdi. Taarruz için intihab ettiği nokta, ingiliz ve fransız ordularının birleştikleri yerdi. İlk hamlede iki orduyu biribirinden ayırdı. Sonra her birine ayrı birer darbe indirdi. Almanlar hayli ilerlediler. Fakat bu ilerleme kendilerine çok ağır pahaya mal oldu. Ludendorff bir kumarcı gibi bütün varını bu taarruz için kullandı. Alman mağlûbiyetinin başlangıcı bu taarruzun muvaffakiyetsizliğidir. İtilâfçılar alman darbelerine tahammül ettikten sonra, karşılarındaki kuvvetlerin ihtiyatı azaldığını anlayınca mukabil taarruza geçtiler. Ve almanları, büyük fedakârlıkla işgal ettikleri topraklardan attılar.

Bundan sonra Ludendorff'un ismi Almanyada ağza alınmaz oluyor. Milli kahraman vaziyetinden mağlûbiyetin müsebbibi vaziyetine geçiyor. Bu aralık Ludendorff'un asabı da o kadar bozulmuştu ki Almanya'nın derhal sulh yapmasını teklif etti. Fakat almanlar Ludendorff'un nasihatleriyle âmil olmıyorlar. Harb devam ettikçe Ludendorff gene ümidleniyor. Ve garibtir ki Almanya mağlûbiyetini itiraf ederek mütarekeye talib olacağı sıralarda Ludendorff mukavemet tavsiye ediyor. Fakat bu defa Hindenburg sulha taraftar oluyor. Ve mütareke imzalanacağı sıralarda Ludendorff, İsveçe kaçıyor.

Bir müddet İsveçte kaldıktan sonra tekrar Almanyaya avdet ettiği zaman Ludendorff'un bütün faaliyeti, şu noktada toplanıyor: Alman ordusu mağlûb olmamış, sosyalistler tarafından arkadan vurulmuştur. Ludendorff'un bu propaganda taarruzu, askerlik hayatında yaptığı taarruzlardan daha mahiranedir. Halbuki hakikatte harbın ilânında da idaresinde de askerler alman devlet adamlarına ağız bile açtırmamışlardı. Belçika'dan geçmek için ileri sürülen zaruret Sehliffen'in askerî plânına dayanıyordu. Amerikanın harba iştirâkine sebeb olan denizaltı harbı askerlerin tazyikiyle başlamıştı. Mağlûb olunca, mesuliyet başka omuzlara yükletildi.

Ludendorff'un bu propagandası arasındadır ki millî sosyalist partisinin mefkûresi inkişaf edip kuvvetlenmiştir. Ludendorff 1923 senesinde Hitler ile Münih'te meşhur darbeyi yapmaya teşebbüs etti. Muvaffak olamayınca parti faaliyeti ile alâkasını kesti. Fakat gazete tesis ederek sosyalistler komünistler ve katolikler aleyhine neşriyata başladı. Hıristiyan dinini bıraktı. Ludendorff'un kanaatleri millî sosyalist prensiplerine uygun olduğu için bu partinin iktıdara geçmesini, dolayısiyle kendi muvaffakiyeti addetti. Fakat bundan istifade etmek istemedi. Hattâ Hitler, kendisine müşürlük rütbesini vermeği teklif ettiği zaman, bunu reddetti. İki arkadaş, 1923 darbesinden beri biribirine gücenikti. Bununla beraber, Hitler, Ludendorff hakkında daima bir hürmet hissi besledi. Ve nihayet geçen mart ayı içinde resmen barıştılar.

Alman ordusunun 1918 senesindeki hezimeti karşısında büyük acı duyan Ludendorff hayata veda ettiği bugünde gözleri arkada kalmış bir adam sayılamaz. Çünkü Almanya'nın, bu mağlûbiyetinin sarsıntıdan kurtularak enternasyonal muvazenede büyük bir kuvvet halinde tekrar belirdiğini ve hayatını hizmetine vakfettiği alman ordusunun da canlandığını görerek ölmüştür. Hattâ denilebilir ki kendisiyle mezara bir de teselli götürüyor. Kendine göre 1918 senesinde orduyu arkadan vuran unsurlar bu defa likide edilmiştir.

A. Ş. ESMER

DÜNYA HABERLERİ

Mısır kralı ile kabine arasındaki anlaşmazlık

Üç noktada henüz uyuşulamadı

Kıral Faruk, Valide kıraliçe ile beraber Avrupa seyahatlerinden birinde

Londra, 21 (A.A.) — Kahireden gelen haberlere göre, iç politika bakımından sarayla hükümet arasında çıkmış olan anlaşmazlığı hal için yapılmakta olan görüşmeler birçok noktalarda anlaşma ile neticelenmiştir. Fakat bilhassa üç noktada henüz anlaşma elde edilememiştir.

Kıral senato azâsından üçte birini kendisinin tayin etmesi hakkından vaz geçmek istememektedir. Bu mesele bir defa daha bundan önce müteveffa kıral Fuad ile Vafd partisi arasında anlaşmazlık çıkarmıştı. O zaman tayin edilen hakem hükümet lehinde karar vermişti. İyi malûmat alan mahfiller hükümetin bu hususta hiçbir tavizde bulunmıyacağını bildirmektedir.

tensika tâbi tutulmasında da ısrar göstermektedir. Hükümet bu hussuta uysal davranmağa meylediyorsa da mavi gömlekliler teşkilâtını feshetmek niyetinde değildir. Maamafih bu teşkilâtın milise veya hava müdafaası kuvvetlerine bağlanması suretiyle meselenin halledilebileceği söyleniyor.

Nihayet kıral yüksek memurların tayini işine de müdahale etmek istemektedir.

Umumî kanaate göre, bu ihtilâflar ancak iki taraf da büyük tavizlerde bulunduğu takdirde halledilebilecektir.

Bugün muhtelif siyasî teşekküller nümayişlerde bulunmak istemişlerse de polis tarafından hâdisesiz dağıtılmışlardır.

12.178 ölü!

San Domingo'daki kıtalin bilânçosu budur.

Vaşington, 21 (A.A.) — Vaşingtondaki Haiti elçiliği, neşrettiği bir tebliğde ilkteşrin katliâmları esnasında San-Domingo arazisinde öldürülenlerin 12.178 olduğunu tasrih etmektedir. Tebliğ San-Domingo cumhuriyetini, 1874 sulh muahedesini ve 1929 dostluk muahedesini ihlâl ile itham eylemektedir.

B. Delbos seyahati hakkında bakanlar meclisinde izahat verdi

Paris, 21 (A.A.) — Bu sabah Lebrun'ün reisliğinde aktedilen bakanlar meclisi toplantısında Delbos, orta Avrupa seyahati hakkında izahat vererek bu seyahatin kendisine, ziyaret ettiği memleketlerle Fransayı birleştiren bağların sağlamlığını müşahede etmek fırsatını vermiş olduğunu söylemiştir.

Delbos ile mesul devlet adamları arasında yapılan samimî fikir teatileri Fransa ile dostlarının aktettikleri anlaşmalara ve Milletler Cemiyetine olan sadakatlerini ve Avrupadaki ger ginliğin zail olması ve serbestçe müzakere ederek bu maksadın hasıl olmasına çalışmak hususundaki arzularını meydana koymuştur.

Lebrun, meclisin hissiyatına terceman olarak Delbos'u hararetle tebrik etmiştir.

Ludendorf

Hindenburg'un yanına gömülmiyecek

Berlin, 21 (A.A.) — General Ludendorfun evelce bildirildiğinin hilâfına olarak Tannenberg'e ömülmiyeceği anlaşılıyor.

Doyçe Algemayne Saytung bu husta Ludendorfun Mareşal Hindenburg için yapılan merasimde hazır bulunmamış olduğunu ve Tannenberg âbidesini franmasonluğun bir remzi olarak telâkki ettiğini hatırlatmaktadır.

Ludendorfun cesedi Münihte Hitler de hazır olduğu halde 22 kânunu evelde yapılacak merasimden sonra Tutzing'e götürülerek orada gömülecektir.

Cenaze töreni

General Ludendorfun millî cenaze töreni şu suretle tesbit olunmuştur:

Çarşamba sabahı, saat 10 da cenaze zafer kapısı önünde tabuta konarak, resmî törenden sonra tabut zafer kapısından mareşaller locasına getirilerek orada geçid töreni yapılacaktır. Geçide, iki piyade taburu, bir topçu müfrezesi, bir bahriye müfrezesi ve bir hava taburu iştirâk edecektir. Harbiye bakanı Mareşal fon Blomberg, müteveffanın mezayası hakkında bir nutuk söyliyecek ve bundan sonra fon Blomberg, fon Makenzen, muhtelif ordular başkumandanları ve muhtelif heyetler, tabuta çelenkler koyacaklardır. Tabut, buradan motörlü kıtalar ile Tutzing mezarlığına götürülerek askerî törenle gömülecektir.

Münih halkı, çarşamba sabahı saat 9 a kadar tabutun önünden geçerek büyük askeri selamlıyacaktır.

Gazetelerin yazdıkları

Bütün gazeteler, hemen yalnız Ludendorftan bahsetmekte ve büyük askerin ölümü dolayısiyle alman milletinin hissiyatına terceman olmaktadır. Gazeteler, ilk sayfalarında B. Hitlerin millete beyannamesi ile harbiye nazırı Mareşal fon Blombergin orduya emriyevmîsini neşretmekte ve daha birçok sayfalarını da Ludendorf'un hayatına tahsis eylemektedir.

Hükümetçiler Teruel üzerinde tazyiki artırdılar

Şehrin yardımına gelen âsi kuvvetler de durduruldu

Barselon, 21 (A.A.) — Millî müdafaa Bakanlığı tarafından fevkalâde olarak neşredilen bir resmî tebliğde, Teruel cenubundaki hükümet kıtaatı arasındaki muvasalayı zorlaştırabilecek mahiyette müteaddid mukavemet merkezleri bulunan villâ Espesa mevzilerinin dün akşam hükümetçiler tarafından zaptedildiği bildirilmektedir.

Hükümetçiler bir çok malzeme ele geçirmişlerdir. Diğer cihetten alınan malûmata göre, cumhuriyet kuvvetleri bu sabah Teruel üzerine tazyiklerini arttırmışlar, bir taraftan da Teruelin imdadına gelmekte olan âsi kuvvetleri tutmuşlardır.

Merkez mahallelerine doğru..

Teruel'de şimalden ve batı şimalinden hücum eden kıtalar bazı evleri ele geçirmişler, demir yolu köprüsüne kadar ilerlemişler ve mezarlığı tamamen işgal etmişlerdir.

Cumhuriyetçi kıtalar Villaastardan Turia nehrine doğru olan yola kısmen hücum etmişler ve diğer taraftan da nehrin doğusunda şimalden Teruelin merkez mahallelerine varmışlardır.

Teruel'den Sagontaya doğru olan yol boyunca ilerlemekte bulunan kol henüz uzaktadır.

Âsilere göre vaziyet değişmedi

Sen Jan dö Luz, 21 (A.A) — Frankist İspanyadan alınan son haberlere göre Teruel'de vaziyet değişmemiştir Hükümet milisleri Franko'nun ihtiyat kıtalarile çarpışmak için kuvvetlerini yeniden toplamak ihtiyacındadırlar.

Bu kuvvetlerin faaliyetleri zayıflamıştır. Frankonun ihtiyat kuvvetleri tedricen harbe iştirak etmekte ve milislerin harekâtına mani olmaktadır. Milisler birçok noktada müdafaa halinde bulunmaktadırlar.

Hükümetçilerin esir ettikleri yabancı pilotlar

Madrid, 21 (A.A.) — Tebliğ : Cumhuriyetçi tayyareler, Guadalajara eyaletinde bir âsi tayyareyi yere inmeğe mecbur etmişlerdir. Bu tayyarenin kaçmış olan dört kişilik mürettebatı, bugün ele geçirilmiştir. Bunların dördü de almandır. Bunlar, Almanyada askerî pilot olduklarını ve hükümetlerinin emrile İspanyaya geldiklerini bildirmişlerdir.

Filistin "Şeyhülmeşayih,,i tevkif edildi

Kudüs, 21 (A.A.) — Zabıta, Filistin Şeyhül meşayihi Yasin Bahri'yi tevkif etmiştir.

Yapılan bir araştırma kendisinin yabancı memleketlerdeki müfritlerle devamlı münasebetlerde bulunmakta olduğunu meydana çıkarmıştır.

Kudüs, 21 (A.A.) — Yahudi belediyeleri, ve yahudi cemaat konseyleri umumî meclisi, garbın idarî usullerini memlekete idhal için hazırlıklarda bulunmak üzere bir şube kurmağa karar vermiştir.

Bu tedbir, müstakbel yahudi devletinin idarî bir çerçevesini vücuda getirmek üzere atılmış olan ilk adımdır.

Çeka'nın yirminci yıldönümü

Moskova, 21 (A.A.) — -Tas - bütün Sovyetler Birliğinde, dün, irtica bozgunculuk ve spekülasyonla mücadele panrüs fevkalâde komisyonunun "Çeka" nın - devlet umumî siyaset direktörlüğünün, dahiliye komiserliğinin - kuruluşunun yirminci yıldönümü kutlanmıştır. Nüshalarını hemen tamamiyle bu yıldönümüne tahsis eden gazeteler, birçok selâm mesajları, makaleler ile beraber Cerjinsi'nin, Yejov'un ve yüksek Çekistlerin fotoğraflarını neşretmektedir.

İngiliz - fransız hava ordusu işbirliği yapacak

Fransa Hava Bakanı B. Piyer Kot

Londra, 21 (A.A.) — Fransa hava nazırı Cot'un Londrayı ziyaretinde fransız ve ingiliz hava kuvetleri arasında sıkı bir işbirliği kurmak hususunda ingiliz bakanı ile mutabık kaldığı teyid edilmektedir.

Royter'in öğrendiğine göre, ikinci kânunun başlarında fransız hava mütehassıslarından mürekkep bir komisyon Londrayı ziyaret edecek ve iki memleketin hava filoları hakkında teknik malûmat teatisinde bulunacaktır. Bu malûmat en son sistem tayyare makinaları ve silâhları hakkında olacaktır.

Romen seçiminin ilk neticeleri

Bazı hâdiseler oldu 2 ölü birçok yaralı var

Bükreş, 21 (A.A.) — İntihabatın ilk neticeleri, liberallerin, reylerin yüzde 40 tan fazlasiyle hâkim olduklarını ve millî - çiftçilere vâsi mikyasta galebe çalmakta bulunduklarını göstermektedir.

Eyaletlerde kanlı hâdiseler olmuştur. İki kişi ölmüş, birçok kişi yaralanmıştır. Birçok kişi tevkif edilmiştir.

72 eyaletten kırkında yapılan intihabtın neticeleri şunlardır :

Liberal partisi iktidar mevkiinde	% 41
Millî köylü partisi.. muhalif	% 22
Her şey vatan için partisi. Hitler taraftarı	% 14
Millî hıristiyan partisi. Rasist	% 8
Muhalif liberaller	% 6

Bu cumartesi

"Ulus" un ilâvesi

Türk şehirleri

ne hasredilmiştir. Türk şehirlerine aid

Fevkalâde resimler

Bundan başka ilâvenin son kapak sayfasında

Ankara plânı

Gene bu ilâvenin içinde, birçok enteresan yazı ve fıkralar,

Üstad profesör Bruno Taut

Modern mimarî içinde türk üslûbunun nasıl doğacağını, yeni türk evinin nasıl olacağını, mimar Sinan ve eseri hakkındaki hayranlıklarını, ve Ankara şehrine aid mülâhazalarını anlatıyor.

Profesör Egli

Türkiyede inşa hareketine dair pek kıymetli bir yazı vermiştir. Nihayet

G. Bartch

Türk şehirlerinin karakteristiklerini, birçok resimlerle anlatıyor.

CUMARTESİYİ BEKLEYİNİZ!

TÜRKİYE BASINI

Suriye ile münasebetlerimiz

CUMHURİYET'te Yunus Nadi, Hatay meselesini ve bu meselenin Fransa, Türkiye ve Suriye arasında doğurduğu ihtilâfları ve bunların sebeblerini yeniden hulâsa ederek hukukî bakımdan bizim manda sistemini ne kendimize, ne de başkaları için asla kabul etmemiş olduğumuzu hatırlatıyor ve istiklâline düşkün olan Türkiyenin komşularının da aynı şekilde istiklâllerine kavuşmalarından ancak memnuniyet duyacağını ileri sürüyor ve diyor ki:

Fransadan avdet ederken memleketimize uğrayan ve burada birkaç gün kalacağı anlaşılan Suriye başvekili Cemil Mürdüm, kendi memleket ve milletinin istiklâli uğrunda çok çalışmış vatansever devlet adamlarındandır. Vatanseverliğin âşıkı olan türkler komşu ve kardeş Suriyeye karşı muhabbetlerinin de inzımamiyle Cemil Mürdüm'ün şahsında Suriye'nin seçkin ve büyük himmetli bir devlet adamını selâmlamakla ancak zevk ve iftihar duyarlar. Cemil Mürdümün bu hakikatı kendi gözleriyle müşahede ve takdire fırsat bulacağını ve bundan iki memleket münasebetlerinin çok kazanacağını şüphesiz addederiz. Suriyenin istiklâl ve tamamiyeti türklerce bu kadar matlûb ve mültezem olunca bunun tam ve kâmil bir tahakkukunun türk ve arab milletleri arasındaki muhabbeti alabildiğine arttıracak bir âmil vazifesini göreceği muhakkak sayılmalıdır. İşte Türkiye ile Suriye arasındaki hakiki vaziyet budur. Bu vaziyetin tabii inkişafında Fransanın da dostluk kazançlariyle temayüz etmesi en samimî temennilerimize dahildir. Fransa bu havalide kendi millî ananesine de muvaffak olarak hürriyet ve istiklâlin tahakkukuna yardım etmekle manen ve mddeten çok kazanmış olur.

Prensip itibariyle hallolunmuş olan millî Hatay davâsı Suriye ile Türkiyenin arasını açacak bir mesele değildir. Biz Hatayı Türkiyeye ilhak etmek istemedik ve istemiyoruz.. Suriye ile devlet alâkasını muhafaza eden bu kıtanın türk çokluğu esasında müstakil bir idareye mazhariyeti mevzuu bahistir. Bu haliyle Hatay bilâkis Türkiye ile Suriyeyi yekdiğerine daha ziyade yaklaştıran bir köprü vazifesini görecektir. Ve nihayet orada dünyaya küçücük bir kıtanın kendi kendini idare sinden nasıl bir cennet hayatı çıkabileceğinin bir nümunesi gösterilmiş olacaktır. Suriye zaten kabul ettiği bu prensipin kolay, tam ve kâmil tahakkukuna yardım etmekle iki komşu memleketin yukarda söylediğimiz münasebetlerini ve binnetice Suriyenin menfaatlerini takviye etmiş olur."

İHTİRAS TERBİYESİ

AKŞAM'da Hasan - Âli Yücel, ihtirasın iyisi ve fenası olduğunu, bizde asırlardan beri çok kere fena ihtirasların ayaklanmış olduğunu, tevekkül ve kanaat zihniyetinin iyi ihtirasların inkişafına yer bırakmadığını anlatrak diyor ki:

"Yaşamak için istemek şarttır. Burada bütün davâ neyi istemek? Meselesinde toplanır. Uzviyet sahasında çoğu şuur altında cereyan eden isteklere mukabil, ruh ve cemiyet hayatında şuurlu istekler olmalıdır. Büyük asker, büyük tacir, büyük âlim, büyük kâşif, büyük sanatkâr... Bütün bunlar birer istek mevzuudur. Fakat sade istemekle iş bitmez. O isteği hakikatleştirmek için emek, bıkmadan, yorulmadan çalışmak zarurîdir. Böyle muayyen bir gayeye kalbini bağlamış olunca, o insan için hayat, ciddî bir mahiyet alır. Dalgacılık, şakacılık, kayıdsızlık artık bitmiştir. Hattâ, bu hazırlık devresinde, en acı mahrumiyetler bile, insana tatlı gelmeğe başlar.

İşte güzel ihtiras bu ânda teşekkül etmiş, doğmuştur. Mimar Sinan'a bu muazzam âbideleri kurduran iç kuvvet, böyle bir ihtirastı. Mevlânaya o koskoca külliyatı söyleten böyle bir aşktı. Timurlenği Asyanın ortasından Ege kıyılarına, Hind illerine koşturan böyle bir ruh yangını idi. Kâtib Çelebiyi, yesin diye kendisine verilen zeytin yağını sabahlara kadar ışık edip kuru ekmekle yaşatan böyle ateşli bir sevgi idi. Daha birçok misaller hatıra gelir ve her biri öbüründen başka saha da, başka âlemde birer kutbolan bu büyük insanlar, insanlığın özü ve zübdesidir.

Parlak zekâlar ve dehalar hep ihtiras dediğimiz bu ruh halinin eserleridir."

Bir vapur imdad istiyor

Londra, 21 (A.A.) — Lloyd kumpanyası, 8000 tonluk City of Hamburg ismindeki Amerika vapurundan saat 15,58 de imdat telgrafları alındığını bildirmektedir. Bu telgraflarda:

"Müsademeden sonra Terschellingin doğusunda süratle batıyoruz" denmektedir.

No: 51

Plevne Müdafaasında Bir İngiliz Zabiti

Yazan:
Yüzbaşı F. W. von Herbert

Çeviren:
Nurettin ARTAM

Biz Bataryadan ayrılınca şimaldeki topçu ateşi yeniden başladı

Üçüncü hatta ise bozulmuş, dağılmış ve efradının bir kısmını zayi etmiş olan taburlardan yeniden teşkil edilmiş iki taburla Plevnenin muhafazasına memur taburdan henüz harbe girmemiş ve geç kaldıkları için birinci, yahud ikinci hatta iltihak edememi şolan iki bölük, (bu taburun öteki bölükleri Tulçenice vadisinde harb halinde idiler.) her iki cenaha taksim edilmiş yarım nizamiye süvari bölüğü ve atlı bir topçu müfrezesi, yani 800 piyade, 100 atlı asker vardı ki bunlar da Tahir Paşanın kumandası altında idiler.

Dördüncü ve son hatta ise gene bozulmuş piyadelerden teşkil edilmiş bir taburla gene kaçanlardan gelişi güzel yapılmış bir iki bölük, son dakikada Bukova tabyasından gönderilmiş dört bölük (çünkü o tarafta muharebe şiddetli değildi.) cenahlarında yarım bölük osmanlı kazağı ve şuradan buradan ele geçmiş atlılar bulunuyordu. Bunların mecmuu 700 piyade, 100 atlıyı buluyor ve bu hatta Hasan Sabri Paşa kumanda ediyordu.

Dört hattın mecmu kuvveti 4000 piyade ile 700 atlıdan ibaretti.

En arkada ihtiyat kuvveti ve bataryaların koruyucusu olan 2000 piyade askeri vardı ki bunlar, henüz nizama girmemiş olmakla beraber, türk piyadesinin, hele müdafaaya geçtiği zaman görülen inadcı ve müdhiş cesaret sayesinde pek çabuk kendilerini toplamışlardı.

Üçüncü ve dördüncü hatlar, birinci ve ikinci hatlar, tekrar tekrar hücum etmek ve yapılan mukabil hücumları püskürtmek için bütün enerjilerini harcadıkları sırada henüz tamamile nizama girmiş değillerdi.

Her dört hat ve ihtiyat kıtaları birbiri ardınca, düşmanla yakından temas ettiler.

Ruslar, ricat etmeden altı, yahud sekiz defa çarpışma olmuştur.

Ben, bölüğümü şöyle ta'biye etmiştim: Seymour ile Bakkal Çavuşun takımları, birinci asfta yanyana ve arka arkaya üçer kişi halinde; Tereb'in bölüğü ikişer kişi arka arkaya olmak üzere ikinci safta; p bölüğünden gelen bir takım üçüncü safta ve tek sıra halinde.

Ben, borazan, davulcu,, sancak takımı efradı yanımda ve arkamda olduğu halde, ilk saftaki iki takımın ortasında bulunuyordum.

Tahminime göre saat altı buçuktu.

Şimaldeki topçu ateşi, biz tabyadan ayrılır ayrılmaz, yeniden başlamıştı. Düşman eline geçen tabyalardan getirilmiş iki batarya ile takviye edilen (burada yalnız iki top kalmış, fakat bunlar da sonradan istirdad olunmuştu) merkezdeki üç buçuk batarya bizim karşımızdaki rus hatlarını öldürücü bir surette bombardıman ediyorlardı. Baş tabyadaki toplardan bir kısmı da ağızlarını bu tarafa çevirmiş, aynı düşmana gülle yağdırıyordu. Düşmanın topçu ateşi ise burada aksak ve tesirsizdi. İlk safımıza hiç bir gülle düşmüyordu. İleri hareket başlar başlamaz bu topçu ateşi büsbütün kesilmişti.

Burada iftiharla hatırladığım bir duygumu anlatacağım. Bu iftihar duygusu, büyük bir tarihin yapıldığı bir sahneye katışmak, onun şahidi olmaktan ileri geliyor. Yazı masasının başında, yahud bir dükkân tezgâhının arkasında oturan sizlerin bu duygu hakkında hiç bir fikriniz olamaz.

Rus kıtaları harekete başlamışlardı. Bunlar ateş menziline girer girmez onları iki üç dakika süren bir yaylım ateşile karşıladık. Saflarda geniş boşluklar meydana geldiğini, faakt bunları çabucak doldurduklarını görüyordum. Düşmanın tepenin eteğine kadar sokulmasına müsaade ettik. Ondan sonra benim yanıbaşımda bulunan Talât Bey kılıcını çekerek korkunç bir sesle şu kumandayı verdi :

— Tabur hücum !

Benim borazanım bu emrin borusunu çaldı; on on iki borazan bunu takib etti. Büyük kıta önceleri ağır ağır, sonra daha süratli harekete geçti. Zabitler, efradın düz bir çizgi halinde ilerlemesi için büyük bir gayret sarfediyorlardı.

— Dirsek teması! kumandası sık sık ağızdan ağıza tekrarlanıyordu. Atlı zabitler önde olmak üzere tepeden aşağı fırladık. Bizim ilk safta bir aralık görerek bağırdım :

— Bitiştirin şurayı !

Gittikçe yaklaşıyorduk. Vahşî sesler duyulmağa başlamış ve bu ferdî sesleri boğmuştu. Artık kumanda vermenin de faydası yoktu.

Birbirine hücûm eden saflarm arasında yüz adım mesafe kalmıştı. Ondan sonra bu iki saf, birbirile çarpışan iki tren gibi çatırdı ile birbirine girdi.

Böyle bir temasın ne korkunç bir kargaşalık olduğunu tasvir etmek kudretinin kalemimde olmasını ne kadar isterdim. Bağıran, haykıran, küfür eden, ilerleyen, gerileyen, vuran, saplayan insanlardan mürekkep bir mahşer. Yaralanarak yere düşenler vardı ki bir taraftan can çekişiyor, fakat bir taraftan da savaşlarına devam ediyorlardı. Yukarıda ise insan başları ve tüfek dipçikleri kızmış bir makinenin sayısız pistonları gibi bir kalkıyor, bir iniyordu. Süvariler, bir şimşek hızı ile ellerindeki kılıçları savurmakta idiler. Atlar, karşılarındaki insan saflarına saldırıyor, onları deviriyor, ayaklarının altına gömüyor, çıldırmış, köpürmüş insan çehrelerinden kanlar fışkırıyor, hava binlerce kudurmuş mahlûkun ateş gibi nefesinden sıcak bir çöl havasına dönmüştü.

(Sonu var)

Katil Vaydman'ın arkadaşı

Roje Milyon, Vaydman'ın iftira ettiğini söyliyor

Altı kere katil Vaydman'ın suç ortağı Milyon Versayda sorgu hâkimi tarafından dinlenmiştir. Gazete havadislerinin bütün dünyaya tanıttığı bu iki numaralı şeriri Adliye kapısında 60 fotoğrafçı karşılamıştır. Gazete fotoğrafçıları polis kordonunu yararak, cani yardağının her pozda bir sürü resmini çekmişlerdir.

Vaydman, tevkifinden beri perişan bir hale geldiği, mahpus elbisesi içinde kendine hiç itinâ etmediği ve çökmüş bir vaziyet gösterdiği halde, Milyon bilâkis, adliyeye her zamanki şık, itinalı kıyafeti ve taze perdahlanmış yüzünde bir tebessümle gelmiştir.

Milyonun avukatı Hanri Jero, zanlıya hâkime bütün hakikati söylemesini tavsiye etmiştir. Avukat, gazetecilerin suallerine cevaben demiştir ki:

— Milyon hâkime bana söyledikleriní tekrarlıyacaktır. Ben onun samimiyetinden şüphe etmiyorum. Milyon diyor ki: "Löblonu ben öldürmedim. Cinayete vasıta olan benim tabancamdır, fakat Vaydman tarafından kullanılmıştır. Delili de şudur ki bu tabancayı çantamla birlikte polise getirdim. Suçlu olsaydım bu tedbirsizlikte bulunmazdım.,,

Avukat, Kufinin katli hâdisesinde Milyonun da görülmüş olduğu hakkında şehadetler mevzuubahs edilince demiştir ki:

"Evvelâ bu şehadetlerin doğruluğunu tahkik etmek lâzımdır. Sonra unutmamalıdır ki Milyon Vaydmannın yegâne arkadaşı değildi. Yanında başka biri görülmüş olabilir.,,

Milyon, Madam Kellerin katli hâdisesinde de parmağı olmadığı iddiasındadır. Bunu neyle isbat ettiği sualine karşılık avukatı demiştir ki:

— Menfî deliller göstermek kolay değildir. Bununla beraber kuvvetli bir delil vardır ki oda Milyonun kendi rızasiyle gelip polise teslim oluşudur.

Madam ve Mösyö Destrüelin otomobilinden çalınmış olan eşyaların La Vulzi villâsında bulunanlarla aynı olması ihtimali hakkında Milyon'un ne dediği sualine cevab veren avukat:

"Hayır, demiştir, bana Milyon bu hususta bir şey söylemedi. Milyon hiçbir zamân böyle bir hırsızlık yapmamıştır.,,

Vaydmanın kendisine cinayetler ve suçortaklığı isnad eden sözlerine Milyon fena halde sinirlenmekte ve o alçaktan her şey umulur, demektedir. Bu hiddetin tesiri altında Milyonun, Vaydmanın varsa, diğer cinayetlerini de haber vereceği tahmin ediliyor.

Sorgu hâkimine, Löblonun katli esnasında Pariste bulunduğunu söyliyen Milyon, kendisinin ve Jan Blanın Vaydmandan fena halde korktuklarını, onlara bir fenalık yapması ihtimalini düşünerek bucak bucak kaçtıklarını iddia etmektedir.

Koletle Milyonun, zengin Jan Blanın paralariyle geçindikleri tahakkuk etmiştir.

Vaydman çetesinden Roje Milyon adliyede

"Yedinci kurban" sağ çıktı!

Vaydman'ın, oturduğu La Vulzi villâsında, Karrer adını taşıdığı ve tevkifi esnasında üzerinde bu ada yazılı bir hüviyet varakasının bulunduğu malûmdur. Bu hüviyet varakasının kime aid olduğu etrafında tahkikat yapan polis bunun Belfort vilâyetinin bir köyünde çiftçilik yapan Karrer adında yaşlı bir adama aid olduğunu tesbit etmiştir. Bu adamın Anna adında bir kızı vardır ki başka bir vilâyette hizmetçilik etmektedir. Fakat ailesi iki üç aydır kendisinden bir haber alamıyordu. Gazetelerde Karrer sahte hüviyetini kullanan Vaydmanın tevkifi haberini okuyunca, aile, kızlarının da bir cinayete kurban gitmiş olması ve bu suretle de hüviyet varakasının Vaydmanın eline geçmesi ihtimalini düşünerek büyük üzüntüler geçirmiş ve polise meseleyi haber vermiştir. Fakat Anna Karer tahminlerin hilâfına olarak Vaydman'ın kurbanı değildir. Ve bulunduğu yeri şimdi haber vermiştir. Fakat hüviyet varakasının Vaydman'ın eline nereden ve nasıl geçtiği hâlâ anlaşılamamıştır.

Sel - Sen - Klu'da polisin araştırmaları

Vaydman'ın cinayetlerine sahne olan La Vulzi villâsı sakin ve ıssız Sel - Sen - Klu kasabasında bulunmaktadır. Bu mıntakanın daha başka şüpheli şahıslara yataklık etmesi ihtimalini düşünen Paris polisi, burada âni olaraş büyük mikyasta ve baskın mahiyetinde araştırma yapmıştır.

Emniyet müdüriyle muavini ve polis müdürünün riyasetinde 40 müfettiş, 22 komiser ve 222 memurdan mürekkeb kafileler sabahın saat altısında otomobillerle bu mıntakaya gelmişler, derhal köşe başları polis kuvvetleri tarafından muhafaza altına alınmış ve her evin kapısı önüne birer memur konulmuştur.

Bundan sonra müfettişler ellerinde doldurulacak birer sual varakasiyle kapı kapı dolaşarak tahkikat ve araştırmalara başlamışlardır. Polisin bu hareketine karşı serkeşlik eden bulunduğu takdirde derhal evinin polis kordonu altına alınması ve içinden kimsenin çıkmasına müsaade edilmemesi emredilmiştir.

Araştırmalar sükûn ve intizam içinde nihayete ermiş, bir sivil dedektifle bir sanayiciden başka sabahın erken saatinde rahatsız edilmelerine itiraz eden olmamıştır. Hattâ mahallelerinin şüpheli şahıslardan temizlenmesi gayesiyle yapılan bu harekete çok memnun olarak yardım edenler ekseriyeti teşkil etmiştir. Polis, topladığı beyannameler üzerinde tahkikat yaptıktan sonra anketin neticesi belli olacaktır.

Moris aranıyor

Vaydman'a sahte hüviyet varakaları ve pasaportlar temin etmek suçiyle araştırılmakta olan Moris ismindeki şahıs hâlâ bulunamamıştır. Vaydman'ın başka cinayetleri ve suç ortaklar ıolup olmadığı hakkında da henüz tahkikat katî bir neticeye varmış değildir.

Çanakkaledeki çarpışma hâdisesi

İstanbul, 21 (Telefonla) — Na'ra burnunda bir yunan şilebiyle çarpışan Hanne adlı ingiliz vapuru bugün İstanbula geldi ve zahire yüklemek için Köstenceye gitti. Limanda bulunduğu sırada vapurda tesbiti delâil yapılmış, ingiliz vapurunun kaptanı gece Na'ra önüne geldikleri zaman bütün ışıkları sönmüş bir vapurla karşılaştıklarını, bu yüzden çarpışmanın önüne geçilemediğini söylemiş, yunan vapurunun dinamosu bozulduğu için ışıklarını yakamadığını ilâve etmiştir.

Yunan vapurunun yarası oldukça ehemiyetlidir. Gemi su aldığı için yaralarının kapatılmasına çalışılmaktadır.

Mısır'daki hukuk kongresine giden delegelerimiz

İstanbul, 21 (Telefonla) — Mısırda toplanacak olan birinci ceza hukuku tevhidi kongresinde Türkiyeyi Profesör Tahir'le müddeiumumî muavinlerinden Sadrettin Berk temsil edeceklerdir.

RADYO

Avrupa :

ÖĞLE NEŞRİYATI: 12.30 Muhte plâk neşriyatı — 12.50 Plâk: Türk musi si ve halk şarkıları — 13.15-13.30 Dahilî haricî haberler.

AKŞAM NEŞRİYATI: 18.30 Muhte plâk neşriyatı — 19 Türk musikisi ve h şarkıları (Hikmet Rıza Sesgör ve arkad ları) — 19.30 Saat ayarı ve arapça neşri — 19.45 Türk musikisi ve halk şarkıl (Servet Adnan ve arkadaşları) — 20.15 tısadî konuşma: Ş. Süreyya Aydemir 20.30 Plâkla dans musikisi — 21 Ajans berleri — 21.15 Stüdyo salon orkestrası 1- Leo Delibes: Çoppelia. 2- Carl Erha İm frühlichen Zecherkreise. 3- Carl bercht: Atlantsis. 4- Karl Blume: Winter 21.55-22 Yarınki program ve istiklâl marş

İstanbul :

ÖĞLE NEŞRİYATI: 12.30 Plâkla t musikisi — 12.50 Havadis — 13.05 Plâ türk musikisi — 13.30-14 Muhtelif plâk n riyatı.

AKŞAM NEŞRİYATI: 18.30 Mando takımı konseri: Kadıköy halkevi tarafın — 19 Bayan İnci Şan: Piyano ve keman fakatile — 19.30 Radyo fonik komedi (A atik) — 19.55 Borsa haberleri — 20 Mus fa ve arkadaşları tarafından türk musik ve halk şarkıları — 20.30 Hava raporu 20.33 Ömer Rıza tarafından arabca söy — 20.45 Nezihe ve arkadaşları tarafın türk musikisi ve halk şarkıları (S.A) 21.15 Julya: Şan stüdyo orkestrası refa tile — 21.45 ORKESTRA: 1- Schube Symphonie inachevé. 2- Bach: Concert majeur (Violon Orhan Borar, orkestra fakatile). 3- Paderevsky: Chant du Vo geur. 4- Drigo: L'éche — 22.15 Ajans hab leri — 22.30 Plâkla sololar, opera ve ope parçaları — 22.50-23 Son haberler ve ert günün programı.

Ankara :

OPERA ve OPERETLER: 15.25 Ha burg — 19.10 Breslav, Königsberg, Ha burg — 20 Berlin — 20.45 Lil — 22 Var va — 22.30 Tuluz.

ORKESTRA KONSERLERİ ve SE FONİK KONSERLER: 20 Prag — Brüksel, Milano, Hamburg — 21.30 Str burg — 24 Stuttgart, Frankfurt.

ODA MUSİKİSİ: 17 Berlin, Beromü ter — 20.10 Münih — 22.20 Keza — 22 Doyçlandzender.

SOLO KONSERLERİ: 13 Stokhol 14.10 Frankfurt — 14.15 Kolonya — 1 Lâypzig — 16 Münih — 16.40 Beromüns — 17 Paris — 17.15 Varşova — 17.30 Pa - P.T.T. 18 Könilsberg — 18.15 Hamburg 20.30 Bükreş — 20.55 Keza — 21 Varşov

NEFESLİ SAZLAR (Marş v.s.) 12 Lâ zig — 19.10 Münih — 21 Lâypzig — 22 Königsberg.

ORG KONSERLERİ ve KOROLA 19.25 Viyana — 20.40 Stokholm — 21 M nih — 21.15 Stuttgart — 21.25 Kopenhag

HAFİF MÜZİK: 6.30 Hamburg ve di alman istasyonları — 8.30 Frankfurt ve ğer alman istasyonları — 10 Berlin — 10 Hamburg — 11.15 Berlin — 12 Breslav diğer alman istasyonları — 14 Stuttgart 14.10 Lâypzig — 14.15 Berlin — 16 Fra furt, Hamburg, Königsberg — 16.40 Kol ya — 17.15 Münih — 18 Berlin — 19 Frankfurt, Kolonya — 20.10 Kopenhag — Königsberg — 21.25 Breslav — 21.30 Pa - P.T.T. — 22.30 Frankfurt, Stuttgart.

HALK MUSİKİSİ: 9.30 Berlin — 11 Stuttgart — 19.15 Keza — 21.10 Beromü ter.

DANS MÜZİĞİ: 21 Kolonya — 22 Lâypzig — 23 Münih, Krakovi, Roma 23.10 Budapeşte — 23.25 London - Regio — 24 Droitvich, Lüksemburg.

İstanbul muallimlerinin kıde zamları ödenecek

İstanbul, 21 (Telefonla) — Vilâ hususî muhasebesi muallimlerin rikmiş kıdem zamlarına mahsuben çer aylığını bugüne kadar birik mesken paralarından ödiyebilecek Geri kalanlar hakkında maariften k rar istenmesi muhtemeldir.

Muallimler için kurslar

İstanbul, 21 (Telefonla) — Mu limlerin meslekî bilgilerini arttırm için tertib edilen konferanslar şu sonunda bitecektir. 2 martta resim elişi kursları açılacaktır.

BİR SÜRGÜN

— 51 —

YAKUB KADRİ

Cumhuriyet rejimi altında; hür fransız vatandaşlarından kaç kişi, Paris sokaklarının kaldırımları üstünde açlıktan ölür de hiç kimsenin haberi olmaz.. Hattâ, gene bu hür vatandaşların reyile hükûmet ve idare başına geçenlerin de bundan haberi yoktur. Haberleri olsa da neye yarar ? Duchesse d'Urat'nın davetlileri, yürüdükleri kaldırım üstünde bir açın can çekiştiğini kendi gözleriyle görseler bile atlayıp geçerler; atlayıp geçerler. Bununla beraber onların her biri bir hayır müessesesinin, bir şefkat ve yardım teşkilâtının azasındandırlar da... Arada bir fukaraya iane toplamaktan büyük zevk duyarlar, zira bu münasebetle bir takım *soirée*'ler verirler. Hattâ, son zamanlarda - sanki, artık beni beşere mensub hastaların, yoksulların bütün dertlerine derman bulunmuş gibi - bir de her kibar mahallesinde bir "Himayei Hayvanat,, teşkilâtı kurulmağa başladı. Uyuz köpekler için her köşe başında bir dispanser açıldı ve arabacılara atlarını kamçılamaları - insaniyet namına - yasak edildi !

"İhtiyar Comtesse'lerin, *Bois*'da serçe kuşlarına pamuk gibi elleriyle nasıl yem verdiklerini görmediniz mi ? Lâkin, ne yazık ki, bu yufka yürekli hanımnineler, ücra amele mahallelerinde sürünen çıplak ayaklı çocuklara bir dilim ekmek vermeği düşünmezler.

"Montmartre'ın tepesinde, metrûk bir ahırda ikamet eden bir genç ressam vardır. Arasıra, *faubourg St. Honoré* kibarlarından bazı snobların onu acayip bir şeymiş gibi seyretmeğe geldikleri görülür. Bu sefalet manzarası onları bir tiyatro sahnesi kadar eğlendirir. Gene o civarda *Sacré-Coeur*'e çıkan merdivenlerin sırasındaki dar taraçaların birinde bir kanepe vardır ki bir adamın evidir. Bu adam bütün gecelerini o kanapenin kâh altında, kâh üstünde geçirir ve bir lokma ekmek bulunca orada yemeğe gelir. Size ayrıca köprü altlarında yatan serserilerden bahsetmiyorum. Çünkü, bunlar artık edebiyata girmiş harcı âlem mevzulardır. Ve dahi, piliç gibi kızlar vardır ki, etlerini satmak için sokak sokak müşteri ararlar da bulamazlar ve geceleri sabaha karşı tabıtuvandan kesilmiş bir halde evlerine dönerler ve hicaplarından annelerinin yüzüne bakamazlar.,,

Şair *Lavalière*'in oğlu *Albert*, bütün bu yürek paralayıcı şeylerden kupkuru bir sesle bahsediyordu. Genç yüzünde ne merhametten, ne heyecandan eser vardı. Yalnız gözleri fena bir parıltıyla, bir cani bakışının parıltısıyla parlıyordu ve Albert, doktor Hikmeti, naklettiği facialardan ziyade sesinin bu kuruluğu, yüzünün bu hissizliği ve gözlerinin bu fena parıltısıyla alâkadar ediyordu.

Genç adam devam etti :

— Paris, bir acayip Babel Kulesidir. Kat kat bir bina ki, her katında dili, tarihi, ananeleri ayrı bir başka millet oturur. Meselâ, diyelim ki, bunun en üst katında, sizin geçen gün aralarına katılmak betbahtlığına uğradığınız insanlar vardır. Bunların tantanası debdebesi vardır. Sonra... (durunuz sıra daha burjuvaziye gelmedi).

Yüksek ve aristokratik mondla burjuvazi - yani küçük burjuvazi dediğimiz sınıf arasında daha ismi konulmamış, daha *définition*'u yapılmamış bir sınıf vardır ki, bu, adeta yüksek ve kibar âlemin gübresi gibidir. Bu âlemin kökleri onun hayat ve bereket veren karnına saplanmıştır. Usaresinin ondan almakta, ve göz kamaştırıcı, ağız sulandırıcı yemişlerini onun kuvvetiyle meydana getirmektedir. Zira, politikacılarla iş adamları olmazsa sömürücü ve müstehlik sınıf hortumunu küçük burjuvaziyle emekçi yığınlarının bağrına doğru nasıl saldırabilir ? Sersem küçük burjuvazi bu mahlûkatı, daima kendisinden ve kendisiyle beraber telâkki eder. Ve boş yere alt kat komşularının karın gurultularından korkar. Bir dakika düşünmemiştir ki bu yerinden kımıldanamıyacak kadar tabutuvandan kesilmiş proletarya haddi zatında onun en samimî dert ortağı olabilir.

"Lâkin, muttasıl diş gıcırdatan bu densiz komşu ile uyuşmak ne mümkün... İşte yukarı katın akıllı, terbiyeli, namuslu sükkânı da ona böyle diyor. Ona "Yün Çorap,, larını aşağıdakilerden sakın diyor. Fakat, Yün Çorabın içindeki bütün yuvarlak altınlar gözle görülmez bin bir türlü esrarıengiz yollardan, durmaksızın, kendilerine bu nasihatı veren insanların cebine akıyor. Kim bilir kaç yüz binlerce küçük burjuvanın mahvına sebeb olan, "Panama,, dalaveresini de amele takımı icad etmedi ya ? Fakat, bunu, o miskin, o sünepe, o burnundan ötesini görmeyen küçük burjuvaya nasıl anlatırsın ?

Albert, sesine ağır, dokunaklı bir ton vermeğe çalışarak :

— Ben, dedi, bizzat bu sınıftan olduğum için bilirim, onun hamakatinin derinliğini kimse benim kadar ölçemez. Ve düşünmeli ki, bu mensub olduğumuz cemiyetin temel direğidir. Bazıları bu kötü cemiyet binasını yıkıp yeniden yapmakta bir fayda umuyorlar. Yıkmak ? Pek âlâ.. Fakat, tekrar yapmak ne için ? Tekrar yapmak ? Hangi malzemeyle ? Gene bu insan denilen çamurla değil mi ?

"Bence binanın hiç bir kabahati yok. Bence kabahat içinde oturanlarındır ? Kabahat, insan denilen mahlûktadır, plânda ve sistemde değil... İnsanı değiştirebilir misiniz ? Hiç inanmam. Bu olamıyacak bir iştir. İnsan bana tarihin her devresinde şayanı nefret görünmüştür. Ben insandan, daha hiç kimseyi tanımazken evde anamla babama baka baka nefret etmeği öğrendim. Ve ondan sonra öğrendiklerim bana bu ilk ilmimi unutturamadı.,,

Ve genç adamın, ilk defa bu cümleleri söylerkendir ki sesi titremiye başlamıştı. Doktor Hikmet, Albert'i o kadar garip, o kadar uzak bir haleti ruhiye içinde dinliyordu ki, az kalsın, dalgınlıkla "Kız kardeşinizden de mi nefret ediyorsunuz?,, diyecekti. Kendini güç zaptetti. *(Sonu var)*

HAYAT ve SIHHAT

Kadın kokusu

Ulus'un geçen cumartesi günkü kadın - moda ilâvesinde, kokular üzerine o zarif yazıda okumuşsunuzdur. Kibar ve çok güzel bir bayan:

— Yılda üç rob yerine iki rop yaptırırım da, demiş, gene koku sürünmekten vazgeçmem...

Üç yerine iki rop diktirmek noktasında kibar ve güzel bayanların hepsinin öyle düşünecekleri şüphelidir. Bir çoğunun üç yerine beş rop yaptırmayı tercih edeceklerini sanıyorum. Fakat güzel kokunun kadınlığa mutlaka lüzumu noktasında hepsinin aynı fikirde bulunduklarına şüphe etmiyorum. Bu itti'aka, zaten, erkekler de, can ve gönülden, girmişlerdir. Bir kere, kadınların her dediklerini tasdik etmek mecburiyetinden, sonra da, bayanların esans sürünmeleri erkeklerin de zevkine uygun geldiği için...

Kadınların böyle esans sürünmeğe düşkünlükleri, erkeklerin de kadınlarda esans kokusu duymağa alışmaları acaba nedendir?

Kadın güzelliğinin göz duygusuna verdiği zevki, esansın güzel kokusunun burun duygusuna vereceği zevkle iki kat etemk için, diyeceksiniz. Vakıa güzel bir kadın, yumuşak elleriyle herkesin el duygusuna da zevk verdikten sonra, güzel kokusunu etrafa saçarak piyano çalarsa, dinliyenlerin kulak duygusuna da zevk verir. Fakat esans sürünmek sadece zevki arttırmak için olsaydı, kadınların, dekolte oldukları vakit, duygularımızın en aç gözlüsü olan dil duygusunu da tatmin etmek üzere kollarına bal sürmeleri lâzım gelirdi. Halbuki kollarına da esans sürerler.

İçtimaiyatta bile her şeyin tabiî bir sebebi vardır. Kadınların böyle sunî koku sürünmelerinin de tabiî sebebini aramak lâzımdır. Bence bu sebeb her kadının - hiç bir esans sürünmeden - kendisinde bulunan tabiî kokudur.

İnsanlardan her birinin - nebatların ve hayvanların her biri gibi - kendine mahsus tabiî bir kokusu olduğunu el - bette bilirsiniz. Burunları koku almakta usta olanlar her milletin de kendine mahsus bir kokusu bulunduğunu iddia ederler. Rivayete göre japonlar - belki her milletten daha çok koku çıkardıkları için - kokuları ayırdetmek işinde en ileri gitmişlerdir. Orada herkes evleneceği zaman kendine eş olacak erkeği veya kadını kokuya göre seçer, askere alınacak delikanlıların bile kokusu muayene edilirmiş.

Başka yerlerde de kadın kokusu (odora di femina) meşhurdur. Erkeklerin de kokusu olmakla beraber, kadınlar eskidenberi vücudlarını elbise - leriyle daha az kapadıkları için kadın kokusu daha meşhur olmuştur. Kakadınların her biri - tabiî esans sürünmeden - ayrı ayrı koklanırsa kokusu güzel olabilir. Bazısı kendi kendine pek güzel kokar. Tarihte meşhur gü - zel kadınlardan birçoğunun menekşe gibi, gül gibi, misk gibi, anber gibi koktuğunu rivayet ederler. Her kadının tabiî kokusunun saçlarının rengine göre olduğu da iddia edilir. Hormonlar keşfedildiğinden beri, kokuyu çıkaran onlar olduğu anlaşıldığından o rivayetleri ve iddiaları yabana atmağa da bir sebeb yoktur.

Ayrı ayrı güzel olan kokular bir araya gelince - her âleti başka bir hava çalan mızıka bandosu gibi - çirkin bir koku hasıl olur. Kadın kokusu da böyledir. Hafif giyinmiş kadınlar - esans sürünmeden - bir araya topla - nırsa hepsinden birden çıkan tabiî koku musikideki kakofoniye benzer, tahammül edilemez.Bu hal başıma gelmiş hepsi genç fakat mesleklerinin terbiyesine uyarak esans sürünmemiş birçok kızların bulundukları bir yerden, kadın kokusuna dayanamıyarak, kaçmak mecburiyetinde kalmış olduğum için tecrübe üzerine söylüyorum.

Kadınların, ezelden beri denilebilecek kadar eski zamanlardan beri sunî koku sürünmeleri, bir araya geldikleri vakit çıkan tabiî kokuyu bastırmak içindir. Eski zamanlarda koku sürün - mek sanatı şimdikinden pek ziyade ilerde olduğunu da söylerler. Meselâ eski Yunanistanda kadınlar ziyafete giderken azâlarından her birine ayrı bir koku sürerlermiş: Kollarına nane, yanaklarına ve göğüslerine hurma yağı, saçlarına ve kaşlarına satır otu yağı, gerdanlarına sarmaşık otu yağı v.s.

Ancak bu kadar başka başka kokuyu, bir araya geldikleri vakit fena kokmaktan korunmak için, iyi seçmek üphesiz pek güç bir hünerdi. Ondan dolayı olacak ki, bu zamanın bayanları yalnız bir koku sürünürler. Böyle yapmakla tabiî kadın kokusundan bizi kurtardıkları için kendilerine minnet bağlamalıyız. Fakat, yazık ki, sunî koku, her kadın ayrı ayrı koklanınca güzel olan tabiî kokuyu kaybettirir.

G. A.

Bayan Piraççinin vereceği konser

Tanınmış romen mugannisi Bayan Lititia Anuşka Piraççini birkaç gündenberi şehrimizde bulunmaktadır. Bayan Piraççini Scala dö Milan'da, bir çok Amerika ve Avrupa şehirlerinde teganni etmiş ve büyük muvaffakiyetler kazanmıştır.

Kendisi şehrimizde de bir konser verecektir. Halkevi bu tanınmış ses artistine sırf bir sanat eserine yardım bakımından salonunu bir akşam için bırakmak nezaketini göstermiştir. Bayan Piraççini Halkevi salonunda tamamen kendi hesabına 28 ilkkânun akşamı saat 9 da bir konser verecektir. Bu konserde büyük musiki üstadlarının eserleri teganni edilecektir.

Kayseri'de Atatürk günü

Kayseri, 21 (A.A.) — İlimizin en şerefli bayramı olan Atatürk gününün 18 inci yıldönümü dün bütün halkın ve gençliğin iştirakiyle cumhuriyet alanında coşkun tezahüratla kutlandı. Atatürk anıtına Halkevi adına çelenk konuldu. Bu büyük gün münasebetiyle şehir donatılmış, meydan ve caddelerde şenlikler yapılmıştır.

Veteriner tayinleri

Sıvas veteriner memuru BB Turgud Bitlis vilâyeti veteriner direktörlüğüne, Bitlis veteriner memuru Ömer Lûtfi Sıvas merkez veterinerliğine, İstanbul belediyesi veterinerlerinden Basri Çatalca kazası veterinerliğine tayin edilmişlerdir.

Spor anketimiz

Ankara muhteliti nasıl tertib edilmeli?

Bükreş muhtelitine girebilecek futbolcular hakkındaki anketimiz devam ediyor

Önümüzdeki cumartesi ve pazar günleri Ankara muhteliti ile karşılaşmak üzere şehrimize geleceğini haber verdiğimiz Bükreş muhtelitine karşı nasıl bir Ankara muhteliti kurmak lâzım geldiğini okuyucularımızdan sormuştuk. Bunun için bir hafta içinde umduğumuzdan çok cevab gönderildi. Bunları tasnif ederek, geliş sırasına göre, gazetemize koyduk. Bugün de bir kısmını neşrediyoruz. Yalnız, en son pazar günü akşamına kadar cevabların gönderilmesini şart koştuğumuz halde okuyucularımızdan birçokları bu müddeti geçirmişlerdir. Bu sebeble, elimizde mevcud yüze yakın anketi koyamıyoruz. Pazardan evel gönderilen son cevabları yarın neşredeceğiz.

Spora ayırdığımız sutunları, gene okuyucularımız için, daha faydalı mevzulara tahsis etmek düşüncesiyle, bu suretle hareket etmek lüzumunu hissettik. Esasen bir taraftan Bükreş muhteliti gelmek üzeredir. Diğer taraftan da Ankara bölgesi futbol ajanlığı cumartesi ve pazar günü oynayacak futbolcuları seçmiş bulunmaktadır.

Şimdi, bugüne kadar çıkan cevablara göre, Ankaranın en çok beğenilen futbolcularına aid rey sayılarını bildiriyoruz. Reyler fazlaca dağılmış olduğu cihetle, her mevki için en çok rey alan üç futbolcunun adını yazıyoruz:

KALECİ: Fuad (M.G) 90, Osman (A.G) 12, Cahid (A.O) 11.

SAĞBEK: Yaşar (D.Ç) 97, Saffet (M.G) 6, Nuri (G.B) 5.

SOLBEK: Sabri (H.G) 33, Enver (A.G) 22, İhsan (G.B) 6.

SAĞHAF: Kadri (G.B) 44, Musa (A.G) 32, Abdül (A.G) 7.

ORTAHAF: Hasan (G.B) 88, Semih (A.G) 8, Cahid (M.G) 5.

SOLHAF: Musa (A.G) 50, Abdül (A.G) 19, Hasan (G.B) 6.

SAĞAÇIK: Hilmi (H.G) 33, Selim (G.B) 26, Mustafa (D.Ç) 12, Ali (G.B) 12.

SAĞİÇ: Yaşar (A.G) 43, İskender (A.O) 20, Rıza (M.G) 20.

ORTA: Rıza (M.G) 65, İskender (A.O) 11, Füruzan (G.S) 8.

SOLİÇ: Fahri (A.G) 23, İzzet (H.G) 20, Ali (G.B) 13.

SOLAÇIK: Kemal Şefik (D.Ç) 32, Ali (G.B) 22, Naci (M.G) 13.

— Musa (A.G), Hasan (G.B), Kâmil (D.Ç) — Hamdi (A.G), İskender (A.S), Ali (G.B) Rıza (M.G), Fethi (A.S)

Askerî fabrikalardan Celâl Sever

Fuad (M.G) — Yaşar (D.Ç), Enver (A.G) — Musa (A.G), Hasan (G.B), Abdül (A.G) — Musatafa (D.Ç), Yaşar (A.G), Rıza (M.G), Fahri (A.G), Hamdi (A.G)

As. Fb. U. Md. Satın alma komisyonunda Hüsamettin Sayın

Fuad (M.G) — Yaşar (D.Ç), Enver (A.G) — Abdul (A.G), Hasan (G.B), Musa (A.G) — Naci (M.G), İzzet (H.G), Rıza (M.G), Yaşar (A.G), Hamdi (A.G)

Elektrikçi Nuri Erkan

Fuad (M.G) — Yaşar (D.Ç), Sabri (H.G) — Kadri (G.B), Hasan (G.B), Semih (A.G) — Hilmi (H.G), Ali (G.B), Yaşar (A.G), Fahri (A.G), Rıza (M.G)

Maske spordan Mustafa

Fuad (M.G) — Yaşar (D.Ç), Sabri (H.G) — Musa (A.G), Cahit (M.G), Münir (G.B) — Ali (G.B), Abdurrahman (H.G), Rıza M.G), İzzet (H.G), Şerif (H.G)

Yenişehir Yüksel sokakta Yiğit Köker

Fuad (M.G) — Yaşar (D.Ç), Sabri (H.G) — Semih (A.G), Hasan (G.B), Musa (A.G) — Ali (G.B), Rıza (M.G), İzzet (H.G) Ali Rıza (A.G,) Hilmi (H.G)

Hukuk fakültesi Nermin Mutlu

Fuad (M.G) — Yaşar (D.Ç), Sabri (H.G) — Zeki (H.G), Cihat (M.G), Celâl (H.G) — Hilmi (H.G), Abdurrahman (H.G), Rıza (M.G), İzzet (H.G), Şerif (M.G)

A. S. F. B. kalarda tafocağında Osman

Fuad (M.G) — Yaşar (D.Ç), Sabri (H.G) — Musa (A.G), Cihat (M.G), Hasan (G.B) — Hilmi (H.G), Yaşar (A.G), Rıza (M.G) Fahri (A.G), Hamdi (A.G).

Sakarya M. Erinç sokak M. Öz Bayraktar

Fuad (M.G) — Yaşar (D.Ç), Sabri (H.G) — Musa (A.G), Hasan (G.B), Abdül (A.G) — Mustafa (D.Ç), Yaşar (A.G), Rıza (M.G), Ali (G.B), Şerif (H.G)

Silâh fabrikası 2570 Müslim

Osman (A.G) — Yaşar (D.Ç), Enver (A.G) — Musa (A.G), Hasan (G.B), Abdül (A.G) — Hilmi (M.G), Yaşar (A.G), Ali Rıza (M.G), İzzet (H.G), Kemal Şefik (D.Ç)

Mahmut Sonuvar Hamamönü inci sokak No. 109

Fuad (M.G) — Yaşar (D.Ç), Enver (A.G) — A. Rıza (A.G), Hasan (G.B), Abdül (A.G) — Hilmi (H.G), Yaşar (A.G), Musa (A.G), Fahri (A.G), Hamdi (A.G)

Safi Ataç Musabey mah. Ok. sok. No. 2

Fuad (M.G) — Yaşar (D.Ç), Sabri (H.G) — Zeki (H.G), Hasan (G.B), Enver (A.G) — Hilmi (H.G), Fahri (A.G), Rıza (M.G), İzzet (H.G), A. Rıza (A.G)

S. B. O S. Engin

Osman (A.G) — Yaşar (D.Ç), Enver (A.G) — Musa (A.G), Hasan (G.B), Abdül (A.G) — Mustafa (D.Ç), Yaşar (A.G), Rıza (M.G), Ali (G.B), K. Şefik (D.Ç)

Gazi Enstitüsü Şükrü Ural

Fuad (M.G) — Yaşar (D.Ç), Sabri (H.G) — Kadri (G.B), Hasan (G.B), Musa (A.G) — Selim (G.B), İskender (A.O), Rıza (M.G), İzzet (H.G), Ali (G.B)

Nüfus U. Md. de Nevzad Olcay

Fuad (M.G) — Yaşar (D.Ç), Sabri (H.G) — Kadri (G.B), Hasan (G.B), Musa (A.G) — Hilmi (H.G), Ali (G.B), Rıza (M.G), İzzet (H.G), Hamdi (A.G)

Ankara birinci orta okul sınıf 3/1 No. 107 Bahattin Ermiş

Fuad (M.G) — Yaşar (D.Ç), Sabri (H.G) — Kadri (G.B), Hasan (G.B), Musa (A.G) — (Harbiye sağaçığı), İskender (A.O), Rıza (M.G), Ali (G.B), Kemal (D.Ç)

Ankaragücünden Hasan Olgun Ekin

Fuad (M.G) — Yaşar (D.Ç), Sabri (H.G) — Musa (A.G), Hasan (G.B), Abdül (A.G) — İzzet (H.G), Naci (M.G), Yaşar (A.G), A. Rıza (M.G), Mustafa (D.Ç)

Bir izah

(Dün matbaamıza kadar gelen, Sıyasal bilgiler okulundan B. Şadi Orhan Kavur ve Sonposta gazetesi Ankara spor muhabiri B. Selim Tezcan dünkü sayımızda çıkan ve adreslerini taşıyan anket cevablarını kendilerinin göndermediklerini bildirdiler. Arkadaşlarının bir azizliği olduğu anlaşılmaktadır. Arzularını yerine getirmek için kaydediyoruz.)

C. H. P. şild maçları

Cumhuriyet Halk Partisi Ankara İlyönkurulu 1931 yılı sonbaharında Ankara kulübleri arasında yapılacak futbol turnovasının galibine verilmek üzere bir şild koymuştu.

Bu şild on senelikti. Her yıl kazanan takımın adı şildin üzerine hakkediliyordu. On sene içinde en çok hangi takım maçları kazanırsa şild o kulübte kalacaktı.

1931 - 1932 futbol mevsiminde bu şild için güzel ve temiz bir spor rekabeti içinde maçlar başladı. Gençler birliği, çetin karşılaşmalardan sonra adını ilk defa şild üzerine kazdırmak şerefini kazandı.

1932 - 1933 ve 1933 - 1934 devresinde Ankaragücü üstüste iki defa kulübüne kazandırmak fırsatlarını elde etti. Bu iki devre esnasında da maçlar hayli mücadeleli geçmiş ve Ankaragücü çok güzel oyunlar çıkarmıştı.

1934 - 1935 şild turnovasını, ilk şild şampiyonu Gençlerbirliği aldı

Geçen sene muhtelif sebeblerle bu turnova yapılamadı. Şild, yeni şampiyonunu Gençlerbirliğinde beklemektedir.

Memnuniyetle haber aldığımıza göre, Ankara bölgesi futbol ajanlığı 1935 - 1936 yılına aid turnovaya 15 ikinci kânunda başlamağa karar vermiştir. Bu iş için son lik içtimaında bir fikistür tanzim edilmiştir. Kura çekilmek suretiyle yapılan bu fikistüre göre, maçlar üç haftada bitecektir. Yenilen takımlar çekilecek ve finali kazanan takım şildi hak edecektir. Program şudur:

15-1-938 cumartesi (Ankaraspor - Muhafızgücü)

16--938 pazar (Harbiye İ. Yurdu - Gençlerbirliği)

22-1-938 cumartesi (Demirçankaya - Ankaragücü)

23-1-938 pazar (Ankaraspor - Muhafızgücü) galibi ile (Harbiye İdman Yurdu - Gençlerbirliği) galibi.

30-1-938 pazar (final).

Lik maçlarının hemen sonunda şild turnovasının başlaması bölge birinciliğinde fena derece alan takımlar için bir şanstır. Henüz formlarını bulmadan lik maçlarına girdiklerini iddia eden kulüblerin bu imtihanı nasıl geçireceklerini merakla bekliyeceğiz.

1 Gün için

Kadınlara dair haberler

Bu sütunda, bu başlıkla, modern kadın hakkında bir yazımı hatırlıyorum. Dünkü Avrupa postası kadınlara dair yine kucak kucak haberler getirdi.

Holliwood'un şöhretli yıldızlarından Bayan Puth Chatterton, Londrada bulunduğu bu günlerde gazetelerde şöyle bir haber okumuştur: "Bayan Chatterton Madera adasına gelmiştir. Sevimli sinema yıldızı o - ralı zengin tacirlerden sinyor Karlos Freytas Marten'le evlenmek üzeredir.„ Gazeteler, yıldızın resimlerini basmış ve gazetecilerle yaptığı mülâkatları nşretmişlerdir!

Pek cazib sinema aktrisinin ne sinyor Marten'den, ne böyle bir izdivaçtan ve ne de gazetecilere verilmiş beyanattan haberi vardır.

***

Paris-Soir'ın birinci sayfasının birinci sütununda çerçeveli bir haberi "Kanun kumara müsamaha gösterir, fakat meşruiyetini kabul etmez. Buna gayri ahlâkilikte veya kumarda istisna adı verilir. Mısır prensesle - rinden Şivekârın ikinci kocası İlhami Hüseyin, 1933 te Dovil oyun sa - lonlarında kaybettiği bir milyon frangı karşılıksız bir çekle ödemiş olduğundan Dovil otel ve gazinoları şirketi tarafından ikame olunan davayı, Prenses bugün yukarıda bahs ettiğimiz *istisna* ile karşılamaktadır:

— Kumar borcu kanunen ödenmez.

Ödenir mi, ödenmez mi? Bunu mahkemenin hükmü bize gösterecektir.„

***

Dünyanın en zengin miras yedisi Barbara Hutton, yirmi dört saat içinde amerikalılıktan çıkıp danimarkalı olmuştur. Bayan Barbara Hutton'un serveti 40 milyon dolar tahmin edil - mektedir. Hatırlardadır ki Bayan Hutton, bundan birkaç sene evvel Pariste gürcü prensi Aleksi Mdivani ile evlenmiş ve uzak şarkta seyahate çıkmıştı. Prenses, 1935 te birden bire prensten boşanmış ve birkaç zaman sonra danimarkalı kont dö Reventlov ile evlenmişti. Kontes Reventlov, geçen çarşamba günü Nevyorka gelmiş ve ertesi perşembe günü tekrar Avrupaya hareket et - miştir. Bu yirmi dört saatlik vatan ziyaretinin tabiiyet değiştirmeğe aid bazı resmî muamelelerin tamamlanması maksadile yapılmış olduğu anlaşılmıştır. Amerika, dünyanın en zengin mirasyedisine malik olmak rekorunu işte böylece kaybetmiştir.

***

Fransada Liyon şehrinde, Bayan Blanşe isminde elli beşlik bir falcı kadın, adını vermek istemiyen bir diğer kadına, millî lotaryanın büyük ikramiyesini kazandıracağını vâdederek 12,500 lira, bir tüccarı da, sekiz milyonluk bir definenin yerini haber vereceğine inandırarak 50.000 lira dolandırıp ortadan kaybolmuş - tur.

***

Bu haberlerden birincisi muhakkak ki bir sinema reklamı, ikincisi bir milyon frangın yüz suyu hürmetine yapılmış usulünde bir şantajdır. Üçüncüsünü amerikan garabet - lerinden sayabiliriz. Dördüncüsünü tefsire lüzum mu var?

Yirminci asırda bu çeşid kadınlar da vardır. Böylelerine şaşmalıyız. — N. Baydar.

KESİK BAŞLAR

Yazan: Edgar Wallace

— 9 —

Sir Gregori, bir sağırla konuşuyormuş gibi kelimeleri hecelercesine söz söylüyordu. İğrenç mahluk hiç tereddüd etmeden kutuyu yerine koyup bir başka kutu getirdi.

— Bağ, bana viski ve soda ver.

Maymun itaat etti ve bir damla dökmeden sahibi "yeter" deyinceye kadar boşaltıp kapağını surahiye ve surahiyide yerine koydu.

— Teşekkür ederim Bağ, başka bir şey lâzım değil.

Maymun, hiç sesini çıkarmadan kapıya gitti, gözden kayboldu ve gizli kapı da kapandı.

Briksan, heyecandan gırtlağı kurumuş, hayretini izhardan kendini alamadı :

— Olur şey değil, bu adetâ insan !

Sir Gregori iştihzalı bir gülüşle :

— İnsandan da üstün, dedi. Bağ benim her kötülüğe karşı adetâ bir kalkanımdır.

— Bağ nerede oturur ?

— Bağın burada küçük bir dairesi vardır, ve bu daireyi gayet temiz tutar. Hizmetçilerle birlikte yemek yer.

— Evet, Bağ hizmetçilerle birlikte yemek yer, Hizmetçiler korktukları kadar da onu severler. O onlar nazarında bir nevi ilâhtır; ondan çekinirler. Şimdi ona "şu adamı görüyormusun? Benim düşmanımdır„ desem param parça ediverir ve düşmanımı Bağ'ın elinden kimse kurtaramaz. Anladınız mı Bay... şey? Fakat Bağ gayet mulayımdır; evet, mülâyim olmağı da bilir. Zekidir. Hemen her akşam dışarı çıkıp gezer. Köylülerden Bağ hakkında hiç şikâyet eden olmadı; ne bir hayvan çaldı, ne de kimseyi ürküttü. Bağ gidip sadece ormanlarda gezer, ve bir tavuk bile öldürmez.

— Bağ ne zamandanberi yanınızda bulunuyor ?

Sir Gregori, maymunun doldurmuş olduğu bardaktaki viskisini içerek :

— Sekiz, dokuz seneden beri, diyen Gregori ilâve etti :

— Haydi gidip artistleri görelim. Kız, sevimli değil mi, ha? onu bana bir akşam yemeğine getirmeği unutmayacaksınız, ya? Sizin adınız ne ?

— Briksan, Mişel Briksan.

Sir Gregori anlaşılmaz bir şeyler mırıldandı.

— Evet, hatırlarım: Briksan... Bağada söylemeli idim. İsim öğrenmekten pek hoşlanır o...

— Ona söylemiş olsaydınız beni ismimle tanıyabilirmiydi ?

— Sizi tanır mı idi? Yalnız tanımakla kalmaz, hattâ şimdi bile isterse izinizle sizi nerede olsanız bulabilir. Elinizi sıktıktan sonra kendi elini nasıl kokladığını görmediniz mi? Bundan maksadı sizin ne çeşid bir adam olduğunuzu anlamaktı. Eğer kendisine bir mektub vererek "Şunu al, Briksana götür," diyecek olsam derhal size getirebilir.

Sir Gregori ile Briksan şatonun arka tarafındaki güzel bahçeye, vardıkları zaman filmin birinci kısmı bitmişti. Jak Knebvortun yüzündeki neşe Briksana anlattı ki Adelin kaygıları yerinde değildi.

Jak Knebvort :

— Bu kız hakikaten bulunmaz bir inci, dedi. Doğuştan aktris, sahne için yaratılmış bir kadın... Onu ötekilerin arasından bulup çıkarışım hakikî olamıyacak kadar mükemmel bir keşif... Size başka ne diyeyim ?

Knebvorta yine Konnoli sokularak, canı sıkılmış bir adam haliyle:

— Bay Knebvort, dedi, bu filmde ben pek az görünüyorum. Şimdiye kadar on metre film çekilmedi. Bakın, bu na haksızlık derler. Eğer ben bu kadar gözükeceksem....

Knebvort onun birden bire sözünü kesti :

— Hayır, görünmiyeceksiniz. Stellanın iddiası da sizin fazla görünüdüğünüzdü...

Briksan bunları daha fazla dinlemiyerek uazklaştı.

Sir Gregori Pen de, hattâ kendisine karşı kin güdemiyecek kadar memnun görünen Adele yavaş yavaş yaklaştı ve sesini alçaltarak :

— Hareketinizden evvel sizinle görüşmek isterdim, dedi.

— Tam zamanını buldunuz Sir Gregori.

— Geçen günkü hâdiseden dolayı ne kadar müteesssir olduğumu ve o gün söylediğiniz sözler münasebetiyle sizi ne derece takdir ettiğimi anlatmak isterdim. Hakkınız var: bir genç kız hoşuna giden adama kendini öptürür, değil mi?

— Elbette, elbette. Fakat Sir Gregori artık bunları düşünmeyiniz.

— Evet ama arzunuza rağmen sizi öpmek - hele evimde - hiç hakkım değildi. Beni affediyormusunuz ?

Adel: "Sizi affettim„ diyerek uzaklaşmak istedi. Sir Gregori kızın kolundan yakaladı.

— Bana, eve, yemeğe geleceksiniz, değil mi ?

İleride duran Briksanı göstererek :

— Arkadaşınız sizi getireceğini söyledi.

— Hangi arkadaşım? Briksandan mı bahsediyorsunuz ?

— Evet, Briksandan. Neden böyle adamlarla dost oluyorsunuz? İyi bir çocuk olmadığını ima maksadiyle böyle söylemiyorum. Bilâkis, benim de hoşuma gidiyor. Gelecek misiniz ?

Adel, bu adam hakkında duyduğu nefrete tekrar kapıldı :

— Esef ederim. Hayır. Gelemem.

— Yavrum; sizin benden isteyip de alamıyacağınız hiç bir şey yoktur. Neden bu tiyatroculuk sıfatiyle o güzel çehrenizi harabedeceksiniz? Şayed arzu ederseniz emrinize bütün bir tiyatro takımı, ve dünyanın en güzel otomobilini verebilirim.

Herifin gözleri ateşten iki nokta gibi pırıldıyordu. Adelin tüyleri ürperdi.

— Sir Gregori ne arzum varsa hepsine malikim, dedi.

Mişel Briksana hiddetlenmişti. Nasıl olurdu da kendi namına bir daveti kabul edebilirdi? Ne cesaretle dostu olduğunu söyliyebilirdi? Bunlara o kadar kızdı ki adetâ Sir Gregoriye karşı duyduğu tiksintiyi unuttu.

— Geliniz, onunla birlikte geliniz... Bunu istiyorum... anladınız mı? Bu akşam bütün takım bu akşam ihtiyar Langvalin evinde bulunacaktır. Oradan kolayca sıvışıp buraya gelebilirsiniz ?

— Böyle bir şey yapamam Sir Gregori. Teklifinizin ne demek olduğunu, zannedersem, farkedemiyorsunuz. Niyetleriniz ne olursa olsun bu bana hakaretten başka bir şey değildir.

Adel, birden bire arkasını dönüp uzaklaştı. Briksan da Adel'le konuşmak isterdi, fakat genç kız, başı dimdik, öyle hiddetli bir tavurla önünden geçti ki - bu halin sebebini derhal keşfetmiş olmakla beraber - olduğu yerde mıhlanmış gibi kalıverdi.

Makineler toplanıp arabalara yerleştirilerek her kes yerini alınca Briksan, Adelin, bililtizam Knebvortla Konnoli arasına oturmuş olduğunu farketti. Biraz ötede bir yer bulup sesini çıkarmamağı daha makul buldu.

Araba hareket etmek üzere idi ki Sir Gregori basamağa çıkarak Briksana :

— Bana onu ikna edeceğinizi söylemiştiniz, dedi.

Briksan hemen cevab verdi :

— Size böyle bir şey söylemek için sarhoş olmalı idim. Halbuki sarhoş olmam için bana bir bardak viski yetmez. Bayan Limingtona gelince; o hür bir insandır, ve sizinle veya başkasiyle gidip baş başa yemek yimeyecek kadar da aklı başındadır.

Briksan, ihtiyarın bu sözlere hiddetleneceğini sanırken sadece homurdandığını, ve kendisini dostça selâmladığını gördü.

Sonra, araba bahçe kapısından çıkarken Briksan başını çevirince Sir Gregorinin bir başka adamla fısıl fısıl konuşmakta olduğuna dikkat etti ve bu adamın, her hangi bir sebeble geride kalmış olan Lavley Fos olduğunu anladı.

(Sonu var)

YURDDAN RESİMLER

Konyada cirit oyunları

Atalardan kalan bu güzel sporun canlanması alâka uyandırdı

AYDIN'DA TARİHİ ÜTUNLAR

Ciridin ihyası ve at sevgisinin kökleşmesi için çalışılıyor

Konya, (Hususî Muhabirimizden) — Konya, geniş mera ve yaylaları ile hayvan beslemeğe çok elverişli bir mıntakadır. Bu ülkede eskidenberi yaşayanlar, millî servetlerimiz arasında mühim bir yer alan hayvancılıkla uğraşmışlar, hayvan nesillerini üretmeğe ve ıslâha çalışmışlardır.

Bu havalide hayvancılık yalnız kazanç veya maişet temini bakımlarından kök salmamıştır. Halk arasında dededen kalma bir itiyadla güzel ve cins bir at beslemek bir süs, bir iftihar vesilesi olmuştur.

Şimdi Konyanın bu asırlık itiyadı tekrar canlandırılıyor. Hayvan sevgisi bilhassa iyi hayvan yetiştirmek merak ve hevesini yayabilmek için evvelâ bugünün icablarına uygun olarak bir (atlı spor) kulübü kuruldu. Bir taraftan bu kurumun azâ adedi çoğaltılırken diğer taraftan da mükemmel konforlu bir de salon meydana getirildi.

Amatör üyelerin istifadelenmelerini temin için iyi cins atlar getirtilmiş ve zaman zaman atlı gezintiler tertip olunmuş ve bu arada da herkesin birer at tedarik etmesi için propagandalar yapılmıştır.

Bu suretle halkın ruhunda mevcud olan binicilik zevki yeniden canlanmıştır.

Bu arada, resmî koşulardan başka, yere yer açılan sergiler, kazalarda tertip olunan mahallî at yarışları da maksadın süratle yayılmasına âmil olmuştur.

At sevgisi, binicilik hevesleri bu suretle tekrar canlanmağa başlarken en eski sporlarımızdan olan atlı cirid oyunlarının ihyası düşünülmüştür. Bu maksadla Yüzbaşı Saidin idaresi altında her pazar meraklılar çalıştırılmıştır. Ayrıca, eskiden bu işte maharet gösteren ihtiyar biniciler de bu temiz gayenin etrafına toplatılmıştır.

İki aydanberi devam eden bu çalışmalar tahminlerin üstünde bir alâka uyandırmış, istasyon civarında yapılan bu oyunlar her pazar binlerce seyirciyi çekmiştir.

İlerliyen bu canlı alâkaya daha fazla bir heyecan katmak, ayni zamanda binicilerin maharetlerini daha iyi göstermeğe imkân verebilmek için geçen pazar günü, ayni hızla ve ayni yolda çalışan Kadınhanı kazasının güzide binicilerinden teşkil edilen (20) kişilik bir ekip Konyaya davet edilmiştir.

Misafir biniciler atlariyle 18 saat de Kadınhanından gelmişler ve şehir haricinde Konya atlı spor kulübü mensubları tarafından hararetle karşılanmışlardır. Bu cirid maçı halka Halkevi hoparlörleri ile ilân edilmiş ve bütün şehir halkı müsabaka saatini alâka ile beklemiştir.

Kadınhanı binicilerine bir öğle ziyafeti verilmiş ve bu ziyafette atçılığın geniş ölçüdeki faydaları üzerinde hasbihaller yapılmış ziyafette bulunan vali Bardakçı bu konu üzerinde öğüdlerde bulunmuştur.

Pazar günü erkenden müsabaka mahalli meraklılarla dolmuştu. Halkevi bandosu da sahaya gelmiş güzel parçalar çalıyordu. Halka icab eden izahat hoparlörlerle veriliyordu. Vali, kor ve or generaller belediye reisi ve bir çok memurlar ve subaylarla kesif halk kütleleri müsabakaları görmeğe gelmişlerdi. Bir kısım halk atlariyle bir çok kimseler de arabalarla meydanda yer almışlardı.

Kadınhanlıların ekiplerinde de güzel hayvanlar görülüyordu. Mahir biniciler iyi cirid kullanan hâkim süvariler takdirlerle seyrediliyordu. Müsabakalar git gide heyecan kesbediyor, halk meydanı yavaş yavaş daraltıyor, hoparlör neşriyatiyle bunun önüne geçmeğe çalışılıyordu.

Devre arasında Parti sekreteri Lûtfi Birkmen hayvan yetiştirilmesi, bakılması ve faydaları mevzuu üzerinde hoparlörde güzel bir konuşma yaptı. İkinci devre de birinci gibi zevkli ve heyecanlı geçti.

Hakem heyeti, müsabakaların sonunda Konya ve Kadınhanı takımlarından birinci ikinci ve üçüncü derecede muvaffak olanları tesbit ederek bunları halka bildirdi. Bu çevik binicilere bugünün değerine lâyık güzel hediyeler verildi.

Herkes ecdaddan kalma bu çok faydalı sporun ihyasından memnun görünüyordu. Öğrendiğime göre istasyon civarındaki bu saha tanzim edilecek manej yerleri seyirciler için münasib şekillerde tribünler yaptırılacak ve her pazar bu meydanda atlı spor hareketlerine devam olunacaktır.

Celâl Vaner

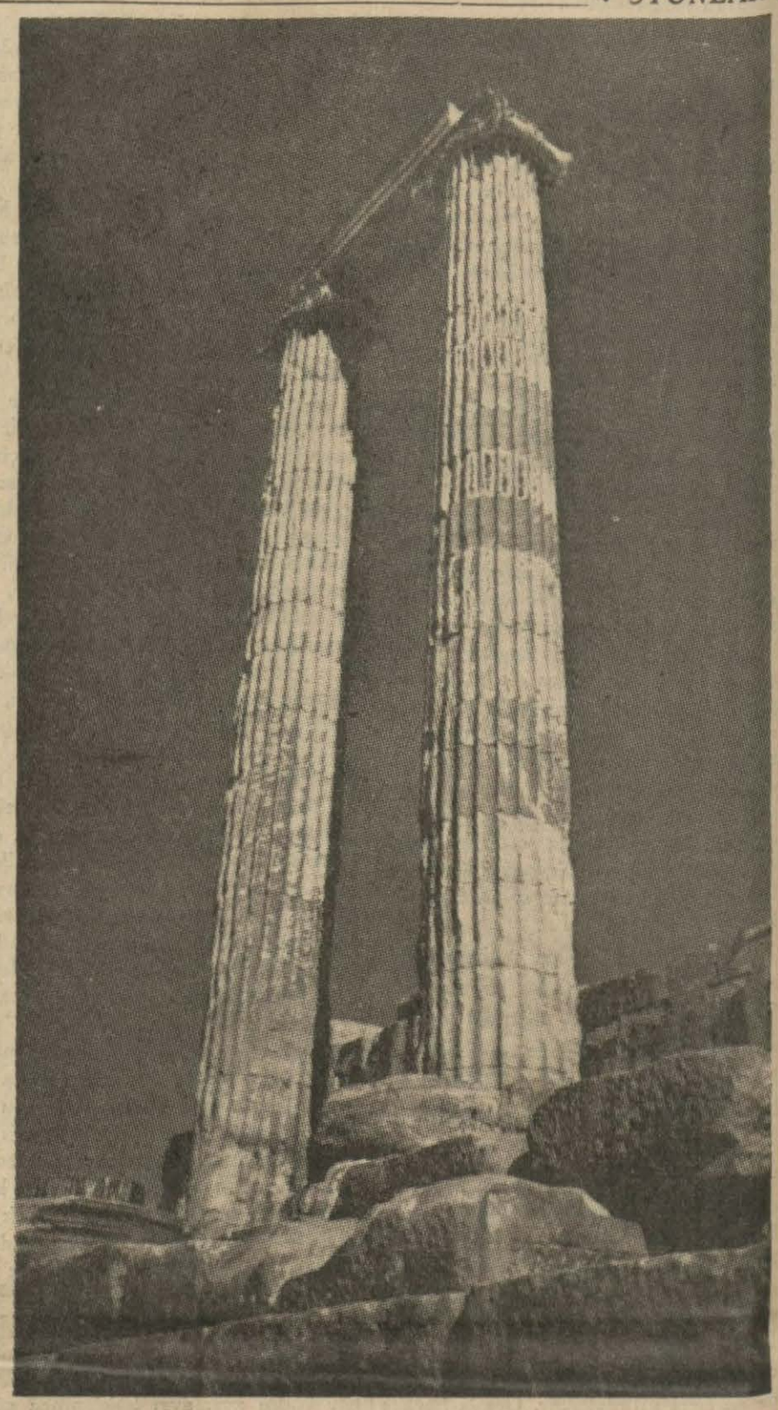

İzmit'te meyve ve sebze işi

Servet kaynaklarımızı nasıl kıymetlendireceğiz?

İzmit, (Hususî Muhabirimizden) — Bir kaç gün evvel Ankaradan şehrimize dönen, Vali ve Parti başkanı B. Hamid Oskay ile görüştüm. Vali ziraat vekâletinde, meyvacılık, bağcılık ve sebzecilik mütehassısı profesör Glaysberg ile temaslarını anlattıktan sonra şu izahatı verdi :

— Arifiye mevya istasyonu, yalnız ağaç dikmeyi, aşı yapmağı, ağaç budamayı, gübre vermeği öğretmekle kalmıyacaktır. Profesörün hazırladığı projede, yemişlerin toplandıktan sonra uzun müddet muhafazası için yapılacak binalar, meyvaları kurutacak fırınlar vardır. Mıntakamızda bu tesisat yakında yapılacaktır.

İktisad Vekâletinde, İstandarizasyon mütehassısı profesör B. Baade ile de görüştüm. Yemişlerimiz hakkında kendisine izahat verdim. Almanyada yemiş sandıklarının boylarının kanunen muayyen olduğunu ve bu boylar haricinde yemiş sandığı kullanmanın yasak olduğunu söyledi. Bu sandıkların boyunu aldım. Bundan sonra vilâyetimizde bu boylar esas ittihaz edilecektir.

Yemişlerin sandıklara yerleştirilmesi meselesiyle meşgul oldum. Profesörün bizzat yaptırmış olduğu bir tasnif âletini de alıp getirdim. Bunun bir kaç numunesini hapishane atelyesinde yaptırdım. Bunu her köylü kendisi yapabilecektir. Yemişlerin sandıklara örselenmeden ve istifleri bozulmadan sevkini temin etmek ve piyasada iyi bir fiat bulabilmek için bu tasnife ehemiyet vermek mecburiyetindeyiz.

Bu izahatımla yemiş işinin ta ağaçtan ve aşısından başlayarak müstehlike arzına kadar bütün safhaları üzerinde icab eden ilerletici ve koruyucu bütün tedbirlerin alınmış olduğu meydana çıkar.„

Vali bundan sonra, ambalaj sandıklarının köylüye pahalıya mal olduğunu ve bunun kendileri tarafından yapılmasının temin edileceğini ve çabuk büyüyen kavak ağacının dikilmesine ehemiyet verileceğini ilâve ederek beyanatını şöyle bitirmiştir :

"Yemiş işlerimiz en fennî ve dünya terakkiyatına uygun bir şekil ve istikamete girdikten sonra muhterem profesör Glaysberg vilâyetimizin üzüm işlerini eline alacaktır, ve en nefis Çavuş üzümlerini yetiştiren Tavşancıl, Değirmendere, Geyve havalisinin üzüm istihsâlatı üzerinde durulmuştur. Üzüm işini de sebzecilik takib edecektir. Profesörün vilâyetimizde yapmış olduğu tetkikat, Pendikten İzmite kadar olan sahanın turfanda sebze yetiştirmiye çok müsaid olduğu neticesini verdiği cihetle ileride bu cihete de ehemiyet verilecektir.„ — C. Y. B.

Diyarbakırda Ulu cami

Bir facia

Bir baba kızını kurtarırken Irmakta boğuldu

Çaycuma, (Hususî) — Çaycuma ırmağında bir facia olmuştur. Bir köylü, arkasında buğday dolu bir çuval olduğu halde kıziyle birlikte ırmak üzerindeki dar köprüden geçerken, kızın gözleri kararmıştır. Bunun üzerine baba, kızının elini tutmuş fakat kız muvazenesini kaybettiği için, baba kız ikisi birden nehre yuvarlanmışlardır. Yetişenler kızcağızı kurtarmışlar, fakat adamcağızın sırtında buğday çuvalı olduğu için nehrin dibine gitmiştir.

Geçenlerde bir manifatura tüccarı da atiyle ırmağı geçmek isterken akıntıya kapılmış ve boğulmak üzere iken yetişenler tarafından kurtarılmıştı.

Bir ana çocuğunu öldürür mü?

İzmir, (Hususî) — Buryaz köyünde Halil kızı Ayşe adında bir kadın meşrû olmıyan altı aylık çocuğunu öldürmek zanniyle yakalanmıştır. Günahkâr ana adliyeye verilmiştir. Yakında mahkemesi başlıyacaktır.

Memleketten Haber

Bir Facia

Bir köy yangınında

Beş kişi diri diri yandı. Faciaya dikkasizlik sebeb oldu

Balıkesir (Hususî) — Dursunbey kazasının Çatalçam köyünde tüyler ürpertici bir facia olmuş, beş kişi diri diri yanmıştır. Hâdise şöyle olmuştur:

Çatalçam köyünden Mustafa oğlu Ali önce ahıra gidip hayvanlara yem vermek istemiştir. Ali, bir çıra yakarak ahıra girmiş, hayvanlara yem ve saman vermiştir. Bu esnada çıralardan sıçrayan kığılcımlar samanların üzerine düşmüş, ve samanları için için yakmağa başlamıştır.

Ali işini bitirdikten sonra ahırın üstündeki evine girmiştir. Bütün ev halkı uykuya dalarken ahırdaki ve samanlıktaki samanların hepsi alevlenmiş ve biraz sonra ev alevlerin ortasına çökmüştür. Büyük bir gürültü ile alevler içine dökülen ev halkının çığlıklarına civar köy halkı koşmuş ise de yangın ancak üç ev yandıktan sonra söndürülebilmiştir.

Alinin bir kül yığını haline gelen evinde yapılan araştırmalar çok acıklı neticeler vermiştir.

Ali ile karısının ve çocuğunun kömür haline gelmiş iskeletleri bulunmuştur. Alinin annesi Gülsüm ile diğer bir çocuğa aid iskeletlere tesadüf edilememiştir. Fakat bu iki zavallının da yanmalarına muhakkak gözüyle bakılmaktadır. Evin ahırındaki hayvanların da hepsi yanmış, bir yığın kemik haline gelmiştir.

Bir dikkatsizliğin sebeb olduğu bu facia köyde büyük bir teessür uyandırmıştır. Hâdise hakkında tahkikat yapılmaktadır.

Karaköseде hükümet konağı yapılıyor

Erzurum, (Hususî) — Geçenlerde yanan Karaköse hükümet konağının yeniden yapılması için 14 bin lira gönderilmiştir. Binanın inşasına yakında başlanacaktır.

Belediyenin yeni yaptırdığı ve bu günlerde bitmek üzere olan otel, şehrin büyük bir ihtiyacını karşılıyacaktır.

RESİMLİ DÜNYA HABERLERİ

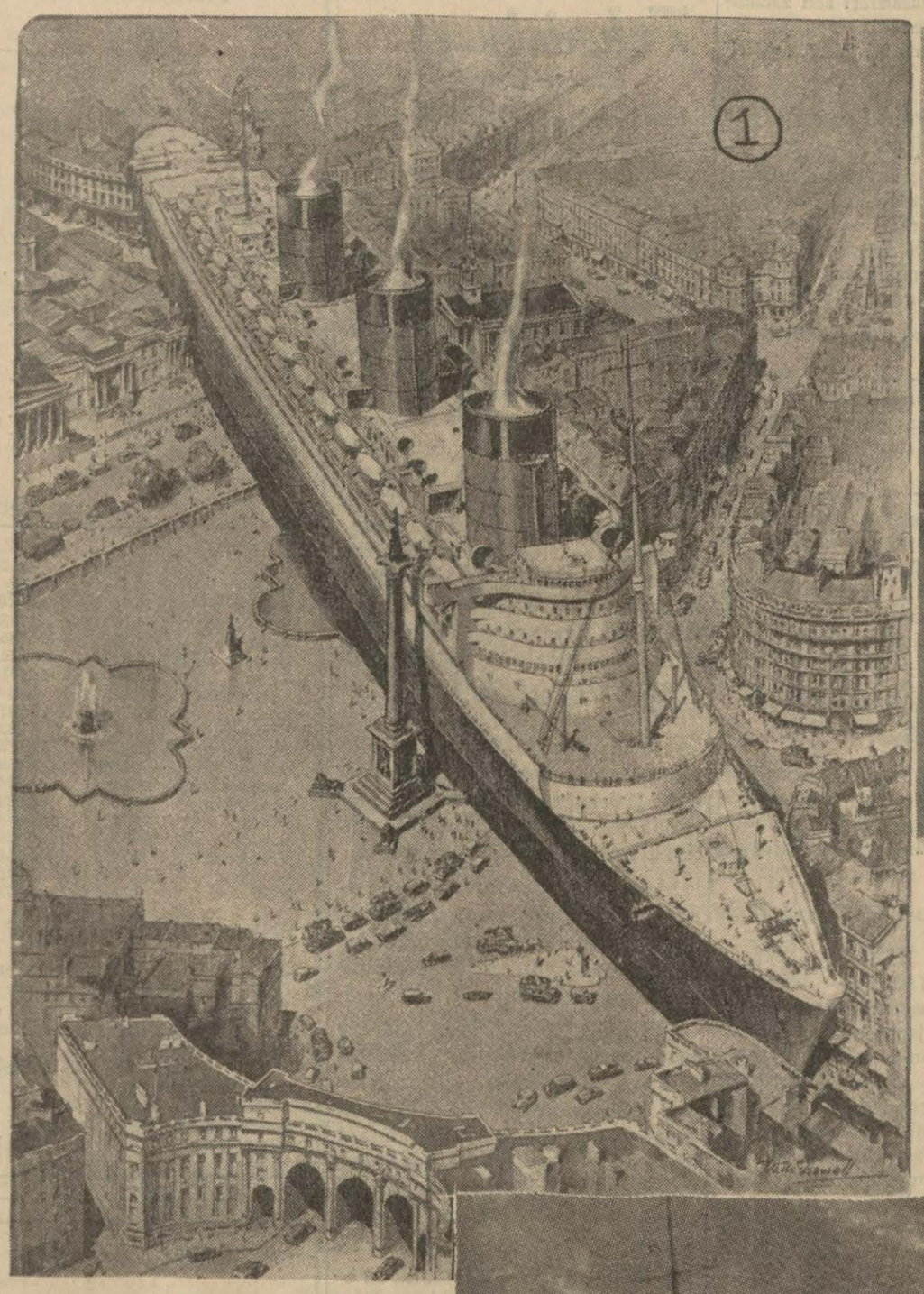

Transatlantik GEMİLERİNDE Moda

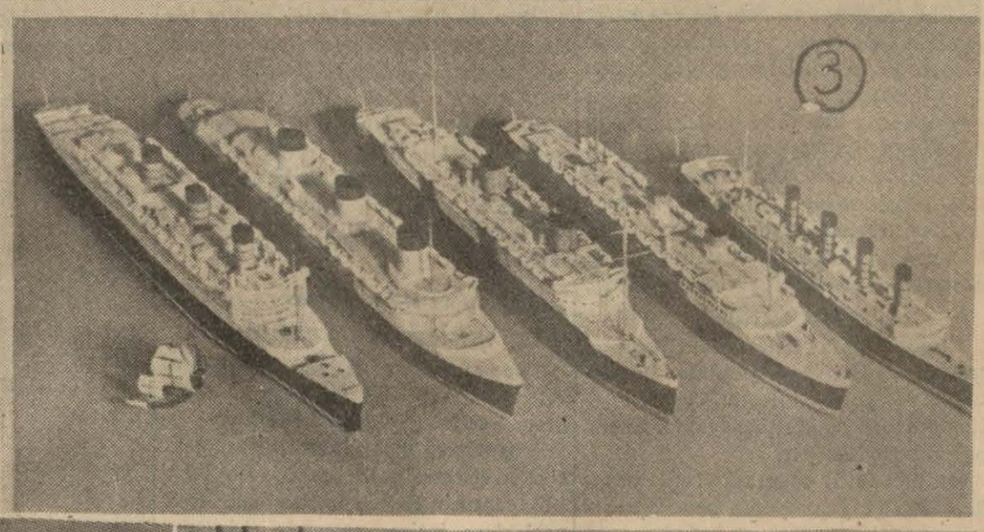

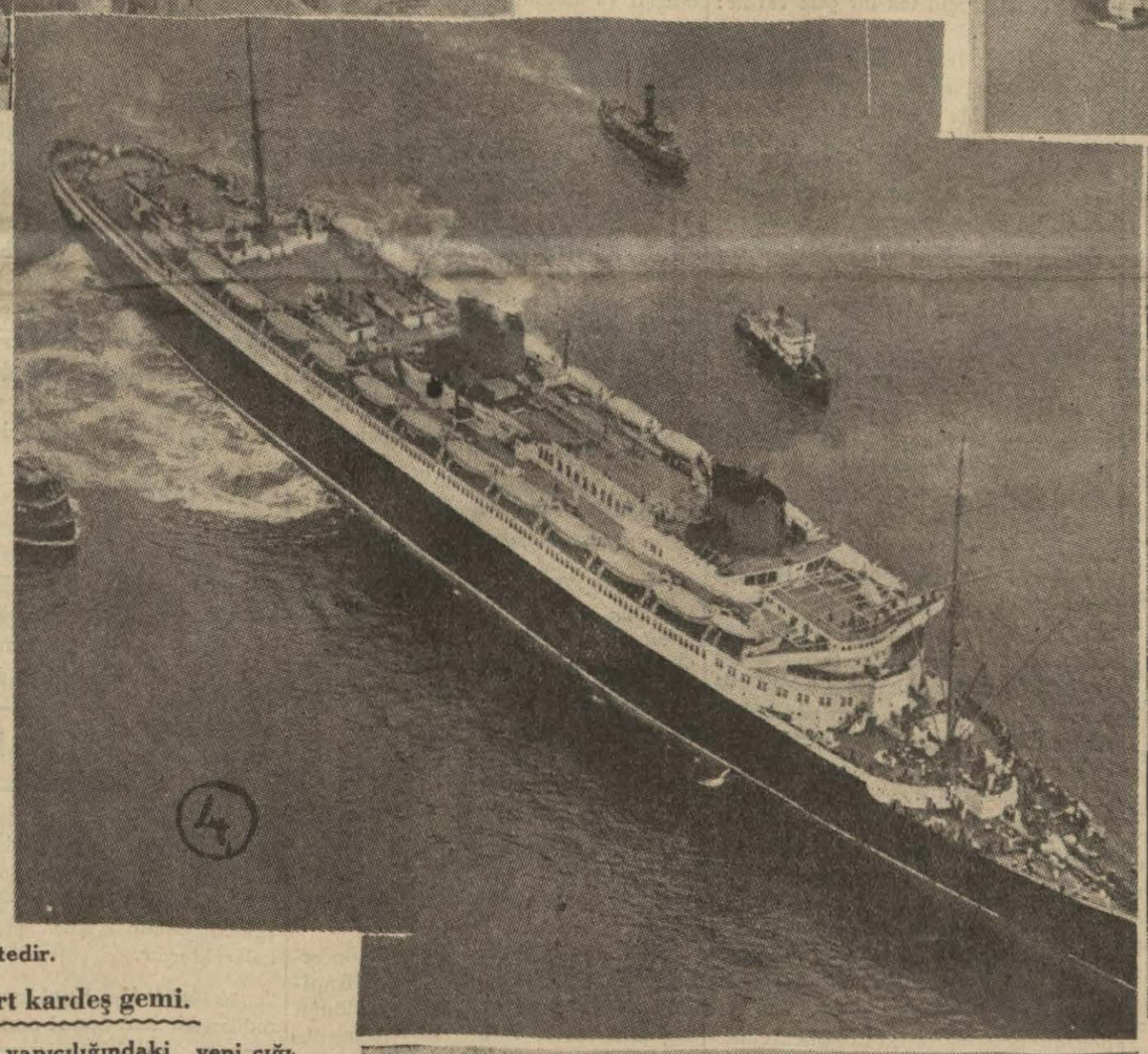

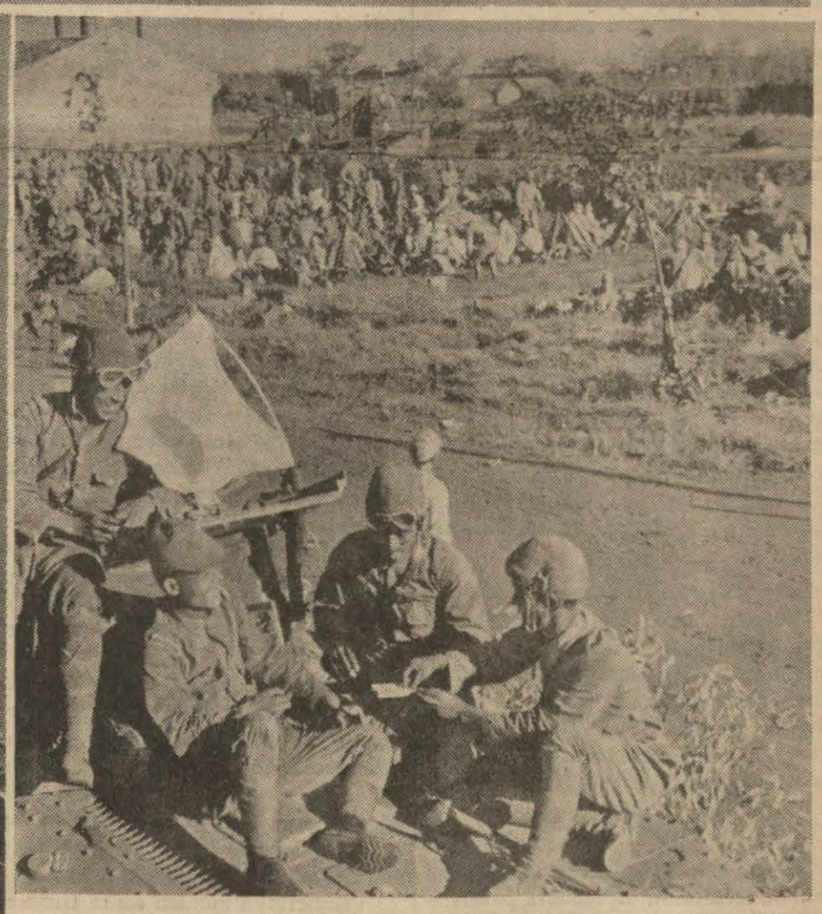

1 - Dünyanın en büyük gemisi

İnsan, denizlerin enginlik ve azameti önünde, bu devin büyüklüğü hakkında bir fikir edinemiyor. Bundan dolayı, ressam "Kuin Mary" trans atlantiğininin büyüklüğü hakkında bir fikir vermek için, gemiyi, Londranın en büyük meydanlarından birine yerleştirmiştir. Geminin ön tarafı kabaran bir dalgayı ifade etmektedir.

2 - "Bremen" transatlantiği

"Bremen,, in, 30 millik bir sürat temin ederek Atlantik denizindeki sürat rekorunu kırması bir tesadüf eseri değildi. Bu geminin inşaat tarzı, gemi yapıcılığında yeni bir devre açmıştır. Bu gemiyi yapan mühendis, plânlarını, ilmin yeni esaslarına göre tertib etmek cesaretini göstermiştir. Yaşadığımız "sürat devri,, telâkkisi, ilk defa olarak bu gemide tatbik edilmiştir. Bir çok modelleri yapıldıktan sonra katî şeklini almış olan, "Bremen,, in 100,000 beygir kuvvetindeki makineleri rekor kırmağa kâfi gelmiştir.

3 - "Normandie" transatlantiği

"Quenn Marie,, denize indirilmeden evel, *"Normandie,,* dünyanın en büyük gemisi idi. Bu gemiyi yapan mühendis, 150,000 beygir kuvvetini, elektrik turbinlerile elde etmek tecrübesine girişmiş ve muvaffak olmuştur.

Buhar turbinleri, dinamo makinelerini çalıştırmaktadır. Elektrik cereyanı, uskur şaftlarını çeviren muazzam elektrik motörlerine verilmektedir.

4 - Dört kardeş gemi.

Vapur yapıcılığındaki yeni çığırı göstermek hususunda, bu modeller bir çok uzun yazılardan daha beliğdir. Soldaki model, dünya harbından evel yapılan "Mauretania" dır. Geri kalan, dünyanın en büyük dört gemisinden biri, İngiltere'deı biri Fransa'da, biri Almanyada ve biri de İtalyada yapılmış olduğu halde biribirlerinden hemen farksızdırlar. Bacasız oldukları farzedilse, bu gemileri ayırdetmek çok güç olur.

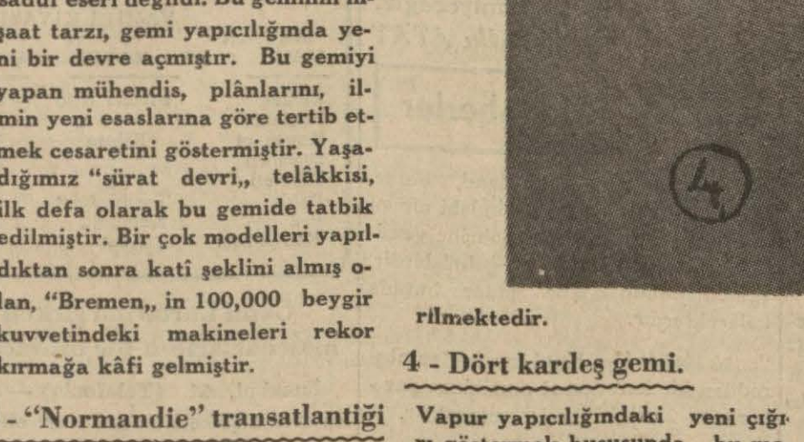

Tahrib edilen bir demiryolu tamir ediliyor

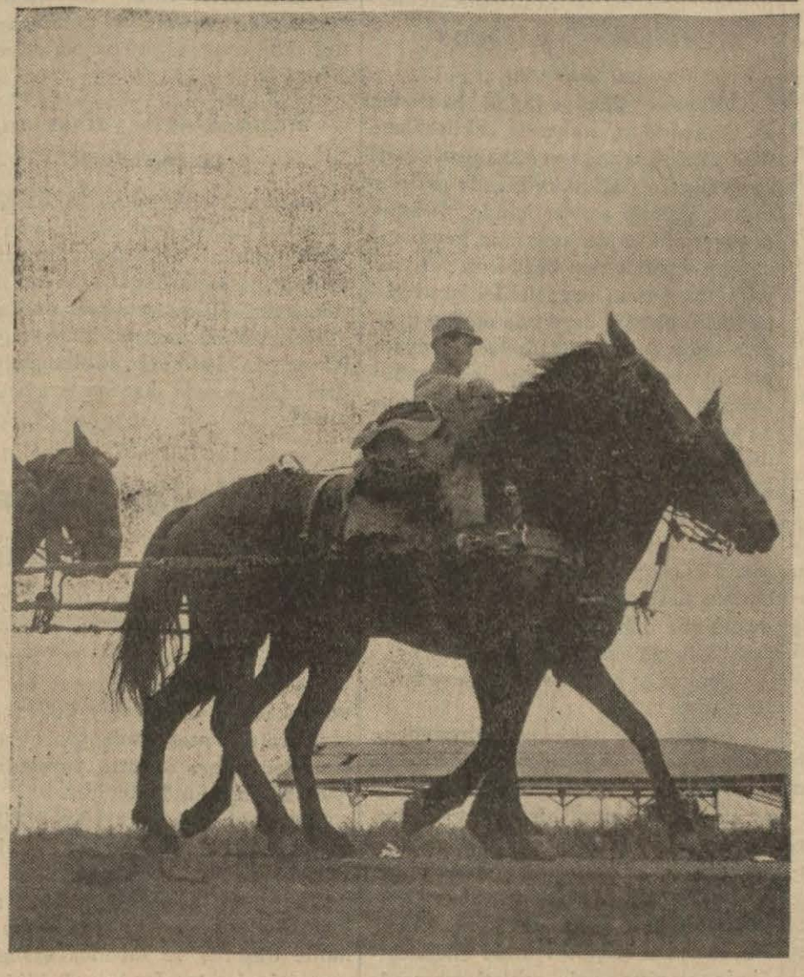

Japon topçuları bir yürüyüş esnasında

Japon istilâ ordusundan bir grup bir tank üzerinde dinleniyor

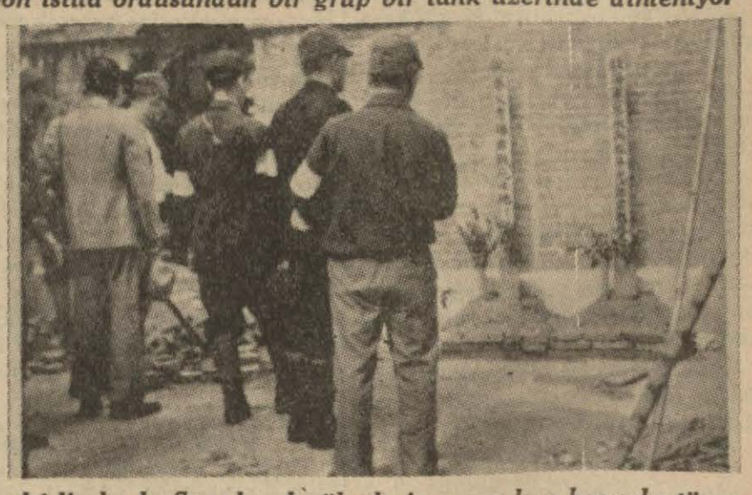

Son hâdiselerde Şanghayda ölenlerin mezarları başında tören

Şanghay'dan ilerliyen japon askerleri

Avam kamarasında

Başvekil Çemberlayn politik vaziyete dair geniş izahat verdi

(Başı 1. inci sayfada)

bu suretle ayrılışının teessüre şayan olmadığını söylemiş, çünkü milletler cemiyetinde kalması o müessese için kuvvetten ziyade zaaf teşkil ettiğini ilâve etmiştir.

Bundan sonra bugünkü harbcu haleti ruhiyenin bariz bir misali olarak tavsif ettiği cihan propagandasından bahseden Attlee kendisi ilk defa Avam kamarasına dahil olduğu vakit Komintern tarafından yapılan propagandalar hakkında ne kadar şikâyet edilmekte olduğunu derhatır ettirmiş ve buna mukabil bugünkü propagandanın, müteca viz memleketler tarafından, daha müessir bir surette yapılmakta olduğunu ve bu propagandanın demokrasiye, Milletler cemiyetine, sulh mefkûresine karşı olduktan başka hiç çekinmeden Büyük Britanya ve Britanya imparatorluğu aleyhine de müteveccih bulunduğunu kaydetmiştir.

Attlee muhtelif şekillerde yapılan bu propagandaya yalnız tedafüi bir vaziyet almakla mukabele edilemiyeceğini söyledikten sonra hükümetin hem bu meseleyi ve hem de ona karşı mukabil tedbiri ehemiyetli bir surette gözden geçirmesi lâzım geldiğini işaret eylemiştir.

"Hükümet her türlü tedbirleri alarak büyük Britanya davasının yanlış bir şekilde etrafa aksetmesine müsaade etmemek mecburiyetindedir. Çünkü, Ingilterenin en büyük istinadgâhlarından biri küçük hükümetlerin kendisine karşı gösterdiği hüsnüniyettir.,,

Çinin istilâsı

Bundan sonra Attlee Çinin Japonya tarafından istilâsına şiddetle hücum etmiş ve japonyalıların beynelmilel hukuku tam manâsiyle ayaklar altına aldığını söylemiştir.

Bu hareketin doğurabileceği tehlikelerden ve Japonyanın uzak şarkta bir hegemonya tesis etmesinden bahseden Attlee, İngiltere hükümetinin politikasını tenkid ederek bugünkü vaziyetin mesuliyetini İngiltere tarafından Mançuri hâdiseleri esnasında takib edilen politikada bulduğunu söylemiştir.

Attlee sözüne devam ederek demiştir ki:

— Britanya imparatorlğu ancak bizimkilerden daha büyük ve daha şamil menfaatlere hizmet etmek şartiyle payidar olabilir. İhtiyatsız bir dış politika bu imparatorluğu temelinden sarsar. Halbuki Uzak şark meselesi yalnız büyük Britanyayı alâkadar eden bir mesele değil, aynı zamanda milletler cemiyetine de taallûku olan ve bilhassa Amerika birleşik cumhuriyetleri için hayatî bir nokta teşkil eden bir meseledir.

İspanya vakaları

Bundan sonra Ispanya vekayiine geçen Attlee ,hükümet tarafından birçok defalar yapılmış olan protestolara rağmen kabinenin teraziye tam bir muvazene veremediğini ve kendi zannınca daha ziyade düşman menfaatlerine hizmet etmiş olduğunu söylemiştir.

Sömürgeler bahsi

Muhalefet lideri bundan sonra sömürgeler bahsine geçerek işçi partisinin bu meselenin diplomatik pazarlıklar esnasında kumar oyununda kullanılan taşlar gizi oynanılamıyacağı kanaatinde bulunduğunu kaydetmiştir.

İşçi partisi sömürgeleri her şeyden evel "oralarda yaşayan milletlerin menfaatlerini temin edecek tarzda idare edilmeleri lâzım geldiği,, kanaatini beslemektedir. Versay muahedesi daima hâkim olacak bir adâlet düsturu teşkil edemez. Bunun büyük bir kısmı zaten yırtılmıştır. Orada bahis mevzuu olan işlere yeniden bir nizam verilebilmesi için teşebbüsatta bulunulmak zamanı çoktan gelmiştir.

Yeni baştan işe başlamak lâzımdır. Attlee Britanya hükümetinin bu yolda hareket edeceği ümidindedir.

Başvekilin cevabı

Bundan sonra söz alan Başvekil, Çemberlayn bu münakaşa için amele partisinin müstacel talebine red cevabı vermenin nazikâne bir hareket teşkil etmiyeceğini düşünmüş olmakla beraber, dış politika hakkında yeniden bir münakaşa istenilmesine karşı teessüften de kendini menedemiyeceğini söylemiş ve:

"— Çünkü şimdiki vaziyet itibariyle dış politikada iyilik edecek tarzda söz söylemek çok güç, fenalık getirebilecek söz bulmak ise çok kolaydır,, demiştir.

B. Çemberlayn bir porselen mağazasının iskrim talimleri yapmak için şüphesiz en müsait yer addedilemiyeceğini söylediği vakit hükümetin taraftarı olan mebusların gülüşleri ile karşılaşmıştır.

Başvekil vereceği cevabın Attlee tarafından arzu edildiği derecede geniş olamıyacağına teessüf ederek:

"— Eğer muhalefet partisi o mağaza dahilindeki porslen eşyanın muhafazasından dolayı kendini mesul mevkide görmiyorsa, hükümet bilâkis bunların tam mesuliyeti kendine aid olduğu kanaatindedir.,, demiştir.

Şiddetli alkışlarla karşılanan bu sözlerinden sonra Başvekil Attlee'nin nutkuna geçerek Avam kamarasının çoktanberi tamamiyle mutabık bulunduğu bir çok meseleleri ve bu meyanda propaganda işini Mr. Attlee'nin ortaya atmasına bütün mebusların mütehayyir olduğunu zannetmekte bulunduğunu söylemiştir.

Hükümet, şimdi iyice anlamıştır ki, yalnız kendi vekarını bilerek ağır başlı bir hareket tarzı takib etmek bugünkü asrî şeraite tevafuk etmemektedir.

Enternasyonal münasebetler

Enternasyonal münasebetlerin bu kadar acı ve bu kadar karışık olduğu bir devirde kendimizi yanlış bir şekilde herkese tanıtmaktan kaçınacak tedbirleri almamız lâzımdır.

Attlee'nin takib ettiği gayeler hepimizin gayelerimizdir. Fakat bu gayelere vasıl olmak için takib olunacak yollar ihtiyar etmek lâzım geldiği vakit Attlee'nin semere verecek pek az fikirlere malik olduğu görülmektedir.

Almanya ile müzakere değil mükâleme yapılmış

Bundan sonra Lord Halifaks'ın Almanya Başvekili Hitlerle olan konuşmalarına geçen Çemberlayn bu konuşmaların mahremiyetini kaydettikten sonra hiç bir vakit İngiltere hükümetinin derhal istihsal olunacak neticelere intizar etmemiş olduğunu söylemiş ve bunların müzakere değil nihayet bir mükâlemeden ibaret olduğunu bildirerek:

"— Yapılmış hiç bir teklif, alınmış hiç bir teahhüd, bitirilmiş hiç bir pazarlık yoktur,, demiş ve sözüne şu suretle devam etmiştir:

"— Düşündüğümüz ve tatbik ettiğimiz şey, şahsî bir temas temin ederek kabil olduğu takdirde yekdiğerimizin siyasetini daha iyi anlamak ve ilerde takib edebileceğimiz yolları daha iyi görmeye çalışmaktan ibaret olmuştur. Şimdi diyebiliriz ki, Almanya hükümetinin düşüncelerinde halli derhal icab eder telâkki edilen meseleler hakkında sarih bir fikrimiz vardır. Bu suretle ortaya çıkan meselelerin halli çareleri bulunabilecek olursa milletleri itimadsızlık ve adalet ile yekdiğerine bakmaktan kurtaracak ve biribirlerine el uzatmalarını temin edecek bir devreye adım atmış olabiliriz.,,

Vaziyeti ve yahud ortaya konulabilecek mantıkî şikâyetleri bilmeyi umumî bir anlaşmağa varmak için yapılabilecek umumî bir gayrete doğru ilk adım olarak telâkki etmek icab eder. Bunun için hiç şüphesiz bütün iştirak edenlerin müşterek gayeye hizmet uğrunda çalışmaları lâzımdır.

Çemberlayn bundan sonra fransızlarla yapılan temasları anlatmış ve İspanya meselesine geçerek sözlerine şu suretl devam etmiştir :

— Muhalefet İspanyada bir taraf lehine müdahaleyi istiyor. Halbuki hükümet iki taraf arasında muvazenenin muhafazasına çalışmaktadır. Şunu hakkı olarak iddia edebiliriz ki, son altı ay zarfında Avrupa gerginliğinde hissolunur bir azalma mevcud olmuştur ve bu da İspanya meselesinin daha az hâd bir hale gelmesi sayesindedir. Gene iddia edebiliriz ki, hükümetimizin politikası hariçte mümkün bir ihtilâfa mani olmakta mühim bir rol oynamıştır.

Uzak Şark meselesi

Başvekil, sonra, uzak şark meselesinden bahsederek felâketli uzak doğu vakalarının İspanya meselesini unutturduğunu kaydetmiş ve bu gün yalnız ismi müstesna olmak üzere bütün heyetile büyük harb haline gelmiş olan uzak şark ihtilâfının sebebini tedkike girişmek niyetinde olmadığını söyledikten sonra demiştir ki:

— Çini japon kuvvetleri harbe mecbur etmiş olmakla beraber Japonyanın müdafaasını yapanlar bu memleketin Çin taarruzuna karşı müdafaaya mecbur kaldığını bildirmek istiyorlar. Şurası bir vakıadır ki, Japonya muslihane vasıtalarla bir hal tarzı bulmak için hiç bir zaman hiç bir teşebbüste bulunmamıştır. Japonya Brüksel konferansında hazır bulunmaktan imtina ettiği gibi daha sonra da konferans dışın da resmî olmıyan görüşmelere girişmekten de kaçınmıştır

Bunun neticesi şu olmuştur: Konferans, anlaşmazlığa muslihane çarelerle nihayet vermek olan gayesine erişememiştir. Bu netice felâketli bir neticedir, fakat konferansın şerefini lekeliyen bir netice değildir. Ihtilâfa nihayet vermek için tek bir çare vardır: Kuvvet.

Fakat kuvvete müracaat, dokuz devlet muahedesinde yazılı değildir. Tazyik ve cebir teklifi Brüksel konferansının hiç bir azâsı tarafından tasvibe mazhar olmıyacaktı. Brüksel konferansının neticesi bütün barış dostları için bu kadar inkisarı mucib bir netice olmakla beraber, memnuniyeti mucib bir noktası vardır ki o da, müzakere edilen bütün meseleler hakkında Amerika delegeleriyle tamamen mutabık bulunmuş olduğumuzdur.

Son hâdiseler

Çemberlayn bundan sonra son Çin vekayiinden ve bu arada da Yangtse hâdiseleriyle İngilterenin Japonya nezdinde yaptığı teşebbüslerden bahsetmiş ve demiştir ki:

— Şimdi yaptığımız şey, japon hükümetinin bu hâdiselerin tekerrürüne mani olmak azim ve kabiliyetini isbat etmesini beklemektir. İhtilâfa nihayet vermek için herhangi bir çare bulmak maksadına matuf mütemadî tekliflerde bulunduk. İmkânımız dahilinde bulunan çarelerle barışa hizmeti daima hararetle arzu ediyoruz. Fakat barış arzumuzdan ve mükerrer tahrikât karşısındaki sabrımızdan beynelmilel vecibelerimize lâkayt olduğumuz ve yahut ingiliz menfaatlerini himaye vazifemizi unuttuğumuz manâsı çıkarılmamalıdır. Yabancıların hak ve menfaatlerine karşı alâkasız olmadığını ve temenni ve tarziyelerin sözden daha kıymetli şeyler olduğunu isbat şimdi japon hükümetine terettüb etmektedir.

Milletler Cemiyetine müzaheret

Milletler Cemiyetinden bahseden B. Çemberlayn, İtalyanın çekileceğine dair yaptığı tebliğatın filhakika vaziyette hiç bir değişiklik husule getirme diğini, şimdiki şartlar içinde Milletler cemiyetinin ihdası sırasında kendisine verilen vazifelerden bazılarını yapamıyacağını, bunun beynelmilel işbirliğine imanı olanlar nezdinde endişe uyandıracağını ve fakat Milletler Cemiyetinin dünya işlerinde rolünü oynayabileceğini ve bunu vaziyetin realitesine ne kadar açık surette bakarsa o derece müessir bir surette ifa edebileceğini kaydeylemiş ve:

" Milletler Cemiyetine en hararetli bir surette müzaherete devam edeceğiz. Bizim inanımıza göre, bu cemiyet, barışın muhafazası için lüzumlu addettiğimiz daha iyi ve daha geniş bir teşkilâtın nüvesini teşkil edebilir.

Çemberlayn sözlerini şu suretle bitirmiştir:

— Akıntıya tâbi olarak gitmiyoruz. Muayyen bir hedefimiz vardır ki o da dünyanın şikâyetlerini harba müracaat etmeden umumî bir surette halletmektir. Buna erişmek için bazı tehditler savurmak değil şahsî temaslar tesisine çalışmaktır. Ruhlarımızdan endişeleri bir kere daha koğabileceğimiz bir vaziyete erişmeyi ümid edebileceğimiz yegâne yol, milletlerarasında dostça ve açıkça müzakere yoludur.

11 bin Japon Hongkong yolunda !

(Başı 1. inci sayfada)

yor .

Hongkong, 21 (A.A.) — İki japon nakliye gemisinin hali hazırda Biasbay'da bulunmakta olduğu haber verilmektedir.

B. Landon B. Ruzvelt'e yardıma hazır

Vaşington, 21 (A.A.) — Cumhur reisi seçiminde B. Ruzvelt'e karşı namzedliğini koymuş olan Landon, mumaileyhe bir telgraf çekerek, Uzak doğu anlaşmazlığında yapılacak her teşebbüste kendisine tam yardımda bulunmayı vâdetmiştir.

B. Ruzvelt de cevab vererek B. Landon'a bu hareketinden dolayı teşekkür etmiştir. Bu hareketin, Uzak şark meselesinin kuvvetli millî esaslara göre sevk ve idaresi için B. Ruzveltin işine yarıyacağı kanaati vardır.

Amerikan destroyer ve tayyarelerinin hareketleri

San Diegodan bildirildiğine göre, 9 destroyer birdenbire filonun umumî karargâhı olan San Pedroya hareket etmiştir. Diğer taraftan karada bulunan mürettebata hemen gemilere dönmek emri verilmiştir.

Ayrıca 9 tayyare filosu da, San Piego hava üssüne giderek orada meçhul bir istikamete harekete hazır bulunmak emri verilmiştir.

Sebeb ne?

Filonun yer değiştirmeleri şimdi teşkilât ve talim maksadiyle seferberlik manevrası olarak izah edilmektedir. Deniz mütehassısları son zamanlarda artan beklenmedik ve anî yer değiştirmelerin krymetini tebarüz ettiriyorlar.

Çingtao'daki yangı ngenişliyor

Hankeu, 21 (A.A.) — Çingtao'dan gelen haberlere göre, japon fabrikaları hâlâ yanmaktadır. Yangın gitgide genişliyor. Şehir açıklarında 16 japon harb gemisi görülmüştür. Liman tamamiyle kapatılmış olup Çin kıtaları tabyalarda mevzi almışlardır.

Japon kamoyu heyecanda

Tokyo, 21 (A.A.) — Çingtao hâdiseleri, efkârı umumiyeyi heyecana düşürmüştür, fakat gazeteler bu hâdiseler hakkında tefsirlerde bulunmamaktadırlar.

Bazı mahfiller, Japonyanın bütün Chantung'un fethini istihdaf edecek askerî bir hareketin pek yakında vaki olmasından bahsetmektedirler.

Japon mehafili, beynelmilel yeni hâdiselere meydan vermemek için ecnebî menafiini himaye etmek kaygusundadır.

Çingtao'daki amerikalılar çekiliyorlar

Tokyo, 21 (A.A.) — Çingtao'daki Amerikan konsolosu, hükümetinden aldığı emir üzerine bu şehirde bulunan 300 Amerikan tebaasını şehirden çekilmeğe davet etmiştir.

20.000 Çin askeri Nankin'de Bir yarma hareketi yaptı

Hankeu, 21 (A.A.) — Nankinde hâlâ 20 bin Çin askerinin mahsur bulunduğuna dair japon haberleri hilâfına olarak Çin askerî makamlarında beyan olunduğuna göre, bu kıtalar 19 ilkkânunda çok şiddetli ve kanlı muharebeler neticesinde japon muhasara hattını yarmağa muvaffak olmuşlar ve mühim mikdarda da hrb levazımı iğtinam etmişlerdir. Bu yarma hareketi Çin ordusunun en muvaffak olmuş hareketlerinden birini teşkil eder.

Çin kıtaları japonlara arkadan hücum ettiler

Şanghay, 21 (A.A.) — Hankeu'dan bildirildiğine göre, Nankinden ricat etmekte olan 20 bin kadar çin askeri Vuhu'nun şarkında 18 inci japon piyade fırkasını arkadan bastırmıştır. Bunu haber alan ve Uhu'nun garbında bulunan Çin kuvvetleri de hemen taarruza iştirâk etmiştir. Muharebe çin kuvvetlerinin lehine olarak devam ediyor.

Japonlar Tiyençin - Pukov demiryolunu kestiler

Tokyo, 21 (A.A.) — Umumî karargâhın tebliğine göre, Pukov'un 40 kilometre şimali garbisinde bulunan Huşien'in japon kuvvetleri tarafından zaptı üzerine Tientsin - Pukov demiryolu kesilmiştir.

Londra'da Japonya'nın cevabı bekleniyor

Londra, 21 (A. A.) — Japonyanın ingiliz notasına vereceği cevabın pek yakında buraya gelmesi beklenilmektedir.

Diplomasi mahafili, Japonyanın ecnebî ticaret ve harb gemilerinin emniyeti hakkında evelce vermiş olduğu teminatı tekrar ve bu suretle ingiliz notasında mevzuubahs notalardan birini tatmin edeceğini beyan etmektedir.

Hankeu'daki yabancılar ve İngiltere

Londra, 21 (A.A.) — İngiltere hükümeti Hankeu'daki ecnebilerin âkıbetile şiddetle alâkadar olmaktadır. Burada bin kadar ingiliz tebaası ile bir çok amerikalı ve avrupalı vardır.

Her millete mensub bir çok gemiler nehrin üstünde toplanmışlardır. Şehirdeki ecnebî menfaatleri pek mühimdir.

İstanbul'un cücesi bir adam yaraladı

İstanbul, 21 (Telefonla) — İstanbulun meşhur cücesi olup piyango biletleri satmakla geçinen Sinan evelki akşam evine giderken bir ayak sesi duymuş ve üzerine doğru gelen bir karaltıya ateş etmiş, sonra da odasına kaçmıştır. Sinanın yaraladığı adam Hayri adında biridir.

Anlaşıldığına göre Hayri, Şileden mezun olarak İstanbula gelmiş bir gümrük muhafaza memurudur.

B. Sinan tabancayı attıktan sonra kendisi de korkudan yarı baygın bir halde düşmüş ve tabanca sesini duyup gelenler tarafından güçlükle kendine getirilebilmiştir

Aradığımız Yeni adam: Teknisiyen

(Başı 1. inci sayfada)

teblerde çalışmak üzere Avrupaya muallimler yollanmıştır.

1927 ye göre zanaat mekteblerimizin dört misli çoğalmış olduğunu söyliyelim. Eskiden parasız geceli talebe aranırken, şimdi taleb o kadar artmıştır ki geceli talebeler müsabaka ile alınmakta, birçokları gündüzlü çalışmaktadır.

Zanaat mekteblerimizde gerek piyasanın, gerek fabrikalarımızın istediği ustalar yetişiyor. Ordu makineleşmekte olduğundan, millî müdafaa bunları bilhassa aramaktadır. Bundan başka zanaat mektebi mezunlarımız tayyare, şimendifer ve vapur hizmetlerinde kolaylıkla iş bulmaktadır. Marangoz, dökümcü, modelci, elektrikçi ve sıhî tesisatçılar hep bu mekteblerden çıkıyor.

Hattâ bu hizmetlerde bile memleketin ihtiyacını karşılamak imkânını bulamıyoruz. Karabük kurulduktan sonra bu ihtiyaç büsbütün şiddetlenecektir.

Mekteblere karşı ne kadar hücum olduğunu göstermek için 3500 namzedden ancak 300 veya 400 kadarının kabul edilebildiğini zikredelim.

9 zanaat mektebimiz, 11 kız enstitümüz, 15 akşam mektebimiz var. Teknikum noksanını az çok karşılamak üzere 200 talebeli inşaat usta mektebi, zanaat mektebleri, muallim mektebi, Bayındırlık Bakanlığının teknik okulu gibi müesseseler de açılmıştır.

Teknikum ve Politeknik'in etüdleri 1929 senesinde Almanyadaki Teknişe Hohşule'nin profesörlerine yaptırılmıştı. Fakat projeleri gerçeleştirmek için paraya ve zamana ihtiyaç var: 7 milyon lira ve dört beş sene! Çünkü bu binalarda makina ve atölye kısımları vardır.

Teknikum'un şubeleri makina, elektrik, kimya ve inşaat, Politeknik'in şubeleri de makina, elektrik, kimya, maden ve inşaat fakülteleridir.

Kurulduktan ancak sekiz dokuz sene sonra ilk mezunlarını verecek olan bu müesseselere kavuşmak bahtiyarlığını duymakta şüphesiz gecikmiyeceğiz.

Falih Rıfkı ATAY

Küçük Dış Haberler

× **Napoli** — Deutschland, Falke, Möve, Greif, Kondor ismindeki alman harb gemileriyle Vollin Sahrinç gemisi Kagliari'den Napoli'ye gelmişlerdir. İkincikânunun 2 sine kadar burada kalacaklardır.

× **Bağdad** — Kıral tarafından neşredilen bir kararname mucibince parlamento 23 ilkkânunda açılacaktır.

× **Belgrad** — Bulgar kıraliçesi, beraberinde prenses Marie Louise olduğu halde Sofyaya gitmek üzere Belgrad'dan geçmiştir.

× **Roma** — Habeşistanın yeni umumî valisi Aoste dükü Zara Kruvazörü ile Massauaya varmıştır.

× **Bern** — Millî meclis yeni İsviçre ceza kanununu büyük bir ekseriyetle kabul etmiştir. Bu kanun, 40 saatlik çalışmanın neticesidir.

× **Prağ** — Yugoslavya kıral naibi Prens Pol ile refikası prenses Olga, mart nihayetinde Prag'a resmî bir ziyaret yapacaklardır.

× **Paris** — Temps gazetesinin öğrendiğine göre Çekoslovakya cumhur reisi Benes Fransa hariciye nazırı Del bosun davetini kabul ederek ilkbaharda Fransayı resmen ziyaret edecektir.

× **Le Burget** — Cumhur reisi Löbrön hava meydanında denizaşırı hava manevralarında bulunmuş olan tayyarelerin mürettebatını kabul etmiştir.

× **Paris** — Van Zeeland bugün Romadan Parise gelmiştir.

× **Tokyo** — Olempiyat komitesi, olempiyatların açılış tarihini 24 ağustos 1940 olarak tesbit etmiştir. Olempiyatların kapanışı 8 eylûlde olacaktır.

İstanbul borsası

21 - 12 - 1937

PARALAR

	ALIŞ	SATIŞ
Sterlin	623.—	628.—
Dolar	122.—	126.—
Frank	80.—	88.—
Liret	98.—	106.—
Belç. Frangı	80.—	84.—
Drahmi	18.—	23.—
İs. frangı	570.—	580.—
Leva	20.—	23.—
Florin	65.—	70.—
Kuron Çek.	78.—	82.—
Şilin Avus.	21.—	23.—
Pezeta	—.—	—.—
Mark	26.—	29.50
Zloti	20.—	22.—
Pengö	21.—	25.—
Ley	12.—	14.—
Dinar	48.—	52.—
Yen	—.—	—.—
Kuron İs.	30.—	32.—
Altın	1042.—	1045.—
Banknot	269.—	270.—

ÇEKLER

	AÇILIŞ	KAPANIŞ
Londra	625.—	624.25
Nevyork	0.7996	0.7995
Paris	23.535	23.57
Milano	15.2075	15.2263
Brüksel	4.7040	4.7125
Atina	87.44	87.545
Cenevre	3.4574	3.4613
Sofya	64.—	64.0768
Amsterdam	1.4382	1.44
Prağ	22.76	22.7875
Viyana	4.2281	4.2331
Madrid	13.75	13.7765
Berlin	1.9848	1.9868
Varşova	4.2194	4.2243
Budapeşte	4.02	4.025
Bükreş	106.72	106.8582
Belgrad	34.48	34.5214
Yokohama	2.7487	2.7540
Moskova	23.6025	23.575
Stokholm	3.1038	3.1075

ESHAM VE TAHVİLAT

	AÇILIŞ	KAPANIŞ	
1933 Türk borcu I	14.55	14.45	Vadeli
1933 Türk borcu I	14.50	14.50	Peşin
Sıvas-Erzurum hattı İs. 4	95.—	95.—	
Anadolu D. Y. % 60 H.S.	25.40	25.40	Peşin

ANKARA Borsası

Günlük fiyat cedveli

21 - 12 - 1937

	Âzamî	Asgarî	Vasatî
Yumuşak buğday	4.85	4.05	4.54
Sert	4.98	4.04	4.55
Mahlût	4.27	4.04	4.10
Sünter	4.75	4.75	4.75
Çavdar	4.18	4.18	4.18
Arpa	3.12	2.90	3.05
Yulaf	4.33	4.33	4.33
Nohut	4.05	4.05	4.05
Mısır	3.55	3.51	3.52
Mercimek	4.09	4.09	4.09
Bulgur	6.75	6.75	6.75
Fasulye	7.01	7.01	7.01
Tiftik (1)	9.00	9.00	9.00

(1) Kilosu 9 kuruştan muamele görmüştür.

Ankara piyasasında mühim bazı maddelerin vasatî perakende fiatları:

METAIN İSMİ	VAHİDİ KIYASİ ve KALİTE	KURUS
Ekmek	Birinci Kilo	10
Francala	—. „	14
Koyun et	Kilosu	40
Dana eti	„	30
Sığır eti	„	35
Balık	Torik. Adet	55
„	Kefal. „	75
Koyun başı	Adet	10

Gemi kurtarma şirketi hissedarlarının bir müracaatı

İstanbul, 21 (Telefonla) — Gemi kurtarma şirketi hissedarları ellerindeki hisselerinin hükümet tarafından satın alınması için Ankaraya murahhas göndermişlerdir. Hissedarlar zarara uğramamaları için hisselerinin şirketin emval ve vesaitinin bir heyet tarafından kıymet takdirini ve sonra derhal satın alınmasını istemektedirler.

Bayan Stoyadinoviç Fransada

Paris, 21 (A.A.) — Bayan Stoyadinoviç ile vis amiral Marian Poliç ve bazı yugoslav ricali, Beograd ismindeki yugoslav torpidosunun denize indirilme merasiminde bulunmak üzere buraya gelmişlerdir. Beograd, 23 ilkkânunda Nant'da denize indirilecektir.

Üç şantajcı

İstanbul, 21 (Telefonla) — Tanaş, Dimitri ve Andurya isminde 3 genç Taksimde İlkbahar apartımanı sahibi Manol'a tehdid mektubu göndererek 1500 lira istedikleri için sorgu hâkiminin kararıyle tevkif edildiler.

Yazımızın çokluğundan tayyareci Salim İlkuçan'a aid yazıyı koyamadık özür dileriz.

HİKÂYE

İğrenç adam

Yazan: Nureddin Maral

İki genç kız sinemadan dönüyorlardı.

— Bu gece çok soğuk var.

— Bu senin taliin Cahide.. Bir kaç gün evvel, tam bir bahar havasında yaşıyorduk. Pazardan sonra soğuklar gene başladı. Oralar nasıldı ?

— Müthişti Nermin. Buraya geleceğim gece, evden istasyona kadar; otomobilin içinde olduğum halde ayaklarım, buz kesilmişti.

Uzun bir caddeyi takip ediyorlardı. Biribirlerine iyice sokulmuşlardı. Gölgeleri, kaldırımlarda tek bir vücud gibiydi. Her yer sessizdi. Bazan derinlerden ince düdük sesleri iştiliyordu. Ayakları altında çıtırdıyan buz parçalarından, ürpererek ara sıra sendeliyor, sonra küçük bir hamle ile yürümelerine devam ediyorlardı.

Bir saniye duraklar gibi oldular. Karşıdan sallana sallana bir serhoş geliyordu. İlerideki pasta salonuna girebilmek için hızlandılar.

Üstü başı rakı kokan, ağzında dona kalmış yarım sigarasını bile eli ile çekip almaya takati tükenmiş bulunan bu adamın yanından geçtiler.

O, kenarları çürümüş gözlerini, sular gibi akan bu iki genç kızdan ayıramadı. Ayakları sanki yere çakılmış gibi orada kaldı. Sonra bozuk bir şive ile :

— O.. O.. Onun tıpkısı... Bu sarı kız..

İkisi de bunu işitmişlerdi.. Biribirlerine bakarak fısıldar gibi :

— Ne iğrenç adam !. Dediler.

"İğrenç adam,, hâlâ orada duruyordu. Onlar salona girdiler.

* * *

Küçük bir masa işgal etmişlerdi.

Cahidenin kıvırcık sarı saçları, karmakarışıktı. Koyu yeşil gözleri, önünde dumanları yükselen sütlü kahve fincanının resimlerine dalmıştır. Kızarmış yanakları, gittikçe pembeleşiyordu.

Nermin, dirseklerini mermer masaya dayamış, hareketsiz duran, küçük kumral başı ile Cahideyi dinliyordu. O, derin ve içli bir nefes daha aldıktan sonra devam etti :

— Memnunum Nermin... Fakat on dokuz yıllık hayatımın son günleri, çok acı geçti. Hattâ diyebilirim ki : Babam sağ olsaydı; annemin kurtulması mümkündü.

Aldığımız şehid maaşından biriken üç beş kuruşla, bir hasta ne kadar tedavi edilir ! Ne yapalım, kader !..

Yalnız : Şunu itiraf edeyim ki Nermin, senden aldığım ve bana iş bulduğunu bildiren son mektub, acılarla sarsılan benliğime, derin bir kudret aşıladı. Bu hususta sana çok borçluyum.

Nermin, sağdaki masada oturanlardan çekinir gibi yavaş sesele :

— Cahideciğim.. dedi, böyle resmî cümleler kullanmanı istemem. Ben, hisseme düşen arkadaşlık vazifesinden başka bir şey yapmış değilim. Biliyorsun ki annenin sağlığında da, sana burada iş aramakta olduğumu her zaman yazardım. Hem artık her şey bitti. Müsterih olman lâzımdır. Ağabeyin nerelerde acaba ?

Cahide, sütlü kahvesinden bir yudum içtikten sonra, küçük mendili ile dudaklarını kuruladı. Yeni bir şey hatırlıyan yeşil gözleri parladı :

— Sahi Nermin. Dedi. Bak onu unutuyordum. Mendilini, avuçlarında sıkarak devam etti :

— Annemin son günleri idi. On beş gün kadar evvel bir sabah şu mektubu aldık. On senelik bir sükûtu yırtan bu mektup annemi ne çok üzdü bilsen..

Çantasından mavi zarflı bir mektub çıkardı.

Hayrette kalan Nerminle baş başa okumıya başladılar :

— "Anneciğim.. Yıllardanberi sefil bir hayat geçiriyorum. O nankör kadın için seni ve küçük Cahidemi, masum Cahidemi, bırakıpta buralara kaçtım. Affet anne.. Beni artık affet.. Baştan başa bir harabe olan bu hayatı, senin sıcak dizlerinde göz yaşlarına boğmaya geleyim..

Cahide de affetsin beni.. Altın saçlı başı kim bilir ne güzel olmuştur ? Biliyorum, sizlere karşı....,,

Fazla devam edemediler. Mektubu kapattılar.

Kalktılar.

Cahide :

— Ona, dedi, annemizi de kaybettiğimizi, kendimin çalışmak için buraya geleceğimi bildiren bir mektub yazarak fotoğrafımla birlikte gönderdim. Belki bir gün olur, buluşuruz.

Dışarıya çıktılar.

Evlerine giden yan sokaklardan birine sapacaklardı. Karşı divarın dibinde gene bir gölge gördüler.

Nermin korkak bir sesle :

— Deminki adam... Dedi.

O, titrek bacakları ile divara yaslanmıştı.

Onları görünce cüzdanını çıkardı. arasından sarkan bir iki kâğıd parçası yerlere dağılmıştı. Yalvarmıya ve kolunu uzatmıya başladı :

— Sarı kız... Şunu al be.. Şuna.... Şuna bir bak be... Ne olur.. Yapma.. Bakıver...

Çok korktular. Hele Cahide, sinirinden titriyordu :

— İşte.. Dedi. İğrenç sefil bir adam ve küstahça *bir teklif*... Bize paralarını uzatıyor... Sürüklenen adımları ile arkalarını bırakmak istemiyen bu sefilden kaçtılar. Demir kapılı bir bahçenin önünde durdular. Telâşla kapıyı açarak pancurlarından sarı ışıklar sızan köşke doğru yürüdüler.

* * *

Ertesi sabahtı.

Ufuklarda, kızıl bulutlar biribirini kovalıyor, sokaklar soğuk bir rüzgârla kavruluyordu. Kır bıyıklarının uclarında buzdan inciler sıralanmış, kasketli başını, kaputunun kalkık yakaları içinde saklıyan kara eldivenli bir bekçi, demir kapılı bahçenin önüne geldi. Sağ kolu ile zembereği kaldırdı..

Geniş adımlarla köşke doğru koşmağa başladı.

* * *

"Polis merkezi,, nin her tarafından bir ölüm sükûtu sızıyordu.

Zemin katındaki 3 numaralı nezaret odasında idiler.

Ortada, elbiseleri, eriyen buzlardan sır sıklam olmuş, otuz beş senelik ömrünün son uykusundan sonra, bir bahçe kapısı önünde soğuklarm uçurduğu ruhuna hasret çeken, bir cesed yatıyordu.

Nermin, köşedeki koltukta hıçkıra, hıçkıra ağlıyor, iki polisle kır bıyıklı bekçi, baygın yatan Cahideyi ayırtmağa uğraşıyorlardı.

Komiserin elinde, hırpalanmış bir fotoğraf, ucundan yazıları büzülmüş bir mektub gözüken para çantası vardır.

İri yapılı komiser, fotoğrafın altındaki yazıyı içini çekerek tekrar okudu :

"Ağabeyciğim.. Cahiden, işte bu kadar büyüdü ve seni bekliyor. Hasretle ellerinden öper.,,

Yurdda kayak sporları

Bursa, (Hususî) — Yurdun her tarafından kış ve dağ sporları için buradaki dağ kulübüne müracaatlar yapılmaktadır. Van vilâyeti, vilâyetimiz kanaliyle; Bolu da vilâyet vasıtasiyle bazı dileklerde bulunmuştur. Van vilâyeti Bursaya kayak ve dağ ayakkabısı sipariş etmektedir. Bolu vilâyeti, mıntakalarında başlıyacak olan dağcılığın tesisatı için buradan plân ve malûmat istemektedir.

Ayrıca Brükselden, turizm bürosu namınaUludağ ve Uludağda dağcılık mevzuu üzerinde malûmat istenmektedir.

Bursa dağcılık kulübü idare heyeti son toplantısında bütün bu müracaatlar üzerinde konuşmalar yapmış; yurdun bir çok yerlerinde kış sporlarına karşı gösterilen alâkayı sevinçle karşılamış; bu mıntakalara gereken yardımların yapılması için tedbirler alınmasına karar vermiştir.

Andaç

TAYYARE POSTALARI

Ankaradan kalkış	14.10
İstanbula varış:	16.00
İstanbuldan kalkış	10.00
Ankaraya varış	11,50

NÖBETÇİ ECZANELER

Pazar	:	İstanbul eczanesi
Pazartesi	:	Merkez „
Salı	:	Ankara „
Çarşamba	:	Yeni ve Cebeci ecz.leri
Perşembe	:	Halk ve Sakarya „
Cuma	:	Ege eczanesi
Cumartesi	:	Sebat ve Yenişehir ec.leri

HALK ve YENİ SİNEMALARDA MATİNELER

Hergün	Cumartesi	Pazar
14.45	13.00	11.00
16.45	14.45	13.00
18.45	18.45	14.45
21.00	21.00	16.45
		18.45
		21.00

Pazar ve cumartesi günlerinden başka HALK sinemasında hergün H a l k matineleri: 12.15

Film değişme günleri: Pazartesi ve Cuma

LÜZUMLU TELEFON NUMARALARI

Yangın ihbarı: 1521. — Telefon müracaat şehir: 1023 - 1024. — Şehirlerarası: 2341 - 2342. — Elektrik ve Havagazı Arıza Memurluğu: 1846. — Mesajeri Şehir Anbarı: 3705. — Taksi Telefon numaraları: Zincirlicami civarı: 2645, 1050, 1196. — Samanpazarı civarı: 2806, 3259. — Yenişehir ,Havuzbaşı Bizim taksi: 2323 — Havuzbaşı: 3390.

OTOBÜSLERİN İ l k ve S O N SEFERLERİ

	Sabah İlk sefer	Akşam Son sefer
Ulus M. dan K. dere'ye	6.45	23.00
K. dereden Ulus M. na	7.15	23.20
Ulus M. dan Çankaya'ya	7.25	23.30
Çankaya'dan Ulus M. na	7.10	23.30
Ulus M. dan Dikmen'e	7.30	20.00
Dikmen'den Ulus M. na	8.00	20.30
Ulus M. dan Keçiören'e	6.00	21.00
Keçiörenden Ulus M. na	6.30	21.30
Ulus M. dan Etlik'e	6.30	20.30
Etlik'ten Ulus M. na	7.00	21.00
Ulus M. dan Cebeci'ye	7.00	20.30
Cebeci'den Ulus M. da	7.00	20.30
Cebeci'den As. fabl. ra	6.30	——
As. fabl. dan Cebeci'ye	——	17.15
S. pazarı'ndan Akköprü'ye	6.30	7.15
Akköprü'den S. pazarı'na	——	9.45

Yenişehir, İstasyon ve Bakanlıklara her saatı beş geçe muntazam seferler vardır. Pazar günleri ilk seferler birer saat sonra başlar.

POSTA SAATLERİ

Posta saat 19 a kadar İstanbul cihetine mektub kabul eder.

Taahhütlü 18 e kadardır.

Tayyare postası 13 e kadar mektub alır.

TREN SAATLERİ

Haydarpaşaya	:	Her sabah 8.20, her akşam 19.15 ve 19.45 de (Salı, perşembe, cumartesi Toros sürat).
Samsun hattına	:	Hergün 9.35 (Kayseri, Sıvas, Amasya bu hat üzerindedir).
Diyarbakır hattı	:	Hergün 9.40
Zonguldak hattı	:	Hergün 15.00
Kırıkkaleye rayotobüs		16.05

GÜNLÜK:

Arabî - 1356	Rumî - 1353
18 Şevval	Birinci kânun 10
S. D.	S. D.
Güneş 7 13	Akşam 16 44

DÜNYA Basını

Japonya'nın iç ve dış politikası

La Republik'te Jan-Piyer Jerar yazıyor

Nankin'de vukua gelen enternasyonal hâdiselerin Çin'deki harbın bir dönüm noktasını teşkil etmesi muhtemeldir. Japon militerleri, Yangtse üzerinde demirli yabancı gemilerini bombalamakla Avrupa'nın şimdiye kadar kendini bırakmış olduğu alâkasızlık politikasını kırmış gibidirler.

Avrupa diyorum, çünkü Amerikanın durumu şaşırtıcı olmakta devam ediyor. Cumhur reisi Ruzvelt, amerikan halkının büyük ekseriyeti, hattâ hemen tamamı tarafından anlaşılmamakta ve takib edilmemektedir. Amerikanın karışmazlık arzusu müşahede etmekten kaçınmıyacağımız bir realitedir. Kendi içine çekiliş gitgide daha fazla mikdarda milletler tarafından takib edilen bir kaide olmaktadır, fakat kendisini pek yakından alâkadar eden bir meselede Amerikanın kayıdsız kalışı istikbal için çok endişe verici bir haldir.

Buna mukabil, İngiltere daha azimli bir durum almıştır. Londra gazetelerinden bir çoğunun daha şiddetli hareket edilmeyişine teessüf etmelerine rağmen, ingiliz dış bakanlığı bu sefer sesini yükseltmiştir. Ve bu ses işitilmiştir. Japonyanın derhal tedbirler almış olduğunu kabul etmek lâzımdır. Özür dilemek ve lâzım gelen tazminatı vermeği teahhüd etmekle kalmıyarak Japonya Nankin bombardımanlarından mesul olan zabitlere karşı cezaî tedbirler almıştır. Bilhassa bir amiral vazifesinden geri çekilmiştir.

İngiliz politikası, bu işte rus politikasının muzaharetine mazhar olmuştur. Şarkî Sibiryada ruslar silahlanma işini hızlandırmışlardır. Son gelen haberler buraya takviye kıtalarının vardığını, cephane yüklü trenlerin birbirini kovaladığını ve istihkâm inşaatı çalışmalarının süratlendiğini bildiriyor. Her halde Moskova vahîm hâdiseler ihtimalini düşünerek ona göre hazırlanmaktadır. Eğer bu hâdiseler vukua gelirse, ingilizlerle sovyetlerin menfaatleri mütesanid bir hale gelebilir, ki bu da uzak şarkta bu gün vukua gelen hâdiselerin belki de en şaşılacak neticesi olmıyacaktır.

Bu çifte tehdid karşısında, Tokyo devlet adamlarının, menfaatleri ihlâl edilen devletlerin arzularını yerine getirmeyi tercih etmiş olmalarında anlaşılmıyacak bir taraf yoktur.

Fakat işte bu noktada, dış politika, Japonyanın iç politikası üzerinde akisler yapmaktadır. Japon hükümetinin gösterdiği uzlaşıcı durum askerî mahfiller tarafından fena karşılandı. Halbuki, askerî otoriteler günden güne daha kuvvetlenmektedir. Şüphe götürmez zaferlerile sarhoş olmuşlardır. Memleketin rejimi hakkındaki ihtirasları belirmektedir. Kabinede yeni değişikliklere karar verilmiştir. Ve bunlar karakteristiktir: İç bakanlığa bir general tayin edilmiştir; sıhat bakanlığına da bir başka general getirilmiştir.

Dünkü "Times,, gazetesi, japon idare adamlarının, genel kurmayın gitgide artan nüfuzu altına girmiş olduklarını sivil bakanların "askerî mahfillerin sabırsızlık ve ihtiraslarını daha uzun zaman frenlemeğe muvaffak olamıyacaklarını,, yazıyor ve "şahısları tehlikede olan, siyasetleri beğenilmiyen bu bakanlar, tehlikesini kendi kendilerinden saklıyamadıkları ihtilâf ihtimallerine doğru, bir çılgınlık rüzgârile sürüklendiklerini hissediyorlar,, diyor.

Ve belki bugün için en vahîm olan taraf da burasıdır. Tokyoda mutedil bir kabinenin vücudu, mutedil yani kabul edilir sulh şartları demek olacaktır. Fakat fetihlerin sarhoş edici içkisi japonların başını döndürürse, her şey mümkündür.

Fransa

İngiltere kayguda

La Republik gazetesinde Yerar, uzak doğu meselesi hakkında şu satırları yazıyor :

"İngiltere, kendi menfaatlerini doğrudan doğruya tehdit eden hayret verici japon fütuhatından dolayı gittikçe daha ziyade endişe hissetmektedir. Japonya, askerî hamlesinin tesiri altında, haklı teminat isteklerini tatminden imtina ettiği takdirde, İngiliz efkârı umumiyesi kendi hükümetini zorlıyacak ve vaziyet vahîm bir şekil alabilecektir.,

Japonlar Çin ordusunu kıramadılar

Hümanite gazetesinde Peri diyor ki: "Dünya barış toplantısı kararı, şiddetle muhalefet taraftarı olan hükümetlerin kendi efkârı umumiyelerinin mukavemet edilmez tazyikleriyle karşılaşacaklarını göstermektedir. Japonya beş aydanberi katî hiç bir netice elde edememiştir. Japonya Çin ülkesinin içlerine kadar sokulmuş, fakat Çin ordusunu kıramamıştır. Japon ekonomisine karşı boykotaj, tesadüfî ve neticesi şüpheli bir teşebbüs değil, uzak doğuda yangının sönmesini dileyen herkesin tasvib etmesi icabeden bir tedbirdir."

Fransa'dan da yardım istendi

Lö Jur gazetesının Londra muhabiri yazıyor :

"Londra hükümeti bir taraftan Amerika hükümetiyle görüşürken Fransadan da müzaheret istemeği ihmal etmemiştir. Bay Korben bu hususta B. Eden ile görüşmüştür. Bu görüşmelerin sebebini anlamak çok kolaydır. Filhakika, İngiltere Akdeniz filosundan bazı gemileri uzak şarka göndermeğe lüzum gördüğü takdirde, Akdeniz havzasında statükonun muhafazası vazifesi fransız filosuna terettüb edecektir. „

B. Kot'un Londra ziyareti

Hava Bakanı B. Kotun Londra görüşmeleri hakkında tefsiratta bulunan Övr gazetesi ezcümle diyor ki :

"Takib edilen gaye hava kuvvetleri sahasında da, iki erkânı harbiye tarafından daha evvel kara kuvvetleri için hazırlanmış olan ingiliz - fransız işbirliğinin aynını kurmaktadır. Bazı Londra mahfilleri, aynı zamanda hava inşa atmın teknik cihetinde de az çok sıkı bir elbirliği tesisine tevassül edileceğini ihsas etmektedirler."

Çekoslovakya

Fransız - Çekoslovak görüş birliği

Prag gazeteleri, B. İvon Delbosun ziyareti ve bunun politik neticeleri hakkında tefsirata devam etmektedir.

Gezeteler, görüşmelerin iki hükümet tarafından takib edilen politikanın esas ve usulleri üzerinde tam görüş birliğini müşahede ve tesbite imkân verdiğini ittırakla kaydediyorlar.

Yarı resmî Prager Presse baş makalesinde diyor ki :

"İki dış bakanının Milletler Cemiyetine sadakatini kayde lüzum görmeleri, bir buhran geçirdiği aşikâr olan Cenevre müessesesinin hakikî icraat imkânlarına lüzumundan fazla değer vermek istedikleri demek değildir. Almanya ile Çekoslovakya arasındaki münasebetlere gelince, Çekoslovakyanın büyük komşusu ile halisane bir yaklaşma teminine çalıştığını herkes bilmektedir.,,

Narodni Politika gazetesi yazıyor : "Pragda Çekoslovakyanın hâkimiyet hukukuna ve enternasyonal teahhüdlerine riayet edilmek kaydüşartiyle Berlinle anlaşmağa çalışmak lüzumu üzerinde uyuşulmuştur. Almanyanın buna muhalif olmıyan arzuları, mütekabiliyet esası dairesinde yapılacak bir müzakereye mevzu teşkil edebilecektir.

Almanya

"...Gerginliğin izalesine imkân yoktur."

Diplomatik Korrespondans gazetesi B. Delbosun orta Avrupada yaptığı seyahatin son merhalesini teşkil eden Pragı ziyareti hakkında diyor ki :

"B. Delbosun Pragda kutlandığı demokrasi, milletler arasında tesanüt, kardeşlik, ve âdalet prensipleri her milletin kendi topraklarındaki işleri bizzat kendisinin görmesi kanaatini de tazammum etmek gerektir. Keza milletlerin birbirleri karşısında tam bir hukuk musavatı da bulunması lâzımdır. Ancak bu suretledir ki Milletleri hayatında zuhuru zarurî olan gerginlikler izale olunabilir. Fakat Pragda da olduğu gibi, bir memleket kendisine merkezî Avrupanın hür milletleri şampiyonluğu veya cermenlik dalgalarına karşı bir sed rolünü verdiği müddetçe gerginliğin izalesine imkân yoktur. Eğer fransız milleti kendi eski prensiplerine samimiyetle iyman ediyorsa fransız politikasının, Avrupa anlaşması zihniyetine ve fransız ideallerine zıt olarak bazı dostlar tarafından yapılan hareketleri korumaya kalkışmayacağını bekliyebiliriz.,,

Eski bir öğretmenin ölümü

"Rehberi Ef'ali Franseviye" müellifi, eski fransızca öğretmenlerinden Muallim Biti Benrubi Bilen vefat etmiştir. Bu dürüst ahlâklı muallim 45 senelik tedris hayatında memlekete birçok değerli unsurlar yetiştirmiştir.

Kederli eşi ile biricik oğlu B. Vitali Bilen'e ve ailesine sabırlar temenni ederiz.

BİR AZ EĞLENELİM

Çapraz kelimeler

Soldan sağa:

1- Bir türk kasabası
2- Kristof Kolombun keşfettiği kıta
3- İçine süt konur - İffa
4- Ev yapılacak toprak - İçilir
5- Sebeb - Sanat
6- Muvafık değil.
7- Bir nota - Çenede çıkan kıllar
8- Üzerinden tren yürür - Kışın yağar
9- Sarı bir kuş

Yukarıdan aşağıya:

1- Kazıklı humma
2- Bayındırlık - Yüz kuruş
3- Resim yapan - Lâhza
4- Nefer - Yeşilırmak vadisinde bir kasaba
5- Tek - İşaret
6- Eski bir silah - Abdal
7- Söz - Su taşıyan
8- Uzun bir sopa - Bir nota
9- Muharremde pişen bir tatlı - Bir nota

İyi hizmetçi

Evin bayanı, yeni hizmetçisine dedi ki:

— Kızım, bundan evvel oturduğun evin bayanı ile kavga gürültü ederek mi ayrıldın ?

Kız, istifini bozmadan cevab verdi :

— Hayır, kavga etmek âdetim değildir. Son günü bana fazlaca çıkışmıştı. Öyle olduğu halde gene sesimi çıkarmadım. Kendisini banyo odasına kilitledim. Usulca evden çıktım.

Güvercinin cinsi

Birisi sordu:

— Bir güvercinin Nuh'un gemisine ağzında bir dal götürdüğünü bilirsin. Acaba bu güvercin, erkek mi idi? Dişi mi idi?

Öteki cevab verdi:

— Dişi olduğunu zannetmem; erkek olacak.

— Neden biliyorsun?

— Azizim, dişi olsaydı, o kadar uzun müddet ağzını kapalı tutabilir mi idi?

SATRANÇ

Oyun sonları etütleri

İlk bakışta beyazların kaybettiğine veya kazanamıyacağına hükmedilirken ince bir hamle ile galip vaziyetine geçen veyahut oyunu kayım yapan bazı meseleler:

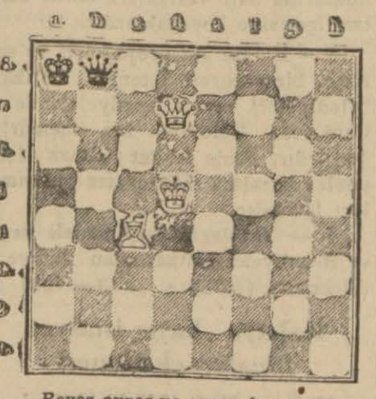

Beyaz oynar ve oyunu kazanır

Beyazlar:		Karalar:	
1) Vezir	: d7	1) Şah	:a8
2) Şah	: d5	2) Vezir	: b8
3) Fil	: c4		

İZMİR Enternasyonal Fuarına Hazırlanınız
20 agustos 20 eylul 1938
3—7041

KÜÇÜK İLANLAR

Küçük ilân ŞARTLARI

Dört satırlık küçük ilânlardan-
Bir defa için 30 kuruş
İki defa için 50 kuruş
Üç defa için 70 kuruş
Dört defa için 80 kuruş alınır.
Devamlı küçük ilânların her defası için 10 kuruş alınır. Meselâ 10 defa neşredilecek bir ilân için 140 kuruş alınacaktır.
Bir kolaylık olmak üzere, her satır, kelime aralarındaki boşluklar müstesna 30 harf itibar edilmiştir. Bir küçük ilân 120 harften ibaret olmalıdır.
Dört satırdan fazla her satır için ayrıca 10 kuruş alınır.

Satılık :

Çok mühim bir fırsat — Çocuk sarayı caddesinde, Kurşunlu camii yanında, asfalt üzerinde, müstakil iki daireli su, hava gazı, elektrik tesisatlı 4 ve 4 A numaralı ev ve yanındaki 6 numaralı arsa satılıktır. 2797 telefona müracaat. 3—6725

Yenişehirde Mimar Kemal mektebi karşısında, Yüksel ve Onovluk caddelerinin birleştiği noktada, Yeşil ve asfalt yol üzerinde, iki cepheli 630 metre arsa satılıktır. 1220 telefona müracaat. 3—7019

Satılık arazi — Yeni yapılacak meclis civarında Yukarı Ayrancıda kırk dönüm bağ arazisi ucuz satılıktır. Tel. 2036 3—6951

MOTOSİKLET — Asrî kovanlar arılarla, bir beygir elektrik motoru, baskül ucuz satılıktırlar. Telgaz, Aziz Alpaut. 3—7139

İş Arıyanlar :

Orta ve lise talebelerine : Takviye için akşam dersleri hesap, hendese, cebir, kimya Demir tepe Necatibey caddesi. No 27 3—6934

Satılık — İsmetpaşa mahallesinde bağlara nezareti kâmile ve tam konforlu 4 daire ve 12 odalı yeni kârgir apartıman ve Yenişehirde arsalar. T. 2992 3—6939

Dans dersleri — Diplomalı bir profesör Bayan beden terbiyesi (kültür fizik) ve modern dans dersleri vermektedir. Dersler toplu, hususî olduğu gibi aile nezdinde de kabul olunur. Yenişehir posta kutusu 1046 3—7080

Vakıflar Umum Md.

Üç değirmen satılacak

Vakıflar Genel Direktörlüğün - den :

1 — Eskişehirde mazbut vakıflardan Akarbaşı, Defterdar ve Çeribaşı Ali Bey adlarındaki üç değirmenin mülkiyetleri şartnamesi mucibince satılmak üzere 26-11-937 gününden itibaren bir ay müddetle pazarlığa bırakılmıştır.

2 —Her üç değirmenin birlikte muhammen bedeli (70,000) liradır.

3 — İhale bedeli dört taksitte alınacaktır. Birinci taksit hini ihalede nihayet bir hafta içinde peşin verilecek ve diğer üç taksiti müsavi mikdarlar üzerinden ihale tarihinden itibaren birer sene fasıla ile üç senede ve her taksit senesi başında nakden ödenecektir.

4 — İhalesi 25-12-937 tarihine müsadif cumartesi günü saat 11 de Eskişehir vakıflar müdürlüğü ihale komisyonunca pazarlıkla vakıflar umum müdürlüğünün tasdikine talikan yapılacaktır.

5 — Muvakkat teminat muhammen bedele göre (4750) liradır.

6 — Satışa aid şartname Ankarada vakıflar umum müdürlüğü emlâk müdürlüğünde, İstanbulda İstanbul vakıflar başmüdürlüğünde ve Eskişehirde vakıflar müdürlüğünde parasız verilir .

7 — Pazarlığa iştirak edenler şartnamenin bütün muhteviyatını kabul etmiş sayılır. (4480) 3 — 6852

Pazarlık suretile dükkân tamir ettirilecek

Vakıflar Genel Direktörlüğünden :

Koyun pazarında vakfa aid 36 numaralı dükkânın keşfine göre 195 lira ile ve vahit fiat üzerinden pazarlık suretiyle tamiri müzayedeye konulmuştur.

İhalesi 20-12-937 pazartesi günü saat 15 de yapılacaktır. Taliplerin % 15 teminat paralariyle birlikte vakıflar umum müdürlüğü inşaat dairesinde müteşekkil komisyona müracaatları.

(4571) 3—7045

MEMNU AŞK
Albert Prejean - Lisette Lanvin

Kiralık :

Kiralık Çok Ucuz Daire — Maltepede 2 oda 1 hollu, 5 oda 1 hollu, 4 oda bir hollu 3 daire: İmalâtıharbiye evleri civarı. Bakkal Rasime müracaat. 3—6935

Kiralık dükkân ilânı — Yenişehirin en güzel bir yerinde kâin Kutlu pastahanesinin icar müddeti bitmek üzeredir. Herhangi bir şekilde kullanılmak üzere şimdiden de kiraya verilir. Talib olanlar İş Bankasında Cemil Bozok'a müracaat etmelidir. Bozok'a müracaat etmelidir. 3-7134

Kiralık yazıhaneler — Anafartalar caddesinde **Kınacı Hanında** kaloriferli odalar. Telefon: 1270 3—7064

Kiralık apartıman — Demirtepe ile Maltepe arasında ve asfalt cadde üzerinde yeni yapılan dört ve altışar odalı ve konforlu apartıman kiralıktır. Görmek istiyenler içindeki bekciye müracaat edebilirler. 3—7104

Kiralık Ev — İzmir caddesinde geniş bahçe içinde ayrı antreli iki daire. Bütün konforu havi...
Müracaat. Telefon: 3880. 3—7110

Kiralık Oda — Apartmanda aile yanında mobilyalı ve mobilyasız bekâr Bay ve Bayan için. Anafartalar caddesi No. 108 Foto Altana müracaat. 3—7112

Kiralık Oda — Mobilyalı veya mobilyasız. Yenişehir, İsmet İnönü cad. No. 74 3—7071

Kaloriferli 6 odalı daire ehven fiatla kiralıktır. Çankaya caddesi Sarıköşk karşısı No. 49 şekerci Hacı Bekire müracaat. Tel. 3050 3—7029

Kiralık büyük bir oda aranıyor — Yenişehirde, jimnastik ve dans dersi için büyük bir oda aranmaktadır. Posta kutusu 1046. 3—7143

Kiralık oda — Yenişehirde Bakanlıklar caddesinde her türlü konforu haiz bir apartıman dairesinde bir oda bir bayan için kiralıktır. Ecnebiler tercih olunur. Kızılay genel merkezi kapıcısı Kâmil Ayana müracaat. 3—7138

Mahkemelerden

Satılık eşya

Ankara 3. üncü Sulh Hukuk Mahkemesinden:

Ankaranın Ergazi köyünden Bekir oğlu ölü Ahmede aid mezkûr köyde hark altı mevkiinde 22 dönüm 300 lira kıymetinde bir tarla ve tandırlık mevkiinde 14 dönümlük ve 200 lira kıymetinde bir tarla ve arılık mevkiinde 240 lira kıymetinde bir tarla ve çay yolu mevkiinde 25 dönümlük 450 lira kıymetinde bir tarla ve gene baş yer mevkiinde 600 lira kıymetinde bir tarla ve yine baş yer aşağı mevkiinde 160 lira kıymetinde bir tarla ve gölcük mevkiinde 13 dönümlük 200 lira kıymetinde bir tarla ve güvercinlik mevkiinde 1000 lira kıymetinde bir tarla ve tırtılmıştaş mevkiinde 1750 lira kıymetinde bir tarla ve yova yolu kumluk mevkiinde 500 lira kıymetinde bir tarla ile mezkûr köyde ölüye ait menkul mallar birlikte ve on beş gün müddetle ve bilmüzayede 6-1-938 tarihine müsadif perşembe günü saat 14 de satılacağından talip olanların yüzde yedi buçuk pey akçesile birlikte mezkûr günde Ergazi köyünde hazır bulunan Ankara 3 üncü sulh hukuk hakimine ve daha ziyade malûmat almak istiyenlerin mahkeme kalemine müracaat etmeleri lüzumu ilân olunur. 3—7140

Ankara Birinci Asliye Hukuk Mahkemesinden:

Kastomonide Cebrail mahallesinde askeriye mütekaitlerinden yüzbaşı Ali efendinin oğlu Abdullah Rüştüye.

Karımız Şerifenin mukaddema aleyhinize ikame 937-185 sayılı boşanma davâsının neticei muhakemesinde istihsal ettiği ilâmda adının Şerife olduğu halde sehven Meliha olarak yazılmış olduğundan bu kere aleyhinize açtığı isim tavzihi davâsının duruşması 21-1-938 cuma günü saat 14 de icra kılınacağından mezkûr gün ve saatta Ankara birinci asliye hukuk mahkemesinde hazır bulunmanız ve yahut musaddak bir vekil göndermeniz lüzumu davetiye makamına kaim olmak üzere usulün 142 inci maddesine tevfikan ilân olunur. 3—7136

Ankara 3. üncü Sulh Hukuk Mahkemesinden:

Ankaranın Zir nahiyesinin harun mahallesinden Ohannis kızı Sefyekin vefatı dolayısiyle terekesine mahkemece el kunmuş olduğundan mirasçılar ve kefaleti hasebile alacaklı olanlar da dahil olduğu halde bilcümle alacaklı ve borçluların vesaiki resmiyeleri ile beraber bir ay zarfında Ankara 3 üncü sulh hukuk mahkemesine müracaatları ve alacaklarını vaktiyle kayıt ettirmeyenlerin mirasçıya ne şahsen ve ne de terekeye izafeten takib edemiyecekleri lüzumu ilân olunur. 3—7137

Cumhuriyet Merkez Bankasının

18 Birinci kânun 1937 vaziyeti

AKTİF		LİRA
Kasa :		
Altın: Safî kilogram 19.623,712	27.602.320,94	
Banknot	14.153.288,—	
Ufaklık	1.186.124,86	42.941.733,80
Dahildeki muhabirler :		
Türk lirası	1.013.661,77	1.013.661,77
Hariçteki muhabirler :		
Altın: Safî kilogram 6.482,909	9.118.729,56	
Altına tahvili kabil serbest dövizler.	28.060,68	
Diğer dövizler ve borçlu kliring bakiyeleri	25.597.195,31	34.743.985,55
Hazine tahvilleri :		
Deruhte edi. evrakı nakdiye karşılığı.	158.748.563,—	
Kanunun 6 ve 8 inci maddelerine tevfikan hazine tarafından vaki tediyat	14.070.463,—	144.678.100,—
Senedat cüzdanı :		
Hazine bonoları.	1.000.000,—	
Ticarî senedat.	39.204.239,52	40.204.239,52
Esham ve Tahvilât Cüzdanı :		
A — (Deruhte edilen evrakı nakdiyenin karşılığı esham ve tahvilât (itibarî kıymetle)	39.065.916,02	
B — Serbest esham ve tahvilât	5.259.153,54	44.325.069,56
Avanslar :		
Altın ve döviz üzerine	74.699,77	
Tahvilât üzerine	8.643.079,41	8.717.779,18
Hissedarlar :		4.500.000,—
Muhtelif :		16.782.955,45
YEKÛN :		337.907.524,83

PASİF		LİRA
Sermaye :		15.000.000,—
İhtiyat akçesi :		
Adî ve fevkalâde	2.105.172,40	
Hususî	4.516.007,70	6.621.180,10
Tedavüldeki banknotlar :		12.481.173,06
Deruhte edilen evrakı nakdiye	158.748.563,—	
Kanunun 6 ve 8 inci maddelerine tevfikan hazine tarafından vaki tediyat.	14.070,463,—	
Deruhte edi. evrakı nakdiye bakiyesi.	144.678.100,—	
Karşılığı tamamen altın olarak ilâveten tedavüle vazedilen.	19.000.000,—	
Reeskont mukabili ilâveten ted. vazd.	13.000.000,—	176.678.100,—
Türk lirası mevduatı :		99.656.829,77
Döviz taahhüdatı :		
Altına tahvili kabil dövizler.	3.041,75	
Diğer dövizler ve alacaklı kliring bakiyeleri.	27.467.200,13	27.470.241,88
Muhtelif :		337.907.524,83
YEKÛN :		

2 Mart 1933 tarihinden itibaren:
İskonto haddi % 5 1/2 Altın üzerine avans % 4 1/2

Vilâyetler

Şose tesviye ve menfez yaptırılacak

Manisa Vilâyeti Daimî Encümeninden :

1 —Turgutlu — Manisa yolunun 1 + 074 — 17 + 430 uncu kilometreleri arasında yaptırılacak şose, tesviye ve menfez inşaatı (105687) lira 34 kuruşluk keşifnamesi üzerinden kapalı zarf suretile eksiltmeye konulmuştur.

2 — Bu işe aid keşif ve sair evrak (525) kuruş mukabilinde Manisa nafıa müdürlüğünden alınabilir.

3 — Eksiltme 23-12-937 perşembe günü saat on birde Manisa vilâyeti daimî encümeninde yapılacaktır.

4 — Muvakkat teminat (6534) lira 37 kuruştur.

5 — Eksiltmeye gireceklerin içinde, Nafıa Vekâletinden alınmış ehliyet, bu yıla aid ticaret odası vesikaları ile teminata aid banka mektub veya makbuzu ve teklifname bulunan kapalı zarflarını 2490 sayılı kanunun 32 inci maddesine göre hazırlanmış olduğu halde bu ilânın üçüncü maddesinde yazılı vakitten bir saat evvele kadar makbuz mukabilinde daimî encümen reisliğine vermeleri ve kapalı zarflarını posta ile göndereceklerin aynı kanunun 34 üncü maddesi hükümlerine riayet etmeleri ilân olunur. 3 — 6808

Elektrik tesisatı yaptırılacak

Çankırı Urbaylığından :

1 — Musaddak proje mucibince 37974 lira elli kuruş keşifli Çankırı şehri elektrik tesisatı kapalı zarf usulile eksiltmeye konulmuştur.

2 — İhale 14 kânunusani 938 cuma günü saat 15 de belediye encümeninde yapılacaktır.

3 — Talipler 2490 numaralı arttırma ve eksiltme kanunu mucibince muktazi teminatı muvakkatelerile bu işi başarabileceklerine dair nafıa vekâletinden aldıkları 937 senesine aid vesikaları, ticaret odasına kayıtlı olduklarına dair vesikaları teklif zarfları içerisine koyacaklardır.

4 — Bu işe aid proje keşif ve sairenin birer sureti İstanbul, Ankara belediyeleri heyeti fenniyelerinde ve Çankırıda Belediye fen memurluğundadır. Fazla izahat almak isteyenler buralara müracaatta bulunmaları lâzımdır.

5 — Yapılacak işin bedeli peşin ve Belediyeler bankasından tediye edilecektir. (4632) 3— 7088

Malatya kaysı istasyon binaları eksiltmesi

Malatya Nafıa Müdürlüğünden:

14-1-938 cuma günü saat 15 de Malatya nafia dairesinde 40712.56 lira keşif bedelli Malatya kaysı istasyon binaları inşaatı kapalı zarf usuliyle eksiltmeye konulmuştur. Mukavele, eksiltme, Bayındırlık işleri genel, hususî ve fennî şartnameleri, proje, keşif hülâsası ile buna müteferri diğer evrak her gün nafia müdürlüğünde görülebilir.

Muvakkat teminat 3054 liradır.

İsteklilerin teklif mektubları ve en az 25.000 liralık bu işe benzer iş yaptığına dair Nafia vekâletinden almış olduğu müteahhitlik ve ticaret odası ve sikalarını havi kapalı zarfların 14-1-938 cuma günü saat 14 e kadar Malatya nafia müdürlüğüne vermeleri ilân olunur. (4564) 3—70.26

Malatya cezaevi eksiltmesi

Malatya Nafıa Müdürlüğünden:

6-1-938 perşembe günü saat 15 de Malatya nafia dairesinde 75457.98 lira keşif bedelli Malatya ceza evi inşaatı kapalı zarf usuliyle eksiltmeye konulmuştur.

Mukavele, eksiltme, bayındırlık işleri genel, hususî ve fennî şartnameleri, proje, keşif hülâsası ile buna müteferri diğer evrak her gün nafia müdürlüğün de görülebilir.

Muvakkat teminat 5023 liradır.

İsteklilerin teklif mektubları ve en az 50.000 liralık bu işe benzer iş yaptığına dair nafia vekâletinden almış olduğu müteahhitlik ve ticaret odası vesikalarını havi kapalı zarfların 6-1-938 perşembe günü saat 14 e kadar Malatya nafia müdürlüğüne vermeleri ilân olunur. (4565) 3—7023

Doğum, çocuk bakım evi ve ebe mektebi yaptırılacak

Balıkesir vilâyeti daimî encümeninden :

1 — Eksiltmeye konulan iş: Balıkesir merkezinde yapılacak "doğum ve çocuk bakım evi ve ebe mektebi,, binasıdır.

2 — Eksiltme 6. 1. 938 perşembe günü saat 15 te Balıkesir hükümet binasında encümeni vilâyet odasında kapalı zarf usuliyle yapılacaktır.

3 — Eksiltme şartnamesi ve müteferri evrak vilâyet nafıa dairesinde ve encümen kaleminde görülebilir.

4 — Eksiltmeye girmek için isteklilerin 5340 lira 74 kuruş muvakkat teminat vermeleri ve Nafıa Vekâletinden 1937 yılı için alınmış yapı müteahhidliği vesikası ibraz etmesi lâzımdır.

5 — İstekliler teklif mektuplarını ikinci maddede yazılı saatten bir saat eveline kadar encümen riyasetine makbuz mukabilinde vermeleri muktazidir. Postada olacak gecikmeler kabul edilmez. (8466/4657) 3 — 7141

Dr. Kemal Arıcan
Cilt, Saç ve Zührevî Hastalıkları Mütehassısı
Gülhane Cildiye Seririyatı Sabık Başmuavini ve Berlin Üniversitesi (Charité) sabık muavini
Her gün saat 16 dan sonra ATATÜRK Bulvarı Ali Nazmi apartımanı 7 No. lu dairede hastalarını kabule başlamıştır. 3—6861

Okullar

Elbise yaptırılacak

Müzik Öğretmen Okulu Direktörlüğünden :

1 — Müzik öğretmen okulu ve konservatuvar okullarına elbise yaptırılacaktır.

2 — Nümunesine göre bir takım erkek elbisesinin kumaşı ile malzemesi ve dikme ücreti muhammen bedeli 2350 kuruş ve kızlar için kumaşı ile malzeme ve dikme ücreti muhammen bedeli 2200 kuruştur.

3 — Erkekler için 80 — 90 kızlar için 55 — 70 asgarî 135, azamî 160 takımdır. Teminatı 274 lira 12 kuruştur.

Nümune ve şartnamesini görmek istiyenler okul muhasebesine her gün müracaat edebilirler.

İhale açık eksiltme suretiyle 28/12/937 salı günü saat 15 te okullar sayışmanlığında yapılacaktır.

Teminat saat 14 e kadar okullar sayışmanlığı veznesine yatırılmış olacaktır. (4490) 3 — 6903

ÜLKÜ
HALKEVLERİ DERGİSİ
Birincikânun sayısı
MAKALELER:
Toprak meselesi, *Prof. Fuad Köprülü* - Anadolu üniversiteleri, *Dr. Ş. Kansu* - Osmanlı imparatorluğunda çiftçi sınıfların hukukî statüsü, Ömer Barkan - İran edebiyatında roman, Dr. Ali Nihad Tarhan - Ravaisson'un terbiyevî fikirleri, Prof. Dugas *(çeviren Z. F.)* - On yedinci asır halk şairlerinden Budala hakkında notlar, Naci Kum - Köroğlu hakkında notlar, Ş. Murad Elçin - Eğin türkülerinin başlıca temleri, Pertev N. Barton - Mir Ali Şir ve siyasî hayatı - V. V. Barthold (çeviren A. Caferoğlu) - Gılgamış'ın zaferi (şiir), Sıtkı Akozan - notlar ve iktibaslar, Halkevleri haberleri, Halkevleri neşriyatı, fikir hayatı, bibliyografya.
Ülkünün 58 inci sayısı da 96 sayfadır. Bedeli her yerde 25 kuruştur.

Spor malzemesi ve spor giyim eşyası alınacak

Siyasal Bilgiler okulu Mübayaat Komisyonu Reisliğinden:

Miktarı	Nevi	Muhammen fiatı	Muhammen fiata göre bedeli
340 tane	beyaz lâstik ayakkabı	230	782.00
340 „	Siyah saten don	120	408.00
1 „	150×450 boyunda jimnastik minderi		200.00
1 „	100×170 boyunda „		100.00
15 çift	Hammer marka kayak (iski)	240	360.00
15 „	Kayak ayakkabsı	1200	180.00
15 „	Kayak sopası	425	63.75
15 „	Kayak eldiveni	300	45.00
30 „	Yün çorap	70	21.00
15 takım	kayak elbisesi	2000	300.00
3 tane	sırt çantası	1000	30.00
15 „	Kayak başlığı	85	12.75
10 „	Paten demiri	700	70.00
3 „	Cirit	850	25.50
3 „	Disk	750	22.50
4 „	Gülle 5 kiloluk	750	30.00
1 „	„ 7 „	750	7.50
2 „	Çekiç 5 „	700	14.00
1 „	„ 7 „	750	7.50
15 „	Eşofman	650	97.50
3 „	Kronmetro	1750	52.50
4 „	Sağlık topu	1500	60.00
5 çift	Çivili ayakkabı	600	30.00
3 tane	el topu	450	13.50
2 „	Voleybol topu	400	8.00
1 „	Basketbol topu	850	8.50
2 „	Basketbol ağı	150	3.00
11 „	Lâcivert futbol donu	100	11.00
11 „	Beyaz forma	125	13.75
3 „	Futbol topu	600	18.00
11 „	„ ayakkabısı	600	66.00
2 „	Tekmelik	150	3.00
2 „	Dizlik	150	3.00
5 „	Bileklik	125	6.25
11 „	Futbol çorabı	125	13.75
			3087.25

Sıyasal Bilgiler Okulu için yukarda cins ve miktarı yazılı spor malzemesi ve spor giyim eşyası açık eksiltme ile satın alınacaktır. Eksiltme 10-1-938 pazartesi günü saat 14 de Ankara mektepler muhasebeciliğinde yapılacaktır. Eşyanın muhammen bedelleri yukarda tesbit edilmiştir. İlk teminat 231 lira 54 kuruştur. Şartname her gün mektepte görülebilir.

(4649) 3—7133

RESMÎ İLÂNLAR

Ankara Belediyesi

Yenişehirde bir arsa satılıyor

Ankara Belediyesinden:

1 — Yenişehirde 1152 inci adada 28 parselde 520 metre murabbaı arsa on beş gün müddetle açık artırmaya konulmuştur.

2 — Muhammen bedeli 2600 liradır.

3 — Muvakkat teminatı 195 liradır.

4 — Şartnamesini görmek istiyenlerin her gün yazı işleri kalemine ve isteklilerin de 4-1-938 salı günü saat on buçukta Belediye encümenine müracaatları. (4618) 3—7070

A. Levazım Âmirliği

İki pavyon, bir ahır, hamam, etü, çamaşırhane ve mutbah yaptırılacak

Ankara levazım âmirliği satın alma komisyonundan :

1 — Kırkağaç garnizonunda kıtaat askeri için inşa edilecek iki pavyon ile bir ahır ve bir çatı altında hamam, etüv, çamaşırhane ve mutfak eksiltme ve artırma kanununun 31 inci maddesi mucibince kapalı zarf usulile münakasaya vazedilmiştir.

2 — Münakasası 23-12-937 perşembe günü saat 16 dadır.

3 — Tahmin bedeli 23900 lira ilk teminatı 1792 lira 50 kuruştur

4 — Keşifleri plân ve şartnamesi her gün komisyonda görülebilir .

5 — İstekliler artırma ve eksiltmeye girebilmek için kanunun 2 ve 3 üncü maddelerinde yazılı vesaiki haiz olması şarttır.

6 — Talip olanlar teminatı muvakkate ve teklif mektuplarını münakasanın icra kılınacağı gün ve saatten bir saat eveline kadar Manisada tümen satın alma komisyonuna vermiş olmaları lâzımdır. (4468) 3 — 6807

Sabun alınacak

Ankara Levazım Amirliği Satın Alma Komisyonundan :

1 — Ankara garnizon birlik ve müesseseleri için 40000 kilo sabunun kapalı zarfla eksiltmesi 3/2.kân/ 938 saat 15 te Ankara levazım âmirliği satın alma komisyonunda yapılacaktır.

2 — Muhammen bedeli 12800 lira ilk teminatı 960 liradır. Şartname ve nümunesi her gün komisyonda görülür. İçinde kanunî vesikaları bulunan teklif mektupları saat 14 e kadar kabul olunur. Eksiltmeye gireceklerin belli gün ve saatte komisyonda bulunmaları. (4555) 3 — 6969

Kuru üzüm alınacak

Ankara Levazım Amirliği Satın Alma Komisyonundan :

1 — Ankara garnizon birlik ve müesseseleri için 25000 kilo çekirdeksiz kuru üzümün kapalı zarfla eksiltmesi 4-2.kân-938 saat 15 de Ankara levazım âmirliği satın alma komisyonunda yapılacaktır.

2 — Muhammen bedeli 6250 lira ilk teminatı 468 lira 75 kuruştur. Şartname ve nümunesi her gün komisyonda görülür. İçinde kanunî vesikalar da bulunan teklif mektupları saat 14 e kadar kabul olunur. Eksiltmeye gireceklerin belli gün ve saatte komisyonda bulunmaları. (4554) 3 — 6968

500 ton buğday alınacak

Ankara Levazım Amirliği Satın Alma Komisyonundan:

1 — Ankara garnizon birlik ve müesseseleri ihtiyacı için üğütülecek 500 ton buğdayın 15. 12. 937 eksiltmesinde talip çıkmadığından 25. 12. 937 saat 11 de Ankara Lv. âmirliği satın alma komisyonunda açık eksiltmesi yapılacaktır.

2 — Muhammen bedeli 5000 lira ilk teminatı 375 liradır. Şartnamesi komisyonda görülür. Eksiltmeye gireceklerin belli vakitte komisyonda bulunmaları. (4597) 3—7130

Gümrük ve İnhisarlar B.

3409 takım yazlık elbise alınacak

Gümrük Muhafaza Genel Komutanlığı İstanbul Satın Alma Komisyonundan :

1 — Gümrük muhafaza eratı için 3409 takım yazlık elbisenin kapalı zarfla eksiltmesine istekli çıkmadığından 5. 1. 938 çarşamba günü saat 15 de pazarlığı yapılacaktır.

2 — Tasınlanan tutarı 18.749 lira 50 kuruştur.

3 — Şartname, evsaf komisyondadır. Görülebilir.

4 — İsteklilerin ilk teminat olarak 1407 liralık vezne makbuzu veya banka mektubları ve kanunî vesikalariyle birlikte o gün Galata Eski İthalât Gümrüğü binasındaki komisyona gelmeleri. (8324/4587) 3—7018

Eğer takımı alınacak

Gümrük Muhafaza Genel Komutanlığı İstanbul Satınalma Komisyonundan:

1 - Gümrük muhafaza orgütü için 330 ilâ 367 tane eğer takımının 3.1.938 pazartesi günü saat 15 de kapalı zarfla eksiltmesi yapılacaktır.

2 — Bir eğer takımına 63 lira bedel tahmin edilmiştir, Ve ilk teminatı 1735 liradır.

3 - Şartname ve evsaf komisyondadır. Görülebilir.

4 — İsteklilerin o gün eksiltme saatinden bir saat eveline kadar 2490 sayılı kanunun 32 inci maddesi hükmüne göre hazırlıyacakları teklif mektuplarını Galatada eski ithalât gümrüğü binasındaki komisyona vermeleri. (8232-4518) 3—6900

İstanbul Deniz Lv. Â.

Ekmek alınacak

Deniz Levazım Satınalma Komisyonundan :

1— Tahmin edilen bedeli (33718) ilra (20) kuruş olan (331,840) kilo ekmek 28-birinci kânun-937 tarihine rastlıyan salı günü saat 14 de kapalı zarf usuliyle alınmak üzere münakasaya konulmuştur.

2 — Muvakkat teminat (2528) lira (87) kuruş olup, şartnamesi (169) kuruş mukabilinde komisyondan her gün alınabilir.

3 — İsteklilerin 2490 sayılı kanunun tarifatı dahilinde tanzim edecekleri kapalı teklif mektublarını en geç belli gün ve saatten bir saat evveline kadar Kasımpaşada bulunan komisyon başkanlığına makbuz mukabilinde vermeleri (8231) 3—6920

M. M. bakanlığı

Kimya alât edevat ve eczası alınacak

M. M. V. Satın Alma Komisyonundan :

1 — Hepisine tahmin edilen fiyatı 2367 lira olan 70 kalem kimya âlat edevat ve eczası açık eksiltme ile satın alınacaktır.

2 — Eksiltmesi 30. 12. 937 perşembe günü saat 10 da M. M. V. satın alma Ko. da yapılacaktır.

3 — İlk teminat 177 lira 53 kuruştur. Şartnamesi parasız olarak M. M. V. satın alma Ko. dan alınır.

4 — Eksiltmeye girecekler kanunî teminat ve 2490 sayılı kanunun 2 ve 3 üncü maddelerinde yazılı belgelerle birlikte ihale gün ve saatında M. M. V. satın alma Ko. da bulunmaları. (4454) 3—6789

Fotograf malzemesi eksiltmesi

M. M. Vekâletinden :

1) 35 kalem fotoğraf malzemesi kapalı zarfla eksiltmeye konmuştur.

2) Tahmin edilen bedeli 5800 lira olup ilk teminat parası 435 liradır.

3) İhalesi 23 birinci kânun 937 perşembe günü eaaat 15 dedir.

4) Eksiltmeye gireceklerin 2490 sayılı kanunun 2, 3 üncü maddelerinde istenilen belgelerile birlikte teminat ve teklif mektuplarını ihale gününde en geç bir saat eveline kadar M.M.V. satın alma komisyonunna vermeleri. (4137) — 3-6205

3 adet motopomp almacak

M. M. Vekâleti Sa. Al. Ko. dan:

1 — Hepsi (30.000) lira fiat tahmin edilen 3 adet otopomp ve bir ilâ üç motopomp kapalı zarf usuliyle münakasaya konmuştur.

2 — İhalesi 10-1-938 pazartesi günü saat 11 dedir.

3 — İlk teminatı (2250) liradır.

4 — Evsaf ve şartnamesi (150) kuruş mukabilinde M. M. V. satın alma komisyonundan alınır.

5 — Eksiltmeye gireceklerin 2490 sayılı kanunun 2, ve 3 üncü maddelerinde gösterilen vesaikle ve teminat ve teklif mektuplariyle birlikte ihale saatından en az bir saat evvel M. M. V. satın alma komisyonuna vermeleri. (4283) 3—6541

20,000 adet kilim alınacak

M. M. Vekâleti Satın Alma Komisyonundan :

1 — Her bir tanesine tahmin edilen fiat 349 kuruş olan 20.000 tane kilim kapalı zarfla eksiltmeye konmuştur.

2 — İhalesi 28.12.1937 salı günü saat 11 dedir.

3 — İlk teminatı (4740) liradır.

4 — Evsaf ve şatrnamesi (349) kuruş mukabilinde M.M.V. Sa. Al. Ko. nundan alınır.

5 — Eksiltmeye gireceklerin 2490 sayılı kanunun 2, ve 3 üncü maddelerinde gösterilen vesaikle teminat ve teklif mektuplarile birlikte ihale saatinden en az bir saat evel komisyona vermeleri. (4481) 3—6899

Çelik malzeme eksiltmesi

M. M. Vekâletinden :

1) 7820 kilo çelik malzemesi kapalı zarfla eksiltmeye konmuştur.

2) Tahmin edilen bedeli 6500 lira olupı ilk teminat parası 487 lira 50 kuruştur.

İhalesi 22 birinci kânun 937 çarşamba günü saat 15 dedir.

4) Eksiltmeye gireceklerin 2490 sayılı kanunun 2, 3 üncü maddelerinde istenilen belgelerile birlikte teminat ve teklif mektuplarını ihale günü en geç bir saat eveline kadar M.M.V. satın alma komisyonuna vermeleri. (4138) — 3-6206

Nöbetçi muşambası alınacak

M. M. Vekâleti Satın Alma Komisyonundan :

1 — Her bir tanesine tahmin edilen (14) ondört lira olan 1000 ilâ 1400 adet nöbetçi muşambası kapalı zarf usuliyle satın alınacaktır.

2 — İhalesi 4-1-938 salı günü saat 11 dedir.

3 — İlk teminat 1470 bindörtyüz yetmiş liradır.

4 — Evsaf ve şartnamesini almak istiyen bedelsiz olarak her gün öğleden sonra M.M.V. satın alma komisyonuna müracaat

5 — Eksiltmeye gireceklerin 2490 sayılı kanunun 2, ve 3. üncü maddelerinde gösterilen vesaikle teminat ve teklif mektublariyle birlikte ihale saatinden en az bir saat evvel komisyona vermeleri. (4561) 3—7021

Pulanya tezgâhı alınacak

M. M. Vekâleti Sa. Al. Komisyonundan:

1 — Bir adet pulanya tezgâhı kapalı zarfla eksiltmeye konmuştur.

2 — Tahmin edilen bedeli 5500 lira olup ilk teminat parası 412 lira 50 kuruştur.

3 — İhalesi 7 şubat 938 pazartesi günü saat 11 dedir.

4 — Eksiltmeye gireceklerin 2490 sayılı kanunun 2, 3 üncü maddelerinde istenilen belgeleriyle birlikte teminat ve teklif mektublarını ihale gününün en geç bir saat evveline kadar M. M. V. satın alma komisyonuna vermeleri. (4624) 3—7123

Avadanlık malzemesi alınacak

M. M. Vekâleti Sa. Al. Komisyonundan:

1 — 535 kalem avadanlık malzemesi kapalı zarfla eksiltmeye konmuştur.

2 — Tahmin edilen bedeli 30.000 lira olup ilk teminat parası 2.250 liradır.

3 — İhalesi 8 şubat 938 salı günü saat 15 dedir.

4 — Şartnamesini 150 kuruşa M. M. V. satın alma komisyonundan alınır.

5 — Eksiltmeye gireceklerin 2490 sayılı kanunun 2, 3 üncü maddelerinde istenilen belgeleriyle birlikte teminat ve teklif mektuplarını ihale günü en geç bir saat evveline kadar M. M. V. satın alma komisyonuna vermeleri. (4625) 3—7124

Bir adet iç vida kesme tezgâhı almacak

M. M. Vekâleti Sa. Al. Komisyonundan:

1 — Bir adet iç vida kesme tezgâhı pazarlıkla eksiltmeye konmuştur.

2 — Tahmin edilen bedeli 700 lira olup ilk teminat parası 53 liradır.

3 — İhalesi 7 2.Kânun 938 cuma günü saat 10 dadır.

4 — Eksiltmeye gireceklerin 2490 sayılı kanunun 2, 3 üncü maddelerinde istenilen belgeleriyle birlikte ihale gün ve saatında M. M. V. satın alma komisyonunda hazır bulunmaları. (4626) 3—7125

Kültür bakanlığı

Ücretli stajiyer alınacak

Kültür Bakanlığından:

1 — Bazı kız enstitüleriyle akşam kız sanat okullarının moda-çiçek derslerine, yapılacak bir sınavdan sonra kazananlar arasından ücretle stajyer alınacaktır.

2 — Sınav 3. 1. 1938 pazartesi günü saat 9,30 da İstanbul akşam kız sanat okulunda yapılacaktır.

3 — Sınava girebilmek için :

A) Kız enstitülerinin birinden mezun olmak, B) 20 yaşından küçük olmamak, C) Öğretmenliğe mani sıhhî ve bedenî bir noksanlığı olmadığını hükûmet veya belediye doktorundan veya resmî hastahaneden verilen bir raporla tevsik etmek, D) İyi sanı olduğu polisçe verilecek bir vesika ile anlaşılmak, E) Bakanlıkça gösterilecek mahalde vazife kabul edeceğini kendi yazı ve imzasiyle taahhüd etmek.

4 — İsteklilerin bir istida ve 3 üncü maddede yazılı vesikaları ile birlikte en çok 29. 12. 1937 akşamına kadar İstanbul kültür direktörlüğüne müracaatları (4644) 3—7129

Jandarma

Zahma ve tartı kayışı alınacak

Jandarma Genel Komütanlığı Ankara Satın alma Komisyonundan:

1 — Bir kilosuna dört lira kıymet takdir edilen vasıflarına uygun (132) kilo zahma ve (36) kilo tartı kayışı 11. 1. 938 salı günü saat onda pazarlıkla satın alınacaktır.

2 — Şartnamesi parasız komisyondan alınabilecek bu eksiltmeye girmek isteyenlerin elli yedi lira doksan kuruşluk teminat makbuzu ile belli gün ve saatta komisyona baş vurmaları. (4645) 3—7132

Yüz elli bin metre yazlık kumaş alınacak

Jandarma Genel Komütanlığı Ankara Satın alma Komisyonundan:

1 — Metresine altmış kuruş fiyat tahmin edilen vasıf ve örneğine uygun yüz elli bin metre yazlık kumaş 10. 1. 938 pazartesi günü saat onda kapalı zarf usuliyle satın alınacaktır.

2 — Buna aid şartname dört yüz elli kuruş karşılığında komisyondan alınabileceği eksiltmesine girmek istiyenlerin (5750) liralık ilk teminat makbuz veya banka mektubunu ve şartnamede yazılı diğer belgeleri muhtevi teklif mektublarını belli gün saat dokuza kadar komisyona verilmiş olmaları. (4619) 3—7131

Orman koruma Genel komutanlığı

Orman koruma kıtaları için avcı yeleği alınacak

Orman Koruma Genel Komutanlığı Satın Alma Komisyonundan :

1 — Orman koruma genel komutanlık kıtaları ihtiyacı için (3500) aded avcı yeleği açık eksiltme ile ihalesi (29-12-937) çarşamba günü saat 11 de Ankarada Yenişehirde Yüksel caddesinde orman koruma genel komutanlık binasında yapılacaktır.

2 — Avcı yeleğinin muhammen bedeli (4900) lira ve muvakkat teminatı (367) lira (50) kuruştur.

3 — Avcı yeleğinin şartnamesi bedelsiz örneğini görmek üzere her gün komisyona gelmeleri.

4 — İsteklilerin teminatlariyle birlikte mezkûr gün ve saatte komisyona gelmeleri ilân olunur. (4547) 3—6976

Divanı muhasebat

Memur alınacak

Divanı Muhasebat Riyasetinden:

Divanı Muhasebatta münhal bulunan 17,5 lira maaşlı üç kâtiplik için müsabaka ile memur alınacaktır.

Kabul şeraiti şunlardır:

1 — En az orta tahsilini ikmal etmiş olmak.

2 — Askerliğini bitirmiş olmak.

3 — Yazı makinasile çabuk ve doğru olarak yazı yazmak melekesi bulunmak.

Bunda yapılacak imtihanda muvaffak olmayanlar ikinci imtihana kabul edilmezler.

Yazı makinesile yazmakta muvaffak olanlar tahrirî ikinci bir imtihana tâbi tutulurlar.

4 — Maaşlı devlet memuriyetine ilk girecek olanlar namzet olarak alınırlar.

5 — Kadromuzun müsaadesizliği yüzünden ikmali tahsil için mektebe devama müsaade edilmemekte olduğundan bu maksatla memuriyet talebinde bulunulmaması icap eder.

6 — Yazı makinesile yazı imtihanı 28-12-937 pazartesi günü saat 9,5 da Divanı Muhasebat binasında icra kılınacaktır.

7 — İsteklilerin 27-12-937 pazartesi akşamına kadar bir kıt'a fotoğraf ve hüviyet, sıhhat, tahsil, askerlik, memur olanlar için memuriyet vesikalarile birlikte arzuhal ile Divanı Muhasebat riyasetine müracaat etmeleri icab eder.

Fazla izahat Divanı Muhasebat Zat işleri müdürlüğünden alınabilir. (4662) 3—7142

Şirketler

Diplomalı sanatkâr alınacak

Ergani Bakırı Türk Anonim Şirketinden:

Sanayi mektebi diplomasını haiz birkaç sanatkâr izabe ustası sıfatiyle şirketimiz hizmetine alınacaktır.

Namzedler başlangıçta bir müddet Kvarshana bakır madeninde çalıştırılacak, ve bilâhare bir kısmı şirketimiz hesabına Almanyaya gönderilerek orada bir fabrikada staj gördükten ve bakır izabesi ameliyatında meleke sahibi olduktan sonra, Ergani Madeninde işletme idaremizde tavzif edilecektir.

Talipler yaşlarını, muhtasar tercemei hallerini ve istedikleri ücret mikdarını bildiren talepnamelerini sıhhat vesikalarının sureti ile birlikte Anakarada Ulus meydanında Koç hanındaki idarei merkeziyemize göndermelidir. 3—7135

Demiryolları

Vagon, lokomotif ve kriko verenleri alınacak

D. D. Yolları Sa. Al. Ko. dan:

20.000 lira muhammen bedelli ve ikinci eksiltmesi de feshedilen vagon ve lokomotif verenleri ile sair muhtelif kriko ve verenler 29. 12. 1937 çarşamba günü saat 15,30 da pazarlıkla Ankarada idare binasında satın alınacaktır.

Bu işe girmek isteyenlerin 1500 liralık muvakkat teminat ile kanunun tayin ettiği vesikaları ve nafia müteahhidlik vesikasını hamilen eksiltme günü yukarıda yazılı saata kadar komisyon reisliğine müracaat etmeleri lâzımdır.

Şartnameler Ankarada malzeme dairesinde, Haydarpaşada tesellüm ve sevk şefliğinde görülebilir. (4647) 3—7128

Lokomotif tender ve vagon bandajları hakkında

D. D. Yolları satın alma komisyonundan:

Muhammen bedelleri, muvakkat teminatları ve eksiltme saatı aşağıda yazılı lokomotif Tender ve Vagon bandajları 2-2-1938 çarşamba günü kapalı zarf usulü ile Ankarada idare binasında ayrı ayrı satın alınacaktır.

Bu işe girmek istiyenlerin aşağıda yazılı muvakkat teminat ile kanunun tayin ettiği vesikaları ve Nafıa müteahhitlik vesikası ile tekliflerini aynı gün saat 14 de kadar komisyon reisliğine vermeleri lâzımdır.

Şartnameler 219 kuruşa Ankara ve Haydarpaşa veznelerinde satılmaktadır.

İsmi	Muhammen bedeli Lira	Muvakkat teminat Lira	saat
1 - Loko ve tender bandajları	43857	3289)	
2 - Vagon bandajı	96000	6050)	15
	(4591)	3—7049	

B. tipi salon vagonu alınacak

D. D. Yolları Sa. Al. Ko.dan :

Muhammen bedeli 75000 lira olan bir adet B. tipi salon vagonu 1-2-938 salı günü saat 15 de kapalı zarf usulü ile Ankarada idare binasında satın alınacaktır.

Bu işe girmek istiyenlerin 5000 liralık muvakkat teminat ile kanunun tayin ettiği vesikaları ve nafıa müteahhidlik vesikası ve tekliflerini aynı gün saat 14 de kadar komisyon reisliğine vermeleri lâzımdır.

Şartnameler 375 kuruşa Ankara ve Haydarpaşa veznelerinde dağıtılmaktadır. (4543) 3—6997

36 kalem evrakı matbua tabettirilecek

D. D. Yolları Satın Alma Komisyonundan :

Muhammen bedeli 5352 lira olan 36 kalem evrakı matbua tab ettirileceğinden bunun eksiltmesi 5-1-938 çarşamba günü saat 15.30 da kapalı zarf usuliyle Ankarada idare binasında yapılacaktır.

Bu işe girme kistiyenlerin 401.40 liralık muvakkat teminat ile kanunun tayin ettiği vesikaları ve nafıa müteahhitlik vesikası ve tekliflerini aynı gün saat 14.30 a kadar komisyon reisliğine vermeleri lâzımdır.

Şartnameler parasız olarak Ankarada malzeme dairesinden ve Haydarpaşada mağaza şefliğinden dağıtılmaktadır.

Evrakı matbua örnekleri de aynı yerlerde görülebilir. (4599) 3—7051

Çam telgraf direği alınacak

D. D. Yolları Sa. Al. Ko. dan:

İlk eksiltmesi feshedilen ve muhammen bedeli 5230 lira olan 2300 adet çam telgraf direği 6. 1. 938 perşembe günü saat 15,30 da kapalı zarf usuliyle Ankarada idare binasında satın alınacaktır.

Bu işe girmek isteyenlerin 292,25 liralık muvakkat teminat ile kanunun tayin ettiği vesikaları ve Nafıa müteahhidlik vesikası ve tekliflerini ayni gün saat 14,30 a kadar komisyon reisliğine vermeleri lâzımdır.

Şartnameler parasız olarak Ankarada malzeme dairesinden, Haydarpaşada tesellüm ve sevk şefliğinden, İzmir ve Eskişehir mağazalarından dağıtılmaktadır. (4642) 3—7127

Küçük yol malzemesi, bulon ve vida alınacak

D. D. Yolları Sa. Al. Ko. dan:

Yerli ve ecnebi mala aid muhammen bedeli ve isimleri aşağıda yazılı iki grup malzeme 7-2-1938 pazartesi günü saat 15,30 dan itibaren sıra ile ve kapalı zarf usulile Ankarada idâre binasında satın alınacaktır.

Bu işe girmek isteyenlerin teklif edilecek malın yerli veya ecnebi olduğuna göre hizalarında yazılı muvakkat teminat ile kanunun tayin ettiği vesikaları ve Nafıa müteahhitlik vesikası ve tekliflerini aynı gün saat 14,30 a kadar her grup için ayrı zarf halinde komisyon reisliğine vermeleri lâzımdır.

Şartnameler 190 kuruş mukabilinde Ankara ve Haydarpaşa veznelerinden de satılmaktadır.

Grup	İsim	Yerli Mala ait Muhammen bedeli Lira	Yerli Mala ait Muvakkat teminat Lira	Ecnebi mala ait Muhammen bedel Lira	Ecnebi mala ait Muvakkat teminat Lira
1	8 kalem küçük yol malzemesi			91.701,48	5.835,07
2	28 kalem muhtelif cins ve ebatta bulon ve vidalar	70.183,21	4.759,16	38.716,84	2.903,16
				(4643)	3—7126

Un alınacak

Ankara Levazım Amirliği Satın Alma Komisyonundan :

	Cinsi	Miktarı Kila	M. bedeli Lira	İlk teminatı Lira	Eksiltme tarihi	Saatı
Vize	Un	245000	34300	2573	7 . 1 . 938	15
Alpullu	=	187000	26180	1864	= = =	16
Pınarhisar	=	246000	34440	2583	= = =	10
= =	=	112000	15680	1176	= = =	11

Yukarıda yazılı unlar ayrı ayrı kapalı zarfla eksiltmeye konulmuştur. Eksiltmesi Vizede askerî satın alma komisyonunda yapılacaktır. Şartnamesini görmek istiyenler her gün komisyona müracaat edebilirler.

Münakasaya iştirak edeceklerin bildirilen günde ve tayin edilen eksiltme saatinden bir saat evvel teminat ve teklif mektublariyle icabeden sair vesaikin komisyona tevdii ilân olunur. (4579) 3—7020

Bankalar

Safran hanı satılığa çıkarılmıştır

Emlâk ve Eytam Bankasından:

YERİ	Depozito Miktarı
Ankara, Arslanhane Sutepe mahallesinde Pirinççihanı ookağında yeni 40/36 kapı 448 ada, 12 parsel No. lu Safran hanı namiyle maruf gayrimenkul	TL: 2.000.—

MÜŞTEMİLÂTI:

Zemin katında: 1 methal, 16 oda, 1 yazıhane, 3 dükkân, 1 kahvehane, 5 helâ, 2 banyo yeri, 2 avlu,

Birinci katta: 25 oda, 1 tonoz koridor.

Evsaf ve müştemilâtı yukarda yazılı, "Safran Hanı" namiyle maruf gayrimenkul açık artırma usulü ile tekli olanların depozito akçeleri, birer vesika fotoğrafı ve hüviyet cüzdanlariyle satış gününe tesadüf eden ve ilk taksidi peşin olmak üzere sekiz senelik taksitle satılacağından is-3 ikinci kânun 938 pazartesi günü saat on birde bankamız Genel Direktörlüğüne müracaatları. (4612) 3-7059

Hava kurumu

Eksiltme şartnamesi

Türk Hava Kurumu Adana Şubesi Başkanlığından :

Adana'da inşa edilecek Türkkuşu binasına aid eksiltme şartnamesidir :

1 — Eksiltme götürü olarak ve kapalı zarf usulü iledir.

2 — Eksiltme 10-1-1938 pazartesi günü saat 15 de Adana T.H.K. şubesinde yapılacaktır.

3 — Eksiltmeye aşağıdaki şartları haiz olanlar girebilir :

A) Kanunî ikametgâhı olmak

B) Türk olmak.

C) Halen inşaat müteahhidi olarak faaliyette olduğuna dair resmî vesika ibraz etmek.

D) Şimdiye kadar bir defa en az (25.000) liralık resmî bir bina inşaatı işini muvaffakiyetle başarmış olduğunu isbat etmek.

E) Dördüncü maddede yazılı muvakkat teminatı vermek.

F) Mukavele müsveddesi ve ona merbut bilcümle evrakı görüp imza etmek.

4 — Bu işin muvakkat teminatı % 7,5 hesabiyle 2174 lira 81 kuruştur.

5 — İstekliler muvakkat teminatlarını eksiltme saatinden bir saat evvel T.H.K. Adana şubesi veznesine yatırarak alacakları makbuzu ve 3. madde-C. ve D. fıkralarında yazılı vesaiki teklif mektublarını havi kapalı zarfla birlikte eksiltme saatindende T. H. K. Adana şubesinde toplanacak eksiltme komisyonuna tevdi edeceklerdir.

6 — Katî ihale türk hava kurumu umumî merkezinden sorulduktan sonra yapılacaktır. 3—7122

Defterdarlık

Dosya dolabı, banko, dosya rafı masa ve müşamba ferşi yaptırılacak

Ankara Defterdarlığından :

Defterdarlık Kızılbey maliye tahsil ve tahakkuk şubelerine yaptırılacak dosya dolabı Banko, dosya rafı, masa ve muşamba ferşi fennî keşif ve şartnamesi mucibince açık eksiltmeye konulmuştur. Bedeli keşif 3900 lira olup eksiltme 29.12.937 çarşamba günü saat 15 de yapılacaktır.

Muvakkat teminat 292 lira 50 kuruştur.

Taliplerin keşif ve şartnameyi görmek üzere her gün defterdarlık millî emlâk müdürlüğüne müracaatları .

Ve ihale günü saat 15 de muvakkat teminatları ile birlikte defterdarlıkta müteşekkil komisyonda hazır bulunmaları lâzımdır.

Bu işe girecekler vilâyet nafia müdürlüğünden bu işler için fennî ehliyet vesikası almaları şarttır. (4533)

3—6937

DIŞ TABİBİ

M. AZİZ TUNÇ

Pazardan maada her gün hastalarını kabul ve tedavi eder.

Adliye Sarayı yanında Sarraf Hakkı Apartımanı No. 1

3—6949

"Gripin,,in Mucizesi

Bir Gripin almadan evvel

Istırabın ve ağrının en şiddetlisini en kolay, en çabuk ve en ucuz geçirmenin çaresi bir kaşe GRİPİN almaktır. Mideyi bozmaz, böbrekleri ve kalbi yormaz.

Aldıktan beş dakika sonra

Ucuz - Tesirli - Zararsız

GRİPİN

İcabında günde 3 kaşe alınabilir, isim ve markaya dikkat ve her yerde ısrarla Gripin isteyiniz.

3—6908

Serveti fünun 1891 **UYANIŞ** Serveti fünun 1891

Başyazarı: A. İhsan Tokgöz

47 senedir durmadan çıkmakta olan bu haftalık resimli gazetenin Ankara'da satış yeri A K B A Kitabevidir. Senelik obane 10 lira, Sayısı 20 kuruş

Diş tabibi Hamdi Alagün - İhsan Çandır

Pazardan maada hergün diş tedavisi, çene rontkeni.

Yenişehir, Atatürk bulvarı Ercan Ap. No. 3

Anafartalar No. 101 Tel: 3232 Ev tel: 3109 3—6627

1938 Yılbaşı

Hava kurumu büyük piyangosu

Büyük ikramiyesi

(500,000) lira

Ayrıca 200.000, 150.000, 100.000, 70.000, 60.000, 50.000, 30.000, 20.000, 15.000, liralık ikramiyelerle (400.000 ve 100.000) liralık iki adet mükâfat vardır.

Keşide Yılbaşı gecesi yapılacaktır

Biletler: 2,5 5 ve 10 liradır.

Vakit kaybetmeden hemen biletinizi alınız.

Günde yalnız bir defa

HASAN

DANTOS

Diş macunu ile dişlerinizi temizlerseniz, ömrünüz müddetince dişleriniz sağlam ve inci gibi parlak ve beyaz kalır. Dişleriniz çürümez, diş etleriniz kanamaz. Tüp 7,5 dört misli 12,5, en büyük 20 kuruştur. 3 — 6813

EN KIYMETLİ YILBAŞI HEDİYESİ NE OLABİLİR?

Mutlaka söylememi istiyorsan, beni en çok memnun edecek hediyeniz bir "VEBOLİD,, olacaktır

VEBOLID

Kireçli su flitre cihazları

GÜZELLİĞİN SIHHATIN SERVETİN MUHAFIZIDIR.

VEBOLID LIMITED IDARE MERKEZI: Istanbul, Galata, Voyvoda caddesi No. 40-42

Ankara şubesi: Ankara'da Bankalar caddesi

Ankara satış yerleri: Vehbi Koç Ticaret Evi ve Şark Merkez Ecza Deposu. 3—7001

Dr. Galib Gök'er

Gülhane hastanesi nişaiye seririyatı sabık muavini

Birinci sınıf kadın hastalıkları ve doğum mütehassısı

Hergün öğleden sonra Postahane caddesi Devrim ilk okulu karşısında Esen apartımanında 7 numarada hastalarını kabule başlamıştır. Telefon: 3549 3-6190

Dr. Raif Gürün

Göz hastalıkları mütehassısı

Hastalarını Balıkpazarında Kuyumcular sırasında No. 87 de öğleden sonra kabul eder.

3—7036

İmtiyaz sahibi ve Başmuharriri
Falih Rıfkı ATAY
Umumî Neşriyatı idare eden
Yazı İşleri Müdürü
Mümtaz Faik FENİK
Ulus Basımevi: Ankara

Krem Balsamin

Kumral, Sarışın, Esmer her tene tevafuk eden yegâne sıhhî kremlerdir. Cildi besler. Çil, Leke ve sivilceleri kâmilen izale eder. Yarım asırdanberi kibar mahfillerin takdirle kullandıkları sıhhî güzellik kremleridir.

KREM BALSAMİN 4 ŞEKİLDE TAKDİM EDİLİR

1 — Krem Balsamin yağlı, gece için pembe renkli
2 — Krem Balsamin yağsız, gündüz için, beyaz renkli
3 — Krem Balsamin acı badem, gündüz için beyaz renkli
4 — Krem Balsamin acı badem, gece için, pembe renkli.

İNGİLİZ KANZUK ECZANESİ. — Beyoğlu, İstanbul

Nikelâj ve Kromaj

Bilumum oksidasyon ve bronz işleri atelyesi bu kere yeniden tertip ve tamamen fennî bir surette ihzar ettiğim tesisatile bilumum galvano plasti işleri yapıyorum, badema yapılan işlerle en müşkülpesent zevkleri bile memnun edebileceğimi cesaretle ilân ederim.

Dışkapı Ulucak caddesi krom nikel atelyesi Köz.

3—7114

YENİ SİNEMALAR HALK

BUGÜN BU GECE

Senenin en muvaffak Fransızca sözlü musikili ve gençlik filmi

ÜÇ MODREN KIZ

Baş rolde: DEANNA DURBİN

Ayrıca - Dünya haberleri

Seanslar: 2,45 - 4,45 - 6, 45. gece 9 da

BU GECE

Aşk - heyecan - macera ve sergüzeşt Türkçe sözlü

MACERALAR KIRALI

(Buffalobil)

Baş rollerde: GARRY COOPER JEAN ARTHUR

Seanslar: 2,30 - 4,30 - 6,30 gece 9 da

Halk Matinesi 12,15 de: FAHİŞE

Hediyelik eşyanızı bizden alın!

Halil Naci Mıhçıoğlu Ankara Merkezi: Anafartalar caddesi. Telefon: 1230
Şubesi: Ankara Bankalar caddesi. Telefon: 2619