ULUS

ADIMIZ, ANDIMIZDIR

HER YERDE 5 KURUŞ

18 inci Yıl

No. 5791

CUMA 10 Eylûl 1937

Tel : Başmuharrir 1063
Yazı İşleri Müd. 1062

Akdeniz konferansı bugün toplanıyor Almanya ve Italya konferansa iştirak etmiyorlar

Atatürkü dinlerken:

Vatan ve hürriyet

Yazan : ÂFET

Türk tarih kurumu asbaşkanı

Osmanlı imparatorluğu devrinde Beşinci Ordunun merkezi Şamdı. Oraya Askerî Akademisinden yüzbaşı çıkmış iki adam sürülmüştü: Biri Mustafa Kemal, diğeri Müfit [1]..... Bunlar Şamda 29 uncu ve 30 uncu Süvari Alaylarında stajiyer idiler. O devirde her sene Havranda binbir mesele icat olunurdu. 1905 te Havran meselesi "Emvali Mağsube" [2] adiyle ortaya atılmıştı. Oraya bir ordu gidecekti. Hakikatte böyle bir mesele var mıydı, yok muydu, bunun izahını ve muhakemesini şimdilik bırakalım.

Müfidin Mustafa Kemale müracaati

Şamın iki odalı, basit bir evinde oturan Mustafa Kemale, çok sevdiği kahraman arkadaşı Müfit müracat ediyor:

— Haberin var mı, gidiyorlar?

Mustafa Kemal soruyor:

— Kim? Nereye?

— Bizim staj yapmakta olduğumuz alaylar..

— Nasıl olur? Benim bundan haberim yok, ve bu olamaz..

— Gidiyorlar, hem bu akşam..

İki arkadaş atlarına biniyorlar, evvelâ Mustafa Kemalin staj yaptığı 30 uncu süvari alayı kumandanının yanına gidiyorlar. Mustafa Kemal alay kumandanına soruyor.

— Alayınız bir vazife almış gidiyor. Bu alay içinde kumanda etmekte olduğum bir bölük var; benim de beraber gitmekliğim tabiî değil mi? Niçin bana haber vermediniz ?

Kumandanın cevabı:

— Siz bu alayda stajiyersiniz. Kumanda ettiğiniz bölüğün asıl kumandanı bölüğün kumandasını almıştır. Siz erkânıharb zabitisiniz; böyle çetin işlere gelemezsiniz. Ben sizin Şamda kalıp istirahat etmenizi tercih ettim. Maaşınız verilecektir, merak etmeyiniz.

Mustafa Kemalin aldığı bu cevab, pek tabiî olarak, müfidin 29 uncu süvari alay kumandanından alacağı cevabın aynı olacaktı .

İki arkadaş, boynu bükük, çıkıyorlar

Müfit şu mütaleada bulunuyor : Süvari fırkası kumandanına şikâyet etmek..... Mustafa Kemal buna lüzum görmüyor:

— Müfitciğim, diyor, bunlar o kumandanla beraberdirler. Ona müracaatten bir şey çıkmaz. Ordu kumandanına gidelim. Belki ondan da bir şey çıkmaz; fakat hiç değilse şikâyetimizi umumileştirmiş oluruz.

İki arkadaş mutabık kalıyorlar.

Ordu kumandanı müşir Hakkı paşadır.

Müracat usulsüzdür.

İki erkânıharb yüzbaşısı, doğrudan doğruya, müşir Hakkı paşanın resmî makamının kapısına gidiyorlar ve yaveri vasıtasiyle müşir paşayı görmek istediklerini arzediyorlar. Hiç vaki olmamış bu hareketi müşir paşa çok küstahane telâkki ediyor ve onları kovuyor. Sokak ortasında kalmış gibi bir vaziyette iki arkadaş artık biribiriyle konuşmıyacak kadar müteessirdir. Nihayet Mustafa Kemal, Müfide:

— Biz de gideriz,

diyor. Müfit soruyor :

— Nazıl ?

— Olduğumuz gibi... Yani şimdi atlarımıza binmiş bulunuyoruz; emirber neferlerimiz de var. Havrana giden kuvvete, olduğumuz gibi iltihak ede-

(Sonu 4. üncü sayfada)

[1] Kırşehir saylavı Bay Müfit Özdeş

[2] Talan edilmiş mallar

Atatürk şamda, Vatan ve Hürriyet Partisini kurduğu zaman

Tarih Kongresinde

Tanınmış profesörler bulunacak

20 eylûlde açılacak Tarih kongresi hazırlıklarına devam ediliyor. Bu münasebetle açılacak sergiye iştirak eden bütün devlet müesseseleri hazırladıkları grafikli tabloları sergi komitesine göndermişlerdir. Bunların tanzimine başlanmıştır.

Diğer taraftan geçen yıl dil kurultayında olduğu gibi bu yıl da tarih kurultayına tanınmış profesörler iştirak edecektir.

Tarih sergisine Almanyadan Dorpfeld, Andrea, Hartman, Kühnel, Sarre, Schaeder, Scheel, Branddein, Avusturyadan Flor, Hajar, Menhin, Koppers, Bulgaristandan Filov, Çekoslovakyadan Ripha, Fransadan Breuil, Delaporte, Massigna, Valliois, İngiltereden Shild, Garstang, Mayer, İsveçten Arne, Persson, İsviçreden Dellenlach, Deonna, Pittard, İtalyadan Possi, Lehistandan Pizewopski, Macaristandan Alföldi, Feher,, Zoltan, Romanyadan Niston, Yorga, Yugoslavyadan Bayrokharoviç, Yunanistandan Morintos adındaki profesörler geleceklerdir.

Kıral Faruk ilkteşrinde evleniyor

Kahire, 9 (A.A.) — Mısır kıralı S. M. Faruk'un, Yusuf Paşa Zülfikarın kerimesi Bayan Sazinaz'la evlenme töreninin 21 ilkteşrin tarihinde yapılacağı haber verilmektedir.

Kuvarsanede

Bir günde 8 ton bakır

Ankaraya gelen malûmata göre Kuvarshane bakır mıntakasındaki inşaat tamamiyle bitmiş ve havaî hatlar şebekesi ikmal olunmuştür.

Şimdi, Kuvarshanede bir günde 8 ton safi bakır istihsal edilmektedir.

Şurasını kaydedelim ki bir ton saf bakır piyasada 60 ingiliz lirasıdır.

Almanya ile

Yeni ticarî anlaşma imzalandı

Ankara, 9 (A.A.) — Türkiye cumhuriyeti hükümetiyle Almanya arasında ticarî münasebetleri tanzim eden anlaşma, Berlinde imzalanmıştır.

Malûm olduğu üzere, 6 temmuz 1927 de Berlinde başlamış olan müzakereler, birisi birikmiş alacakların ayrı bir hesaba nakli mevzuubahs olmaksızın gene kliring yolu ile eritilmesinin tesri ve teminine ve diğeri bundan sonra cereyan edecek mübadelelerde mevcud kliring anlaşması esasları dahilinde muvazenenin muhafazasına aid olmak üzere iki safhayı ihtiva ediyordu. Bunlardan birincileri 31 temmuz 1927 tarihinde bir sene müddetle cari protokol halinde bir karara bağlanmış ve derhal tatbik mevkiine konmuştur.

Şimdi imzalanan anlaşma ise 19 ma-

(Sonu 5 inci sayfada)

İsmet İnönü Ankara garında kendilerini karşılıyanlar arasında

Başbakanımız I. İnönü dün şehrimize döndüler

Ekonomi ve kültür bakanlarımız da Zonguldaktan ve Izmirden geldiler

Başbakanımız İsmet İnönü dün saat 18.10 da yanlarında Kültür Bakanı Saffet Arıkan olduğu halde İzmirden şehrimize gelmiştir.

İç İşler Bakanı ve Parti Genel Sekreteri B. Şükrü Kaya ile Adliye Bakanı B. Şükrü Saraçoğlu ve Ankara Valisi B. Nevzad Tandoğan Başbakanımıza Gazi istasyonunda "hoş geldiniz,, demişlerdir.

İnönü, istasyonda Kamutay Başkanı B. Abdülhalık Renda, Millî Müdafaa Bakanı Kâzım Özalp, Maliye Bakanı B. Fuad Ağralı, Bayındırlık Bakanı B. Ali Çetinkaya, Ekonomi Bakanı B. Celâl Bayar, Sağlık ve Sosyal Yardım Bakanı doktor Refik Saydam, Gümrük ve İnhisarlar Bakanı B. Râna Tarhan, Ziraat Bakanı B. Şakir Kesebir, bütün siyasî ve idarî müsteşarlar, generaller, bakanlıklar ileri gelenleri, Ankara Emniyet Direktörü, Merkez Kumandanı ve halk tarafından karşılanmışlardır.

B. Celâl Bayar şehrimizde

Kömür havzasında tetkiklerde bulunmak üzere Zonguldağa gitmiş olan Ekonomi Bakanımız dün Ankaraya dönmüş ve bakanlık ileri gelenleriyle birçok dostları tarafından karşılanmıştır. B. Celâl Bayar Karabükte trenin durak zamanında demir ve çelik fabrikaları inşaatını da tetkik etmiştir.

B. Menemencioğlu şehrimizde

İstanbulda bulunan Dış İşler Bakanlığı Siyasî Müsteşarı B. Numan Menemencioğlu dün Ankaraya gelmiştir.

Akdeniz korsanlığı

İtalya ve Almanya işin karışmazlık komitesine havalesini istiyorlar

İtalya Savyetlerin ikinci notasına cevab vermiyecek

Konsey bugün toplanıyor

Paris, 9 (Hususî) — Almanya ve İtalya, Akdeniz konferansına davet için fransız - ingiliz hükümetleri tarafından yapılan davete cevablarını vermişlerdir. Bu iki hükümet, Akdenizdeki korsanlık vakalarının karışmazlık komitesi tarafından gözden geçirilmesi daha doğru olacağını ileri sürerek, Akdeniz konferansı teşebbüsünü iyi karşılamış olmakla beraber bu konferansa iştirâk etmiyeceklerini bildirmektedirler.

İtalya bu hususta Sovyetler birliğinin son iki notasını ileri sürmekte, Almanya ise, vaktile Doyçland ve Laypzig zırhlılarına yapılan taarruzlar esnasında kendisi tarafından yapılan teşebbüslere devletlerin muvafık cevab vermediklerini hatırlatmaktadır.

Konferans bugün toplanıyor

Almanya ve İtalyanın aldıkları bu menfi tavra rağmen, Milletler Cemiye-

(Sonu 5 incide)

Akdeniz konferansına iştirak için Paristen hep beraber gelen ingiliz dış bakanı B. Eden, Polonya dış bakanı B. Bek ve fransız dış bakanı B. Delbos

İzmir'in kurtuluşu

Büyük gösterilerle kutlandı

(Yazısı 5 inci sayfada)

Düşünüşler:

Yurd ve turizm

İstanbul festivali ve İzmir fuvarı memlekette ehemiyeti inkâr edilemez bir yol hareketi uyandırdı. Bu yüzden artan yolcu nakliyatını karşılamak için dnizyolları vapur, demiryolları tren yetiştiremez oldular. Bu güzel örnek karşısında yurdda yeni yeni kımıldamalara şahid oluyoruz. Bursa belediyesi üç günlük bir Bursa festivali tertib etmiş, ikinci umumî müfettişlik de gelecek sene için bir Trakya festivali hazırlamaya karar vermiştir.

Medeniyet ve terakkinin en mühim âmil ve müşevvikleri arasında münakale bolluğunun birinci plânda bir mevkie sahib olduğu inkâr edilemez. Asırlarca müddet Asyanın geriliğini müdafaa etmiş olan unsurların başında zihniyet sakatlığı kadar maddî yolsuzluğun da rolü büyük olmuştur.

Bir muhiti kapalı ekonominin bütün iptidailiğine ve sefaletine mahkûm eden münakale imkânsızlığının ne korkunç bir medeniyet düşmanı olduğunu daha iyi kavramak için "Tunceli" nde yep yeni bir hüivyete bürünmek üzere olan Dersim'i misal diye göz önüne getirebilirsiniz.

Yurdun yükselme seyrini istatistik rakamlarında takib ederken, onun içindir ki, gözlerimizin münakale hacmini ifade eden rakamlara hususî bir ehemiyetle çevrilmesi yersiz olmıyacaktır.

İstanbul zahire borsasında alıcı bulan Diyarbekir buğdayı kadar İzmir fuvarında Akdeniz havası alan karslı da memleket için büyük bir kazanç sayılmak lâzımdır.

Yurdun süratle artan iş ve istihsal hacminin tabiî olarak doğurduğu yer değiştirmeler yanında, sırf gezmek maksadiyle, sırf görmek maksadiyle seyahatleri de teşvik için her çareye baş vurmak, bu itibarla, bize vazife olmuştur.

Her memlekette husuî bir alâka ile teşvik edilen iç turizmin genç Türkiye için bam başka bir ehemiyet arzettiğini belirtmeye lüzum var mıdır? Bu yüzden memlekette yalnız para değil, medeniyet ve ileri teknik de tedavül edecektir. Unutamayız ki, doğrudan doğruya görmekten alınan tesirin yerini hiç bir propaganda tutamaz.

Şimdilik dış turizm hayallerine kapılmadan yalnız bir iç seyahat hareketi uyandırmaya çalışalım. Memleket, kendi turistlerinin bütün ihtiyaç ve arzularını karşılayacak tesislere ve imkânlara sahib olduğu gün, arzularımızı dışarıya da teşmil edebiliriz. Şimdilik hatırımızdan çıkarmamalıyız ki, bizi teferruatiyle bu kadar oyalyan İstanbul festivali hareketini en yakın komşularımıza bile - hem sadece - duyurmaya bile muvaffak olamıyoruz. İtiraf edelim, bu büyük, karışık ve güç bir iştir. Yalnız hükümetin değil, bütün bir milletin gayret ve himmetine ihtiyaç gösterir.

Fakat keyfiyet böyledir diye, elimizi kolumuzu bağlayıp oturmalı mıyız? Elbette ki hayır, iç turizmi teşvik için alacağımız her tedbir, memlekete dışarıdan seyyahlar getirecek olan devrin temelinde yeni bir taş vazifesini görecektir.

Yaşar Nabi

İş dairesi reisi dün İstanbuldan geldi

On onbeş gündenberi İstanbulda tetkikler yapmakta olan iş dairesi reisi Enis Behiç Koryürek şehrimize gelmiştir. Kendisi iş kanununun tatbikatı üzerine bölgeler teşkilâtının faaliyetlerini tetkik etmek ve icabeden direktifleri vermek üzere İstanbula gitmişti.

İş dairesi reisi vilâyetlerdeki bölgeler teşkilâtını da yerinde görmek için bir seyahate çıkacaktır.

Bu meyanda bu ay içersinde Karadeniz havalisinde Trabzon, Samsun ve Zonguldak bölgelerine seyahat edecektir.

Beraet eden maliye memurları

İstanbul, 9 (Telefonla) — Suiistimal iddiasiyle işten el çektirilen Beyoğlu maliye tahakkuk müdür muavini ve takdir komisyonu reisi Tevfik ve arkadaşları bugün üçüncü cezada beraet ettiler.

Yugoslavyada bırakılan türk emlâkinin karşılığı

Yugoslavya ile Türkiye arasında evvelce yapılmış olan bir anlaşma mucibince türk tebaasının bu memlekette bırakmış oldukları emlâk yugoslav hükümetince satınalınmış ve bedeli hükümetimize ödenmişti.

Bu paraların alâkalılara tevzii işi ile vazifeli olan komisyon alacaklılara para yerine erazi vermek imkânlarını araştırmaktadır.

İstanbulda pazar yerleri

İstanbul, 9 (Telefonla) — Yaş sebze ve meyva satılacak pazarların yerleri hazırlanmaktadır. Tetkikler ayın 11 ine kadar bitirilmiş olacaktır.

HAVA

Güneşte 55 derece

Dün şehrimizde hava açık ve hafif rüzgârlı geçmiştir. Isı gölgede 28, güneşte ve açıkta 55 derece kaydedilmiştir. Dün yurdun Karadeniz sahillerinde hava bulutlu, diğer bütün mıntakalarda açık geçmiştir. Dün en çok yağış Ispartada olmuş ve karametreye 11 kilogram su bırakmıştır.

En düşük ısı Sivasta 8, En yüksek ısı da İstanbulda 26, İzmirde 29, Adanada 31, Diyarbekirde 34 derece kaydedilmiştir.

Elektrik cereyanı ile ölüme sebebiyet verenler

Mersin (Hususî) — Yazlık sinemada parmaklığa elektirik cereyanı vererek bir şahsın ölümüne sebebiyet vermekle maznun olanların mahkemesine devam edildi. Dünkü celsede hukuku amme şahidleri dinlendi.

Neticede mevkuf sinema sahibi Halil Eser'in kefaletle tahliyesine ve otopsi raporunun tıbbıadliye gönderilmesine karar verildi.

Maliyede yeni tayin ve terfiler

Mahallî avukatlardan BB. Adem Ayancık hazne avukatlığına, avukat Kâzım Hukuk Müşavirliği avukatlığına, Ali Rıza Tavas hazne avukatlığına, İstanbul Bayazıd tahsil memuru Ömer Lutfi terfian aynı yer tahsil şefliğine, İzmir Alsancak şube şefi Abdülkadir İzmir yeni şube tahsil şefliğine, İzmir tahsil şubesi şefi Şevket İzmir tahsil kontrol memurluğuna, açıktan Abdurrahman Kayserideki kolordu muhasebe kâtipliğine, Gümüşhane muhasebe direktörü Tahsin Erzurum muhasebe direktörlüğüne, Balıkesir hususî muhasebe dosya memuru Hayri Balıkesirdeki kolordu muhasebe kâtipliğine tayin edilmişler, Urfa defterdarı Hayri, Ankara varidat kontrol memuru Sabri, muntazam borçlar genel direktörlüğünden Vehbi, Mazkird malmüdürü Abdullah birer derece terfi ettirilmişlerdir.

Radyo aboneleri artıyor

İstanbul, 9 (Telefonla) — Yeni telsiz kanununun meriyete girmesinden sonra ağustos ayı içinde bütün memlekette 20.599 radyo abonesi kaydedilmiştir. Halbuki kanunun tatbikinden önce posta idaresine kayıdlı abone adedi 6000 ni geçmiyordu.

İzmirde çifte tedrisat

İzmir (Hususî) — İlk okul mezunlarının çoğalması ve orta okullarda yer bulunmaması yüzünden bu sene şehrimizdeki orta okullarda çifte tedrisat usulü kabul edilmiştir. Kültür bakanlığının tetkiklerinden sonra şehrimizde iki orta okul inşası kararlaşmış ve bu iş için tahsisat ayrılmıştır.

İstanbul belediyesi bir boru fabrikası kuruyor

İstanbul, 9 (Telefonla) — Belediye sular idaresi her cins boruyu yapabilecek bir boru fabrikası kuracaktır. tetkiklere başlanmıştır. Fabrikanın 938 yılı başında Karaağaçta kurulması muhtemeldir.

İZMİR RÖPORTAJLARI

Üzüm kurumu nasıl çalışıyor?

Tariş üzüm piyasasında çok iyi nâzımlık yapıyor

İzmir: Eylül

— Bu sene üzümden 30 bin vurdum..

— Seninki bir şey mi? Ben 50 bin vurdum...

Evet, birkaç sene eveline gelinceye kadar, üzümden kâr temin etmek, ticaret yapmak akla gelmezdi. Bu öyle millî bir servetti ki bununla uğraşanların bir kısmı sadece vurgun vurmak için çalışırlardı. Ve vururlardı da...

İstirdaddan sonra üzüm mahsulü normalin üstünde idi. Bu vaziyet üç sene devam etti. Üç sene sonra reaksiyon başladı. Bazı muhtekirler, avantüryeler, üzüm oyunu oynuyorlar, spekülasyon yapıyorlar, vurgunlar vuruyorlardı. Üzüm işi tamamiyle başı bozuk bir halde idi. Müstahsil boğuluyor, köylü zarar ediyor, millî malın haric piyasalarda kalitesi düşürülüyor, alıcısı azaltılıyordu.

Köylü zararda, memleket zararda yalnız açıkgöz geçinen birkaç muhtekir kasalarını dolduruyorlardı. Hiç bir ticarette 8 kuruş 30 kuruş kazanmaz. Fakat bu açıkgözler rençberden 8 e aldıklarını 30 a satıyorlardı.

Hükümet, lâkayd değildi. Üzümü bir mesele olarak ele aldı. Uzun tetkiklerden sonra 935 de bir üzüm kurumu kuruldu. İktısad vekâletinin yüksek işaretiyle Ziraat ve İş bankaları bir Limited şirket halinde kurumu vücuda getirdiler. Kurumun teşekkülü ânında rekolte 82 bin tondu. Bu 86 senedir görülmemiş bir rekordu. Bu fazla arz karşısında muhtekirler gene müstahsili boğmak istiyeceklerdi. Fakat kurum yüksek nâzımlık vazifesini gördü. 12 günde 40 bin çuval üzüm alarak piyasayı kurtardı. Fiatlar normal halini muhafaza etti. Kurum ilk hayırlı işini ilk kurulduğu sene yapmıştı.

Üzüm kurumunun, sade bir kâr müessesesi olmadığını onu gezdiğim zaman gördüm. Onun gayesi millî servetlerimizden olan üzümü iç ve dış piyasada lâyik olduğu fiata sattırmak, müstahsili boğdurmamak, türk üzümünü bütün dünyaya yaymaktır. Öğrenildiğime göre bugün üzüm kurumunun Avrupada yüzden fazla acentesi vardır. Kurumun kıymetli ve çalışkan reisi B. Hakkı Veralın geçenki Avrupa seyahati bu faydalı neticenin alınmasında çok müessir olmuştur.

Kurum bugün müstahsilin hâmisi vaziyetindedir. Kurumun firması (Tariş) dir. Bu kelime Ziraat bankası ile İş bankasının birleşişini gösteriyor. Tarişin üzümleri bugün bütün dünya piyasalarında tanınmış ve tutulmuş bulunuyor. Tariş fabrikaları en modern tesisatla, en temiz şartlar içinde işliyor. Bu fabrikadaki çalışma uğultusu insanın başını döndürüyor. Yüzlerce kadın erkek başlarına beyaz sargılar sarmış, beyaz takyeler giymişler.. Mütemadiyen üzüm ve incir işliyorlar. Müessesenin bir reviri var. Helâlar bembeyaz fayansla döşeli.. Buralara izole çizmelerle giriliyor. Amele hergün duş yapmağa tertemiz yıkanmağa mecburdur. Ameleye azamî para veriliyor, ucuz yemek, kahve veriliyor. İşçi çalışırken radyo, gramofon dinliyor. Ben fabrikayı gezerken onuncu yıl marşı çalıyor, ve yüzlerce amele de hem işliyor, hem de marşı mırıldanıyordu. Amele bazen istediği plakı müesseseye söyleyip çaldırabiliyor. Amele çalışırken (Yanık Ömer) bile dinleyebiliyor.

Fabrikanın bir tarafında Türkiyeye ilk giren muazzam bir makine var: bu muazzam tesisat sayesinde 24 saat içinde 800 çuval üzüm hem yıkanıyor, hem de boyanıyor..

Tariş, yaş ve kuru üzüm ve kavun için Londrada ve Varşovada birer şube açmış bulunuyor. Varşovanın iş bölgesine Letonya, Litvanya, Polonya, Finlandiya ve Baltık denizi sahilleri bulunuyor. Londra da büyük bir merkez halindedir.

Üzüm kurumu Türkiyenin üzüm ve incir kutularını da temin ediyor. Ve bu kutu fiatlarını hayret edilecek derecede ucuza veriyor. Bundan başka üzüm ve incir ihracatında kullanılan çuval ve kaneviçe de getirtiyor. Kurum bunları müstahsile ve ihracatçıya veriyor. Mutavassıtlara vermiyor..

Üzüm mevsimi İzmirin refah ve servet mevsimidir. Bu yüzden İzmirde 20 bin aile geçiniyor. Bu rakama üzüm işçiler, arabacıları, kutu çakıcıları, hamalları ve saire dahildir.

Geçen sene üzüm yüzünden yurda tam 11 milyon türk lirası girdi. Aynı senede incirden 5 milyon türk lirası girdi. Bu rakamlara iç pazardaki amele ve işçi, kazançları dahil değildir.

Üzüm kurumu, birkaç sene içinde istihsal, kazancı birkaç misline çıkarmak, üzümü en baş servet haline getirmek azmindedir. Bu millî davânın başında bulunan B. Celâl Bayar, kuruma en lâyik ve en çalışkan elemanları getirerek davâsını şimdiden tahakkuk ettirmiş bulunuyor.

Sabahattin SÖNMEZ

Bir gazino çöktü

İstanbul, 9 (Telefonla) — Yenikapıda (Bizim gazino) çökmüş, sekiz çocuk ağır yaralanmış ve denize elli kişi düşmüştür. Bunlardan altı kişi de yaralanmıştır. Yaralılar tedavi altına alınmış, tahkikat başlamıştır.

Berlin talebe müfettişi Ankarada

Berlin türk talebe müfettişi B. Reşad Şemseddin dün sabahki trenle şehrimize gelmiştir. Bakanlıkla birkaç gün temas ettikten sonra tekrar vazifesi başına avdet edecektir.

YANKILAR

Pervasızlık !

Yeni cami, İstanbulun bir biblosu olduğu halde onun yanıbaşındaki meydanı senelerce köftecilerin, pidecilerin, simitçilerin, eski püskü satanların toplantı yeri halinde bulundurmuştuk. Dolandırıcılar, taşradan gelmiş zavallıları dolandırmak için orayı seçerlerdi.

Bursada bir gün o canım Yeşil caminin bahçesine bir gün bir eşek bağlandığını görmüştüm.

Bir başka gün Ulu caminin içindeki şadırvanın havuzunda karpuz soğutuyorlardı.

Sanat eserlerine karşı gösterdiğimiz bu pervasızlığı şehirlerimizin - hattâ ana caddelere gayet yakın olan - yan sokaklarında da görüyoruz. Evinizin yanıbaşına dağlar gibi kavun karpuz yığıyorlar. Bunların içinde çürüyenler oluyor ve bu çürük kokular, sineklerin kanadları üstünde dört tarafa yayılıyor.

Misal mi istiyorsunuz? Uzaklara kadar gitmeğe ve yan sokaklardaki sergicileri, çergicileri araştırmağa hiç lüzum yok. Ulus idarehanesinin kapısından içeri girerken başınızı sağa çeviriniz! burnunuzun dibinde fındık, leblebi, yahud mısır kavuran borulu bir mangalla güneşin altında yarı pişmiş kavunlardan bir yığın görürsünüz. - T. İ.

Dirilere ölü kanı!

Eski bir atalar sözünde "imam evinden aş, ölü gözünden yaş çıkmaz!„ denilir. Ölü gözünden yaş çıkmamakla beraber, ölü vücudundan çıkan kanla bir çok dirilerin hayatı kurtarılmış, ve bu tecrübe, son beş, altı sene içinde Rusyada çok iyi neticeler vermiştir. Bu tecrübelere, Amerikada da, bir iki sene önce başlanmıştır. Birden bire ölen adamlardan, ölümlerinden altı, yedi saat sonraya kadar kan alınabiliyor. Çünkü kandaki kırmızı küreyveler ölümden sonra da canlı kalır ve bu kan takim edilerek bir kap içinde muhafaza edilmek suretiyle üç, dört hafta sonra bir hastanın vücuduna nakledilebilir. Eyice tahlilden, muayeneden, içinde hastalık bulunmadığı hakkında kanaat hasıl olduktan sonra bu kan, takim edilerek cam kaplara konulur ve bir frijider içinde saklanır. Her tipte kan, herkesin vücudüne nakledilemez. Onun için dirilerden alınan kanın hangi tipte olduğunu anlıyabilmek için hayli zaman geçmektedir. Ölülerden dediğimiz gibi alınıp tiplerine göre tasnif edilen kanlarda bu mahzur yoktur; ihtiyaç görülür görülmez, hemen naklolunabilir.

Sonra kanı alınan ölü bir adamın vücudunda otopsi yapmak suretiyle her hangi bir hastalığa mübtelâ olup olmadığını da anlamak mümkün olduğu halde böyle bir muayene, diriler üzerinde mümkün değildir. Bu yeni usul ile kan nakli masrafı da azalmaktadır.

Sinclain Lewis'in bir mektubu

Meşhur amerikan romancısı Sinclain Lewis günün birinde Amerikanın garb taraflarında yaşayan bir avukattan şöyle bir mektub aldı:

"Aziz Lewis, bir kaç kitabınızı okudum ve sizden bir iki ricada bulunmağa karar verdim. Lütfen bana hikâyelerinizin bir listesini, el yazınızı, resminizi ve hayatınız hakkında yazılmış bir yazınızı gönderiniz. Kaç çocuğunuz var ve isimleri nedir?

Teşekkürlerle.

J. J. Jones."

Lewis, bu mektuba şu cevabı verdi:

"Aziz Jim, güzel mektubunzda yalnız bir nokta var ki hoşuma gitmedi. Fazla resmî yazılmıştı. Biz, biribirimizi hiç görmedik ve, galiba, göreceğimiz de yok. Fakat ne zararı var? Demokrat bir memlekette yaşamıyor muyuz? Ben size Jim diye hitab ettim. Siz de bana pek alâ, eski bir dost imişsiniz gibi, Fatty diyebilirdiniz.

Şimdi, Jim, yanımda hiç bir fotoğrafım yok. Fakat, şimdi, gidip çektireceğim. Kendi hayatım hakkında bir yazı hazırlıyorum. Fakat bu hem uzun, hem de berbad bir şey oluyor; beni bir kaç hafta uğraştıracak.

Fakat ben de avukatlarla alâkalıyım. Lütfen bana resminizi, evinizin ve yazihanenizin resmini, aldığımız davâların bir listesini, bir ayda, vasatî olarak, kazandığımız apranın mikdarını, 1914 senesindenberi, eğer okudunuzsa, okuduğunuz kitabların adını gönderip bildiriniz.

Sonra, söyleyiniz bir kaçakçıyı, yahud bir müellifi müdafaa ettiniz mi? Ettinizse niçin ettiniz? Bundan başka hayatınızda her hangi bir hikâyemde işe yarayacak taraflar varsa onları da yazınız.

Karınızla nasıl geçiniyosunuz? Bütün bunları tafsilâtiyle bildirin. Bunlar için size şimdiden teşekkür ederim.

Sinclain Lewis

DIŞ İCMAL

Fransanın iztirabı

Parise varır varmaz, üç dört bin kilometre yol kateden arabamızın üzerinde yapılacak bazı ufak tefek tamirler için maruf bir amerikan otomobil markasının adını taşıyan büyük tamirhaneye girdiğimiz zaman işçiler kavga halinde idiler. Bazen döğüşme halini almak istidadını gösteren bu kavgayı kırk beş dakika seyrettik. Yirmi yirmi beş işçi bağırıyor. Fakat asıl münakaşa biri atölyenin şefi olduğu kendi ifadesinden anlaşılan bir adam ile hüviyetini o dakika anlıyamadığımız, fakat hal ve tavrından otorite sahibi olduğu görülen bir işçi arasında idi. Kırk beş dakika sonra atölye şefi yanımıza gelebilecek kadar sakinleşti. Bir taraftan muarızına cevab veriyor, diğer taraftan da bizimle meşgul olmaya çalışıyordu. Ne istediğimizi öğrendikten sonra dedi ki:

— Her şeyden evel arabanızı yürürken muayene etmeliyim. Yanınıza oturayım da dışarı çıkalım.

Atölyenin dışında daha iyi meram anlatabileceğimi düşünerek sevindim. Dışarı çıktık. Hem arabayı muayene ediyor, hem de kendi kendine söyleniyor. Bir müddet mırıldandıktan sonra münakaşa hakkında bana izahat vermeğe başladı: Kendisi atölyenin şefi, kavga ettiği adam da müessesede iş federasyonu teşkilâtının mümessili imiş. Bir işçiye verilen iş etrafında kendisiyle mümessil arasında ihtilâf çıkmış.

— Anlıyorsunuz ki dedi. İş itibariyle ben onun âmiriyim. Fakat organizasyon itibariyle de ona tâbiim. Bu noktadan onun geniş salâhiyeti vardır. Müessesede işi tatil edebilir.

— Ederse siz ne yaparsınız?

— Derhal ben de bırakırım.

Atölyeye döndük. Yapılacak olan işler üzerinde görüşürken ben endişemi anlattım: Pariste uzun müddet kalmıyacağımı, çıkan münakaşa yüzünden iş tatil edilirse, tamirin yapılamıyacağını söyledim. Atölye şefi tekrar etti:

— Mümessil işi tatil ederse, kimse çalışamaz, dedi. Sizin işten daha âcil işler vardır. Onlar da durur. Fakat öyle bir şey yapacağını sanmıyorum. Hem sizinki uzun bir iş de değil. Beş altı saatte biter.

Ertesi gün almak üzere arabayı orada bıraktık. Herhangi ihtimale karşı ben bir gün geç gitmeğe karar vermiştim. İki gün sonra müesseseye gittiğim zaman beni bu defa idare müdürü karşıladı.

— Ah Mösyö, dedi. İki gün evel öğleden sonra işçilerimiz vazifelerini terkettiler. İhtilâf henüz halledilmemiştir. Arabanız olduğu gibi duruyor. Müessesemiz size karşı mahcuptur. Çalışmaya başlar başlamaz işinizi mümkün olan süratle yapacağız.

İdare müdürü bundan sonra hayli derd döktü:

— İki üç ay evel burada bulunsaydınız vaziyetin daha karışık olduğunu görürdünüz. Müessese ile işçiler arasındaki ihtilâf aylarca sürdü. Şimdiki ihtilâf bize aid değildir. Hattâ bu yüzden ihtilâf çıktığına bile hayret ettik. Yarın işe başlıyacaklar.

Ertesi gün müesseseye gittiğim zaman hakikaten iş başlamıştı. Fakat bizim araba olduğu gibi duruyor. Beni görür görmez, atölye şefi hiddetli söylenmeğe başladı:

— Bu müessese yürümiyor, dedi. İşleri yürütemiyorlar. Bir takım yedek parçalar istedim. Vermiyorlar ki sizin işi bitireyim.

Yukarı çıkarak yedek parçaların temin edilmesini idare müdüründen rica ettik. Adamcağız benimle atölyeye indi. Bu defa atölye şefiyle idare müdürü arasında bir kavga başladı. Atölye şefi: "Buranın şefi benim, bu saha içinde ben diktatörüm,, diyerek idare müdürünü atölyeden kovdu.

Bu tamirhanedeki anarşinin teferruatını fazla uzatmak istemiyorum. Şunu söylemek kâfidir ki beş altı saatlik bir işi gördürmek için on bir gün uğraştık. Bu on bir gün içinde işçilerin biribirine düştüklerini gördük. İşçibaşı ile organizasyon mümessili arasındaki münakaşaya şahid olduk. İşçilerle müessese arasında ihtilâf çıktı. Bu on bir gün içinde müessesede her çalışan bizi derd ortağı saymaya başlamıştı. Anladık ki kimse vaziyetinden memnun değil. Atölye şefi, başta bulunan adamın iktidarsızlığından şikâyet etti:

— Otomobil tamir işlerine karşı uzaktan bir alâkası bile yoktur, dedi. Zerzevatçılık yapıyorken sermayedarlar başımıza getirdiler.

İdare müdürü işçilerden şikâyet etti:

— Görüyorsunuza! kendi işimize kendimiz hâkim değiliz. Fransayı severseniz gördüklerinizi kendi memleketinizde anlatınız.

Müesseseden ayrılırken işçiler arasında gene bir kavga çıktı. Bu yüzden vazifesini bırakan bir işçi, ceketi kolunda kapıdan çıkarken yanımıza geldi:

— Her şey iltimasla oluyor, dedi. Bazı müesseselerde şu organizasyona mensubsanız ezilirsiniz. Bazı yerlerde başka organizasyona mensubsanız haksızlık görürsünüz.

Bunun şikâyeti idareden ziyade kendi işçi arkadaşlarındandı.

Görülüyor ki Fransa henüz işçi ile sermaye arasındaki münasebetleri tanzim edememiştir. Biz vaziyeti uzaktan seyrederek Fransa namına çok nikbin idik. Bu kadar yakın manzaranın intibaı da doğru bir fikir vermiyebilir. Doğru vaziyet, belki de ikisi ortasıdır. Fransız demokrasisi yeni bir rejim doğuruyor. Bu ıstırablar da doğum sancıları olsa gerektir.

A. Ş. ESMER

DIŞ HABERLER

Şanghay sokaklarında yaralananlar naklolunurken

Şanghay'da harb devam ediyor

Çinliler mukavemet ettiklerini, japonlar ileri hareketin inkişaf ettiğini bildiriyorlar

Londra, 9 (Hususî) — Şanghaydan bildiriliyor: çinliler de, japonlar da Şanghaydaki askerî vaziyetin kendi lehlerine inkişaf ettiğini bildirmektedirler. Muhakkak olan bir şey varsa o da başlamış olan harbın şiddetle devam ettiği keyfiyetidir.

Çinliler, japonların kara, hava ve deniz kuvvetlerinin sabahleyin yeniden başlamış olan şiddetli taarruzlarına rağmen bugün öğleden sonraya kadar Çin mevzilerine hiç halel gelmemiş olduğunu bildirmektedirler. Paghan yakınında pusuya düşürülmüş olan bir japon taburunun sağ kalan bir neferi, 600 arkadaşının öldüğünü söylemiştir.

Japonlara göre

Japon donanması namına söz söylemeğe salâhiyetli bir zat da japon kıtalarının Yungtoepu bölgesinde çinlilerin mukabil taarruzlarına rağmen ilerlediklerini söylemiştir. Bir çin mülteci treninin bombardımanı dolayısiyle de aynı zat japon tayyarelerinin çin tarafından yapılan nakliyatı sistematik bir şekilde bombardıman etmekte olduklarını bildirmiştir. Ancak çinlilerin istifade etmedikleri nakil vasıtaları bombardıman olunmıyacaktır. Vusungdaki japon hareket üssü Yangsepudaki japon mevzilerine bağlayan Şumung yolu üzerinde de şiddetli bir harb olmuştur.

Tayyare faaliyeti

Üç japon deniz tayyaresi Nantaoyu bombardıman etmiş, diğer üç tayyare de Nankin hükümeti aleyhinde broşürler atmıştır.

Japon mahfillerinden bildirildiğine göre, ağustosta 61 japon tayyaresi düşürüldüğüne dair Çin kaynaklarından verilen haber hilâfına olarak, ağustos içinde ancak 22 japon deniz tayyaresi düşmüş, buna mukabil 194 çin tayyaresi düşürülmüştür.

Amoy gene bombardıman edildi

Japon deniz tayyareleri Amoy'daki askerî binalarla levazım depolarını bombardıman ederek mühim hasarlara sebeb olmuşlardır. Hongkong civarındaki Prata adaları da japon donanması tarafından işgal edilmiştir.

Tehlikeli mıntaka

Japonlar Şanghay - Hankov - Nankin müsellesini, bombardıman edilebilir tehlikeli mıntaka ilân etmişlerdir. Bununla beraber bu mıntakada seyahat etmek istiyecek yabancıların talebleri nazarı dikkate alınacaktır.

Kızılordular Nankin emrinde çalışacaklarmış

Japon kaynaklarından gelen haberlere göre, meşhur kızıl şeflerden general Şutehin kumandasında kızıl ordulara mensup kuvvetlerinden teşkil edilmiş sekizinci Çin ordusu, Mareşal Cang Kay Şekin emri altında çalışmak üzere sadakat yemini etmiştir.

Japonya ve olimpiyadlar

Japon başbakanı Konoye japon spor kurumları reislerini kabul ederek olimpiyadlar için lâzım gelen tahsisatın kendilerine verileceğini ve çalışmalarına devam etmelerini söylemiştir.

Şanghay ve Hongkong'da kolera

Royter Ajansının bildirdiğine göre, Şanghayda geçen hafta için 29 kulera vakası kaydedilmiş, hastalardan dokuzu ölmüştür.

Hongkongda da, geçen hafta 203 kolera vakası olmuş ve hastalardan 126 sı ölmüştür.

Hongkong bankalarına Çin tarafından 350 milyon dolarlık gümüş tevdi edilmiştir.

SON DAKİKA

Harb devam ediyor

Şanghay, 9 (A.A.) — Japonlar, bugün Yangtsepu cephesinde büyük taarruza başlamışlardır. Diğer cephelerde de şiddetli muharebeler olmaktadır. İki tarafın da zayiatı fazladır. Bununla beraber daha katî neticeler alınmamıştır.

Sovyet karasularında

Silâh dolu bir Japon motoru Yakalandı

Moskova, 9 (A.A.) — Kabarovsk,dan bildirildiğine göre, 5 eylûlde sovyet hudud devriye gemileri, Furuglem adasiyle tumen nehri mansabı arasında ve sahilden iki mil bir çeyrek mesafede demirli duran müsellâh oska maru adındaki japon motörünü yakalamışlardır. Motörde mitralyözler, tüfekler, tabancalar ve harb techizatı bulunmuştur.

Motörün tayfaları 13 japon, 3 koreli ve bir rusca tercümandan mürekkepti Yapılan ilk sorgularında motör kaptanı ve tercüman, koreli balıkçı gemilerinin faaliyetini kotrol ve bunların sovyet karasularına girmelerine engel olmak için hükümet tarafından koreye sovyet kara sularına gönderildiğini söylemişlerdir. Kaptanın bu ifadesi hakikate hiç uygun değildir. Çünkü motörün bulunduğu noktada ve hattâ sovyet kıyılarına daha yakın yerlerde bir çok japon ve koreli balıkçı gemisi de yakalanmıştır.

Sovyet makamları yakaladıkları balıkçı gemilerinden bir çoğunu alakoymuşlardır. Tahkikata devam olunmaktadır. Bunların kaptanları mahkemeye verilecektir.

B. Delbos'un konuşmaları

Paris, 9 (A.A.) — BB. Delbos ve Bek enternasyonal vaziyet hakkında umumî görüş teatisinde bulunmuşlardır. İki devlet adamı bilhassa hiç bir meseleye temas etmemişlerdir.

B. Delbos, ispanyol diş bakanı B. Negrinle de konuşmuştur. B. Negrin fransız dış bakanına ispanyol hükümetinin Akdenizdeki korsanlık vakaları hakkındaki görüşünü bildirmiştir. B. Negrin Cenevre konseyinde de hükümetinin korsanlık meseleleri hakkındaki müracaatını müdafaa edecektir

B Delbos .sovyet maslhatgüzarını da kabul ederek kendisiyle uzun uzadıya konuşmuştur.

BASIN İCMALİ

Harb havası

Akdenizdeki son torpilleme hâdiseleri, bu münasebetle verilen şiddetli notalar, Çin boğuşmaları, dünya kamoyundaki heyecan ve her an yeni hâdiseler çıkması ihtimali bütün dünya basını gibi İstanbul gazetelerinde de bir endişe havası yaratmaktan geri kalmamıştır.

Tan'da Ahmed Emin Yalman, Çindeki japon taarruzunu mevzuubahs ederek bunu tedbirsizce bir hareket telâkki ediyor:

"Japonyanın gözü döndü. Bir vakitler en küçük ihtimali hesab ederek en ihtiyatla harket eden Japonya her şeyi unuttu. Bir kumarcı kafasiyle Çine atıldı. Ya şimali Çine hâkim olacak, seksen milyon nüfuslu zengin bir kıtayı ele geçirecek veya ölecek...

İnsan uzaktan açık bir surette görüyor ki, Japonyayı Çinde ölüm bekliyor. Millî heyecanın fedakârlığını yeni tatmış bir Çin milleti, düşmanın bir Rusya, Amerika, İngiltere, Fransa Çini japon büyüklüğü için bir mezar haline koymak için her şeyi yapacaklardır. Bunu acaba bugün kaç japon vatanperveri görebiliyor?

İstikbal'deki macera fırsatları ve muvaffakıyetli bir tecavüz harbı üzerine oynanan kumar, Japonyayı nihayet mezarın kenarına getirdiği gibi milletlerinin refah ve saadetini aynı nevi kumara feda eden diğer memleketleri de aynı nevi âkıbet mutlaka gelip bulacaktır.

Sulha karşı olan delice suikasdin Akdenizde maskeli korsanlık derecesine kadar varması, barış cephesi üzerinde dağılmış olan ve yalnız kendi kendini düşünmek suretiyle yaşamayı mümkün zanneden kuvvetler arasında mutlaka birlik doğuracak ve insanlık için yeni bir varlığın temeli kurulmasına yol açacaktır.,,

Nürenberg kongresinde

Nürenberg, 9 (A.A.) — Nazi partisi kongresinde bulunmak üzere yalnız trenle üç gün içinde Nürenberge yarım milyon kişi gelmiştir. General Frankonun kardeşi albay Franko da dün akşam buraya gelmiştir.

Büyük stadyomun temel taşı bu sabah konulmuş ve nasyonal sosyalist oyunlarının açılma töreni yapılmıştır. B .Hitler bu vesile ile kısa bir nutuk vermiştir.

İzmir Fuarında Türkiye Ticaret odaları pavyonunda: Ankara odası

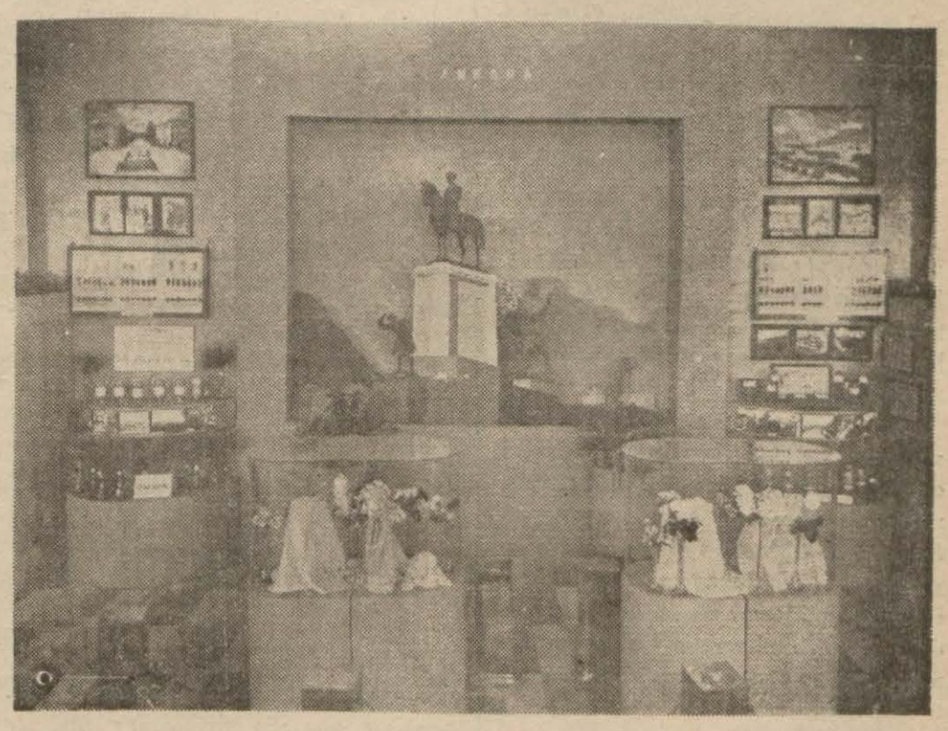

Ankara Ticaret ve sanayi odasının fuarda güzel bir köşesi

Bu sene Ankara Ticaret ve Sanayi odası İzmir fuarında kurulan türk ticaret odaları paviyonuna zengin bir suretle iştirak etmiş ve paviyonun en güzel yerinde grafikler, resimler ve mukayeseli numuneler teşhir etmiştir.

Ankara Yüksek Ziraat Enstitüsünün numune, resim, grafik ve tabloları bilhassa üzerlerinde durulup tetkik edilecek eserler olduğu gibi İsmet İnönün Kız Entitüsünün çiçek ve elişleri sergiyi gezenler üzerinde çok iyi intibalar bırakmıştır.

Paviyonun tam ortasına gelen Ankara Kalesinin ve Atatürk abidesinin arkasından doğan Eti güneş kursu ile süslenmiş olan Ankara sembolü dekorasyon bakımından teşhir edilen eşyalara başka bir güzellik ve canlılık vermiştir .

Ticaret odası sergi vesilesiyle türkçe, ingilizce, fransızca ve almanca dillerinde bir broşür neşretmiştir. Bu eser de Ankaranın tarihinden coğrafî ve iktisadî ve turistik bakımdan görülüp tetkik edilecek aktuel ve tirihî eserlerinden bahsedilmiştir. Oda bu broşürü muhtelif ecnebi memleketler ticaret odalarına ve başlıca münasabatta bulunduğu malî ve iktisadî müesseselere göndermiştir.

Atatürkü dinlerken : Vatan ve Hürriyet

(Başı 1 inci sayıfada)

riz.

— Bu olur mu ?

— Niçin olmasın ?

Ve, Mustafa Kemalin dediği gibi, gidiyorlar.

Şam - Şemiskin yolu üzerinde

İki süvari alayı, birçok topçu bataryaları ve esterli piyade taburları, büyük bir kuvvet halinde, yürüyorlar. Bu kuvvetlerin kumandanı Bay Lûtfidir. Mustafa Kemal ve Müfit, ellerinden alınmış olan bölüklere iltifat etmiyerek, atlarını bu kuvvetlerin başının yanına sürüyorlar ve: "biz de beraberiz efendim,, diyorlar. Henüz bu iki adamı tanımamış olan kumandan onların yüzüne bakmamakla ve sadece selâmlarını iade etmekle iktifa ediyor. Başka konuşma yoktur.

Kuvvetler, o günün akşamı Şemiskinde çadırlı ordugâhta, son neferine kadar yerleşiyor. Yalnız açıkta ve aç kalmış iki adam var: Mustafa Kemal ve Müfit. Onlarla kimse meşgul değildir. Yalnız gece yarısına doğru onların emirber neferleri büyük bir âlicenaplıkla bu iki arkadaşa kendi evlerini teklif ediyorlar. Bu ev, neferlere tahsis olunmuş çadırdır. Neferler: "biz açıkta kalalım, ziyanı yok, siz çadıra buyurunuz,, diyorlar. Biraz sonra da daha büyük bir ülüvvücenap ile bu iki arkadaşa, içerlerine saman doldurulmuş iki çuval getiriyorlar ve bunları yatak diye yere seriyorlar.

Ertesi gün süvari 30 uncu alayın bölük kumandanlarından bir yüzbaşı geceyi aç geçirmiş olan Mustafa Kemal ile Müfidi kendi çadırına davet ediyor, onlara bir çay ziyafeti veriyor.

Bu yüzbaşı vaziyeti ve bunu icab ettiren ve idame ettirmekte olan adamların gizli noktai nazarlarını senelerdenberi devam eden tecrübesi sayesinde biliyordu. O, Mustafa Kemal ve Müfide şu teklifte bulunuyor:

— Arkadaşlar, görüyorsunuz ki size asla kumandanlık vazifesi vermiyeceklerdir. Bunun sebebleri vardır. Fakat bana hususi bir vazife verilmiştir. Eğer siz bu vazifemde bana kontrolör olmak isterseniz ben bunu temin ederim. Yalnız şimdiden söylemeliyim ki bu kontrol neticesini kimseye bildirmiyeceğinize dair bana namusunuz üzerine teminat vermeniz lâzımdır.

Mustafa Kemal, Müfidin yüzüne baktı ve kendi kendine, şöyle bir muhakeme yaptı: "Bu adamın yapacağı şey, belli ki netice itibariyle söylenmemek icab eden hicaplı bir şeydir. Hiç bir şey yapmamaktan ise bu insana hicap veren meselenin mahiyetini anlamak kendisi ve arkadaşı için bir kazançtır. O, bu tecrübeyi yapabilmek için en nihayet bir adamı kusurlarından dolayı affetmiş olacaktır. Bir adamı kusurlarından affetmek bin adamın kusurunu ele geçirmek için yapılabilir bir fedakârlıktır.

Mustafa Kemal bu mülâhaza ile ona söz verdi; Müfit de kendisine iltihak etti.

Havran köylerinde gasp

Şamdan çıkan mürettep büyük kuvvet, sanki bütün Havranı sömürecek gibi, tertibat almıştır. Havran muhtelif mıntakalara ayrılmış, her mıntakaya bir kuvvet tahsis olunmuştu; bunların vazifesi o mıntakadaki köyleri soymaktı.

İlk Havran köyünde Mustafa Kemal ve Müfit, bölük kumandanının misafiri olmuşlardır. Köy odasında, piliç kızartmaları ve diğer nefis yemekler yeniyor. Ertesi sabah Mustafa Kemal, yüzbaşıya şu teklifte bulunuyor: "Seyahatimiz esnasında müşterek masraftan hissemize düşeni hemen mi verelim? Yoksa en sonunda tediye etmek üzere bir defter mi tutarsınız?,,

O, defter tutmak usulünü tercih etti ve öyle yapıldı.

Havranlı köylüler, her gün ve her gece, bir takım insanlar ve bu insanların bindiği hayvanlar tarafından, yiyecek itibariyle, mahvediliyor, bu kâfi değilmiş gibi o insanlardan on senelik vergi isteniliyor, herkes kudretine göre bir veya beş mecidiye, bir veya iki lira vererek kendini kurtarıyordu. Bölük kumandanı bu işte son derece meharetli bir adamdı. Havranlıların osmanlı imparatorluğuna âsi olduklarını ve bu adamları mahiv ve kahretmek lâzım geldiğini bir hüküm olarak tatbik ediyordu. Mustafa Kemal ve Müfit bu hükmün yanlışlığını, yerinde ve gözleriyle, görüyorlardı.

İki ayrı düşünce: biri para toplamak ve bu parayı paylaşmak düşüncesi, diğeri bu para toplama mezalimine isyan etmek düşüncesi...

Kuneytara'da

Mustafa Kemal ve Müfit, osmanlılık namı altında yapılan bu büyük haydutluğun ne olduğunu anlamışlardır. Bunu yapanlar hakikaten haydut insanlardı. Bu hakikati anladığı dakika, Mustafa Kemal, Müfide şu sözleri söyledi:

— Hatırlar mısın Müfit, Şamdan bu kuvvete iltihaka karar verdiğimiz dakikada karşıma bir süvari mülâzimi çıkmıştı, bana: "Beyim, size büyük hürmetim vardır. Bu sefere gitmemenizi tavsiye ederim,, demişti. Ben sormuştum: Niçin? Süvari mülâzimi şu cevabı vermişti: "Hayatınız tehlikeye girebilir de, onun için,,. Ben bu adama tekrar: Niçin? dedim. O bana "Seni öldürürler. Bilemezsiniz ve düşünemezsiniz beyim; bugün bütün Suriye ordusuna şamil bir müşterek menfaat vardır; siz bu menfaate mâni olacak gibi görünüyorsunuz; bunu kimse kabul etmez, hayatımız mevzuubahstir.,, cevabını vermişti.

İşte Mustafa Kemali bu seyahate sevkeden âmil o adamın musırrane sözleri olmuştur.

Kuneytara ordugâhı

Kuneytara, osmanlı türkleri tarafından türk çerkezlerinin oturup yerleşmelerine tahsis edilmiş bir köydür. O köy ve civarında bir ordugâh kurulacaktı. Mustafa Kemalin ve Müfidin nasıl adamlar olduğu anlaşılmıştı. Ordugâhın kurulması kendilerinden rica edildi; iki arkadaş bu vazifeyi yapmağa gittiler.

Kuneytara ordugâhında heyecan

Ordugâh Kuneytaranın yanında kurulmuştu. Oranın çerkez türkleri o kadar misafirperver davrandılar ki her gece davetler yapıyorlar, misafirlere çerkez tavuğu yediriyorlardı. Bir gün, kuvvetler kumandanına şöyle bir haber geldi: Etraftaki çerkezler ordugâhı basacaklar.... Bu haber Mustafa Kemale kadar intikal etti. O, şu kararı vermişti: Vaziyeti gidip kendi göziyle görmek. Bunun üzerine Müfide: «benimle beraber gel» dedi ve iki arkadaş, yanlarında birer emirber neferi olduğu halde, dört nala sürdükleri atlariyle garb istikametinde yol almağa başladılar. Bir aralık bir tepeye geldiler; atlardan indiler; Mustafa Kemal o tepenin üstünden karşıdaki vaziyeti tesbit etti, ve gece vakti türk ordugâhına baskın yapacak olan bir cemmi gafirin orada toplu olduğunu gördü. Tam bu esnada idi ki karşı taraf kuvvetleri Mustafa Kemali görmüşler ve beş on misli süvari kuvvetiyle onun üstüne saldırmak üzere harekete geçmişlerdi. Mustafa Kemal sükûnetini bozmaksızın Müfide şunu söyledi: Atına bin ve beni takib et.... Mustafa Kemal, Müfit ve emirber neferler atlara bindiler; Mustafa Kemalin delâlet ettiği istikametlerde dört nala yol aldılar. Bu suretle duşmanı şaşırtarak karargâha geldiler Mustafa Kemal duşman vaziyetini izah etti. Artık ordugâhta onun sözü dinleniyordu. Kumandan Lutfi bu izaha göre tedbirler aldı ve çerkezlerin hücumu vaki olamadı.

Kuneytara Şarkında bir köyde

Bir gün Mustafa Kemal, arkadaşı Müfitle beraber Kuneytara şarkında bir çerkez köyüne gidiyor. Köylü bu gelenleri ilk önce iyi görmüyor; iyi karşılamıyor, bunları da soyuculardan sanıyor. Buna rağmen Mustafa Kemal ve Müfidi alelusul evlerine kabul ediyorlar. Mustafa Kemal bir müddet bu köylülerle konuşuyor ve çok geçmeden onlar Mustafa Keamlden hoşlanıyorlar, ona söz veriyorlar: «Siz, diyorlar, ne derseniz yaparız, fakat devlet diye şimdiye kadar kafamızı ezen bu idarenin emrettiğini yapmayız.»

Namuskârane bir anlaşma

Kuneytara civarındaki osmanlı kuvvetleri oradaki köylerden birini imha etmek için yukardan bir emir alıyorlar. Bu köyün üzerine sevkedilen kuvvetin kumandanı Bay Lütfidir. Mustafa Kemal ve Müfit bu harekette sakitdirler. Tam köyün karşısına gelindiği zaman inanılmıyacak bir manzara görülüyor: Bu tek köy o gelen bütün osmanlı kuvvetini mağlub edebilecek tertibat almıştır. O vakit kuvvet kumandanı (Bay Lütfi) Mustafa Kemale müracaat ediyor, «ne yapalım?» diyor. İtiraf etmek lâzımdır ki Mustafa Kemal bu köyü mahvetmek istemiyordu; çünkü o bu köy halkını inkılâp ve ihtilâl namına kazanmış bulunuyordu.

Şimdi emir ve kumanda Mustafa Kemale intikal etmişti. Mustafa Kemal bir kısım kuvvetleri Müfidin emrine vererek onu bir istikamette köye sevketti ve diğer bir kısım kuvvetleri de çerkez kolağası Bay Mehmedin kumandasında olarak merkezden hücuma kaldırdı. Mustafa Kemal, Müfidi öyle bir cepheye sevketmişti ki Müfit buradan hücum edemezdi ve esasen hücum tmemesi lâzımdı; çünkü o köyün halkı daha evvel Mustafa Kemale bağlılık sözü vermişti. Çerkez Bay Mehmed aldığı emir üzerine merkezden hücum etti. Mustafa Kemal, daha ziyade bu Bay Mehmedi takib için, onun peşi sıra giderek köyün içine girdi.

Burada Mustafa Kemalin gördüğü manzara şu idi: Köylüler Çerkez Bay Mehmedi kuşatmışlar, taş ve topaçla öldürmek üzere idiler. Bu sırada idi ki Mustafa Kemal köye girdi; Köylüler kendisini görünce etrafını aldılar ve: «Sen ne dersen o olsun» diyerek Bay Mehmedi Mustafa Kemale bağışladılar ve affettiler.

O köyde bir seans

Muhtarın odasında.... Mustafa Kemal, Müfit, Kumandan Lütfi ve köy ağası.

Mustafa Kemal söylüyor: «Bir hedefe, bir emele yürüyeceğiz. Birbirimizi tanmıyan kuvvetleriz. Bu hedefte, bu emelde beraber kalacakmıyız ? Hep birden «Evet» diyorlar. Bu «evet» sözü bir mühür ve imzadan daha yüksek bir namus sözü olarak alınmıştır. Bu gün dahi onlar Mustafa Kemale vermiş oldukları sözü, ve Mustafa Kemal onlara verdiği sözü tutmaktadırlar.

Ordugâhta bir âdilik

Müfit, Mustafa Kemalin yanına geliyor ve şunları söyliyor:

— Bütün bu seyahatte çok para kazanılmış, benim hisseme oldukça altın isabet etmiş. Dün akşam bu altınları bana getirdiler; vermek istediler. Ben tereddüt ettim. Bu tereddüdün sebebini soranlara: "Çünkü bu, bizim alışmadığımız şeydir; arkadaşım Mustafa Kemal bunu terviç ediyor mu?,, diye sorduğum zaman bana: "Mustafa Kemale senin aldığının birkaç misli verilecektir. dediler; ben de "Müsaade buyurunuz, bir kere kendisinden sorayım,, cevabını verdim.

Müfidin bu sözlerini dinliyen Mustafa Kemal, arkadaşının bir hataya düşmüş olmasından ürkerek: "Sakın, paraları almış olmayasın?,, diyor ve Müfidin derhal "Hayır,, diye cevab vermesi üzerine ona şu sözleri söylüyor:

— Müfit, sen bugünün adamı mı olmak istiyorsun yoksa yarının adamı mı?

Müfit, zaten teklif edilen parayı kabul etmemiş olmanın verdiği bir gururla ve pek samimî bir ifade ile:

— Elbette yarının adamı olmak isterim.

diyor. Mustafa Kemal kendisini takdir ediyor "elbette alamazsın; ben de almadım ve alamam,, hükmünü veriyor.

Sahtekârların orduca teşhiri

Bir gece Mustafa Kemalin ordugâhtaki çadırı sarılıyor. Kendisi ölümle tehdid ediliyor, hesab ve kitablara mâni olmak istediği için...

Mustafa Kemal bunlara şu sözleri söyliyor:

— Arkadaşlar, ben gerçi mekteblerde riyaziye okuyup öğrendim fakat bu sizin hesablarınızdan bir şey anlamam. Tabii sizin hesablarınız en doğru olmak icab eder; fakat bunu ordu merkezinde kontrol ettirmekten çekiniyor musunuz?

Buna "hayır" cevabı alınca:

— O halde, diyor, mesele yoktur; müsaade ederseniz yarın bir arkadaşımızı Şama göndeririz; orada en yüksek muhasib kim ise bu işi ona hallettiririz. Benim riyaziyeciliğim bu hesab meselesine akıl erdirmeğe kâfi gelmiyor. Efendiler ben namuslu bir adamım. Benimle arkadaş olanların da namuslu olmaları gerektir. Sizin bana bahsettiğiniz hesablara benim aklım ermiyorsa ve bunu Şama gönderip tetkik etmeği teklif ediyorsam buna bir şey demeğe hakkınız olmamalıdır. Yarın Müfidi Şama göndereceğim.

Mustafa Kemal kuvvetçe ve muhitçe öyle tedbirler almıştı ki bu hesab sahtekârları ona mukavemet edemiyeceklerdi.

Kuneytara-dan Şama: Müfit

Müretteb kuvvetler hırsızları çok dikkatli idiler. Onlar Mustafa Kemali imha etmeği düşünmüşlerdi; fakat Mustafa Kemal bunu anlayıp tedbirli bulundu ve arkadaşı Müfidi Şama gönderdi.

Dürzü sınırlarında Mustafa Kemal

Artık Mustafa Kemal, akılda tutulması lâzımgelen adam olmuştur. Osmanlı kuvvetleri Cebelidürüz'la karşı karşıyadır. Osmanlı kuvvetlerinin merkezi "Busrulharir,, dir. Osmanlı devrinde bu "Busrulharir", dürzülerin daima muvaffak oldukları bir merkezdir. Mustafa Kemal orada bir türk kumandanının mezar taşında şu yazıyı okudu:

"Hüsnü Bey Karrasede kurban gibi oldu şehit."

Karrase, Mustafa Kemalin mensub olduğu kuvvetlerin bulunduğu Basrulharirin yakınında bir yerdir.

Busrulharir merkezinde toplanmış olan osmanlı kuvvetleri talim ve terbiye ile meşguldürler. Onun yukarısında dürzüler gayet kuvvetli süvari ve piyade kıtaatiyle, bir gün, bu osmanlı kuvvetine taarruz ediyorlar. Taarruz eden kuvvetler çok faiktir. Talimhanede bulunan osmanlı kuvvetlerinin kumandanı derhal Mustafa Kemale müracaat ediyor: Ne yapalım? diyor. Mustafa Kemal cevab veriyor: "Talim ve tatbikatınıza devam buyurunuz.,,

Kumandan telâşla: fakat görmüyor musunuz, hücum ediyorlar demesi üzerine Mustafa Kemal şu cevabı veriyor: "Evet görüyorum, ancak ben onları bilirim; onlar namuslu adamlardır kendilerine silâh kullanmıyanlara karşı silâh atmazlar.,,

Nitekim öyle oluyor. Osmanlı kuvvetlerine hücum edenler mukabele görmeyince şaşırıyorlar, konuşacak adam arıyorlar.

Onlarla Mustafa Kemal konuşuyor, kendilerini o gece misafir ediyor, şeflerile arkadaş oluyor ve ertesi gün hepsini yerlerine iade eyliyor.

Bir sahtekârlık

Bu hâdisenin ertesi günü Şam jandarma kumandanı olan bir miralay, müretteb kuvvetin bulunduğu yere gelmişti. Kumandan Bay Lûtfi ile görüşüyordu. Mustafa Kemal de bu içtimaa davet olunmuştu. Şam jandarma kumandanı Dürzülerin püskürtülmesinden dolayı Bay Lûtfi'yi tebrik ediyordu. Çok namuslu bir adam olan kumandan: hayır, diyor, biz püskürtmedik; onlar gittiler.

Jandarma kumandanı ısrar ediyordu: Hayır bu meseleyi Zatışahaneye arzederken behemehal püskürtüldü diye yazmak lâzımdır mütaleasında bulunuyordu. Şam jandarma kumandanı Zatışahaneye yazılacak telgrafın müsveddesini kaleme almasını Mutsafa Kemalden rica etti. Mustafa Kemalin cevabı şu olmuştu:

— Ben böyle bir sahtekârlığa alet olamam. Esasen ortada galib mağlûb da yoktur. Fakat hakikati söylemek lâzımsa onlar kazandılar.

Şam jandarma kumandanı: Sen henüz cahilsin; Zatişahaneyi anlamamışsın dedi. Mustafa Kemal bu sersem adama şu cevabı verdi: Ben cahil olabilirim, fakat Zatişahane olan zatın cahil olmaması ve sizin gibilerin mahiyetini anlıyabilmesi lâzımdır.

Netice

Bu yazının başındaki ilk cümleye dönelim: Şam'da, Hamidiye çarşısında, üç türk zabiti. Bu zabitler Mustafa Kemal, Müfit ve Lütfidir. Bu Lütfi Havran harekâtını idare etmiş olan kumandandır. Çarşıda yürürlerken Mustafa Kemal dikkat ediyor: Bay Lütfinin ayağında çizme pantalonu var; fakat kundurası bir çizme değil, alâlâde bir ayakkabıdır. Bu, eğer bir yanlışlık eseri değilse, muhakkak bir sefalet manzarasıdır. Mustafa Kemal bunun sebebini Bay Lütfiden soruyor. O, şu cevabı veriyor :

— Kemal, hakikat gördüğün gibidir. Bundan başka pantolonum yok.

Üç arkadaş çarşıda yürüyerek bir köşede, içine ancak iki üç adam sığabilecek, hücre kabilinden bir dükkânın önüne geliyorlar. Burası tüccar Mustafanın (1) ticarethanesidir. Dükkânın önünde duruyorlar. Ayağında ayakkabı yerine nalın bulunan bir adam takır tukur yürüyerek kendilerine doğru geliyor ve dükkânda oturacak yer olmadığı için dükkânın önüne bir kaç sandalye koyduruyor. Mustafa Kemal meraklıdır: Dükkânın içini görmek istiyor, giriyor, raflarda bir takım hafif eşya var. Ortada uzun bir masa duruyor. Bunun üstünde felsefeye, inkılâba, sosyalizme, tıbba aid fransızca kitablar var. Mustafa Kemal bunları karıştırıyor ve ticarethane sahibine soruyor:

— Siz tüccar mısınız, filozofmusunuz, doktormusunuz nesiniz?

Tüccar Mustafa şu cevabı veriyor: Tüccarım, bu kitablar eskiden kalmış şeylerdir. Unutmamak için ara sıra okurum.

Aradan günler geçiyor. Bir gece Mustafa Kemal, Müfit, Doktor Mahmud (2) ve Lütfi, tüccar Mustafanın evine gidiyorlar. Şamın çıkmaz karanlık bir sokağında bir evin kapısını çalıyorlar. Tüccar Mustafa, elinde bir lâmba ile kapıyı açıyor, «Buyurunuz» diyor.

Şamda dünya karanlıktır; bu ev de karanlıktır. O gece, yalnız, doktor veya tüccar Mustafanın elindeki lâmba ışık vermektedir.

Toplantı doktor ve tüccar Mustafanın evinin bir odasında oluyor.

— İhtilâl yapmalı, inkilâb yapmalı .

Bunu söyliyen doktor veya tüccar Mustafadır; devam ediyor :

— Ben tıbbiyenin son sınıfında iken bu emeli takib ettiğim için evvelâ mehterhanede yattım, sonra sürüldüm. Çok kıymetli arkadaşlarımız vardır, inkilâbı yapmalıyız.

Müfit ayağa kalkarak bağrıyor : Behemehal yapmalıyız.

Bu kadar ciddiyet ve katiyet karşısında Bay Lütfi: Ben, diyor, çoluk çocuk sahibiyim. Namuslu bir adam olduğum için size tabi olurum, fakat benden bir şey beklemeyiniz.

O dakikaya kadar arkadaşlarını sadece dinleyen Mustafa Kemal : O halde, diyor, siz buradan derhal gidiniz; bizim bundan sonra konuşacağımız şeyleri sizin dinlemeniz caiz değildir.

O gittikten sonra orada kalanlar inkilâbtan, inkilâb yolunda ölmekten bahsettiler. Mustafa Kemal: Mesele ölmekte değil, ölmeden idealimizi yaratmak, yapmak ve yerleştirmektedir.

Bundan sonra doktor Mustafa, bütün hararetiyle Mustafa Kemale bağlandı.

O gece orada inkilâb yolunda çalışmak üzere bir cemiyet kurulmuş ve buna *Vatan ve Hürriyet* adı verilmişti.

Suriye - Makedonya

Mustafa Kemal Suriyede mümkün olanı yaptıktan sonra Makedonyaya geçiyor ve Şamdaki eserini Makedonyada da kuruyor.

Evrensel ve tarihî işin, 1908 inkilâbının esasını Şamda, doktor Mustafanın evinde aramak lâzımgelir.

(1) Çorum saylavı Dr. Bay Mustafa Cantekin

(2) Mustafa Kemalin müfrit inkılâbçı arkadaşlarından biri.

Ankara muhteliti İzmire gitti

Fuar kupası için İstanbul ve İzmirde maçlar yapılacak

Ankara bölgesi tarafından teşkil edilen futbol muhtelit takımı fuar kupası için İstanbul ve İzmir muhtelitleri ile karşılaşmak için dün akşam İzmire hareket etmiştir. Kafile Gençlerbirliği reisi B. Yusuf Karaman'ın başkanlığında 15 sporcudan mürekkeptir.

Takım yarın İstanbul ve pazar günü de İzmir takımlariyle karşılaşacaktır. Giden sporcular şunlardır:

Hasan, Selim, Ali, Niyazi, Keşfi, Kadri, Asım, (Gençlerbirliği); Natık, Ali Rıza, Yaşar, Fahri, Salih, Musa, Hasan (Ankaragücü); Şevket (Demirspor).

Uzun bir yolculuktan sonra üst üste iki çetin maç yapacak olan futbolcularımıza muvaffakiyetler dileriz.

Akdeniz konferansı bugün toplanıyor

(Başı 1. inci sayfada)

ti Genel Sekreterliği Akdeniz konferansının cuma günü saat 16 buçukta Nyon şehri belediye dairesinde toplanacağını bildirmiştir. Hazırlıklar, Milletler Cemiyeti memurlarının idaresi altında hararetle devam etmektedir.

... fakat siyasî alâka uyandırmıyacak

Fransız ve ingiliz mahfillerindeki kanaate göre Almanya ve İtalyanın verdikleri cevablardan sonra konferans artık siyasî bir mahiyet uyandırmayacaktır. Açılış celsesi şeklen vuku bulacak hiç bir beyanat yapılmıyacak, imkân bulunur bulunmaz hukukçulardan ve deniz mütehassıslarından bir komisyon kurulacak ve bu komisyon gizli celseler yapacaktır.

Fransız ve ingiliz kabinelerinin toplantıları

Dün İngiliz kabinesi bizzat B. Nevil Çemberlayn'in başkanlığında ve bir çok bakanların iştirakiyle toplanıp vaziyeti gözden geçirmiş, toplantıdan sonra başbakan, 18 ilk teşrinde dönmek üzere İskoçyaya hareket etmiştir.

Londrada İtalya ve Almanya Akdeniz konferansında bulunmıyacaklarına göre, toplantının Cenevrede yapılacağı tahmin olunmaktadır.

Bugün fransız kabinesi de cumhur reisi B. Löbrön'ün başkanlığında toplanmış ve B. Delbos enternasyonal vaziyetle Akdeniz vaziyeti etrafında izahlar vermiştir.

Sovyet notası etrafında

Sovyetlerin İtalyaya verdikleri iki nota, Paris gazetelerinin uzun tefsirlerine yol açmıştır. Sağ cenah gazeteleri bunu vesile ittihaz edip sovyetler birliğine çatarken, sol cenah gazeteleri de, İtalya ve Almanyanın Akdeniz konferansına girmemek için bahane aradıkları bu sıralarda, sovyet notalarını mevsimsiz bulmaktadırlar.

İngiliz gazeteleri de sovyet notalarını tenkid etmekte ve Akdenizdeki fransız ve ingiliz harb gemileri sayısının artırılacağını yazmaktadırlar.

Amerikan gemilerine de dikkatli olmaları tavsiye edildi

Vaşingtondan bildiriliyor: Amerikan hükümeti Akdenizdeki vaziyet dolayısiyle buralarda seyahat edecek ticaret gemilerine uyanık davranmalarını bildirmiştir. Bununla beraber bu keyfiyetin hükümetin politikasında her hangi bir değişiklik olduğu manasına gelmiyeceği de dış bakanlığı mahfillerinde tebarüz ettirilmektedir.

B. Eden Pariste

İngiliz Dış İşler Bakanı B. Eden bugün saat 17.45 de tayyare ile Parise gelmiştir. B. Delbosun misafiri olan B. Eden, mumaileyhle şimdiki vaziyet hakkında görüş teatisinde bulunmuştur

Cenevre konseyi bugün toplanıyor

Paris, 9 (Radyo) — Milletler Cemiyeti konseyi yarın saat 17 de toplanacaktır.

Ruznamede kayıdlı meseleler arasında Akdenizdeki korsanlık vakaları hakkında Valansiya hükümetinin evelce yapmış olduğu müracaatla, çin hükümetinin japon taarruzu hakkında vermiş olduğu nota vardır.

Almanya ve İtalyanın Akdeniz konferansına karşı takındıkları tavır dolayısiyle bu konferansın Nyon'da toplanmaması ve bu işin de Cenevrede görüşülmesi ihtimali vardır.

RADYO

ANKARA Öğle neşriyatı — 12.30 - 12.50 Muhtelif plâk neşriyatı. 12.50 - 13.15 Plâk: Türk musikisi ve halk şarkıları. 13.15 - 13.30 Dahilî ve haricî haberler.

Akşam neşriyatı — 18.30 - 19.00 Muhtelif plâk neşriyatı. 19.00 - 19.30 Türk musikisi ve halk şarkıları (Servet Adnan ve arkadaşları). 19.30 - 19.45 Saat ayarı ve arabça neşriyat. 19.45 - 20.15 Türk musikisi ve halk şarkıları (Ferid Tan ve arkadaşları). 20.15 - 20.45 Solo Saksofon: Nihad Esingin (Piyanist Marsel Bi) 20.45 - 21.00 Plâkla dans musikisi. 21.00 - 21.15 Ajans haberleri. 21.15 - 21.55 Stüdyo salon orkestrası 21.55 - 22.00 Yarınki program ve İSTİKLÂL marşı.

İtalyan ve alman notaları

Roma, 9 (A.A.) — Salâhiyetli italyan mahfilleri, italyan hükümetinin Sovyetler Birliğinin ikinci notasını cevabsız bırakacağını bildirmektedirler.

Dış Bakanı Kont Ciano bugün saat 11 de, Akdeniz konferansına İtalyanın iştiraki için yapılan davete hükümein cevabını bildirmek üzere İngiliz ve fransız maslahatgüzarlarını dış bakanlığında kabul etmiştir.

Salâhiyetli bir kaynak, italyan notasını şu şekilde hulâsa etmiştir.

Notanın hulâsası

İtalya, bu davete müsbet cevab vermeğe hazırlanıyordu, fakat Sovyet notası vaziyete yeni vahim bir unsur getirmiştir. Bu unsur, müsbet kararnı bu hâdisenin memnuniyete değer bir surette halli zamanına kadar tehir etmek mecburiyetinde kalmış olan faşist hükümetin ruhî haletini değiştirmiştir. Maamafih İtalya, alâkadar devletler arasında görüşmeler teatisi için bir çare aramaktadır.

İtalya, meselenin âzası arasında birçok devletlerle bilhassa Lehistan ve Portekiz'in de bulunmakta olmasına ve teknik salâhiyetine ve tecrübesine binaen Londra karışmazlık komitesi tarafından faydalı bir surette görüşülebileceği mütaleasındadır. Nihayet İtalya, daha şimdiden komitedeki faaliyetine devama hazır olduğu ve alman hükümeti ile anlaşarak bu komitedeki delegesine gereken talimatı vermeğe mütemayil bulunduğunu bildirir.

İtalya karışmazlık komitesinden de çekilmeyi düşünecek

Roma, 9 (A.A.) — İkinci sovyet notasının İtalya tarafından alınmamış gibi telâkki olunacağını bildiren italyan mahfilleri Roma hükümetinin, sovyetlerin bu manevralarına devamı takdirinde karışmazlık komitesi toplanmalarına İtalyanın iştirak edip etmiyeceği meselesini de gözden geçiriceğini ileri sürmektedir.

Berlin, 9 (A.A.) — Fransa ve İngiltere maslahatgüzarları bugün dış işler bakanlığına giderek Akdeniz vaziyetini gözden geçirmek üzere toplanacak bir konferansa fransız ve ingiliz hükümetlerinin vuku bulunan davetine Almanyanın cevabını almışlardır.

D. N. B. ajansının bildirdiğine göre, dostça bir lisanla yazılmış olan bu cevabda alman hükümeti İspanya harbı üzerine Akdenizde hasıl olan emniyetsizliğe nihayet verebilecek her türlü teşebbüsü memnuniyetle karşıladığını tebarüz ettirmektedir.

Alman hükümeti, bu mesele etrafında alâkadar devletlerce alınacak müşterek tedbirleri hararetle karşılamakla beraber bir kaç ay önce Almanyanın mümasil teşebbüsü karşısında fransız ingiliz hükümetlerinin almış oldukları vaziyeti hatırlamakta ve bu vaziyetin hiç de Almanyayı müşterek tedbirler hakkında itimad beslemeye teşvik edecek mahiyette olmadığını kaydeylemektedir.

Doyçland ve Laypzig meseleleri

Doyçland zırhlısına karşı yapılan tecavüzden sonra ileride vuku bulacak her hangi bir hâdise hususunda katî teahhüdlere girişmiş olmalarına rağmen fransız ve ingiliz hükümetleri Laypzig kruvazörüne atılan torpil hâdisesinde Almanyaya karşı asla tesanüd göstermemişlerdir.

Sovyet notaları

Bundan başka Almanya Akdenizde vuku bulan bazı hâdiseler üzerine sovyet hükümetinin İtalyaya esası olmıyan bir takım ithamlar tevcih etmeyi muvafık görmüş olması keyfiyetini de hesaba katmak mecburiyetindedir.

Alman hükümeti, sovyet notası üzerine ortaya çıkan mesele mucibi memnuniyet bir tarzda halledilmedikçe toplanması düşünülen konferansa iştirak edemiyeceğine dair olan italyan görüşüne iltihak eder.

"Mesele, karışmazlık komitesine tevdi edilmelidir.,,

Ortaya çıkan bütün bu güçlüklere rağmen alman hükümeti vaziyeti yatıştırarak teşebbüsünü gecikitrmek istemiyor. binaenaleyh, italyan hükümeti ile mutabık olarak hususî bir konferans aktedilecek yerde, keyfiyeti Londra karışmazlık komitesine tevdii teklif eder ve bu komitenin faaliyet sahası bahis mevzuu meselelerle sıkı sıkıya alâkalıdır. Ve teşkilâtı da herkes iyi niyet gösterirse bütün meselelerin süratle hal ve tesviye edilmesine müsaittir.

Londra karışmazlık komitesinde keyfiyetin müzakeresinde diğer bir fayda daha melhuzurdur ki o da, portekiz ve polonya gibi diğer alâkadar mamleketlerin de müzakerelere iştirak etmelerine imkân vermek olacaktır.

Almanya ile ticaret anlaşması imzalandı

(Başı 1. inci sayfada)

yıs 1936 tarihli ticaret anlaşması ve merbutatı yerine kaim olacak olan metindir.

15 şubat 1915 tarihli kliring anlaşması ve merbuatatı ve 1930 tarihli türk - alman ticaret ve seyrisefain muahedenamesi yeni anlaşmanın icab ettirdiği bazı tadilâtla aynen muhafaza edilmektedir.

Yeni anlaşmanın belli başlı esasları şunlardır:

1 — İki taraf anlaşma devresinde, kliring anlaşmasında gösterilen a. hesabları arasında katî tevazün tesisi lüzumunu kabul ediyor.

2 — Bu bakımdan geçen üç yıl içinde daima Türkiye ihracatı alman ihracatını aşmış olduğundan elele verilerek, yukarıda zikredilen protokol esasları dahilinde vaki olabilecek alman ihracatı hariç olmak üzere anlaşma devresinde normal olarak Almanyanın Türkiyeye yapacağı ihracat hesablanmış ve 40 milyon türk lirası plafonuna varılmıştır.

3 — Bu plafon esas alınarak geçen mevsim senesinin mütenazır aylarındaki Türkiye ihracatı nevi ve kıymet itibariyle tesbit ve herhangi mal lehine veya aleyhine muamele farkı vücuda getirilmeksizin aynı matematik esasın tatbiki suretiyle bunlardan en mühim kısmı için kontenjanlar tesbit ve diğer kısmının Almanyaya serbestçe girebilmesi ve şu kadar ki bunların muayyen devre hitamındaki yekûn kıymetlerinin aşağıdaki fıkrada mezkûr revizyonda nazara alınacağı kaydı konmuştur.

4 — Filen vaki olacak karşılıklı ihracat vaziyet ve hesablarına göre iki memleket itilâf ederek bu plânda aynı prensip dahilinde değişiklik yapabileceklerdir.

5 — Almanyanın umumî konjontürü dolayısiyle bazı malları ihraç etmemekte olduğu malûmdur. Plâna mütenazır devrede Türkiyeye satmış olduğu her hangi malı her hangi memlekete ihraca devam ediyorsa Türkiyeye de ihracı teahhüd ediyor.

6 — Bundan başka menşe şehadetnamesi mecburiyeti tesis edilmekte ve iki taraf, hususî muvafakatla alınmış mallar transformasyon dolayısiyle millileştirilmiş mallar hariç olmak üzere biribirinden mübayaa ettikleri malları millî hududları dahilinde istihlâki ve tekrar başka bir memlekete ihraç etmemeyi teahhüd ediyor.

7 — Müddet 15 eylûl 1937 den itibaren 31 31 ağustos 38 e kadardır. Mayıs içinde ve bu ay sonuna kadar iki taraftan biri denonse etmek istediğini bildirmeediği takdirde müddet hitamında kendiliğinden bir yıl olarak uzayacaktır.

8 — Anlaşma her tüccarın odalara ve türkofis subelerine müracaatla öğrenebileceği diğer kısımları da ihtiva ediyor.

Amelî bakımdan da gayet açık, teferruatlı ve plânlı bir makanizmaya malik olduğundan her tüccarımızın dikkatli okuması lâzım bir haldedir. Yeni anlaşmanın iki memleket arasında mevcud ticarî münasebatı radikal şekilde takviye edeceği muhakkaktır.

İhzar edilmekte olan anlaşma metinlerinin Türkofis şubelerine ve başlıca ticaret ve sanayi odalarına tebliğ edilmek üzere olduğu haber verilmiştir

İspanyol âsileri

Gijon yakınında bir fransız ticaret tayyaresini düşürdüler

Londra, 9 (Hususî) — Paristen bildiriliyor: Fransa ile hükümetçi İspanya arasında hava seferleri yapmak üzere kurulmuş olan Air - Pyrenées şirketinin bir tayyaresi Gijon yakınlarında bir âsi tayyare filosunun hücumuna uğramış ve düşürülmüştür. Tayyarenin pilotu olan B. Gidez ölmüştür.

Halk cephesi gazeteleri bu hâdiseyi derin bir infialle karşılamışlardır. Buna mukabil sağ cenah gazeteleri, bir yedek subay olan pilot Gidez'in halk cephesiyle sıkı rabıtaları bulunduğunu ve Valansiya hükümetinin emrinde çalışarak şimdiye kadar birçok Franko tayyaresi düşürdüğünü yazmaktadırlar.

Aragon cephesinde bir hükümetçi muvaffakiyeti

Valansiyadan bildiriliyor: Hükümetçi kıtalar Aragon cephesinde Puebla bölgesinin bir kaç noktasında mukavemet gösteren asi kıtalarını püskürtmüşlerdir. Bu suretle bu bölge tamamen hükümet kıtalarının eline geçmiştir.

Akdenize giren ingiliz ve fransız torpitoları

Beşinci fransız torpito filosu Akdenizde ticaret münakalâtını himaye etmek üzere hareket emrini almıştır. Diğer taraftan beş ingiliz destroyeri de Cebelüttarıkdan şark istikametine hareket etmiştir.

İzmir kurtuluş günü canlı gösterilerle kutlandı

İzmir, 9 (Hususî muhabirimizden) — Bugün bütün İzmir, kurtuluşunun 15 inci yıldönümünü büyük bir heyecanla kutlamıştır. Daha sabahtan itibaren izmirliler sokaklara dökülmüşler ve çarşı içi, Kemeraltı, Kordonboyunda yürümek hemen hemen imkânsız bir hal almıştır. Zaten İzmir, fuar dolayısiyle fevkalâde kalabalıktı. Bu kalabalık içinde kurtuluş gününün kutlanması çok heyecanlı olmuştur. Ordu tıpkı 15 sene evel olduğu gibi fakat bu sefer sembolik bir tarzda İzmire girmiş ve coşkun gösterilerle karşılanmıştır.

Sabahleyin, resmî dairelerle, parti ve hususî müesseselerin mümessillerinden mürekkeb bir heyet şehidliğe gitmiş ve orada İzmirin işgali günü şehid edilen aziz ölülerimizin hatıraları şükranla anılmıştır.

Saat 10,15 de Kadifekaleden atılan bir topla, altı müfreze komutanları tarafından hükümet konağına ve kışlaya şanlı bayrağımız çekilmiştir. Bundan sonra geçid resmi yapılmış ve Atatürkün Karşıyakadaki annesinin mezarına gidilerek çelenk konmuştur.

Öğleden sonra büyük bir zafer alayı tertib edilmiş ve muazzam bir kalabalık, Atatürk heykeline kadar giderek buraya çelenkler koymuştur.

Üniversite hakkında yanlış haberler

Istanbul, 9 (Telefonla) — Üniversitedeki profesörlerin birer birer çekildikleri hakkındaki şayialar yalandır. Üniversitede halen 51 türk, 46 yabancı profesör vardır. Bunlardan üçü başka vazife kabul etmişlerdir. Prof. Dessauer mukavelesini yenilememiştir. Boşalan bu profesörlüklere birçok talibler vardır. Doçentlere gelince, bunların kadrodaki sayıları 102 dir. 18 de doçentlik boştur. Münhallerden beşinin imtihanı yapılmaktadır. Mevcud 84 doçentten 37 si henüz imtihan vermemiştir. Fakat bunlar teşrinievel sonuna kadar imtihanlara gireceklerini rektörlüğe bildirmişlerdir.

Muhasebe Kâtibi Aranıyor

Müessesemiz muhasebesinde istihdam edilmek üzere muhasebeye bihakkın vakıf bir memura ihtiyacımız vardır. İmtihanla alınacağından taliblerin kısa tercümeihal ve birer fotoğraflariyle 18 - 9 - 937 tarihine kadar tahriren müessesesimize müracaatları.

İstanbul'da esnaf cemiyetleri toplantısı

İstanbul, 9 (Telefonla) — Esnaf cemiyetleri umumî kâtib ve reisleri ticaret odasında toplandılar. Cemiyetlerin müşterek meseleleri üzerinde görüştüler. Yeni açılan dispanserde 619 esnafın hastalıktan kurtarıldığı anlaşıldı. Ayrıca bir klinik tesisine, bankalardan para yardımı teminine, bunun için bir talimatname hazırlanmasına ve bazı esnaf çocuklarına bedava kitab dağıtılmasına karar verildi.

Cumhuriyet bayramında bir sergi açılması ve matbuata da teşekkür edilmesi kabul olundu.

Ankara icra dairesi gayri menkûl satış memurluğundan:

Ankara Yenişehir Selânik caddesinde kadastronun 126 pafta 1049 ada 3 parsel numaralı 600 metre murabbaı arsa üzerindeki kârgir ev belediyenin 219 metre yol fazlasiyle şuyulandırılarak işbu şuyuun izalesi için 819 metre arsa üzerindeki kârgir ev kül halinde satılmak üzere açık arttırmaya çıkarılmıştır.

E V S A F I

Ev zemin katında dört oda, hol, mutbak, ikinci katta bir hol dört oda, mutbak, kiler ve halâ, ve üst katında üç büyük bir küçük oda bir hol mutbak ve halâdan ibarettir. Eve: 15.500 lira ve arsanın beher metre murabbaına 15 lira kıymet konmuştur.

Satış şartları

1 — Satış peşin para ile olmak uzere 11.10.937 tarihine müsadif pazartesi günü saat 14 den 16 ya kadar Ankara icra dairesi gayri menkûl satış memurluğunda yapılacaktır. Talibler gayri menkûle takdir edilen her iki kıymetin % 7.5 nisbetinde pek akçası veya millî bir bankanın teminat mektubunu veya teminat olarak kabulü lâzım gelen tahvil vereceklerdir. Dellâliye ve vergileri ihale bedelinden ödenir. Tapu harcı, tahliye masrafları müşteriye aiddir.

2 — Satış günü arttırma bedeli takdir edilen kıymetin % 75 ni bulduktan ve üç defa nida ettirildikten sonra mezkûr günün 16 ıncı saatında en çok arttıran talibine ihale olunacaktır.

3 — İşbu arttırmada teklif edilen bedel muhammen kıymetin % 75 ni bulmadığı takdirde 26.10.937 tarihine müsadif salı günü saat 14-16 ya kadar yapılacak ikinci arttırmada en çok arttırana ihale edilecektir.

4 — Birinci ve ikinci arttırmada ihale bedeli ihaleyi müteakib verilmediği takdirde ihale edilen talebi üzerine ihale tarihinden itibaren kendisine bedeli ihaleyi teslimi vezne eylemesi için yedi gün kadar mehil verilecektir.

İşbu müddet zarfında ihale bedeli yatırılmadığı takdirde ihale bozulacak ve bundan evel en yüksek teklifte bulunan talibe teklifi veçhile almağa razı olup olmadığı sorulduktan sonra teklifi veçhiyle almağa razı ise ihale farkı birinci talibten tahsil edilmek üzere bu talibe ihale edilecektir. Teklifi veçhile almağa razı olmazsa gayri menkûl yeniden 15 günlük ikinci arttırmaya çıkarılacak en çok arttıran talibine ihale edilecektir.

5 — Borçlu ve alacaklılarla diğer alâkadarların bu gayri menkûl üzerindeki haklarını ve hususiyle faiz ile masraflarına dair iddialarını evrakı müsbiteleriyle yirmi gün içinde dairemize bildirmeleri lâzımdır. Aksi takdirde hakları tapu sicilile sabit olmadıkça satış bedelinin paylaşılmasından hariç tutulacaklardır.

6 — Arttırmaya iştirak edenlerin 10.10.937 tarihinde 37 - 73 numaralı dairemizdeki yerinde herkese açık bulundurulan şartnamemizi okuyabilirler.

Talibler daha evel gayri menkulun imar vaziyetini ve saireyi ve şartnameyi satış şartlarını görmüş, okumuş ve bunları tamamen kabul etmiş addolunacağı ilân olunur. (3299) 3—4908

Ankara Levazım Âmirliği Satınalma Komisyonu İlânları

İLAN

1 — Trabzon garnizonu ihtiyacı için 256 ton un kapalı zarfla eksiltmeye konulmuştur. Eksiltmesi 16. 9. 937 perşembe günü saat 16 da Trabzon kalesindeki satın alma komisyonunda yapılacaktır.

2 — Tahmin edilen bedeli 30720 lira ve muvakkat teminatı 2304 liradır. Şartnamesi 154 kuruş mukabilinde komisyondan verilir.

3 — İsteklilerin 2490 sayılı kanunun 2, 3 cü maddelerindeki vesika ve teminat makbuzlariyle teklif mektuplarını ihale saatinden en az bir saat evveline kadar mezkûr komisyona vermeleri.

(3126) 3—4668

İ L Â N

62 ton sığır eti kapalı zarfla eksiltmeye konmuştur. Tahmin bedeli 17360 liradır. İlk teminatı 1302 liradır. Eksiltme 20.9.937 pazartesi günü saat 16.30 da Erizncan tümen karargâhındaki satın alma komisyonunda yapılacaktır. İstekliler ihale günü ticaret odasında kayıdlı bulundukları arttırma ve eksiltme ve ihale kanunpnun 32, 33, 34 madelerindeki esasata uygun olarak verecekleri teklif mektubları 20 eylül 937 saat 15.30 da komisyona vermeleri veya posta ile göndermeleri lâzımdır. Şartnamesini görmek istiyenler her gün satın alma komisyonunda görebilirler. (3197) 3—4771

İ L Â N

İdareleri İstanbul levazım âmirliğine bağlı müessesat için altmış ton toz şeker 13.9.937 pazartesi günü saat 15.30 da Tophanede İstanbul levazım âmirliği satın alma komisyonunda kapalı zarfla eksiltmesi yapılacaktır. Tahmin bedeli 16020 lira, ilk teminatı 1201 lira elli kuruştur. Şartname ve nümunesi komisyonda görülebilir. İsteklilerin 2490 sayılı kanunun 2, 3 cü maddelerindeki yazılı vesikalarla teminat makbuz ve teklif mektuplarını ihale saatinden en az bir saat eveline kadar mezkûr komisyona vermeleri.

(3011) 2—4517

İLAN

Balıkesir kor merkez birliklerinin ihtiyacı için 350 ton un kapalı zarf usuliyle 13.9.1937 pazartesi günü saat 15.30 da ihale edilecektir. Unun muhammen bedeli 42000 lira ve muvakkat teminatı 3150 liradır. İsteklilerin şartnamesini görmek üzere hergün ve eksiltmeye iştirâk edeceklerin de gösterilen saatten bir saat eveline kadar kanunî vesika ve teminat makbuzlarile teklif mektuplarını Balıkesirde kor satın alma komisyonuna vermeleri. (2019)) 2-4530

İ L Â N

Cinsi	Miktarı Kilo	Muhammen Fiatı Krş.	Muvakkat teminatı Lira	İhale günü ve saati
Makarna	62000	K. zarf 23	1070	16. 9. 937 16
Makarna	8100	açık 23	140	16. 9. 937 16
K. fasulye	45600	K. zarf 15	513	16. 9. 937 16
„ „	45600	„ „ 15	513	16. 9. 937 11
„ „	11400	açık 15	129	16. 9. 937 11

Çanakkale müstahkem mevki birlikleri ihtiyacı olan yukarda cins ve miktarlariyle tutarları ve muvakkat teminatları yazılı erzaklar belli gün ve saatte Çanakkale müstahkem mevki satın al ma komisyonunda ihale edilecektir. İsteklilerin 2490 sayılı kanunun 2, 3 cü maddelerindeki vesika ve teminat makbuzlariyle ihale saatlerinden bir saat evveline kadar mezkûr komisyona müracaatları. (3108) 3—4661

İ L A N

1 — Merzifon kıtaatı ihtiyacı için kapalı zarfla eksiltmeye konulan una istekli çıkmadığından tekrar 167 ton un kapalı zarfla eksiltmeye konulmuştur.

2 — Eksiltmesi 16. 9. 937 perşembe günü saat 15 de Safranbolu askerî satın alma komisyonunda yapılacaktır.

3 — Unun muhammen bedeli 14 kuruş ve muvakkat teminatı 1754 liradır. Şartnamesi her gün komisyonda görülebilir.

4 — İsteklilerin kanunun 2, 3 cü maddelerindeki vesika ve teminat makbuzlariyle teklif mektuplarını ihale saatinden en az bir saat evveline kadar mezkûr komisyona vermeleri. (3127) 3—4669

İ L Â N

Cins.	Miktarı Kilo	Muhammen bedeli Lira	Muvakkat teminatı Lira Krş.	İhalenin tarihi	günü	saati
Un	650000	84500	5130	17-9-937	cuma	9
Sığır eti	150000	25500	1912 50	„	„	11
Arpa	600000	15000	1125	„	„	15

Sarıkamış garnizonu ihtiyacı için yukarda cins ve miktarlariyle muhammen bedel ve muvakkat teminatları yazılı üç kalem erzakın yukarda yazılı gün ve saatlerde Sarıkamış askerî satın alma komisyonunda kapalı zarf eksiltmesi yapılacaktır.

İsteklilerin 2490 syrlı kanunun 2, 3 cü maddelerindeki vesika ve teminat makbuzlariyle teklif mektuplarını ihale saatinden en az bir saat evvel mezkûr komisyona vermeleri. (3125) 3—4667

İLÂN

Sarıkamış birlikleri ihtiyacı için eksiltmeye konulan sade yağına teklif edilen fiat pahalı görüldüğünden tekrar 30 bin kilo sade yağı kapalı zarfla eksiltmeye konulmuştur.

Eksiltmesi 16. 9. 937 perşembe günü saat 10 da Sarıkamışta askerî satın alma komisyonunda yapılacaktır. Yağın tahmin bedeli 25500 lira ve ilk teminatı 1912 lira 50 kuruştur. Evsaf ve şartnamesini görmek istiyenler komisyona müracaatları. İsteklilerin 2490 sayılı kanunun 2, 3 cü maddelerindeki vesika ve teminat makbuzlariyle teklif mektuplarını ihale saatinden en az bir saat evveline kadar mezkûr komisyona vermeleri. (3124) 3—4666

İ L A N

232 ton sığır eti kapalı zarfla eksiltmeye konmuştur. Tahmin bedeli 53360 liradır. İlk teminatı 3918 liradır. Eksiltme 20 eylül 937 pazartesi günü saat 17 de Erzincan tüm satın alma komisyonunda yapılacaktır. İsteklilerin ihale günü ticaret odasına kayıdlı olduklarına dair vesika ibraz edeceklerdir. Şartnamesini görmek istiyenler 270 kuruş mukabilinde komisyondan alabilirler. İsteklilerin kanunun 32, 33, 34 maddelerindeki esasata göre verecekleri teklif mektubları 20 eylül 937 günü saat 17 kadar komisyona verilmiş bulunacaktır. (3198) 3—4772

Tarih, dil, coğrafya fakültesi direktörlüğünden:

Fakültemiz için macarca ve Hungarolojiye aid kitab mübayaa edilecektir.

Muhammen bedeli 1400 liradır.

Kitab listelerini görmek istiyenler her gün fakülte kütüphane memuruna müracaat edebilirler.

İhale 27.9.937 pazartesi günü mektebler muhasebeciliğinde saat 15 de yapılacktır. İsteklilerin 105 liradan ibaret olan muvakkat teminatı ihaleden bir gün eveline kadar vezneye yatırmış olmalıdırlar. (3292) 3—4903

Millî Müdafaa Vekâleti
Dz. Merkez Lv. Sat. Alm. Komisyonu Riyasetinden

Tahmin edilen bedeli 2500 lira olan bir adet kamyonun pazarlıkla münakasası 27 eylül 937 pazartesi günü saat 14 te Ankarada millî müdafaa vekâleti binasındaki komisyonumuzda yapılacaktır. Şartnamesini görmek istiyenlerin her gün, pazarlık münakasasına iştirak edeceklerin de mezkûr gün ve saatte 187.5 liralık teminat mektubları ve kanunî belgeleriyle komisyonumuza müracaatları.

(3293) 3—4902

Devlet Demiryolları ve Limanları Umum Müdürlüğü Satınalma Komisyonu İlânları

İLAN

Muhammen bedeli 12300 lira olan 600 ton Süpersiman 24.9.937 cuma günü saat 15.30 da kapalı zarf usulü ile Ankarada idare binasında satın alınacaktır.

Bu işe girmek istiyenlerin 922.50 liralık muvakkat teminat ile kanunun tayin ettiği vesikaları ve nafıa müteahhidlik vesikası ve tekliflerini aynı gün saat 14.30 a kadar komisyon reisliğine vermeleri lâzımdır.

Şartnameler parasız olarak Ankarada malzeme dairesinden, Haydarpaşada tesellüm ve sevk şefliğinden dağıtılmaktadır.

(3222) 3—4821

İLÂN

Cins ve mikdarları, muhammen bedelleri, muvakkat teminatları aşağıda ayrı ayrı gösterilmiş olan üç kalem malzeme 22.10.937 cuma günü saat 15 den itibaren sıra ile kapalı zarf usuli ile Ankarada idare binasında alınacaktır.

Bu işe girmek istiyenlerin muvakkat teminat ile kanunun tayin ettiği vesikaları ve nafıa müteahhidlik vesikası ve tekliflerin aynı gün saat 14 de kadar komsyon reisliğine vermeleri lâzımdır.

Şartnameler parasız olarak Ankarada malzeme dairesinde, Haydarpaşad tesellüm ve sevk şefliğinden dağtılmaktadır.

CİNSİ	Miktarı	Muhammen bedel Lira	Muvakkat te. Lira	K.
Mağnezmulu meşale	3000	4500	337	50
Manometre	Listesinde	2000	150	00
Sürat kontrol saati ve teferruatı (Haushalter ve Rezsny sistemi)	„	8500	637	50

(3184) 3—4786

İ L Â N

Muhammen bedeli 15190 lira olan 155 ton karpit 19.10.937 salı günü saat 15.30 da kapalı zarf usulü ile Ankarada idare binasında satın alınacaktır.

Bu işe girmek istiyenlerin 1139.25 liralık muvakkat teminat ile kanunun tayin ettiği vesikaları ve nafıa müteahhidlik vesikası ve tekliflerini aynı gün saat 14.30 a kadar komisyon reisliğine vermeleri lâzımdır.

Şartnameler parasız olarak Ankara malezme dairesinden; Haydarpaşada tesellüm ve sevk şefliğinden dağıtılmaktadır.

(3161) 3—4733

İ L Â N

Muhammen bedelleri ile muvakkat teminatları ve isimleri aşağıda yazılı 6 liste muhteviyatı muhtelif malzeme 21.9.937 salı günü saat 15,45 ten itibaren sıra ile ve kapalı zarf usulü ile Ankarada idare binasında satın alınacaktır.

Bu işe girmek istiyenlerin hizalarında gösterilen muvakkat teminat ile kanunun tayin ettiği vesikaları ve nafıa müteahhidlik vesikası ve tekliflerini aynı gün saat 14.45 şe kadar komisyon reisliğine vermeleri lâzımdır.

Şartnameler parasız olarak Ankarada malzeme dairesinden, Haydarpaşada tesellüm ve sevk şefliğinden dağıtılmaktadır.

CİNSİ	Muhammen bedeli	Muvakkat Teminat
1 — Boyacı spatula ve fırçaları	9547 Lira	716.03 Lira
2 — Muhtelif üstübeçler	19635 „	1472.63 „
3 — „ Toz boyalar	10110 „	758.25 „
4 — „ Vernikler	11905.50 „	892.92 „
5 — Beyaz ve arab sabunu	4615 „	346.13 „
6 — Hamızata karşı siyah boya	1140 „	85.50 „

(3191) 3—4782

İ L Â N

Muhammen bedeli 16.000 lira olan 200 ton Hematit döküm piki 20.9.937 pazartesi günü saat 15.30 da kapalı zarf usulü ile Ankarada idare binasında satın alınacaktır.

Bu işe girmek istiyenlerin 1.200 liralık muvakkat teminat ile kanunun tayin ettiği vesikaları ve nafıa mütealhhidlik vesikası ve tekliflerini aynı gün saat 14.30 za kadar komisyon reisliğine vermeleri lâzımdır.

Şartnameler parasız olarak Ankarada malzeme dairesinden, Haydarpaşada tesellüm ve sevk şefliğinden dağıtılmaktadır.

(3160) 3—4728

İLÂN

Muhammen bedeli 22000 lira olan muhtelif cins lastik malzemesi 21.10.937 perşembe günü saat 15.30 da kapalı zarf usulü ile Ankarada idare binasında satın alınacaktır.

Bu işe girmek istiyenlerin 1650 liralık muvakkat teminat ile kanunun tayin ettiği vesikaları ve nafıa müteahhidlik vesikası ve tekliflerini aynı gün 14.30 a kadar komisyona reisliğine vermeleri lâzımdır.

Şartnameler parasız olarak Ankarada malzeme dairesinden Haydarpaşada tesellüm ve sevk şefliğinden dağıtılmaktadır.

(3144) 3—4732

İ L A N

Servis ve salon vagonlarına mahsus D. D/18 No. lı tarife. 15.9. 937 tarihinden itibaren Avrupa hattına da teşmil edilmiştir.

(3260) 3—4893

Eskişehir Yol Atelyesi Elektrik Şubesinin Eksiltmesi :

Eskişehir D. D. yolları yol atelyesi elektrik şebekesinin yapılması kapalı zarf usuliyle eksiltmeye konmuştur .

1 — Bu işin muhammen bedeli 29.097,14 liradır.

2 — İstekliler bu işe aid şartname, plân ve sair evrakı D. D. yollarının Ankara, Eskişehir ve Sirkeci veznelerinden 150 kuruş mukabilinde alabilirler.

3 — Eksiltme 20.9.937 tarihinde pazartesi günü saat 15 de Ankarada D. D. yolları yol dairesinde toplanacak merkez birinci komisyonunca yapılacaktır.

4 — Eksiltmeye girebilmek için isteklilerin aşağıda yazılı teminat ve vesaiki aynı gün saat 14 de kadar komisyon reisliğine teslim etmiş olmaları lâzımdır.

a) 2490 sayılı kanunun 16 ıncı ve 17 nci maddelerine uygun 2182.29 liralık muvakkat teminat,

b) Bu kanunun tayin ettiği vesikalar,

c) Nafıa vekâletinden musaddak ehliyet vesikası,

5 — Teklif mektubları ihale günü saat 14 de kadar makbuz mukabilinde komisyon reisliğine verilecektir.

Posta ile gönderilecek teklif mektublarının iadeli teahhütlü olması ve nihayet bu saate kadar komisyona gelmiş bulunması lâzımdır.

6 — Bu iş hakkında fazla izahat almak istiyenlerin devlet demiryolları yol dairesine müracaat etmeleri. (3138) 3—4694

İzmir İskân Müdürlüğünden :

İzmir vilâyetinin Torbalı, Kemalpaşa, Menemen, Kuşadası, Foça, Bergama, Çeşme, Dikili kazalarında yerleştirilmiş olan göçmenler için kerestesi iskân dairesi tarafından verilmek ve anahtar teslimi suretiyle inşa edilecek 826 âdet tek köy tipi 94 âdet çift köy tipi 45 âdet şehir tipi kârgir evler münakasaya konulmuş ve 23-8-937 tarihinde kapalı zarf usuliyle ihalesi mukarrer bulunmuş ise de taliblerin evsaf ve şeraiti kanuniyesi haiz bulunduğuna dair vesaik ibraz etmediklerinden 24-8-937 tarihinden itibaren bir ay içinde pazarlıkla ihalesi tekarrür etmiş ve pazarlığa iştirâk edeceklerin şartnamesini ve keşfini görmek üzere her gün pazarlığa girişmek üzere pazartesi ve perşembe günleri İzmir iskân müdürlüğünde müteşekkil alım satım komisyonuna teminat makbuz ve vesikalariyle birlikte müracaat etmeleri ilân olunur. (2954) 2—4574

Millî Müdafaa Vekâleti Satınalma Komisyonu İlânları

B İ L İ T

Yapı: — Harb okulu ahırında çatı arası bölme yapısı açık eksiltmeye konmuştur. Keşif tutarı: 4895 lira 51 kuruştur. Keşif ve şartnamesi parasiyle inşaat şubesinden alınacaktır. İhalesi 17.IX. 937 cuma günü saat 10 dadır. İlk teminatı: 367 lira 16 kuruştur. Eksiltmeye gireceklerden ilgili bulunanlar 2490 sayılı kanunun 2, 3 cü maddelerinde istenen belgelerle birlikte eksiltme gün ve vaktinde M. M. V. satın alma komisyonuna gelsinler.

(3056) 3—4640

İLÂN

1 — Her bir metresine tahmin edilen fiyatı 75 kuruş olan 300 bin ilâ 350 bin metre ve bir metresine tahmin edilen fiatı 75 kuruş olan 100 bin ilâ 150 bin metre portatif çadırlık bezler ayrı ayrı kapalı zarfla alınacaktır.

2 — Birincinin şartnamesini 1313 ve ikincinin şartnamesini 563 kuruşa almak ve örneklerini görmek istiyenlerin her gün komisyona gelmeleri.

3 — Birincinin ilk teminatı 14250 ve ikincinin ilk teminatı 6875 liradır.

4 — 300 bin ilâ 350 bin metrenin ihalesi 24.9.937 cuma günü saat 11 de ve 100 bin ilâ 150 bin metrenin ihalesi 24.9.937 cuma günü saat 15 tedir.

5 — Münakasalara gireceklerin 2490 sayılı kanun. 2 ve 3 cü maddelerinde yazılı vesikaları ilk teminatları ile birlikte teklif mektublarını ihale saatlarından en az bir saat evel M. M. V. satın alma komisyonuna vermeleri. (2611) 2—4052

B İ L İ T

Eskişehirde bir gaz deposu inşaati kapalı zarfla eksiltmeye konulmuştur. Keşif bedeli 10880 lira 61 kuruştur.

Eksiltmesi 14 eylül 937 salı günü saat 14 dedir. İlk teminat 816 lira 5 kuruştur. Şartnamesi 55 kuruşa M. M. V. satın alma KO. dan alınır.

Eksiltmeye girecekler kanunî teminat ve 2490 sayılı kanunun 2 ve 3 üncü maddelerinde yazılı belgelerle birlikte bayındırlık bakanlığı müteahhitlik vesikasiyle birlikte teklif mektublarını ihale saatından behemehal bir saat evel M. M. V. satın alma Ko. na vermeleri (2979) 2—4459

İ L Â N

1 — Beher metresine tahmin edilen fita 30 kuruş olan (430000) dört yüz otuz bin metre haki astarlık bez kapalı zarfla alınacaktır.

2 — Şartnamesini (645) kuruşa almak ve örneklerini görmek istiyenlerin her gün komisyona gelmeleri.

3 — İlk teminatı (7700) liradır.

4 — İhalesi 27.9.937 pazartesi günü saat 15 dedir.

5 — Münakasaya gireceklerin 2490 sayılı kanunun 2 ve 3 cü maddesinde yazılı vesikaları ile teminat ve teklif mektublariyle birlikte ihale saatından en az bir saat evel M. M. V. satın alma komisyonuna vermeleri. (3208) 3—4824

İ L Â N

1 — Bir metresine tahmin edilen fiyatı 315 kuruş olan 180.000 metre kaputluk kumaş ile bir metresine tahmin edilen fiyatı 290 kurş olan 230.000 kışlık elbiselik kumaş kapalı zarfla ayrı ayrı alınacaktır.

2 — Kaputluk kumaşın şartnamesini 2835 kuruşa elbiselik kumaşın şartnamesini 3335 kuruşa almak ve örneklerini görmek istiyenlerin her gün komisyona gelmeleri.

3 — Kaputluk kumaşın ilk teminatı yirmi altı. bin dört yüz otuz ve elbiseliğin ki otuz bin dört yüz otuz liradır.

4 — Kaputluk kumaşın ihalesi on yedi eylül 937 cuma günü saat 11 de ve elbiselik kumaşın ihalesi on sekiz elyül 937 C. ertesi günü saat 11 dedir.

5 — Münakasalara gireceklerin 2490 sayılı kanun. 2 ve 3 cü maddelerinde yazılı vesikaları ilk teminatları ile birlikte teklif mektublarını ihale saatlarından en az bir saat evel M. M. V. SA. AL. KO. na vermeleri. (3156) 3—4709

İ L Â N

Bir tane sabit etüv makinesi ve teferruatı kapalı zarf usuliyle satın alınacaktır. Bedeli (5980) liradır. İlk teminatı (448) lira 50 kuruştur. İhalesi 28.9.1937 salı günü saat 11 dedir. İstekliler evsaf ve şartnamesini görmek istiyen bedelsiz olarak hergün M.M.V. satın alma komisyonuna müracaat ve ihaleye gireceklerin 2490 sayılı kanunda gösterilen vesaikle teminat ve teklif mektupları ile birlikte belli gün ve saatinden en az bir saat evel S.a Al. Ko. na vermeleri. (2680) 2—4115

İ L Â N

Köhneye ayrılan 8 tane motörlü vasıta arttırma suretiyle satılacaktır. Arttırma 13 eylül 937 pazartesi günü saat 10 da M. M. V. satın alma KO. da yapılacaktır. Görmek istiyenler Akköprüde nakliye deposuna ve arttırmaya girecekler arttırma günü ve saatında M. M. vekâleti satın alma komisyonuna müracaatları. (3296) 3—4905

Ankara İnhisarlar Baş Müdürlüğünden

7692 lira 24 kuruş keşifnamesine göre Keçeç tuzlasında yaptırılacak olan üç memur ve müstahdimin evlerinin inşası işinin alenî eksiltmesi için tayin ve ilân olunan 6.9.937 gününde talib çıkmadığından 2490 sayılı kanuna tevfikan alenî eksiltme ve ihale on gün müddetle uzatılmıştır. Taliblerin 17.9.937 cuma günü saat 16 da (572) lira (92) kuruş güvenme paralariyle birlikte baş müdürlüğümüz binasında toplanacak komisyona gelmeleri ilân olunur.

(3268) 3—4896

Adliye Vekâletinden

1 — Temyiz binası mermer merdivenleri için 59 takım bronz halı raptiyesi ve çubukları açık eksiltme ile alınacaktır.

2 — Eksiltme Ankara temyiz binasında adliye vekâleti levazım ve daire müdürlüğü odasında toplanacak eksiltme komisyonu tarafından yapılacaktır.

3 — Eksiltmeye iştirak edecek olan talibler 2490 sayılı kanunun 2, 3 üncü maddelerindeki sıfatı haiz olmaları şarttır.

4 — Talibler bu hususa aid şartnameyi parasız olarak her vakit mezkûr müdüriyette alabilirler.

5 — Eksiltme 24.9.937 tarihine müksadif cuma günü saat 15 de yapılacaktır.

6 — Bu işin yapılması için tahmin edilen fiat 450 lira olup muvakkat teminat 33 lira 75 kuruştur.

7 — Eksiltmeye iştirak edecek istekliler tahmini bedelin yüzde yedi buçuğu olan 33 lira 75 kuruşluk muvakkat teminatı merkez muhasebeciliğine yatırarak mukabilinde alacakları makbuzu ve yahud o mikdar bank mektubunu diğer vesaikle birlikte komisyona müracaatları ilân olunur. (3279) 3—4898

Ankara belediyesinden :

Ankarada yapılmakta olan mezarlığın umumî methal kısmında açık bulunan yere beton direklerle tel örgü yapılması işi on beş gün müddetle açık eksiltmeye konulmuştur. Bu işin keşif bedeli 835 liradır. Eksiltme 27. eylül. 937 pazartesi günü saat 17 de Ankara İmar müdürlüğünde müteşekkil komisyon tarafından yapılacaktır. İsteklilerin plân, keşif, şartname ve sair evrar görmek üzere her gün imar müdürlüğünde mezarlık kontrol mimarlığına müracaatları. (3294) 3—4901

Nafıa vekâletinden:

Yapı işleri ilânı

1. Eksiltmeye konulan iş: Ankara'da Mahmut paşa bedestanını tamir ve takviye inşaatıdır.

Keşif bedeli: 55.803 lira 75 kuruştur.

2. Eksiltme 27.9.937 pazartesi günü saat 15 de nafıa vekâleti yapı işleri umumî müdürlüğü eksiltme komisyonu odasında kapalı zarf usuliyle yapılacaktır.

3. Eksiltme şartnamesi ve buna müteferri evrak 280 kuruş bedel mukabilinde yapı işleri umum müdürlüğünden alınabilir.

4. Eksiltmeye girebilmek için isteklilerin 4040 lira 20 kuruş muvakat teminat vermesi ve nafıa vekâletinden alınmış yapı müteahhidliği vesikasiyle diplomalı yüksek mühendis veya yüksek mimar olması ve bu gibi abidat işleri yapabileceğine dair nafıa vekâletinden ve alâkadar dairelerden alınmış ehliyet vesikası ibraz etmesi lâzımdır.

5. İsteklilerin teklif mektublarını ikinci maddede yazılı saattan bir saat eveline kadar komisyon reisliğine makbuz mukabilinde vermeleri muktazidir. Postada olacak gecikmeler kabul edilmez.

(3155) 3—4784

Ankara Valiliğinden

Nafıa dairesi için lüzumu olan (160) ton Zonguldak Blok maden kömürü açık eksiltmeye konulmuştur.

Eksiltme 13.9.937 pazartesi günü saat 15 de vilâyet encümeni riyaset odasında olacaktır.

Muhammen bedeli (3680) liradır.

İstekliler (276) liralık teminatı muvakkate ve ticaret odası vesikalariyle birlikte aynı günde saat 15 de vilâyet encümeni daimisine müracaatları.

İstekliler buna aid keşif ve şartnameyi nafıa müdürlüğünde görebilirler. (2851) 2—4337

Nafıa vekâletinden:

Yapı işleri ilânı

1. Eksiltmeye konulan iş: Devlet mahallesinde emniyet âbidesi ile gümrük ve inhisarlar vekâleti arasındaki sahaya yapılacak olan adliye vekâleti binası inşaatıdır.

Keşif bedeli: 450.000 liradır.

2. Eksiltme 24.9.937 cuma günü saat 16 da nafıa vekâleti yapı işleri umum müdürlüğü eksiltme komisyonu odasında kapalı zarf usuliyle yapılacaktır.

3. Eksiltme şartnamesi ve buna müteferri evrak 22 lira 50 kuruş bedel mukabilinde yapı işleri umum müdürlüğünden alınabilir.

4. Eksiltmeye girebilmek için isteklilerin 21750 lira muvakkat teminat vermesi ve nafıa vekâletinden alınmış yapı işleri müteahhidiğ vesikası ibraz etmesi ve yaptığı en büyük işin 200.000 liradan aşağı olmaması lâzımdır.

5. İsteklilerin teklif mektublarını ikinci maddede yazılı saattan bir saat eveline kadar komisyon reisliğine makbuz mukabilinde vermeleri muktazidir. Postada olacak gecikmeler kabul edilmez.

(3153) 3—4780

Ankara tarih, dil, coğrafya fakültesi direktörlüğünden:

1 — Talebe kaydı 10 eylül 937 den 10 teşrini evel 937 akşamına kadar yapılacaktır. Kayıt olmak için lise olgunluk şehadetnamesi, nüfus cüzdanı, aşı kâğıdı, sıhat raporu, iyi hal mazbatası, altı fotoğraf ve bir istida ile Fakülte idaresine bizzat müracaat edilmelidir.

2 — Bu sene yatılı talebe alınmıyacaktır.

3 — İkmal imtihanlarına 4. teşrini evel. 937 de, derselre 11. teşrini evel 937 de başlanacaktır. (3203) 3—4797

Ankara Valiliğinden:

Keşif bedeli 1201 lira 66 kuruştan ibaret bulunan Balâ kazası hususî idare dispanser binasının tamiri için talîb zuhur etmediğinden 2490 sayılı kanunun 7 inci maddesinin ikinci fıkrasına göre bir ay müddetle pazarlığa konmuştur. İsteklilerin her pazartesi ve perşembe günleri saat 14.30 da vilâyet daimî encümennie müracaatları. (3168) 3—4729

Kütahya Şarbaylığından:

Bulvar civarında yaptırılacak 94590 lira 24 kuruş keşif bedelli stadyum inşasından 30.000 liralık kısmı kapalı zarfla açık eksiltmeye konulmuştur. Bundan tribüne aid betonarme iskeletinin keşif bedeli 22862 lira spor sahası tesviye ve direnaj ve teferrüatının keşif bedeli 7138 lira olup teminatları 2250 liradır.

İhalesi 22.9.937 çarşamba günü saat 15 de Kütahya belediye encümeninde yapılacaktır. Bu saatten sonra verilecek mektublar kabul edilmez.

Proje, idarî ve fennî şartnameler 150 kuruş mukabilinde verilir. Taliblerin şarbaylığa müracaatları. (5803) 3—4777

Nafıa vekâletinden:

Betonarme köprü inşaatı

1 — Diyarbekir vilâyeti dahilinde Diyarbekir - Silvan yolunda Anbarçayı ve Siird vilâyeti dahilinde Diyarbekir - Bitlis yolu üzerinde Pisyar köprülerinin betonarme olarak inşası kapalı zarf usuliyle eksiltmeye çıkarılmıştır. Bu iki köprünün keşif bedeli (163.500) liradır.

2 — Eksiltme 23.9.937 tarihine müsadif perşembe günü saat (16) da nafıa vekâletinde şosa ve köprüler reisliği eksiltme komisyonu odasında yapılacaktır.

3 — Eksiltme şartnamesi ve buna müteferri diğer evrak (818) kuruş bedel mukabilinde şosa ve köprüler reisliği kaleminden alınabilir.

4 — Eksiltmeye girmek istiyenlerin (9425) liralık muvakkat teminat vermeleri ve vekâletimizden alınmış müteahhidlik ehliyeti fenniye vesikasiyle ayrıca bir teahhütte en az (75.000) liralık köprü veya betonarme vesair inşaat yapmış olduklarına dair vesaik ibrab etmeleri lâzımdır.

İsteklilerin teklif mektublarını ikinci maddede yazılı saatten bir saat eveline kadar komisyon reisliğine makbuz mukabilinde vermeleri muktazidir. Postada olacak gecikmeler kabul edilmez.

(3115) 3—4778

Ankara tarih, dil, coğrafya fakültesi direktörlüğünden:

1 — Fakülte için 4407 lira 56 kuruş muhammen bedelli 1069 adet kitab münakasya konacaktır.

2 — Şartnameyi görmek istiyenler fakülte kütüphane memuruna her gün müracaat edebilirler.

3 — İhale 22.9.937 çarşamba günü saat 15 de mektebler muhasebeciliğinde yapılacaktır.

4 — İsteklilerin ihale gününden bir gün eveline kadar 330 lira 51 kurştan ibaret olan muvakkat teminatı mektebler muhasebeciliği veznesine yatırmış olmaları lâzımdır.

5 — İlân ücreti müteahhide aiddir. (3173) 3—4762

Hozatta Seyyar piyade alayı satın alma komisyonundan:

1 — Mamekideki seyyar J. alayı ihtiyacı için iki yüz elli dört bin üç yüz yirmi dört kilo yedi yüz gram un satın alınacaktır.

2 — Alınacak unun evsafı ile mahalli teslim ve şartları şartnamesinde yazılıdır.

3 — Eksiltme kapalı zarf usulü ile.

4 — 23 eylül 937 perşembe günü saat dokuzda Mamekide SY. J. alayı satın alma komisyon binası içinde yapılacaktır.

5 — Tahmin edilen bedeli otuz sekiz bin yüz kırk sekiz lira yetmiş kuruştur.

6 — Şartnameler Mamekideki Sy. J. alayı satın alma komisyonundan parasız alınabilir. Nümunesi de görülebilir.

7 — Kapalı zarflar 23.9.937 saat sekize kadar satın alma komisyonuna makbuz mukabili verilmiş olacaktır.

8 — Şartnamenin 4. üncü maddesinde istenilen vesikalar muvakkat teminatın bulunduğu zarf içerisine konulacaktır.

9 — Muvakakt teminatı iki bin sekiz yüz altmış bir lira on beş kuruştur. (3140) 3—4682

Kültür bakanlığından:

1 Kültür bakanlığı hademelerine 36 takım elbise ve kasket yaptırılması açık eksiltmeye konulmuştur.

2 Bu işin muhammen bedeli 900 liradır, muvakkat teminatı yüzde yedi buçuktan 67.5 liradır.

3 Şartnamesini görmek istiyenlerin levazım direktörlüğüne ve eksiltmeye gireceklerin de 20 eylül pazartesi günü saat 15 de levazım direktörlüğünde toplanan komisyona müracaatları ilân olunur. (3212) 3—4768

Hozatta seyyar piyade jandarma alayı satın alma komisyonundan:

1 — Mamekideki seyyar J. alayı ihtiyacı için üç yüz yirmi beş bin yedi yüz altmış kilo arpa satın alınacaktır.

2 — Arpanın evsafı ile mahalli teslim ve şartları şartnamesinde yazılıdır.

3 — Eksiltme kapalı zarf usulü ile.

4 — 23.9.937 perşembe günü saat on birde Mamekide Sy. J. alayı satın alma komisyon binası içinde yapılacaktır.

5 — Tahmin edilen bedel on dokuz bin beş yüz kırk beş lira altmış kuruştur.

6 — Şartnameler Mamekideki Sy. J. alayı satın alma komisyonundan parasız alınabilir. Nümunesi de görülebilir.

7 — Kapalı zarflar 23.9.937 saat ona kadar satın alma komisyonuna makbuz mukabili verilmiş olacaktır.

8 — Şartnamenin 4. üncü maddesinde istenilen vesikalar muvakkat teminatın bulunduğu zarf içerisinde konulacaktır.

9 — Muvakkat teminatı bin dört yüz altmış beş lira doksan iki kuruştur. (3141) 3—4683

Başvekâlet istatistik genel direktörlüğü eksiltme ve ihale komisyonundan:

1 — Kapalı zarf usuliyle eksiltmeye çıkarılan iş 31 forma tahmin olunan genel nüfus sayımı neticelerine aid köy nüfuslarını gösteren eserdir. Baskı adedi 2500 olacaktır.

2 — Tahmin olunan bedel 16 sayfalık beher forması için 35 lira üzerinden 1085 liradır. Muvakkat teminat olarak 82 liralık banka mektubu veya tahvil verilecektir.

3 — Teklif zarfları 1937 senesi eylül ayının 28 inci salı günü saat 15.30 da genel direktörlük binasında toplanacak olan komisyonda açılacaktır.

4 — Zarflar eksiltmenin açılmasından bir saat evel komisyon reisliğine verilmesi lâzımdır. Bu babtaki şartname komisyon kâtibinden istenebilir. Nümune de dairede görülebilir. (3162) 3—4760

Konya vilâyeti daimî encümeninden:

Kapalı zarf usuliyle eksiltme ilânı

1 — Eksiltmeye konulan iş: Konya - Ankara yolunun 0 + 000 — 6 + 200 km. arasında şose için taş ve kum ihzaratı.

2 — Keşif bedeli: 18630 lira 45 kuruştur.

3 — Eksiltme 20.9.937 pazartesi günü saat 15 de Konya vilâyeti daimî encümen odasında kapalı zarf usuliyle yapılacaktır.

4 — Eksiltme şartnamesi ve buna aid evrak 138 kuruş bedel mukabilinde Konya Nafıa müdürlüğünden tedarik olunabilir.

5 — Eksiltmeye girebilmek için isteklilerin 1197 lira 28 kuruşluk muvakakt teminat vermesi ve Nafıa vekâletinden alınmış yol müteahhidliği vesikası ibraz etmesi lâzımdır.

6 — İsteklilerin teklif mektuplarını 3 üncü maddede yazılı saatten bir saat eveline kadar vilâyet daimî encümeninde teşekkül edecek komisyon riyasetine makbuz mukabilinde vermeleri muktazidir.

Postada olacak gecikmeler kabul edilmez.

Keyfiyet ilân olunur. (3065) 2—4596

Maliye Vekâletinden:

Kalöriferler için alınacak 350: 450 ton yerli kok kömürü kapalı zarfla eksiltmeye konulmuştur.

Tahmin bedeli (on üç bin elli) ve ilk teminatı (dokuz yüz yetmiş sekiz) lira (yetmiş beş) kuruştur.

Eksiltme 27.9.937 pazartesi günü saat 15 de vekâlet levazım müdürlüğünde toplanan eksiltme komisyonu tarafından yapılacaktır.

Şartname Ankarada levazım müdürlüğünde ve İstanbulda Dolmabahçe de vekâlet evrakı matbua ambarı memurluğunda görülebilir.

İstekliler 2490 sayılı kanunun ikinci ve üçüncü maddelerinde yazılı belgeler ve ilk teminat makbuzu veya banka kefalet mektublariyle birlikte kanunun tarifatına ve şartnamedeki şeraitine uygun ve noksansız olarak yazacakları teklif mektublarını havi kapalı zarflarını eksiltme saatinden bir saat evel komisyon riyasetine vermeleri. (3233) 3—4892

Başvekâlet istatistik genel direktörlüğü eksiltme ve ihale komisyonundan:

1 — Kapalı azrf usuliyle eksiltmeye çıkarılan genel nüfus sayımı tasnif işlerinde ve povers istatistik makinelerinde kullanılmak üzere satın alınacak bir milyon fiş için kanunen kabul edilmiyecek teklif yapılmış olduğu için pazarlıkla eksiltme ve ihale açılacaktır.

2 — Tahmin olunan bedel 2350 liradır. % 7.5 kuruş üzerinden 177 liralık muvakkat teminat verilmesi lâzımdır. Eksiltme eylülün 28 inci salı günü saat 14.30 da umum müdürlük binasında toplanacak olan komisyonda açılacaktır. Bu babtaki şartname komisyon kâtibliğinden istenebilir. (3163) 3—4761

REÇETELERİNİZ

(Sakarya Eczane) sinden yaptırınız. Her istediğiniz yerli ve Avrupa ilâçları bulunur. Resmî, hususî müessese sata azamî kolaylık gösterilir. Ulus, Halk sineması sırasında Telefon: 2018

Bergama şarbaylığından:

1 — Muhammen bedeli 55820 lira olan Bergama kasabası elektrik tesiatı 22.9.937 çarşamba günü saat 16 da Bergama belediye encümeninde kapalı zarf usuliyle ihalesi yapılmak üzere 2490 sayılı kanuna tevfikan eksiltmeye çıkarılmıştır.

2 — Bu işe girmek istiyenlerin 4041 lira muvakkat teminat ile kanunun tayin ettiği ve şartnamede yazılı vesikaları ve nafıa vekâletinden musaddak ehliyet ve müteahhidlik vesikasını aynı günün saat 15 ine kadar belediye encümen reisliğine vermeleri lâzımdır.

3 — İstekliler fennî tarifname, keşifname, fennî şartname ve projeleri Ankara, İstanbul, İzmir, Bergama belediyelerinde görebilecekleri gibi beş lira mukabilinde suretlerini de Bergama belediyesinden alabilirler.

4 — İhale günü saat 15 den sonra gelecek teklif evrakı posta gecikmesinden dahi olsa kabul edilmez. (5575) 3—4652

Gümrük Muhafaza Genel Komutanlığı İstanbul Satın Alma Komisyonundan:

1 — Fort marka 9 kamyonun 22.9.937 çarşamba günü saat 15 de kapalı zarfla eksiltmesi yapılacaktır.

2 — Tasınlanan tutarı 23.400 liradır.

3 — Şartname ve evsaf komisyondadır. Görülebilir.

4 — İsteklilerin ilk teminat olarak 1755 liralık vezne makbuzu veya banka mektubları ve kanunî vesikalariyle birlikte o gün saat 14 de kadar teklif mektublarını Galata eski ithalât gümrüğü binasındaki komutanlık satinalma komisyonuna vermeleri.

(5638) 3—4658

Nafıa Teknik Okulu Müdürlüğünden:

1 — Kapalı zarf usuliyle eksiltmeye konulan iş: İstanbul Beşiktaş Yıldızda bulunan teknik okulu tedrisat binasında şartnamesine göre yapılacak hedmiyat; çatı inşası, betonarme döşemeler, su ve elektrik tesisat ve teferruatıdır.

2 — Keşif bedeli 47485 lira 43 kuruştur. Eksiltmeden iki saat eveline kadar mektebimizden alınacak irsaliye ile yüksek mühendis mektebi muhasebesine yatırılacak olan ilk teminat 7122 lira 82 kuruştur.

3 — Eksiltme şartnamesi ve teferruatı yüksek mühendis mektebi muhasebesine yatırılacak olan 237 kuruş bedel mukabilinde alınacak makbuzun ibrazı şartiyle mektebimizce verilir.

4 — Eksiltme 20.9.937 tarihine rastlayan pazartesi günü saat 15 de Gümüşsuyunda yüksek mühendis mektebi muhasebeciliğinde toplanacak olan eksiltme komisyonunda yapılacaktır.

5 — İsteklilerin teklif mektublarını eksiltme saatından bir saat eveli yüksek mühendis mektebi muhasebesinde toplanan komisyon başkanlığına makbuz mukabili vermeleri lâzımdır. Postada vaki olacak gecikmeler kabul edilmez.

6 — Eksiltmeye girebilmek için nafıa vekâletinden alınmış ve en az 30.000 lira tutarında betonarme bina inşaatı yaptığına dair müteahhidlik vesikası ve cari sene ticaret odası belgeleri bulunmak lâzımdır. (5616) 2—4608

Siyasal Bilgiler Okuluna kabul şartları

Siyasal bilgiler okulu yüksek dereceli bir meslek ve ihtısas müessesesidir. Son sınıfta okurlar malî, idarî ve siyasî şubelere ayrılırlar. Kırktan fazla alınacak talebe maliye vekâelti hesabına tahsil edeceğinden bu okurlar son sınıfta malî şubeye ayrılacaklardır.

Namzed kaydı 25 ağustos 1937 den 25 eylül 1937 ye kadar Ankara'da siyasal bilgiler okulunda İstanbul'da yüksek öğretmen okulunda her hafta pazartesi ve perşembe günleri sabahleyin saat 10 - 12 öğleden sonra 14 - 16 arasında yapılır.

Kayıd için getirilecek evrak şunlardır:

Diploma ve hüviyet cüzdanı asılları

6 tane 4.5X6 boyunda fotoğrafi

Aşı kâğıdı.

Namzedler arasında türkçe kompozisyon ve edebiyat, tarih, coğrafya, tabiiye, riyaziye, felsefe ve lisan derslerinden 27 eylül 1937 de başlıyacak olan bir seçme sınavı yapılacaktır.

Fazla tafsilât için lise bulunan yerlerde maarif müdürlüklerine, Ankara'da siyasal bilgiler okuluna ve İstanbul'da yüksek öğretmen okuluna müracaat edilmelidir. (3017) 2—4543

İzmir belediyesinden:

Belediye hava gazı fabrikası tek teshin jeneratörlü ve kavi gazla ilâveli teshin cihazını havi ve 24 saatte asgarî yedi bin beş yüz metre mikâp gaz istihsal edebilecek kabiliyette altı şakulî vertikal kamaralı bir hava gazı istihsal ocağının malzeme ve montajı kapalı zarfla eksiltmeye konulmuştur.

Şartnamenin fennî kısmında yazılı olduğu veçhile ocağın müteahhide aid makine alât ve malzemesile montajının bedeli muhammeni yetmiş bin beş yüz liradır. Şartnamesi 176 kuruş bedel mukabilinde hava gazı müdürlüğünden alınır. Taşradan istiyenler ayrıca posta ücretini de göndermelidirler. Eksiltme birinci teşrinin 19 uncu salı günü saat 16 dadır. İştirak için dört bin yedi yüz yetmiş beş liralık muvakkat teminat makbuzu veya banka teminat mektubu ile iki bin dört yüz doksan sayılı kanunun tarifi dairesinde hazırlanmış teklifler ihale günü olan 19.10.937 salı günü saat 15 e kadar belediye encümen reisliğine verilir. (3195) 3—4802

Nafıa Vekâletinden:

Sivas - Erzurum hattının Erzincan ile Erzurum arasında yapılmasına lüzum görülen muhtelif açıklıklarda yedi aded demir köprünün inşası, montajı (ve icabında ripajı) kapalı zarf usulü ile münakasaya çıkarılmıştır.

1 — Münakasa 4.10.937 tarihinde saat on beşte Ankarada vekâletimiz demiryollar inşaat dairesindeki münakasa komisyonu odasında yapılacaktır.

2 — Bu yedi köprünün muhammen bedelleri mecmuu 480051 liradır.

3 — Muvakat teminat ceman 22952 lira beş kuruştur.

4 — Eksiltme şartnamesi, mukavele projesi, genel şartname ve diğer münakasa evrakı 24 lira mukabilinde demiryollar inşaat dairesinden verilmektedir.

5 — Bu münakasaya girmek istiyenler 2490 No.lı kanun mucibince ibrazına mecbur oldukları evrak ve vesikaları ve 937 senesi için muteber olarak vekâletimizden verilmiş müteahhidlik vesikasını ve fiat teklifini havi zarflarını mezkûr kanunun tarifatı dairesinde hazırlıyarak 4.10.937 tarihinde saat on dörde kadar demiryollar inşaat dairesindeki komisyona makbuz mukabilinde vermeleri lâzımdır.

6 — Bu münakaya gireceklerden lâakal 50 metrelik bir demir köprü montajını yapmış olmak şartı aranacaktır.

(2824) 2—4364

Ankara devlet konser vatuvarına bu yıl alınacak talebe kayıt ve kabul şartları

1937 - 1938 öğretim yılı için Ankara Devlet konservatuvarı (Tiyatro ve opera) kısmlarına kız ve erkek talebe alınacaktır. Okul parasız yatılıdır. Talebeye her ay bir mikdar da harçlık verilecektir.

I — Arnılan genel vasıflar şunlardır:

a) Aza ve vücudu kusursuz olmak,

b) Sesi güzel olmak,

c) İyi kulağa malik bulunmak (işittiği sesleri tanımak ve yahud aynını tekrarlayabilmek),

d) Kızlar için en aşağı yaş 16, erkekler için 18 dir.

e) En az orta okuldan diplomalı bulunmak (opera kısmı için pek iyi sese malik olanlardan bu şart aranmaz),

f) Şivesi ve vücudu sahneye müsaid bulunmak,

II — İstekliler arasında bir seçme sınavı yapılacaktır.

A — Tiyatro kısmı için şunlar aranılacaktır:

a) Düzgün ve serbest konuşma, gördüğü veya okuduğu şeyi anlatma kudreti,

b) Okuduğu veya gördüğü bir tiyatro piyesi içerisinden seçilecek bir rolü yapabilmek,

c) Sınav heyetince verilecek bir rolü yapablimek,

B — Opera kısmı için şunlar aranılacaktır.

a) Kendi seçeceği ,bildiği bir şarkıyı söylemek,

b) Sesleri ve melodileri tekrarlayabilmek,

c) Ritmik duyma ve his etme kudreti.

III — Sınavlar, 5.10.937 salı gününden 9.10.937 cumartesi gününe kadar İstanbulda Şehir tiyatrosu rejisörlüğünde, Ankara'da 11.10. 937 pazartesi günnüden 15.10.937 cuma gününe kadar her gün saat 9.30 da Cebeci'de Müzik öğretmen okulunda bir heyet marifetiyle, yapılacaktır.

İstekliler, pullu dilekçeleri ile İstanbul'da Şehir tiyatrosu rejisörlüğüne ve Ankara'da Müzik öğretmen okulu direktörlüğüne baş vurmalıdırlar.

IV — Dilekçelere şunlar bağlı bulunmalıdır:

a) Nüfus tezkeresi veya bunun tasdikli bir sureti,

b) Orta okul diploması veya tasdikli bir sureti,

c) Sıhat raporu,

d) Hüsnühal varakası. (3255) 3—4895

Ankara merkez hıfzıssıhha müessesesi satınalma komisyonu reisliğinden:

1 — Eksiltmeye konulan iş: Muhammen bedeli 15950 lira olan 550 ton sömikok kömürü kapalı zarf usuliyle eksiltmeye konulmuştur.

2 — Eksiltme 25.9.937 cumartesi günü saat 11 de müessese satın alma komisyonunda yapılacaktır.

3 — Şartname müessese muhasib mutemedliğinden temin edilebilir.

4 — Eksiltmeye girebilmek için isteklilerin 1196 lira 25 kuruş muvakkat teminat vermesi ve ayrıca 10.000 liralık kömür işi yaptığını tevsik etmesi lâzımdır.

5 — Muvakkat teminat hudud ve sahiller sıhat umum müdürlüğü veznesine yatırlcaktır.

6 — Tetklif mektublarını yukarıda 2 inci maddede yazılı saatten 1 saat eveline kadar satın alma komisyonu reisliğine getirilerek makbuz mukabilinde verilmesi lâzımdır. Dış zarfın mühür mumu ile iyice kapatılmış olması şarttır. Postada olacak gecikmeler kabul edilmez. (3267) 3—4897

P. T. T. Levazım Müdürlüğünden

1) — İdare ihtiyacı için 15.000 kilo saf çinko kapalı zarfla eksiltmeye konmuştur.

2) — Muhammen bedeli 6750 muvakkat teminatı 506,25 lira olup eksiltmesi 18 teşrini evel 937 pazartesi günü saat (15) de Ankarada P. T. T. satın alma komisyonunda yapılacaktır.

3 — İstekliler, muvakkat teminat makbuz veya banka mektubunu, ticaret odası vesikasından başka müteahhidlik ehliyet vesikasını ve teklif mektubunu muhtevi kapalı zarflarını o gün saat (14) e kadar mezkûr komisyona tevdi eyliyeceklerdir.

4) Şartnameler, Ankarada P. T. T. levazım müdürlüğünden, İstanbulda P. T. T. ayniyat şube müdürlüğünden parasız verilir. (3070 3—4648

Askerî fabrikalar Umum Müdürlüğü Satınalma Komisyonu İlânları

34 TON TESHİN KOKU

Tahmin edilen bedeli 952 lira olan yukarıda mikdarı yazılı teshin koku askerî fabrikalar umum müdürlüğü satın alma komisyonunca 27.9.937 pazartesi günü saat 14 te açık eksiltme ile ihale edilecektir. Şartname parasız olarak komisyondan verilir. Taliblerin muvakkat teminat olan 71 lira 40 kuruş ve 2490 numaralı kanunun 2. ve 3. maddelerindeki vesaikle mezkûr gün ve saatte komisyona müracaatları. (3263) 3—4867

184 TON DÖKÜM KOKU

Tahmin edilen bedeli 9016 lira olan yukarıda mikdarı ve cinsi yazılı malzeme askerî fabrikalar umum müdürlüğü satın alma komisyonunca 21.9.937 salı günü saat 15.30 da kapalı zarf ile ihale edilecektir. Şartname parasız olarak komisyondan verilir. Taliblerin muvakkat teminat olan 676 lira 20 kuruşu havi teklif mektublarını mezkûr günde saat 14.30 za kadar komisyona vermeleri ve kendilerinin de 2490 numaralı kanunun 2. ve 3. maddelerindeki vesaikle mezkûr gün ve saatte komisyona müracaatları. (3152) 3—4731

İstanbul Belediyesinden :

Hepsine 42200 lira bedel tahmin olunan Unkapanı köprüsünün hurda aksamının satılması kapalı zarfla arttırmaya konulmuştur.

Keşif evrakiyle şartnamesi levazım müdürlüğünde görülebilir. Eksiltme 24.9.937 cuma günü saat 15 de daimî encümende yapılacaktır. İstekliler 2490 No. lu kanunda yazılı vesika ve 3165 liralık ilk teminat makbuz veya mektubiyle beraber teklif mektublarını havi kapalı zarflarını yukarıda yazılı günde saat 14 de kadar daimî encümene vermelidirler. Bu saatten sonra verilecek zarflar kabul olunmaz. (5986) 3—4907

Ankara orman baş mühendisliğinden:

1 — Kızılcahamam kazası dahilinde Eldelek ormanından 8316 kental kuru çam enkaz odunu satışa çıkarılmıştır.

2 — Satış 27.9.937 pazartesi günü saat 15 de Ankara orman baş mühendiliği binasında açık artırma ile yapılacaktır.

3 — Odunun beher kentalinin muhammen fiati 17 kuruştur.

4 — Şartname ve mukavelename projeleri Ankara orman baş mühendis muavilinğinden ve Kızılcahamam orman idaresinden alınır.

5 — Muvakkat teminat 106 lira 3 kuruştur. (3244) 3—4904

Ankara Belediye Reisliği İlânları

İLAN

1 — Kavaklıderede 1299 uncu adada 3 parselde 67 metre murabbaı belediye malı arsa 15 gün müddetle açık artırmaya konulmuştur.

2 — Muhammen bedeli 2 01 liradır.

3 — Muvakkat teminatı 15 liradır .

4 — Şartnamesini görmek istiyenlerin her gün yazı işleri kalemine ve isteklilerinde 14-eylûl-937 salı günü saat 10,5 da belediye encümenine müracatları 2—4585

İLAN

1 — Yenişehirde 1166 ıncı adada 24 parselde 18 metre murabbaı belediye malı arsa on beş gün müddetle açık artırmaya konulmuştur.

2 — Muhammen bedeli 45 liradır.

3 — Muvakakt teminatı 3.37 liradır.

4 — Şartnamesini görmek istiyenlerin her gün yazı işleri kalemine ve isteklilerin de 14 eylül 937 salı günü saat 10,5 da belediye encümenine müracatları. 2—4584

İstanbul Belediyesinden :

Keşif bedeli 101817 lira olan Cerrahpaşa hastahanesine yaptırılacak mutbah ve çamaşırlık binası kapalı zarfla eksiltmeye konulmuş ise belli ihale gününde kapalı zarf vererek giren bulunmadığından pazarlığa çevrilmiştir. Keşif evrakı ve şartnamesini istiyenler 510 kuruş mukabilinde levazım müdürlüğünden alabilirler. İsteklier 2490 No. lu kanunda yazıl vesikadan başka fen işleri müdürlüğünden alacakları fen ehliyet vesikasiyle 6340 lira 85 kuruşluk ilk teminat makbuz veya mektubiyle beraber 13.9.937 pazartesi günü saat 14 de daimî encümeninde bulunmalıdırlar. (5956) 3—4899

Ankara merkez hıfzıssıhha müessesesi satınalma komisyonu reisliğinden:

1 — İlk eksiltmesine talib çıkmayan muhammen bedeli 2500 lira olan 10 adet beygir 15.9.937 çarşamba günü saat 11 de pazarlık suretiyle satın alınacaktır.

2 — Şartname müessese muhasib mutemedliğinden tedarik edilir.

3 — Pazarlığa iştirak etmek istiyenlerin (187.50) lira muvakkat teminat vermesi ve ayrıca bu gibi iş üzerine muamele yaptığını tevsik etmesi lâzımdır.

4 — Muvakkat teminat hudud ve sahiller sıhat umum müdürlüğü veznesine yatırılacaktır. (3258) 3—4894

Mürebbiye aranıyor

Almanca bilen, 11 ve 9 yaşında iki çocuğa ders verecektir. Yenişehir Düzenli sokak No. 15 telefon: 3063, müracaat.

ZEISS

Gözlük perivist - pandos çerçeve fennin son icadıdır. Reçetelerinizde tercih lâzımdır.

Bankalar caddesi

Telefon : 3025 Rıza Gözlükçü

Dr. M. Şerif Korkut

Nümune Hastanesi Cerrahî Şefi

Her gün saat üçten sonra evinde hastalarını kabul eder. Adres: Kooperatif arkası Ali Nazmi Apart. No: 9. D. 5 Telefon 1499

2—3361

Kiralık Oda

Işıklar cad. aile yanında möbleli; banyolu Bayan veya karıkoca için Tel: 1420

3—4886

ZAYİ

Askerlik tezkeremi ve nüfus kâğıdımı zayi ettim. Yenisini alacağımdan eskisinin hükmü yoktur.

Ömer

3—4888

KAYIB

1328 yılında Selânik idadisinden aldığım mezuniyet vesikasını kaybetmiştim. Yenisini çıkartacağımdan kayıb vesikanın hükmü olmadığını ilân ederim.

Selânik idadisinden mezun 326 Ali Rıza

3—4889

Muhasib Muavini Aranıyor

Ticarî muhasebeye vakıf bir memur aranıyor. Anafartalar caddesinde 111 numarada Halil Naci Mıhçıoğlu mağazasına müracaat. 3—4890

En canlı fotograf

Konuşacak gibi agrandisman

Foto Fikri Göksay

Yenişehir Atatürk Uranı

İmtiyaz sahibi ve Başmuharriri Falih Rıfkı ATAY

Başmuharrir Muavini Nasuhi BAYDAR

Umumî neşriyatı idare eden Yazı İşleri Müdürü Mümtaz Faik FENİK

Ulus Basımevi: ANKARA

Mühendis ve mimarların nazarı dikkatine

Resim İşleri

İnşaat, sıhî tesiat, doğrama, demir detayları sanayi ve bilûmum orijinaller yapılır. Aylıkla da çalışır. Ucuz garanti ve acele iş yaptırmak istiyenler posta kutusu (355) e müracaat.

3—4910

KİMYAGER

Vahyi Özarar

İstanbuldan avdetle lâboratuvarında mesaisine başlamıştır. 3—4828

Dr. Bâsit Ürek

Cebeci merkez hastahanesi dahilî hastalıklar mütehassısı

Hergün hastalarını saat 15 den sonra Yenişehir Meşrutiyet caddesi 10/1 numaralı evinde kabul eder.

Tel: 1694

Kiralık ev

Kavaklıderede yeni güven evlerinden, bütün konforu haiz, iki katlı, beş odalı kütüphane, iki geniş hol, banyo ve hizmetçi odası bulunan büyük bir ev mobilyalı ve mobilyasız olarak kiralıktır. Kınacı hanı No. 5. Telefon 1426.

3—4765

Türk Maarif Cemıyeti İDARESİNDE Bursa Kız Lisesi

Orta ve lise kısımlarına 20 ağustos 937 den itibaren talebe kabulüne başlanacaktır. Gündüz ücreti 35 yatı ücreti 185 liradır. Matbu izahname mekteb idaresinden istenebilir. Her husus için Bursada kız lisesi Direktörlüğüne müracaat edilmesi. (4997) 2—4080

Emlâk ve eytam bankasından:

Kiralık Apartman daireleri :

Bankamıza aid Ankarada Işıklar caddesinde banka (eski Turhan) apartımanında, su, elektrik, havagazı tesiatını havi, 1, 2, 3, 4, 5, 6, 7, 8, 9, 10, 11, 12, 14 numaralı daireler 20 eylül 937 pazartesi günü saat on buçukta açık arttırma ile ve bir sene müddetle kiraya verilecektir.

Bunlardan 8 numaralı daire boş olduğundan ihale günü kontrat yapıldıktan sonra ve diğer daireler ise 1 T. evel 1937 de yeni kiracılara teslim edilecektir. Kiracıların aile sahibi olmaları şarttır.

Müştemilât :

II Numaralı daire dört oda bir mutbak, 1 halâ, 1 koridoru, 12 numaralı daire, üç oda, bir mutbak, bir halâ ve bir koridoru 14 numaralı daire dört oda, bir mutbak, bir halâ ve bir koridoru ve diğer 1, 2, 3, 4, 5, 6, 7, 8, 9, ve 10 numaralı daireler ise beş oda bir banyo, bit mutbak, bir halâ ve bir koridoru müştemil bulunmaktadır. Yalnız bodrum katındaki 14 numaralı dairenin odalarından bir tanesi apartıman kapıcısına tahsis edilmiş olduğundan diğer üç oda, bir mutbak bir halâ kiracıya aid olacaktır. Diğer direler ise tamamen müstakildir. Daireleri görmek istiyenler apartıman kapıcısına veya içindeki kiracılara ve fazla malûmat almak arzu edenler de bankaya müracaat edebilirler.

Depozitolar :

1, 2, 3, 4, 5, 6, 7, 8, 9 ve 10 numaralı dairelerden her birinin dipozitesi 90.— doksan 11, 12 numaralı dairelerin 54— elli dört ve 14 numaralı dairenin ise 18— on sekiz liradır.

İsteklilerin ihale günü saat on buçuktan evel yukarıda yazılı dipozite parasiyle veya o nisbette gösterecekleri bir teminat ile bankamız emlâk servisine müracaatları. (3300) 3—4906

İnhisarlar Umum Müdürlüğünden:

I — Bitliste inşa edilecek atölye binası kapalı zarfl usuliyle eksiltmeye konulmuştur.

II Eksiltme, 21.IX.937 tarihine rastlayan salı günü saat 15 de Kabataşta inhisarlar levazım ve mübayaat şubesindeki alım komisyonunda yapılacaktır.

III — Keşif bedeli 39025.02 lira, muvakkat teminatı 2926.83 liradır.

IV — Keşifname, şartname, proje ve sair eksiltme evrakı 196 kuruş mukabilinde İnhisarlar inşaat şubesinden Ankara ve Bitlis inhisarlar baş müdürlüklerinden alınabilir.

V — Eksiltmeye iştirak edeceklerin nafıa vekâletinden verilmiş müteahhidlik ruhsatmanemisini haiz bulunmaları, bizzat mühendis ve mimar olmadıkları takdirde bunlardan birisiyle müşterek olmaları veya işin sonuna kadar mesuliyetini deruhte edecek bir mühendis veya mimar istihdam etmeleri ve vesikalarını inşaat şubesine ibraz ederek bu işe girebilmek için oradan ayrıca vesika almaları lâzımdır.

VI — Mühürlü teklif mektubu, kanunî vesaik ve eksiltmeye iştirak vesikasile muvakkat teminat akçesini ihtiva edecek olan kapalı zarflar eksiltme günü en geç saat 14 de kadar yukarıda adı geçen komisyon başkanlığına makbu zmukabilinde verilmiş olmalıdır.

"B." (5870) 3—4775

Nafıa Vekâletinden

Bina İşleri İlânı :

1. Eksiltmeye konulan iş: Ankara yüksek ziraat enstitüleri stajyer talebeleri için orman çiftliğinde yapılacak yemekhane inşaatıdır.

Keşif bedeli: 37031. lira 95 kuruştur.

2. Eksiltme 27.9.937 pazartesi günü saat 16 da nafıa vekâleti yapı işleri umum müdürlüğü eksiltme komisyonu odasında kapalı zarf usuliyle yapılacaktır.

3. Eksiltme şartnamesi ve buna müteferri evrak 135 kuruş bedel mukabilinde yapı işleri umum müdürlüğünden alınır.

4. Eksiltmeye girebilmek için isteklilerin 2777 lira 40 kuruş muvakkat teminat vermesi ve nafıa vekâletinden alınmış inşaat müteahhidliği vesikası ibraz etmesi lâzımdır.

5. İsteklilerin teklif mektuplarını ikinci maddede yazılı saatten bir saat eveline kadar komisyon reisliğine makbuz mukabilinde vermeleri muktazidir. Postada olacak gecikmeler kabul edilmez. (3248) 3—4891

Ankara mektepleri satınalma komisyonundan:

Cinsi	Mikdarı	Muhammen Fiyatı Kuruş	Muhammen Bedeli Lira Kr.	% 7.5 Teminatı Lira Kr.	Münakasa Tarihi	Münakasa saati
Yerli kok kömürü	2457 Ton	2800	68796 00	5159 50	20-9-937 pazartesi	15
Kıriple kömürü	290 Ton	2200	6380 00	478 50	20-9-937 pazartesi	15.30

1 — Komisyonumuza bağlı yatılı okulların ihtiyacı olan mikdarı, muhammen bedel ve ilk teminatı karşılarında yazılı kok ve kıriple kömürleri ayrı, ayrı kapalı zarf usulü ile münakasaya konulmuştur. İhalesi 20-9-937 pazartesi günü saat 15 ve 15.30 da Ankara Mektebler muhasebeciliğinde yapılacaktır.

2 — Eksiltmeye gireceklerin 937 yılı ticaret odası ve 2490 sayılı kanunun 2 ve 3 üncü maddelerine göre ellerinde bulunan belgelerle komisyona gelmeleri;

3 — İsteklilerin teklif mektublarını 2490 sayılı kanun hükümleri dairesinde ihale saatından bir saat evvel komisyona makbuz mukabilinde vermeleri ve şartnamesini görmek istiyenlerin Mektebler Muhasebeciliğinde komisyon kâtibine müracaatları ilân olunur. (3072) 3—4649

YENİ SİNEMALAR HALK

Yeni Mevsim Hazırlığı Dolayısiyle Bir Kaç Gün Kapalıdır.

BU GÜN BU GECE

Yeni sinema mevsiminin en şen ve en eğlenceli filmi

GÜNÜN ADAMI

Canlandıranlar:

Maurice Chevalier — Elvire Popesco

Halk matinesi 12.15 de :

ATEŞ SAÇAN SİLAHLAR

ŞEHİR BAHÇESİNDE

BU GECE SAAT TAM 21,30 DA

ÖPÜŞMEDEN YATILMAZ