ULUS

26 SONKÂNUN 1936 PAZAR

ON YEDİNCN YIL. NO: 5207

Adımız, andımızdır

Heryerde 5 kuruş

Son haberlerimiz üçüncü sayfamızdadır.

İtalyan - habeş harbı, şimal cephesinde bütün şiddetiyle devam ediyor

Londra, 25 (A.A.) — Röyter: İtalyanlar, şimal cephesinde üç gün süren savaşı kendilerinin kazandıklarını iddia etmektelerse de, habeşler bu harbın fasılasız olarak devam ettiğini bildiriyorlar.

Adisababadan bildirildiğine göre, habeşlerin bu harbın neticesine itimadları vardır ve hedef Makalledir.

Diğer taraftan italyan kaynaklarından alınan haberlere göre, geçen salı günü habeş ordusunun en seçilmiş askerlerinden mürekkeb 25 bin kişilik bir kuvvet Makallenin garbından hücuma geçmişler ve karşılarında bu mıntakadaki italyan kuvvetlerinin sağ cenahını himaye eden ve kuvvetli mevzilere yerleşmiş bulunan iki fırkalık Eritre askeri bulmuşlardır.

Dolo cephesindeki siperlerden biri

Habeş hücumunun şiddeti karşısında ileri italyan müfrezeleri iki fırkalık "kuvai külliye" ye doğruçekilmişlerdir. İtalyanlar habeşleri yanlardan vurmak için ana vatankuvvetlerinden müteşekkil bir üçüncü fırka daha göndermişlerdir. İtalyan topçusu hücuma kalkmış bulunan habeş saflarında ehemmiyetli boşluklar yapmıştır. Fakat gene taarruz tamamiyle durmamıştır. Geceleyin habeşler bir mıkdar ilerlemiş bulunuyorlardı.

Çarşamba sabahı kısa bir topçu hazırlığından sonra italyanlar muka-

(Sonu 3. üncü sayfada)

Petrol ambargosuna doğru

Eksperler üç şubatta toplanıyorlar

İngilizler, italyan notasının esazsızlığını söylediler

Cenevre, 25 (A.A.) — İngiliz delegasyonu milletler arası matbuat önünde italyan notasını mevzubahs ederek bu notanın en esaslı kısmının Akdeniz emniyeti hususundaki müzakereleri Milletler Cemiyeti paktı zihniyetine muhalif gören fıkra olduğunu kaydetmiş ve bu iddianın esassız gulunduğunu, Milletler Cemiyeti paktının 16 ıncı maddesinin birinci fıkrası gerekince bir aza devlet taahhütleri tersine harba başlarsa, diğer bütün aza devletlere karşı harb hareketinde bulunmuş telakki edilmesi lâzım geleceğini bildirmiştir.

Çağrılan devletler

Cenevre, 25 (A.A.) — İngiltere, petrol zecrî tedbirinin müessiriyetini tetkik edecek komitede temsil olunacaktır. Bu komiteye delegelerini seçmeleri için, Fransaya, Belçikaya ve en fazla petrol istihsal eden daha yedi sekiz devlete de çağrılar gönderilecektir. İsveç ve Norveç de ayrıca çağrılacaktır.

Cenevre, 25 (A.A.) — Zecrî tedbirler irtibat komitesi reisi zecrî tedbirlerin tatbikine nezaret eden ekisperler komitesini 29 ikinci kânun öğleden sonra, 18 ler komitesine petrol ambargosunun tesirliliği hakkında rapor verecekolan petrol ekisperler komitesini de 3 şubatta toplantıya çağırmıştır.

KIRALININ

ÖLÜSÜ ÖNÜNDE

Yüz bin ingiliz nöbet bekliyor

Londra, 25 (A.A.) — Kıralın tabutunun bulunduğu Vestminster hall'i dün soğuk rüzgâr ve sürekli yağmur altında uzun müddet beklemek zoruna rağmen 100 bin kişi ziyaret etmiştir.

Kıral sekizinci Edouard ile annesi ve diğer aile de gelerek 15 dakika kadar ziyarette bulunmuşlardır. Norveç kıralı ile kıraliçesi de

(Sonu 3. üncü sayfada)

Başbetke

TEKAÜD KANUNLARI

KEMAL ÜNAL

Cumuriyet, uzun tetkiklerden sonra 1930 yılında devlet kadrosundaki memurların tekaüdlüklerini yeni bir esasa bağladı. Tetkiklerdeki prensip, milletin yüksek menfaatini sürekli ve temiz bir emekle koruyanlara iyi bir yarın hazırlamaktı. Hayatlarını amme hizmetine hasredenler bilmeli idiler ki, artık çalışamıyacak bir yaşa geldiklerinde, içtimai mevkilerine uygun bir yaşamadan mahrum kalmıyacaklardır, geride bırakacakları dullarla yetimler, kendi başlarına kazanma imkânına kavuşuncaya kadar perişan olmıyacaklardır.

Bu prensiplerle tekaüd kanunu hazırlanırken doğrudan doğruya amme hizmeti gören, devlet büdcesindeki memurlar düşünülmüştü. Kolaylıkla hatırlıyabiliriz ki bu hazırlık yıllarında inhisarların ve devlet demiryollarının idare şekli üzerinde henüz bir tecrübe devresi geçiriliyordu. Bunlara birer idare meclisi seçilerek anonim şirket şekli verilmişti. Filhakika bu müesseselerin işlerini, birçok ülkelerde, imtiyazlı şirketler yapıyordu. Ticarî mahiyette olan bu işlerin görülmesi için devletinkinden ayrı bir sistem zarurî görülüyordu. Bunların memurlarına gelince nihayet onlara da buna benzer müesseselerin kaideleri tatbik edilebilirdi.

Tecrübe yolları göstermiştir ki gerek inhisarlarda, gerek demir ve denizyolları gibi büyük işletmelerde, bazı hususiyetler taşıyan bir devlet idaresi bizim için en iyi bir sistemdir. İnkılâbın yaratıcı dehası, ilk yılların güçlüklerini yenerek bize bu müesseselerin işlemesi üzerinde başarılı bir yol açmıştır.

İnhisarlar, demiryolu ve deniz işletmeleri, bütün vasıflariyle bir devlet müessesesi olunca, burada çalışanların tekaüdlükleri de, devletin düşüneceği bir mevzu oldu. Ancak bu müesseselerin kadroları başka şartlar içinde kurulmuştu. Bunların almakta oldukları maaşlarsa devletinkinden ayrı bir ölçüde idi. Şu halde bu müesseselerin tekaüdlük prensipi de, şüphesiz, devletinkinden farklı olacaktı. Filhakika her üç müessesenin kamutaya sunulan tekaüd kanunu projeleri de, devlet tekaüd kanunundan ayrı bir mahiyettedir.

Ancak bunalrın hepsinin de şu ana prensipin çerçevesi dışına çıkamıyacağını kabul etmeliyiz: *Aynı vasıfta devlet hizmetini görenlerin tekaüd hakları biribirinden farklı olamaz.*

Projelerde bu müesseselerin hizmet şartlarına göre hususî hü-

(Sonu 2. inci sayfada)

Saro kabinesine karşı bir cereyan başladı

Cumuriyet cephesi, merkez ve sağ cenahla, cumuriyet federasyonu yeni kabineyi iyi karşılamadılar

Paris, 25 (A.A.) — Dün akşam, arkadaşlarını Cumur Reisine takdimden sonra Elize sarayından çıkarken, başbakan Saro gazetecilere şunları söylemiştir:

Dış bakanı B. P. Bonkur

"— Kabine, muhtelif partilere mensup olmakla beraber, Fransa'nın finansa, ve siyasal menfaatlerini kollamak ve dışta emniyeti sağlamak hususunda hep aynı endise ile hareket eden kimselerdenkurulmuştur..

Cumuriyet cephesinin kararı

Paris, 25 (A.A.) — B. Franklin-Bouillon'un başkanlığı altında bulunan cumuriyet cephesi vermiş olduğu bir kararda:

" Kabine buhranının bilumum kanunu esasi hükümlerine aykırı olarak açıldığını ve aynı şartlarla halledildiğini ve bir takım hususi ihtirasların tatminiyle neticelenmiş olduğunu,, kaydediyor.

Kabinenin mahiyeti

Paris, 25 (A.A.) — B. Alber Saronun bu defa kurmuş olduğu cumuriyet temerküz kabinesi, üçüncü cumuriyetin kuruluşundanberi 101 inci, ve bu teşrii devrenin başındanberi de 11 inci kabinedir.

Yeni başbakan B. Alber Saro

İçinde: demokrat sol cenahtan 4, radikallerden 6, radikal sol cenahtan 1, sol cenah cumuriyetçilerden 4, sosyalist cumuriyetçilerden 1, sol cenah müstakillerden 1, ve sırf müstakillerden de 3 kişi vardır.

Devlet bakanı B. Flanden

Yeni kabine, Laval kabinesine naza

(Sonu 3. üncü sayfada)

Uludağ gecesi çok güzel oldu

Ankara'da bulunan bursalılarla, Bursa'dan yetişenlerin, hemşerileri İktısad Vekili Celal Bayar'ın himayesinde bir "Uludağ gecesi,, yapacaklarını yazmıştık.

Dün akşam; bu gece büyük gösterilerle ve candan samimiyet içinde yapıldı. Toplantıya İktısat Vekili B. Celal Bayar, Ziraat Vekili B. Muhlis Erkmen, Bayan Afet ve bursalı mebuslarla bütün bursalılar gelmişlerdi. Toplantı bütün salon tarafından İstiklâl marşı söylenerek başladı. Sonra Uludağ gecesini hazırlıyanların başı, Bursa lisesinin eski mezunlarından Hıfzı Oğuz Bekata ge-

(Sonu 5. inci sayfada)

ACI BİR KAYIP

Maliye Vekilimizin babaları öldü

Maliye Vekilimiz Fuad Ağralının babaları eski defterdarlardan B. Etem Ağralı, birkaç günlük bir rahatsızlıktan sonra dün öğle üzeri ölmüştür. Uzun yıllar, değerli ve temiz çalışmasiyle maliye âlemimizde kendini sevdirmiş olan bu faziletli yurddaşın ölümü umumî bir teessür uyandırmıştır. Cenazesi bugün öğle namazı Hacıbayram camiinde kılındıktan sonra kaldırılacaktır.

Bu büyük kayıptan dolayı Maliye vekilimizle, merhumun yakınlarına başsağı diler ve acıyı paylaşırız.

B. GÖBBELS

GENE KONUŞTU

"Nasyonal sosyalizm Almanyaya asırlık mahiyetini iade etmiştir.,,

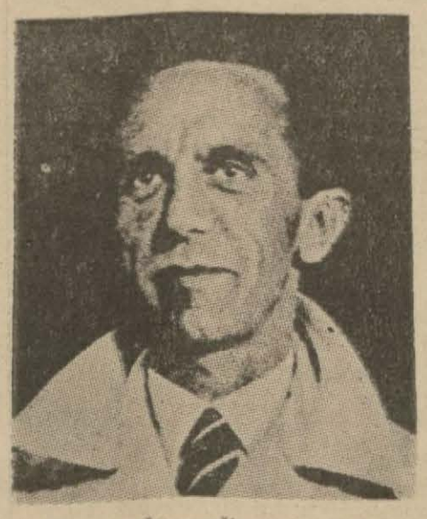

Nasyonal sosyalizmin zaferini anlatan B. Göbbels

Kolonya, 25 (A.A) — Propaganda bakanı B. Göbels, büyük bir toplantıda söylediği nutukta nasyonal sosyalistliğin ekonomik sahada -

(Sonu 3. üncü sayfada)

"Ulus,, un Dil Yazıları

GÜNEŞ - DİL

Teorisine göre Türkçede işarete yarayan sözler üzerine bir analiz

I.

İşaret Sözleri

Bir süje veya objeye belli bir ad vermeksizin onu anlatmağa yarıyan gösterici sözlere, gramer terimi olarak, *"işaret sıfatları"* ve *"işaret zamirleri"* derler.

Arap gramerinde ve ona göre yapılan eski Osmanlı gramerlerinde hem sıfat, hem zamir rolü oynıyabilen bu sözlere *"işaret ismi"* adı verilirdi. Sonradan, yaptıkları role göre, *"bu adam, şu ev, o bina..."* gibi bir başka adı göstermeğe yararlarsa *"işaret sıfatı"*, *"bu, benim düşüncemdir; o, senin dostundur..."* gibi bir adın yerini tutmuş bulunurlarsa *"işaret zamiri"* demek âdet olmuştur.

Her şeye ayrı ayrı ad takmak, yahut o yolda takılmış adları bellemek güçlüğünü ortadan kaldıran bu gösterici sözlerin dil analizlerinde büyük bir önemi vardır. Hattâ dilin ilk kuruluşunda her şeye ayrı ayrı ad vermezden önce insanların böyle toptan işarete yarar sesleri yarattıkları yolunda bir teori bile ileriye sürülmüştür [1].

Türk dilinde bu yolda kullanılan işaret sözleri, aslında *"bu, şu, o"* dan ibarettir. Bunlar, birden çok süje veya objeyi göstermekte kullanılırsa *"bunlar, şunlar, onlar"* olur.

Not: 1. — Türk dili bu işaret sözlerinde çok zengindir. İndo - Öropeen ve Semitik dillerde *"bu, şu, o"* sözlerinin nüanslarını gösterir tek sözle görülemiyor. O dillerde sadece bir işaret sözü, yakına veya uzağa delâletine göre, bir

(Sonu 2. inci sayfada)

[1] *Paul Regnaud: Principes généraux de linguistique indo - européenne.*

İstanbul mektubu:

İstanbulun asma köprüsü

Önce; Avrupa - Asyaya bağlanacak, dünyanın en büyük asma köprüsü Türkiyede olacak, Atatürk devrinin şerefini tamamlıyacak, ortasına Marmaradan, Karadenizden gelen vapurların görebilecekleri büyük, muazzam bir heykel konacak, İstanbul heykeli, Newyork heykelinden daha büyük olacak!.. ilh.. ilh.. diye işin edebiyatını yaptılar. Sonra;

Nakil vasıtaları ücretlerine bir kuruş zammedilmekle, köprünün iradı karşılık konmakla, köprünün zahmetsizce yapılabileceğine alâkadarları inandırmak istediler.

— Ya harb! ya tayyare hücumlarına karşı köprünün emniyeti?

Diye soranlara da;

— Üzerine çelik ağlar gerecekğiz!

Gibi kısa, sert fakat, efradını cami, ağyarını mani kestirme bir cevab verdiler. Ve günlerce mimarlar, mühendisler, şehirciler, gazeteciler, köprünün nerede; boğazda hisarlar arasında mı, yoksa limanda Sarayburnu - Üsküdar arasında mı kurulmasının daha ekonomik, daha güzel olacağını münakaşa ettiler.

— Ama bir düşün azizim! Londra'da otomobiline binen bir adam...

— Manş kenarında iner!

— Ya Paris'te, Berlin'de binen?

— Eğer Tuna'da inmezse, Edirne yahut Sirkeci'de iner. Köprü yapılırsa Bostancı'da iner.

— Biz inmesin istiyoruz!

— Tayyareye binsin!

***

Bugünün insanları kıtaları ve memleketleri birbirlerine bağlıyan üç türlü nakil vasıtası tanıyorlar. Motörlü kara, deniz ve hava vasıtaları. Ve denizaşırı kıtaları, biribirine uzak memleketleri köprü kurmadan bu vasıtalarla biribirine bağladıklarına inanıyorlar. Denizin geçid verdiği yerlerde de köprü yerine feribot'ları tercih ediyorlar.

— Manş geçenleri en çok ve geçişi en çetin, kısa deniz yollarından biridir. Niçin hâlâ buranın tüneli yapılmadı dersiniz?

— Buhran! buhran azizim!

— Buhran!

Ben bu buhranı her gün belki on defa İstanbul tramvaylarında, banliyö trenlerinde ve Kadıköy, Boğaz vapurlarında görürüm.

— Nereden bindiniz!

Eğer yanındakilerden utanmasa, Eminönü, demiyecek de Sirkeci diyecek. Diyemiyor, kızararak, metelikleri, yirmilikleri teker teker sayarak, cebinden zorla çıkardığı on para, yirmi parayı daha ekliyerek, ikinci mevkiin altı on parasını ödiyor, yahut; çıkışmadı!

Diye iniyor ve yürüyor. Kim bilir ne kadar uzağa, belki Aksaraya, Fatihe, belki de Edirnekapıya kadar yürüyecek!..

— Sen hiç milli gelir denen bir şeyin mevcud olduğuna, bu gelirin nereden, nasıl gelip vatandaşlar arasında nasıl dağıldığına akıl erdirdinmi? İngiliz gelirinden her ingiliz vatandaşının hissesine ne kadar, türk gelirinden her türk vatandaşının hissesine ne kadar düştüğünü hesabladın mı?

— Buhran! buhran şu veya bu memlekette değil senin kafanda, kafanın tam içinde!

***

Büyük asma köprü İstanbulun yeni şöhretini yapacaktır!

Ya İstanbul limanının vasıtasızlığı İstanbuldaki nakil vasıtalarının iptidailiği... İstanbulda yatacak bir otelin, yiyecek bir lokantanın bulunmaması?.. İstanbul sokaklarının bakımsızlığı, darlığı, pisliği??... Bütün bunlar İstanbulun nesini yapacaklardır?

İstanbul sokaklarında daha gelişi geçişi bile tanzim edilmemiştir.

Yirmi milyona köprü!

İyi harcansa, nereye, niçin ve vildiği bilerek sarfedilse, yirmi milyonla İstanbulun vallık şekli belki birkaç misli arttırılabilir. Yirmi milyonla İstanbul limanı tanzim edilebilir. İstanbulda birkaç yüz seyyahı ağırlıyacak oteller yapılabilir. Sokaklar temizlenebilir, eski eserler tamir edilebilir, otelleriyle, eğlence yerleriyle Florya tamamlanabilir. v. s...

— Galata kulesinin tepesine, muazzam, Marmara ve Karadenizden görülebilecek büyük bir heykel konabilir!

Fikir daha mı az orijinal? Galata kulesi biri türklerden önce, öteki osmanlılar zamanında olmak üzere üç devir yaşadı. Kulenin bugünkü şekli, osmanlı devrinin damgasını taşır.

— Niçin biz ona, bugünkü devrin damgasını vurmıyalım? Üzerine, en tepesine yalnız Marmara, Karadeniz yolcularının değil, bütün bir insanlık tarihinin hürmetle seyredeceği en büyük insanın heykelini koymıyalım?

***

İstanbulun asma köprü hikâyesi, bin bir gece masallarının bir varmış bir yokmuşuna benziyor, insan nazırlanmış plânları, alıntıları dökülerek yapılmış hesabları görüyorda gene bu teşebbüsü ciddi telakki edemiyor ve işin fantezisinden; Paris'te yahut Berlin'de otomobiline binecek, kim bilir kimin, otomobilinden Kalküta'da ineceği karışık hayalinden kendini kurtarır kurtarmaz, hemen kendine, içine, Atatürk Türkiyesine dönüyor ve bu Türkiyenin inşa amentüsünü tekrarlıyor..

"Türkiyede yol siyasası; Türkiyede siyasal, ekonomik, kültürel birliği tamamlamak, Türkiyede tek bir millet, biribirini tamamlıyan bir milli ekonomi yaratmak için hududların biribirine, bütün memleketin denizlere, Ana merkeze, iç ve dış pazarlara bağlanması siyasası demektir.. ilh.. ilh..."

Atatürk'ü İstanbul'da bir asma köprü ile ebedileştireceklerini zannedenler, Atatürk'ün milli ve beynelmilel tarihe kendi damgasını, Türkiye eseriyle, bizzat düşünerek ciddileşmelidirler.

Neşet Halil ATAY

İÇ HABERLER

Vapuruculuk şirketiyle Deniz yolları arasındaki mukavele imzalandı

İstanbul, 25 (Telefonla) — Vapuruculuk şirketi ile devlet deniz yolları arasındaki satış mukavelenamesi bugün imzalanmıştır.

Milli emlâke ait binalar

Hususi ve mülhak bütçelerle idare edilen dairelere tahsis edilen milli emlâke aid binaların, bundan sonra, tahdir edilecek bir bedelle kiralanarak verilmesine karar verilmiş ve Finans bakanlığı bu hususu alâkalı yerlere tamim etmiştir.

Milli emlâk taksitleri

Müzayede ve taksitle satılan emlâki milliye mallarının vaktinde ödenmeyen taksitlerinin tahsili emval kanunu hükümleri dairesinde takib ve tahsil edilmesini Finans bakanlığı valiliklere bildirmiştir.

Deniz yollarının yeni nizamnamesi

Deniz yolları işletme idaresi nizamnamesinin bazı maddelerini değiştirmek üzere Ekonomi bakanlığınca hazırlanan ve Devlet şûrasınca görülen nizamnamenin meriyete konulması bakanlar kurulunca kabul edilmiştir.

İki sene sınıfta kalan üniversiteliler

İstanbul üniversitesine devam edip de iki sene aynı sınıfta kalan gençlerin bir sene daha üniversitenin aynı sınıfına devam edebilmeleri için vâki müracaatları Kültür bakanlığınca tetkik edilmiştir ve üniversite talimatnamesine uygun olmıyan bu müracaatın kabul edilmemesine karar verilmiştir. Keyfiyet müracaat sahiblerine bildirilmiştir.

HALKEVİNDEKİ DÜNKÜ KONFERANS

B. Yusuf Ziya Özer, adalet teşkilâtının tekâmül tarihini anlattı

Hukuk ilmini yayma kurumunun 8 inci konferansı Eskişehir mebusu ve Ankara hukuk fakültesi profesörü B. Yusuf Ziya tarafından dün halkevi salonunda mebuslar temyiz mahkemesi ve Şûrayı devlet üyeleri, hâkimler ve birçok avukat ve münevver büyük bir kalabalık huzurunda verildi.

Konferansın mevzuu adâlet teşkilâtının tarihi tekâmülü idi. Profesör konferansına adâlet teşkilâtının hakem usulü ile ve hiç bir nizama tâbi olmıyarak âdet ve teamüllerle kurulduğunu söyledi. Hakem usulünün arab bedevilerinde yakın zamanlara kadar ve kadim mısırlılarda nasıl tatbik edildiğini tebarüz ettirdi. Romalılardaki adâlet teşkilâtının tekamül safhalarını izah etti.

Bundan sonra Fransa inkılâbı ile kurulan adliye teşkilâtlarının esaslarını anlattı ve bizde ilk zamanlarda kadıların geniş salâhiyetlerini izah ederek şeriye mahkemelerile adliye mahkemelerinin beraber yürümelerindeki mahzurlarını tebarüz ettirdi. Ve şeriye mahkemelerinin ne suretle ortadan kaldırıldığını anlattı.

Sayın profesör konferansının sonlarında adliye teşkilâtındaki son büyük değişiklikler ve bu arada istinaf mahkemelerinin kaldırılması üzerinde fikirlerini izah etti.

Ekonomi Bakanlığında gazeteciler köşesi

Ekonomi Bakanlığının gazeteciler için gösterdiği kolaylığı her vesile ile yazıyoruz. Bundan bir müddet önce bakanlık binasında, gazeteciler için, bir yer ayrılacağını okuyucularımıza haber vermiştik. Bu yerin hazırlığı tamamlanmış ve dündenberi gazetecilerin emrine terkedilmiştir. Gazeteciler burada bakanlığın verebileceği haberleri kolaylıkla alıyorlar ve o haberi gazetelerine ulaştırmak için her türlü kolaylıktan istifade edebiliyorlar.

Tarife tatbikatındaki anlaşmazlık

Gümrük tarife kanununun otuzuncu maddesi mucibince tarife tatbikatından doğan ihtilafları hallet mek üzere 1936 senesi için İstanbul sanayi odasınca seçilen eksperlerin isim ve adreslerini gösteren liste Gümrük ve İnhisarlar Bakanlığınca tasdik edilmiş ve İstanbul gümrük başdirektörlüğüne bildirilmiştir.

Sovyetlerle yapılan ticaret anlaşması

Dost Sovyet Rusya ile aramızda mevcud ticaret anlaşmasının müddeti bir sene daha uzatılmıştır.

Başbetke

TEKAÜD KANUNLARI

(Başı 1. inci sayfada)

kümler bulunacaktır. Lokomotiflerde, vapurlarda ateş karşısında çalışanlar için hükümler ayrı olacaktır. Ancak vasıfları bir olan hizmetlerin hakların da bir olması tabii olduğu kadar zaruridir.

Bu idareler kadroları da ilerde devlet baremindeki ölçülere uygunlaştırılırsa, tekaüd hakları da şüphesiz biribirine tamamen intibak edecektir. Ancak yukarda söylediğimiz ana prensip, bu intibaka kadar sürecek olan intikal devresinin zarurî bir kaidesi olarak kalacaktır. KEMAL ÜNAL

"Ulus,,un Dil Yazıları

(Başı 1. inci sayfada)

başka söz parçasiyle birleşmektedir. Farsçada yakın veya uzağa işaret bir *(v. + n)* unsuriyle söylenir: yakın için *(i)*, uzak için *(a)* vokali kullanılır. Arapçada *(hüve)* ve *(hiye)*, *(hâzâ)*, *(zâlike)* işaret sözleri, yalnız süje veya obieye işaret bakımından ayrılırlar. Fransızcada *(ce)*, *(celui)* işaret sözleri, *(ceci: celâ)*, *(celui-ci: celui-là)* kılıklarında yakın ve uzak göstermekle kalır.

Halbuki Türk dilinde *(bu)* oldukça yakını, *(şu)* daha az yakını, *(o)* gözden ırak kalmış uzağı göstermekle beraber, her üçü hem süje, hem obje anlamını da iraeye yaradığından, dilimizde işaret sözleri, başka dillerden çok daha geniş bir varlık sahibi görünüyor.

Not: 2. — *(Bu, şu, o)* sözleri, sıfat gibi, başka bir adı göstermek işini görürlerse cemilenmezler. Fakat, zamir gibi, bir adın yerini tutarlar ve o adı taşıyan süje veya obje de birden çok olursa, o zaman *"bunlar, şunlar, onlar"* şekillerini alırlar.

Not: 3. — Bu üç işaret sözünden başka dilimizde *"işte, işbu"* sözleri de işaret yerinde kullanılır.

Şimdi bu işaret sözlerini *"Güneş - Dil"* teorisi esaslarına göre analiz edelim:

I. BU

Kelimenin etimolojik şekli şudur:

(1) (2) (3)
(Uğ + ub + uğ)

(1) Uğ: Ana köütür. Burada "güneş" ten çıkan mefhumlardan "esas, sahip, Allah, efendi" anlamlarına gelir.

(2) Ub: Ana kökün anlamını tecessüm ve temessül ettiren süje veya obieyi gösterir afikstir.

(Uğ + ub = uğub = ub): "Esas, sahip, efendi, Allah" anlamlarını kendinde tecessüm ve tecelli ettiren bir süje veya obje anlamına gleir.

(3) Uğ: Yukarıki anlamı tayni ve ifade eden, ona ad veren *(. + ğ)* ekidir.

(Uğ + ub + uğ = Uğubuğ): Ana kök, kendisini temsil eden radikal afiksle kaynaşarak ve baştaki vokal ile en sondaki okunmaz *(ğ)* de düşerek, son fonetik ve morfolojik şeklini almıştır: BU.

BU: "Esas, sahip, efendi, Allah" anlamlarını kendinde tecelli ettiren herhangi bir süje veya obieyi anlatmak üzere kullanılan sözdür.

Not: 1. — Türk lehçelerinin hemen hepsinde *"bu"* sözü, aynı şekil ve manada olarak işaret yerinde kullanılmaktadır. Eldeki en eski Türk yazıtları olan *"Orhon"* ve *"Yenisey"* kitabelerinde *"bunğar, bunı, bunda, bunça"* şekillerinde kullanılmıştır. Kırgız lehçelerinde *"b"* yerine *"m"* getirilerek *"mınığ"* (bunun), *mını* (bunu), *mında* (bunda)" kelimeleri vardır. Kazan lehçesinde başına *(uş)* getirilerek *"uşbu"* şekli yapılmıştır. Kırgız lehçesinde ise *(ol)* ile birleştirilerek *"bul"* kılığını almıştır. Uygur, Teleüt, Altay, Lebed, Şor, Koybal, Kaç, Küerik ve Baraba lehçelerinde *"b"* yerine *"p"* konularak *"pu"* ve *"po"* şekillerine girmiştir [2]. Yakutçada doğrudan doğruya *"bu"* ise de cem'i *"bular"* şeklindedir [3]. Türk lehçelerinin çoğunda *"bu"* nun cem'i *"bular"* dır. Türkiyenin mütekâmil söyleyişi bu cem'i *"bunlar"* şekline koymuştur.

Not: 2. — Kelimenin ana kökiyle ilk afiksinin birleşmesinden çıkan *(uğ + ub = uğub = ub)* sözünün Türk lehçelerinde şu varyantlarını buluyoruz:

I. Um = alâmet, işaret remiz.
II. Obay = orada, burada.
III. Umaç = emel, gaye, hedef.
IV. Buğan = alâmet, işaret.
V. Budun = ahali, halk, kavim, millet, ümmet.

[2] *Radloff, Türk lehçeler lûgati denemesi, IV.*

[3] *Pekarski, Yakut Dili Lûgati*

I. Dedekorkut Kitabı; Radloff, I. "Teleüt ve Şor lehçeleri".

II. Radloff, IV. "Çağatay lehçesi".

III. Süheyl ve Nevbahar; Elidtak - li - lisan - il - etrak; Kelile ve Dimne; Türk Dili lûgati; Büyük Türk lûgati "Osmanlı lehçesi".

IV. Radloff, IV. "Çağatay lehçesi"; Dağ destanı.

V. Radloff, IV. "Orhon ve Uygur lehçeleri"; Büyük Türk lûgati "Uygur Lehçesi"; İstanbudaki Uygurca Kuran tercümesi; Divanü Lûgat-it-Türk; Uygur endeksi.

Bütün bu sözlerin baş atraflarındaki *"um, ob, . b"* kökleri hep *"bu"* sözünün kök anlamiyle birleşmektedir.

Not: 3. — *"Bu"* sözünde ana kökün "esas, sahip, Allah, efendi" anlamlarının tecellisi, insanlığın en ilkel inanışları ile ilgilidir. Bilindiği gibi, ilkel devirlerde insanlar, hattâ kendi nefislerini bile ayrı bir varlık olarak düşünememişlerdir. O zamanların anlayışında bütün varlık "güneş" te tecelli eden bir tek ve ana varlıktan ibaretti. Güneş sayesinde görülebilen her obieye güneşi anlatmak için çıkardığı sesi ad diye kullanan bu ilkel devir insanları, herhangi bir süje veya obieyi de gene güneş anlamiyle söylerler ve işaret ederlerdi. İşte bunun içindir ki herhangi bir şahıs veya şey'i işaret etmek üzere kullandıkları sözlerde de hep güneş ve ondan çıkan "esas, sahip, Allah, efendi, Totem" anlamları vardır.

Not: 4. — *(Bu)* sözü ile işaret edilen bir insan ise, *"uğ + ub = ub"* unsuruna süje, anlamı verilir. İşaret edilen bir nesne ise *"ub"* elemanı bir obje anlatır. Kelimenin manasında süje veya obieyi ayrılmaması, *"bu"* sözü ile her türlü abstre veya konkre şahıs veya şeylerin anlatılabileceğinden dolayıdır.

İ. N. DİLMEN

["Şu" işaret sözünün analizini önümüzdeki sayımızda okuyacaksınız.]

UZAK ŞARKTA

Durum fenalaşıyor mu?

Pekin, 25 (A.A) — Şangpei civarında bir otobüsün içersinde, bir takım meçhul kimseler, Nankin merkez icra komitesi azalarından ve Nankin hükümetinin mongol makamları nezdinde delegesi olan B. Nimaao - tehsuerh'i öldürmüşlerdir.

Maktul prens Teh ile görüşmekten dönmekte ve Kalgana doğru gitmekte idi.

Çin mahfilleri bu cinayetin siyasal sebeblerden ötürü işlendiği fikrindedirler. Vak'a, maktulün pek ziyade sevilen bir adam olmasından dolayı mongollar arasında büyük heyecan uyandırmıştır.

Komünistler ilerliyor

Şanghay, 25 (A.A) — Holung'un idaresinde bulunan komünistlerin, Kveişov bölgesinin merkezi olan Kveyşang üzerine yürümeleri, yabancı misyonerleri bu bölgeden çıkmağa ve garb şehirlerine sığınmağa mecbur etmiştir.

Şiddetli muharebelerin vukuu bildiriliyor. Zannedildiğine göre Hunan istikametinde vuku bulan taarruz, şimdi, Kuangsi hükümeti tarafından gönderilen takviye kıtaları marifetiyle durdurulmuştur.

Karşılıklı şikâyetler

Pekin, 25 (A.A) — Dış Mongolistan ile Mançukuo hükümetleri karşılıklı top oynar gibi bir vaziyet almışlardır. Aym 22 sinde Moskova - dan gelen bir telgrafta, dış Mongolistan hükümetinin, ayın 22 sinde kendi topraklarında bir ileri karakola vaki olan taarruzu şikâyet yollu mançukuo hükümetine bir protesto notası gönderdiği bildiriliyor.

Hatırlardadır ki, daha dün Hsinkin hükümeti de güya üç defa hudut larına tecavüz edildiğini protesto maksadiyle mongol hükümetine bir nota göndermiştir.

Sovyet Rusya

Uzak şarkta büyük müdafaa tedbirleri alıyor

Moskova, 25 (A.A) — Tas ajansı muhabiri bildiriyor:

Sovyet Rusyanın Uzakşarktaki müdafaası teşkilatlandırılmaktadır.

Moskovada umumiyetle, zamanın Sovyet Rusya lehine çalıştığı fikri hakimdir. Bunun için Sovyet Rusya, Siberyadaki müdafaa teşkilatını takviye eylemektedir. Bir taraftan Uzakşark ordusunun mevcudu artırılırken diğer taraftan bu orduya yarıyacak levazımı verecek olan ağır endüstrinin tezyidine çalışılmakta ve Amur nehri üzerindeki istihkâmlar da kuvvetlendirilmektedir.

Bundan başka Maverayı Siberyaya süratle ikinci bir demiryolu yapılmaktadır. Daha şimalden geçen ve bir kolu Amur mansabında Komsomoloski'ye varacak olan bu demir - yolu inşaatı sessizce ilerlemektedir.

Yakınlarda Sovyet Rusya Blagovesçensk mıntakasındaki sınırını kapamıştır. Bu mıntaka, Mançuriden şimalî Siberyaya akın yapılabilecek biricik vadidir.

Sovyet Rusya aynı zamanda ileri müdafaa hatlarını da takviye etmeyi düşünmektedir. İyi haber alan mehafilde söylendiğine göre, Sovyet Rusya, son zamanlarda Moskovaya gelen mogol heyetine, bir mogol sınır muhafız kuvveti teşkili için lazım gelen subay kadrosu ile silah ve harb levazımı vermeyi vadeylemiştir.

Şahınşahın başsağlığı

Tahran, 26 (A.A.) — Geçen salı günü saray baş teşrifatçısı ile dış bakanı ingiliz elçiliğine giderek Şehinşah hazretlerinin ve İran hükümetinin başsağlığını bildirmişlerdir.

Başbakan ile meclis reisi ve müsteşarlar da elçilige giderek defteri mahsusa isimlerini yazdırmışlardır.

İran'ın Londra elcisi Âlâ cenaze merasimine iştirâk etmek ve Şehinşah namına bir çelenk koymak üzere fevkalâde elçi tayin edilmiştir.

DIŞ HABERLER

Saro kabinesine karşı bir cereyan başladı

Cumuriyet cephesi, merkez ve sağ cenahla, cumuriyet federasyonu yeni kabineyi iyi karşılamadılar

(Başı 1. inci sayfada)

ran daha ziyade sola maildir.

Paris, 25 (A.A.) — Meclisin merk ve sağ cenah grupları, Saro kabinesine karşı daha ziyade soğuk ve hattâ bazan da hasımca bir tavır takınmışlardır.

B. Flanden'in başkanlığı altında bulunan demokratlar birliğine mensub saylavlarla senatörler, altı müstenkife karşı ittifakla verdikleri kararda, kabine de mevki almış bulunan parti üyelerini takbih ve bilâkis, grupun iznini almadan Saro hükümetine iştirakten imtina eden ve böylece parti disiplinine riayet gösteren azayı da tebrik eylemiştir.

Bu kararda, bazı azaların disipline karşı gelmiş, ve Saro kabinesine "ancak kendi mesuliyetleri altında,, iştirak eylemiş olmalarına esef edilmektedir.

Paris, 25 (A.A.) — B. Lui Mari... başkanlığı altındaki cumuriyet federasyonunun kabinenin aleyhinde rey vereceği zannediliyor.

Sosyalistler ise yeni kabineye karşı ne hattı hareket takibedecekleri hakkındaki kararlarını geri bırakmışlardır. Bu grup, kabinenin teşekkül tarzından tamamiyle memnun olmamakla beraber, umumi siyasayla ilgili bazı sebebler dolayısiyle ona gene müzaheret edecek

Fransız basını ne diyor?

Paris, 25 (A.A.) — Fransız basını Saro kabinesinin bir parlamento kabinesi olacağında müttehit ise de siyasası hakkında ayrı ayrı mütalealardadırlar.

Sağ cenah Flanden'in italyan aleyhtarlığından dolayı endişe göstermekte, sol cenah da Flanden ve Pol Bonkur'dan milletler cemiyetine kati bir sadıklık siyasası beklemektedir.

Kabine geniş bir ekseriyet mi alacak?

Paris, 25 (A.A.) — Kıral Jorj'un cenazesi kaldırıldıktan sonra, perşembe günü parlamentonun huzuruna çıkacak olan Saro kabinesinin geniş bir ekseriyet kazanacağı tahmin ediliyor.

B. Flanden devir alıyor.

Paris, 25 (A.A.) — Yeni dış işleri Bakanı B. Flanden dün öğleden sonra B. Laval ile görüşmüştür. B. Laval bugün öğle üzeri B. Flanden'e dış işleri bakanlığını devredecektir.

İngiliz gazetelerindeki kaygı

Londra, 25 (A.A.) — "Deyli Telgraf,, gazetesi, yeni fransız kabinesinin dış siyasada İngiltere ile sıkı bir el birliği ile çalışacağı mütaleasını ileri sürerek diyor ki:

"Saro hararetli bir milletler cemiyeti taraftarıdır ve Flanden de ötedenberi ingiliz - fransız işbirliğini istiyen bir devlet adamıdır.,,

"Morning Post,, gazetesi ise, Flanden'in, birçok nutuklariyle de sabit olduğu üzere İtalya ile bozuşmak arzusunda Laval'den geri kalmadığını ve bundan dolayı müfrit zecrî tedbirlere gidilmesine karşı duracağını yazmaktadır.

Bu gazete diyor ki:

" Saro kabinesi şimdiye akdar Lavalin Cenevrede takib ettiği siyasadan ayrı bir siyasa ile dünyayı hayrette bırakmıyacaktır. Cenevre'nin iki yanağına tatlı tatlı öpücükler konduracak, milletler cemiyetinde kollektif emniyetten bahsedecek fakat Fransanın cenubu şarkî hududunda 250 bin kişilik bir farnsız ordusuna tekabül eden bir anlaşmayı bozmıyacaktır.,,

Polonyada..

Varşova, 25 (A.A.) — "Kourjer Poranny,, gazetesi Saro kabinesinden bahsederek diyor ki:

" B. Flanden, habeş harbı ile düştüğü müşkil vaziyetten İtalya'yı kurtarmakta daha az alâka gösterecektir.,,

İtalyan - habeş harbı, şimal cephesinde bütün şiddetiyle devam ediyor

(Başı 1. inci sayfada)

bil taarruza geçmişlerdir. İtalyan piyadesi hücuma kalkmış ve bunun neticesinde çok kanlı süngü muharebeleri olmuştur. Bu esnada italyan hava kuvvetleri habeşleri mitralyöz ateşine tutmuşlardır.

Piyade harbı perşembe sabahı tekrar başlamış ve italyanlara göre bu harbı kendileri kazanmışlar ve habeşlerden yüzlerce esir almışlardır.

Habeşlerin şimaldeki zaferleri

Dessie, 25 (A.A.) — Royter ajansı muhabirinden: Şimal cephesinde vukua gelmiş olan büyük muharebeye ilgili buraya gelen haberlerde bu muharebenin habeşlerin tam bir zaferi ile neticelenmiş olduğu ve habeşlerin on ağır top ile yüz mitralyöz aldıkları bildirilmektedir.

Habeşler, italyan taarruzunu pus kürtmüş, italyanları üssülharekeleri ne atmış ve çok müstahkem iki mevzie girmiş olduklarını söylemektedirler.

Adisababa, 25 (A.A.) — Son günlerde Tembien'de ve Makalle etrafında vukua gelen büyük muharebe hakkında habeş kaynaklarından verilen tafsilâta göre, üç gün içinde mütemadiyen göğüs göğüse harbedilmiş ve hemen hemen yalnız kılıç ve süngü kullanmak mecburiyeti hasıl olmuştur. Savaş, geceleri dahi durmamıştır. Habeş fedailerinden teşkil olunan hücum kıtaları, yolu müdafaa etmek üzere italyanlar tarafından kurulmuş mitralyözleri iki blokhavz hücumla zaptetmişlerdir. Bu müstahkem mevkilerdeki italyanlar ölmüştür. Harekât, habeşlerin muzafferiyeti ile neticelenmiştir.

Cenup cephesinde Ras Desta kuvvetler Ganaledoria yakınındaki dağlık eraziye çekilerek orada vaziyet almışlardır. Negelli'nin italyanlar eline geçtiği burada teyid olunmaktadır.

Mareşal Badoglio'nun yanına giden yabancı zabitler

Viyana, 25 (A.A.) — Viener Zeitung gazetesi, İtalyan hükümetinin daveti üzerine Avusturya millî müdafaa bakanlığı erkânından general Boehme'in beraberinde bir japon, bir Amerikan, bir Macar ve bir Arnavut zabiti olduğu halde mareşal Badoglio'nun genel karargâhına gitmek üzere Cenova'dan vapura bindiğini yazıyor.

Adisababa, 25 (A.A.) — Royter Ajansı muhabirinden:

Makallenin pek yakınında şiddetli bir muharebe devam etmektedir.

KIRALININ

ÖLÜSÜ ÖNÜNDE

Yüz bin ingiliz nöbet bekliyor

(Başı 1. inci sayfada)

beraber idi. Bu sırada halkın ziyareti 15 dakika durdurulmuştur.

Heyetimiz Belgraddan ğeçti

Belgrad, 25 (A.A.) — Mütevaffa ingiliz kıralı beşinci Corc'un cenaze merasiminde Türkiye hükümetini temsil etmek üzere Londraya gitmekte olan heyet Belgrad istasyonundan geçerken, Yuguslavya hükümeti adına protokol şefi, parlamento adına iki mebus ordu adına da bir general ile bir binbaşı tarafından çok samimî ve dostca bir surette karşılanmış ve uğurlanmıştır.

Arnavutluktan gidecekler

Tiran, 25 (A.A.) — Kıral Corcun cenazesinde Arnavudluğu temsil edecek olan heyetin başında kıralın yeğeni prens Salih bulunacaktır.

MISIRDAKİ

KABİNE BUHRANI

Vafdcılar kabineyi kurmuyorlar

Kahire, 25 (A.A.) — Buradaki kanaata göre, Vafdın kabineyi kurmaktan istinkâf etmesinin, yurddaşların el birliği ile ve intizam içerisinde hüriyete kavuşmak için çalışmak emelinde bulunan efkârı umumiyenin ehemiyetli kısmında hoşnudsuzluk uyandırmak ihtimali vardır.

Bu vaziyet, kıralın ödevini kolaylaştırıyor gibidir. Kendisinin kabine kurmağa memur edebileceği şahsiyetler içerisinde Ali Mahir ve Mehmed Mahmud Paşaların da isimleri geçmektedir. Mehmed Mahmud Paşa liberallerin başkanıdır.

N. v. Bischoffun

ANKARAsı

Türkiye hakkında yazılan kitapların sayısı gittikçe artmaktadır.

Türkiye artık yalnız sesi duyulur değil,
Kendisinden her tarafta konuşulur
Ve birçok memleketlerde de
Kendisi "örnek" tanılan
Bir memleket olmuştur.

Bundan birkaç yıl önce, Avusturyanın Ankara elçilik müsteşarlığını yapmış olan N. v. Bischoff'un "Ankara" sı, hakkımızda yazılmış kitablar arasında en orijinallerinden biridir.

Gazetemiz bunun tefrikasına pek yakında başlıyacaktır.

DANTZİG KARARI:

Alman gazeteleri ne diyorlar?

Berlin, 25 (A.A.) — Alman gazeteleri Dantzig hakkında Milletler Cemiyeti konseyinin kararını mevzuubahis etmektedir.

"Berliner Lokal-anzeiger" diyorki:

'Milletler Cemiyeti konseyinin verdiği karar Dantzig ile milletler cemiyeti arasında çıkan ihtilâfa hiç değilse muvakkaten bir son vermiştir. Bu netice uzun görüşmelerle elde edilmiştir. Görüşmeler sırasında Dantzig delegeleri milletler cemiyeti namına şiddetli bir tazyik altında bulundurulmuştur. Dantzig bir tahkik komisyonu gönderilmek, yeni seçimler yaptırılmak ve hattâ beynelmilel bir polis teşkil olunmakla tehdid edilmiştir. Halbuki Dantzig sulhunun hariçten veya dahilden tehdidi takdirinde müdahale hakkını vermektedir. Bu ise, son günlerin büyük diplomatik hareketinde mevzuubahis değildir.

"Berliner Tageblatt,, gazetesi şöyle yazıyor:

"Konseyin kararı bilhassa şu noktadan ehemiyetlidir ki Dantzige evvelce düşünülmüş olduğunun hilâfına olarak bir ültimatom verilmemiştir. Bundan dolayi bu karardan memnun olmak lâzımdır. Ancak şurasını da kaydetmek lâzımdır ki, son elim müzakerelerde bulunmak konseyin ne vazifesi ve ne de hakkı idi.,,

Kreuz zeitung gazetesi de şöyle yazıyor.

Milletler cemiyetinin hangi hususi şartlar altında bu meseleyi ele aldığı göz önünde tutulursa görülür ki, milletler cemiyeti bizzat kendi hatasiyle kaybettiği otoriteyi bu çok indi nümayişle yamalamak istemiştir.

B. GÖBBELS

GENE KONUŞTU

"Nasyonal sosyalizm Almanyaya asırlık mahiyetini iade etmiştir,,

(Başı 1. inci sayfada)

ki muvaffakiyetlerini kaydettikten sonra demiştir ki:

" — Almanyadaki siyasal inkişafla fevkalade uğraşan yabancı gazeteciler kendi memleketlerinin vaziyetleriyle uğraşsalar daha iyi ederler. Sokaklarda iş teşkilatı müfrezeleri - nin ve ordunun geçişleri görüldükten sonra Almanyada hiç bir şeyin değişmemekte olduğu iddia edilemez. Bugünkü Almanyanın bundan üç sene evelki Almanya olmadığını herkes bilir. Nasyonal sosyalistlik Almanyaya asırlık mahiyetini iade etmiştir. ve Almanyada askerliğin Hitler tarafından yeniden tesis edilmiş olduğu yüz sene sonra da heyecanla hatırlanacaktır.,,

B. Göbels, dış siyasaya ait meselelerden de bahsetmiş ve Almanya habeş işindeki katî bitaraflığını tekid ettikten sonra "maamafih bu bitaraflığın bizim kuvvetimizin bir ifadesi olduğu göz önünde tutulmalıdır.,, demiştir.

Propaganda bakanı, sözlerini şöyle bitirmiştir:

" — Size temin ederim ki, on sene sonra bugünün sefaletleri bizim en tatlı hatıralarımız olacaktır. O zaman muvaffakiyetlerimiz herkes için bir hakikat halini almış olacaktır.,,

30 ikinci kânuna hazırlık

Berlin, 25 (A.A) — Nasyonal sosyalizmin Almanyada iktidarı ele aldığı günün yıldönümü olan 30 ikincikânunda kış yardım cemiyeti tarafından yapılmakta olana ilave - ten fakirlere yirmi iki milyon markık yardımda bulunulacaktır.

Çağrı

Gümrük ve İnhisarlar Encümeni (27.1.1936) pazartesi günü saat (10) da toplanacaktır.

Ortaşarktan bir misal

Bu muvaffakiyetin en büyük şerefi dış siyasasını kontrolu altında bulunduran Atatürkle Doktor Arasa ait olmak icab eder»

Irak'ın Milletler Cemiyeti Genel Sekreterliğine başvurarak önümüzdeki toplantıda görüşülecek olan Irak - İran ihtilafının listeden çıkarılmasını istemesi orta şark memleketlerinde yerleşmekte olan dostça münasebetleri yeni bir delil ve misalidir.

Bu ihtilaf, Şattülarab nehri üzerinde bir sınır anlaşmazlığı idi. Bu türlü anlaşmazlıklar, her ne kadar, dostça kotarılamaz şeyler değilse de birçok milletler bu gibi hususlarda kendi aralarında anlaşamamakta ve Uluslar Cemiyetine kadar başvurmaktadırlar. Bu sebeble Irak ile İran'ın doğrudan doğruya konuşmalar yaparak kendi işlerini halle karar verişleri ehemiyetsiz ve küçük bir hâdise telakki edilmemelidir.

Fakat bunun ehemiyeti, bundan da daha büyük ve ileridir. Türkiye, İran, Irak, Afganistan esasları Cenevrede kararlaştırılmış olan bir ademi tecavüz paktını imzalamak üzeredirler.

Bu dört devlet hem ekonomik menfaatleri, hem de din birliği dolayısiyle aralarında sağlam bir blok yapıyorlar ki garbta aynı vaziyette bulunan devletler, aynı şeyi yapmakta aciz kalmışlardır.

Bu muvaffakıyetin en büyük şerefi kendi dış sıyasasını sıkı bir surette kontrol altında bulunduran Mustafa Kamâl ile onun Dış Bakanı doktor Aras'a aid olmak icab eder.

Evvela Sovyet Rusya ile bir ittifak akdetmekle işe başlıyan Türkiye, (bu ittifak 1933 de yenilenmiştir) kendisi merkezde bulunmak üzere emin ve sağlam bir blok yaratmak için devamlı bir surette çalışmıştır.

1934 de doktor Rüştü Aras'ın gayretleriyle imzalanmış olan Balkan paktı Türkiyenin garbta emniyetini sağlamış, şimdi yapılacak olan Asya paktı da bu dairenin şark tarafındaki çevresini tamamlamak üzere bulunmuştur. Bundan sonra yalnız Bulgaristan ve Akdeniz aralığı kalmaktadır ki Türkiye bunu da sağlıyabilmek için Lozan muahedesinin yasak ettiği Çanakkaleyi tahkim etmek dileğini göstermektedir.

Türkiye, dostlarla çevrilmiş bir vaziyette bulunduğu için Akdenizdeki düşmanlarına karşı daha az sinirli bir gözle bakabilir.

(Mançester Gardiyen - 17 sonkânun 1936).

Bay Edenin mektubu dolayısiyle

18 sonkânun 1936 tarihli Deyli Herald'dan:

Bay Eden'in Vorvik'de dün gece söylemiş olduğu söylev, bir müddettenberi arkadaşları arasında görülen gevşekliği, az çok, ortadan kaldıracak mahiyettedir.

Birçok kaynaklardan gelmiş olan bir takım haberler son günlerde kötü bir propaganda havası yaratmıştı. Bunlara göre büyük Britanya, öteki milletlerin ne yapacağını gözetliyecek, onlarla birlik hareket edecekti. Kendi kendisine hiç bir işe kalkışamıyacak, Milletler Cemiyetinin passif bir azası olarak kalacaktır.

Halbuki şimdi dış bakanının sözleri bu havayı değiştirmiştir.

B. Eden, geçen yıl içinde Cenevreye Britanya imparatorluğunun rehberlik etmekle övündüğünü söylemiş, İngilterenin sulh davasında önayak olmasına büyük bir önem vermek gerektiğini anlatmıştır.

Dış Bakanı, gene bu ruh içinde gelecek pazara Cenevreye hareket ve bu sıyasaya devam edeceğini vadediyor.

Bu sesin bütün inglizler tarafından tasvib edileceğine şüphe yoktur. Hattâ yalnız ingilizler değil, Milletler Cemiyetine bağlı olan öteki milletler de böyle düşüneceklerdir.

Ortada öteki azalara ingiliz sıyasasını dikte etmek meselesi yoktur. Bunun gibi, öteki milletleri ingiliz sıyasasını takibe ikna veya tazyik etmek gibi bir mesele de yoktur.

Fakat Milletler Cemiyetinin kendisini felce uğratmasına göz yummak da doğru değildir.

Bu sebeble ingiliz delegasyonunun hareketi büyük bir tesir uyandırmaktan geri kalmıyacaktır. Onun için bundan kaçınmak Milletler Cemiyetine ve sulh davasına bir ihanet sayılmalıdır.

Bay Eden, bu yolda hareket etmek yolunda herhangi bir mesuliyeti yüklenmekten de geri durmıyacaktır. Doğru olan da budur.

Bundan başka iyi ve doğru olan iki esas daha vardır. Bunlardan birisi saldırganlığın sürüp gitmesine müsaade edilmemesi, ikincisi de konuşmalarla bu işlere Milletler Cemiyeti tarafından bir yatıştırma çaresi bulunmasıdır.

Şu halde Milletler Cemiyetinin en tezelden yapacağı iş, İtalyan saldırganlığını durdurmaktır.

Birçok defalar söylediğimiz gibi, zecrî tedbirler bu maksadla yapılmaktadır. Bunda da gaye, saldırganı, saldırışlarını durdurmağa mecbur edecek halde sıkıştırmak, sonra kendisine hiç bir fayda vermiyecek bir sulh yaptırmaktır.

Böyle bir tedbir alınınca, bunun herkesin menfati namına elden geldiği kadar çabuk ve tesirli olması zarurîdir.

Tesirsiz ve danışıklı zecrî tedbirlerin tatbikinde hiç bir fayda yoktur.

Milletler Cemiyetinin bu işi yapacağına yüzlerce emare vardır. Fakat gerekli olan nokta, bunun tezelden yapılmasıdır.

Bundan dolayı bütün İngiltere, B. Eden'in sözünü tutmasını ve İtalyayı bir an evel sulh yapmağa mecbur edecek tazyikler yapılmasını beklemektedir.

Yabancı gazetelerde okuduklarımız

İTALYAN TAARRUZU MUVAFFAK OLURSA NE OLACAK?

La Republik gazetesinde Piyer Dominik yazıyor:

İtalyan ordu şeflerinin en cüretkârı ve aynı zamanda en sömürgecisi olan general Graziani - ki Libya'da birçok seneler kalmıştır - mantıkan, kendisini, yağmurlar mevsiminden evel Harrar şehrine kadar götürebilecek bir manevraya girişmiş bulunuyor.

General Graziani, her ne kadar çölse de, motörlü kuvvetlerin hareketine nisbeten müsaid bir bölgede harekete geçmiştir. Bu bir kamyon ve petrol meselesidir, ve italyanlar bundan mahrum değiller gibi görünüyor.

Buradaki harb sahası, bin kilometre genişliğinde ve bin kilometre derinliğinde, büyük bir kısmı çöl, suyu pek nadir, az nufuslu bir yerdir, fakat burada italyan kıtaları, yerli mahsullerle beslenmiye mecbur olan habeşlerden çok daha kolaylıkla iaşe edilebilirler. Yüksek mıntakalara alışmış olan habeşlerin, bu alçak yaylaların ikliminden hiç olmazsa italyanlar kadar sıkıntı çektikleri, ve az zaman önce kendileri tarafından fethedilmiş olan bu yerler halkının habeşlere pek taraftar olmadıkları da ilâve edilebilir.

Bu sahada kumanda eden habeş şefleri bir yandan Harrar valisi general Nasibu'dur ki yirmi yıl önce Yanya müdafaasını yapmış olan türk generali Vehib Paşa da kendisine muavinlik etmektedir. Bu son ikisi yerlerinden kımıldamamışlardır. Buna karşılık, Ras Desta, ihtimal ki kendini göstermek acelesiyle, esasen harbı istiyen bir düşmana karşı ihtiyatsızca ilerlemiş görünüyor.

Her ne de olsa, general Graziani imparatorun damadının kuvvetlerini yolundan temizliyor veya geri sürüyor görünmektedir ve bilhassa, Harrar üzerine bir yürüyüş esnasında italyanların Mogadisiyo ile irtibatlarını âni bir taarruzla kesebilecek olan en tehlikeli hasmına kuvvetli bir darbe vurmak istemiştir.

Muvaffak olduğunu farzedelim; bu takdirde general Graziani hareketlerinde serbest kalacak ve hakiki hedefine doğru yürüyebilecektir. Bu hedefe varılması için italyanların gereken zamandan mahrum oldukları mı sanılıyor?

Tigre'den daha kolay olan arazinin nevi, ve kamyonların kullanılışı bir kere daha hatırdan çıkarılmamalıdır. Görünüşe göre, general Graziani fransızların sömürge harblarında birçok defalar tatbik ederek muvaffak oldukları bir usulü tecrübe etmektedir.

Madagaskar'da, general Düşen, sefer heyetinin hastalıklar yüzünden kırıldığını görerek, hafif bir müfreze teşkil edip Tananario üzerine yolladı. Şehirden doğru hatla 150 kilometre mesafedeydi. Müfreze ilerledi ve sefer heyetinin o zamana kadar verdiği kayıpların yirmide birini bile teşkil etmiyecek kadar az kayıplarla şehri zaptetti.

General Moaniye, 1911 de bazı fransız unsurlarının içinde hapsedilmiş olduğu Fas şehrini kurtarmaya memur edilmişti. Çölde hızlı bir yürüyüş. Tam bir muvaffakıyet. Bir sene sonra Manjen'den Merakiş üzerine seri yürüyüşte aynı muvaffakıyet kazanıldı. Dördüncü misal olarak da belki general Guro'nun 1918 de Şam üzerine yürüyüşü zikredilebilir.

Habeşlilerin yaman cengâver olduklarını, Harrar'ın önündeki mevzilerin tahkim edilmiş bulunduğunu, italyanların, tankları, topları ve gazlarına rağmen burada akamete uğramaları muhtemel bulunduğunu kabul ediyorum. Bununla beraber, muvaffakıyet mümkündür - ve bu hususta aldığımız haberler sarihtir - ileri harekete durmaksızın devam edilecektir. Manevranın ilk kısmının yapılışını gördük ikinci kısmına yakında şahid olacağız.

Graziani partiyi kaybedebilir; Harrar'ın önünde, çok kuvvetli mevzilerle karşılaşacaktır; fakat kazandığını farzedelim. İtalyanların bir ay zarfında Harrar'a girdiklerini farzedelim. Buradan tekrar çıkacaklarına inanır mısınız?

Çok iyi malûmat sahibi olan ve Romadan gelen bir italyan ziyaretçisi, birkaç gün önce, bana, Graziani - nin her neye malolursa olsun ve kabil olduğu kadar çabuk Harrar'ı zaptetmeye memur edildiğini söyliyordu. Şehir alındıktan sonra italyanlar bulundukları yeri tahkim ederek habeşlerin bıkmasını ve diğer devletlerin keyfini bekliyecekler, veya harba son verilmesi için dostlarının tavassutunu rica edeceklerdir.

Yazar bundan sonra Harrar'ın italyanların eline düşmesi demek Adisababa - Cibuti demiryolunun kesilmesi demek olacağına göre bu demiryoluna dökülmüş olan bir milyar franklık fransız sermayesinin ne olacağını sormaktadır.

Almanya sömürge istiyor

Piyer Brosolet La Republikte yazıyor:

İngiliz ve fransız elçilerinin alman dış bakanlığında yaptıkları teşebbüslerden sonra, fransız - ingiliz uzlaşmalarına karşı alman gazetelerinin hücumları biraz sükûn bulmuş görünüyor. Bazı Berlin gazetelerinde, geçen hafta bütün Nazi gazetelerini işgal eden temlere hiç rastlanmıyor değildir, Almanyada Lokarno andlaşmasının ihlalinden şikâyet etmekten büsbütün vaz geçmiş değildir: Bütün bunların şimdilik geriye bırakıldığı ve fransız meclisinde ingiliz - fransız paktının kabulü sırasında hücumların tekrar başlıyacağı söyleniyor. Hiç olmazsa şimdilik, Ren ötesi gazetelerinde bir mütareke başlamış görünüyor. Hâdiseyi objektifçe, hoşnudlukla fakat fazla hayale kapılmadan kaydedelim.

Fakat aynı zamanda kaydedelim ki, Almanyada fransız - ingiliz görüşmelerinin uyandırdığı gürültüler biraz sükûn bulur gibi olduğu esnada, doktor Göbbels bir başka cepheden hücuma geçmiştir. Deutschlandhallede söylediği nutukta, şimdiye kadar ancak bazı deniz mahfillerince ifade edilmiş olan istekleri tekrarladı: Almanyanın yakında tekrar sömürgeler istiyeceğini bildirdi. Ve bu suretle, Avrupa diplomasisini, gelecek seneler zarfında, korkunç güçlüklerin içine düşürecek olan bir meseleyi ortaya attı.

Doktor Göbbels bu isteği, Almanyanın ekonomik vaziyetine istinaden ileri sürdü. Ve bunu yaparken de Almanyanın bugünkü ekonomisinin çok karanlık bir tablosunu çizdi. İşsizliğin birkaç aydan beri artmış olduğunu itiraf etti. Almanyanın ham maddeler tedarikinde karşılaştığı güçlükleri kaydetti. Ve B. Musolini gibi, hazır yeyici milletlere karşı proleter milletlerin davasını müdafaa etti. İşte, Noel münasebetiyle alman devlet adamları tarafından söylenmiş ve Almanyayı, bir karışıklık dünyasında bir saadet adası gibi tasvir eden nutuklara hiç de uymıyan sözler. Bu sözler, yirminci asır başındaki alman felsefesini de değiştirmektedir. Almanya o zaman kuvvetlilerin hakkını istiyor. Bir istila politikasını meşru göstermek için insan her zaman bir vesile bulabiliyor.

Alman sömürge isteklerinin dayandığı esasları münakaşa bile etmiyelim. Pratik mesele, Almanyanın 1918 de kaybettiği sömürgeleri tekrar alması (çünkü ancak bu mevzuubahs olabilir) hakikaten ekonomik vaziyetini düzeltecek ve bu suretle Almanyanın bugünkü isyan zihniyetini sakin-

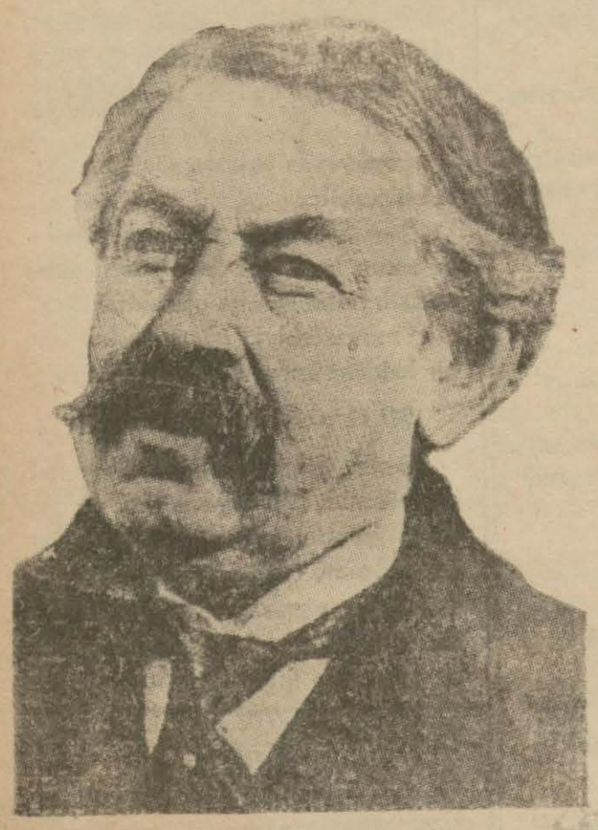

Aristid Briand

ÇEMBERLEYNİN HATIRALARI

Numara: 14 *Türkçeye çeviren: Hikmet TUNA*

ARİSTİD BRİAND
(ARİSTİD BRİYAN)

Aristide Briand, harbın dehşetine şahid olmuş, dulların, babasız kalmış çocukların ızdırab feryadları, ruhunun en derin noktalarında tesirini yapmıştı.

Sulh, onda hakikî bir iptilâ halini almıştı. O, yorulmadan bu gaye peşinde koşuyordu. Kendisinin *Quai d'Orsay* (Ke d'Orse) de bulunması, fransız politikasının, bir sulh politikası olacağına bir garanti sayılıyordu.

"Ben bakanlık ettikçe, harb olmıyacaktır!"

O, dünyaya, işte bu sözü verdi. Bu sözüne ne kadar sadık kaldığına, dünya ve alem şahidtir.

Ben, dış bakanı olduktan sonra, 1924 ilkkânununda Romada toplanmış olan milletler cemiyeti konseyine gittiğim zaman, *Briand*'la ilk defa karşılaştım; derhal kendisini itimadını kazanmağa çalıştım ve dolayısile. onun sayesinde. memleketime karşı Fransanın itimad ve sempatisini tekrar elde etmeğe uğraştım.

Çünkü bugün de olduğu gibi, o zaman da şu kanaatte idim ki, Almanyaya şerefinin iadesile Avrupanın yeniden canlandırılması, yalnız ve yalnız, bu karşılıklı itimadın muhafazası ve uluslarımızın mesai teşrikinde bulunmasile mümkündür.

Anlaşmamazlığın neticesi, Rur'un işğali olmuştur.

Evela, Kolonyanın, ondan sonra da andlaşma müddetinden beş yıl önce, Ren vilâyetinin tahliyesi, anlaşmamızın bir verimi idi. *Briand*, fikrime iştirâk etmiş ve benim fedakârlığıma, 1924 de derhal karşılıkta bulunmuştu.

Ertesi yıl o, başvekil ve dış bakanı olmuştu. Ben dış bakanı bulunduğum müddetçe, birlikte çalıştık ve dostluğumuz çok samimî bir şekil aldı. Biribirimizi, çok yorucu görüşmelerde denedik: her birimiz, öbürünün ter temiz bir düşünce taşıdığına ve her cihetle dürüst olduğuna tam bir itimad besledik.

Yalnız birbiri arkasından değişen fransız kabinelerinde on iki dafa başvekil olmakla kalmamış, sıhhî sebebler yüzünden geri çekilmek zorunda kalıncaya kadar, hiç kesiksiz yediyıl dış işleri başında bulunabilmiş olan bu *Briand* nasıl bir adamdı? Benim olduğu kadar *Stresemann* (Strezeman nın da tam bir itimadını kazanmış olan bu şahsiyet kimdi? milletler cemiyetinin, her zaman en kuvvetli şahsiyeti ve bazı bakımlardan, bu cemiyet mefkûresinin canlı bir mümessili olan bu zat, ne idi!

Briand, bünyece, orta boylu, geniş ve öne doğru eğilmiş omuzlu, basık göğüslü idi. Başına, sanki sık ve kır saçtan bir taç giymişti. Ekseriya müstehzi şakalarla ışıldayan gözleri gibi teshir edici olan gülümsemesi ile, çirkinliğini giderdiği iri dudakları vardı. Bir parça çarpık olan ağzının hemen hemen yarısını pos bıyıkları örtüyordu.

O, islâh edilemiyecek derecede bir alaycı idi. Bu huyunu değiştirmek veya büsbütün ondan vazgeçmek, elinde değildi.

Güzel nükteleri, alelâde anlarında olduğu kadar, ciddî münakaşalarda da dudakları arasından sıyrılıp çıkardı.

(Sonu var)

Uludağ gecesi çok güzel oldu

(Başı 1. inci sayfada)

cenin açılış ve maksadını anlattı ve alkışlandı. Ankara Kız lisesi direktörü B. Sami Bursa'nın bilhassa kurtuluş gününden sonraki tarihi, mebus Osman Şevki Uludağ da, "Uludağ,, hakkında izahat verdiler. Sonra Bursanın seçme manzaraları projeksiyonla gösterildi ve bunu Bursanın birçok hususiyetlerini gösteren filim takib etti. Bu arada gelenlere Bursa'nın kestane şekeri dağıtıldı. Osman pehlivan, Bekir, Mehmet ve kadaşları tarafından Bursa oyunları oynandı ve millî şarkılar söylendi. Bundan sonra bursalıların coşkun gösterileri ile Atatürk'e Celal Bayar ın imzası ile bir saygı ve candan bağlılık telgrafı çekildi, davetlilere Bursa mallariyle yapılmış vitrinler gösterildi ve Halkevinin çay salonuna geçilerek müzik, dans ve millî oyunlarla geç vakte kadar eğlence devam etti.

Bursalıların bu toplantısı, eşsiz bir güzellik ve unutulmaz bir gece oldu.

B. Hitlerin bir fransız gazetecisine söyledikleri

"Sulh ancak muvazeneden ve adaletten doğacaktır...,,

«Anşlus Berlinde günün meselesi değildir»

Paris, 25 (A.A.) — Pari Soir gazetesi, B. Hitler'in kendi aytarı Bayan Titayna ile olan mülâkatını neşretmektedir.

Bayan Titayna, Hitlerin diplomatik formüller arkasında gizlenmek istemediğini ve fransız milleti ile sam

Dünya hâdiseleri karşısında Almanyanın durumunu anlatan B. Hitler

mı, açıkça goruşmek arzusunda bulunduğunu tebaruz ettirdikten sonra, Almanyanın büyük şefine şu tarzda hitab ettiğini anlatıyor:

— Fransız, her şeyden evel harbdan çekinir, fakat bu nefreti ile birlikte bir harb ihtimalini de göz önünde tutar. Sizin ağzınızdan, Almanyanın sulhçu bir dış sıyasa takib etmekte olduğunu öğrenmek isterdim.,,

B. Hitler, buna şu cevabı vermiştir:

— Sulhçuluk kelimesinin Fransadaki manası Almanyadaki manasından başkadır. Almanya, milletin esas haklarından vaz geçmeği vaad eden bir sulhçuluğu tanıyamaz. Bizce, sulh çuluk her milletin yaşamak tabii hakkına yani yaşamağa değer bir hayat geçirmesi prensipine dayanmalıdır. Her kim sulh isterse, evvelâ bu hakkı tanımalıdır. Harbı istiyen bir tek alman yoktur. Son harb, bize 2 milyon ölü ve 7,5 milyon yaralıya mal olmuştur. Hiç bir zafer, bu kıymeti doldura-maz. Hangi devlet adamı, bugün harbla bir erazi kazanabilir? O da ancak bir kısmı alman olmak üzere iki milyon kişilik bir erazi kazanmak için, milletin göz bebeği olan iki milyon genci feda etmek bir deliliktir.

Alman milletinin hakları

İnsan mantığı, böyle bir harbın aleyhindedir. Versay muahedesi, bir istilâyı ve manevi bir zaferi teyid eylemiştir. Fakat her zaferin zayıf noktaları vardır. Bir milleti aşağı göstermek ve onu hacil bir mevkie sokmak katiyen doğru değildir. 1870 de Almanya, yalnız maddi bir zaferle iktifa etmiş ve Fransanın şerefine dokunmamıştır. İnsan vicdanının adâleti, parti menfaatlerinin üstünde tutması lâzım gelir. Her milletin, kendi sınırları içinde, kendi imanına, kendi adâtına, kendi ananelerine ve ekonomik vaziyetine göre, yaşamağa hakkı vardır. Bir kısım milletleri, öteki kısım milletlerin aleyhine olarak iyi bir vaziyete çıkarmak manasızdır. Çünkü bu insan cemiyetinin muvazenesini bozar. Sulh ise ancak muvazeneden ve binnetice adâletten doğar. Bu sulhu kuracak tedbirlere gelince, insani hislerle, anlayış hisleri ile ve biraz zekâ ile bulmak çok kolaydır. Bugün Almanyada 68 milyon insan vardır. Bu 68 milyon kişi, yemek, giyinmek, barınmak ve yaşamak istemektedirler. Dünyanın hiç bir muahedesi, bu hakikati değiştiremez.,,

Bu arada, Bayan Titayna, Almanyada yapılmakta olan nufus arttırması sıyasasının tabii surette genişlemeğe ve binnetice harba varacağını söylemiş ve B. Hitler buna cevaben demiştir ki;

İki nevi millet

Dünyadaki milletler iki nevidir. Bir kısmı becerikli ve yüksek hasletlere sahib milletlerdir. Bir kısmının ise böyle hasletleri yoktur. Bunlardan birinci kısmın ekseriyetle arazisi azdır. Halbuki öteki kısmın elinde işlenmemiş geniş arazi vardır. Avrupa devletleri birinci kısma dahildirler. Şunu göz önünde tutmalıyız ki bu bakımdan Avrupa devletleri aralarında bazan kavgalar olmasına rağmen bir tek camia bir tek aile teşkil ederler.

Gazeteci bu sırada: "demek, Almanyanın daima artan nufusu yüzünden müstemlekeye ihtiyacınız var,, demiş ve B. Hitler buna şu cevabı vermiştir:

" — Siz de aynı tarzda düşünmiyor musunuz? Eğer diğer milletlerin vicdanında muvazene ve adâlet fikrine yol verilir ise, bu işin maddi cihetleri kolayca hallounabilir. Beni şimdi en ziyade meşgul eden şey, dünyanın şu aşağıdaki vaziyetini anlamağa başlamış olmasıdır: Milletlerin iyi niyeti, fikri muzmarsiz bir iş birliği meydana getirmelidir, zira ' suretle Almanya ve Fransa için, gerek bütün insaniyetin iyiliği için, Avrupada refahın vücud bulması elzemdir.,,

Komünizm ve B. Hitler

B. Hitler, komünizm meselesi hakkınad şunları söylemiştir:

" — Japonya'ya bakınız. Büsbütün başka iş şeraiti altında bütün dünya piyasasını dolduran mallar vücude getirilmektedir. Sovyet Rusyada da bir gün vaziyet böyle olacaktır. Diğer [illegible]n eğer komünizm Almanya'da muvaffak olsaydı. Bu neticeleri hesaba sığmaz fenalıklar doğuracaktı.

Avusturyaya gelince

Almanya ile Avusturyanın birleşmesi hakkında ise B. Hitler şu cümleyi sarfetmiştir:

" — Anşlus Berlinde günün meselesi değildir.,,

B. Hitler, mülâkatın sonunda, olimpiyadlar dolayısiyle birçok fransızın Almanya'ya gelmesini arzu ettiğini bildirerek demiştir ki:

"— Burada istedikleri gibi seyahat edebilir ve gözleriyle görebilir ki Almanya, sükûn ve nizam içinde çalışmaktadır. Aynı zamanda bizim sulh arzumuzu, sulh için faaliyetimizi de göreceklerdir. Bütün arzum budur

Makalesinin sonunda bayan Titayna B. Hitlerin sıhhatçe gayet iyi olduğunu bildirmekte ve hastalığına dair çıkarılan şayiaların hepsinin yalan olduğunu söylemektedir.

leştirerek sulhu kuvvetlendirecek bir unsur olup olmıyacağını bilmektir.

İmdi şurası da aşikârdır ki ne Togo veya Kamerun'a ne de şark Afrikasına sahib olmak Almanyanın refahına bir fayda vermez.

Eski alman sömürgeleri modern ekonomiye lüzumlu olan pamuk, petrol, madenler gibi büyük madenlerin pek bol olduğu yerlerden de değildirler. Şu halde Almanyanın en lüzumlu maddeleri tedarikinde nasıl bir müspet tesir yapabilirler.

Görülüyor ki Almanyanın sömürgelerini geri alması şarkî Avrupa üzerindeki iştahlarını azaltmıyacaktır. O iştahlar ki bugün sulh için en büyük tehlikeyi teşkil etmektedir. Doktor Göbbels'in isteklerinin, gösterdiği sebeblere rağmen, memleketinin gelecek teşebbüsler için otorite ve kuvvetini artıracak bir itibar talebinden başka bir şey değildir. Ve bu hal, Alman propaganda bakanının gösterdiği yola gitmek için fazla cesaret verici mahiyette değildir.

Şüphesiz ki, mesele Weimar Almanyası ile bambaşka olurdu. Demokratik ve sakin bir Almanya ile bambaşka bir şekil arzederdi. Sulha bağlı bir Almanyaya sömürgelerini iade etmekle, bir yara sarılmış, bir gurur kırılışı tamir edilmiş, dünkü düşmanlar arasında yakınlaşma kolaylaştırılmış olacaktı. Bu sömürgeler, hırçın bir kuvvet iradesiyle silahlanmış bir Almanyaya iade edilmekle ancak hırsları tahrik edilmiş maksadları kuvvetlendirilmiş olur.

Bu sahada olduğu gibi bütün sahalarda, her türlü teşebbüsleri kötürümleştiren, tasarlanabilecek bütün tedbirleri önceden akîmliğe mahkûm eden şey, Hitlerizmin bütün Almanyaya yaydığı istila zihniyetidir. Üçüncü Rayh Almanyası, ne kendisinin, ne de diğer devletlerin yakalarını kurtaramıyacakları bir şeameti üzerinde taşımaktadır.

Yurd, sıtmadan kurtuluyor

İki büyük bataklık daha kurutuldu

Eskişehir sıtma savaşı bölgesinin merkez şubesi içinde bulunan Kurtini bataklığını kurutmak için 1932 yılında sıtma savaşı tarafından 5 metre genişlikte açılan 5,500 metre uzunluğundaki Kumarcı kanalının zamanla bazı yerlerinin bozulduğu ve evelce kurutulan Kurtini bataklığının da bu yüzden [illegible]rar meydana geldiği görülmüştür. Bu kanal 1,5 metre derinlik ve 12 metre genişlikte olmak üzere ve baştan aşağı sıtma mücadelesi tarafından açtırılmış, bunun için de 35.000 metre mikâbı toprak kazısı yapılmıştır.

Kumarcı kanalından bir görünüş

Kocaeli sıtma savaşı bölgesinin Adapazarı şubesi içinde 4,5 metre genişlik, ve 2,5 metre derinlikte açılan 1,000 metre uzunluğunda bir kanal ile burada bulunan 1,200,000 metre murabbaı büyüklüğündeki Akçınar bataklığı kurutulmuştur.

Petrol ambargosuna doğru

Balkan Antantı ve Küçük Anlaşma

Zecrî tedbirler etrafında neler düşünüyorlar?

Cenvre, 25 (A.A.) — Zecrî tedbirlerin tatbikini kontrola memur komitenin mütehassısları, bu ayın 29 unda İsveç delegesi B. Vestman'ın başkanlığında toplanacaklardır. Havas ajansı muhabirinin öğrendiğine göre küçük itilâf ile Balkan itilâfı devletleri delegeleri, son günlerde, milletler cemiyeti koridorlarında cemiyet mukavelenamesinin on altıncı maddesinin tatbikinde yavaşlık gösterilmemesi gerekeceği düşüncesinde bulunmuşlardır. Bu devletler delegeleri, komitenin İtalya ile milletler cemiyeti âzasından olan bazı memleketler arasındaki ticarî mübadelelerin artması ile de uğraşması hususunda ısrarda bulunmuşlardır. Küçük anlaşma ve Balkan anlaşması devletleri, İtalyanın ismi geçen on altıncı maddeyi tefsir eden notasını da tetkik etmişlerdir. Bu devletler delegeleri, hali hazırda bu notaya cevab vermeğe lüzum olmadığı mütaleasını serdetmişlerdir.

Zecrî tedbirlerin şiddetlendirilmesi meselesi ile uğraşmaya memur mütehassısların 3 şubat tarihinde toplanmaları icab etmektedir. Ancak bu mütehassısların şubat ayının ortalarından evel bir takım tekliflerde bulunmaları beklenilmemektedir. On sekizler komitesi de diplomatik ve süel hâdiselerin ve aynı zamanda amerikan kongresinin ittihaz edeceği hattı hareketin tesiri altında ancak bu tarihlere doğru toplantıya çağırılacak veya çağırılmıyacaktır.

Bir tefsir

Hukuk fakültesi ve sıyasal bilgiler okulu mezunlarının Dahiliye vekâleti memurları kanununun ikinci maddesinde yazılı memuriyetlerde geçirecekleri namzedlikler hakkında hükümet, Kamutaydan bir tefsir talebinde bulunmuştur.

ULUS'un romanı: Tefrika: 96

Kırmızı Zanbak

Yazan: Anatol FRANS
Türkçeye çevıren: Nasuhi BAYDAR

Sonsuz bir gürültü salonu dolduruyordu. Orkestranın önünde, üçüncü sırada, ayakta, her zamanki yerinde duran general Larivyer, general dö La Briş'le konuşuyordu.

— Yakında, ihtiyar dostum, tıpkı senin gibi yapacağım. Turen'e çekilip bahçevanlık edeceğim.

O, hayatın yakın köşesinde boşluğun göze çarptığı kederli bir saatinde idi. Garen'e müdahenede bulunmuş ve Garen de onu çok kurnaz bularak, harbiye nazırlığına miyop ve hayalperest bir topçu generalini seçmişti. Hiç olmazsa şimdi Larivyer, Garen'in dostları Bertiye d'Eyzel ve Marten - Bellem tarafından ihanet görüp bir tarafa bırakılmış olmasının zevkini tadıyordu. Küçük gözlerinin bütün kırışıklariyle buna gülüyordu. Gözlerinin kenarındaki kazayağı çizgiler, bu hali [illegible]halarla karşılıyordu. O profilden gülerdi. Her hissini gizlemekle geçmiş uzun hayatından artık bıktığı için, şimdi, birdenbire düşüncesini anlatmak sevdasına düştü:

— Görüyorsun ya, La Biş'im, bizi bunlar, pahalıya malolan ve hiç bir değeri bulunmıyan sivil ordulariyle nasıl sıkıyorlar! küçük ordular en iyi ordulardır. Bu, bu işten anlıyan Napolyon'un düşüncesi idi.

Heyecanlanan, gözleri yaşaran general dö La Biş içini çekerek:

— Doğru, çok doğru, dedi.

Koltuğuna dönmekte olan Montessüi önlerinden geçiyordu. Larivyer ona elini uzattı:

— Diyorlar ki Montessüi, Garen'i siz muvaffakıyetsizliğe uğratmışsınız. Tebrik ederim.

Montessüi hiç bir siyasî harekette bulunmamış olduğunda ısrar etti. O ne mebus, ne senatör, hattâ ne de Ovaz'da umumî cemiyet azasındandır. Ve salona göz gezdirerek:

— Bakınız, Larivyer, şu sağdaki alt kat locada pek güzel, esmer, saçları yanaklarına doğru inmiş, bir esmer kadın var.

Ve sakin, kudretin realitelerini tadarak yerine otu[illegible]

Bu sırada, fuayyede, koridorlarda, salonda yeni nazırların adları, gevşek bir kayıtsızlık arasında, ağızdan ağıza dolaşıyordu: Başvekillik ve dahiliye nazırlığı Bertiye d'Eyzel; adliye ve dinler, Luvayye; maliye Marten Bellem. Henüz tayin edilmemiş olan ticaret, harbiye ve bahriye nazırları dışında, bütün nazırlar biliniyordu

Perde, *Tanrı Baküs*'ün meyhanesi üzerine açılmıştı. Talebeler ikinci koroyu söyliyorlardı ki Madam Marten, saçları başının üzerine toplanmış, beyaz elbisesi kanad şeklinde kollarla süslenmiş ve korsajın, sol memeye rastlayan kısmına yakuttan, pırıl pırıl parlıyan büyük bir zanbak yerleştirilmiş olarak göründü.

Mis Bel, arkasında yeşil kadifeden *Kıraliçe An* biçimindeki elbisesi ile onun yanına oturdu. Prens Özebyo Albertinelli della Spina ile nişanlandıktan sonra çeyiz takımını ısmarlamak üzere Paris'e gelmişti.

Kermesin hareketleri ve gürültüleri arasında:

— Darling, dedi, siz Floransa'da hatırınızı değerine inanarak saklıyan bir dost bıraktınız: profesör Arrigi. Sizi en güzel tarzda övüyor: sizin en müzikal kadın olduğunuzu söyliyor. Fakat, darling, bahçedeki sarı salkımlar sizi unutmamışken o sizi nasıl unutabilir? Onların çiçekleri dökülmüş dalları sizin yokluğunuzla inliyorlar. Oh! darling onlar da sizi hep esefle anıyorlar.

Terez cevab verdi:

— Onlara deyiniz ki ben Floransa'dan yaşamasını istediğim bir hatıra getirdim.

Locanın dip tarafında, Mösyö Marten - Bellem, fikirlerini Jozef Springer ile Düvikeye şöyle izah ediyordu: "Fransa'nın imzası dünyanın en değerli imzasıdır." Sonra şöyle diyordu: "Yapılacak şey, yeni vergilerle değil büdce fazlalariyle imha etmektir." Ve böylece maliye işlerinde ihtiyatkârlığa meyledıyordu.

Mis Bel devam ediyordu:

— Oh! darling, Fiezole'deki sarı salkımlara diyeceğim ki siz de onları esefle anıyorsunuz ve yakında gidip tepecikleri üzerinde onları gene göreceksiniz. Fakat ben de size soruyorum: Paris'te Mösyö Döşartr'ı görüyor musunuz? Ben onu çok görmek isterim. Oh! darling, Mösyö Döşartr'ın ruhu güzellik ve zariflikle doludur.

(Sonu var)

Dışarıda Türkiye:

"La Turquie Kamaliste,,

Zağreb'de çıkan "Ozbar" gazetesinden:

Türkiyede neşriyat

Dımağların, az çok, cebri surette doldurulmasını ifade eden tarzda resmi propagandayı bilmiyen yalnız İngilteredir. Böyle olmakla beraber her propagandayı yalnız propaganda olduğu için reddetmek doğru değildir. Zira, doğrusunu söylemak icab ederse, resmi neşriyatın hakiki vaziyete mugayir olduğunu iddia etmek doğru değildir. *Nitekim, bunu Ankara Dahiliye Vekâleti Matbuat Umum Müdürlüğü tarafından neşrolunan zarif ve zinetli "La Turquie Kamaliste" mecmuası isbat eder.*

"La Turquie Kamaliste" mecmuası

İki ayda bir neşrolunan bu mecmuanın iki sayısı, ağustos ve teşrinievvel sayıları, önümüzde duruyor. "Hasta adam,, hakkındaki ananavi telakkilere alışmış olan avrupalılar için hakiki bir sürpriz teşkil eden bir mecmua...

Kamâl Türkiyesinin böyle kısa bir zaman zarfında - Kamal Türkiyesinin henüz 12 yaşına girmiş olduğu unutulmamalı - bu kadar büyük inşaat icrasına ve bundan başka asırlardan kalma sürülerle zihniyet ve âdetleri yıkmağa muvaffak oluşu hiç şüphe yok *bir mucizedir*.

Geniş halk tabakalarına garb medeniyetinin saadetlerini böyle kısa bir zamanda ve bu kadar cezri bir tarzda anlatmak için şuur ve aklıselime hitab ve müracaat ile hareket etmekten bir muvaffakiyet hasıl olamazdı. Kamâl Atatürk bu hususta başka bir metod tatbik etmiştir. Şöyle ki:

Atatürk medeniyeti cebren kabul ettirmiş ve buna intibakı şimdiden sonra gelecek nesillere bırakmıştır. Bu nesiller medeniyet medlûlü için de terbiye edilmekte bulunuyorlar. İşte Atatürk'ün vücuda getirdiği esere umumun iltihakını temin eden bu büyük azimdir. Zahiri görünüşe göre hükümedilirse herkes reformatör tarafındadır. Reformları, tarihe nakise iras eden âmiller olarak telâkki edenlerin hoşnudsuzluğu ise hiç de kale alınmakta değildir. Tarakki, bunlara hiç de ehemiyet atfetmemektedir. Bu terakki hakikaten muazzam ve kuvvetlidir. doğrusu buya, bundan yirmi sene evvel bir gün gelip de türklerin nefis şarablar imal edeceklerini kim hatırına getirebilirdi?

Türkiyede şarapçılık

Türkiyede şarabçılık, likör fabrikaları, şarab seleksiyon istasyonları "La Turquie Kamaliste" deki resimlere göre, o kadar mükemmel bir tarzda organize edilmiştir ki, bir Çok Avrupa memleketlerindekine yaklaşmakla kalmamış bunları geçmiştir bile...

Türkiyede endüstriyalizasyon

Türkiyede endüstriyalizasyon dahi ilerlemektedir.

Endüstriyalizasyon sovyetler ile işbirliği yapılmak suretiyle icra edilmektedir. Bu da bizim için ayrıca bir hayret mevzuudur.

Harici sıyasa menfaatleri her iki komşu memleketi biribiriyle ittifak yapmağa sevketmektedir. Fakat bolşevik propagandası yüzünden ihtilaflar zuhur etmeyişini anlamak güçtür.

Anlaşılan Kamâl Atatürk üçüncü beynelmilelin Türkiyede faaliyetine mani olmanın sırrına ermiştir. Bundan maada üçüncü beynelmilel de Türkiye milletini "sınıf bakımından aydınlatmağa,, kalkışmamaktadır.

Sovyetler Türkiyenin nasyonalist bir devlet olduğu vakıasını tamamen olduğu gibi kabul etmişlerdir. Sovyetlerin endüstriyalizasyon bakımından Türkiyeye yaptıkları muavenet dikkat nazarında tutulacak olursa hakikatın bundan ibaret olduğu kanaati hususle gelmektedir. Bu yardım Kayseride inşa olunan ciddem büyük dokuma fabrikası ile tebarüz etmektedir. Bu fabrika sovyetlerin "fabrika,, tabiri yerine kullandıkları "Konbinat,, adını taşımaktadır. *Türkiyede sovyet makineleriyle vücude getirilmiş olan bu fabrika Sümer Bank tarafından işletilmektedir.*

Görülüyor ki sovyetler prensiplerini harici sıyasa ihtiyaçlarına uygun bir hale getirmeği bilmektedirler

Türkiyede maarif

Kamâl Türkiyesinin maarif sahasında elde ettiği muvaffakiyetler kelimenin tam manasiyle inkılâbcı muvaffakiyetleridir. Nasyonal Sosyalist Almanyanın, milli kanı temizlemek prensipleri dairesinde çalışmıyacakları ve "temiz kan,, sahibi olmadıkları kanaati yüzünden hicrete mecbur ettiği âlimlerden istifade eden Türkiye hükümeti bunlarla işbirliği yaparak yüksek mektebleri tensik etmiştir. Bu cümleden olmak üzere bundan iki sene evel Ankarada yüksek ziraat enstitüsü kurulmuştur. Bu müessesenin rektörü Dr. Falke'dir ve beş fakültesi vardır. Bizde felsefeye dahil bulunan tabiî ilimler fakültesi de bu müesseseye bağlıdır. Bu müessesede talebe leylidir. Yüksek Ziraat enstitüsünde Doktora imtihanları verilmektdir.

Yüksek Ziraat enstitüsünün teşkilatı, maarif teşkilatı eski olan memleketlerde misli bulunmıyan bir mükemmeliyet derecesindedir.

"La Turquie Kamaliste" deki bir çok büyük fotograflar bunu gayet açık olarak göstermektedirler. Aynı mecmuada görülen inşaat mektebi de böyle mükemmel bir müessesedir.

Şimendiferler

Maamafih bu kalkınmanın en şayanı dikkat ciheti, yabancı memleketlerden alınacak istikrazların çok bahalıya mal olacağını takdir eden Türkiyenin bütün bu inşaat ve tesisatı kendi vasıtalariyle vücuda getirmiş olması vakıasıdır.

karşılarında eski osmanlı imparatorluğu bulunduğu vâhimesine düşen yabancı sermayedarlar istikrazvermek için Türkiyeden sıyasal imtiyazlar istemişlerdir. Vebu suretle Türkiye Cumuriyeti hükümetine şimendifer, yol ve saire gibi bütün inşaatını kendi vasıtalariyle yapması lüzumunu bir defa daha anlatmışlardır. On iki sene evvel bunun kabil olabileceğine kimse ihtimal vermezdi. Bugün elde edilmiş olan muvaffakiyet Türkiyedeki rejimin mevkiini, şüphesiz, takviye etmektedir.

Ressamlık

Bütün bunlardan sonra Kamâl Türkiyesinin kendine mahsus bir ressamlığı olduğuna kimse şaşmamalıdır.

Türkiyede bu ressamlığın, ressamlıkta eski ananeleri olan bütün memleketler gibi, eyi ve kötü tarafları vardır.

Ankarada büyük bir güzel sanatlar, sergisi binası vardır.

"La Turquie Kamaliste" de çıkan ve bu husustaki izahatımıza esas teşkil eden bir makaleye göre, Türkiyede yirmiye yakın yüksek ressam vardır. Demek oluyor ki, bunlardan başka, yüksek olmıyan daha yüzlerce ressam mevcuddur.

Bunlar Paris ve Munih'te gördükleri nümunelere uygun olarak çalışmaktadırlar. Buna nazaran türk ressamlarının da Picasse'ları, Deraine'leri, Chagalleleri ve saireleri vardır. Bunlar da bütün milletler gibi ve, kemali samimiyetle söyliyelim, biz, hırvatlar gibi muvaffakiyetle çalışmaktadırlar. Bu türk ressamları da, aynı bizimkiler gibi, dahilik iddiasındadırlar.

Mimarlık

Bütün bunlardan başka Kamâl Türkiyesinin modern mimarları vardır. Bunlar asırlardan kalma sivri çatılardan nefret etmekte ve düz çatılı binalar yapmaktadırlar. Bunlar estetik telakkilerini daha ilk ve mütesait iklim şartları içinde tatbik etmektedirler.

Turizm

Türkiyenin turist celbetmek için de propagandası vardır. Türkiyede turistlere tabiî güzellikler ile birlikte Hitit medeniyetinden roma, yunan ve türk medeniyetine kadar türk topraklarında biribiri ardınca gelmiş geçmiş olan muhtelif medeniyetlerin eserleri gösterilmektedir.

SPOR

Dünkü maçlar

Dün ilk maçlarının 10 uncu haftasında ikinci takımların oyun günü idi. İlk önce Muhafız gücü - Güvenç spor karşılaştılar. Muhafız gücü üstün bir oyundan sonra neticeyi 3-0 kazandı. Bu oyunda Muhafız gücünün ikinci takımında birinci takıma geçmeleri çok yakın futbolcular gördük ve zannediyoruz ki yarının en kuvvetli Muhafız Gücü takımı da bu oyuncular arasından seçilecektir. Güvenç sporlular gerçi yenildiler. Fakat şunu kabul etmek lâzımdır ki, Güvenç spor ikinci takımı çok derli topludur. Daha bir müddet bir arada çalışırlarsa Ankaranız iyi bir B. takımı kazanacaktır.

İkinci oyun, Altınordu - Çankaya ikincileri arasında idi. Çankayada Nvzad, Fethi, Sıddık ve Altınorduda Servet, Jerfi, Halim gibi birinci takımlara hakkiyle geçmiş, tanınmış futbolcuları gördükten sonra bu maçı bir ikinci takım oyunu olarak seyredemezdik. Nitekim oyun, birinci takımların maçlarından daha heyecan verici bir şekilde geçti. İki takım 1-1 berabere kaldılar.

Bugünkü maçlar

Bugün saat 12.30 dan itibaren Demirspor - Kırıkkale gücü ve Çankaya - Güvençspor birinci takımlarının maçları var.

Demirspor - Kırıkkale gücü maçı çok enteresan olacaktır ümidindeyiz. Başka spor şubelerinde bir varlık olan Demir sporun aylardanberi futbol alanındaki çalışmasının kendi kuvvetinde bir takım karşısında vereceği netice Ankara sporcuları arasında merakla beklenmektedir. Her hafta oldukça yekûn tutan bir para sarfı ile Kırıkkaleden gelen gücün b[illegible] masrafı boş yere yapmadığı da muhakkaktır. Bunun sonucu da gene bugünkü maçla belli olacaktır.

Konforlu Kaloriferli

Kiralık daire

Yenişehir, Yugoslavya Sefaretı yanında, 3 odalı KONFORLU, KALORİFERLİ, MANZARALI daire kiralıktır.

Telefon: 2250 Havri

1—200

Bu yıl İzmir ve İstanbula ne kadar turist gemisi gelecek?

Bu sene Akdenizin vaziyeti dolayısiyle yurdumuza gelen seyyah sayısının azalacağını yazmıştık. Devletin, turizm işini esaslı bir etüd mevzuu olarak ele aldığı ve bir kanun projesinin hazırlandığı bu yıl, turizm memleketlerinde de pek verimli geçmemektedir. Bu umumi vaziyete rağmen İstanbul ve İzmir'e 936 yılı içinde gelecek olan turist gemileri - nin sayısı bu sahada alınacak tedbirlerin ne kadar yerinde olacağını anlatmakta - dır:

Providence veya Mariette Pacha 12 şubatta, Patria veya TH. Gautier 5 martta, Letitia 14 martta, Milwaukee 28 martta, General Von Steuben 28 martta, Providence veya Champollion 10 nisanda, Letitia 12 nisanda, General Von Steuben 16 nisanda, Atlantis 20 nisanda, Milwaukee 1 mayısta, General Von Steuben 10 mayısta, Langaster 14 mayısta (Çanakkaleye uğrayacak 650 yolcu ile), Monte Roza 25 mayısta, Aranboro Star 9 haziranda, Roma 30 temmuzda, Patria veya Urovidence 30 temmuzda, Empress of Australia 12 ağustasta, Champollion veya TH. Gautier 20 ağustasta, Orontes 31 ağustosta, General Von Steuben 20 eylülda, Letitia 18 ağustosta, Arandoro Star 16 eylülda, Atlantis 6 teşrinievvelde, Aradoro 13 teşrinievvelde gelecektir. Ayrıca Kraliça Maria vapuru dört sefer, ve Çar Ferdinant vapuru da haftalık olmak üzere 16 sefer yapacaktır. Champollion, Th. Gautier ve Mariette Pacha vapurları yalnız İzmir'e gelecektir. Bu vapurlardan başka, Kamutayın son haftalarda kabul ettiği ve turist vapurlarının liman ve sair rüsumu üzerinden tenzilâtı kabul eden kanun dolayısiyle diğer bir takım turist gemilerinin de İstanbul limanına uğrıyacağı haber alınmıştır.

Kiralık

Kalöriferli yazı hanelar

Kınacı Han Tel· 1270

Memleket Postası

Cenubun incisi: MARAŞ

Günden güne ilerliyen bir şehir - Kurtuluş bayramı hazırlıkları

Maraş (Hususî) — Cenub vilayetlerimizin cana yakın ve ilerlemeye susamış köşelerinden biri de Maraştır.

İklim, hava, su gibi tabii varlıkla-

hazır olduğu halde, yapılan şehir kurulu parti grupunun da temeli atılarak uray kurulunca alkışlarla verilen bir kararla yeni yılın birinci gününden başlıyarak şarda çarşaf ve peçe

Maraş halkevinde biçki yurdundaki kızlarımız ve şehrin umumî görünüşü

rı, zenginlikleri kendisinde toplıyan ve yakın bir tarihdeki kahramanlıkları dillere destan olmuş türk yavrularını göğsünde yaşatan Maraş, doğrusu cenub vilâyetlerimizin incisi olmaya yaraşır. Bu kıymetli incinin örtülü kalması, bu sevimli yurd parçasının serpilmemesi, kendini göstermemesi yıllarca, iyi yol gösterenlere düşememesinden ileri geliyordu.

Son yıllarda cumuriyet idaresinin aldığı tedbirlerle bu kıymetli vilâyetimiz de canlanmaya başladı. İyi yol gösterenlere ve onların düşünceli, değerli idareleri, ilerlemeye susamış halkına geniş soluk aldırdı, onları beklediklerine kavuşturmaya başladı.

Maraşta gün geçmez ki bir yenilik, bir ilerleme adımı eserleri görülmesin. Çalışkan bir belediyesi var. Reisi Mansup'tur. Memleketin en temiz çocuklarından seçilen şar kurulu azaları reisinin çevresinde toplanmışlar, onun yardımcısıdırlar. Şarda, durmadan kaldırım yapılır, yollar açılır. dereler örtülür, kanalize edilir, bahçeler tesis olunur. Zayıf büdcesinin yarısına yakın kısmı şarın bayındırılmasına ayrılmıştır. Çalışmaları programlıdır. Ve her yılın programı mutlaka tahakkuk ettirilir. Eldeki düstur şudur: Az para ile çok iş görmek...

Belediyenin en son gerçekleştirdiği güzel işlerden biri de çarşaf ve peçenin kaldırılması olmuştur. İki ay önce parti reisinin reisliğinde vali de kaldırılmıştır. Bugün çarşaflı kadına rastlıyamazsınız.

İki yıldır Halkevinin çalışmaları halkta bu kültür yuvasına o kadar yakınlık yaratmıştır ki, burada Maraş, tek bir dil ve gönül gibi konuşmaktadır.

Halkevinin biçki ve dikiş kursu verimli çalışmasına devam etmektedir.

Maraş'ın elektriği de bitmek üzeredir. Direkler dikilmiştir. Teller çekilmektedir. Önümüzdeki şubat içinde elektrik ışığına kavuşacak ve yıllardanberi geceleri karanlık içinde uyuyan Maraş bu yönden de canlanacaktır.

Maraş'ın kurtuluş günü 12 şubattır. Elektrik ışığının o güne yetiştirilmesi için ateşli bir çalışma vardır. Bu yıl kurtuluş bayramının geçen yıllardan daha parlak olması için tertibat alınmaktadır. Partide teşkil edilen bir komite çalışmalarına başlamıştır. Urayca, birçok illerimizde eşi olmıyan bir güzellikle yaptırılan ve duvarları çekilen asri mezarlıkta hususi bir biçimde ayrılan bir meydanlıkta yaptırılmakta olan şehitler anıtının ve şimdi cumuriyet meydanı olan şehrin tarihi kalesi üzerinde, şehir fransızların işgalinde iken kahraman türk yavrularının on binlerce düşman kuvvetine karşı saldırıp çektikleri türkün ünlü bayrağı direğinin önüne yaptırılacak bir anıtın törenleri de o bayramda olacaktır.

İki muhtelif tertip - Yedi kura

BİRİNCİ TERTİP..

Senede iki defada 414 kişiye on bin lira ikramiye

Her sene 1 nisan ve 1 ilkteşrinde kumbara sahipleri arasında çekilen kuralarda ve her defasında 207 kişiye beşer bin lira tevzi edilmektedir.

Birinci mükâfat:	1000 Lira
İkinci »	250 »
On kişiye yüzerden	1000 »
Yirmi » elliserden	1000 »
175 kişiye onardan	1750 »

Beş bin liralık kura 1 ilkteşrinde çekilecektir.

İKİNCİ TERTİP.

Senede beş defada beş kişiye on bin lira ikramiye

Yeni ihdas edilen bu kuraların her birinde tek kumbara sahibine iki bin lira ikramiye verilecektir. Bu kuralar senede beş defa:

Şubat, Haziran, Temmuz, Eylül ve Birincikânun aylarının ilk günleri çekilecektir.

Kuralara iştirak edebilmek için kumbara sahiblerinin asgari yirmi beş lira biriktirmiş olmaları lâzımdır.

Kuruluş 1891 **UYANIŞ** Serveti fünun yerine çıkar

44 senedir durmadan çıkmakta olan bu haftalık resimli gazetenin Ankara'da satış yeri AKBA Kitapevidir. Senelik abone 10 lira. Sayısı 20 kuruş

Açık eksiltme ilânı:

Maliye Vekâletinden:

1 — Eksiltmeye konulan iş (Ankaradaki temyiz mahkemesi iltisak yolu, mahkemenin şimal ve cenup kapılarını caddeye bağlıyacak olup (119,70) M. boyunda bulunan yol inşaatı).

İnşaatın keşif bedeli (3000) liradır.

2 — Bu işe ait şartnameler ve evrak şunlardır.

A) Eksiltme şartnamesi.
B) Mukavele projesi
C) Hususî şartname
D) Keşif cetveli
E) Plân

İstiyenler bu şartnameyi ve evrakı (30) kuruş bedel mukabilinde Maliye Vekâleti Millî emlâk müdürlüğünden alabilirler.

3 — Eksiltme 10 şubat 936 pazartesi günü saat 15 te Maliye Vekâleti Millî Emlâk Müdürlüğü dairesinde yapılacaktır.

4 — Eksiltme açık eksiltme suretile yapılacaktır.

5 — Eksiltmeye girebilecek isteklinin 225 lira muvakkat teminat vermesi ve Nafıa Vekâleti Yapı İşleri Umum Müdürlüğünden verilmiş fennî ehliyet vesikasını göstermiş olması lâzımdır.

(163) 1—281

Ordu Şarbaylığından:

Ordu Belediyesi elektrik santralı için satın alınacak ve keşif bedeli yirmi bir bin lira olan 120 beygirlik Lokomobil. Jeneratör gurubile, transformatör istasyonu ve şebeke malzemesi 15 ikinci kânun 936 tarihinden itibaren 45 gün müddetle ve kapalı zarf usulile eksiltmeye konulmuştur. Eksiltme 28 şubat 936 tarihine rastlıyan cuma günü saat 16 da Ordu Belediye dairesinde ve Belediye Encümeni önünde yapılacaktır. Muvakkat teminat 1575 liradır. İstekliler bu işe müteallik evrakı Ordu belediyesinden parasız alabilirler. (88) 1—174

Gazi Eğitim Enstitüsü direktörlüğünden :

9 - 1 - 1936 tarihinde açık eksiltmeye konulan muhammen bedeli 2025 lira ve teminatı 304 lira olan elbise kumaşlarına verilen fiyat uygun görülmediğinden bu ayın 20 inci pazartesi günü saat 15 de okullar sağışmanlığında tekrar eksiltme yapılacaktır.

(69) 1—150

Türk Hava Kurumu

BÜYÜK PİYANGOSU

Şimdiye kadar binlerce kişiyi zengin etmiştir.

4. CÜ KEŞİDE 11 ŞUBAT 1936 DADIR

Büyük ikramiye 35.000 Liradır

Ayrıca: 15.000, 12.000 10.000 liralık ikramiyelerle 20.000 liralık bir mükâfat vardır.

Memur arıyoruz

Maden tetkik ve arama enstitüsünden:

Kütahya bölgesinde çalışmakta olan Kömür Arama Gurubumuz nezdinde mutemetlik yapacak bir memur alınacaktır. Ehliyetine göre 150 liraya kadar aylık ücret verilecektir.

Aranılan evsaf:

1) Muhasebe bilgisi olacak
2) Üçbin liralık kefalet verecek
3) En az orta tahsilini bitirmiş olacak
4) Askerlikle alâkası olmıyacak.
5) Ecnebi lisanı bilen üstün tutulacaktır.

Aranılan evsafta istekli çok olduğu takdirde alınacak memur muhasebeden yapılacak imtihan ile seçilecektir.

İsteklilerin 4 kıta fotoğrafları ve kendi el yazılariyle yazılmış kısa tercümeihâllerini dilekeçelerine iliştirerek en geç 1 şubat 1936 cumartesi akşamına kadar Ankarada Enstitü Genel Direktörlüğüne müracaat etmeleri.

İmtihan 3 şubat 1936 pazartesi günü Ankarada yapılacaktır.

(154) 1—277

Elâziz İlbaylığından:

1 — Elâziz - Diyarbekir yolunun birinci kilometresinde yapılacak parke taş döşemesi 31 - 1 - 936 tarihine rastlıyan cuma günü saat on beşe kadar kapalı zarf usuliyle eksiltmeye konulmuştur.

2 — Keşif bedeli 17910 lira olup muvakkat teminatı 1343 lira 25 kuruştur.

3 — Bu işe aid şartname ve evrak şunlardır.

A - Eksiltme şartnamesi
B - Mukavele projesi
C - Nafıa işleri şerait umumiyesi
Ç - İnşaata dair fennî şartname
D - Hususî şartname
E - Keşif cetveli, fiat cetveli, metraj cetveli
F - Proje, grafik

İstiyenler bu şartnameleri ve evrakı bedelsiz olarak Elâziz nafıa başmühendisliğinden alabilirler.

4 — Eksiltmeye iştira etmek için beş bin lira kıymetinde hükümet teahhüdlerini muvaffakiyetle bitirdiğine dair vesika gösterilmesi şarttır.

5 — Eksiltme daimî encümen dairesinde yapılacaktır. Teklif mektubları birinci maddede yazılı saatten bir saat evvel vilâyet daimî encümen reisliğine verilecektir. Proje ile gönderilen mektublar da nihayet birinci maddede yazılı saate kadar gelmiş olması ve dış zarfın mühür mumu ile iyice kapatılmış olması lâzımdır. Postada olacak gecikmeler kabul edilmez.

6 — Daha fazla tafsilât almak istiyenlerin vilâyet daimî encümenine ve vilâyet nafıa başmühendisliğine müracaat eylemeleri ilân olunur.

(172) 1—293

METROPOLİTEN

Virginia Bruce — Lawrence Tibett

Ankara Nümune Hastanesi Baş tabibliğinden:

1 — Hastanenin muhtelif şubelerine ait 246 kalem alâtı tıbbiye 15 kânunusani 936 tarihinden itibaren on beş gün müddetle kapalı zarf usulü ile eksiltmeye konulmuştur.

2 — Bedeli muhammeni 7637 liradır. Liste ve evsaf, şartnamelerini görmek için İstanbulda sıhhat ve içtimaî muavenet müdürlüğü ve Ankaradada hastane baş tabibliğine müracaat edilecektir.

3 — Eksiltme 31 kânunusani 936 cuma günü saat onda Ankara nümune hastanesinde yapılacaktır.

4 — Eksiltmeye girmek istiyenler 573 liralık teminat ve teklif mektubu ile müracaat etmelidir.

5 — Teklif mektupları yukarda üçüncü maddede yazılı saatten bir saat evel komisyona verilerek makbuz alınacaktır. (96) 1—207

P. T. T. Levazım müdürlüğünden :

Satın alınmasına lüzum hasıl olan 30000 metre tek nakilli sahra kablosu açık eksiltmeye konulmuştur. Eksiltme 7 şubat 36 tarihinde saat 15 te yapılacaktır. Muhammen bedeli 640 liradır. İsteklilerin mezkûr tarihe rastlıyan cuma günü muayyen saate kadar 48 liradan ibaret muvakkat teminatlarını idaremiz veznesine teslim ederek alacakları makbuzla ve şartnamede yazılı vesikalarla birlikte Ankarada P. T. T. U. M. binasında satın alma komisyonuna müracaat etmeleri lâzımdır.

Bu baptaki şartnameler Ankarada Levazım Müdürlüğünden, Beyoğlunda P. T. Binasında Levazım Ayniyat Muavinliğinden parasız olarak verilir. (3709) 1—5725

Steno alınacaktır

Türkiye Cumhuriyet Merkez Bankasından

Ankara merkezimiz için gayet iyi stenografi ve daktilografi bilir bir steno daktilo alınacaktır. Taliplerin kânunusani 936 sonuna kadar bizzat veya tahriren umum müdürlüğe veya İstanbul şubemize müracaatları. 1—256

Nafıa Bakanlığından:

1 — Nafıa şirket ve müesseseleri umum müdürlüğü fen heyeti kadrosunda münhal bulunan 200 ile 300 lira aylık ücretli vazifelere elektrik veya elektrik ve makine mühendisleri alınacaktır.

İsteklilerin aşağıdaki vesikalarla birlikte sözügeçen umum müdürlüğe müracaatları ilân olunur.

a) Askerliğini bitirmiş veya ihtiyat sınıfına nakledilmiş olduğuna dair vesika,

b) Diploma ve 1035 No. lu kanun mucibince alınmış mühendis ruhsatnameleri asıllarının veya tasdikli suretlerile ihtisas vesikaları,

c) Hüviyet cüzdanile hüsnühal varakası (121) 1—250

Devlet Demiryolları ve limanları umum müdürlüğü satınalma komisyonu ilânları

İLAN

Muhammen bedeli ve vasıfları aşağıda yazılı Çeltik maden ocakları için lâzım olan (5000) adet maden direği kapalı zarf usulü ile satın alınacaktır. İhalesi 14-2-936 tarihine rastlıyan cuma günü saat 15 de Kayseride İdare binasında toplanacak Komisyonca yapılacaktır. Bu işe girmek istiyenler (482,25) liralık muvakkat teminat vermeleri ve kanunun tayin ettiği vesikalarla birlikte teklif mektuplarını aynı gün saat (14) de kadar komisyon reisliğine vermeleri lâzımdır. Bu işe ait şartname ve mukavele projeleri, Samsun, Havza, Hacıbayram, Amasya istasyonlariyle Çeltik Maden Mühendisliğinde ve Zonguldak İnşaat Baş Müdürlüğünde ve Kayseride İşletme merkezinde parasız olarak dağıtılmaktadır. (176)

Adet	Cinsi	Boyu metre	Orta kutru s/m	Muhammen bedeli
200	Gürgen	4-3,80	15/20 Sm.	
1800	Gürgen	2,80-3,20	13/18 Sm.	(6430) Lira
3000	Meşe	2,40-2,80	13/18 Sm.	

1—314

Askeri Fabrikalar Umum Müdürlüğü Satın Alma Komisyonu ilânları

Yevmiye iki kalem beherinden asgarî 12,5 azamî 13,5 kilo	Beher Kilosu Kuruş
Taze Baklı	10
Pırasa	7
Yeralması	5
Karnıbahar	16
Ispanak	11
Lahana	5
Taze fasulya	15

Tahmin edilen bedeli (372) lira (60) kuruş olan yukarda miktarı ve cinsi yazılı malzeme askerî fabrikalar umum müdürlüğü satın alma komisyonunca 10/şubat/936 tarihinde pazartesi günü saat 14 de pazarlık ile ihale edilecektir. Şartname parasız olarak komisyondan verilir. Taliplerin muvakkat teminat olan (27) lira (95) kuruş, 2490 numaralı kanunun 2. ve 3. maddelerindeki vesaikle mezkûr gün ve saatte komisyona müracaatları. (170) 1—288

YEVMİYE 8 - 12 KİLO KOYUN ETİ

Tahmin edilen bedeli (331) lira (20) kuruş olan yukarda miktarı ve cinsi yazılı koyun eti Askerî fabrikalar Umum Müdürlüğü Satın alma komisyonunca 12 şubat 936 tarihinde çarşamba günü saat 14 te pazarlık ile ihale edilecektir. Şartname parasız olarak komisyondan verilir. Taliplerin muvakkat teminat olan (24) lira (84) kuruş ve 2490 numaralı kanunun 2. ve 3. maddelerindeki vesaikle mezkûr gün ve saatte komisyona müracaatları. (177) 1—315

Ankara Belediye Reisliği İlânları

İLAN

1 — Musadere edilen (80) litre ve (13) teneke benzin ile sahipsiz bulunan üç ördek açık artırma ile satılacaktır.

2 — :

	Muhammen bedel Lira K.	Muvakkat teminat Lira K.
Benzinlerin	71 20	5 35
Ördeklerin	1 ..	08

3 — İhale 10 şubat 936 pazartesi günü saat tam onda Levazım Direktörlüğü odasında komisyon huzurunda yapılacaktır.

4 — İstekli olanlar teminatlarını ihale saatından evvel vezneye vermiş olmalıdırlar.

5 — Şartnamesi her gün levazım direktörlüğünde görülebilir.

(193) 1—319

Jandarma genel komutanlığı Ankara satın alma komisyonundan

1 — Bir kilosuna (110) kuruş değer verilip eksiltmesine istekli çıkmıyan (10,150) liralık sade eksiltmesi 28. 1. 936 salı günü saat (15) pazarlıkla satın alınacaktır.

2 — İlk teminatı (761) lira (25) kuruştur. Şartnamesi parasızdır.

3 — Eksiltme Ankara genel komutanlığı kurağında yapılacaktır.

4 — Eksiltmeye girmek istiyenlerin teminat makbuzu veya banka mektuplariyle pazarlık saatında komisyona başvurmaları.

(49) 1—123

Ankara Levazım Amirliği Satın Alma Komisyonu ilânları

İLAN

Milli müdafaa, genel kurmay ve Cebeci hastahanesinin ihtiyaçlarına sarfedilmek üzere 300 Ton yerli kok kömürü 29-1-936 tarihine müsadif çarşamba günü saat onbeşte kapalı zarfla eksiltmeye konulmuştur.

2 — Kömürün tutarı 9150 lira olup teminatı muvakkatesi 686 lira 25 kuruştur.

3 — Şartnamesi komisyonumuzdan her gün görülebilir.

4 — Eksiltmeye iştirak edeceklerin teminatı muvakkate makbuz veya bank mektupları ile teklif mektuplarını havi zarflarını kanuni şekilde tanzim ederek münakasanın yapılacağı belli saatten en az bir saat evveline kadar komisyona vermeleri ve saat onbeşte Ankara levazım amirliği satın alma komisyonuna gelmeleri. (61)

1—131

İLAN

1 — Garnizon dahilindeki kıtaat ve müessesat eratının ihtiyaçlarına sarfedilmek üzere 25 bin kilo nohut 27-1-936 tarihine müsadif pazartesi günü saat onbeşte açık eksiltmeye konulmuştur.

2 — Eksiltme Ankara levazım amirliği satın alma komisyonunda yapılacak şartnamesini görmek istiyenler mezkûr komisyonda her gün görebilirler.

3 — 25000 kilo nohudun tutarı 3750 lira olup ilk teminatı 281 lira 25 kuruştur. Eksiltmeye iştirak edeceklerin teminatı muvakkate makbuzları ile birlikte belli saatte komisyona gelmeleri. (62) 1—132

İLAN

1 — Garnizon hayvanatının ihtiyacına sarfedilmek üzere yüzbin kilo arpa 5.2.935 tarihine müsadif çarşamba günü saat 11 de kapalı zarf ususli ile eksiltmeye konulmuştur.

2 — Şartnamesi komisyonumuzdan her gün parasız görülür.

3 — Yüzbin kilo arpanın teminatı muvakkatesi 525 lira ve bedeli 7000 liradır.

4 — İsteklilerin belli gün ve saatten en az bir saat eveline kadar teminatı muvakkate makbuz veya bank mektupları ile teklif mektuplarını havi zarflarını kanuna uyğun bir şekilde tanzim ederek Ankara levazım amirliği satın alma komisyonuna vermeleri (134)

1 — 244

İLAN

1 — Garnizon eratının ihtiyaçlarına sarfedilmek üzere 20 bin kilo zeytin yağı 28-1-936 tarihine müsadif salı günü saat 15 de kapalı zarfla eksiltmeye konulmuştur.

2 — Eksiltme Ankara levazım amirliği satın alma komisyonunda yapılacaktır. Şartnamesini görmek istiyenler komisyonumuzdan her gün görebilirler.

3 — 20000 kilo zeytin yağının tutarı 10000 lira olup teminatı muvakkatesi 750 liradır eksiltmeye iştirak edeceklerin münakasanın yapılacağı belli saatten en az bir saat eveline kadar teminatı muvakkate makbuz veya bank mektupları ile teklif mektuplarına havi zarflarını kanuni şeklinde tanzim ederek komisyona vermeleri ve saat onbeşte komisyonda hazır bulunmaları. (63) 1—123

Belediye Meclisi reisliğinden:

Belediye Meclisi 1 şubat 936 cumartesi günü saat 10 da kanuni toplantısını yapacağından Üyelerin Belediyeye gelmeleri ilan olunur.

Rüzname:

1 — Encümen intihabı

2 — Atlı spor kulübü suyundan para alınmaması hakkında Belediye reisliği müzekkeresi.

3 — Yenişehirdeki binanın fırkaya terkinden dolayı ilyönkurulu başkanlığının teşekkürü.

4 — Kaymakamlık kadrosundan mühendis, memur, şoför ve amelenin şimdiden istihdam olunduğuna dair Belediye reisliğinin tezkeresi.

5 — Bazı fasıllar arasında münakale icrasına dair encümen kararı

6 — Otobüs bölgelerine asılacak ilân tarifelerinden alınacak ücret tarifesi hakkında encümen kararı.

7 — Otobüslere takılacak ilân ve reklamlardan alınacak ücret tarifesi hakkında encümen kararı. (192) 1—320

Ankara Ceza evi Müdürlüğünden:

Ankara ceza evinin 21-12-935 tarihinden 31-5-936 tarihine kadar (beş) ay (10) günlük ekmek ihtiyacı için 21-1-936 tarihinde açılan kapalı zarf usulile Münakasaya bir istekli zuhur etmiş ise de teklif edilen fiat komisyonca yüksek görülerek mezkûr ekmeğin aynı şerait altında ve yukarda yazılı tarihten itibaren 21 gün zarfında pazarlıkla alınmasına karar verilmiştir.

Taliplerin (1457) lira (22) kuruş teminatı muvakkate akçesi veya banka mektubu ile birlikte her gün saat 15 te Ankara Cumhuriyet müddei umumiliği odasında müteşekkil komisyona ve şeraiti anlamak üzere Cebecide hapisane müdürlüğüne müracaatları ilan olunur. (155) 1—313

Kırşehir urbaylığından:

Kırşehir ilinin 75 lira ücretli uray muhasibliği açıktır. Bu ücret 1936 yılında maaş olarak büdceye konulacağından memurin kanununun 4 üncü maddesindeki şeraiti haiz olanlardan, hesap işlerinde bulunmuş olanların evrakı müsbitelerile şubat başlangıcına kadar Kırşehir Urbaylığına baş vurmaları ilân olunur. (183) 1—316

Ankara Tapu Müdürlüğünden:

Ankaranın deliler tepesi mevkiinde 4/2651 eski 4/72 yeni umum sayılı tarafları eski Hacı İbrahim, Aziz, Tarık ve Ahmet yeni hamurkâr Ahmet, Cavide ve Nevhide ve petek oğlu Ahmet ile mahdut bağın tapuda kaydı olmadığından kadın kız zade Asım veresesi Refika Osman ve Hatice tarafından tapuya tescili istenilmiştir. Bu yerin mülkiyeti hakkında tahkikat yapılmak üzere 7-2-936 cuma günü saat 15 de yerine memur gönderileceğinden bu yerde benim hakkım var diyenlerin ellerindeki belgelerile tapu dairesinde ve yahut aynı günde verine gidecek memura başvurulması bildirilir. (190) 1—321

Ankara Tapu Müdürlüğünden:

Ankaranın Kızıl yokuş mevkiinde kâin verginin 17/5 hüiasa No. sında yazılı tarlanın Odabaşılı Ali veresesi tarafından senetsiz tasarrufattan tescili istenilmiş olduğundan bu yerin mülkiyeti hakkında tahkikat yapılmak üzere 10-2-936 pazartesi günü saat 10 da yerine memur gönderileceğinden bu tarlada benim hakkım var diyenlerin ellerinde belgelerle beraber Ankara Tapu dairsine yahut tayin edilen günde yerine gidecek memura baş vurmaları bildirilir. (185) 1—317

Milli Müdafaa Vekâleti Satınalma Komisyonu İlânları

BİLİT

1 — Beher kalemi 2500 tane olan yedi kalem muytabiye kapalı zarfla eksiltmeye konulmuştur.

2 — Hepsine biçilen ederi on altı bin üç yüz yetmiş beş liradır.

3 — İhalesi 8 şubat 936 cumartesi günü saat 11 dedir.

4 — Şartname parasız olarak M. M. V. Sa. Al. Ko. dan alınır.

5 — Eksiltmeye girecekler 1226 lira 15 kuruşluk ilk inanç parası mektup veya makbuzlariyle birlikte kanunun 2 ve 3 üncü maddelerindeki vesikaları havi teklif mektuplarını ihale saatından bir saat evvel M. M. V. satınalma Ko. na vermeleri. (124) 1—239

BİLİT

1 — Beher kilosuna biçilen ederi 189 kuruş olan yirmi ila otuz bin kilo sarı sabunlu kösele kapalı zarfla eksiltmeye konulmuştur.

2 — Şartname 285 kuruşa M. M. V. Sa. Al. Ko. dan alınır.

3 — Eksiltmeye girecekler 4085 liralık ilk inanç parası mektup veya makbuzlariyle kanunun 2 ve 3 üncü maddelerinde yazılı belgelerle birlikte teklif mektuplarını ihale günü olan 5 şubat 936 çarşamba günü saat 11 den bir saat evvel M. M. V. satın alma Ko. na vermeleri. (123) 1—238

KALÖRİFER KAZANLARI TAMİRİ: iki defa açık eksiltmeye konan ve istekli çıkmıyan Genelkurmay binası kalörifer kazanlarının tamiri işi bu defa pazarlığa konmuştur. Keşif bedeli: 2922 lira 25 kuruştur. Keşif ve şartnamesi bedeline karşı on. saat şubesinden alınacaktır. teminatı 219 lira 17 kuruştur. İhalesi 28-1-936 salı günü saat on birdedir. Pazarlığa girecekler 2490 sayılı kanunun 2,3 cü maddelerinde istenen belgelerle birlikte vaktında M. M. V. satın alma komisyonuna gelsinler.

Topbanede İstanbul Levazım Amirliği Satın Alma Komisyonu

İLAN

İdareleri İstanbul Levazım Amirliğine bağlı Kıt'at için 60 ton toz şeker 30 ikinci kânun 936 persembe günü saat 15 de Topbanede satın alma komisyonunda kapalı zarfla alınacaktır. Tahmin bedeli beher kilosu 27 kuruş 25 santimdir. İlk teminatı 1226 lira 25 kuruştur. Şartname ve nümunesi komisyonda görülebilir. İsteklilerin kanunî vesikalarile teklif mektuplarını ihale saatından bir saat evel Topbanede satın alma komisyonuna vermeleri. (374) (135) 1—141

İş arıyor

Faristen mezun bir türk inşaat ve natıa mühendisi, yapı veya bayındırlık işlerile meşgul olan müesseselerde vazife arıyor Fransız, alman ve ingiliz lisanlarına vakıftır. Referansları vardır.

Adres: A. S. Posta kutusu 249 Ankara

İmtiyaz sahibi ve Başmuharriri Falih Rıfkı ATAY, Umum neşriyatı idare eden Yazı İşleri Müdürü Nasuhi BAYDAR

Çankırı caddesi civarında Ulus Basımevinde basılmıştır.

1 Şubat 1936

CUMARTESİ

Ankara Palas

tarafından tertip edilen

MUAZZAM BİR EĞLENCE GECESİ

Mevcut yerler 200 kişiliktir.
Yer biletlerini şimdiden alınız.

Yemek üç lira
İçkiler: Tenzilatlı tarife

Gece elbisesi mecburidir.

Daima sabit daima tabii

Juvantin saç boyaları

İngiliz kanuk eczanesi laboratuvarlarında hazırlanan Juvantin saç boyaları muzur ve zehirli maddelerden tamamen ari olup saçlara tabii renklerini bahseder. Juvantin saç boyaları kumral ve siyah olarak iki tabii renk üzerinde tertib edilmiştir.

Gavet tabii ve sabit olarak temin edilen renk yıkanmak ve terlemek hattâ denize girmek suretiyle de çıkmaz. En ciddi ve emniyetli markadır. Eczanelerde ve ıtriyat mağazalarından aranız.

Kiralık

Işıklar cadesinde İmar Müdürlüğü karşısında Rifat apartımanında dört odalı bir daire kiralıktır. İstiyenler üst kata müracaat etsinler. 1—322

Vehbi Koç Ticaret Evinden:

Evimiz Hava Gazı tesisatı şubesinde müstahdem süleyman ustanın vazifesine nihayet verilmiştir. Süleyman ustanın evimizle alâkasının kesildiğini ve evimiz namına hareket edemiyeceğini nazarı dikkate alarak kendisine hiç bir veçhile tediyat yapılmamasını sayın müşterilerimize ilan ederiz. 1—323

Ankara P.T.T. Baş müdürlüğünden

Ankara - Kayseri telefon devresi inşasına muktazi 3172 tane çam direk kapalı zarf usulü ile K. Hamamda eksiltmeye konulmuştur. Bir direğin muhammen bedeli 525-420 kuruştur. Muvakkat teminat 1007 lira elli kuruştur. İsteklilerin şartnameyi görmek üzere K. Hamam P. T. merkezine ve baş müdürlüğümüz bürosuna müracaatları. (161) 1—269

SİNEMALAR

YENİ

BU GUN BU GECE

Lilian Harvey — Touillo Carminat'nın
MONTEKARLO GECELERİ
Ateşin ve aşk filmini mutlaka görünüz
Fransızca sözlü

KULÜP

BU GECE

Macera - Esrar - Korku ve heyecan filmi

Frankınştaynın nişanlısı

Canlandıran: BORİS KARLOFF

ALİ BABA ve HARUNREŞİT — Türkçe büyük şark operetı