ULUS

30 HAZİRAN 1936 SALI

YIL. NO: 53

ADIMIZ, ANDIMIZDIR

HER YERDE 5 KURUŞ

Son haberler üçüncü sayfamızdadır

...nferansının hususî celsesinde

...Menemencioğlu verdiğimiz mukavele metnini tefsir eden beyanatında neler söyledi?

İkinci delegemizin verdiği izahatın metnini bugün neşrediyoruz

Dış İşler Bakanımız B. Numan Rifat Menemencioğlu ile konuşurken

...ontrö, 29 (A. ... — Konferansın ...sî celsesinde ...kiye Dış Ba... ...ığı Genel Sek... Bu adri ve ikinci de... ...yük he B. Numan Me... ...maklamencioğlu tara... ...lışmıştadan aşağıdaki Gulbabı mucibe teş... ...ektedin edilmiştir. Bu ...ahatın ehemmiyeti, ...lhassa Türkiye ...lege heyeti tara... ...ndan verilen mu... ...vele metninin tef... ...rine esas teşkil e... ...cek olmasından ...eri gelmektedir. "— Evvelemirde ...emleketim hak... ...nda söylediği na... ...k sözlerden dola... ... B. Brus'a teşek... ...ir ederim. Avusturalyalılarla türk... ...r, bugün, hatırlanması benim için pek ...ymetli olan kardeşlik bağlariyle ...rleşmişlerdir ve buna binaendir ki ...vusturalya delegesini Montrö kon... ...ransında başkan görmekle hususî bir memnuniyet hissetmekteyiz.

Şimdi size vermekle şeref kazandığımız projenin esbabı mucibesini izah etmek isterim. Projeyi kısım ve maddelerinin ihtiva ettiği taksimat itibariyle takib edeceğim. Delege heyetlerinin arzu edebilecekleri bütün mütemmim izahatı sonradan vermeye amade bulunacağım tabiidir.

Projenin muhtelif kısımlarının tetkikine girişmezden önce bu projenin tekrar silâhlanma meselesi hakkında hiç bir kaydı ihtiva etmediğini hatırlatmalıyım. Buna binaen, projenin muhtelif maddelerini gözden geçirirken bu meseleye dönmiyeceğim. Bizi 1923 mukavelesinde mevcud askerlikten tecrid hükümlerinin kaldırılmasına sevketmiş olan sebebler üzerinde durmaklığım şüphesiz faydasızdır, zira, bu hususun kendiliğinden kabulidir ki, Montrö konferansına toplanmak imkânını vermiştir. Yalnız şu-

(Başı 3. üncü sayfada)

Yağmurlar başlayınca

Habeşler yeniden mukavemete geçeceklermiş

Londra, 29 (A.A.) — Habeş elçiliği, Adisababa'da kalmış bir dostu tarafından B. Marten'e yazılmış olan bir mektubun metnini neşretmektedir. Bu mektubta yağmurlar başlar başlamaz habeşlerin tekrar mukavemete başlıyacakları bildirilmektedir.

Mektupta Adisababanın sukutundan sonra şiddetli muharebeler vukua gelmiş olduğu ilâve olunmaktadır.

Mektuba göre habeşler, hattâ Dessie şehrini bile geri almışlar ise de italyanların şiddetli tayyare hücumları karşısında bırakmağa mecbur olmuşlardır.

B. Şükrü Kaya İstanbula gitti

İzmir, 29 (A.A.) — Birkaç gündür şehrimizde bulunmakta olan İç Bakanı ve Parti Genel Sekreteri B. Şükrü Kaya ve refaktaindeki zevat bugün saat 16 da İzmir vapuriyle İstanbula hareket etmişlerdir. Pasaport önünde İç Bakanını mızıka ile süel bir kıta, polis ve belediye inzibat müfrezeleri selamlamışlardır. İlbay Fazlı Güleç müstahkem mevki komutanı ile şarbay ve İzmirde bulunan saylavlar, C. H. P. ilyökurul üyeleri ve basın delgeleri tarafından vapura kadar gitmek suretiyle bakanı uğurlamışlardır.

Finans Bakanımız İstanbuldan döndü

Finans Bakanı B. Fuat Ağrali İstanbuldan dün tayyare ile şehrimize dönmüştür.

Cenevrede ingiliz ve fransız delegeleri

Habeş ve Ren meseleleri ile Milletler Cemiyetinin reformu işi üzerinde uyuştular

B. Van Zeeland asamble reisi oluyor

Cenevre, 29 (A.A.) — Dün akşam fransız başbakanı B. Blum ve dış bakanı B. Delbos ingiliz dış bakanı B. Eden'e misafir olmuşlardır.

Bu konuşmaya büyük bir siyasal ehemiyet verilmektedir.

* Be... (A.A.) — Eko dö Paris Har... Bu... or :

Ve... ...um, B. Delbos, B. Eden sin... ...hop dün akşam yemeğini ...şler ve gece yarısına ka... ...r. Bu zatlar, aşağıda... ...mutabık kalmışlardır:

" — Bi... ...tedbirlerin kaldırılması ihtarda b... ...ma, bir çok ... fütühatının tanınmama... cermen... ...nmamazlık keyfiyetinin ...ar. Ta... ...i edilecek bir karar su... man a... ...lini alıp almıyacağı bel... gözden... ...kü bu mesele, daha ziya... atinde... ...oplanmağa çağrılmasını ...jantini alâkalandırır.

* F... ile İngiltere, bu daki... söyledi... ...bir görüşmenin delegas... tin iflâ... ...isinin hoşuna gitmeye... olarak... ...klarından dolayı şim... sa Alma... ...mumî konuşmalara gi... ni ehemi...

* Nev... ...paktını imza etmiş o... , genel ... ...yapacakları toplantı, cumur ...

yarı resmî mahiyette olacaktır. Bu toplantıya iştirak edecek olanlar, Ren meselesini konuşmak için alman cevabını beklemek şıkkının müreccah olacağını tebyin etmekle iktifa edeceklerdir. Kaldı ki ingilizler, çabuk cevab vermesi için Berlin hükümetini sıkıştırmışlardır. Fransızlar, İngilizler, İtal-

(Sonu 5. inci sayfada)

* Berl... ...abrika gerek İzmit Romay... ...n'i İpek fabrikası... Generalı karşılayacaktır. ...retinin b... , programın ilk üç ...rinde derzuların en mühim... ...u temin ...miş ve ele alınmış ...Üç yıl Türkiyenin ...ayeden endüstrici

Filistin arabları

İngiltere ile konuşmalara girişmek niyetinde değiller

Lut şehri halkı beş bin isterlin para cezasına mahkûm edildi.

Kudüs, 29 (A.A.) — Arab zimamdarları mahfili, bir arab delegasyonunun Ammana gitmiş olduğu haberini tekzib etmektedir.

Arab delegeleri ile mandater hükümet arasında hiç bir konuşma yapılması düşünülmemektedir.

Bir ingiliz taburu gelmiş ve bu suretle ingiliz kuvvetlerinin mikdarı dokuz taburu bulmuştur.

Kudüs, 29 (A.A.) — Askerî makamlar, Lut kasabası halkının hepsini bu bölgede vuku bulmuş olan tedhiş hareketlerinden dolayı müştereken beş bin ingiliz lirası para cezası vermeğe mahkûm etmiştir.

Geçen hafta içinde yalnız Nablus, Tulkerim ve Kanlubban kasabalarında

Montrö mektubları: 2

Konferansta birinci gün

Montrö, 23 haziran 1936

Boğazlar konferansı bugün italyan notasından haberdar olduktan sonra projemizin tetkikine başladı. Tetkik teker teker maddeler üzerinde yapılıyor ve lüzum görüldükçe bir maddeye metni değiştirilmek ya esası yeniden konuşulmak üzere mütehassıs iki komiteden birine gönderiliyor.

Bugün beş madde konuşuldu ve dördü komitelere gönderildi.

* * *

Konferans müzakereleri hakkında konferans dışında yapılan tahminler şunlardır:

1 — Boğazlar meselesi boğazlar mıntakasında Türkiyenin mutlak emniyetini temin edecek şekilde halledilecektir.

2 — Boğazlar mıntakasında Türkiyenin emniyetini temin edecek tedbirlerden hiç birine (boğazların tahkimi, boğazlardan geçecek harb gemilerinin tonajlarının tahdidi ilâh ilâh..) alâkadar devletler itiraz etmiyeceklerdir.

3 — Boğazlar konferansında halli güç olan mesele boğazlar mıntakasında Türkiyenin emniyetini temin edecek tedbirlerin tesbiti değil, kendilerini boğazlarla alâkadar telâkki eden devletlerin ortaya koyacakları karşılıklı taleblerdir.

Bu talebler konferansı ancak ve pek az geciktirebilir..

Bir çok da uydurulan haberler var. Montrö müzakerelerinin italyan notası, sovyet, ingiliz teklifleri yüzünden güç bir safhaya girdiği söyleni-

(Sonu 4. üncü sayfada)

Günün meseleleri:

Orta Anadoluda bademcilik

Yazıma başlık olarak orta Anadoluda, bademcilik diye bir yazı yazmağa beni sevkeden sebeb çok ehemiyetli ve kuvvetlidir.

Ötedenberi bilinmektedir ki, orta Anadolu denilen geniş yurd parçası, iklim bakımından pekte çeşidli mahsul yetiştirmez. Yetiştirdiği bazı mahsulleri ve bu meyanda arpa ve bilhassa buğday gibi ürünleri dünyanın her tarafında emsaline üstün ve her yerde makbuldür. Ancak çeşid itibariyle çiftçinin ektiği maddeler azdır. Yılın gelişi bakımından eğer yıl kurak giderse, memlekette bir sıkıntı olur. Bu inkâr edilemez.

Türk varlığının büyük bir ekseriyetini köylü teşkil ettiğine göre geniş orta Anadoluda, köylü gelirlerini yılın yağmur verimine değil, müsbet şaşmaz ürünlere bağlamak, millî geliri emniyet altına almak gerektir.

Köy gelirini az yıllarda çoğaltmak için yeni kaideleri aramağa devam etmekle beraber mevcud ve tabiî bazı kaideler vardır ki, onları bir az yerinde tetkik edip düstür haline koyduktan sonra, kuvvetli hamlelerle tatbik ederek kısa yıllarda büyük verimler elde etmek hiçte güç bir şey değildir.

Yurdun orta parçasından başka hemen diğer bölgelerinin hepsinde, cografî durumlarına göre tütün, pamuk zeytin, fındık, badem, fıstık çeşidli meyve ve benzerleri gibi diğer ziraat maddelerinden başka mahsuller de vardır.

Hele bunlardan uzun yıllar yaşayan çeşidli ağaçları olan bölgelerimizde yıllık sıkıntı, orta Anadoluya nazaren çok azdır.

Orta Anadolu'yu da bu hale getiremez miyiz?

Orta Anadolu mıntakasını ziraî gelir bakımından emin bir hale getirmek için çareler yok değil. Hem de pek çoktur. İşte bunlardan yalnız bir tanesi. Bu bölgede geniş bir ölçüde boş yerleri badem ağaçlariyle doldurmak, köylüye emin ve katî gelirler temin eylemekle mümkündür.

Badem ağaçları, Orta Anadoluda yetişebilir mi?

Biraz muhit tetkik edilecek olursa kuvvetle ve katiyetle evetten başka bir netice alınamaz! Orta Anadolu şark vilâyetlerinden ne daha soğuk ve ne de toprak bakımından fakirdir. Şark vilâyetlerimizde bir çok yerler vardır ki, oralarda asırlardanberi bademler yetiştirilmekte ve mahsulleri eskidenberi yurd dışına gönderilmektedir.

Orta Anadolunun Kırşehri, Çankırı, Yozgad, Çorum hattâ Ankaranın bir çok yerlerinde güzelce yetişen çeşidli bademler görebiliyoruz. Gerek bu bilgi ve gerek bir gün, Başbakan Önderim İnönünün bana, Coşkan! Ankarada badem yetiştirilemez mi? sualini emir telâkki eylemekliğim bu mevzu üzerinde durmamı ve çalışmamı zarurî kıldı.

Sayın Önderim, benden en kısa zamanda beş bin dönümlük yere yetişecek badem fidanı yetiştirilmesini istedi. Hesab ettim. Bu kadar saha için nihayet iki yüz elli bin fidana ihtiyaç vardır.

Bu (250) bin fidan beş yüz kilo kabuklu bademden yetiştirilebilir. En yüksek fiatla bir kilo bademin kıymeti elli kuruş olduğuna göre, yalnız tohum için (250) lira gibi ehemiyetsiz bir masrafa ihtiyaç vardı. Emir telâkksinin bu yılın nisan sonlarında olmasına rağmen hemen işe başlandı. Şimdilik elli bin kadar fidancık yetiştirilmektedir. Son baharda mikdarı tamamlanacaktır.

Yukarıki, izahatı vermekten gayem; işin ne kadar kolay olduğunu göstermiş olmak içindir. (250) bin fidan ziraate elverişli olmıyan köylülere kıraç, çorak tam beş bin dönümlük yere kâfidir.

Badem ağacını zeytin bölgelerindeki, zeytin veriminden daha üstün tutarım. Çünkü: Bu ürünün hemen dünyada alıcısı çok, rakibi de yoktur. Kilosunun kıymeti zeytin ve yağdan daha çok ve üstündür. Hesabı mübalağa ile değil vasatî bir rakamla kaydedecek olursak mahsul vermeğe başlıyan bir bademden kabuklu olarak on kilo ve bir dönümde de kırk badem ağacı bulunacağına göre, dönümden dört yüz kilo badem alınacaktır.

Halen satılmakta olan bir kilo bademin elli değil yirmi kuruş olduğu kabul edilecek olursa bir köylünün eline yalnız bir dönüm bademlikten seksen lira gibi bir para geçeceği muhakkaktır.

Yukarki, rakamlar vasatın çak altında hesab edilmiştir. Badem ağacının altmış yıldan fazla yaşadığı göz önüne getirilerek bir taraftan ağaçsız, orta Anadoluyu hem ağaçlanmış ve hem de köylü gelirini emniyet altına almış olma bakımından, bu işe ne kadar önem verilse yeri vardır.

Kastamoni Saylavı Tahsin COŞKAN

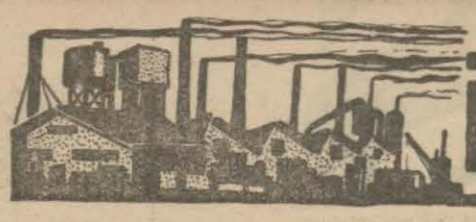

İÇ HABERLER

İSTANBUL TELEFONLARI:

Denizciler bayramı programı

Istanbul, 29 — 1 temmuz denizciler bayramını kutlama programı hazırlandı. O gün sabahleyin denizciler yeknasak bir kıyafetle toplanacaklar, deniz ticaret mektebinden bir bölük talebe geçid resmi yapacak, aynı zamanda deniz kumandanlığından bir bölük asker de törene iştirak edecek, limandaki bütün deniz vasıtaları düdük çalmak suretiyle bayramı kutlıyacak, taksim abidesine çelenkler konulacak, nutuklar verilecek, deniz müesseleri de gündüz bayraklar, gece elektrik lambalariyle donanacaktır.

Bir balık kaçakçısı ile muhafaza memurları arasında çarpışma

İstanbul, 29 (A.A.) — Sabıkalı balık kaçakçılarından Hüsnü, Gebze sahillerinde kendisini yakalamak istiyen muhafaza memuruna, balıkları avlamak için kullandığı dinamitle mukabele etmiştir. Bunun üzerine iki taraf da silah kullanmış ve muhafaza memurları kaçakçıyı öldürmek mecburiyetinde kalmışlardır. Tahkikata başlanılmıştır. Muhafaza memurları haklı görülmektedirler.

Yakalanan esrarkeşler

İstanbul, 29 — Polis, Balat'ta esrar tekkesi kuran altı kişilik bir esrarkeş kafilesi yakalamış ve ihtisas mahkemesine vermiştir. Mahkemede yapılan duruşma neticesinde bunların elebaşıları olan Tahsin mahkûm edilmiştir.

Tramvaydan kurtulmak isterken.....

İstanbul, 29 — Kızıltoprak'ta çiğnenmemek için tramvayın önünden kaçan bir adam, başını şiddetle tramvay direğine çarptığından adamcağızın beyni patlamış ve ölmüştür.

* İstanbul, 29 — Tıb Fakültesinin muhtelif laboratuvarlarına laboran yetiştirmek üzere namzedler alınması kararlaştırılmıştır.

* İstanbul, 29 — Coruh valisi İstanbul üniversitelilerini Rizeye davet etmiştir.

İki çocuğa yıldırım düştü

Muğla, 29 (A.A.) — Denizova kamununa bağlı Çiftlik köyünde tütün arasında bulunan iki çocuğun üzerine yıldırım düşerek ölmüşlerdir. Yanlarında bulunan anası ayaklarından müteessir olmuş, beşikteki çocuğa bir şey olmamıştır.

Nakiller, terfiler, tayinler.

Vakıflar Genel Direktörlüğü Varidat ve tahsilât direktörlüğüne vakıflar müfettişlerinden Cemal tayin olunmuştur.

• Sağlık ve Sosyal Yardım Bakanlığı muhasebe direktörü Rıza, Finans Bakanlığı muhasebat umum direktörlüğü şube direktörlüğüne tayin olunmuştur.

• Teşekkül etmiş bulunun türk kodeks komisyonuna ceza mektebi ispençiyari kimya profesörü Bademdorf'un da memur edilmesi Bakanlar Heyetince kararlaştırılmıştır.

• Eski Sağlık müfettişlerinden Vehab Rize sıhat direktörlüğüne tayin olunmuştur.

• Kırklareli ve Siird nafıa direktörlüklerinde çalışmakta olan 4 üncü sınıf baş mühendis Ferid ve Rasim 3 üncü sınıf baş mühendisliğe terfi ettirilmişlerdi.

Kahve idhali mukavelesinin uzaltılması işi

Bir elden idaresi kararlaşan kahve ithali işi için şirketle ekonomi bakanlığı arasında imza edilmiş bulunan mukavele müddetinin aynı esaslar dairesinde 6 ay daha uzatılması ve kahve ithalinin tek elden idaresini teminen akdolunacak yeni mukavele için münakasa ilânının 7 birinci teşrine kadar yapılması Bakanlar Heyetince kararlaştırılmıştır.

Bu yılın kuru üzüm rekoltesi

Bize verilen malûmata göre, İzmirde teşkil edilmiş olan resmî komisyon 1936 kuru üzüm rekoltesini yüzde beş eksik veya fazlasiyle 77.413 ton olarak tahmin etmiştir.

Geçen seneki rekolte 78.000 ton tesbit eedilmişti.

(A.A.) —

DİL KÖŞESİ

Bir gazetede şöyle bir başlık gördük:

"Daha bir sergi açıldı.,,

Cümle içinde bir takım kelimelerin bir az öne alınması, yahud bir az sona bırakılması nihayet, şehirler arasındaki kullanışlardan ileri gelir ve mânâyı bozacak, değiştirecek mahiyette olmadığı için hoş görülür. Böyle kullanışlarda ifratla İstanbul ağzının üstün tutulmasından yana değiliz.

Fakat yukarda misal olarak verdiğimiz cümlede "daha,, nın "sergi,, den önce gelmesiyle manâ bozulmaktadır. Kıyaslayalım:

"Daha bir sergi açıldı.,,

"Bir sergi daha açıldı.,,

"Daha,, nın ayrı ayrı yerlerde kullanıldığı bu iki cümle arasında acık bir manâ farkı vardır.

"Daha bir sergi açıldı.,,

Henüz bir sergi açıldı, demektir. "Bir sergi daha açıldı,, ise "evelce bir takım sergiler vardı; onlara bir sergi ilâve olundu,, manâsına gelir.

Konuşurken birinci şekli, ikinci manâda kullananlarımız yok değildir. Fakat ağızda kelimeye verilen bir telâffuz tarzı ile onu istediğimiz manâya getirebiliriz. Hattâ sadece bir:

— Evet! kelimesi bile birçok ruhî haletlerimizi ifade edebilecek, sevindiğimizi, öfkelendiğimizi, bir mecburiyet altına girdiğimizi v.s. anlatacak şekilde ağzımızdan çıkar.

Yazı yazarken buna imkân yoktur. Ondan dolayı, "daha bir sergi açıldı,, değil "bir sergi daha açıldı, şeklinde yazmamız doğru olur.

İzm

Dün

15

İzmit

şunun 15 inci yıldönümü bugü bir sevinç ve heyecan içinde Şehir daha dünden itibaren b ve taklarla süslenmişti. Saba kerlerimiz, mekteblilerimiz, mız ve halk Cumuriyet alanı narak Atatürk heykeline çele duktan sonra heyecanlı söyle di. Ve halkın bu mutlu günler sevinç ve minnet duyguları b tarıcımıza, hükümete ve kahram müza tekrarlandı.

Öğleden sonra halktan bir h kevinden hareket ederek şehitli Ve mezarlığa çelenkler koydu. renden sonra halkevi bandosu tar matem marşı çalmarak şehitlere sa çin susuldu. Gece bütün İzmit ışık rıldı. Halkevi tarafından tertib büyük bir fener alayı şehri baştan dolaştı. On binlerce İzmitlinin kar bu alay meşaleler ve hava fişekler sında parti, halkevi ve belediye ör ve Cumuriyet alanında durarak içte len bir sevinç içinde gösteriler Millî oyunlar oynandı, marşlar söyl

Gümüşhanede meyve hakkında tetkikl

Gümüşane, 29 (A.A.) — nomi bakanlığı Türko ki Doğanın şefliğinde mütehassıslarından D bakanlığı mütehassıs sin, İş bankası danış ve Almanyanın belli başlı meyv rından B. Mihayilis ve umum m lik ekonomi danışmanı Saffet'en m keb bir heyet şehrimize gelmiş, elma tihsalât şekilleri hakkında tetkiklerde b lunmuştur. Tetkiklerden maksad meyv ürünlerimizin mükemmel bir surette ambalâjları yapılarak ihracını temin ve ihraç edilemiyeceklerin de fennî bir şekilde kurutmak suretiyle sürümünü temin etmektir.

İstanbulda muallimler için bir kamp açılıyor

İstanbulda, Büyük adada, birinci mektebte, ve Heğbeli ada ilk mektebinde, 15 temmuzdan 15 ağustosa kadar, muallimler için bir kamp açılacağını kısaca haber vermiştik.

Bu kamp, muallimlerin az masrafla tatil zamanlarını iyi geçirmelerini, güzel haval lenmeler dır. Kan çin ayrı ler yem lira ver kendile recekti

Ka meleri pılaca talâa muht masr gezi meş için kâf rek

An
dan:
ihale ta
ılmuştur.
Eksiltme
nektupları
ımaları.
gün. sa.
perşembe 9,3
cuma 9,5
1—2723

KULÜP
GECE
hasebetiyle
liki büyük film

Ankara Birası

DIŞ HABERLER

Vasyonu reisi olacak

yapacağı toplantıda Habeşistan delegasyonuna bizzat riyaset etmek niyetinde olduğunu bildirmiştir.

Cenevreye gidiyor

Cenevreye hareket edecektir.

Belçikada "Halkçı cephe" nin kurulmasına doğru

Brüksel, 29 (A.A.) — Halkçı cephesine bir mukaddime olmak üzere tanınmış sosyalist, komünist ve liberal siyaset adamlarının iştirakiyle bir grup katî olarak kurulmuştur.

Filistini bir Lavrens türedi

vurarak Maverayı Şeriadaki 60.000 göçebenin dindaşlarına yardım etmek üzere Filistin'e gitmelerine engel olmuştur. Bu göçebelerin Filistini istilâ etmelerini mene kadir tek adam olduğu söylenmektedir.

Kendisi göçebeleri gayet iyi tanımakta ve onlar üezirnde büyük bir nüfuza sahib bulunmaktadır.

sosyalist birliğindeki partiler parti hali ne gelecekler

"— Hükümet bir tecrübeye girişmiştir. Bu tecrübeye sosyalistliğin, cumuriyetin ve milletin menfaatlari iktizası olarak devam edilmelidir.,,

Mumaileyh kollektif emniyeti terviç etmiş ve ittifaklar veya bloklar sistemi aleyhinde bulunmuştur.

Avam Kamarasında hükümet sorguya çekildi

Baldvin cevab vermemek için Londraya gelmedi

Londra, 29 (A.A.) — Avam kamarasında işçi grupu reisi Atli, bakanların son beyanatları hakkında bugün öğleden sonra fevkalâde görüşmeler yapılmasını elde etmiştir.

Bir çok mebuslar harb bakanı Duff Kuper'in 24 haziranda Paristeki beyanatı hakkında hükümetten istizahta bulunmuşlar ve bu beyanatın hükümetin görüşüne uygun olup olmadığını sormuşlardır.

Kısa Dış Haberler

* Roma, — Matbuat ve propaganda ... büyük faşist meclisi ... bilmiştir.

* Berlin, — Bakanlıksız bakan B. Frank, ... senkirchen'de şimali ... sosyalist kongresinde söylemi ... duğu bir nutukta ezcümle şöyle demiştir :

"— Bütün dünyaya karşı alenen bir ... bulunuyoruz, zira Avrupanın ... bölgelerinde bir takım insanlar ... dir diye itisafa duçar ediliyorlar ... zyik altında bulunmakta olan ... kalliyetleri meselenin yeniden ... geçirilmesi lâzım olduğu kanaatindeyiz,,.

* Paris, — Eski harb bakanı Fabri ... ği bir nutukta kollektif emniyetin ... ettiğini ve eğer Fransa daimi ... tüfek elde bulunmak istemiyor ... anya ile anlaşması lâzım geldiğini ... niyetle kaydetmiştir.

* Nevyork — Komünst partisi, parti ... sekreteri B. Karl Brovder'i reis namzedi göstermiştir.

* Berlin, — General Valle, tayyare ... naya gitmiştir.

* General Mişel, kendisine Berlin ... in bütün alman tayyarecileri üzerinde bir tesir bırakmış olduğunu ... in etmiştir.

* Berlin, — General Mişel, ingiliz ... sanayii sergisinde hazır bulunmak ... ere Londraya gitmiştir.

* Londra — Japonya, ingiliz dış bakanlığına bir muhtıra vererek Londra deniz andlaşmasına şimdilik iştirak etmek fikrinde olmadığını bildirmiştir.

* Paris —Blum kabinesinin yakın bir zamanda Paris zabıtasını yeni baştan tensik etmek tasavvurunda bulunmakta olduğuna dair olan haberler tekzib edilmektedir.

* Paris — Liyon ıstasyon hammallarından biri dünkü at yarışlarında bir milyon frank kazanmıştır.

* Napoli, — Nekahat halinde bulunan beş yüz kadar asker, bugün Habeşistandan buraya gelmiştir.

* Paris, — B. Blum, bugün B. Litvinof ile uzun uzadıya görüşmüştür.

* Moskova, — Harbinden alınan haberlere göre, Mançuko diplomatik ajanı B. Şiliupen sovyet baş konsolosu B. Slavutskiyi ziyaret ederek şarkî çin demiryolları eski işçi, memurlarından sovyet vatandaşlarına verilmekte olup 16 nisandan itibaren kesilen ikramiye ve tekaüd maaşlarının ödenmesine hemen yeniden başlanmak üzere Mançuko hükümetinin emir vermiş olduğunu bildirmiştir. B. Şiliupen, aynı zamanda bazı hususî şahısların sovyet hükümetinden muhtelif alacakları hakkında da B. Slavutski'ye bir muhtıra tevdi eylemiştir.

OTEL İŞÇİLERİNİN İSTEKLERİ KARŞISINDA

Kot d'Azür otelleri lokavt yaptılar

Nis, 29 (A.A.) — Kot d'Azür otelleri, işçilerinin istekleri karşısında kapılarını kapamak mecburiyetinde kalmış olan Kan otelcileri ile tesanüdlerini göstermek için kapılarını kapamışlardır.

Bu karar, dün gece verilmiştir.

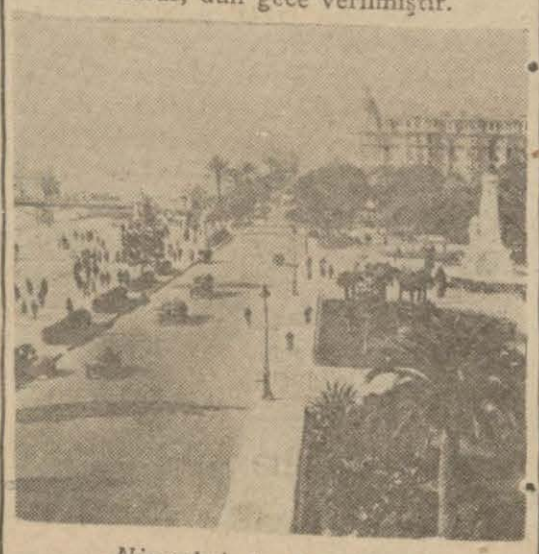

Nis şehrinden bir manzara

Şimdi bu otellere inmiş olan müşterilere otelde kalabilecekleri, fakat kendilerine servis yapılacağı hakkında teminat verilemiyeceğini bildirmiştir.

Otellerin kapılarına bir takım afişler asılmıştır. Bunlarda işçilere ne gibi sebeblerden dolayı yol verilmiş olduğu bildirilmekte ve bilhassa otel direktörlerinin yeni masraflara dayanamıyacak bir halde bulundukları anlatılmaktadır.

Bununla beraber dün gelmiş olan seyyahlar, Nis'e uğrayan yolcuları kabul etmek için muhtelif sınıftan dört otel açık bırakılmış olduğundan, bir gece için yatacak yer bulmuşlardır.

Şimal bölgesi radikal sosyalist federasyonunun bir takriri

Lil, 29 (A.A.) — Şimal bölgesi radikal sosyalist federasyonu, bir takrir kabul etmiştir. Bu takrirde bilhassa şöyle denilmektedir:

"7 haziran tarihinde sendikalar delegeleri ile patronlar delegeleri arasında her iki tarafın rızasiyle serbestçe imza edilmiş olan mukavelelere riayet ettirmenin ve caddelerde, mağazalarda ve fabrikalarda intizamını temin etmenin mutlak bir zaruret olduğuna hükümetin dikkatini celbederiz.,,

Takririn sonunda federasyonun sağ cenahın olsun, sol cenah müntehasının olsun bir diktatörlük vücuda getirmesi için yapılacak her türlü propaganda ve teşebbüse düşman olduğu beyan olunmaktadır.

Saray Bosna cinayetinin yıldönümü

Büyük Harba sebeb olan cinayet 22 yıl önce işlenmişti

Viyana, 29 (A.A.) — Gazetelerin çoğu, umumî harbın başlanğıcı demek olan 28-haziran-1914 tarihinde Saray Bosnada vuku bulmuş olan suikasdın yıldönümüne bir takım makaleler ayırmaktadırlar. Gazeteler, bu münasebetle Arşidük Fransua Ferdinand'ın sıyasal faaliyetinden balsetmekte ve müteveffanın iktidar mevkiine gelir gelmez imparatorluğun muhtelif milletlerine geniş bir muhtariyet vererek federal bir devlet ve halihazırda iltizam olunmakta olan şekilde bir Tuna iktisadî bloku vücuda getirmek plânını tatbik eylemek azminde bulunmuş olduğunu yazmaktadırlar.

"HALK CEPHESİ" NİN ZAFERİNİ KUTLAMAK İÇİN

Rube sosyalistlerinin nümayişi

B. Salengro bir nutuk söyliyerek halkçılar cephesinin gayelerini anlattı

Rube, 29 (A.A.) — Mahallî sosyalist partisi şubesi, "Halkçılar cephesi" nin zaferini kutlamak için büyük bir nümayiş tertib etmiştir. Bu nümayişte iç işler bakanı B. Salengro, iş bakanı B. Löba ve Rube belediye reisi hazır bulunmuşlar ve belediye dairesinin her tarafı kızıl bayraklarla donatılmış olan tören salonunda kabul edilmişlerdir.

Salonda bin kadar sosyalist bulunuyordu.

B. Salengro ile B. Löba, yumruklar havaya kaldırılmış olduğu halde söylenen "enternasyonal" ve "yoldaş,, marşları ile karşılanmışlardır.

B. Löba'ya on bir takım sanatkârane hediyeler verilmiş ve kendisi de partinin faal azalarına hararetle teşekkür etmiştir.

B. Löba ile spor müsteşarı B. Lagranj'ın hitabelerinden sonra B. Salengro söz alarak bilhassa şöyle demiştir:

"— Biz, iktidar mevkiine gelir gelmez kazanmış oldukları zaferi gûya bir kusur işlemiş gibi affettirmeğe uğraşmaktan başka bir şey düşünmiyen kimseleriz. Bütün gayret ve özenimizi programımızı bir kâğıd parçası addettirmemeğe, imzamızı inkâr etmemeğe, verilmiş olan söze sadık kalmağa sarfediyoruz. Demagojiye karşı bir cephe kurmağa azmetmiş ve fakat aynı zamanda milyonlarca insanın ümidlerini boşa çıkarmamağa karar vermiş olan bizler, gerek hükümette, gerek meclislerde ve gerek memlekette müttehid kalacağız."

Partilerimizin beraberce imzalar... oldukları programı ancak bu sure... tatbik edeceğiz.

Bazı cemiyetlerin fiatları yükselt... ğe matuf olan spekülasyonları yapma...

B. Roje Salengro gazetecilerle konuşuyor

ta olduklarını haber veren B. Saleng... suçlulara aid dosyaları adliyeye ve... ceğini ve bunların kanunun şiddetli ... kümleri ile cezalandırılmalarını söy... miştir.

Grevlerden bahseden B. Saleng... işçi sınıfının bir takım ifratkârane ... reketlere kapılarak zaferinin parla... ğını lekelememesi lâzım geldiğini s... lemiştir.

Sözü birliklere intikal ettiren ha... fesih kararnamelerini katiyen keyfî ... rette hareket etmeksizin ve aynı ... manda zâfa da kapılmaksızın tatbik ... meğe azmetmiş olduğunu beyan ey... miştir.

Moskova aleyhdarı komünist B. Dory... yeni kurduğu partisinin programını ... Sen Deni de anlattı.

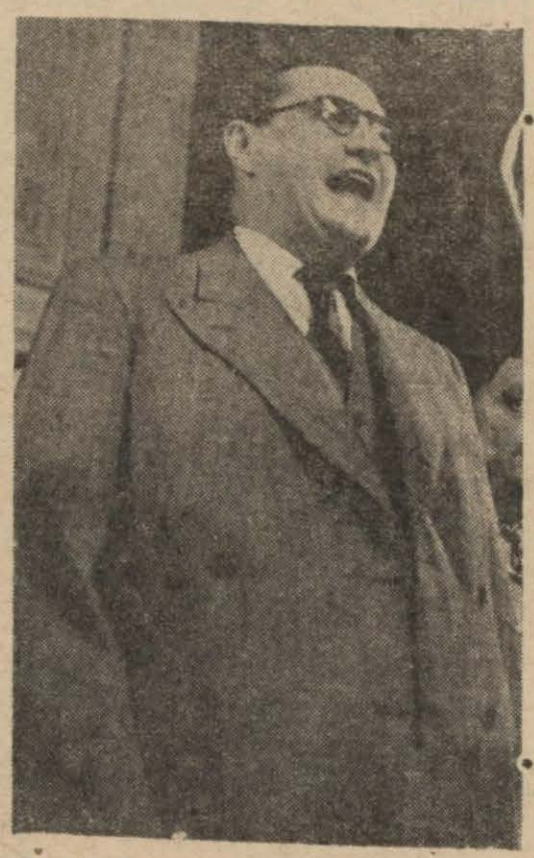

B. Jak Doryo, Sen Deni belediyesinde söz söylerken

Paris, 29 (A.A.) — Gazeteler, M... kova aleyhdarı komünist B. Jak Dor... nun "Halkçı Fransa,, adında yeni ... parti kurmuş olduğunu haber verme... dirler.

Gazeteler, "yeni bir takım şeyle... mağa başlıyor,, demektedir. "Halk... cephesi" gazeteleri ise "Hlkçı Fra... partisi ile B. dö La Rok'un teşkil ... olduğu "fransız sosyal,, partisi ara... bir rekabet uyanacağını kestirmek... ler.

Sen Deni, 29 (A.A.) — Sen De... lediye reisi ve sabık komünist par... deri mebuslardan B. Jak Doryo, ... bir çok kimselerin ve eyaletlerden ... delegelerin huzurunda son zama... vücuda getirmiş olduğu "Halkçı ... nin programının ana hatları ne ol... izah etmiştir. Bu partinin kurulu... di resmileşmiştir.

Bu parti, bütün fransız işçi ... çileri ile orta sınıflarını bir ara... lamak ve onları yabancı tesirin... tarmak tasavvurundadır.

Kapatılan birliklerin azaları

Gene nümayiş yapmağa devam ediyorlar

Paris, 29 (A.A.) — Zafer abidesinde yapılan "Meşale" alayından sonra feshedilmiş olan birliklere mensub bulundukları sanılan iki yüz kadar delikanlı, "Fransa, fransızlarındır" diya bağırarak ve Marseyyez marşını söyliyerek Şanzelize'den aşağıya doğru gitmek istemişlerdir.

Polis, bunları dağıtmış ve ... yirmi kadarını tevkif etmiştir.

R. Peker'in

İnkılâb Dersl...

Ankara ve İstanbul Ü... telerinde R. Peker'in verdi... lâb derslerinde tutulan ... notları, gözden geçirildikte... ra, ULUS Basımevince kit... linde basılmıştır. 124 sayfa... eser, yalnız basma masra... şılığı olarak her yerde ON ... SA satılmaktadır.

Türk Spor Kuru...

Dergisini...

ok şa... yanından ... şil boncukların dökk...

Dünyada olup bitenler

Bu da bir posta rekoru

Geçenlerde bazı londralılar, postacının kendilerine, 28 yıl önce postaya verilmiş mektublar getirmesi karşısında hayretler içinde kalmışlardır.

Bir kaç hafta önce. Londra posta idaresi, tamir edilmek üzere bir kenara atılmış bir posta kutusunu açtığı zaman, içinde bundan 28 yıl önce atılmış mektublar buluyor. Posta idaresi, ilk önce mektubları yakıp hiç ses çıkarmamayı düşünmüş. İkinci şık olarak, adreslerine göndermeği tasarlamış ve bu son şekle göre hareket etmiş. Tesadüf bu, adres sahiblerinin hepsi de sağmış.

İtalya imparatorluğu

Noye Zührer Saytung gazetesine Milânodan bildiriliyor:

Yarı resmî kaynakların yayınlarına göre, İtalyanın doğu Afrikasındaki imparatorluğu 1.708.000 kilometre murabbaı, yani, İtalyanın altı mislidir. Bugüne kadar istilâ edilmiş olan topraklardaki habeş halkı altı milyon kişi tahmin edilmektedir.

Adisababa ilbaylığının sahası 7000 kilometre murabbaıdır. Nüfusu 300.000 kişi olarak tahmin ediliyor.

Eritre ve Somalı sömürgeleriyle birlikte İtalyanın tekmil doğu Afrikasındaki nüfusu 7.600.000 kisidir.

İtalyan gazeteleri Britanya elçisinin Adisababadan hareketi hakkında malûmat vermektedirler. Britanya elçisi, bir perşembe günü hiç dikkati üzerine toplamadan, habeş hükümet merkezinden ayrılmıştır. Kendisini geçirmek için kor diplomatik, bir çok ingiliz ve bir kaç hindli ve ermeni tüccar istasyonda hazır bulunmuştur.

Cibuti'ye hareket eden tren italyan bayraklariyle süslenmiş ve makineli tüfeklerle techiz edilmişti.

Posta pulunun doğuşu

Mektub yazar, pulunu yapıştırırız, fakat çoğumuz posta pulunun ilk defa, nasıl ve nereden çıktığını bilmeyiz.

Bundan hemen hemen yüz yıl önce, İskoçyada bir posta sürücüsü arabasından atlıyarak, hanlardan birinde çalışan yoksul bir kızcağıza bir mektub uzatıyor. Kızcağız için bu mektubun değeri çok büyüktü. Zira, yabancı bir diyarda olan erkek kardeşinden gelmişti.

Mektubu alıp bir çok teşekkürler ettikten sonra, sürücü, kızdan iki şiling posta ücreti istiyor.

Zavallı kız, ömründe iki şilingi bir arada görmemişti. Böyle büyük bir yekûn tutan ücreti o verememiş, mektubu açmadan, yüreği sızlaya sızlaya sürücüye geri vermek zorunda kalmıştı.

Kız, teessüründen avaz avaz bağırıp ağlamaya başlıyor. Ayni posta arabasiyle yolculuğa çıkmış olan bir centilmen, kızın figanına dayanamıyarak, posta ücretini vererek mektubu kıza teslim ediyor.

Bu Centilmen Rovald Hil idi. Rovald Hil yoluna devam ediyor; fakat onu derin bir düsünce sarıyor. Onun düsüncesi, vatanında hüküm sürmekte olan âdetin kötülüğü idi. Posta sürücüleri, canları istediği ücreti alıyorlardı.

Bir kaç yıl sonra bir hal çaresi bulan Hil, derhal ingiliz hükümeti ile münasebete girerek, anlaşıyor. Bu anlaşmanın neticesinde ilk modern posta pulu dünyaya geliyor. Bu pulun üzerinde Kıralice Viktoryanın resmi vardı ve fiatı da bir peni idi.

Cenevrede ingiliz ve fransız delegeleri

Habeş ve Ren meseleleri ile Milletler Cemiyetinin reformu işi üzerinde uyuştular

B. Van Zeeland asamble reisi oluyor

(Başı 1. inci sayfada)

yanın iştirak edip etmiyeceği şüpheli olmasına göre lokarnolular içtimaının tehiri münasib olacağı mütaleasındadırlar.

5 — Milletler Cemiyetinde reform yapılması meselesine gelince bu iş için bir tetkik komitesi vücude getirmek saati henüz gelmemiştir.

B. Van Zeeland Asamble reisi oluyor

Cenevre, 29 (A.A.) — Öğrenildiğine göre bütün delegasyonlar, B. Van Zeelandı Milletler Cemiyeti Asamblesi reisliğine seçmek hususunda mutabık kalmışlardır.

İtalya Milletler Cemiyetine bir nota verecek

Cenevre, 29 (A.A.) — B. Lovaskopo bugün İtalya'nın hareket tarzı hakkında fransız dış bakanı Delbos'a izahat verm iş ve hükümetinin hangi şartlar altında Milletler Cemiyeti toplantılarına iştirak edeceğine dair yarın Milletler Cemiyetine bir nota vereceğini söylemiştir.

B. Delbos Avusturya delegesiyle görüştü

Cenevre, 29 (A.A.) — Fransız dış bakanı Delbos bugün Avusturya delegesi ile görüşerek Tuna meselelerinin tetkiki için başbakan Şuşnig'i asamblenin bu toplantı devresinde Cenevreye çağırmasını istemiştir.

İşçi partisinin zecrî tedbirler lehindeki mitingi

Londra, 29 (A.A.) — İşçi partisi zecrî tedbirlerin kaldırılması aleyhinde büyük bir miting yapmıştır.

İşçi lideri Altl'e "kuvvet önünde ricat harba müracaat olur,, demiştir.

Mitingde zecrî tedbirlerin kaldırılmasını takbih eden bir karar sureti kabul olunmuştur.

Montrö mektubları: 2

Konferansta birinci gün

(Başı 1 inci sayfada)

yor ve salâhiyettar hiç kimse tarafından teyid edilmiyen bu haberler şayanı dikkat bir kolaylıkla konferans salonlarının eşiklerine kadar yayılıyor.

Konferansta, dikkat edilecek tip gazeteciler, ve.... (şimdilik söylemiyeceğim) dir. Ve gazeteci ne kadar bedbin ise, öteki o kadar aksinedir. O mu ötekini, öteki mi onu tamamlıyor, bilmem! fakat yalan haber, bu ikisinden çıkıyor.

* * *

Ben Montröye gelmeden önce, İs- [illegible] başka türlü düşünür, İsviçre- [illegible] eklif mektubi[illegible]sındaki ihtilâfların ma- [illegible]t evveline kadar k[illegible]ak rahat- [illegible]nisyonu reisliğine [illegible] gönderilecek mektu[illegible] [illegible]dar gelmiş olmas[illegible] [illegible]m. [illegible]sı lâzımdır. F[illegible] [illegible]e bizi [illegible]

ça konuşulabileceği bir yer zannederdim.

Bu sabah Jurnal de Genéve'de boğazlar konferansı hakkında çıkan çapraşık yazıyı görünce hayretler içinde kaldım.

İsviçre, ya İsviçrede toplanacak beynelmilel konferanslara, bu konferanslara iştirâk edecek memleketlerin ayrı ayrı davalarına kayıdsız, şartsız hürmet edecek kadar bitaraf bir memlekettir, ya değildir.

İsviçre bitaraf ise İsviçreli gazeteler susmalıdır. Değilse, milletler davalarını aralarında daha emniyetle konuşacak başka bir yer aramalıdır.

Neset Halil ATAY

YABANCI GAZETELERDE OKUDUĞUMUZ

B. T. R. ARAS

Entransijan gazetesine beyanatta bulundu

"Biz revizyoncu değiliz. Bundan bahsedildiğini işitmek bile istemem."

Dış Bakanımızın, Entransijan gazetesine verdiği imzalı resim

Paris'te çıkan Entransijan gazetesinin Montrö'ye gönderdiği hususî muhabiri Jan. Tuvenen yazıyor:

"Yeni Türkiye, Dış İşleri Bakanı B. Tevfik Rüştü Aras'ın şahsında mümtaz bir devlet adamına maliktir, öyle bir devlet adamı ki memleketinin sulhperverane inkişafını uzun seneler çalışarak hazırlamıştır. Montrö toplantısını temin eden, bu toplantının yapılması için ileri sürülen bütün güçlükleri yenen gene B. Tevfik Rüştü Aras'tır.

Montrö konferansı, türk talebinin teknik kısmının münakaşasına kapıldığı sırada fırsat bularak yanına yaklaştım ve ilk intibalarını sordum.

B. Aras,, meselenin yalnız ortaya konması tarzından değil, aynı zamanda memleketinin bu vesile ile karşılaştığı dostça tezahürlerden doğan memnuniyetini saklamadı. Görüşmemiz pek çabuk siyasî bir şekil aldı. Türk bakanına sordum:

— Boğazların tahkimi işinin lâzım geldiğine şimdi neden hükmediyorsunuz?

B. Tevfik Rüştü Aras samimiyetle dedi ki:

— Çünkü şimdi bütün umumî şartlar değişmiştir. Bu değişen şartlara uymak lâzımdı. Bizim isteğimizi tacil eden nokta, geçirmekte olduğumuz emniyet krizidir. Biz bugün Avrupa sulh ve sükûnuna, Avrupa emniyetine, tehdid altında bulunan Avrupa emniyetine fiilen yardımda bulunmak istiyoruz ve bunun için de zayıf değil, kuvvetli olmak arzusundayız. Çünkü biz bu emniyete menfaat bakımından olduğu kadar tehlike bakımından da bağlıyız.

— Şüphesiz Bay Bakan.. fakat bu hareketinizin revizyoncu bir jest telakki edilmesi tehlikesi yok mudur?

B. Tevfik Rüştü Aras'ı tam can alacak yerinden yakalamıştım.

Ayağa kalktı.

— Hayır.. dedi. Hareketimizde böyle bir mana yoktur ve bundan bahsedildiğini işitmek bile istemem. Eğer "revizyon" kelimesiyle arazinin yeni baştan taksimi anlaşılıyorsa bizim boğazlar rejimi hakkındaki isteğimiz katiyen bu kategori arasında yer almaz. Hattâ bizim isteğimiz böyle bir düşüncenin tam tersidir. Çünkü mesele gerek bizim ve gerekse diğerlerinin emniyetlerimiz bakımından müzakere edilmektedir.

Biz, her memleketin kendi toprakları üzerindeki hakimiyetine hürmet etmeği istediğimiz kadar kendi topraklarımız üzerindeki hakimiyetimize hürmet gösterilmesini isteriz. Fikrimi daha açık olarak izah için diyeyim ki her memleket, milletler ailesi içinde bir uzuv olarak telakki edilmelidir. Bizim hareketimiz muahedeleri bozmak, iptal etmek gayesini güden tehlikeli hareketlere benzemez. Vaziyeti olduğu gibi mütalea edelim. Biz amelî kıymeti artık kalmamış olan bir muahedenin yerine bugünkü realitelere uygun bir diğerini ikame etmek istiyoruz. İşte bu kadar.

Bizim için çok ehemiyetli olan bu meseledir. Aldığı umumî vaziyet ve gösterdiği müzaharetten dolayı Fransaya bilhassa minnetlerimi beyan etmek isterim. Esasen Fransanın aldığı vaziyet bizi hayrete düşürmedi. Çünkü bu iki memleketi biribirine bağlıyan karşılıklı samimî bağların bir ifadesi, birkaç asırlık dostluğun tabiî neticesidir.

B. Tevfik Rüştü Aras'ın bu beyanatı meseleyi dosdoğru olarak izah ediyor. Türkiyenin bu hareketini, birkaç ay evel Avrupa sulhunu bozan diğer jestler gibi görmek istiyenler bile bile hataya düşüyorlar. Programı revizyonizme karşı olan Balkan antantına dahil Türkiye, hudud işaretlerini altüst edecek tehlikeli bir yola atılamazdı. B. Tevfik Rüştü Aras'ın, bu düşüncemize kuvvet verdiğini görmekle memnunuz.

Donanma harekeve hava silâhla

Noye Fraye Prese gazetesi yukarıdaki başlık altında yazdığı bir yazıda diyor ki:

İmparatorluk mudafaasına müessir bir surette şekil vermek için yapılmakta olan görüşmelere katılmak üzere cenubî Afrikanın çalışkan ve çok tanınmış harb bakanı bu günlerde Londrada bulunmaktadır. Avustralya, bu meseleye büyük bir ehemiyet vermekte, dominyonlarla Hindistan esaslı br surette bu dava ile meşgul olmaktadır. Dünya harbından beri, kamoyu, silahlanma meselesiyle bu günkü kadar hiç bir zaman ilgilenmemiş olan İngilterenin bu mesele etrafındaki alâkasından bahse bile lüzum yoktur.

Son zamanlarda her tarafı velveleye veren sesler işitilmiş olmalı ki, denizde karada ve bilhassa havacılıkta kısmen tatbik edilmekte, kısmen de tatbik edilmek üzere olan silâhlanma programı, alabildiğine yürümektedir.

Büyük Britanya, dünyanın her tarafında, kendine donanma hareket üsleri bulmasını bilmiştir. Bütün bu yerler, icab eden istihkâmlar yapılmak suretile denizden yapılacak bir hücuma karşı zaptedilmez bir hale sokuldular, yahud sokulabildiler.

Potansiyel düşmanların, baskın halinde tayyare hücumları için çıkış noktasını teşkil eden sahalardan uzakta bulunan [illegible]ni bugün de hâlâ[illegible]

Bugi[illegible]nba[illegible] man ta[illegible]eler süratle uçmaktac[illegible]

Bu mesafe, bas[illegible] hava hücumlarına[illegible] siper diye telâkki[illegible] tanyanın Akdeniz'[illegible]den hiç birinin b[illegible]dıkları anlaşılır.

Meselâ, Malta S[illegible]re, Trablustan 18[illegible] sahillerinden 300[illegible] mesafededir. Cebelüttabaştan aşağı Britanyaya ait olıpraklarla çevrilmiştir.

Ancak, bilhassa[illegible]eket üssü, hava hücumlarına kayanın en mükemmel bir sueretim edilmiş ve dolayısiyle korunk bir yeridir. Muazzam müdafaa[illegible] dağların, kayalar içine oyulup[illegible]tirilmiştir ki, en müthiş bombalae bunları tahrib edebilecek kud değildirler.

Mısır ve Filistin[illegible]manları, evvelâ askerî bir şekle [illegible]k lâzımdır; bugünkü günde büyü[illegible]alâka gösterilmekte olan Kıbrıs [illegible]eza ayni tarzda islâha muhtaçdı[illegible]acak her türlü tertibata rağme[illegible] noktalara, ön Asyadan kolayca h[illegible]baskını yapılabilir.

İTALYA VE ARNAVULUK

Sidsvenska Dagblad gazetesinden:
(Malmö - İsveç)

Habeşistanın istilâsı yüzünden çıkan şiddetli münakaşalar bize İtalyanın Avrupa kıtasında ele geçirdiği yeni bir sömürgeyi unutturdu: Arnavutluktan bahsetmek istiyoruz.

İtalyanın eskidenberi bu küçük Avrupa memleketi üzerinde büyük emelleri vardı. Bu emeller, 1928 deki mahud Sefirler konferansından sonra büsbütün arttı. 1926 ve 1927 de imzalanan iki muahede ise İtalyanın Adiryatik komşusu hakkındaki maksadını tamamen açığa vurdu. Bu iki dostluk muahedesini 1931 deki iktısadî anlaşma kuvvetlendirdi. Bu anlaşmaya göre İtalya, Arnavudluğa 100 milyon altın frank borç verecekti. Arnavudluk bu borcu on taksitte ödiyecekti. Taksitlerin ödenmiye başlanma zamanı ise Arnavudluk büdcesinin borç ödeme vaziyetine girdiği, tamamen düzgün bir hal aldığı vakit başlıyacaktı. Bu pek cömerd şartlarla verilen para borçtan ziyade bir hediye mahiyetini açıkça göstermekte idi. İtalya, bı büyük lûtfüne mukabil Arnavudluğun bütün maliyesine, idaresine, iktısadî hayatına ve ordusuna vazıyed edecekti. Bu ağır şartlara Viyana, Berlin, Paris'te tahsil görmüş genç arnavudlar riza göstermediler. Kıral Zogo da onlarla bir oldu ve bütün memleket tek bir ses heyecaniyle çalkandı: "Arnavudluk arnavudlarındır... İtalyanları Arnavudlukta istemiyoruz.."

Fakat Arnavudluk, içinde bucaladığı para sıkıntısına Yugoyadan çare bulamazdı. Bir taraftan maddî sıkıntı, diğer taraftan ital[illegible]ordularının Habeşistanda Musolini[illegible]de siyaset sahasında kazandıkla[illegible]ferler yeni bir Arnavudluk - İtalya[illegible]nlaşmasını doğurdu. Bu seferki [illegible]nlaşmanın bağları o kadar sıkı tulu ki, artık Arnavudluğun hakikî [illegible]ürgeliğine hükmetmek hiç de mübâ[illegible]a sayılmaz. Belgradda toplanan so[illegible]alkan konferansında Yugoslavya [illegible]u açıktan açığa söylemekten çekinm[illegible]. Arnavudluğun bir Balkan devleti [illegible]ak değil, İtalyanın Adiryatiğin beri[illegible]afındaki bir kısmı olarak kabulü lâ[illegible] geleceğini bildirdi.

İtalya - Arnavud[illegible] arasındaki yeni muahede (1936) 193[illegible]nlaşmasının verdiği hayal sukutunu[illegible]cısını çıkaracak mahiyettedir. İtal[illegible] ilk tecrübenin verdiği dersle bu [illegible]a Arnavudluğa karşı cömerdcesine [illegible]il, pek sıkı davranmıştır. Adetâ ya[illegible]ağı malî yardımları damla damla yaakta, eski bol va[illegible]idler yerine ancak izler karşılığı para vermektedir. Ar[illegible]itimad ve dostluk yerine "ver bana.. [illegible]reyim sana" politikası kaim olmuşt[illegible]

Tabiî 1931 yılını[illegible]00 milyo[illegible]altın franklık para yardımı[illegible]suya düşü. Bu[illegible]nun yerine İtalya Arnavudluğa büdc[illegible] açığını kapatmak için 4 milyon altı[illegible] frank verecek..

Ayrıca Arnavudluk tütün rejisine [illegible] milyon franklık yardımda bulunacak[illegible] Bu 3 milyonla tütün monopol idares[illegible] asrîleştirilecek ve hasılatı borcun itfa[illegible]sına sarfolunacak.

Bunlardan başka İtalya Arnavudluğ[illegible] 10 milyon altın frank traktör, ziraat ma[illegible]kinası, tohum ve saire verecek. Böylec[illegible] çok geri vaziyette bulunan Arnavudlu[illegible] ziraatinin islâhını temin edecek. 15 se[illegible]nede tediye edilecek bu 10 milyon a[illegible]tın franklık istikrazın karşılığı da A[illegible]navudluk petrolları olacak.

İtalya, Draç limanının asrî bir şekil[illegible] de genişletilerek yapılması için de A[illegible]navudluğa borç verecek. Buradaki inşa[illegible]atı italyan mühendisleri idare erecek[illegible]ler ve tabiî italyan malzemesi kullan[illegible]lacak.

Arnavudlukdaki petrolun imtiya[illegible] (Azienda İtalyana Petroli Albana) it[illegible]yan şirketinin elindedir. Bu şirkete b[illegible]tün Arnavudluk içinde petrol arama [illegible] bulunacak petrolların işletme imtiya[illegible] verilmistir. Arnavudluk kuyularının ş[illegible]diki halde senelik petrol istih[illegible]ât[illegible] bin tondu[illegible]. İtalyanlar bunu g[illegible]k s[illegible]

...ve ağaçlama:

...letlerarası ev ve şehir ...menajmanı federasyonu

...zda bayındırlık çalışmala- ...rük bir önemle ilerlemeğe ...ünlerde bir taraftan ev ...ratifleri kurulurken, di- ...u işlerde uzun yılların ... dayanan ve şehirlerin ...çok lüzumlu düşünceleri ...tlerarası ev ve şehir ame- ...asyonunu hatırlamak fay- ...bunların bütün etüd mev- ...ksiz tetkik edilmesi çok

...adaşlarımızın çok iyi bil- ...bu federasyonun merkezi ...Adresi şudur:

... Row London, W. C. I

...: 108 ... Bursa elçisi ...n başkanı G. L. Pepler'- ...dir. Bu zatı tanımıyorum, fakat ikinci ...reis Belçika delegesi Sena'dan B. Vink- ...dir. Bu zat aynı zamanda, merkezi Brük- ...selde bulunan milletlerarası mahallî ...idare birliğinin de ikinci başkanıdır. Paris ve Lion belediyecilik toplantıla- ...rından tanırım. Yaşının oldukça ilerle- ...miş olmasına rağmen mühim bir âmil ...olacak derecede büyük işleri üzerine al- ...mıştır. Burada Belçika şehirleri ve Be- ...lediyeler birliği adına delegedir.

Federasyonda 19 memleketin mahal- ...lî idaresi azadır. Fakat son Londra kon- ...gresine 47 millet iştirak etmiştir. Şim- ...diye kadar programına giren işler üze- ...rinde yapılan etüdler 14 kongrede mü- ...nakaşa ve tetkik edilmişti, bunlardan ...bir kısmının esasları şöyledir:

1925 Amsterdam kongresi.

1 — Bölge amenajmanları ve büyük şehirlerin yaşayışı.

A — Modern site.

B — Bir bölge plânının yapılması lüzumu.

C — Bölgenin hazırlık etüdü.

D — Evler, sanat ve ticaret bölgeleri.

E — Bölgenin kurutulması.

F — Serbest parçalar.

G — Gelip geçme ve taşıma işleri.

H — Mahallî idare sistemi

2 — Bölge içinde projeler:

A — Parklar.

B — Park sistemleri ve eğlenceleri.

Nevyork kongresi.

1 — Sirgülasyon meselesi.

2 — Bölgelerde Desantralizasyon.

3 — Newyork'un bölge plânı.

4 — Şehirlerin typique plânları.

5 — Henüz inşa edilmemiş bölgelerin amenajmanı.

1926 Viyana kongresi.

1 — Bölge ve şehir plânlarında araziden en çok istifade sistemleri.

2 — Arazi ve arsa satın alma usulleri.

3 — Şehir merkezinin değiştirilmesi.

4 — Plânın arazi ve arsa değerleri üzerine tesiri.

5 — Aile evlerile apartıman sistemindeki gayri menkullerin esaslı ayrılması.

A — Meskenlerin inkişafı bakımından her iki tipin mukayesesi.

B — Her birine aid masraflar.

C — Her birinin kârlı tarafı.

D — Her birinin içtimaî mahzurları.

E — Bölge ve şehir amenajmanı ile evler arasındaki ilgiler.

6 — Umumî harbtan sonraki uçuz evler sistemi.

1928 Paris kongresi.

1 — Çok fakirlerin evleri.

2 — Evlerin inşaat kıymetleri.

3 — Köy evleri.

4 — Bir bölge plânında ve yahut bir şehir plânında kanunî ve pratik güçlükler.

5 — Alış veriş kolaylığı ve serbest bölgelere münasebeti bakımından evlerin kesafeti.

1929 Roma kongresi.

1 — Roma plânının inkişaf tarihi.

2 — Amele sınıflariyle orta sınıfların evleri için para kaynakları - Para bulma yolları -

3 — Büyük şehirlerde kollektif ev gruplarının amenajmanı.

4 — Modern şartlara uymak için tarihî eski şehirlerin yeniden amenajmanı.

5 — Şehirlerin genişlemesi için amenajman metodları - Bilhassa eski ve tarihsel şehirler için -

6 — Milano şehrinin genişlemesi.

1931 Berlin kongresi.

1 — Fakir evlerinin kaldırılması çareleri.

2 — Bölge ve şehir amenajmanı münasebetiyle alış veriş meselesi.

3 — Son kongrelerden alınan neticelerin incelenmesi.

En son olarak da 14 üncü kongre geçen yıl temmuzun 14 ünde Londrada toplanmıştı:

167 si muhtelif memleketlerin büyük şehir belediyelerinin delegeleri olmak üzere 304 delege kongreye iştirak etti. Görüşme mevzuları şunlardı:

A — Fena yapılmış evlerin yerine iyilerini yapmak.

B — Esaslı amenajman.

C — Teşkilatlandırılmış köy amenajmanı ve köylerin korunması.

Naci KICIMAN

...ne 120.000 tona ve sonraki senelerde de 300.000 tona çıkarmak istiyorlar.

Anlaşmanın bir faslı da İtalyaya Arnavudluğa sevkedeceği pirinç ve bairk ...için gümrük serbestisi vermektedir.

Tütün ve petrol ...aricinde bütün Arnavudluk ziraati ...yanın filî kontrolu altında bulunac... İtalyan tebaası serbestçe Arnavud... hicret edebilecek, burada toprak... yerleşebilecektir.

İtalyan sömürge... bunlarla da kalmıyor.. Arnavudlu... mülkî idaresi italyan müşavirlerine olacak, hattâ kıral Zogo'nun ordu... büyük miktarda italyan zabitle... mualimliği altında bulunacak, A...udluğa gidecek bu askerî heyeti... aynı zamanda kıralın saray kuv... reisi olacak, görülüyor ki (Kıral) italyan kontrolundan kurtulamıy... ...hafız alayındaki ingiliz muallim... ...tler yerlerini italyan zabitlerine ...lecekler. 1931 de kıral Zogo'nun ...le kapatılmış olan bütün italyan ...ebleri hemen açılacak. Arnavud ...ebleri italyan mekteb plânını tatb... ...cekler ve italyanca mekteblerde ...urî olarak okutulacak.

İtalyanın bu ... Balkanlara ayak basması ne Yu... ...nın ne de Yunanis... ...una gidek bir vaziyet değil... İtalyan gemilenin silâh, ve şüpheli hamulelerle dolı... olarak Adriyatik denizinde mekik dok... maları ve bu hamuleleri Valona, Dı... Santi Karanta limanlarına boşaltma... hissedilen endişeleri çoğaltmakta...

Boğazlar konferansının hususî celsesinde

B. Menemencioğlu verdiğimiz mukavele... ...mini tefsir eden beyanatında neler söyledi

(B... ...i sayfada)

...nu söyliyeceğin... kavelesinin asker... ...nizde, 1923 mu- ...rine doğrudan doğr... ...rid hükümle- ...taallük eden her şeyi... ...bilvasıta geçtik.

Mukavele projesi beş kısmınesküt mış 13 maddeden mürekkebtir. ...sım hakkında umumî izahat verec... ve bunu her madde hakkında bazı ... hatla tamamlayacağım.

Tecim gemilerinin boğazlardan geçiş tarzı

Birinci kısım, hastane ve balıkçı gemileri de dahil olduğu halde, tecim gemilerinin boğazlardan geçmelerine dair-dir. Bu hususta üç hal derpiş edilmektedir:

Barış hali, Türkiye bitaraf iken savaş hali, Türkiye muharib iken savaş hali. Bu kısımın mümeyyiz vasfı, bu üç halde, hususî bir cografî duruma malik bulunan Karadenizin kıyıları arasında ve Akdenizden istifade eden bütün kıtalar arasında evrensel tecim seryisefainine en müsaid şekiller dairesinde tam bir geçme serbestisi teminine ehemiyet vermiştir.

Tecim gemilerinin boğazlardan transit geçişleri

İkinci madde için, boğazlardan transit suretiyle geçme esnasında tecim seyrisefainine yapılan mecburî hizmetler hakkında, Lozan mukavelesinden daha uygun bir tahrir şekli kabul ettik. Umumî menfaate hadim hizmetlerin ifasını 1923 mukavelesinde esasen derpiş edilmiş olan servislere katî surette hasr ve tahdid etmek istedik. Lozan mukavelesinin imtiyazlı şirketler tarafından yapılan hizmetlerle devlet tarafından yapılan hizmetler arasında gözettiği farkı muhafaza etmemeyi bilhassa istedik.

Geçen gemilerden alınacak takslar ve sağlık işleri

Hatırlarsınız ki Lozanda imtiyazlı şirketlerin taksları ibka edilmiş olduğu halde diğer takslar ya meskût geçilmiş ve yahud kaldırılmıştı. Sağlık, pilotaj ve fener hizmetleri gibi mecburî servislere hassaten müsavi bir ehemiyet verdik. Sağlık hizmetleri boğazların kıyılarına taalluk ettiği kadar tecim gemilerinin geçmesine de taalluk etmektedir. Kıyıların bulaşmasına mani olmak mevzuu bahis olduğu gibi boğazlardan bulaşık bir gemiden sonra geçen gemilerin bulaşmasına da mani olmak mevzuu bahistir. Türkiyenin transit tecim gemilerinden aldığı sağlık takslarının yapılan hizmetlerin karşılığını teşkil ettiklerini tasrih etmek icab eder.

Bu takslar, Türkiye hükümetinin son defa kendiliğinden ittihaz ettiği bir kararla tenzil edilmiştir. Esasen türk hükümeti deniz tecimine yüklenen umumî masarifi gelecekte hiç bir suretle ağırlaştırmak niyetinde değildir.

Savaş halinde, Türkiye bitaraf kalırsa,

Üçüncü madde, savaş halinde Türkiye bitaraf kaldığı takdirde, tecim ve ...alıkçı gemilerine geçme serbestisi ta...ştır. Fakat milletler cemiyeti paktı... ...bitaraflık vasfının tayini mese... ...tir... ve biz paktın bu hususta ...tarifo... Türkiye...ği icabatı evvelden kestiyle bu cesif için her hangi bir ...te ettiği vecib. Buna binaen,

Bu bitaraflık ...veti azâsı sıfa- ziyaret hakları ve s...ince deruhduğu gibi, arazinin sa... hakkını haiz olan Türkiy...den ğı bizim için tabiî bulunmak...

Savaş halinde, Türkiye muharib olursa...

Dördüncü maddede ki, düşmana yardım etmemek şartı, Türkiye muharib olduğu takdirde ki savaş hali için, tamamen Lozan mukavelesinden alınmıştır ve bir yenilik teşkil eden başlıca hususiyeti tecim seyrisefaininin nefine olan ve günün aydınlık kısmında serbest geçme hakkının tahdidine dair olan cihetidir. Askerî ve müdafaa haline konulmuş olan bir bölgenin günün her saatinde ve mutlak surette serbest geçmenin tecim seyrisefaini için arzedeceği tehlike üzerinde durmayı lüzumlu görmüyorum. Her türlü karışıklığın önüne geçmek için, aşikârdır ki, yolun Türkiye tarafından gösterileceğini ve gemilerin günün aydınlık kısmında geçmeleri lâzım geleceğini söylemeğe mecbur bulunuyorduk.

Sağlık kontrolunun yapılış tarzı

Beşinci madde, daha yukarda işaret ettiğim geçişin ve sahilin her türlü bulaşma tehlikesinden korumaya matuf olan katî zaruretten bahseder. Fakat burada, sağlık kontrolunun tecim seyrisefaininde hiç bir gecikme vukua getirmiyecek tarzda ve bunun için de sağlık vizitelerinin transit suretiyle geçen gemilerin içerisinde yapılması lâzım geleceği hakkında bir teahhüd ilâve etmek istedik. Bu viziteler, gece gündüz, her hangi bir saatte yapılması icab edecektir.

harb gemilerinin seyrüseferi

Şimdi sıra harb gemilerinin seyrü seferine dair olan ikinci kısma gelmiştir. Bu kısımı "emniyet içinde serbesti„ kelimeleriyle tarif edebiliriz.

Harb gemilerinin serbest geçme hakkı, Karadenize giriş hususunda bizzat Lozan mukavelesinde de şarta bağlı bulundurulmuştur. Fakat mühim diğer bir unsur daha vardır ki, türk projesi bunu ihmal edemezdi. İç Marmara denizi de dahil olduğu halde, boğazlar bölgesinin emniyeti. Bu bölgede, yabancı harb gemilerinin geçmesi hiç bir halde Türkiyenin ve filosunun emniyetine karşı bir tehlike teşkil etmemelidir. Buna binaen boğazlara girecek kuvvetlerin tahdidi hususunda ilk hüküm bu suretle konulmuştur.

Karadeniz'in hususî vaziyeti ve Karadeniz devletlerinin emniyeti

Gene mühim olan ikinci nokta, Ka... denizin hususî vaziyetine ve bu deni... kıyılarında sakin memleketlerin em... yetine taalluk etmektedir. Bu denize s... Lest girme için yegâne ihtiyaç, herkes... bu deniz üzerinde bulunan dost meml... ket limanlarına yapacağı dostluk ziya... retleri ile tarif edilebilir. Fakat tek med... hali olan bu denize, bu denizde bulunan... ve bu bölgede hepsini tatmin eden sa... kin bir hayat tesis etmiş bulunan memleketlerin müdafaasız kıyılarını ve çok zayif filolarını tehlikeye koyabilecek kuvvette harb gemilerinin girmesine kayıdsız ve şartsız müsaade edilemez.

Karadeniz'den hariç memleket...in buraya gönderebilecekleri kuvvet haddi

...naen de Karadenizden hariç ...nı bu denize girebilecek kuv... sında ... için ikinci bir kuvvet ...tonilâto... ...ve herkese Karade... hedefiyle ... vermemesi için ...yapmak imkâ... nulmuştur. ...vletler ara...

Bu ikinci kısım 6, yekûn maddelerden müteşekkileri

Geçiş için önceden...

Altıncı fıkrada şimdi izah e... susu tanzim etmekte ve normal... vaziyetine mütedair bulunmak... Altıncı maddenin a- fıkrası önced... barı emreder.

Serbest geçiş için Türkiyenin ... adesini iltizam etmemek suretiyle emellerimiz hakkında yeni bir deli... ha gösterdik. Fakat gemileri Kara... ze girmek istiyen muhtelif devlet... rasında geçişi tanzim için bir ay ... heber vermek usulüne riayet edilm... istedik.

Azamî tonilato meselesi

B- fıkrası, boğazlar bölgesinin e... yetine taalluk eden azamî tonilato... selesinden bahsetmektedir. Bizi b... miyi tesbite mecbur eden sebebler... evvel izah ettim.

C- fıkrası Karadeniz kıyılarınd... mayıp bu denize girebilecek mem... lere ait azamî tonilatoyu tesbit e... tedir. Bunun sebeblerini, ikinci ... aid genel izahatımda bildirdim.

Geçecek filoların teşekkülü... tadilat

D- fıkrası, boğazları geçecek filonun teşekkülündeki tadilata s... ti vermektedir. Bir kruvazörle il... pitodan müteşekkil bir ünite der... tik. Fakat her hangi bir devlet bu... da değişiklik istediği takdirde, ... rasında derpiş edilen makanizma... susta kendisini tatmine müsait ... maktadır.

Karadenizde kalma had...

C- fıkrası, Karadenizde kalm... dini onbeş gün olarak tesbit etme...

Sayfayı çevir...

Tefrka: No: 96

Evlilik ve Ötesi

Yazan: JAK ŞARDON

Türkçeye çeviren: Nasuhi BAYDAR

Gene tekrarlıyordu: "Binde bir..." Fakat ...nki şimdi bu binde bir talililik idi ki hük...ünü icra ediyordu, hakikî ve kat'î olan bu ...i.

Yarı açık kapıyı itip içeri giren hekim şap...sını bir iskemlenin üzerine bıraktıktan son... ...arkasında Alber olduğu halde, Bert'in o...ına doğru ilerledi.

* * *

...Kapalı pancurların ardındaki perdeler gü... hüzmelerinden bembeyaz parlıyordu. ...ta bak... elinde bebekle odaya girince

— Bu... ...ah tarttınız mı?

— Şişmanlıyor, Madam.

...göğsüne dayadığı kırmızımsı, çarpık çurbuk küçük başına bakarak Bert cevab verdi:

— Şu tarafı değil mi?

Çocuk, Bert'in elinde büzülmüş, toparlanmış, gülmiyen ve bakıp anlamıyan gözleriyle, bir yumak gibi, bezlerinin içinde zahmet çekiyor, rahatsız oluyor ve sanki henüz içine girdiği hayattan bıkmışa benziyordu. Bakıcı kadın aldı, çocuğu götürdü.

Bert başının altındaki yastıklardan birini kaldırıp yatağa boylu boyuna uzandı. Üzerinde bir tek ince yorgan, kolları çıplak, bu cehennem gibi öğle sonunun sıcağını fazla duymıyordu ve henüz zaif olmakla beraber, sereserpe yatmanın keyfini sürüyordu.

Bir takım moda gazetelerini karıştırırken bazı modelleri, bizzat seçtiği kumaşlardan yapılmış olarak kendi üstünde tasavvur ediyor, kendi kendisini gene eskisi gibi faal, hafif, çevik, daha güzel ve daha genç, şuraya buraya gidip gelir görüyordu. O bu uzun kapanıştan, bu rahatsızlık ve sıkıntı devresinden sonra içinde büyük bir yaşama iştahası hissediyordu. Tekrar tiyatrolara, eğlencelere gideceğini düşünürken bilip öğrenmek istediği diğer bir takım zevk ve safa yerlerini de hatırlıyordu.

Saat dörtte Bert sütünü içerken Alber odaya girdi.

Bertin tepsisi üzerinden bir bisküit alarak:

— Ne iyi bir çehren var, canım, dedi. Yakında kalkarsın. Eylûl sonunu Suing'de geçiririz.

— Bir deniz kenarına gitsek daha iyi olmaz mı?

— Bir aylık bir bebekle nasıl seyahat ederiz? Suing'de rahat edersin. Sana çok sükûn lâzım, resimlere mi bakıyordun?

— Bırak, bir takım alelâde şeyler. Bakıcı kadından resimli gazeteler istemiştim, bunları getirmiş.

— Fena mı? Eğlenrisin. Fakat şimdi kendini yorma. Gidip küçüğü göreyim...

— Uyuyor.

Alber yandaki odaya gidip beşiğin cibinliklerini açtı ve siyah saçlarının altından görünen küçücük başı uzun uzun ...etti.

III

Gece yarısı olmuştu. Alber, büfeninin ...nında, bir erkek kalabalığının orta... Bert'i, üzerindeki siyah, dar ve lameli ...sesiyle gördü. Bu dar elbisenin geniş ...koltesinden güzel omuzları meydana ...yordu.

" Burası nasıl olur... ...da hoşuna gider... ...di.

Kabul resim...lerinden zevk almak, ku... ...langıcında böyle yeni elbiselerden ve ... ...celerden hoşlanmak Bert'in, hele ...zu... ...belik devrin...en sonra, hakkı i... Fakat ...ber, onun bu ...naktan çabu... vazgeçece... bütün bu resmiyetlerd... bıkıp usanaca... ...ummuştu.

Büfeye yak...ştı, bir bardak şa... ...ter... ve son... Bert'in yanından ge...anya... gözlerin... ...alnız yeşil boncukların dökü... çıplak kollarına dikerek, yavaşça:

— Vakit geç, gidelim, dedi.

RADYO

ANKARA RADYOSU

12.30 Plak yayımı ve Ajans haberleri
19.30 Oda musikisi plak
20.— Dr. konuşuyor Nevzat
20.20 Karışık müzik (plak)
20.30 Ajans haberleri
20.40 Dans musikisi

İSTANBU LRADYOSU

18.— Senfonik musiki (plak)
19.— Haberler
19.15 Muhtelif plaklar
20.— Solo. Stüdyo sanatkârları tarafından.
20.30 Stüdyo orkestrası
21.30 Son haberler

Saat 22 den sonra Anadolu ajansının gazetelere mahsus havadis servisi verilecektir.

Bando konserleri

Kamutay bahçesinde, Çumur reisliği ›rkestrası tarafından verilmekte olan konserlerin bugünkü programıdır:

1. Kısım

1 — Buşel, marş, Master Lüf...
2 — Şopen, vals, Üt diyez
3 — Veber, uvertür, ...el O...

2. Kı...

4 — Silver, fa Slav ...
Doman ... ve mi...çin kâ...
5 — Dine gör...

Nat... bu had...unabilecek ...ı gu kan...
...ö gem... esnasında harb ge...e bulunabilecek uçak...ar bölgesine girdikten ...ılmasını ve üçüncü kısım ...ine uygun olarak mennetmek...

Tevakkufsuz transit

G- fıkrasiyle, transitin tavakkufsuz vapılmasını istilzam edilmektedir. Bu cihet esasen 1923 Lozan mukavelesinde mevcud hükümlerin tekrarından ibarettir.

Karadeniz devletlerinin serbest denize çıkış tarzları

Nihayet h. fıkrası serbest denize çıkacak Karadeniz devletleri filolarının vaziyetine dairdir. Bu h. alineasıda Karadenizde sahili bulunan devletler hakkında buna benzer hükümler mevcuddur. Ancak, mevcud filoları bir hayli mahdut olub Akdenizdeki kuvvetler hesabına dahil olamayacak olan bu denizden serbest denize çıkmak hakkı,azami 25.000 tonilatoluk gemiler için mümkündür. Fakat bu gemilerin evvelce Türkiyeden müsaade almaları ve Marmara denizinde emnıyetin temini maksadiyle, tek başlarına seyretmeleri lâzımdır.. Avdetlerinde bu gemiler Marmaradan geçiş bakımından aynı kuvvet tahdidine ve aynı geçiş müsaadesine tabidirler.

harb halinde Türkiye bitaraflı... harb gemilerinin geçi...

Yedinci madde, Türkiye ...ırlır. bulunduğu harb halinde ...r Cemirinin geçmesine, bu ...ş olduğu it dahilinde me... olduğundan, Bitaraflığa, ...ti gu harb halinyetinde ...n b...çişi hakkında da taahhüdün ...taraflık kaydı ihti... Türb ... bulunmaktadır.

... madde, Türkiyenin de se...ğu harb halinde nizamat ma...ı, harb halinin hakim dev...erdiği mecburiyetlere tabi bulun...sını tasrih eder.

Harb tehdidi

Dokuzuncu madde, harb tehdidine aittir. Bu hal hiç şüphesizki, gerek hakim devletin topraklarının emniyetini, ve gerekse umumiyetle sulh davasını alâkadar eder.

Başlıca maksad, türk topraklarını, her hangi bir yabancı devletin anî taarruzuna maruz bırakmamaktır. Fakat aynı zamanda muhtemel bir mütearrızı, yapacağı anî bir baskını başaramamak imkânsızlığında bırakmak ve böylelikle, sulh davasına hizmet etmiş olmak gerekmektedir.

Harb halinde Türkiyenin alacağı tedbirler

Böyle bir harb tehdidi halinde, Türkiye, derhal, hususî nizamat tatbik etmek salâhiyetini haizdir. Türkiyenin siyasası, böyle meşru bir müdafaa hakkının hiç bir şekilde keyfî ve yersiz kararlara müncer olmayacağına kafi bir garanti teşkil etmektedir.

Fakat, dünya efkârı umumiyesini tatmin etmek istiyen Türkiye, bu nizamata tahdidi bir hüküm koymaya tereddut etmiyerek, harb tehlikesi halitesbiti için Milletler Cemiyetine nükavelenameyi imza eden devletsu iticaat edeceğini bildirmektetler Cebarla Türkiyenin istediği, fakat mevmiyetinden bir yard...aşılması için cud olup olmadığ...ayin ve tasrihiharb tehdidi h...

...deri hakkındaki H... ...nî tedbirler

...emileri hakkında alınacak sıh...rler hakkında olan 10 uncu madde...ozan mukavelenamesindeki aynı ...evzua aid ahkâmı aynen ihtiva etmektedir.

Harb gemileri hakkındaki nizamat, 1923 denberi mevcud olan hususî bir komisyonun mevcudiyetini tamamiyle lüzumsuz kılmaktadır. Bu itibarla Türkiye, boğazlar komisyonunun lağvedilmesini istemiş ve bu komisyona aid ahkâmı yeni mukavele projesine ithal etmemiştir.

Uçaklar hakkındaki hükümler

Üçüncü kısım bilumum uçaklara a...iddir. Uçakların müstahkem bir mıntaka üzerinde cevelan etmelerine müsaade edilmesi bittabi mevzuu bahis olamaz. Şimdiki vasıtaların inkişafı, müstahkem mıntakayı tehlikeye düşürebilecek uçalara karşı tedbir alınmasını emretmektedir. Müstahkem mıntaka üzerinde uçakların cevelan etmelerini meneden bir hüküm konulması da bir zaruret teşkil etmekte idi. Maamafih uçakların Karadenize girişini, veya Karadenizle Akdeniz arasında seyrini temin etmek istiyen Türkiye, bunları kendi toprakları içinden geçen ve türk hava münakalatı nizamatına uygun olarak çizilmiş bir yol gösterecektir.

Türkiyenin, boğazlar mukavelesi dışındaki hakimiyet hakları

Dördüncü kısımda Türkiyenin, görüşmelerinize arzedilmiş olan mukavele projesi nizamatı haricindeki hakimiyet hukukunu zikretmeyi münasib gördük. Filhakika bazı ahvalde bu hakimiyetin tatbik edilmesinin imkânsız olduğu vakidir. Bu itibarla gemilerin geçişinin ziyansızca ve dostça olması lâzımdır. Serbe... geçişin boğazlar mıntakasında kar...ıklıklar tevlit etmesi ve hakim devl...n her hangi bir şkilde müdahale ...dememesi şüphesizki varid değildir. Bu takdirde, beynelmilel nizamat karışıklıklar tevlit edecek gemilere karşı alınacak tedbirler hakında ahkâm ihtiva etmelidir.

Beşinci kısımdaki üç yeni nokta

Beşinci kısım, üç yeni nokta ihtiva etmektedir. Bu noktaların birincisi, mukavelenamenin imzayı müteakib meriyete geçmesine aittir. İmza eden devletlerin iştirakiyle ve en meşru yollardan hareket ederek bogazlar mukavelenamesini tanzim etmek istiyen Türkiyenin, bir tatbik müddetini beklemek ve uzun veya kısa olacak böyle bir müddet içinde kendisine karşı doğabilecek tehlikelere maruz kalmak istemeyişini her halde kabul edersiniz.

Bizce, Montrö kararı boğazlar rejimini tesbit etmelidir.

İkinci nokta: Yeni mukavelename muvakakt olmalıdır. Türkiye, realist ve samimî olduğu için muvakakt bir nizamnameyi düşünmektedir. Çünkü memleketin nizamatından başka olan katî bir nizam, Türkiyenin mutlak hakimiyetine bir taarruz teşkil etmektedir.

Üçüncü nokta: Mukavelenin beş senede bir tadili imkânının mevcud olması. Türkiye aynı ruh ve aynı emniyet mefkuresi içinde hareket ederek bu tadil imkânını projeye idhal etmiştir. Ancak, yapılacak her hangi bir tadil hakim devletin tasdiki şartına tabîî olacaktır.

POLİSTE:

İki kadın kavga ettiler

Kayabaşı mahallesinde oturan Mehmed karısı Fatma ile Ömer kızı Fıtnat çeşmeden su doldurmak meselesinden kavga etmişler ve bir adı da Nebahat olan Fıtnat tekme ile Fatmanın karnına vurmuş ve hastalanmasına sebebiyet vermiştir. Suçlu yakalanarak adliyeye verilmiştir.

Bir saat hırsızı yakalandı

Bankalar caddesinde Selimin dükkânına saat almak bahanesiyle giren Hasan, Selimin meşguliyetinden istifade ederek fosforlu ve dört köşeli bir kol saatini çaldığı görülmüş ve suç üstü yakalanarak hakkında tahkikata başlanmıştır.

SPOR

Muğla'da lik maçları

Muğla, 29 (A.A.) — Mıntaka maçlarına dün başlandı. Maçlara yal... Muğla, Marmaris kulübleri iştirak ... Marmaris nizamnameye aykırı har... tinden dolayı hükmen mağlub say... Her iki kulüb hususi maç yaptıla... çok heyecanlı ve canlı oldu. ... çok kalabalık vardı. Maçta her il... gol atamadı. Berabere kaldılar.

Çankırıdaki maç

Çankırı, 29 (A.A.) — Dün ... Altınordu takımı ile Çankırı tal... yük bir seyirci kütlesi önünde ... laştılar. Maçı bire karşı iki ... Çankırı takımı kazandı.

Bursa bölgesi atletizm şampiyonu

Bursa, 29 (A.A.) — Dün y... ...ları bi... ge atletizm şampiyonasında müsa...ateharici 5000 metrelik koşuya giren İstanbul atletlerinden Rıza Maksut kendisine aid olan 16 dakika 18 saniyelik rekorunu 16 dakika bir saniyede koşarak yenilemiştir.

Gülle atışında, Bursa Acar idmandan Sabahattin 10 metre 90 santim atmak suretiyle Bursa rekorunu kırmıştır.

Bursa Acar idman bayrak takımı üç dakika 49 saniye 8/10 ile 4X400 Bursa rekoru tesis etmiştir.

Fransa - Almanya bisiklet şampiyonluğu

Hanovra, 29 (A.A.) — Fransa - Almanya bisiklet şampiyonluğu müsabakası, 17 galibiyete karşı 25 galibiyetle almanlar tarafından kazanılmıştır.

Fransa büyük otomobil mükâfatı

Montleri, 29 (A.A.) — Fransa büyük otomobil mükâfatını Bugatti markalı bir otomobil ile Vimil "Fransa" kazanmıştır. Bu otomobil, 1000 kilometre mesafeyi yedi saat 58 dakika, 53 7/10 saniyede ...miştir.

Şu he... göre saatte vasatî sürati 125 kilom... 288 metredir. 2.ci Dölahey... markalı ...omobil ile Michel Paris "Fransa"...cü gene aynı markalı otomobil ...rünneç "Fransa" dır.

ASKERI FABRIKALAR UMUM MÜDÜRLÜĞÜ SATIN ALMA KOMISYONU İLANLARI

500 KİLO CAM TOZU 1000 KİLO KLORAT DÖPOTAS

Tahmin edilen bedeli (1550) lira olan yukarıda mıktarı ve cinsi yazılı malzeme Askerî Fabrikalar umum müdürlüğü satın alma komisyonunca 15 temmuz 936 tarihinde çarşamba günü saat 14 de açık eksiltme ile ihale edilecektir. Şartname parasız olarak komisyondan verilir. Talipler in muvakkat teminatı olan (116) lira (25) kuruş ve 2490 numaralı kanunun 2 ve 3 m... ...lerindeki vesaikle mezkûr gün ve saatte komisyona müracaatları. (1470) 1—2662

255 TON KRİPLE KÖMÜRÜ

Tahmin edilen bedeli (17570) lira olan yukarıda miktarı ve cinsi yazılı malzeme Askerî Fabrikalar umum müdürlüğü satın alma komisyonunca 21 temmuz 936 tarihinde salı günü saat 15 de kapalı zarf ile ihale edilecektir. Şartname parasız olarak komisyondan verilir. Taliplerin muvakkat teminat olan (1317) lira(75) kuruşu havi teklif mektuplarını mezkûr günde saat 14 de kadar komisyona vermeleri ve kendilerinin de 2490 numaralı kanunun 2 ve 3 maddelerindeki vesaikle mezkûr gün ve saatte komisyona müracaatları. (1446) 1—2655

4850 TON LAVAMARİN KÖMÜRÜ

Tahmin edilen bedeli (193050) lira olan yukarıda miktarı ve cinsi yazılı malzeme Askerî Fabrikalar umum müdürlüğü satın alma komisyonunca 23 temmuz 936 tarihinde perşembe günü saat 15 de kapalı zarf ile ihale edilecektir. Şartname parasız olarak komisyondan verilir. Taliplerin muvakkat teminat olan (10960) lira (50) kuruşu havi teklif mektuplarını mezkûr günde saat 14 e kadar komisyona vermeleri ve kendilerinin de 2490 numaralı kanunun 2 ve 3 maddelerindeki vesaikle mezkûr gün ve saatte komisyona müracaatla... (1448) 1—2657

2000 KİLO KALAY VARAKI

Tahmin edilen bedeli (6500) lira olan yukarıda mikdarı ve cinsi yazılı malzeme Askerî fabrikalar umum müdürlüğü satınalma komisyonunca 14/ağustos/936 tarihinde cuma günü saat 15 te kapalı zarf ile ihale edilecektir. Şartname parasız olarak komisyondan verilir. Taliplerin muvakkat teminat olan (487) lira (50) kuruşu havi teklif mektuplarını mezkûr günde saat 14 e kadar komisyona vermeleri ve kendilerinin de 2490 numaralı kanunun 2 ve 3 maddelerindeki vesaikle mezkûr gün ve saatte komisyona müracaatları. (1469) 1—2661

2000 TON JENARATÖR KÖMÜRÜ

Tahmin edilen bedeli (26000) lira olan yukarıda miktarı ve cinsi yazılı malzeme Askerîfabrikalar umum müdürlüğü satınalma komisyonunca 22/temmuz/936 tarihinde çarşamba günü saat 15 te kapalı zarf ile ihale edilecektir. Şartname (Bir) lira (30) kuruş mukabilinde komisyondan verilir. Taliplerin muvakkat teminat olan (1950) lirayı havi teklif mektuplarını mezkûr günde saat 14 e kadar komisyona vermeleri ve kendilerinin de 2490 numaralı kanunun 2 ve 3 maddelerindeki vesaikle mezkûr gün ve saatte komisyona müracaatları. (1449) 1—2658

1000 KİLO KİBTİT ANTİMON

Tahmin edilen bedeli (1500) lira olan yukarıda miktarı ve cinsi yazılı malzeme Askerî Fabrikalar umum müdürlüğü satınalma komisyonunca 14 temmuz 936 tarihinde salı günü saat 14 de açık eksiltme ile ihale edilecektir. Şartname parasız olarak komisyondan verilir. Taliplerin muvakkat teminat olan (1125) lira (50) kuruş ve 2490 numaralı kanunun 2 ve 3 maddelerindeki vesaikle mezkûr gün ve saatte komisyona müracaatları. (1451) 1—2659

1750 TON LAVAMARİN KÖMÜRÜ

Tahmin edilen bedeli (22750) lira olan yukarıda miktarı ve cinsi yazılı malzeme Askerî Fabrikalar umum müdürlüğü satın alma komisyonunca 23 temmuz 936 tarihinde perşembe günü saat 16 da kapalı zarf ile ihale edilecektir. Şartname parasız olarak komisyondan verilir. Talpilerin muvakkat teminat olan (1706) lira (25) kuruşu havi teklif mektuplarını mezkûr günde saat 15 e kadar komisyona vermeleri ve kendilerinin de 2490 numaralı kanunun 2 ve 3 maddelerindeki vesaikle mezkûr gün ve saatte komisyona müracaatları. (1447) 1—2656

İLAN

Evvelce 9/temmuz/936 tarihinde kapalı zarfla satın alınacaı ilân edilen 1750 ton lavamarin kömürü, 21/temmuz/936 tarihinde kapalı zarfla satın alınacağı ilân edilen 1255 ton kriple kömürü, 22/temmuz/936 tarihinde kapalı zarfla satın alınacağı ilân edilen 2000 ton jenaratör kömürü ve 23/temmuz/936 tarihinde kapalı zarfla satın alınacağı ilân edilen 14850 ton lavamarin kömürleri şartnamelerinde tadilât dolayisiyle hükümsüz bırakılmıştır. (1450) 1—2659

ZAYİ

Ankara Belediyesinden aldığım 378/504 No. ehliyetnamemi kaybettim yenisini alacağımdan eskisinin hükmü yoktur.

Cebeci Nezirağa sokak No: 3
1—2733 NAZİF

ZAYİ

Ankara sanat mektebinden aldığım tasdiknameyi zayi ettim yenisini çıkaracağımdan eskisinin değeri yoktur. AHMET
1—2730

KAYIP

İmalatı harbiye askerî idaresinden aldığım mektep ve sanat şehadetnamelerimi kaybettim yenisini çıkartacağımdan eskilerinin hükmü yoktur.

Zeytin burnu askerî idadisi 320 mezunlarından İsmail oğlu Ahmet: İzmir
1—2734

Çocuk velilerine Müjde

Bir Bayan, aile çocuklarına evlerinde Fransızca ders vermek istiyor. (Ç) rumzu ile Ulus'a mektubla bildirmeleri. 1—2678

Adliye Vekâletinden:

Yenişehirdeki temyiz binasında şartnamesi mucibince bir odada yaptırılacak seyyar ahşap dosya rafları açık eksiltme yoliyle eksiltmeye konulmuştur. Eksiltme 22-7-936 tarihine müsadif çarşamba günü saat 14 de Ankarada vekâlet binasında Levazım Müdüriyeti odasında toplanacak eksiltme komisyonu tarafından saat 15 de yapılacaktır.

Muhammen bedeli (464) lira (18) kuruştur.

Eksiltme ve fennî şartnameler vekâlet Levazım Müdüriyetindedir. Eksiltmeye iştirak edecek istekliler her gün bu daireye gelerek şartnameleri tetkik edebilirler. Eksiltmeye gireceklerin bu işi yapabilecekleri hakkında eksiltme gününden bir hafta evel Ankara Vilâyeti Nafıa Müdürlüğünden alacakları vesikalariyle eksiltme günü muayyen saatta muhammen bedelin % 7,5 ğu olan (34) lira (81) kuruşu 2490 numaralı kanunun 16 ncı maddesinin E Fıkrası mucibince nakit veya nakit makamında olan tahvillerin Maliye veznesine yatırılarak makbuzunu ve yahut Banka teminat mektubunu Komisyon riyasetine ibraz eylemeleri ilân olunur. (1510) 1—2728

Açık Eksiltme İlânı

Manisa Valilinden:

1 — Manisa Memleket Hastanesi ...651 lira 47 kuruş tahmin kıymetinde 137 cins ilâç ve tıbbî mal... satın alınacaktır.

2 — Bunların cins, miktar ve eks... şartlarını gösterir liste Ankara, İstanbul ve İzmir Sıhhat M...üklerinde mevcuttur. Orada görülebilir. Veya Manisa Memle...astanesi Baş Hekimliğinden parasız olarak alınabilir.

3 — Açık eksiltme Temmuzun 1... cuma günü saat on birde Manisa Vilâyeti Daimî E...cümenind... ...lacaktır.

4 — Muvakkat teminat mikdarı 1... 87 kuruştur.

...6) 1—2732

GAYRİMENKUL SATIŞ M. D...

Ankarada Bulgurlu oğlu İhsana ... üç bin lira borçlu Ankarada Yenişehirde Şûrayı devlet civa... ...çar sokaktaki apartımanda iken elyevm adresi meçhul bulun... ...ği Hasanın işbu borcundan dolayı mahcuz olup satılmasına ...kiler... aynı mahalde vaki 315 metre murabbaı arsanın takdiri ...ıymet mü... borçlunun gıyabında yapılmış ve beher metresi üçer lira kıymet ...muştur. Borçlunun bir itirazı varsa işbu ...ının neşri tarihinden itibaren 15 gün içinde dairemize bildirmesi lâzımdır aksi halde ilan olunur. 1—27...

Ereğli Kömür Havası Sağlık Teşkilâtı Başlanlığından:

Havza sağlık teşkilâtının eczayı tıbbiy ihtiyacı 17000 lira muhammen bedel üzerinden kapalı zarf usuliye eksiltmeye konmuş ise de, teklif edilen bedeller haddi lâyıkında görülmediğinden 15 gün müddetle tekrar eksiltmeye konmuştur.

Eksiltme 30 Haziran 936 salı günü saa 14 yapılacağından İsteklilerin mezkûr güne kadar ilâçların müfrcatı kuruşlandırılmış liste ve teklif mektuplarını 1275 liralık ilk tminatlarını Zonguldakta sağlık teşkilâtı Başkanlığına göndermeler lâzımdır.

Şartname ve ecza listeleri İstanbulda 4üncü Vakıfhanında 3 üncü katta İktısat Vekâleti maden irtibat memurluğundan Zonguldakta Komisyon Başkanlığından parasız alır. (3305) 1—2536

İstanbul Üniversitesi Arttırma, Eksiltme ve Pazarlık Komisyonundan:

1 — Bedeli keşfi 35695,25 lira olan Hayvanat ve Nebatat Ensti...lerine yapılacak mobilyalar kapalı zarf usuliyle eksiltmeye konulmuştur. İhale 16 - 7 - 936 perşembe saat 15 de Rektörlükte yapılacaktır. Bu işe ait şartname ve saire 178 kuruşa Rektörlükten pazartesi ve perşembe günleri alınır.

2 — Eksiltmeye girebilmek için 2678 liralık ilk teminat yatırmaları ve 5000 liralık möbilya işi yapmış ve bizzat Fabrika sahibi olduklarına dair İstanbul bayındırlık direktörlüğünden kâğıt almaları lâzımdır. İstekliler o gün saat 14 de tekliflerini Rektörlüğe vermiş olmalıdırlar. (3504) 1—27...

DAFAA VEKÂLETİ OMİSYONU İLÂNLARI

TA MEKTEPLERE ÖĞRETMEN LİSESİNE TEDRİSAT MÜDÜRÜ

ki Askerî Liselerle, Kırıkkaledeki As- etle Tarih, Riyaziye, Fizik, Erzincan, eplere Tarih coğrafya, Fen bilgisi, Al- retmeni ve San'at Lisesine Tedrisat

Lise öğretmeni ehliyeti, orta mek- ...ti gerektir.

...ağıdlarını aşada sıralanmış evrakla ...âleti Askerî Liseler Müfettişliğine

: Millî Müdafaa ...leri lâzımdır. ...asdikli fotoğraflı f... ...üksek tahsil şeha... ...niversitede imt... ...li benzeri, ...ufus tezke... ...urum...

...ış, ...detnamesi veya tasdikli benzeri, ...ihan vesikalarak ehliyetname almışsa ehliyetna- ...eresi tasdikli benzeri, ...u uygun görülenlerden aşada yazılı evrak sonra iste-

Hüsnühal ilmühaberi,

B) Tam teşkilâtlı askerî hastahaneden alınmış sağlık raporu,

C) Taahhüt senedi. (Noterlikten)

5 — Ücretler:

İstanbuldaki Askerî Liseler Riyaziye, Fizik derslerine 108: 126, Tarih dersine 98: 108 liraya kadar.

Bursa Lisesi ve Kırıkkale Sanat Lisesi Riyaziye, Fizik derslerine 108: 126, tarih dersine 98:108 liraya kadar.

Orta mektepler derslerine 108 liraya kadar Aylık ücret verilecek-

6 — Kırıkkale Sanat Lisesine atanacak Tedrisat Müdürü için Lise öğretmenlik şartlarını taşımak ve iki ders zümresinde ihtisası olmak gerektir. Ücreti 165 liradır.

7 — İsteklilerin 1 Eylûl 1936 gününe kadar müracaat etmeleri. Dileği yerine getirilmiyenler bir hak isteyemezler. (1220) 1—2267

İLAN

Müteahhit nam ve hesabına Kalorifer kazanları tamiri:

1 — Genelkurmay binası kalorifer kazanlarının tamiri işi müteahhit nam ve hesabına açık eksiltmeye konulmuştur.

2 — Keşif bedeli 2922 lira 25 kuruştur.

3 — Keşif ve şartnamesi bedeli karşılığında Vekâlet İnşaat şubesinden alınır.

4 — İlk teminat 219 lira 17 kuruştur.

5 — İhalesi 8 temmuz 936 çarşamba günü saat 11 de yapılacaktır.

6 — Eksiltmeye girecekler teminat ve 2490 sayılı kanunun 2 ve 3 ncü maddelerinde yazılı vesikalarla birlikte eksiltme gün ve saatinde Millî Müdafaa Vekâleti Satınalma komisyonunda bulunmaları. (1432) 1—2582

BİLİT

1 — Eskişehirde yapılacak yapılar kapalı zarfla eksiltmeye konulmuştur.

2 — Keşif bedeli 286473 lira 48 kuruştur.

3 — İhalesi 10 Temmuz 936 cuma günü saat 15 dedir.

4 — İdarî ve fennî şartnamelerile keşif ve projeler 14 lira 33 kuruş karşılığında komisyondan alınır.

5 — Eksiltmeye girecekler 15 bin 20 liralık teminatları ile 2490 sayılı kanunun 2 ve 3 üncü maddelerinde yazılı ve bayındırlık bakanlığından alınması gereken fennî ehliyetnameler için ihale gününden sekiz gün evel mezkûr bakanlığa müracaat ederek buradan alınacak belgelerle idari şartnamede yazılı ve verilmesi behemehal mecburî olan vesikalarla birlikte teklif mektuplarını ihale saatından en az bir saat evvel M. M. V. satınalma Ko. na vermeleri. (1409) 1—2568

BİLİT

1 — Beher tanesine biçilen ederi altıyüz kuruş olan iki milyon tane değişik renk ve numarada makara kapalı zarfla eksiltmeye konulmuştur.

2 — İhalesi 23 Temmuz 936 perşembe günü saat 15 de M. M. V. Sa. Al. Ko. da yapılacaktır.

3 — Şartnamesi altı lira karşılığında Ko. dan alınır.

4 — Eksiltmeye girecekler kanunî teminatlarile 2490 sayılı kanunun 2 ve 3 üncü maddelerinde yazılı belgelerle birlikte teklif mektuplarını ihale saatinden en az bir saat evvel M. M. V. satın alma Ko. na vermeleri. (1241) 1—2297

BİLİT

Eskişehir Tayyare maydanında yer altından içme suyu çıkarılacaktır. Bu işlerle meşgul firmalar hiç bir teahhüdü tazammun etmemek şartiyle incelemeler yaparak lüzumu olan proje ve teklif fiatlarının M. M. V. Hava müsteşarlığı inşaat şubesine en geç temmuz 936 sonuna kadar vermeleri. (1476) 1—2638

BİLİT

Ordu ihtiyacı için eğer sabunu satın alınacaktır. Evsafını tesbit etmek üzere taliplerin teklif, nümune ve mütehassıslariyle birlikte 20 - temmuz - 936 tarihine kadar M. M. V. Fen Sanat Umum Müdürlüğüne müracaat etmeleri. (1460) 1—2635

Adana

200 lira aylık ücretli ... teklilerin vesikalarını ...

Aile yanında

BİR BAYANA

Kiralık ODA

Havuzbaşında

Müracaat: Abdi Nuri

Merkez Bankası Tel: 3736

1—2776

Bir memur aranıyor

Bir müessesenin devairdeki işlerile meşgul olmak ve alınacak muhaberatını temin edebilmek şartile bir memura ihtiyacı vardır. Teknik bilenler tercih olunacaktır. İsteklilerin, Ankara posta kutusu 184 e müracaatları lâzımdır. 1—2674

Türk Hava Kurumu

BÜYÜK PİYANGOSU

Şimdiye kadar binlerce kişiyi zengin etmiştir

3 üncü keşide 11 Temmuz 936 dadır.

BÜYÜK İKRAMİYE 50.000 liradır.

Ayrıca: 20.000, 12.000, 10.000 liralık ikramiyelerle

"20.000" liralık bir mükâfat vardır..

Maliye Vekâletinden:

Beheri bir litrelik şişeler içinde sekiz bin litre yazıldıktan sonra siyah olan yazı mürekkebi açık eksiltme suretiyle mübayaa olunacaktır. Tahmin olunan bedel 3232 lira ve muvakkat teminat akçesi 242 lira 40 kuruştur. Şartnamesi İstanbulda Dolmabahçe Kırtasiye deposundan parasız alınır. İsteklilerin 2490 sayılı kanunun tayin ettiği vesaik ve teminat akçesiyle 15 - 7 - 1936 tarihine müsadif çarşamba günü saat 15 de Ankara'da Maliye Vekâleti binasında toplanacak satın alma komisyonuna müracaatları. (1467) 1—2636

Belediye Reisliğinden:

...marlığı münhaldir. İs- ...ilân olunur. (3575) 1—2720

Me...

Ticarî bir müessese ... mükemmel refransları ha... hallerini gösterir türkçe ... ve mümkünse fotoğrafların... zuna göndermeleri.

vukufu olan ve klilerin tercümei talebnamelerini le C 202 rümu - 715

Aksaray Belediyesinden:

2290 numaralı Belediye yapı ... namesi mucibince Aksaray kazasın... ve plânının ahiz ve tersimi 15-11-93... yeler müzayede ve münakasa ihaleleri... aşağıdaki şartlar dairesinde 20-6-936 ... detle kapalı zarf usulile münakasaya ...

1 — Münakasa 20-7-936 tarihine müs... altıda Aksaray kazası belediye dairesinde ... edileceğinden talipler mezkûr gün ve saat... saray Belediye Başkanlığına vermiş veya ... dır. Mezkûr saattan sonra verilecek veya ... edilmiyecektir.

2 — Teklifler aşağıdaki vesikaları ihtiva ed...

A — Teklif edilen bedelin % 7,5 yüzde yedi ... muvakkate akçesinin veya bu mikdardan devletçe ka... veya tahvilâtı yatırdığına dair belediye vezne makbuzu ve devletçe muteber bir bank mektubu.

B — 2290 numaralı kanunun 2 inci maddesi mucibince ... Vekâletinden musaddak ihtisas vesikası veya sureti musdaka...

C — Bu gibi işleri yaptıklarına dair belediyelerden veya ... seselerden aldıkları kâğıd varsa ibrazı

3 — Talibler iş ve münakasa şartnamesini Aksaray, Ankara, İstanbul, İzmir belediye başkanlıklarından alabilecekleri gibi müracaatları halinde adreslerine Aksaray belediyesinden bilâ bedel gönderilecektir.

4 — Talipler teklif mektuplarını her türlü hak ve silintiden ... olarak imza ve kendi adreslerini ihtiva eden bir zarfa koyup mühürledikten sonra ikinci maddede yazılı vesikalarla birlikte diğer bir zarfa koyup birinci madde mucibince tevdi edilecektir.

5 — Katî ihale belediye Meclisince icra edileceğinden müteahhit her hangi bir sebeble ihale olunmamasından dolayı bir gûna hak iddiasında bulunmayacaktır.

6 — Müteahhit ihalenin tebliğinden itibaren nihayet on gün zarfında % 15 nisbetinde teminatı katiyesinin yatırmağa ve mukaveleyi imza ve tetkik ettirmeğe mecburdur. Aksi takdirde teminatı muvakkaesi irat kayıt edilir, ve nizamname ahkâmı tatbik olunur.

7 — Münakasanın icra ve mukavelenamenin imza ve tasdiki için bilcümle masarif müteahhide aittir.

8 — Harita ve plânı yapılacak Akasaray kasabasının mesahai sathiyesi takriben (300) hektar olup bundan 170 hektarı meskûn ve 130 hektarı gayri meskûn addedilerek meskûn icin 30 lira gayri meskûn için 8 lira itibarile (6140) bedel tahmin edilmiştir.

(3424) 1—2609

İnhisarlar Umum Müdürlüğünden:

1 — İdaremizin Sıvas dahilinde kâin Çakrı Tuzlasında yaptıracağı 17278 lira keşif bedelli tabahhur abdanı, göl ve kanaldan müteşekkil tuzla tesisatı kapalı zarf usulile eksiltmeye konulmuştur.

2 — Proje, keşif, fennî şartnamelerle mukavele projesi ve münakasa şartnamesinden mürekkep münakasa evrakı 86 kuruş mukabilinde İnhisarlar Tuz Fen şubesinden alınabilir.

3 — Eksiltme üç temmuz cuma günü saat 11 de Kabataşta İnhisarlar Levazım ve Mübayaa Şubesindeki Alım Satım Komisyonunda yapılacaktır.

4 — Muvakkat teminat mikdarı 1295 lira 85 kuruştur.

5 — İsteklilerin eksiltme gününden en az 4 gün evvel İnhisarlar Tuz Fen Şubesine gelerek istenilen vesaikin ibrazile fennî ehliyet vsikası almaları lâzımdır.

6 — Bu fnenî ehliyet vesikası ile sair kanunî vesikaları havi kapalı zarflar ihale günü saat tam 10 na kadar Kabataşta ismi geçen komisyon reisliğine makbuz mukabilinde verecektir. (3330) 1—2539

İnşaat Usta Okulu Direktörlüğünden:

Cinsi ve mahiyeti	Mikdarı M 3	Muhammen B. Lira	Tutarı L.	Muvakkat teminat Lira	kuruş
Çıralı kereste (kalas, kadron, tahta, direk, kirişlik karışık halde)	45 M 3	46 M 3	2070	155	25
Demir çubuk (28 sm. ile 6 sm. kutur arasında)	9 Ton	110 ton	990	74	25
Çakıl (üç sm. den büyük olmıyacak)	100 m 3	250 m K. 3	250	18	75
Çimento (yunus marka)	800 torba	170 K. L.	1360	102	00
Kireç (sönmemiş)	18 Ton	18 tonu	324	24	30

1. — Yukarda cinsi, mahiyeti miktarı ile muhammen fiatları ve teminat akçeleri yazılı beş kalem malzeme ayrı ayrı olarak açık eksiltme usuliyle şartnamelerine tevfikan taliplerine ihale edilecektir.

2. — İhale 2 temmuz perşembe günü saat 16 da Ankarada okullar sağışmanlığında toplanacak olan artırma ve eksiltme komisyonu tarafından yapılacaktır.

3. — İsteklilerin ihale gününden evel teminat akçelerini okullar sağışmanlığı veznesine yatırmaları lâzımdır.

4. — Bu beş kalem malzemeye ait şartnameler okuldadır. Taliplere parasız olarak verilir. (1367) 1—2484

İnhisarlar Umum Müdürlüğünden:

1 — İdaremizin Polathanede yaptıracağı 17854 lira 10 kuruş keşif bedelli idare binası kapalı zarf usulile eksiltmeye konmuştur.

2 — Eksiltme evrakı 90 kuruş mukabilinde İstanbulda İnhisarlar İnşaat şubesinden alınabilir.

3 — Eksiltme 6-7-936 pazartesi günü saat 11 de İstanbulda Kabataşta İnhisarlar Levazım şubesi binasındaki Alım ve Satım Komisyonunda yapılacaktır.

4 — Muvakkat teminat 1339.06 liradır.

5 — İstekliler ihaleden en az üç gün evvel İnhisarlar İnşaat Şubesine gelerek en az bu büyüklükte bir binayı muvaffakıyetle yapmış olduklarını ve diplomalı mimar veya mühendis bulunduklarını gösterir vesaik ibrazile ehliyet vesikası aldıktan sonra eksiltme evrakını istiyebilirler.

6 — Kapalı zarflar ihale günü saat tam ona kadar ismi geçen komisyon Reisliğine makbuz mukabilinde verilmiş olmalıdır.

(3332) 1—2541

Birliğimizle 5 Kuruş Mukayesesiz olur.

Kuruk

Ziraat Bankası

Ceyhan Belediye Riyasetinden:

Belediyemizin ayda yüz elli lira ücretli mimarlığı münhaldir. Talip olanların evrakı müsbitelerile Ceyhan Belediye Riyasetine müracaat eylemeleri ilân olunur. "Belediye hizmetinde bulunanlar ve ecnebî lisanına âşına olanlar tercihan alınır." (3408) 1—2592

Ankara Valiliğinden:

Ankara Doğum ve çocuk bakım evinin 1936 malî bir yıllık ihtiyacı olan aşağıda cins ve miktarları ve muhammen fiatları yazılı mevaddın evsafları şartnamesinde yazılı olup on beş gün müddetle açık eksiltmeye konulacağından 1936 temmuzunun on üçüncü pazartesi günü ihalesi yapılacaktır. İsteklilerin artırma eksiltme ve ihale kanununun 2 inci ve 3 üncü maddelerinde yazılı şeraiti haiz olanların şartnamelerini görmek üzere her gün öğleden evel işlar cadde sinde Doğum ve çocuk bakım evi Baştabipliğine ve ihale günü de saat on beşten evel % 7/5 teminatı muvakkate olarak bankaların verecekleri muvakkat teminat mektuplarından gayri olan nakit veya nakit mahiyetinde bulunan evrakın Ankara defterdarlık veznesine yatırılmış bulunacaklardır. İsteklilerin yukarda yazılı ihale günü müessesede teşkil olunacak artırma eksiltme komisyonuna müracaatları ilân olunur. (1474)

Tahmin	Fiatı	Miktarı Kilo	Muvakkat teminat tutarı Lira K.	Lira K.
C...	85	400	340	25 50
S...	20	1700	340	25 50
Pi...	500	16	80	6 00
C...	40	600	240	18 00
Sabun	15	50	007 50	0 60
Mercimek	-	100	29	2 50
Sehriye	29		18 40	1 4
İrmik	23	80		3 7
Bisküvit	70	60	42	11
Gazyağı	80 tenekesi	16	76	80 6
Zeytinyağı	60	150	90	
Makarna	27	150	40 50	
Nohut	20	25	5 00	0 40
Kuru sovan	10	500	50	3 75
Kuru fasulya	20	100	20	1 50
Pirinç unu	25	60	15	1 13
Kuru kayısı	60	75	45	3 40
Salça	25	50	50 50	0 95
Soda	10	250	25	1 87
Kuru bamya	00	20	20	1 50
Un	14	25	3 50	0 30
				119 80
Süt	15	3500	525	39 40
Yoğurt	30	1500	450	33 75
Koyun eti	50	4000	2000	150 00
1 inci ekmek	12/5	7000	875	132 00
Taze fasulya	25	400	100	7 50
Bakla taze	30	300	90	6 75
Kabak	15	350	52 50	4 00
Dolmalık biber	20	300	60	4 50
Kırmızı domates	30	300	90	6 75
Taze bamya	30	200	60	4 50
				34 00
Patlıcan	20	400	80	6 00
Enginar adedi	12	350 adet	42	3 20
Semizotu	15	350	52 50	4 00
Patates	6	900	54 00	4 10
Bezelye	20	100	20 00	1 50
Karnebahar	12	250	30 00	2 25
Prasa	7	350	24 50	1 80
Lahana	7	350	24 50	1 80
Kereviz	15	250	37 50	2 85
Ispanak	10	350	35 00	2 65
Yerelması	8	150	12 00	0 95
				65 10
Kesilmiş odun (meşe)	2	15000	300	22 00

Devlet Hava Yolları İşletme İdaresi Alım ve satım komisyonundan:

Ankarada istasyon civarında, eski koşu meydanında yaptırılacak betonarme tayyare hangarı için (...500) lira bedel tahmin edilmiş ve inşaat kapalı zarf usuliyle eksiltmeye konulmuştur.

Eksiltme 13. 7. 936 tarihinde pazartesi günü saat 15 de Taşhanda Hava Yolları Devlet İşletme İdaresine ait dairede yapılacaktır. Proje ve şartnameler 233 kuruş bedel mukabilinde Bayındırlık Bakanlığı Yapılar Umum Müdürlüğünden alınabilir. Talip olanların 3487,5 liralık muvakkat teminat makbuzu veya Banka mektubu ve şartnamede gösterilen vesikaları ihtiva etmek üzere 2490 No.lu kanunun 32, 33 üncü ve müteakib maddelerindeki tarifat dairesinde hazırlıyacakları teklif mektuplarını yukarda yazılı eksiltme saatinden bir saat evveline kadar komisyon reisliğine vermeleri ilân olunur. (1455) 1—2634

DENİZ LEVAZIM SATINALMA KOMİSYONUNDAN:

Cinsi	Tahmin Bd. Lira K.	M. Teminat Lira K.	Eksiltme tarihi saa
50 ton Benzollü Benzin	19500 00	1462 50	1/Temmuz/936 14
40 „ Benzin	14200 00	1065 00	1/Temmuz/936 14,30

Yukarda yazılı iki kalem benzin kapalı zarf suretiyle 1 temmuz 936 tarihine rastlıyan çarşamba günü hizalarında yazılı saatlerde alınacaktır. Şartnamelerini görmek istiyenler her gün ve eksiltme için yazılı saatten birer saat evel teminat makbuz veya mektuplariyle teklif ve kanunî belgeleri muhtevi mazrufları Kasımpaşada bulunan komisyon başkanlığına vermeleri Benzollu Benzin şartnamesi 97,5 kuruş mukabilinde satılır. (3233) 1—2463

Birinci marka
FOTOGRAF FİLM, CAM, KAĞIDINI
AMATÖR İŞLERİ ucuz ve temiz yapılır
Halil Naci Mihcıoğlu; Ankara
bizden Tel.

İzmir Belediyesinden:

1. — İzmir ve civarında Belediye tarafından işletilecek otobüsler için ilk parti olarak, 4 veya 6 silindirli tam dizel motörlü 20 ilâ 24 kişilik ve şehir yollarında çalışan tiplerden olmak üzere sekiz adet komple otobüs kapalı zarflı münakasaya konmuştur.

2. — Beherinin bedeli muhammeni yalnız gümrük resmi Belediyeye ait olmak şartiyle İzmir Belediyesi İtfaiye binası önünde teslimi şartiyle yedi bin beş yüz ve hepsinin altmış bin liradır.

3. — Malî ve fennî şartnameleri üç lira bedel mukabilinde İzmir Belediyesi makina ve elektrik mühendisliğinden tedarik edilir. Taşradan istiyenler şartname ve posta ücretini peşin göndermelidirler.

İhale, 31 - temmuz - 936 cuma günü saat 16 da şehir meclisinin tasdiki şartına bağlı olarak İzmir Belediyesi Daimî Encümeninde yapılacaktır.

5. — Muvakkat teminat dört bin iki yüz elli liradır.

6. — Nakden verilecek teminat akçesi ihale tarihinden asgarî bir gün evvel Belediyeden alınacak fiş mukabilinde İş Bankasına yatırılacaktır.

7. — Teklif yapacak firmanın otobüsler hakkındaki bilumum kataloğ ve teknik resimlerle broşür, plân ve izahnamelerini ve yedek parça katoloğunu ve fiat listelerini vermesi mecburîdir.

8. — İştirâk için 2490 sayılı kanunun tarifi dairesinde ihzar edilmiş teklif mektuplarını ihale tarihi olan 31 - temmuz - 936 cuma günü azamî saat 15 se kadar İzmir Belediye Reisliğine vermelidir. (1628) 1—2492

Sivas Belediye Reisliğinden:

1 — 31663 lira 51 kuruş bedeli keşifli Sıvas merkezine aid yapılacak fennî mezbaha kapalı zarf usulile münakasaya konmuştur.

2 — İstekliler mezbahaya aid şartname ve plânlarını Ankara İstanbul Sıvas Şarbaylıklarından 2 lira bedeli mukabilinde alacaklardır.

3 — Arttırma 936 temmuzunun 13 üncü pazartesi günü saat 15 de yapılacaktır.

4 — Muvakkat teminat mikdarı 2374 lira 76 kuruştur.

5 — Eksiltmeye girecekler 2490 sayılı arttırma eksiltme kanununun 2 ve 3 üncü maddelerinde gösterilen vesikaları vermeğe mecburdur.

6 — Teklif mektupları, ihale zamanından bir saat evvel Belediye dairesine teslim olunacak hariçten gönderilecekler iadeli teahhütlü olarak posta ile gönderilecektir. Gecikmeler kabul edilmez.

7 — Teklif mektuplarının 2490 sayılı kanunun tarifatına ve hükümlerine uygun olarak hazırlanmış olması şarttır. (3314) 1—2537

İnhisarlar Umum Müdürlüğünde:

1 — İdaremizin Sıvas dahilinde kâin har gün Tuzlasında yapılacağı 49833 lira keşif bedelli tabahhur abdanı göl ve kanaldzkle, teşekkil tuzla tesisatı kapalı zarf usulile eksiltmeğe konulmuştur.

2 — Proje, keşif, fennî şartnamelerle mukavele projesi [illegible] nakasa şartnamesinden mürekkep münakasa evraki ilişiğe [illegible] kuruş mukabilinde İnhisarlar Tuz fen şubesinden [illegible] rekmekmektir.

3 — Eksiltme iki Temmuz perşembe günü saat 11 de Kabataşta İnhisarlar Levazım [illegible] Müdürlüğünde yapılacaktır.

4 — Muvakkat teminat mikdarı 3737 lira 47 kuruştur.

5 — İsteklilerin eksiltme gününden en az 4 gün evvel İnhisarlar Umum serbest [illegible] Şubesine gelerek istenilen vesaikin ibrazile fennî ehliyet vesikası almaları lâzımdır.

6 — Bu fennî ehliyet vesikası ile sair kanunî vesikaları havi kapalı zarflar ihale günü saat 10 a kadar Kabataşta ismi geçen komisyon reisliğine makbuz mukabilinde verilecektir. (3331) 1—2540

Harb halinde Türkiyenin alacağı tedbirler

Böyle bir harb halinde günü saat 11 de Kabataşta İnhisarlar Umum Müdürlüğünde Mübayaat şubesindeki Alım Satım komisyonunda yapılacaktır. (3332) 1—2541

Ankara Valiliğinden:

Etimesut nahiyesi nümune dispanserinin 1/Temmuz/1936 dan 30/Mayıs/1937 ye kadar bir yıllık et, ekmek, kuru erzak ve kışlık ve yazlık sebzeleri eksiltmiye çıkarılmıştır. İsteklilerin 4/7/936 cumartesi günü saat 11 de Sıhat müdürlüğü dairesinde satınalma komisyonuna gelmeleri ve şartnameyi görmek istiyenlerin de her gün Sıhat müdürlüğü kalemine müracaatları. (1320) 1—2413

İnhisarlar Umum Müdürlüğünden:

1 — İdaremizin Gönende yaptıracağı 15572 lira 55 kuruş keşif bedelli idare binası kapalı zarf usulile eksiltmeye konulmuştur.

2 — Eksiltme evrakı 78 kuruş mukabilinde İstanbulda İnhisarlar İnşaat Şubesinden alınabilir.

3 — Eksiltme, 4-7-936 cumartesi günü saat 11 de İstanbulda Kabataşta İnhisarlar Levazım Şubesindeki Alım ve satım Komisyonunda yapılacaktır.

4 — Muvakkat teminat 1167.94 liradır.

5 — İstekliler ihaleden en az üç gün evvel İnhisarlar İnşaat Şubesine gelerek en az bu büyüklükte bir binayı muvaffakıyetle yapmış olduklarını ve diplomalı mimar veya mühendis bulunduklarını gösterir vesaik ibrazile ehliyet vesikası aldıktan sonra eksiltme evrakını istiyebilirler.

6 — Kapalı zarflar ihale günü saat tam ona kadar ismi geçen komisyon Reisliğine makbuz mukabilinde verilmiş olmalıdır. (3333) 1—2542

DENİZ LEVAZIM SATINALMA KOMİSYONUNDAN:

Tahmin edilen bedeli 51975 lira olan "462000" kilo ekmek 6 temmuz 936 gününe rastlıyan pazartesi günü saat "16" da kapalı zarf suretile alınacaktır.

Muvakkat teminatı (3898) lira (13) kuruş olup şartnamesi "260" kuruş mukabilinde komisyondan her gün alınabilir.

İsteklilerin, "2490" sayılı kanunda yazılı vesikalarla teklifi havi mazrufları belli gün ve saatten bir saat evvel Kasımpaşada bulunan komisyon Başkanlığına vermeleri. (3338) 1—2572

D. D. YOLLARI VE LİMAN İŞLERİ REİSLİĞİ MÜDÜRLÜĞÜ S. A. KOMİSYONUNDAN

YENİDOĞAN VE ESENKENT İNŞAATININ...

Haydarpaşa - Ankara hattının kilometrelerindeki Yenidoğan ve Esenkent inşaası kapalı zarf usulile eksiltmeye konulmuştur.

1 — Bu iki bina inşaatı evrakı devlet Demiryollarının Ankara veznesinden 122 kuruş mukabilinde alabilirler.

2 — İtsekliler bu işe ait şartnameyi Müdürlüğü yol komisyonunca yapılacaktır.

3 — Eksiltme 9 temmuz perşembe günü saat 15 de Ankarada Devlet Demiryolları idare binasında toplanacak komisyon reisliğine teslim dairesi binasında toplanacak komisyon reisliğine teslim olunacaktır.

4 — Eksiltmeye girecekler 2490 sayılı kanunun 2. 3. üncü maddelerine uygun 1828 liraklık muvakkat teminat ve vesaiki aynı zamanda ihale komisyonuna vermiş olmaları lâzımdır. Vesikalar,

a) 2490 sayılı kanunun 2. 3. üncü maddesi mucibince eksiltmeye girmeye bir ehliyet vesikası,

b) Kanunun [illegible] imzaları tahtında bir mektup,

c) Kanunun [illegible] musaddak ehliyet vesikası,

d) Nafıa müsteşarlığına verilecektir. Posta ile gönderilecek teklif mektuplarının ihale günü saat 14 e kadar makbuz mukabilinde [illegible] teahhütlü olması ve nihayet bu saata kadar komisyona [illegible] bulunması lâzımdır.

5 — Teklif mektuplarına fazla izahat almak istiyenler D: D: Yolları yol idaresine müracaat etmeleri. (1428) 1—2570

ANKARA LEVAZIM ÂMİRLİĞİ SATIN ALMA KOMİSYONU İLANLARI

İLAN

1 — Bayramiç tüm garnizonu ihtiyacı için 23850 kilo sabun kapalı zarfla satın alınacaktır.

2 — Sabunun beher kilosuna 35 kuruş 22 santim fiat biçilmiştir.

3 — İhalesi 1-7-936 çarşamba günü saat on dört buçuktadır.

4 — Evsaf ve şeraiti Ankara Levazım Amirliği satın alma komisyonunda da görülür.

5 — Eksiltmeye gireceklerin 2490 numaralı kanunun 2. 3. üncü maddelerindeki vesikalarla beraber 630 lira teminatı ile belli gün ve saatte Bayramiç tüm satın alma komisyonuna müracaat eylemeleri.

6 — Verilecek teminat ihaleden bir saat evel komisyona verilecektir. (1356) 1—2531

İLAN

Bursa ve Mudanya garnizonları için 60000 kilo koyun eti satın alınacaktır. Tahmin edilen bedeli 24000 liradır. Şartnamesi Bursa satın alma komisyonundadır. Eksiltme 8 temmuz 936 çarşamba günü saat 16 da Bursa askerî satın alma komisyonunda olacaktır.

Eksiltme kapalı zarf usuli iledir. Muvakkat teminatı 1800 liradır. İsteklilerin 2490 sayılı kanunun 2 ve 3 üncü maddesindeki vesikaları göstermeleri lâzımdır. Teklif 8 temmuz çarşamba günü saat onbeşe kadar komisyona verilmiş olacaktır. (1331) 1—2468

İLAN

1 — Beytüşşebap ve Hakkâri garnizonlarının et ihtiyaçları olan 24000 kilo sığır etinin kapalı zarf usuliyle eksiltmesi yapılacaktır.

2 — Eksiltmesi temmuzun 17 inci cuma günü saat onda Beytüşşebapta yapılacaktır.

3 — Sığır etinin muvakkat teminatı 450 liradır.

4 — Taliplerin muayyen gün ve saatte teklif mektupları ve muvakkate teminatları ile birlikte Beytüşşebap'ta bulunmaları. (1487) 1—2647

İLAN

1 — Bursa Mudanya ve Bandırma garnizonları için 684.000 kilo yulaf satın alınacaktır. Tahmin edilen bedeli 30.780 liradır. Şartnamesi Bursa satın alma komisyonundadır. Muhtelif garnizonlara aid yulafları ayrı ayrı taliblere de ihale olunabilir. Eksiltme 7 temmuz salı saat 15 de Bursada satın alma komisyonunda olacaktır. Eksiltme kapalı zarf usuliyle yapılacaktır. Muvakkat teminatı 2308 lira 50 kuruştur. Eksiltmeye iştirak edeceklerin 2490 sayılı kanunun 2. ve 3. üncü maddelerinde yazılı vesikaları göstermeleri lâzımdır. Teklif mektubları 7 temmuz 936 salı günü saat on dörde kadar komisyona verilmiş olacaktır. (1377) 1—2496

İLAN

Cinsi	Miktarı kilo	Muhammen B. lira ku	İlk teminatı lira ku
Kok kömürü	100000	3500	262 50
Kuru ağaç ve tahta parcaları	13000	650	48 75

Kırıkkale askerî san'at mekteplerinin ihtiyacı olan yukarda yazılı iki kalem yakacak 3 temmuz 936 cuma günü saat 14 e kadar açık eksiltme suretiyle satın alınacaktır. İsteklilerin yukarda cins ve mikdarları hizalarında yazılı muhammen bedellerine mukabil gösterilen ilk teminatlarını Kırıkkale askerî fabrikalar muhasebeciliğine yatırarak belli gün ve saatte mektep satın alma komisyonuna gelmeleri. (1329) 1—2466

İLAN

1 — Bursa garnizonu için 24250 Mudanya için 8900 ve Bandırma için de 8900 kilo olmak üzere 24050 kilo sade yağı alınacaktır. Tahmin edilen bedeli 37845 liradır. İstekli çıkarsa muhtelif garnizonlara ait sade yağları ayrı ayrı taliplere de ihale edilebilir. Şartnameler Bursa satın alma komisyonunda olup hariçten istiyenlere posta ile gönderilir. Eksiltme 9 temmuz 936 perşembe günü saat on altıda Bursada satın alma komisyonunda olacaktır. Eksiltme kapalı zarf usuliyle olacaktır. Muvakkat teminat 2838 lira 38 kuruştur. Eksiltmeye gireceklerin 2490 sayılı kanunun 2, 3 üncü maddelerindeki vesikaları göstermeleri lâzımdır. Teklif mektupları 9 temmuz 936 perşembe günü saat 15 e kadar satın alma komisyonuna verilmiş olacaktır. (1330) 1—2467

Satılıktır

3 hane iki dükkân bir tapuda mukayyettir. Öksüzçe çeşmesi caddesinde 39 No, Bakkal İsmaile müracaat. 1—2704

İmtiyaz sahibi ve Başmuharriri Falih Rıfkı ATAY

Umumî Neşriyatı İdare eden Yazı İşleri Müdürü Nasuhi BAYDAR

Çankırı caddesi civarında Ulus Basımevinde basılmıştır.

Marmaris nizamnameye aykırı hareketinden dolayı hükmen mağlub sayılmıştır. Marmaris [illegible] metre murabbaı belediye hususi maç yaptırılacak [illegible] sa on beş gün müddetle açık eksiltmeye konulmuştur.

2 — Muhammen bedeli (3500) liradır.

3 — Muvakkat teminatı (262,50) liradır.

4 — Şartnamesini görmek istiyenler hergün yazı işleri kalemine ve isteklilerin de 3 temmuz 936 cuma günü saat on buçukta Belediye encümenine müracaatları. (1479) 1—2631

İLAN

60 adet varide ve sadıra defteri
30 zimmet.
500 adet şoför ehliyeti.
200 adet şoför karnesi
300 adet şoför muayene defteri
300 adet araba cüzdanı
2000 adet müsvetdelik.

1 — Yukardaki mikdar ve isimleri yazılı evrakı matbua on beş gün müddetle açık eksiltmeye konulmuştur.

2 — Muhammen bedeli (606) liradır.

3 — Muvakkat teminatı (45,5) liradır.

4 — Nümune ve şartnamesini görmek istiyenler hergün hesap işleri direktörlüğüne isteklilerin 3 temmuz 1936 cuma günü saat on buçukta Belediye encümenine müracaatları. (1478) 1—2630

İLAN

1 — Yenişehirde 1079 numaralı adada İsmet İnönü caddesinde Ordu Saylavı Dr. Ziya Nakiye ait 12 numaralı parselde 16 metre murabbaı Belediye malı ada fazlasına istekli çıkmadığından açık artırması on gün uzatılmıştır.

2 — Muhammen bedeli (56) liradır.

3 — Muvakkat teminat (7) liradır.

4 — Şartnamesini görmek istiyenlerin her gün Yazı işleri Kalemine ve isteklilerin de 10 Temmuz 936 cuma günü saat on buçukta Belediye encümenine müracaatları. (1539) 1—2735

İLAN

1 — Yenişehirde 1076 ncı adada Selânik caddesinde Mansur Saylavı Osman'a ait 5 numaralı parselde 14 metre murabbaı ada fazlasına istekli çıkmadığıtdan açık artırması on gün uzatılmıştır.

2 — Muhammen bedeli (70) liradr.

3 — Muvakkat teminatı (5,25) liradır.

4 — Şartnamesini görmek istiyenler her gün Yazı işleri kalemine, isteklilerin de 10 Temmuz 936 cuma günü saat on buçukta Belediye encümenine müracaatları. (1540) 1—2736

İLAN

Dükkânlarını saat yedide kaptmaları lâzım gelen esnafın Haziran, Temmuz, Ağustos aylarına münhasır kalmak üzere saat yirmide kapatmaları tensip edildiği ilan olunur. (1534) 1—2731

Satılık arsalar

Yenişehirde Atatürk bulvarında eski Sıhhat yurdu bitişiğinde ve Selânik caddesinde Maliye şubesi karşısında.

Telefon 2123 e müracaat. 1—1155

İstanbulda

Kiralık apartıman

Ayaspaşada alman sefareti civarında yaz ayları için 4 oda elektrik, su ve banyosu mevcud modern tefriş edilmiş konforlu bir apartman ehven fiatla kiraya verilecektir. İsteyenler İstanbul posta kutusu (1315) tel: 41845 Leri, ya müracaat. 1—2701

İLAN

İstanbul komutanlığına bağlı kıtaatın senelik ihtiyacı olan 235,700kilo sığır eti kapalı zarf ile 11-7-936 cümartesi günü saat 11,30 da alınacaktır. muhammen tutarı 82495 liradır ilk teminatı 6183 liradır. Şartnamesi [illegible] kuruş mukabilinde verilebilir. ve komisyonumuzda her gün öğleden evvel görülebilir. İsteklilerin ilk teminat makbuz veya mektupları ile 2490 sayılı kanunun 2 - 3 üncü maddelerinde yazılı vesaikle beraber ihaleden en az bir saat evveline kadar teklif mektuplarını Fındıklıdaki komutanlık satınalma komisyonuna vermeleri. (1494) 1—[illegible]

Saçları dökülenler

KOMOJEN KANZUK
Saç Eksiri

Saçların dökülmesine ve [illegible] peklenmesine mâni olur. Komojen saçların köklerini kuvvetlendirir ve besler. Komojen saçların gıdasıdır. Tabiî renklerini bozmaz. Hafif bir rayihası vardır. Komojen kanzuk saç eksiri [illegible] ruf eczanelerle ıtriyat mağazalarında bulunur.

LİNİMANTOL KANZUK ROMATİZMANIN KATİ DEVASIDIR

Kiralık Daire

Yenişehirde Demirtepe Orman sokak No: 3, birinci kat 4 oda, hol ve banyo, telefon 3134 e müracaat. 1—2677

YENİ **SİNEMALAR** KULÜP

BUGÜN BU GECE

SERENAD
(BİTMEMİŞ SENFONİNİN SONU)
NİLS ASTER - PAT PATERSON
Mevsimin en güzel ve en zevkli eseri.

BUGÜN BU GECE

Seyircilerini büyük bir alâka ve merakla sürükliyen iki büyük film birden

I — KAN DAVASI
II — MEÇHUL KUVVET