ULUS

27 EYLÜL 1936 PAZAR

ON YEDİNCİ YIL. NO: 5449

ADIMIZ, ANDIMIZDIR

HER YERDE 5 KURUŞ

Bugünkü Dil bayramı sayımız 12 sayfadır

Türk Parasının Değeri Degişmiyecek

Başbekte

HARBİYE ANKARADA...

Falih Rıfkı ATAY

Bir asır iki sene İstanbulda kaldıktan sonra, Harbiye Mektebi Ankaraya nakletti. Osmanlı garbcılığı, yeni ordu ile kurulmuştur: Eğer bu teşebbüs, samimî ve tam olarak, bütün müesseselerde başlamış olsaydı, bugün en büyük dünya imparatorluklarından biri, gene, bizim olacaktı. Kaldı ki saray, orduyu dahi sakat bırakmıştır: Harbiye'nin kuruluşundan 78 sene sonra, Balkan harbı askerlerinin başında alaylı kumandanlar vardı.

Fakat genç garbçi ruhu, Harbiye'de daima sağ ve çetin kalmıştır. Meşrutiyete kadar mekteb hürriyetçilerin kaynağı idi. Atatürk, İsmet İnönü, Mareşal ve arkadaşları o devrin harbiyelileri idiler. 1908 onların eseri idi: 1908 den sonra bütün reaksiyonlar, M e k t e p l i adı altında ordunun büyük sınıfına hücum etmiştir. 1908 den sonra Atatürk ve onunla bir fikirde olanlar, orduyu politikadan ayırmak ve onu yalnız vatan hizmetine vermek için çok uğraştılar. Eğer Meşrutiyet politikacıları bu teşebbüsün ehemiyetini kavrayabilecek kadar akıl sağlığı göstermiş olsalardı, imparatorluğun inkırazı ile nihayete eren facıaların bir çoğundan masun kalırdık.

Harbiye, kahraman türk milletinin askerleri başında, daima vazifesini yaptı. Son eseri Dumlupınardır.

102 senelik Harbiye, binlerce senelik türk harb dastanlarının ananesi üstünde durur. Onun kaynağını bulmak için tarih devrini dahi geriye doğru aşmak iâzım gelir.

Türk tarihinin olduğu gibi, Harbiye'nin de en büyük evlâdı Atatürk, şimdi, İstanbul'dan giden vatan çocuklarının yerleşmiş oldukları tepenin hemen karşısında oturuyor. Atatürk maneviyeti, Cumuriyet Harbiyesinin havasını teşkil ediyordu: Dündenberi mektebe Çankaya'nın gölgesi vuruyor. Harbiye için, Türkiye'nin yeni inşasını gösteren genç şehirle Çankaya arası kadar, mânalı ve muhteşem bir kadro tasavvur etmek mümkün müdür ?

Resmî Tebliğ

Ankara, 26 (A.A.) — Başvekâletten 26.9.1936 tarihiyle tebliğ edilmiştir:

1. — Yabancı dövizlerin kıymeti üzerinde yeni tahavvüller vuku bulursa hükümet, türk lirasının kıymetinde bu tahavvüllere tâbi olarak bir tenezzül yapmamaya karar vermiştir.

2. — Hükümet, türk lirasının bugünkü kıymeti, memleketin iktısadî ve malî ihtiyaçlarına en iyi tekabül ettiği kanaatindedir.

3. — Türk lirası, altuna tahvil olunabilir dövizlere izafeten altuna nazaran şimdiye kadar fiilî olarak kazanmış olduğu müstakar kıymeti muhafaza edecektir.

4. — Bu esas dahilinde, türk lirasının diğer dövizlere nazaran kıymet nisbetlerini Merkez bankası vakıt vakıt hesab ve ilân edecektir.

Dil bayramı dün bütün yurdda törenle kutlandı

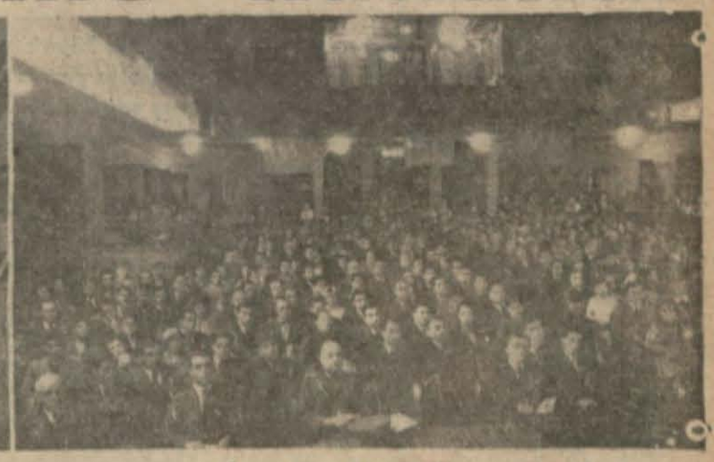

Halkevimizde bayram nasıl kutlandı?

Ankara dördüncü dil bayramını dün, Ankara halkevinde, coşkun ve manâlı bir törenle kutladı. Dil Kurultayının toplandığı günlerde dil davasına inan ve ilgilerini beş gün beş gece toplanmalar, konuşmalar, şiirler ve türkülerle belirtmiş olan Ankara halkevi üyeleri, Ankara halkının dördüncü dil bayramında duyduğu sevinci ve ilgiyi belirtmek için de çok sade ve güzel donanmış, kapısının medhalinde bir dil sergisi açılmış, salonlarında çok güzel, sesli, sözlü, hareketli bir bayram bayram [illegible] Büyük salon [illegible] yoyu alınıyor ve bahçe[illegible] — Dün sa[illegible]in 1 kalabalık vardı.

Tören başlarken

Hepsi dil davasının isabetini ve ulviyetini birer güzel tarzda ve birbirinden heyecanlı olarak tebarüz ettiren ve iç sayfalarımıza geçirdiğimiz hitabe ve şiirler, dinleyiciler üzerinde mükemmel bir tesir uyandırmasını ve bayramın ehemiyet ve şümulünü belirtmesini çok iyi başardılar.

Halkevi, dil bayramına bir zafer bayramı kadar değer ve heyecan vermesini bildi. İstiklâl marşından sonra, halkevi başkanı ve İçel saylavı Ferid Celâl Güven, heyecanlı bir hitabeyle merasimi açtı ve bayramı kutladı; Ferid Celâl Güven'in bilhassa yeni dille yeni görüşlerle yeni sanatın belirmekte olduğunu, genç değer ve kıymetlere güveni ifade eden cümleleri çok güzel bir tesir yaptı.

Hitabeler ve şiirler

Türk dili kurumu sağışmanı ve Kütahya saylavı Besim Atalay, "Türk dili hakkındaki söylev" inde türkün tarih içindeki yüksek ve eşsiz yerini açıklayan cümleler ve eski zamanla yeni zaman tefekkür ve tetebbü' şartları arasındaki farkları bir istidrad kabilinden kaydeden mülâhazalarla derin bir alâka uyandırdı; Manisa saylavı Kâzım Nami Duru'nun "Öz türkçem" adlı şiiri, öz ve kıvrak bir türkçe ile derin ve ülkülü duyguların kısa ve candan bir tesbiti, bir terennümü oldu. Türk dili kurumu genel kurulu üyelerinden Çanakkale saylavı Ahmed Cevad [illegible] Altınlin dillerin [illegible] olduğunu anlatan, teorimizin hususiyet ve hükümlerini tebarüz ettiren konferansı da davayı bir daha açıklamış ve aydınlatmış oldu; İshak Rafet Işıkmen'in Atatürk türkçesiyle yazıp okuduğu birkaç şiir de alâka ve zevkle dinlendi, hitabelerin ve şiirlerin hepsinde davayı canlandıran yerler çok alkışlandı.

Törende musiki

Söylev ve şiirlerden sonra; on beş dakika aralık verildi; herkes, salonlarda dil davası etrafında konuşuyor, Güneş - Dil teorisinden bahisler açıyordu; on beş dakika sonra programın müzik kısmı başladı; güzel ve klasik parçalar meharetle çalındı, zevkle dinlendi. Saat altıyı geçiyordu; İstanbuldan dil kurumu genel sekreteri İbrahim Necmi Dilmen'in söylevi başladı. Ankaralılar bu söylevi de radyodan takib etmekle bayramı saatlerce süren bir heyecan ve alâka içinde kavramış ve kutlamış oldular.

Söz söyliyenlerden Kâzım Nami Duru, İshak Refet.

Dünkü dil bayramının kutlanma töreninden görünüşler:

Yukarda soldan sağa doğru: Türk Dil Kurumunun Ankara Halkevindeki neşriyat sergisi: Halkevi salonunu dolduran kalabalık.

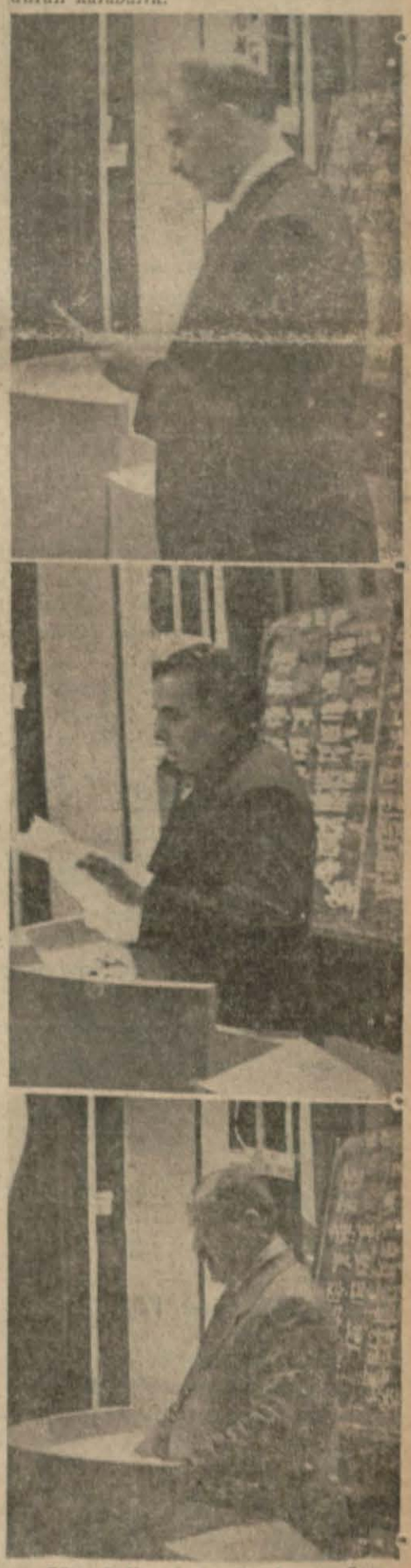

Söz söyliyenler yukardan aşağıya: BB. Ferid Celal Güven; Ahmed Cevad Emre; Besim Atalay.

Aytalar ve şiirler iç sayfalarımızda

SPOR

Leningrad da Eskrim bisiklet ve güreş müsabakalarını kazandık

Leningrad, 26 (A. A.) — Gece yarısından sonra:

Eskrim ve güreş müsabakaları etnografya müzesinin mermer salonunda gece yapıldı. Kılıçla takım müsabakasını altıya karşı on sayıyla kazandık.

Güreş müsabakasında dört - üç galib geldik. Kenan, Sadık, Mustafa sayı hesabiyle, Mersinli Ahmed tuşla galib geldi.

(Sonu 5. inci sayfada)

İNGİLTERE VE AMERİKA İLE YAPTIĞI MÜZAKERELERDEN SONRA

Fransa frangın kıymetini düşürmiye karar verdi

Paris, 26 (A.A.) — Bakanlar heyeti dün, Fransa, İngiltere ve Amerika hükümetleri arasında yapılan dostane müzakereler neticesinde tesbit edilen bir beyannamenin metnini tasvib etmiştir. Alâkadar hükümetler tarafından bugün - 26 eylül - neşredilmiş olan bu beyannamenin metni şudur:

1. — Fransız hükümeti, sulhu devam ettirmek hususundaki umumî arzuyu tesbit etmek, milletlerarası ekonomik münasebetlerde nizamın tesisi için icab eden şartların kurulmasını kolaylaştırmak, dünya refahını arttırmak ve milletlerin hayat seviyesinin yükselmesine matuf bir politika takib etmek maksadiyle Büyük Britanya ve Amerika hükü-

(Sonu 5. inci sayfada)

Bin fransız frangının iki taraftan görünüşü

Yarınki sayımızda

Ankarada Harbiye

Resimli röportaj

HER ŞEYDEN BİRAZ

Yan sokaklara dair...

Bir okurumuz, bize gönderdiği bir mektupta diyor ki: "Bazı ev hanımları vardır; eve misafir geleceği azman salonda ne bulurlarsa hemen yatak odasına ve öteki odalara tıkıştırırlar. Salon düzgün görünür ama, öteki odaların hali dumandır. Ankaranın ana caddelerine nisbetle bazı yan sokakları da böyle. Meselâ benim evimden ana caddeye çıkmak için yüz metre bile yürümeğe lüzum yoktur. Bakınız, yürürken yolun kenarında nelere rast geliyorum: Bir karpuz, kavun sergisi, bir kısmı tahammür etmeğe başlamış bir üzüm sergisi, iki yerde yanan ve dumanını bütün yola savuran tahta parçaları üzerinde kaynayan iki utkal çömleği v. s. v. s....."

Okurumuzun mütalaasına hak vermemek isterdik, fakat asfalttan kendi matbaamıza dönerken seyyar manavlarla esrgicilerden zor geçmek mecburiyetinde bulunmasaydık....

Yeni bir silah

Amerikanın merkezinde ve cenubundaki büyük ormanlara avlanmağa hazırlanan bir heyet, kurşun yerine bir nevi gaz atan silâhlar kullanacaklarmış Bu silâhla yüz elli yardadan ateş edilebilmekte ve isabet ettiği hayvanı öldürmeyip bayıltmakta ve bir müddet sonra bu şikârı, üzerinde hiç bir tehlikeli yara kalmaksızın, ayıltmak mümkün olmakta imiş. Hayvanlara karşı bu yeni silâhı kullanan insanlar, şu icadlarını muharebelerde biribirlerine karşı da kullansalar ne olur?

Sanat:

Müzik ve ziraat

Dünyanın en neşeli, en keyifli çiftçileri nerededir? Biliyor musunuz? Filipin adalarında. Çünkü orada bir adam çift sürer, bağ çapalar, hülâsa çiftçiliğe aid bir iş görürken mutlaka arkasından birkaç kişi yürür. Bunlardan bir kısmı çalğı çalar; bir kısmı şarkı söyler.

Çift süren adam da çalınıp söylenen havanın temposuna ayak uydurur.

Dünyanın başka taraflarında bu manzarayı, görsek görsek, sesli operet filimlerinde görebiliriz.

Bernard Shaw'un takdiri

Genç bir kemancının verdiği konserden memnun kalıp kalmadığını Bernard Shaw'dan sordular. İrlandalı edip:

— Bu genç bana Paderevski'yi hatırlattı. Cevabını verdi.

Soran dedi ki:

— Fakat Mr. Shaw, Paderevski kemancı değildir.

Shaw:

— Evet, evet, dedi, onu bilerek söyledim.

Yalnız ynemiyecek porsiyon

Meşhur opera muganniyesi Madam Şuman Henk bir gün bir lokantaya gidilerek okkalı bir yemek porsiyonu ısmarlamıştı. Meşhur muganni Karuzo o sırada masanın önünden geçerken bu okkalı yemeği gördü ve dedi ki:

— Stena, bu yemeği yalnız yiyeceğini zannetmiyorum.

Madam Şuman cevab verdi:

— Tabiî, yalnız yemiyeceğim; yanı sıra patates de gelecek. Onu bekliyorum.

GÜNLÜK TAKVİM

27 EYLÜL 1936 PAZAR

9 Receb	1355
14 Eylûl	1352
Hıdırellez	145
Güneşin batması	5,53
„ doğması	18.—

— Dahiliye vekâleti, bütün vilayetlere gönderdiği bir tamim emri ile şehirlerde ahşap inşaatın yasak edildiğini bildirdi (932)

— İstanbul itfaiyesinin 62 inci yıldönümü (936)

Profesör Nimbus'ün maceraları: Dökülen süt değil, döken kedi mühim. *(Le Journal'den)*

İÇ HABERLER

İSTANBUL TELEFONLARI:

B. Çetinkaya Trakyada

İstanbul, 26 — Bayındırlık bakanımız B. Ali Çetinkaya bugün Trakyaya hareket etti. Orada tetkikler yapacaktır.

Muhacirlerin şekerleri

İstanbul, 26 — Epey zamandanberi tahkikatı devam etmekte olan muhacirlere aid şeker işi neticelendirildi. Bu şeker satılacak ve bedeli olan 50 bin lira muhacirlere verilecektir.

Bir ingiliz finans grupu geldi

İstanbul, 26 — İngilizler ile yapılan ticaret muahedesinin bir neticesi olarak ingiliz sermayesini işletmek üzere bir ingiliz grupu mümessilleri İstanbula gelmişlerdir. İçlerinde Finansiyal Taymis'in muhabiri de vardır. Heyet ankaraya gidecektir.

İzmir'de hava hücumlarından korunma tecrübesi

İzmir, 26 (A.A.) = Biri bu sabah saat 10 a 10 kala ve diğeri de saat 20.55 te olmak üzer iki defa hava taarruzua karşı korunma denemesi yapılmıştır. Denemeler, muvaffakiyetle neticelenmiştir.

Suriyelilerin emlaki

Memleketimizde malları bulunan Suriyelilerin mallarından önce hükümetimiz tarafından metrûk zanniyle zabtolunanlar, Türkiye - Suriye emlâk itilâfnamesi mucibince kendilerne iade edilecek, satılanların da bedelleri verilecekti. Haber aldığımıza göre, önümüzdeki sene büdceye bu kabil alacaklılar için tahsisat konulmak üzere tetkikler yapılmaktadır.

Gümüşhan'de kar yağıyor

Gümüşhane, 26 (A.A.) — Bir haftadanberi devam eden soğuk dalgası, dün gece şiddetini pek ziyade arttırmış ve bütün vilâyete kar yağmıştır. Bütün ağaçlarnı dalları kırılmış ve meyveler pek büyük hasara uğramıştır. Harmanlar ve mezruatın bir kısmı kar altındadır.

DİL KÖŞESİ :

«Ankaralı adı altında, herhangi bir şehre değil, inkılâba, yeni Türkiyeye bağlı olanlardır.»

Görüyorsunuz ki bu cümlede fail mevcud değildir. «bağlı olanlar» kimlerdir? Cümlenin gelişinden anlaşılıyor ki «Ankaralı adı altında anılanlar» dır. Fakat bu «anılanlar» kelimesinin unutulması cümlenin rabıtasını bozuyor.

* * *

«Memleketteki kalkınmanın yıllarca ileri, gelmesini istiyorsak...»

«İleri glemek» tabiri yanlıştır. Geri *gelmek, ileri gitmek, denilir.*

* * *

«Birçok şehirlerin adı altında toplanan, gören, yanan gençlik...»

«Muhtelif şehirlerin adı altında toplanan..» ibaresi vüzuhlu bir fikir ifade etmiyor. Fakat ondan sonraki fiiller, yani «muhtelif şehirlerin adı altında görmek, yanmak» büsbütün manasız oluyor.

Karasaz bataklığı Kurutulan topraklar göçmenlere verildi

Aksaray, 26 (A.A.) — Sıtma mücadelesi teşkilâtınca kurutulan Karasaz bataklığı arazisi göçmenlere verilmişti. Bugüne kadar 210 haneye 14.000 dönüm arazi verilmiştir. Bir yıl önceye kadar ölüm saçan bu topraklar bugün ilk defa olarak pullukla sürülmeğe başlanmış ve bu münasebetle büyük bir tören yapılmıştır.

Cumuriyet devletinin bu büyük eseri şükranla karşılanmıştır. Gelecek göçmenlere de bu topraklardan arazi verilecektir. Kurutulan bu toprakların sağlık durumunda yaptığı büyük iyilikten başka da kazanın iktisadî durumunda bir milyon liralık bir istihsal fazlalığı yapacağı tahmin edilmektedir. Göçmenler bu topraklara sahib olmaktan seviniyorlar.

Kaçak hayvan ihbar edenlerin ikramiyesi

1905 numaralı kanunda, kaçak hayvan ihbar edenlere ikramiye verilebilmesi çin ihbarnamelere mektum hayvanların hakikî veya takribî mikdrlariyle hangi mahalde saklandıklarının ve kimlere aid bulunduğunun gösterilmesi yazılı bulunduğu hlde, bazı yerlerde buna riayet edilmediğini gören maliye vekâleti valiliklere ehemiyetli bir tamim göndermiştir. Bu tamimde ihbarnamelerinde bu şartlar bulunmıyanlara ikramiye verilemiyeceği bildirilmektedir.

Yakalanan kaçakçılar

Geçen bir hafta içinde gümrük muhafaza örgütü: Beşi ölü biri yaralı 204 kaçakçı, 5.811 kilo gümrük kaçağı, 283 kilo inhisar kaçağı, 35.150 defter sigara kâğıdı., 366 türk lirası, 12 altın lira, 11 silâh, 196 mermi, 2 sandal ve 89 koyun ile 111 kaçakçı hayvanı ele geçirmiştir.

Çankaya - Gençlerbirliği

Çanakkale kupası için tekrar karşılaşacak

Ankara fudbol ajanlığından: Dün pazar oynanan Çankaya - Gençlerbirliği Çanakkale kupası maçı, görülen itiraz üzerine, bugün tekrar edilecektir. Bu münasebetle bugün yapılacak olan Gençlerbirliği - Kırıkkale final maçı geri bırakılmıştır. Finale kalacak takımın bugünkü maçın galibi tayin edileceği Maç: 15.30 da, Hakem: Nuri...

Ankara muallimleri arasında nakiller

Ankara birinci orta okul riyaziye muallimi B. Kemal Ankara erkek lisesine, tarih muallimi B. Enver Behnan Şevket yo Ankara gazi lisesine, beden terbiyesi muallimi B. Nuri Yozgad lisesi lisesine, ça muallimliğine, Ankara lisesi tarih muallimi B. Şevki gazi lisesi tarih muallimliğine, Ankara Musiki Muallimi rafya muallimliğine, Ankara Muallim alim mektebinden B. Kâmil Haydar lisesine, B. Rahmi Kabataş lisesine, Ankara lisesi türkçe muallimi B. Vedi yüb orta mektebine nakleden tayin edilmişlerdir. Açık bulunan gazi lisesi dürlüğüne riyaziye muallimi B. Muzaffer vekillik etmektedir.

Nöbetçi eczaneler

1 — Pazar	İstanbul Eczanesi
2 — Pazartesi	Merkez
3 — Salı	Ankara
4 — Çarşamba	Yeni
5 — Perşembe	Halk
6 — Cuma	Ege
7 — Cumartesi	Sebat, Yeni...

Düşünüşler

Üniversite tahsili ve yabancı dil

Üniversitenin yabancı diller mektebinde muvaffak olamadıkları için fakülte imtihanlarına kabul edilmiyen talebelerin mazur oldukları iddiasiyle şikâyette bulunmaları, bir haftadır İstanbul matbuatında bu mesele etrafında münakaşalar yapılmasına yol açmıştır.

Çok insaflı ve mantıklı hükümler yanında, meselenin esasını gözetmeden acele edinilmiş kanaatlerle, pratik imkânları itibara almayan asabî tenkidlere rastladığımız için, bu bahis üzerinde biraz durarak bir tahlil yapmanın faydalı olacağını görüyoruz.

İlk önce üzerinde ittifak edilen bir hüküm mevcud olduğunu müşahede edelim: Memlekette bugünkü şartlar içinde beklenen randımanı verecek bir üniversite tahsili için yabancı dil şarttır.

Şimdi itirazları gözden geçirelim: Bir arkadaş, bugünkü dil öğretme sistemimizin ve bu arada üniversite yabancı diller mektebinin tamamiyle verimsiz ve bu itibarla lüzumsuz olduğunu söyliyerek hususî ders almadan yabancı dil öğrenmenin memleketimizde imkânsız olduğu iddiasını ortaya atıyor. Doğru tarafları olan bu hüküm kategorik mahiyeti dolayısiyle tamamiyle yanlış olmaktadır. İşte misali: Binlerce üniversite talebesi içinde bu sene yabancı dil dolayısile sınıflarında kalanların mikdarı ancak seksene varmaktadır. Demek ki diğer talebeler tatmin edecek kadar bir yabancı dil bilgisine sahib olmak imkânını bulmuşlardır. Ve bunların hepsinin hususî ders sayesinde bu mazhariyete erişmiş ve muvaffak olamıyan küçük zümrenin de böyle bir imtiyazdan mahrum kalanlar olduklarını ileri sürmek gülünçtür. İddia, eğer, yabancı dil öğretme işlerimizde randımanın arttırılması lüzumuna işaretle kalmış olsaydı pek haklı olurdu.

İkinci bir itiraz: yabancı dilini orta mektep ve liselerde öğretmek lâzımdır ki üniversiteye gelen gençler branşlarına aid ilmî eserleri asıllarından okumak ve yabancı profesörleri takib edebilmek imkânına malik olsunlar. Ancak üniversite tahsil müddetinin devamınca yabancı dil öğreten mekteb, buna muvaffak olsa bile, talebeye lâzım gelen dil bilgisini ancak üniversiteyi bitirdikten sonra vermiş olacak, bu itibarla da takib edilen gayeye hizmet etmekten uzak kalacktır.

Şimdi bu iddianın doğruluk derecesini gözden geçirelim: Orta mekteb ve liselerimizde yabancı dil derslerinin beklenen randımanı veremediği herkesçe ve başta Vekâletçe kabul edilen bir hakikattir. Tedavisi, mütehassıs yabancı dil muallimleri kadrosunun çoğalmasına yani zamana bağlı olan bu derd için acele pratik tedbirler [illegible] lüzumu vardı. Üniversite yabancı diller [illegible] bi bu yüzden [illegible] Talebelerin esasen [illegible] tahsilinde edinilmiş [illegible] çok dil bilginlerini [illegible] vetlendirmeye, [illegible] dille alâkalarının [illegible] tün kesilmemesini [illegible] ne yarayan bu [illegible] üniversite tahsili [illegible] mınca talebenin [illegible] dil dağarcığını [illegible] durmaya çalışmak [illegible] Eğer bir talebe bu [illegible] tep yüzünden, üniversite[illegible] tenin son sınıfında [illegible] mî bir grup eserini [illegible] lından takib edebilsin [illegible] seviyeye geliyorsa [illegible] lûp gaye elde edilmiş [illegible] demektir. Hattâ bu [illegible] kân üniversite tahsili [illegible] nin bitmesiyle bile, [illegible] husul bulsa bile, [illegible] branşındaki garb eserlerini okuyabilecek kadar dil bilen bir üniversite mezunu, hiç şüphesiz ki bu imkâna malik olmayana nisbetle çok daha [illegible] tün bir kültür seviyesi [illegible] dedir, ve hiç olmazsa [illegible] ilerde müşâlaa yolu [illegible] ilmî ihtisasını arttırabilir.

Bu noktalar göz[illegible] nünde tutulunca, üniversite yabancı dil mektebinin, hiç de [illegible] hal kazma kürek ele [illegible] narak kökünün kazınması icab eden bir [illegible] essese olmadığı ortaya çıkar.

Türk gençleri garb dillerini öğrenmeye yarıyacak her [illegible] büs, muvaffakiyet derecesi ne olursa olsun [illegible] yaşamaya ve tahakkuk [illegible] hak kazanmış demektir.

YAŞAR NA[illegible]

Milletler Cemiyeti Asamblesinde

B. Delbos sulh yolunda milletlerin iş birliğini istedi

B. Eden in nutku bir çok tefsirlere yol açtı

Cenevre, 26 (A.A.) — Fransız Dış İşler Bakanı B. Delbos Milletler Cemiyeti asamblesinin bu sabah yaptığı toplantıda söz alarak evvelâ milletlerarası işbirliği prensipleri meselesini mevzuu bahsetmiş ve ezcümle demiştir ki:

"— İşbirliği, ancak her millete kendi işlerini kendi idare etmek, hududları içerisinde organize olmak, ve herhangi bir yabancı müdahale ve tecavüzden tamamiyle masun olmayı temin ettiği takdirde bir mana taşıyabilir. Dünyada şimdi hüküm süren anlayışlar Avrupayı iki muhalif tarafa ayırmakla tehdid etmektedir. Bu tehlikeleri mübaleğa etmek doğru değildir. Fakat muhtelif fikirlerde bulunan avrupalıların anlaşmazlığı neticesinde bu gibi tehlikelerin doğabileceğini de nazarı itibare almak lâzımdır.

Bu problemin halledilmesi, bütün ananelerin, bütün kültür ve sosyal müşkküllerin ve bütün hislerin mevcud olduğu milletler cemiyetine düeşn bir iştir. Muhtelif memlektelerin fikri sorulması için geniş mikyasta harekete geçilmiştir. Şimdiki müzakerelere iştirak etmiyen milletler nihayet işbirliğnde bulunmaya razı olacaklarını ümid etmekteyim."

B. Delbos bunda nsonra Fransanın, sıyasa sahasında olduğu kadar da ekonomi sahasında faaliyet göstermek kararında olduğunu söylemiş ve ilâve etmiştir ki: "Sulh ve emniyetle milletlerin refahı muvazidir. Bu noktadan hareket eden Fransa, İngiltere ve Amerika ile neticeleri şimdi malûm olan müzakereler yapmıştır. Emniyetimizi temin etmek için elimizden geldiği kadar çalışmaya hazırız, fakat, haklı bir istikrarı temin edecek herhangi bir teşebbüsü de iyi karşılamağa amade bulunmaktayız.

Askerî masrafların neşir ve ilânı ve her devre için tecavüzî ve tedafüî silahlara aid katî bilânço bu hususta elzem şartlardır.

B. Edenin nutkunun akisleri

Berlin, 26 (A.A.) — B. Eden'in Cenevre'de söylediği nutku tahlil eden nasyonalist Korespondans gazetesi diyor ki:

"Nutkun en müspet tarafları, bizce, Millletler Cemiyeti statüsü ile sulh anlaşmasını ayırmağa çalışmak hususunda Londranın vaziyetini gösteren kısımlarıdır. Bu maksada varılmadan komitelerde birçok müzakereler yapılacağı, sonu gelmiyen münakaşaların cereyan edeceği ve komisyonların bol bol projeler yapacaklarını pek iyi biliyoruz.

Proje sevincimizi uyandırdı. Maamafih, ingiliz hükümetinin kararı milletler cemiyeti tarihinde kaydedilecek kadar mühimdir. B. Edenin lehine olarak şunu kaydetmek lâzımdır ki, bu diplomat, Cenevredeki görüşmelerin seviyesini yükseltmek için dürüstlükle çalışmış ve son günlerde cereyan eden hususî mevzuları ortadan kaldırmak istemiştir. İngiliz bakanının ileri sürdüğü delillerin sıhat ve makullüğü, günün münakaşalarının çok fevkine çıkmakta ve bir gün tarihî ehemiyeti haiz olabilecek olan imkânlar göstermektedir.

Cenevre, 26 (A.A.) — Hususî bir toplantı yapan milletler cemiyeti konseyi, Danimarka dış işleri bakanının bir teklifi üzerine, La Hey milletlerarası divanında boş kalan üç azalık için seçim yapılmasını kararlaştırmıştır.

Evvelâ Suecking ve Kellog'un sonra da Çinli hâkim Vang'ın halefleri seçilecektir. Asamblenin gelecek toplantısında haziranda ölen romalı hâkim Jakenyns'in halefi rey ile intihab olunacaktır.

Bu seçimlerde takib edilecek usul bakımından konsey Asambleye şu şekli teklif etmeğe karar vermiştir:

Milletler Cemiyetinde âza olmayıp La Hey mahkemesi statüsüne iştirak eden bir devlet "Almanya, Brezilya, Japonya" cemiyet genel sekreterine mahkeme azalıkları için yapılacak intihabata iştirak etmek hususundaki arzusunu bildirdiği takdirde, bu devlet asamble ve konseyde hukukî intihab hakkını da haiz bulunacaktır.

Dört devletin delegeleri bu teklifi kabul etmişlerdir.

Londra, 26 (A. A.) — Deyli Telegraf gazetesi, B. Edenin nutkunun muhtemel neticeleri hakkında fikirler yürüterek ezcümle demektedir ki:

"Hiç bir devlet bu hususta önayak olmağa hazır bulunmadığı takdirde İngilterenin iptidaî maddeler meselesinin tetkiki ile meşgul olacak bir komitenin teşkilini istemek mesuliyetini üstünlerine alması muhtemeldir. Diğer taraftan milletler cemiyetinde yapılacak reformlar için de bir komitenin teşkil edilmesi beklenebilir. B. Eden'in teklifi veçhile milletler cemiyeti statüsünü Versay muahedesinden ayırmak için aynı usulün tatbik edilmesi muhtemeldir. İngiltere tarafından düşünülen şekil, milletler cemiyetinin Versay muahedesinin tatbiki için bir alet olduğu hakkındaki tesiri izale edecektir,

İngiltere diğer delegasyonların da muahedenin tadili hususundaki fkirlerini söyliyeceklerini ümid etmektedir.

Londra, 26 (A.A.) — Gazeteler umumiyet itibariyle B. Eden'in dün söylediği nutuktan dolayı memnuniyet ızhar etmektedirler. Times gazetesine göre, bu nutuk, haklı ve haksız ümidler arasında bir fark gözetmiş olduğundan, dünyaya büyük bir hizmet görmüştür. Milletler Cemiyeti şimdi taze bir kuvvetle yoluna devam edebilecektir. Efkârı umumiye, demokratik milletlerin bir Avrupa anlaşmasına varmaları ve bir "cephe" yapmaktan imtina etmeleri lâzımgeldiği hakkındaki B. Edenin sözlerini selâmlamaktadır.

Times gazetesi, nutkun batı Avrupası için mıntakavî bir pakt yapılmasına dair olan kısmını ehemiyetle kaydetmektedir.

Deyli Telegraf gazetesi diyor ki:

"B. Eden'in söylediği nutuktan, milletler cemiyeti mekanizmasından istifade etmek iradesi manasını istihraç etmemek imkânsızdır. Avrupa meselelerinin ekserisinin pek çabuk halli mümkündür. Lâzımgelen değişikliklerin yapılmasına kadar, bütün imza edenlere temşil edilecek katî teahhüdler taşıyan mıntakavî paktlar yapmak lâzımdır.

Morning Post'un kanaatine göre, B. Eden'in nutku inkisarıhayal uyandıracak mahiyettedir. Mütearrıza karşı zecrî tedbirler alınması meselesi halledilmedikçe, kollektif emniyet tehlikeli bir hayalden ibaret kalacaktır. Habeşistan meselesi bunu açıkça ispat etmiştir.

Nevs Kronikl gazetesi de B. Edenin nutkunu tenkid etmekte ve bakanın daha geniş tekliflerde bulunmamış olmasına teessüf eylemektedir.

UZAK ŞARK'DA:

Japonyanın İngiltereye verdiği teminat

Londra, 26 (A. A.) — Japon dış işleri bakanı, Japonyanın Şanghay'da acele tedbirler almıyacağı hakkında ingiliz büyük elçisine teminat vermiştir.

*

Şanghay, 26 (A. A.) — Şanghay şarbayı, çin bölgesindeki yabancıların hususî surette himayesini derpiş eden bir emirname neşretmiştir.

DIŞ HABERLER

İSPANYOL İHTİLÂLİ

Nasyonalist kuvvetler Toledoya beş kilometre yaklaştılar

Bilbao şehri tamamiyle çevrildi

Paris, 26 (A.A.) — La Koruna'nın verici istasyonu bildiriyor:

General Franko'nun kuvvetleri Toledo'ya ilerlemege devam etmektedirler. Bu kuvvetlerin şehrin 5 kilometre aykınına kadar sokuldukları söylenmektedir. Son zamanlarda cereyan eden çarpışmalar sırasında kızıl kuvvetler, 100 den fazla ölü vermişler ve iki kızıl tayyare nasyonalistler tarafından imha edilmiştir.

Tenerik'ten bildirildiğine göre, Alkazar müdafileri hüküm süren fırtınadan istifade ederek, saraydan çıkmış birçok emtia stokları zaptederek zayiat vermeden tekrar saraya avdet etmişlerdir. Kızıllar, şehrin müdafası için bütün kuvvetlerine muhtaç olduklarından taarruzlar 24 saattenberi durdurulmuştur.

Boenos - Ayresden gelen bir haber

Boenos - Ayres, 26 (A.A.) — Arjantin dış bakanlığı, B. Azana ile birçok ispanyol ricalinin Madrid'deki Arjantin büyük elçisinden elçilik binasına iltica etmeleri için müsaade taleb ettiklerini bildiriyor.

Bu haber yalanlanıyor

Cenevre, 26 (A.A.) — İspanya dış bakanı B. Del Vayo B. Azana'nın Madrid'i terketmesi ihtimaline dair olan bütün şayiaları katî surette tekzib etmiştir.

Bilbaonun bombardımanı

Bilbao, 26 (A.A.) — Dün asilerin tayyareleri tarafından içinde büyük bir panik hüküm sürmekte olan şehrin ikinci defa bombardımanı esnasında İngiltere konsoloshanesi hasara uğramıştır. Ölenlerin sayısı henüz malûm değildir. Birçok kadın ve çocuk cesedi sokaklarda yatmaktadır.

Sen - Jan dö Lutz, 26 (A.A.) — Nasyonalistlerin cuma sabahına kadar teslim olmak hususundaki emrine cevab vermemiş olan Bilbao şehri, saat 9 dan itibaren çok şiddetli bir bombardımana maruz kalmıştır. Üç avcı ve beş bombardıman tayyaresi şehre 150 ye yakın bomba atmışlardır. Şimal istasyonu alevler içindedir. Birçok ev yıkılmıştır. Hükümet ve diyet meclisi sarayları bombalar tarafından tahrib edilmiştir. 100 kişinin öldüğü, 300 kadar kişinin yaralandığı tahmin olunmaktadır. Solcenah mehafili, Bilrad'a kızılların elinde bulunan 4.000 rehinenin kruşuna dizilmesini istemektedir.

Söylendiğine göre, bombardımanı müteakib rehinelerin bulunduğu her gemiden 10 kişi ve mevcud 6 hapishaneden alınan altışar kişi kurşuna dizilmişlerdir.

İtalyanın Barselon konsolosu tevkif edildi

Parisı 26 (A.A.) — Maten gazetesinin haber verdiğine göre, Barselondaki italyan konsolosu bu şehirde tevkif edlimiştir.

Bir hükümet gemisine ateş

Londra, 26 (A.A.) — Cebelüttarıkta demirli bulunan bir ingiliz harb gemisi, nasyonalistlerin ateşinden kaçarak ingiliz kara sularına girmiş olan "Almikante Ferendia" adlı kızıl torpido geçerken ateş etmek zorunda kalmıştır.

Bilbao tamamiyle çevrildi

Paris, 26 (A.A.) — Rabat radyo istasyonunun cuma günü öğleden sonra haber verdiğine göre, Bilbaonun çevirme hareketi tamamiyle bitmiştir. Sahil nasyonalist filo tarafından abloka edilmiştir. Hükümet, şehrin teslim edilmesi için bazı şartlar dermeyan etmiş fakat nasyonalistler bu şartları kabul etmemişlerdir.

İhtilâl kuvvetleri umumî karargâhı, deniz kuvvetlerinin yardımına lüzum bırakmadan sadece topçu kuvvetleriyle şehri zaptetmeği düşünmektedir.

Santander'de bir Bask müstakil cumuriyeti ilân edilmiştir. Toledo cephesinde Alkazarı muhasara eden kızıl milisler şehrin müdafaasına tahsis edilmişlerdir. Nasyonalist grup kuvvetleri Toledo ile Madrid arasında irtibatı kesmişlerdir.

Kıral Alfons Cebelüttarığa çıkmadı

Londrar 26 (A.A.) — Cebelüttarık'tan buraya gelen haberlere göre, yüzlerce kıral taraftarı eski İspanya kıralı Alfons'u görmek ümidiyle dün akşam İtalyadan gelen "Rex" yolcu gemisine çıkmışlarsa da sabık kıralı yolcular arasında görememişlerdir.

ALMANYA'DA:

Nahas paşa Berlinde

Berlin, 26 (A. A.) — Mısır başbakanı Nahas paşa, finans bakanı Makram paşa ve genel sekreter Osman, resmî olmıyan bir ziyaret için buraya gelmişlerdir.

Fransa'da grev büyüyor

Paris, 26 (A.A.) — Nehir nakliyatı işçilerinin ilân ettikleri grev, bütün vilâyetlere sirayet etmektedir.

FRANSA'DA:

Bn. Küri kabineden çekildi

Bayan Küri

Paris, 26 (A. A.) — Haber alındığına göre Bayan Joliyo Küri, anasının ölümü ile Sorbon'da açık kalmış olan kürsü için namzedliğini koyduğundan, B. Leon Blum'la anlaşarak, o suretle istifasını vermiştir. Bayan Küri, profesörlüğe namzed bulundukça kabinede kalmak hakkını haiz olamıyacağını takdir eylemiştir. Bayan Küri bir kaç gün evel Moskovaya hareket etmiştir. Orada bir konferans verecektir. Kendisinin yerine geçen profesör Jan Perrin, ilimler akademisi başkanıdır. 1926 da fizik Nobel mükâfatını almıştır.

YUGOSLAVYA'DA:

Yugoslavyada köy kalkınması için

B. Stoyadinoviç

Belgrad, 26 (A. A.) — Başbakan Stoyadinoviç, bugün bakanlar konseyi tarafından köylü borçlarının tesviyesi hakkında imza edilen kararnamenin ehemiyetini kaydeden uzun bir beyannameyi matbuata vermiştir.

Alacaklıları mühim kayıt altında bulunduran ve köylülere borçlarını tesviye etmek imkânını veren bu kararnameden maksad, köylü kütlesi menfaatlerinin korunması ve ziraî kredinin yeniden kurulmasını temindir.

SON DAKİKA :

Frangın düşmesinin Alamanyada akisleri

Berlin, 26 (A.A.) — DNB - frangın devalüasyonu alman gazetelerini ehemiyetle işgal etmektedir.

Gazeteler, frank kıymetinin azalmasından doğabilecek neticeler hakkında Fransada hüküm süren endişeye dair Paris haberlerini ilk sayfada neşrediyorlar.

Berliner Borsen Çaytung diyor ki:

Almanya, fransız hükümetinin bu buhran tedbiri önünde hiç bir suretle hayrete düşmemektedir. Alman ekonomik mahfilleri Fransadaki hâdiselerin neticesini ve bunun dünya ekonomisi üzerindeki tesirini sükûnetle takib edeceklerdir.

Alman ekonomisi bu tedbirlerin doğrudan doğruya hiç bir suretle tesiri altında değildir. Çünkü ekonomik vaziyetimiz müstakardır. Almanyanın ekonomisinin müvazenesini temin maksadiyle yeni tedbirler almaması için hiç bir sebeb yoktur. Ayni zamanda millî ekonomi bakanı olan Rayşbank direktörü Dr. Şaht'ın bugün Berlin'de bulunmaması da, burada bu hâdiselerin ne kadar sükûnetle takib ve mütalea edilmekte olduğunu göstermek için kâfidir.

Habeşistanın karışık vaziyeti ve İngiltere

Cenevre, 26 (AA.) — B. Eden, salâhiyetnameler komisyonu kararından sonraki hukukî vaziyet hakkında milletler cemiyeti genel sekreterine bir tebliğ sureti vermiştir.

B. Eden, salâhiyetname komisyonuna yaptığı bu tebligatta, batı Habeşistanında bazı Galla aşiretleri tarafından gönderilen ve ingiliz konsolosu vasıtasiyle batı Habeşistanda ingiliz mandası tesisi isteğini ihtiva eden iki müracaattan bahsetmektedir. Hatırlarda olduğu üzere, ingiliz hükümetinin italyan - habeş anlaşmazlığındaki bütün sıyasası milletler cemiyeti statüsüne dayandığı için ingiliz hükümeti bu teklifleri kabul edecek vaziyette olmadığı cevabını vermiştir. Temmuzda Galla halkı ile Cimma'nın Ahmarien olan ahalisi arasında mühim karışıklıklar çıkmıştır. Bunun üzerine, Gumani sulatanı Aba Cabir, Gore'deki nigiliz konsolosundan Milletler cemiyetinin müdahalesi için hükümeti nezdinde tavassut etmesini rica etmiştir. Sultan: "Milletler cemiyeti, habeş hükümetinin ahaliyi himaye edemediğini ve edemiyeceğini pekâlâ biliyor.,, demiştir. Bu rapor üzerine, yabancıları himaye için Cimma'ya bir ingiliz ajanı gönderilmiştir. Bu ajanın son raporunda, bütün bu müddet içinde vaziyetin pek fena olduğu bildirilmiştir.

Fransa, Suriye'nin Milletler Cemiyetine girmesini istiyor

Cenevre, 26 (A.A.) — Milletler cemiyeti konseyi manda komisyonunun raporunu tasvib etmiştir.

Fransız delegesi B. Vieno Fransa - Suriye muahedesi hakkında izahat vermiş ve Suriyenin milletler cemiyetine kabulünü tavsiye etmiştir.

Adliye tayinleri

Yüksek tasdikten geçti

İstanbul sulh hâkimlerinden Mehmed Ali tahvilen Giresun azâlığına, Kars azâsı Abbas Hilmi terfian o yer azâlığına, Kocaeli azâsı Ali Rıza terfian o yer azâlığ,na, Kütahya azâsı Abdullah Kâni terfian o yer azâlığına, İzmir sorgu hâkimi Halil Sıtkı terfian o yer azâlığına, Mardin müddei umumîsi Mehmed Asım terfian o yer müddei umumîliğine, Gemlik müddei umumîsi Ali Ekrem terfian o yer müddei umumîliğine, Zonguldak müddei umumî muavini Mehmed Şefik o yer müddei umumîliğine, açıktan Abdullah Rahmi İzmir ceza hâkimliğine, Kaş hâkimi Ahmed tahvilen Cizre hâkimliğine, Ankara müddei umumî muavinlerinden İhsan o yer sulh hâkimliğine, açıktan Mustafa İrfan Gürün müddei umumîliğine, Edirne müddei umumî muavinliğine terfian aynı yer müddei umumî muavini İsmail Hakkı, Şarköy müddei umumîsi Cemil terfian o yer müddei umumîliğine, Gebze müddei umumîsi Mehmed Celaleddin terfian o yer müddei umumîliğine, Cubuk müddei umumîsi İbrahim terfian Osmancık hâkimliğine, Aydın sulh hâkimi Yusuf Ziya terfian o yer hâkşimliğine, Ankara sulh hâkimi Hamdi terfian aynı yer hâkimliğine, Hopa hâkimliğine Mehmed Şevket, Bünyan hukuk hâkimi Ali Rıza tahvilen Söğüd hukuk hâkimliğine, Urla müddei umumîsi Kâzım Sevki Bozdoğan hukuk hâkimliğine, Çankırı icra memuru Hasan Kemal Gediz ceza hâkimliğine, Aydın azâsı Nail İstanbul sulh hâkimliğine, Fatsa müddei umumîsi Nafi Başak Ankara sulh hâkimliğine, Adana azâ muavini Fatma Mürüvvet talebile Ankara sulh hâkimliğine, Polatlı sulh hâkimi İsmail Hakkı talebile Ankara sulh hâkimliğine, Kütahya müddei umumî muavini Hayreddin Ilgaz hâkimliğine, Manisa müddei umumî muavini Hasan Hilmi Karaburun hâkimliğine, Cizre hâkimi Mehmed Feridun Lüleburgaz müddei umumîliğine, Oltu hâkimi Mehmed Hulûsi Pazar ceza hâkimliğine, Ardahan müddei umumîsi Nail Çal müddei umumîliğine, Tosya müddei umumîliğine Kastamonu icra memuru Hasan Nusret, Kaş hâkimliğine Uşak icra memuru Ali Enver, Ardahan hâkimliğine Tunceli icra memuru Mehmed Ali, Ankara sulh hâkimliğine o ye razâ muavini Nefise, Hınış müddei umumîliğine Erzurum icra memuru Mehmed Tevfik, Şile müddei umumîliğine İstanbul icra memuru Mehmed Rasim, Behisin hâkimliğine Gölpazarı sulh hâkimi Mehmed Nazım, Söğüd müddei umumîliğine terfian İstanbul icra memurlarından Mehmed Turgud, Ankara müddei umumî muavinliğine eski Mıhalıççık müddei umumîsi Şuayp Avni, Ankara müddei umumî muavinliğine o yer sulh hâkimi Kemal, Ankara müddei umumî muavinliğine, o yer sulh hâkimi Mustafa Kâmil, Ankara müddei umumî muavinliğine o yer sulh hâkimi Rifat Orhan, Afyon azâ muavinliğine talebiyle Bergama azâ muavini Ahmed Necati, Tirebolu hâkimliğine Silvan sulh hâkimi Süleyman Şevket, Dersim sorgu hâkimliğine Nusaybin sorgu hâkimi Ali Süreyya, Ankara sorgu hâkimliğine hukuk fakültesi mezunlarından Mehmed Tuğrul, Tokat müddei umumî muavinliğine Adana mahkemesi hâkim namzedi Ahmde Kâmil atanmışlardır.

(Sonu yarın)

YABANCI GAZETELERDE OKUDUKLARIMIZ

MADRİD GAZETELERİNİN YAZDIKLARI

İsyana sebep olan din adamlarının cumuriyete ihanetleridir. - Kaballero hükümeti herkesin itimadını kazanmış!

İspanyol ihtilalinin muhtelif memleketlerin gazetelerinde uyandırdıkları akislerden bu sütunlarda birçok defalar örnekler verdik. Bugün de Madrid gazetelerinin isyana ve bunun sebebleriyle bugünkü şartlara dair yazdıklarını hulâsa ediyoruz. Hükümetçi gazetelerde iki din adamının, ispanyol kilise mensublarının isyandaki rollerini gösteren yazıları hususiyle dikkati çekecek mahiyettedir. Madri dgazetelerinin neşriyatına hâkim olan ikinci bir nokta da teşkilâtlanma lüzumunun tebarüz ettirilmesidir. Hükümetçiler, faşist elemanlara karşı bir zaferi ancak disiplin ve teşkilâtı sayesinde temin edebileceklerini anlamış görünüyorlar.

Bir din adamı dincilerin hatalarını söyliyor

Madrid'de çıkan El Sosialista gazetesinde kırallık devri nazırlarından mutaassıb katolik Angel Ossorio Y Gallardo yazıyor:

İspanya maddî ve manevî kuvvetlerimizi tahrib eden komünist bir hükümetin idaresi altında bulunuyor, ispanyol milleti işçi kütlelerinin boyunduruğu altında inliyor diye askerî isyanı haklı göstermeye çalışanlar var. Bu alçakça bir yalandır. İspanyanın bugünkü hâdiseleri tarihimizin mantıkî bir neticesidir.

12 ağustos 1931 inkılâbı hakikî bir plebistin neticesi oldu, Bütün ispanyol milleti cumuriyetin kurulması lehinde reyini kullanmıştı.

İki sene müddetle cumuriyetçiler sosyalistlerle birlikte hükümeti idare ettiler. Hatasız olmasa bile bu çalışma verimli oldu. Millet disiplin ve sabır gösterdi ve hükümet namusluca hareket etti. Mağlûb olan sistemin üzerine çullanılmadı. Gerçi 7000 zbait ordudan uzaklaştırıldı; fakat maaşları aynen muhafaza edildi. Ziraat reforması toprak sahiblerinin menfaatlerine saygı gösterdi.

Devletin laikleştirilmesi başarıldı. Ve burada çıkarılmış bir şayiayı yalanlamalıyız. Bizzat ben lâik devletin ve lâik tedrisatın aleyhinde olmaklığıma rağmen, ispanyol cumuriyetinin vicdan hürriyetine daima hürmet etmiş olduğunu teyid etmeyi bir borç bilirim.

Devlet, kendi mekteblerinde lâik tedrisatı tesis ederken hususî mekteblerde dinî tedrisata müsaade ediyordu. Cizvit teşkilâtını lağvederek bunlara aid emlâki musadereye karar vermekle beraber, birçok memleketlerin ve üçüncü Karlos zamanında İspanyanın da yapmış olduğu gibi bunları dışarı atmadı. Ve Cizvitlerden maada bütün dinî teşekküller, ticaret ve tedris hakları elinden alınmış olmasına rağmen, emlaklerini muhafaza ettiler ve hususî tedrisatla meşgul olmakta devam ettiler.

Muhafazakârların nankörlüğü

Bu müsamahalı politikaya muhafazakârlarımız nasıl mukabele ettiler? Entrikalarla, cumuriyete karşı mücadelelerle. "Katolik" bayanlar, dinî âyinleri bir politika silahı yaptılar, haçı gösteriş için bir mücevher gibi boyunlarına asarak günaha girdiler. Aynı zamanda bu dindar kadınlar, günahkâr bir tecessüsle hükümet adamlarının hususî hayatlariyle meşgul olmaya başladılar.

Bu yüzden ilk önce general Sanjurjo, Sevil'de isyan etti. İdama mahkûm edilen askerî şef, aftan istifade edince, cumuriyete karşı ikinci bir isyan hazırlamakta gecikmedi. Kortesler vaktinden önce dağıtılmasından sonra cumuriyete muhalif olan Aksiyon Popüler partisi iktidar mevkiine geldi. Bu hükümet 1934 de, barbarca bir zalimlikle Asturya ve Katalonya protesto isyanlarını bastırdı.

Fakat reaksiyoner Kortesler, halkın tazyiki karşısında dağılmaya mecbur oldu.

Seçimlerde, sağcılar çılgınca para sarfettiler, ve hattâ, bir papasın, solculara rey vermeyi vadedenleri takdis etmediği bile görüldü.

Fakat bütün gayretler boşa çıktı ve solcular kazandılar.

Şimdi âsiler, lâik devlete karşı allahın adını öne sürüyorlar, fakat katolik imişler gibi arabları kullanmakta da tereddüd etmiyorlar.

Kırallık devrinde aristokrasi, bankerler, zabitler ve din adamları bir inkılâb yapılmasına mani oldular; hıristiyan sosyalistlerle mücadele ettiler; mücevherlerle kaplı ve lüks içinde yaşıyan rahibleri müdafaa ediyorlardı: şimdi de, İsa'yı müdafaa etmek için arabları göndererek kanlı bir sivil harb açtılar.

Hürriyet ve sosyal adalet için kanımızı dökmek fırsatını bize - bazıları buna tali diyorlar - allah verdi diyorum.

Yaşasın cumuriyet!

Bask papasları hükümete sadıktır

Heraldo de Madrid gazetesinde katolik Bask papasları Juan Garera Morales yazıyor:

Dolores İbaruri'nin söylediği gibi: "Bask ülkesinin küçük din adamlarının halkı bizim tarafımıza çekmek için gösterdikleri gayret takdirlere lâyiktir."

İspanyol din adamlarının geri kalan kısımları için ne ayıb! Eğer bu din adamları, şehirlerde ve köylerde, memleketimizin insanları arasında sulh ve sevgi zihniyetini vaaz etmiş, kardeş harbının fenalıklarını anlatmış ve müminler imeşru hükümete itaate davet etmiş olsalardı isyan hareketi vukua gelemezdi.

Fakat ispanyol din adamlarının kiliselerde ne müthiş bir kin ve hiddetle cumuriyete karşı mücadele açmış olduklarını hepimiz biliriz; bu vahşî din adamlarının vaazlarda, beyannamelerde, dinî gazetelerde nasıl alçakça bir propagandada bulunmuş olduğunu biliriz.

İsyandan sonra, papasların ve rahiblerin, mukaddes ekmek yerine müminlere silah dağıttıklarına şahid olduk. Mürteci aristokrasinin çanak yalayıcıları olan bu din adamları yeni fikirlerin davetini asla dinlemediler. Halkın, sırf papas oldukları için papaslara zulmettiği yalandır. O, yalnız, dini kalblere mavizer kurşuniyle sokmak istiyenlere mabedleri mitralyöz yuvalarına çevirenlere, ve faşist generallerin emri altına girenlere karşı koymuştur.

Yeni hükümetin itibarı

Madrid'de çıkan Mundo Obrero gazetesi yazıyor:

Largo Kaballero hükümeti, bütün dost İspanya tarafından sevinçle karşılandı. Bu sevincin sebebi meydandadır, çünkü bu kabine memleketimizde mevcud en namuslu ve ileri adamları koynunda toplamıştır.

İtaat lüzumu

Hükümeti ellerine almış olanlar büyük bir mesuliyet taşımaktadırlar. Sivil harba nihayet vermek ve halkın zaferini temin için enerjik hareket etmelidirler. Bu mesuliyet ve vazife namına hükümet, bütün antifaşist kuvvetlerden ve teşkküllerden, kayıtsız ve şartsız bir elbirliği istemek hakkına sahibtir.

Kısmî veya mahallî her hareketi tasfiye ederek, btüün gayretleri hükümetin idaresi altında disipline etmek zamanı gelmiştir. Bütün kuvvetler, bütün iradeler, bütün silahlar hükümetin emrine verilmelidir. Bu onun hakkıdır, ve bizim vazifemizdir. Hareket birliği lâzımdır.

Bu hareket birliği kumanda birliğini icab ettirir. Her türlü askerî hareketler umumî bir plân dairesinde yapılması ve hususî sabırsızlıkları itibare almamalıdır. Bütün hükümetçi kuvvetler hükümete itaat etmelidir. Cephede ve cephe gerisinde bütün kuvvetlerimizi temsil eden hükümettir. Hepimiz, kayıtsız şartsız onu himaye etmeliyiz, çünkü o bizim hükümetimizdir, halkın hükümetidir, zaferin hükümetidir.

Teşkilât, gene teşkilât!

Madrid'de çıkan Claridad gazetesinden:

Bugün İspanyada geçirdiğimiz hâdiselere çok benzer şartlar içinde Lenin, rus proletaryasına zaferi temin etmiş olan şu sözü haykırdı: "Teşkilât, teşkilât, teşkilât!" Rus proletaryası bu parolaya itaat ettiği gündür ki düşmanlarına galebe çaldı.

Teşkilâtlanmak için, filî surette iş başarmaya muktedir organlar yaratmak lâzımdır. Teşkilâtlanmak, nihaî zafere kadar müşterek bir gayret sarfı için iş bölümü yapmayı icab ettirir. Demek ki lâzım olan, herkesin istiyerek itaat edeceği bir idare edici bir organın vücuda gelmesidir. Müşterek gayemiz faşizmin ezilmesidir; başımızda idare edici bir organ vardır: Halk cephesi hükümeti. Şu halde icab eden ona itaat etmemiz dir. Bu suretle zaferi kazanırız.

İktısadî istihkâmlar zaptedilmelidir

Faşizme karşı mücadelemiz, birlikte yaşamaları mümkün olmıyan iki dünya arasındaki mücadeledir: imtiyazlılar tarafından himaye edilen faşist dünya ile hür adamlar dünyası. İktısadî hürriyet olmadıkça siyasî hürriyet bizim işimize yaramaz. Harbı, savaş meydanlarında olduğu kadar iktısadî sahada da kazanmamız lâzımdır. Demek ki yalnız askerî bakımdan değil iktısadî bakımdan da teşkilâtlanmamız icab eder. Halk milisleri Franko ve Mola'nın ücretli askerlerine karşı harb ediyorlar. Sendikalarımız ve komitelerimizde faşizmin iktısadî istihkâmlarını hücumla zaptetmelidirler. Bunun için, iyice hazırlanmış ve merkezî bir organ tarafından idare edilen bir teşkilât lâzımdır. Kimse kom... nun işine karışmamalıdır, kimse ... kezî organdan aldığı emirlere itaat... lik etmemelidir.

Askerî, siyasî veya iktısadî, her ... cadelede stratejinin rolü ehemiyetli... Taktiği intihab etmek ve stratejik ... nevraları idare etmek için herkesin ... madını kazanmış bir adama veya ... teye ihtiyaç vardır. İşte bütün ihb... ci muharibler, askerler, işçiler ve ... tonlar bu merkezî organa itaat ed... dirler. Hedefi faşizmin ezilmesi ... bir hedefe karşı atılmış bir kurşun ... benzemeliyiz. İmanımız bir kurşun ... zifesini görüyor, mesul adamlarımız ... na istikamet verecektir.

Bibliyografya

Yeni adam

24 eylûl tarihli 143 üncü sa... İsmail Hakkı Baltacıoğlunun "... ma değil, bir zihniyete hücum ... rum", "Mitat Alam, "Çocukla... tım» başlıklı yazılariyle İzzettin... nın «gene kadın ve erkek davası... rim Sadi'nin «Marx hukuk de... dans estetiği ve daha başka yazı... birçok faydalı fıkralar ve iktisad... dır.

Bayındırlık işleri dergisi

Üçüncü yılının ilk sayısı kap... ğıdı üzerine nefis bir surete basıl... rak çıkmıştır. Bu sayıda «Çubuk... dinin beton işleri», telefonun ... yayılması ve harcıâlem olması, ... ride yapılan 200 M3 lık beton su... hazinesi», «fennî toprak yolları, ... lıkları ve atalet anları mulhe... mütemadî kirişlerin muadelesi ... için ana tevzii usulü, telsiz telefo... ki türk anıtları, dünya nafıa haber... ve bibliyografya yazıları vardır. ... yazılar grafikler ve resimlerle ... dırılmıştır.

Modern cerrahi

Operatör Doktor Cafer Ta... Kankat tarafından neşredilmeye ba... yan «Modern cerrahî ve Nöroşir... mecmuasının ikinci sayısı çıkm... Hekimliğin her şubesini alâkadar ... cek mevzular üzerinde mütehassıs ... lemlerin yazıları, dahilî ve harici ... belerin kont randülerini sayfalar... toplayan mecmuanın bu sayısında ... ratör Cafer Tayyarın « Modern ... hînin tarihi» A. René ve A. Gutm... mide karhaları, kanserleşmiş ... ve mide kanserinin teşhisi, genç ... tör Cafer Tayyarın «dimağ tümö... nin teşhisi» başlıklı yazılariyle ... haberler ve malûmat vardır. Ayrı... ...

Fikir hareketleri

26 eylûl tarihli 153 üncü sa... şu yazılar vardır: Henri de Man ... ksçılık ve Marks'ın sakalı», E. Dem... «Japonya'da nasyonalizm», Hüs... Cahid Yalçın «Meşrutiyet hatıra... Antoine Zischka «Medeniyeti kur... mak için, Alain» «terbiyeye dair ... malar», Henry de Zogheb «buğ... sahibleri» James Ensor, Hüseyin C... Yalçın «matbuat hayatı - alman ... gogları», Will Durant «filozoflar ... yat ve mezhebleri», küçük notlar.

Tefrika: No: 66

CENGEL KİTABI

Yazan: Rudyard KIPLİNG

Çeviren: Nurettin ARTAM

Büyük Tumai kaşlarını çatarak:

— Adı, Tumai'dir ve benim oğlumdur Sahib, dedi, pek fena bir çocuktur; eninde sonunda hapishaneyi boylıyacak Sahib!

Petersen Sahib:

— Orası şüpheli, dedi, bu yaşta fillerin sıkıştırıldığı pusuya girebilen bir çocuk hapishaneyi boylamaz.

Küçük al şu dört annayı (bir hind parası) bununla şeker alırsın. Büyük saçlarının altında ufak bir kafan olduğunu görüyorum. Vakti gelince iyi bir avcı da olursun.

Büyük Tumai kaşlarını biraz çattı. Petersen devam etti:

— Bununla beraber bu Kedah (fil tuzağının hindce ismi) çocuklar için iyi bir oyun yeri değildir; bunu da unutma!

Küçük Tumai gözlerini açarak sordu:

— Oraya hiç mi gitmiyeyim?

Petersen Sahib tekrar gülümsedi:

— Filleri dans eder görürsen gidebilirsin. En iyi zaman odur. Fillerin dansa başladığını görünce bana gel; o zaman seni bütün Kedahlara bırakırım.

Gene bir kahkaha tufanı koptu. Çünkü bu eski filciler arasında yıllanmış bir şakadır ve "asla" demektir.

Ormanın içinde bir takım geniş düz yerler vardır ki buralara "fillerin balo salonu" denir. Fakat kimse filin dans ettiğini görmemiştir. Bir filci, kendi cesaretinden, meharetinden bahsederek böbürlenecek olursa ötekisi sorar:

— Filin dans ettiğini ne zaman gördün?

Kala Nag, çocuğu yere indirdi. O da tekrar yerlere kadar iğildikten sonra babasının yanına döndü. Elindeki dört annayı küçük kardeşini emzirmekte olan annesine verdi. Hepsi Kala Nag'ın sırtında idiler. Ondan sonra fil kafilesi gürültülerle ovanın yolunu tuttu. Yeni tutulan filler her dönemeçte bir huysuzluk çıkardıkları ve her dakika başında onları döğmek ve üvendirelemek lâzımgeldiği için bu yürüyüş pek canlı, pek hareketli oluyordu.

Büyük Tumai Kala Nag'a iki karış bir suratla baktı. Halbuki küçüğü konuştuğu için çok bahtiyardı. Petersen Sahib, ona itibar etmiş, para vermişti. Oğlan, sırasından çağrılıp kendisine başkumandan tarafından iltifat gösterilen bir nefer kadar sevinç duyuyordu.

Nihayet annesine usulca sordu:

— Petersen Sahib fillerin dansından ne diye bahsetti?

Büyük Tumai, bunu duydu ve şöylece homurdandı:

— Bu, sen, hiç bir zaman fil avcularının birlikte tepeleri tırmanan tepe bufalolarından olamıyacaksın demektir. Hey öndeler, yolu kapatan nedir?

Assamlı bir sürücü, yanında iki üç fil ... duğu halde arkaya dönmüş, hiddetli hiddetli bağırıyordu:

— Kala Nag'ı gönderin de şu benim gri fili dayakla yola getirsin. Petersen Sahib de, ne diye, beni siz pirinç tarlaları eşekleriyle birlikte gitmeye ayırdı? Tumai, hayvanını bir tarafa bırak; o dişleriyle bu işi gö... rür. Bütün tepelerin tanrıları başıma yemin ederim ki biz bu genç fillere adamakıllı sahib olamıyacak olursak bunlar cengelde kalan arkadaşlarının kokusunu alıp gidecekler...

Kala Nag yeni fili kaburgalarına vurarak döğdükten ve kendisini yatıştırdıktan sonra büyük Tumai, sürücüye bağırdı:

(Sonu var)

Yüksek Ziraat Enstitüsü Rektörlüğünden :

1 — Yüksek Enstitünün 40 - 50 kız talebe ile 434 - 500 erkek talebeye numunesi veçhile alınacak ayakkabı açık eksiltmeye konulmuştur.

2 — İhale 9-10-936 tarihine rastlıyan cuma günü saat 16 da rektörlük binasında toplanan komisyon tarafından icra edilecektir.

3 — Kız ayakkabısı 565 kuruştan erkek ayakkabısı 475 kuruştan 265750 kuruş olarak tahmin edilmiştir.

4 — Muvakkat teminat 19932 kuruştur.

5 — Nümunesini görmek ve bedava şartnamesini almak istiyenler, Enstitü daire müdürlüğüne müracaatları. (1030) 2—4526

Ankara Valiliğinden :

Hususî idare ve şubeleri için alınması muktazi 50 ton yerli kok kömürü ile 30 ton kuru meşe odunu ve 500 kilo çıra eksiltmeye konulmuştur.

Muhammen bedeli 2120 liradır.

İhale 12-10-936 pazartesi günü saat 15 de vilâyet daimî encümeninde yapılacaktır.

Eksiltmeye girmek için 159 liralık muvakkat teminat itası mecburîdir.

Taliplerin ihale günü daimî encümene gelmeleri şartnameyi görmek istiyenlerin hususî muhasebe müdürlüğüne müracaatları ilân olunur. (1103) 2—4612

Aksaray Halk İktısat Bankası Meclisi İdaresinden :

Aksaray Halk İktısat Bankası Türk Anonim Şirketi hissedarlar heyeti umumiyesinin fevkalâde surette içtimaa davet olunduğu 7-5-936 tarihinde nisabı ekseriyet mevcut olmadığından ikinci defa 26-8-936 çarşamba günü tekrar davet ve ilân olunmuştu.

O gün de ekseriyeti kanuniye tahassül etmediği gibi ilânın usul ve kanuna uygun bulunmadığı anlaşıldığından aşağıda gösterilen Ruzname görüşülmek ve bir karar verilmek üzere hyeti umumiye 2-11-936 tarihine müsadif pazartesi günü saat (14) de Şirketin Aksaraydaki merkezi idaresinde toplantıya davet olunur.

İlâve: Her hissedara ayrı ayrı mektuplarla davetname gönderilmiştir.

Ruzname:

Şirketin Sermayesi bir sülüsten aşağı inmiş olduğundan Ticaret kanununun (325) inci maddesi mucibince sermayenin tezyit veya mevcut ile idaresi görüşülecektir.

Bu iki şıktan birisi hakkında ittihazı karar olunmadığı takdirde kanunen şirket münfesih addolunacağından tasfiyei hesabat ve muamelâta memur tasfiye heyei seçilecek ve idare meclisi de ibra edilecektir. 2—4615

İktısat Vekâletinden :

Ankarada Sergievinde açılacak olan El İşleri sergisinde çalıştırılmak üzere marangoza ihtiyaç vardır. İsteklilerin ellerindeki vesikalariyle birlikte 29-Eylûl-936 salı günü öğleden sonra saat (15) de Sergievinde komisyona müracaat etmelri ilân olunur. (1006) 2—4616

Maliye Vekâletinden :

30-9-936 tarihinde pazarlıkla 150 lira keşifli pençere yaptırılacaktır. İsteklilerin Millî Emlâk Müdürlüğüne müracaatları. (1104) 2—4613

Ankara Valiliğinden :

Bedeli keşfi 733 lira 96 kuruştan ibaret bulunan Bâlâ merkez okulu binasının tamir işi bir ay müddetle pazarlığa konulmuştur. İsteklilerin şartnamesinde, arttırma ve eksiltme kanununda yazılı vesaikle birlikte her pazartesi ve perşembe günleri saat 16 da daimi encümene müracaatları. (1100) 2—4611

Ankara Valiliğinden :

Etlik merkez laboratuvarları tadil ve ilâvei inşaatının ihalesi 24-9-936 da yapılmak için kapalı zarf usuliyle eksiltmeye konulmuş ise de talip zuhur etmemiş olmasından dolayı mezkûr inşaat arttırma, eksilme ve ihale kanununun 40 ıncı maddesi son fıkrası mucibince 24-9-936 tarihinden itibaren bir ay müddetle pazarlığa konulmuştur.

Keşif bedeli 19611 lira 32 kuruştan ibaret olan bu inşaat için isteklilerin 1470 lira 85 kuruşluk teminat mektubu ve ticaret odası vesikasiyle birlikte her salı ve cuma günleri saat 15 de vilâyet binasında nafıa müdürlüğü odasında toplanan komisyona gelmeleri.

Eksiltme şartnamesi, fennî şartname ve keşif varakaları 125 kuruş mukabilinde vilâyet nafıa müdürlüğünden temin olunacaktır. (1099) 2—4610

ANKARA ASLİYE BİRİNCİ HUKUK MAHKEMESİNDEN :

Ankarada Yenişehirde Cumhuriyet mahallesinde Uçar S. 4 sayılı evde otururken halen nerede olduğu belli olmayan Ahmet Rasim oğlu Sırrıya.

Karınız Emine tarafından aleyhinize açılan boşanma davası arzuhalı tebliğ için adresinize gönderilmiş ise de orada bulunmadığınızdan ve nerede olduğunuz bilinmediğinden bahisle bila tebliğ iade edilmiştir. On gün içinde cevap verilmek üzere ilânen tebligine karar verilen mezkûr arzuhalde (tahammülü kabil olmıyacak bir şekilde fena muamelelerle evlilik birliğinin devamına imkân bırakmadığınızdan ve sulh teşebbüsünün akametine karar verildiğinden ve mevcut bu geçimsizlik dolayısiyle kanunu medeninin 130 ve 134 üncü maddelerine göre boşanmaya ve mahkemenin tayin edeceği bir tazminat ile mahkûm edilmenize ve küçük Özerin velâyet hakkının kendine verilmesinden) bahsetmektedir. Tebliğ makamına kaim olmak üzere ilân olunur. (2—4614

Ankara Şehri İmar Müdürlüğünden :

Mahallesi	Sokağı	Cinsi	Ada	Parsel	Muhammen bedeli	Eski sahibi
İnkılâp	Türbe	Ev	45	3	70	Hasan ve müş-terekleri.

Yukarıya kaydı çıkarılan evin enkazı açık arttırma suretiyle 6. T. evvel 936 salı günü saat 15 de satılacağından taliplerin bugünde İmar müdürlüğündeki komisyona müracaatları ilân olunur. (992) 2—4472

ANKARA BELEDİYE REİSLİĞİ İLANLARI

İLAN

1 — Belediye kimya evinde yapılmasına lüzum gösterilen laboratuvar masaları, hava gazı, su tesisatı, boya ve badana işleri on beş gün müddetle açık eksiltmeye konulmuştur.

2 — Keşif bedeli 501 liradır.

3 — Muvakkat teminatı (37,5) liradır.

4 — Şartname ve keşifnamesini görmek istiyenler hergün yazı işleri kalemine ve isteklilerin de 2 teşrinievel 1936 cuma günü saat no buçukta Belediye encümenine müracaatları. (909) 2—4356

İLAN

1— İtfaiye meydanında yapılacak ölü yıkama evi on beş gün müddetle açık eksiltmeye konulmuştur.

2 — Keşif bedeli (4199,86) liradır.

3 — Muvakkat teminatı (315) liradır.

4 — Keşifname ve şartnamesini görmek istiyenler hergün yazı işleri kalemine ve istekllierin de 2 teşrinievel 1936 cuma günü saat on buçukta Belediye encümenine müracaatları. (908) 2—4355

İLAN

1 — Mezbaha için alınacak yirmi bin kilo meşe odunu ile 1500 kilo mangal kömürü on beş gün müddetle açık eksiltmeye konulmuştur.

2 — Muhammen bedeli (410) liradır.

3 — Muvakkat teminatı (30) liradır.

4 — Şartnamesini görmek istiyenler hergün yazı işleri kalemine ve isteklilerin de 2 teşrini evel 1936 cuma günü saat on buçukta Belediye Encümenine müracaatları. (911) 2—4358

İLAN

1 — İtfaiye memur ve mürettebat ve şoförleri için 82 takım elbise maakasket on beş gün müddetle açık eksiltmeye konulmuştur.

2 — Muhammen bedeli (1050) liradır.

3 — Muvakkat teminatı (79) liradır.

4 — Şartname ve nümunesini görmek istiyenler her gün yazı işleri kalemine ve isteklilerin de 6 teşrini evvel 936 salı günü saat on buçukta Belediye Encümenine müracaatları. (972) 2—4448

KREM BALSAMİN

Kumral, Sarışın, Esmer her tene tevafuk eden yegâne sıhhî kremlerdir. Cildi besler, Çil, Leke ve sivilceleri kâmilen izale eder. Yarım asırdanberi kibar mahfellerin takdir ile kullandıkları sıhhî güzellik kremleridir.

KREM BALSAMİN 4 ŞEKİLDE TAKDİM EDİLİR

1 — Krem Balsamin yağlı gece için penbe renkli

2 — Krem balsamin yağsız gündüz için beyaz renkli

3 — Krem Balsamin acı badem gündüz için beyaz renkli

4 — Krem Balsamin acı badem gece için penbe renkli.

İNGİLİZ KANZUK ECZANESİ.

Beyoğlu - İstanbul

İktisat Vekâletinden :

1 — 2054 numaralı kanunla verilen salâhiyete müsteniden mezkûr kanunda yazılı maddelerden kahvenin aşağıda yazılı esaslar dairesinde bir elden memlekete idhaline devam edilmes hükümetçe kararlaştırılmıştır.

2 — Bu husustaki tklifler 7 ilk teşrin 1936 tarihine kadar doğrudan doğruya İktısat Vekâletine yapılmalıdır.

3 — Bu teklifler Vekâletçe teşkil olunacak bir komisyon tarafından tetkik edilerek icra vekilleri heyetine arzolunacaktır. İhalenin icra edilebilmesi için teklif sahiplerinin en müsait teklifi yapmış olmakla beraber deruhde edecekleri işi emniyetle ifa edebilecek ehliyet ve iktidarda bulunmaları da meşruttur. Bu hususun takdirine ve yaptıkları teklife ve haiz oldukları ehliyet ve iktidara göre talipler arasında işin dilediğine ihalesine hükümet serbesttir.

4 — Teklifler, Türkiyeni ibütün kahve ihtiyacını temin edecek mahiyette olacak ve piyasa için herhangi bir darlığı mucip olmıyacak surette memleket dahilinde en az 10,000 çuval istok bulundurulacaktır.

5 — Türkiyeye idhal olunacak kahvelerin bedelleri alâkadarın nam ve hesabına olarak millî bir Bankada bloke edilecektir. Bu para, ancak 6 ıncı maddede yazılı olduğu veçhile sarfedilebilecek ve kahve mukabilinde hiç bir suretle döviz verilmiyecektir.

6 — Memlekete idhal edilecek kahve mukabilinde memleket mahsulât ve mamulâtından muadil kıymette eşyanın kahvenin menşei olan memlekete veya Türkiye eşyasına henüz pazar olmıyan memleketlere ihracı mecburidir.

7 — Memlekete idhal edilecek kahveler, memleket dahilinde beynelmilel fiat ve teamüllere göre toptancı tüccarlara satılacaktır.

Tekliflerde, beynelmilel teamüle göre tesbit olunacak fiata ne nisbette zam yapılmak istenildiği dahil vazihan gösterilmelidir.

8 — Hükümet, bu esaslar dahilinde ve üç sene müddetle aktedilecek mukavelename hükümlerinin tatbikini dilediği gibi kontrol ettirmek hakkını haizdir.

9 — Beynelmilel piyasa teamüllerine göre hareket olunmaması veya bu piyasa fiatlarından fazla fiatla satış yapılması ve yahut herhangi bir sebep ve suretle mukavele ahkâmına riayet edilmemesi hallerinde tarafeyn arasında tehaddüs edecek ihtilaf hakem vasıtasile halledilecek ve 3 üncü hakem İstanbul Ticaret odası reisi tarafından intihap olunacaktır.

10 — Taliplerin tekliflerine İktısat Vekâletince makbul ve muteber bir Banka teminatı rapteylemeleri şarttır. Bu teminatın mikdarı teklif yapılırken asgarî elli bin lira ve mukavele aktedilirken askarî iki yüz bin liardır. Bu son teminat kül halinde, müteahhit mukavele hükümlerine riayet etmediği takdirde irad kaydedilecektir. (1646) 2—2970

ANKARA BİRİNCİ SULH HUKUK MAHKEMESİNDEN:

Zafer caddesinde 44/42 sayılı evde barut inhisar memurlarından Şefik.

Cebecide Aş Evi sahibi Fahri tarafından aleyhinize ikame edilen alacak davasından dolayı ilânen davetiye ve gıyap kararı tebliği suretiyle yapılan muhakeme sonunda müddeabih 50 liranın maa masraf tahsiline 18-9-936 gününde karar verilmiş olduğundan sekiz gün içinde temyiz etmediğiniz takdirde hükmün katileşeceği ilanen bildirilir. 2—4589

Müzik Öğretmen Okulu Direktörlüğünden:

1 — 1936 - 1937 öğretim yılı başında okulumuza bağlı olarak açılacak olan Konservatuvarın Opera, Temsil, Piyano, Teori, Şan ve Orkestra Enstrümanları gruplarına talebe alınacaktır.

2 — Konservatuvar gündüzlüktür. Yatılı değildir. İstekliler bir kabul sınavına tâbidir. Tahsil için senelik bir ücret verilir.

3 — İstekliler, 5 Teşrinievvel 1936 pazartesi gününe kadar okul Direktörlüğüne baş vurmalıdırlar. Bu müracaatta aşağıda istenilen vesikaları birlikte getirilmesi lâzımdır.

a) Bir hal tercümesi (kendi el yazısiyle)

b) Nüfus hüviyet cüzdanı

c) Sıhhat raporu

d) Küçük yaşta bulunanlar için ebeveynlerinin tahrirî muvafakati

4 — Şan dersi alacak erkek talebenin yaşı en aşağı 18 ve kız talebenin 16 dır.

5 — Konservatuvar kabul sınavları 6 Teşrinievvel 1936 salı günü müzik öğretmen okulunda saat 9 da başlıyacaktır.

6 — Fazla tafsilât almak istiyenler okul Direktörlüğüne müracaat edebilirler. (1058) 2—4558

Beton arme köprü inşaatı eksiltme ilanı

Nafia Bakalığından:

Evvelce eksiltmeye çıkarıldığı halde istekli çıkmadığından ihale edilmemiş olan Balıkesir vilâyetinde Ayvalık - İzmir yolu üzerindeki Altunova köprüsü inşaatının kapalı zarf usuliyle yeniden eksiltmesi 1 - 10 - 936 perşembe günü saat 16 da Nafıa Vekâleti şose ve köprüler reisliği eksiltme komisyonu odasında yapılacaktır.

İnşaatın yeni yapılan kesif bedeli 27000 liradır.

Eksiltme şartnamesi ve buna müteferri evrak 135 kuruş mukabilinde şose ve köprüler reisliğinden alınabileceği gibi istiyenler bu şartnameleri Balıkesir Nafıa Müdürlüğüne müracaat ederk görebilirler.

Muvakkat teminat (2025) liradır.

Eksiltmeye girmek istiyenlerin resmî gazetenin 3297 sayılı nüshasında çıkan talimatnameye tevfikan müteahhitlik ehliyet vesikası haiz olmaları ve bizzat mühendis olmadıkları veya bir mühendisle beraber bu işe girmedikleri takdirde asgari on metre açıklığında betonarme bir köprü yapmış olduklarına dair vesika ibraz etmeleri lâzımdır.

Teklif mektuplarının 1 - 10 - 936 perşembe günü saat 15 e kadar Ankarada Şose ve Köprüler reisliğine verilmesi lâzımdır. (955) 2—4364

Millî Müdafaa Vekâleti

Deniz merkez satın alma Komisyonundan:

1 — Tahmin edilen bedeli 977050 lira olan gömme ve betonarme mazot tankları kapalı zarfla münakasaya konmuştur.

2 — Münakasa 4/2. teş./936 çarşamba günü saat 14 de Ankarada Millî müdafaa vekâleti binasındaki komisyonumuzca yapılacaktır.

3 — Bu eksiltmeye aid vesaik şunlardır:

1 — Eksiltme şartnamesi.

2 — Resimler.

3 — Umumî ve fennî şartname.

Bu vesaiki istiyenler (49) lira mukabilinde her gün komisyondan alabilirler.

4 — Münakasaya iştirak edecek taliblerin:

a) 42832 liralık teminat mektupları.

b) Şimdiye kadar asgarî 300.000 liralık betonarme veya tank işlerini ve makine işini muvaffakiyetle yaptığı hakkında Nafıa vekâletinden tasdikli bir vesika ibraz etmesi.

c) Asgarî 300.000 liralık malî iktidarı bulunduğu hakkında millî bankalarca verilmiş bir malî vesika ibraz etmesi.

d) Bizzat diplomalı mühendis veya mimar olması veya bunlarla müştereken teklif yapıp mukaveleyi birlikte imza etmeleri.

e) Ayni zamanda bizzat makine tesisatı yapmağa ehil olduğuna dair nafıa vekâletince musaddak bir vesika ibraz etmesi ve yahud her nevi makine tesisatını yapmağa muktedir bir makine mühendisi ile mesai birliği yapması ve bununla keza müştereken mukaveleyi imza etmesi.

f) 2490 sayılı kanunun 2 ve 3. cü maddelerinde yazılı vesaiki ibraz etmesi mecburidir.

5 — Münakasaya iştirak edecek ecnebî firmaların da 4. cü maddede yazılı vesaiki ibraz etmeleri mecburidir.

6 — Münakasaya iştirak edeceklerin zarflarını 4/2. teş. çarşamba günü azamî saat 13 e kadar komisyona vermiş bulunmaları lâzımdır. Bu saatten sonra verilen zarflar kabul edilmiyeceği gibi zarfların posta ile gönderilmesinden mütevellit olarak postada vukubulan tahahhur da nazarı itibare alınmıyacaktır. (933) 2—4438

İLAN ŞARTLARI

Sayıfa	Beher Santimi	Sayıfa	Beher Santimi
2	300	3	200
4	150	5	100
6	80	7	40
8	30	kuruştur.	

1 — Hayır işlerine ve yeni çıkan kitaplara aid ilânlardan % 15 tenzilât yapılır.

2 — Zayi ilân bedelleri maktu yüz otuz kuruştur.

3 — Tebrik, teşekkür, evlenme, vefat ve katı alâka ilânlarından maktuan beş lira alınır.

ABONE ŞARTLARI

Müddet	Dahilde	Hariçte
Seneliği	17 Lira	30 Lira
6 Aylığı	9 „	16 „
3 Aylığı	5 „	9 „

Posta ücreti gönderilmiyen mektuplara cevab verilmez

İhmal etmeyiniz...

"LİNİA" Kemeri istirahati temin, yağlanmayı men eder ve hareketinize gençlik verir.

Yalnız: J. ROUSSEL de satılır.

İSTANBUL: Tünel Meydanı No. 1 8 Numaralı katalogumuzu isteyiniz, bedava gönderilir.

Kiralık daireler

Yenişehride Lozan meydanında Hilâliahmer apartmanı karşısındaki iki katlı apartmanın birinci katı 70 ikinci katı 80 liraya kiralıktır.

Her kat dört geniş oda, bir hol ve bir de vestibülden mada bir kiler, bir hizmetçi odası ile alafranga ve alaturka helâdan ibarettir. Havadar ve manzaralıdır. İçindekilere müracaat.

Dünyanın en lüks traş bîçakları

Globüsmen Goldü

On kuruşa almayınız her yerden beş kuruşa alınız: Ankara acantası Anafartalar No: 71 ADNAN 2—4025

At meraklılarma müjde

Ziraat vekâletince müseccel olarak Urfadan halis kan damızlık aygır satılık arap atları gelmiştir. Akköprü civarında İsviçre ve Yeni hana müracaat olunması ilân olunur. 2—4618

Görülen lüzum üzerine Devlet Demiryolları hesabına Avrupaya gerek hohşule ve gerekse teknikuma tahsile gönderilecek talebe için evvelce ilan edilen kayıt müddeti 28-9-936 tarihine kadar temdit edilmiştir.

Devlet Demiryolları hesabına cer mühendisi yetişmek üzere Avrupaya hohşule tahsiline gönderilecek beş talebeye ait müsabaka şartları:

1 — Türk olmak.

2 — Yaşı on sekizden kücük ve yirmi beşten büyük olmamak.

3 — Sağlık durumu tahsile engel olacak derecede olmadığına ve memleketin her hangi bir tarafında çalışmağa müsait bulunduğuna dair Devlet Demiryollarının (Ankara), (Haydarpaşa), (Eskişehir), (İzmir) ve (Adana) daki sıhhî heyetinden veya Devlet Demiryollarına kabul olunacak memurlarda bulunması lâzımgelen sıhhî şartları gösterir matbu sıhhî rapor muhteviyatına uygun olarak (Tam teşkilâtlı bir hastaneden) alınmış sıhhat raporu ile anlaşılmak.

4 — Devlet hesabına tahsil ettiren mekteplerden müsabakaya girmek istiyenler mekteplerinden bir gûna ilişikleri olmadığına dair vesika göstermek.

5 — Askerlik vazifesinin Avrupaya tahsile gitmesine mani olmadığına dair alâkadar Askerlik Şubesinden vesikayı haiz olmak lâzımdır.

6 — Talipler 28 - 9 - 936 atrihine kadar istida ile İstanbul Mühendis mektebi Müdürlüğüne müracaat edeceklerdir.

7 — İstidaya bağlanması lâzımgelen vesaik:

A) Nufus kâğıdı veya musaddak bir sureti.

B) Gördüğü tahsili tevsik ettirecek evrakı müsbite ve lise şehadetnamesi.

C) Hüsnühal varakası (En son mektebin vereceği hüsnühal varakası ile o tarihten sonra çalıştığı yerlerden ve aynı zamanda mahallî polis dairesinden birer hüsnü hal varakası alınacaktır.)

D) 4 x 6, 5 büyüklüğünde 6 fotoğraf.

E) Aşı şehadetnamesi.

F) 3, 4, ve 5 inci maddelerdeki vesaik.

H) Babasının adı nedir? Nerede olduğu, sağ ise şimdiki ölmüş ise ölmeden evvelki meslek ve memuriyeti nedir? Ve nerede çalışmıştır? Şimdiki veya ölmeden evvelki meslek veya memuriyetinden önce daha nerelerde ne gibi işlerde ve ne vakitler bulundu? Bunları gösterir birer tercümeihal varakası.

8 — Müsabaka imtihanı tersimi hendese, tahlili riyaziye, tahlili makine, resim hattı, fizik, kimya ve türkçeden olacaktır. Bu derslerin şümulü mühendis mektebi üçüncü sınıfına kadar olan programlara göredir.

9 — MÜSABAKA İMTİHANI:

1-10-936 perşembe günü: Saat 9 — 12 Tersimi Hendese.

1-10-936 perşembe günü: saat 14 — 17 fizik, kimya.

2-10-936 cuma günü: saat 9 — 12 Resmi hattı.

2-10-936 cuma günü: saat 13 — 17 tahlili riyaziye, tahlili

3-10-936 cumartesi günü: saat 9 — 12 Türkçe, Almanca

10 — İmtihanda aynı derecede not alanlardan lisan bilen cih edilir.

11 — Müsabaka imtihanında kazanan talipler Avrupada sillerinin neticesinden sonraki mecburî hizmetleri hakkında Demiryolları İdaresinin istiyeceği şekilde teahhtname ve dir.

12 — Tahsil plânı: Avrupada idarenin göstereceği fabrikada bir sene staj ve bu müddet zarfında da lisan öğrenilmesi, tayin edeceği Hohşulenin makine şubesinden 8 Sömestrlik ikmal ve 6 ay zarfında imtihan vererek diploma almaktır.

13 — Avrupadaki tahsil şeraiti veya diğer hususat hakkında Devlet Demiryolları Umum Müdürlüğünden ve İşletme Müdürlüğünden lerinden ve Mühendis Mektebi Müdürlüğünden istiyenler lâzıme alabilirler.

Devlet Demiryolları tarafından cer kısmında çalıştırılmak üzere Avrupaya teknikum tahsili için gönderilecek 20 talebeye ait müsabaka şeraiti:

1 — Türk olmak.

2 — Yaşı on sekizden küçük ve yirmi besten büyük olmamak.

3 — Sağlık durumu tahsile engel olacak derecede olmadığına ve memleketin herhangi bir tarafında çalışmaya müsait bulunduğuna dair Devlet Demiryollarının (Ankara), (Haydarpaşa), (Eskişehir), (İzmir) ve (Adana) daki sıhhî heyetinden veya Devlet Demiryollarına kabul olunacak memurlarda bulunması lâzımgelen sıhhî şartları gösterir matbu sıhhî rapor muhteviyatına uygun olarak (tam teşkilâtlı bir hastaneden alınmış sıhhat raporu ile anlaşılmak).

4 — Devlet hesabına tahsil ettiren mekteplerden müsabakaya girmek istiyenler mekteplerinden bir gûna ilişikleri olmadığına dair vesika göstereceklerdir.

5 — Askerlik vazifesinin Avrupaya tahsile gitmesine mani olmadığına dair alâkadar Askerlik Şubesinden vesikayı haiz olmak.

6 — Talipler 28 - 9 - 936 tarihine kadar istida ile İstanbul Mühendis mektebi Müdürlüğüne müracaat edeceklerdir.

7 — İstidaya bağlanması lâzımgelen vesaik:

A) Nufus kâğıdı veya musaddak bir sureti.

B) Gördüğü tahsili tevsik ettirecek evrakı müsbite.

C) Hüsnühal varakası (En son mektebin vereceği hüsnühal varakası ile o tarihten sonra çalıştığı yerlerden ve aynı zamanda mahallî polis dairesinden alınacaktır.)

D) 4 x 6,5 büyüklüğünde 6 fotoğraf.

E) Aşı şehadetnamesi.

F) 3, 4, ve 5 inci maddelerdeki vesaik.

H) Babasının adı? Nerede doğduğu? Sağ ise şimdiki, ölmüş ise ölmeden evvelki meslek ve memuriyeti nedir? Ve nerelerde çalışmıştır? Şimdiki veya ölmeden evvelki meslek veya memuriyetinden önce daha nerelerde, ne gibi işlerde, ne vakitler bulundu? Bunları gösterir bir ebeveyn tercümeihal varakası.

8 — Müsabaka imtihanı liselerde tamamen okunan hesap, hendese, cebir, müsellesat, kimya, fizik ve türkçeden yapılacaktır.

9 — MÜSABAKA İMTİHANI:

5-10-936 pazartesi günü: saat 9 — 12 kimya fizik.

5-10-936 pazartesi günü: saat 13 — 17 hesap, cebir.

6-10-936 salı günü: saat 9 — 12 türkçe, almanca.

6-10-936 salı günü: saat 13 — 17 hendese, müsellesat.

10 — İmtihanda aynı derecede not alanlardan lisan bilen cih edilir.

11 — İmtihanda muvaffak olanlar Avrupada Teknikum görmeden evvel Devlet Demiryolları Eskişehir atelyesinde staj göreceklerdir.

12 — Eskişehir atelyesindeki staj müddeti zarfında iki buçuk lira yevmiye verilecektir.

13 — Müsabaka imtihanında kazanan talipler, Avrupada lerinin neticesinden sonraki mecburî hizmetleri hakkında Demiryolları İdaresinin istiyeceği şekilde teahhütname ve dir.

14 — Tahsil plânı: Altı ay Eskişehir atelyesinde staj çuk sene Avrupada idarenin göstereceği fabrikalarda staj öğrenilmesi. İki buçuk sene de idarenin göstereceği teknikum beş sömestirlik makine şubesini ikmal ve diploma almaktır.

15 — Avrupadaki tahsil şeraiti veya diğer hususat hakkında let Demiryolları Umum Müdürlüğünden ve İşletme Müdürlüğünden rinden ve mühendis mektebi müdürlüğünden istiyenler lâzıme alabilirler. (945) 2—4408

İlk, Orta, Lise kitabları geldi. AKBA'da satılıyor Kitablarınızı, mektep levazımınızı şimdiden AKBA'dan alınız. Tel: 33

Çorum Vilayeti Nafia Direktörlüğünden:

1 — 20 gün müddetle kapalı zarf usuliyle eksiltmeye konulmuş olan Çorum Park caddesi üzerinde yapılacak orta okul binası 15.9. 1936 gününden itibaren 15 gün daha temdit edilmiştir.

Temel, bodrum, zemin kat kârgir ve beton işidir.

Bu işin keşif bedeli (24283) lira 25 kuruştur.

2 — Bu işe aid şartname ve evrak şunlardır:

A - Eksiltme şartnamesi,

B - Mukavele projesi

C - Bayındırlık genel şartnamesi,

D - Fennî ve hususî şartname

E - Keşif ve silsilei fiat metraj cetvelleri

F - Proje

İstiyenler bu evrakı Ankara Nafıa Vekâleti Yapı İşleri Umum Müdürlüğü binalar fen heyetinde Çorum Nafıa dairesinde görebilirler.

3 — Eksiltme 1936 yılı eylûlünün 30 uncu çarşamba günü saat 15 de Çorum vilâyet makamında toplanacak komisyon tarafından yapılacaktır.

4 — Eksiltme kapalı zarf usuliyle yapılacaktır.

5 — Eksiltmeye girebilmek için isteklinin (1821) lira muvakkat teminat vermesi bundan başka aşağıdaki vesikaları haiz olup göstermesi lâzımdır. Ticaret odasında kayıtlı olduğuna dair vesika ve bu işleri yapabileceğine dair Nafıa Vekâletinin ehliyetnamesi.

6 — Teklif mektupları yukarda üçüncü maddede yazılı saatten bir saat eveline kadar vilâyet makamında toplanacak eksiltme komisyonu reisliğine makbuz mukabilinde verilecektir. Posta ile gönderilecek mektupların nihayet üçüncü maddede yazılı saate kadar lâzımdır. Postada olacak gecikmeler kabul edilmez. (1006) 2—4477

T. H. K: Genel Merkezinden: Türkkuşunda Paraşüt Kursu açılıyor

Türkkuşu paraşüt bölümünün Cumuriyet bayramında yapacağı atılışlara hazırlanmak üzere yeni baştan üye yazımına başlanmıştır. İsteklilerin hergün sabahtan akşama kadar T. Hava Kurumu merkezinde Türkkuşu şefliğine müracaat ederek şartları öğrenmeleri ve isimlerini vazdırmaları. 2—4499

Karacabey Belediyesinden:

1 — Kasabaya getirilecek Gölecik suyunun inşa ve tesisi kısmından su kulesi ve hazinesi çıkarılmak suretiyle keşif bedeli (65244) lira (33) kuruş olmak üzere yeniden kapalı zarf usuliyle eksiltmeye konulmuştur. —2

2 — Borular getirildiğinde ve her kısım yapıldığında tutar bedeli peşin verilecektir. İnşaatın ikmal müddeti müteahhit lehine bir senedir. Daha evvel yapılması kabüldür. 2

3 — Muvakkat teminat mikdarı (4512) liradır.

Yapılacak teklifler 28-9-936 pzartesi günü saat 15 e kadar Belediye Encümenine verilmiş olacaktır.

4 — Eksiltme şartnamesi istiyenlere parasız gönderilecektir. (1171)

Adana Tohum Islah istasyonu müdürlüğünden:

Makine nev'i	Muhammen bedeli
Besleyici, temizleyici kısmlariyle fırçalı tipten 80 destereli kondansörlü socin 80 ihtiyat desteresiyle birlikte	2374.90 lira
Besleyici kısmiyle kondansörlü bilyeli yataklı fırçalı tipten 106 destereli linter 106 ihtiyat desteresiyle birlikte	1301.75 "
Tek kutulu 27X54 pus ebadında burgulu standard pamuk balya makinesi	1229.36 "
Saatte 1000 kilo pamuk tohumu işliyen tek üstüvaneli ve vantilâtörlü bilyalı yataklı pamuk tohumu selektörü	1706.88 "
Nakil boruları, emici teleskop borusu ve 20 beygirlik hava tahliye tulumbası ile birlikte kütlü temizleyici makinesi	1200.00 "
Pamuk tohum nakline mahsus çelik mahfazası içinde 9 pusluk arşimed vidası (Metresi 28.16 liradan 34 M.)	957.44 "
9 pusluk Arşimed vidaları için 3 adet kasnaklı başlık kısımları (Beheri 52 liradan)	156.00 "
Besleme ayağı ve 4 kadem nakil kısmiyle 7 metre irtifaında tamamen çelikten mamul 9 pusluk pamuk tohum elâvatörü	715.00 "
Yekûn	9641.33 "

1 — Adana Tohum Islah İstasyonu pamuk üretme çiftliği için yukarıda evsaf ve miktarları yazılı çırçır makineleri ve tesisatı kapalı zarf usuliyle eksiltmeye konulmuştur.

2 — Eksiltmeye girecekler şartnameyi Adana Tohum Islah İstasyonu üretme çiftiliği müdürlüğünden alacaklardır.

3 — Yukarıda yazılı makine ve tesisatın muhammen bedelleri hizalarında gösterilmiştir.

4 — Muvakkat teminat olarak 723 .10 lira alınacaktır.

5 — İsteklilerin 26 birinciteşrin 936 gününe müsadif pazartesi günü saat 14 de kadar Adana Ziraat müdürlüğünde müteşekkil komisyona 2490 sayılı kanunun tarifatı dahilinde müracaat eylemeleri ilân olunur. (785) 2—4245

P. T. T: Binalar ve Levazım Müdürlüğünden:

1 — Satın alınmasına lüzum hasıl olan on bin kilo Nışadır açık eksiltmye konulmuştur.

2 — Nışadırın muhammen bedeli 2500 ve muvakkat teminatı da 188 liradır.

3 — Eksiltme 20-10-936 tarihinde ve saat 15 de Ankarada P. T. T. Umum Müdürlüğünde toplanacak Alım ve Satım Komisyonunda yapılacaktır.

4 — Talipler teminatlarını idaremiz veznesine teslim ve alacakları makbuz veya kanunen muteber teminat mektubu veya şartnamede yazılı belgelerle beraber mezkûr komisyona müracaat edeceklerdir.

5 — Şartnameler Ankarada Levazım Müdürlüğünden ve İstanbulda Levazım Ayniyat Müdürlüğünden parasız olarak verilecek

Çorum Vilâyeti Bayındırlık Direktörlüğünden

1 — Eylâlün on beşinci salı günü saat 14 de kapalı zarf usuliyle ihalesi yapılmak üzere yirmi gün müddetle eksiltmede bulunmak ve talip çıkmadığından arttırma, eksiltme ve ihalât kanununun 36 ıncı maddesi mucibince yeniden eksiltmesi açılan iş: Çorum vilâyeti dahilinde Sungurlu - Çerikli yolu üzerinde muhtelif kısımlarda bulunan (39) köprü ve menfezdir.

Bu işin bedeli keşfi (23426) lira 21 kuruştur.

2 — Bu işe aid şartname ve evrak şunlardır:

A - Eksiltme şartnamesi,

B - Mukavele projesi,

C - Bayındırlık genel şartnamesi,

D - Fennî ve hususî şartname,

E - Keşif ve silsilei fiat ve meteraj cetvelleri

F - Proje.

İstiyenler bu evrakı Çorum vilâyeti encümen dairesinde görebilirler.

3 — Eksiltme 1936 yılı teşrinievvelinin beşinci pazartesi günü saat 14 de Çorum vilâyeti daimî encümen riyaset odasında yapılacaktır.

4 — Eksiltme kapalı zarf usuliyle yapılacaktır.

5 — Eksiltmeye girebilmek için isteklinin (1757) lira muvakkat teminat vermesi ve bundan başka aşağıdaki evrakları haiz olup göstermesi lâzımdır. Ticaret odasında kayıtlı olduğuna dair vesika ve bu işi yapabileceğine dair Nafıa Vekâletinin ehliyetnamesi.

6 — Teklif mektupları yukarda üçüncü maddede yazılı saatten bir saat evveline kadar daimî encümen riyaset odasında toplanacak daimî encümen riyasetine makbuz mukabilinde verilecektir. Posta ile gönderilecek mektupların nihayet üçüncü maddede yazılı saate kadar gelmiş olması, verilen zarfın mühür mumu ile iyice kapatılmış olması lâzımdır. Postada olacak gecikmeler kabul edilmez. 2—4301 (1025)

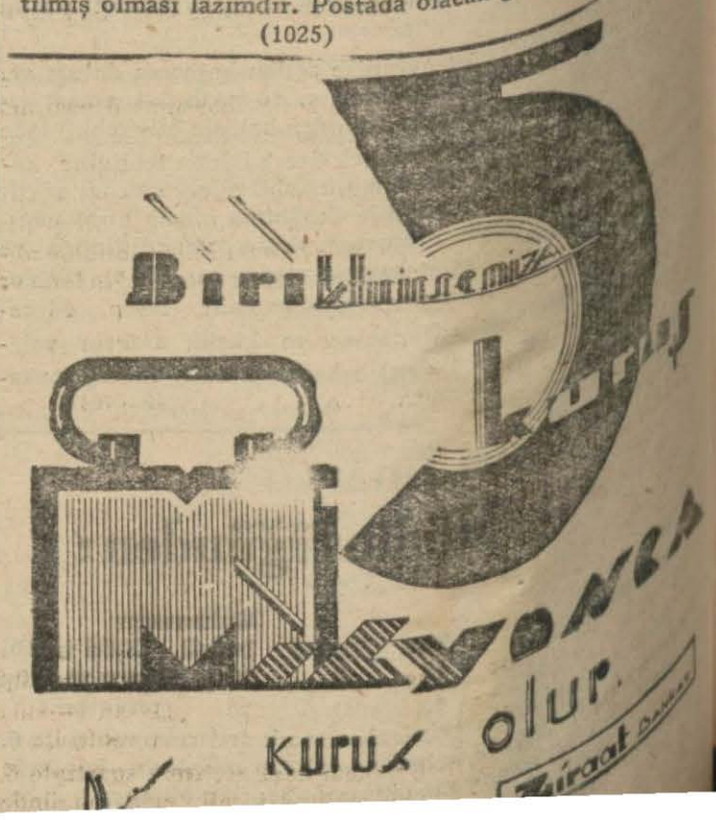

Sıhhat ve İçtimaî Muavenet Vekâletinden:

250 lira ücretli iki iskân müfettişliğine mühendis veya diplomalı Mimar tayin olunacaktır. Taliplerin vesikalariyle birlikte Eylül 1936 sonuna kadar Sıhhat ve İçtimaî Muavenet Vekâletine müracaatları ilân olunur. (1041) 2—4539

P. T. T. binalar ve levazım müdürlüğünden:

1 — Satın alınmasına lüzum hasıl olan üç nevide (50000) metre lastikli bakır tel açık eksiltmeye konulmuştur.

2 — Bu miktar telin muhammen bedeli (2000) lira ve muvakkat teminatı da (150) liradır.

3 — Eksiltme 19-10-936 tarihinde ve saat 15 de Ankarada P. T. T. Umum Müdürlüğünde toplanacak satın alma komisyonunda yapılacaktır.

4 — Talipler teminatlarını idaremiz veznesine teslim edecek ve alacakları makbuz ve kanunen muteber teminat mektubu ve şartnamede yazılı belgelerle beraber mezkûr tarihe müsadif pazartesi günü saat on beşe kadar mezkûr komisyona müracaat edeceklerdir.

5 — Şartnameler Ankarada Levazım Müdürlüğünden İstanbulda Levazım Ayniyat Muavinliğinden parasız olarak verilecektir. (713) 2—4091

1891 **UYANIŞ** Serveti fünun verine çıkar
Kuruluş
44 senedir durmadan çıkmakta olan bu haftalık resimli gazetenin Ankara'da satış yeri A K B A Kitabevidir. Senelik abone 10 lira. Sayısı 20 kuruş

Adana Tohum Islâh İstasyonu Müdürlüğünden:

	Muhemmen bedeli
Hareket cihazı, temel saplamaları ve normal tesisat için muktazi boru'arıyle birlikte amudî çift silindirli 85 - 90 beygir kuvvetinde ve devir adedi 400 den fazla olmamak artiyle volant endüstriel dizel motörü	5000 lira

1 — Adana Tohum istasyonu üretme çiftliği için yukarıda evsafı yazılı ve muhammen bedeli 5000 lira olan Dizel motörü kapalı zarf usuliyle eksiltmeye konulmuştur.

2 — Eksiltmeye girecekler şartnameyi Adana Tohum Islah istasyonu üretme çiftliği müdürlüğünden alacaklardır.

3 — Muvakkat teminat olarak 375 lira alınacaktır.

4 — İsteklilerin 26 birinciteşrin 936 tarihine müsadif pazartesi günü saat 14 e kadar Adana ziraat müdürlüğünde müteşekkil komisyona 2490 sayılı kanunun tarifatı dahilinde müracaat eylemeleri ilâ olunur. (786) 2—4246

Aksaray Belediye Reisliğinden:

2290 numaralı Belediye Yapı ve Yolları kanununa tevfikan kasabamızın 170 meskûn 130 gayri meskûn ki 300 hektar mesahai sathiyesinin 6140 lira bedeli keşifli hali hazır harita ve müstakbel plânına Cumhuriyet ve Ulus gazetesinin Haziran ve Ağustos aylarında ilânı icra edildiği halde kapalı zarf usuliyle münakasasına talip zuhur etmediğinden ilân edilen şerait dahilinde bir ay zarfında pazarlık suretiyle verileceğini yevmi ihalenin 5/10/936 Pazartesi günü saat 16 onaltıda yapılacağı ilân olunur. (1350) 2—4501

Karacabey Merinos Yetiştirme Çiftliği Direktörlüğünden:

Karacabey Merinos Yetiştirme Çiftliğinde "7490" lira "26" kuruş bedel keşifli "ÇERİBAŞI AZMAGI KÖPRÜSÜ" ile "11895" lira "47" kuruş bedel keşifli "SULAMA BENDİ" 1 - teşrinievvel - 936 tarihine kadar pazarlıkla yapılacaktır. Talip olanlar Merinos Yetiştirme Çiftliği Müdürlüğüne ve Bursa Baytar Müdürlüğüne bu müddet zarfında tahriren ve şifahen müracaat eylemeleri ilân olunur. (1256) 2—4546

Türk Hava Kurumu
BÜYÜK PİYANGOSU
Şimdiye kadar binlerce kişiyi zengin etmiştir.
6 ıncı piyangide 11 Birinci teşrin 936 dadır
Büyük ikramiye
200,000 liradır
Ayrıca: 30.000, 20.000, 15.000, 12.000, 10.000 liralık ikramiyelerle (50.000) liralık iki mükâfat vardır..

Pazarlık suretiyle eksiltme ilânı :

Nafıa Vekâletinden:

1 — İstekli çıkmamış olmasından dolayı ihalesi yapılamıyan 22959 lira 69 kuruş keşif bedelli Ankara Jandarma mektebi arkasına yapılacak olan müstakil jandarma taburu yiyecek ve yem ambarı, hayvan sulama yalağı, mutbah ve bulaşıkhane inşaatı pazarlık suretiyle yeniden eksiltmeye çıkarılmıştır,

2 — Bu işe aid evrak şunlardır:

A - Eksiltme şartnamesi,
B - Mukavele projesi,
C - Bayındırlık İşleri Genel Şartnamesi,
D - İnşaata aid fennî şartname,
E - Keşif cetveli,
F - Proje.

İstiyenler bu şartnameleri ve evrakı 115 kuruş bedel mukabilinde Yapı İşleri U. Müdürlüğünden alabilirler.

3 — Eksiltme 29.9.936 salı günü saat 16 da Nafıa Vekâleti Yapı İşleri Eksiltme Komisyonu Dairesinde yapılacaktır.

4 — Eksiltmeye girebilmek için isteklilerin 1722 lira muvakkat teminat vermesi ve Nafıa Vekâletinden alınmış yapı müteahhitlik vesikası ibraz etmesi lâzımdır.

5 — Teklif zarfları yukarda 3 üncü maddede yazılı saatten bir saat eveline kadar Eksiltme Komisyonu Reisliğine makbuz mukabilinde verilecektir. (891) 2—4367

MİLLÎ MÜDAFAA VEKÂLETİ SATIN ALMA KOMİSYONU İLÂNLARI

BİLİT

M. M. V. Emakin inşaat şubesinde münhal bulunan bir mühendisliğe mühendislik diplomasını haiz bir mühendis alınacaktır. En son verilecek maaş 300 liradır. Talipler şeraitini öğrenmek ve fazla malûmat almak için her gün M. M. V. inşaat şubesine müracaat edebilirler. (920) 2—4389

BİLİT

1 — 153 kalem ölçü ve avadanlık malzemesi kapalı zarfla eksiltmeye konmuştur.

2 — Tahmin edilen bedeli 7800 lira olup ilk inanç parası 585 liradır.

3 — İhalesi 14-10.1936 çarşamba günü saat 11 dedir.

4 — Eksiltmeye gireceklerin 2490 sayılı kanunun istediği bilgelerile teminat ve teklif mektuplarını ihale saatinden en geç bir saat eveline kadar M.M. Vekâleti satın alma komisyonuna vermeleri. (631) 2—3980

İLÂN

1 — 8000 çift tire ve 5000 çift yün çorap açık eksiltmeye konmuştur.

2 — Tahmin edilen bedeli 3360 lira olup ilk teminatı 252 liradır.

3 — İhalesi 15 birinci teşrin 936 perşembe günü saat 11 dedir.

4 — Şartnamesini görmek ve almak istiyenlerin bizzat veya bir vekil ile M. M. V. satın alma komisyonundan alabilir. Muhabere ile şartname gönderilemez.

5 — Eksiltmeye gireceklerin 2490 sayılı kanunun 2, 3 üncü maddelerinde istenilen vesikalarla birlikte ihale gün ve saatında teminatları ile birlikte M. M. V. satın alma komisyonuna gelmeleri. (1091) 2—4597

İLAN

1 — 40 metre mikâbı gürgen kalas kapalı zarfla eksiltmeye konmuştur.

2 — Tahmin edilen bedeli 7600 lira olup ilk teminat 570 liradır.

3 — İhalesi 15-10-936 perşembe günü saat 15 dedir.

4 — Eksiltmeye gireceklerin 2490 sayılı kanunun 2, 3 üncü maddelerindeki belgeleriyle ihale gün ve saatından bir saat evvel teminat ve teklif mektuplarını M. M. V. satın alma komisyonuna vermeleri. (1092) 2—4598

ASKERİ FABRİKALAR UMUM MÜDÜRLÜĞÜ SATIN ALMA KOMİSYONU İLANLARI

350 TON ELEKTROLİT BAKIR

Tahmin edilen bedeli (133000) lira olan yukarda miktarı ve cinsi yazılı malzeme Askerî Fabrikalar Umum Müdürlüğü Satın Alma Komisyonunca 11-11-936 tarihinde çarşamba günü saat 15,30 da kapalı zarf ile ihale edilecektir. Şartname (Altı) lira (65) kuruş mukabilinde komisyondan verilir.

Taliplerin muvakkat teminat olan (7900) lirayı havi teklif mektuplarını mezkûr günde saat 14,30 a kadar komisyona vermeleri ve kendilerinin de 2490 numaralı kanunun 2 ve 3 maddelerindeki vesaikle mezkûr gün ve saatte komisyona müracaatları. (971) 2—4518

İLAN

19-10-936 gününde ihale edileceği 1/3/5/7 - Eylûl - 936 günlü gazetelerde ilân edilen dört kalem saç, elektrolit ve fosforlu bakırlarla tutyaya aid ilânın hükmü yoktur. (958) 2—4454

150 TON HUSUSİ PLATİNDEN SAC

Tahmin edilen bedeli (16500) lira olan yukarda miktarı ve cinsi yazılı malzeme Askerî Fabrikalar Umum Müdürlüğü satın alma komisyonunca 13-11-936 tarihinde cuma günü saat 1 te kapalı zarf ile ihale edilecektir. Şartname parasız olarak komisyondan verilir. Taliplerin muvakkat teminat olan (1257) lira (50) kuruşu havi teklif mektuplarını mezkûr günde saat 14 e kadar komisyona vermeleri ve kendilerinin de 2490 numaralı kanunun 2 ve 3 maddelerindeki vesaikle mezkûr gün ve saatte komisyona müracaatları. (969) 2—4516

100 TON ELEKTROLİT TUTYA

Tahmin edilen bedeli (19000) lira olan yukarda miktarı ve cinsi yazılı malzeme Askerî fabrikalar umum müdürlüğü satın alma komisyonunca 12-11-936 tarihinde perşembe günü saat 15 de kapalı zarf ile ihale edilecektir. Şartname parasız olarak komisyondan verilir.

Taliplerin muvakkat teminat olan (1425) lirayı havi teklif mektuplarını mezkûr günde saat 14 e kadar komisyona vermeleri ve kendilerinin de 2490 numaralı kanunun 2 ve 3 maddelerindeki vesaikle mezkûr gün ve saatte komisyona müracaatları. (970) 2—4517

200 TON ŞİLİ KÜHERÇİLESİ

Tahmin edilen bedeli (10200) lira olan yukarda miktarı ve cinsi yazılı malzeme Askerî Fabrikalar Umum Müdürlüğü Satın Alma Komisyonunca 6-11-936 tarihinde cuma günü saat 16 da kapalı zarf ile ihale edilecektir. Şartname parasız olarak komisyondan verilir. Taliplerin muvakkat teminat olan (765) lirayı havi teklif mektuplarını mezkûr günde saat 15 e kadar komisyona vermeleri ve kendilerinin de 2490 numaralı kanunun 2 ve 3 üncü maddelerindeki vesaikle mezkûr gün ve saatte komisyona müracaatları. (944) 2—4453

43000 Adet muhtelif numarada bezli zımpara kâğıdı.
3000 „ Muhtelif numarada cam kâğıdı.
4500 Kilo muhtelif numarada zımpara tozu.

Tahmin edilen bedeli (6304) lira olan yukarda miktarı ve cinsi yazılı malzeme Askerî Fabrikalar Umum Müdürlüğü Satın Alma Komisyonunca 7-10-936 tarihinde çarşamba günü saat 15 te kapalı zarf ile ihale edilecektir. Şartname parasız olarak komisyondan verilir. Taliplerin muvakkat teminat olan (472) lira (80) kuruşu havi teklif mektuplarını mezkûr günde saat 14 de kadar komisyona vermeleri ve kendilerinin de 2490 numaralı kanunun 2 ve 3 maddelerindeki vesaikle mezkûr gün ve saatte komisyona müracaatları. (943) 2—4452

ANKARA AMELE EVLERİNDE YAPILACAK FOSSEPTİK VE SIZDIRMA ÇUKURLARI.

Keşif bedeli (2886) lira (80) kuruş olan yukarda yazılı İnşaat Askerî Fabrikalar Umum Müdürlüğü satın alma komisyonunca 14-10-936 tarihinde çarşamba günü saat 14 te pazarlık ile ihale edilecektir.

Şartname (15) kuruş mukabilinde komisyondan verilir. Taliplerin muvakkat teminat olan (216) lira (53) kuruş, 2490 numaralı kanunun 2 ve 3 maddelerinde yazılı vesaikle muayyen gün ve saatte komisyona müracaatları. (1083) 2—4595

ANKARA LEVAZIM ÂMİRLİĞİ SATIN ALMA KOMİSYONU İLANLARI

İLAN

1 — Garnizon hayvanatının senelik ihtiyacına sarfedilmek üzere bir milyon kilo ot 6-10-936 tarihine müsadif salı günü saat 15 de kapalı zarfla alınacaktır.

2 — Şartnamesi eksiltmenin yapılacağı Ankara Levazım Amirliği satın alma komisyonundan isteklilere 212 kuruş mukabilinde verilir.

3 — Tutarı 42500 lira olup teminatı muvakkatesi 3178 lira 50 kuruştur.

4 — İsteklilerin 2490 sayılı kanunun 2. 3. üncü mdadelerindeki vesikalarla teminatı muvakkate makbuz ve teklif mektuplarını havi zarflarını kanunî şekilde tanzim ederek ihalenin yapılacağı belli gün ve saatten bir saat evveline kadar mezkûr komisyona vermeleri. (961) 2—4455

İLÂN

1 — Garnizon hayvanatının senelik ihtiyaçlarına sarf edilmek üzere 814000 kilo saman 7-10-936 tarihine müsadif çarşamba günü saat onbirde kapalı zarfla alınacaktır.

2 — Şartnamesi eksilmenin yapılacağı Ankara Levazım Amirliği satın alma komisyonunda her gün parasız görülür.

3 — Tutarı 16280 lira olup teminatı muvakkatesi 1221 liradır.

4 — İsteklilerin 2490 sayılı kanunun 2. 3. üncü maddelerindeki vesikalarla teminatı muvakkate makbuz ve teklif mektuplarını havi zarflarını kanunî şekilde tanzim ederek eksiltmenin yapılacağı saatin bir saat eveline kadar mezkûr komisyona vremeleri. (962) 2—4456

Cinsi	Miktarı	Fiatı	Teminatı	Şartname Parası	İhale Tarihi	İhale günü	İhale saati
Un	360000	50400	3770	252	7-10-936	Çarşamba	11
Sığır eti	110000	22000	1650	000	8-10-936	Perşembe	11

1 — Samsun garnizonunda bulunan kıtaların ihtiaycı olan yukarda yazılı erzaka ait şartnameleri karşısında yazılı fiatla almak ve görmek istiyenlerin her gün Samsun tüm binasındaki komisyona gelmeleri.

2 — Eksiltmeye girmek istiyenlerni 2490 sayılı kanunun 2.3 üncü maddelerindeki vesikalarla teminat ve teklif mektuplarını ihale saatlerinden bir saat evel komisyona vermiş olmaları.

3 — Eksiltme kapalı zarfla yapılacaktır. (1016) 2—4507

İLAN

1 — Garnizon hayvanatının senelik ihtiyaçlarına sarfedilmek üzere 744492 kilo arpa 9.10.936 cuma günü saat 15 de kapalı zarf usulü ile alınacaktır.

2 — Şartnamesi eksiltmenin yapılacağı Ankara Levazım amirliği satın alma komisyonundan 140 kuruş mukabilinde verilir.

3 — Arpanın tutarı 27918 lira 45 kuruş olup teminatı muvakkatesi 2093 lira 88 kuruştur.

4 — Eksiltmeye iştirak edeceklerin 2490 sayılı kanunun 2. ve 3. üncü maddelerindeki vesikalarla teminatı muvakkate ve teklif mektuplarını havi kapalı zarfların ihalenin yapılacağı belli gün ve saatten bir saat eveline kadar mezkûr komisyona vermeleri. 2—4514

İLAN

Tümen birlikleri hayvanatı ihtiyacı için 1002 liralık yerli hayvan yem torbası 1020 liralık kadana yem torbası 605 liralık yerli hayvan keçe belleme 536 liralık kadana keçe belleme 172 liralık yerli hayvan kıl kolan 106 liralık kadana kıl kolanı 237 liralık yerli hayvan ip yular başlığı 120 liralık kadana yular başlığı 454 liralık yerli hayvan çulu 70 liralık kadana çulu 68 liralık yerli hayvan için paybend, 16 liralık kadana paybendi 61 liralık yerli hayvan köstek, 20 liralık kadana köstek 476 liralık gebre 510 liralık tavla halatı 157 liralık yular zinciri 270 liralık sünger 181 liralık saplı yular başlıkları kapalı zarfla alınacaktır. Eksiltmesi 8.10.936 saat 16 dadır. Teklif mektupları bir saat evveline kadar kabul olunur. Hepsinin tutarı 6081 lira olup ilk teminatı 457 liradır. İstekliler şartnameyi görmek üzere her gün ve eksiltmeye iştirak edecekler için belli gün ve saatte teklif mektupları 2: 3 üncü maddelerindeki vesikalarla Lüleburgaz tümen satın alma komisyonunda bulunmaları. 2—4520

İLAN

1 — Cebeci askerî hastanesinde yaptırılacak olan 50 adet ahşap masa 29-9-936 tarihine müsadif salı günü saat on beşte pazarlıkla alınacaktır.

2 — Keşfi 600 lira olup muvakkat teminatı 45 liradır. Şartname ve keşfini görmek istiyenler her gün Ankara Lv. Amirliği satın alma komisyonunda görebilirler.

3 — İsteklilerin teminatı muvakkat makbuzları ile Ankara levazım âmirliği satın alma komisyonuna gelmeleri. (884) 2—4323

İLAN

1 — Garnizon hayvanatının ihtiyacına sarf edilmek üzere 780840 kilo yulaf 10.10.936 cumartesi günü saat 11 de kapalı zarf usulü ile alınacaktır.

2 — Şartnamesi eksiltmenin yapılacağı Ankara Levazım âmirliği satın alma komisyonundan 137 kuruş mukabilinde verilir.

3 — Yulafın tutarı 27329 lira 40 kuruştur. Teminatı muvakkatesi 2049 lira 70 kuruştur.

4 — İsteklilerin 2490 sayılı kanunun 2 ve 3. üncü maddelerindeki vesikalarla teminatı muvakkate ve teklif mektuplarını havi kapalı zarflarını kanunî şekilde tanzim ederek ihalenin yapılacağı belli gün ve saatten en az bir saat evvel mezkûr kamisyona vermeleri. (1000) 2—4515

İLAN

1 — Garnizon eratının ihtiyacı için 78000 kilo sade yağı 13-10-936 tarihine müsadif salı günü saat onbeşte kapalı zarfla münakasaya konulmuştur.

2 — Tutarı 70200 lira olup teminatı muvakkatesi 4760 liradır. Şartnamesi ihalenin yapılacağı Ankara levazım amirliği satın alma komisyonundan 351 kuruş mukabilinde isteklilere verilir. İsteklilerin teminatı muvakkate makbuz ve teklif mektuplarını ve 2490 numaralı kanunun 2, 3 üncü maddelerindeki vesikalarını en az saat ondörde kadar mezkûr komisyona vermeleri. (1070) 2—4593

İLAN

1 — Askerî hastahanede yaptırılacak bir pavyon ile koridor keşif ve resimleri mucibince kapalı zarf usuli ile münakasaya konulmuştur.

2 — Keşif ve bedeli 25651 lira 6 kuruş olup teminatı muvakkatesi 1923 lira 82 kuruştur.

3 — İhalesi 14/1. teşrin/936 çarşamba günü saat onbeştedir. İsteklilerin teklif mektuplarını ihale saatından bir saat eveline kadar Erzurum kor satın alma komisyonuna vermeleri. (1067) 2—4594

İLAN

1 — Eskişehir Kütahya garnizonu için 475000 kilo un kapalı zarfla 14-10-936 günü saat 16 da Eskişehir askerî satın alma komisyonunda alınacaktır.

2 — Tahmin bedeli 58187 lira 50 kuruştur.

3 — Muvakkat teminatı 4364 lira 6 kuruştur.

4 — Teminatlar vaktinden evel muhasebe veznelerine veya malsandıklarına yatırılarak makbuzlar veya banka mektupları kanununa uygun olan teklif mektuplarının içerisine konması ve teklif mektuplarının ihale günü Eskişehir posta ve telgraf ayarı ile saat onbeşe kadar komisyon başkanlığına verilmesi ve 2490 sayılı kanunda yazılı vesikaların lüzumunda komisyona ibrazı şarttır.

5 — Şartname her gün komisyonda görülebilir. (1082) 2—4596

MÜJDE

TÜRK ANTRASİTİ

Ankarayı Kömür Pahalılığından Kurtardı

EVSAFI:

Maltızda: yanar, Pişiricidir başka koklarda bu evsaf yoktur.

Sobada ve Kaloriferde: ısıtıcıdır, duman ve kokusu yoktur, cüruf bırakmaz, külü diğer koklardan çok az ve kalorisi 7200 dür.

Yabancı ve yerli koklardan üstünlüğünü tecrübe ispat eder. Geçen mevsim kullananlardan sorunuz,

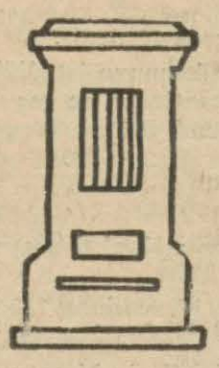

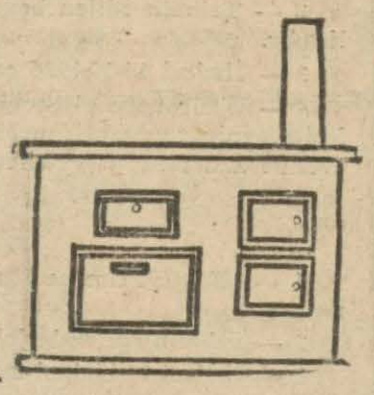

FİAT (Depoda teslim: 28 LİRA

Vagon teslimi: 27 LİRA

SATIŞ MERKEZLERİ:
Yenişehir Ali Nazmi apartmanı No. 3
Bomonti Bahçesinde Depo
Adapazarı Türk Ticaret Bankası
Ankara Memurlar kooperatifi

Yeni açılan: MADEN KÖMÜRÜ İŞLERİ T. A. Ş. SATIŞ BÜROSUNDAN Telefon: 1162

Plân Kopyaları 17 Ağustosdan itibaren Metro karesi **50 Kuruşa** Halil Naci Mıhcıoğlu Tel. 1230

Edirne Jandarma Erat Mektebi Komutanlığından :

7-9-1936 da kapalı zarfla eksiltmesi yapılan (180000) kilo birinci nevi ekmeklik una talip çıkmış ise de verilen teklif mektuplarında 2490 sayılı kanunun 32. inci maddesine uygun olmayarak hak ve silinti ve fiatların yalnız rakkamla yazılmasından türü 40 ıncı madde mucibince tekrar kapalı zarf eksiltmesi yapılacaktır. İsteklilerin 8-10-936 perşembe günü saat 10 de Edirne Merkez Mal müdürlüğü odasında toplanacak komisyona teminat mektupları veya vezne makbuzlariyle birlikte gelmeleri. (1478)

Cinsi	Kilo	T. Fiat Kuruş S.	M. Teminat Lira K.	Tutarı Lira K.	İhale Günü	Şekli
Birinci nevi ekmeklik un	180000	14 00	1890 00	25200 00	8/10/1936	Kapalı zarfla

2—4541

Marmara Üssübahrî Satınalma Komisyonu Reisliğinden :

Cinsi	Kilosu	Tahmini Lira Ku.	M. Teminatı Lira Ku.	Eksiltme şekli	Gün	Saat
Pirinç	20.000	5000 00	375 00	Kapalı zarf	8/10/936	10
Sade yağı	13.000	11050 00	828 75	„ „	„ „ „	11
Zeytin yağı	5.000	3000 00	225 00	Açık eksiltme	„ „ „	14
Zeytin	6.000	1800 00	135 00	„ „	„ „ „	15
Sabun „	8.000	3040 00	228 00	Açık eksiltme	9/10/936	11
Kuru üzüm	10.000	2200 00	165 00	„ „	„ „ „	11

Üssü Bahrî K. emrindeki kara eratı için yukarda cins ve miktarı yazılı altı kalem erzak şartnamelerine göre eksiltmeleri hizalarında gösterilen günlerde İzmit Tersane kapısındaki komisyonumuzda yapılacaktır. Şartnameleri komisyondan bedelsiz alınabilir. İsteklilerin teklif mektuplarını ve kanunî belgelerini aynı gün ve saatten bir saat evveline kadar komisyon reisliğine vermeleri. (1056) 2—4547

En eski nasırları bile pek kısa bir zamanda tamamen ve kökünden çıkarır.

Umumî deposu: İngiliz Kanuk eczanesi, her eczanede bulunur, ciddı ve müessir bir nasır ilâcıdır.

Çocuk Doktoru

Dr. Sami Ulus

Ankara doğum ve çocuk bakımevi çocuk mütehassısı

Çocuk Sarayı karşısı Bay İbrahim apartımanı No: 3

Telefon: 3951

Hergün üçten sonra hastalarını kabul eder.

ZAYİ

1927 senesinde Ankara Erlisesinden aldığım tasdikneyi kaybettim. Yenisini alacağımdan eskisinin hükmü yok.

105 Mehmet oğlu Muhittin 2—4592

Hariciye Vekâletinden :

Hariciye Vekâletinde 11 nci dereceden mevcut münhal memuriyetlere talimatnamesine tevfikan müsabaka ile memur alınacaktır.

Müsabaka imtihanı 5 teşrinievel 936 pazartesi günü saat 10 da Hariciye Vekâletinde yapılacaktır.

Müsabakaya iştirak için, taliplerin memurin kanununun 4 üncü maddesindekilerden başka aşağıda yazılı evsafı da haiz olmaları lâzımdır:

Hukuk, Mülkiye, Ulumu Siyasiye, İktısadiye ve İçtimaiye ve Fakülte derecesindeki Yüksek Ticaret Mektepleri veya hariciye mesleği ile alâkası bulunan mümasil mekteplerden birinden mezun olmak;

Müsabaka imtihanı şöyledir.

1 — Hukuku Medeniye, Hukuku Düvel, Hukuku hususiyei düvel, İktısat, Maliye ve tarihî siyasî (1815 den zamanımıza kadar) hakkında tahrirî ve şifahî sualler.

2 — Türkçe ve Fransızçadan tahrir ve terceme.

3 — Müsabakada üssü mizanı doldurmak şartile en fazla numara alanlar kazanmış olacaktır.

Müsavat halinde Fransızcadan maada bir ecnebi lisanına vukuf sebebi rüçhandır.

Taliplerin mektep şehadetnameleri askerlik vesikaları hüsnühal ve sıhat şehadetnemeleri ilehüviyet cüzdanı veya suretlerini istida ile 1.10.936 akşamına kadar Vekâlet Zat İşleri Dairesi Şefliğine tevdi eylemeleri ve 5.10.936 pazartesi günü saat 10 da Ankarada Vekâlette hazır bulunmaları ilân olunur. (928) 2—4390

Bayburt Askerî Satınalma Komisyonu Başkanlığından :

Bayburttaki kıtaat ihtiyacı için yüz yetmiş beş bin kilo fabrika unu satın alınacaktır. Tahmin bedeli on dokuz bin iki yüz elli liradır. Şartnameler Bayburt Askerî Satın alma komisyonundan bedelsiz alınır. Eksiltme 12 - birinci teşrin - 936 pazartesi günü saat 9 da Bayburt mevki kumandanlığı dairesindeki Askerî Satınalma komisyonunda olacaktır. Eksiltme kapalı zarf usulü ile olacaktır.

Muvakkat teminat bin dört yüz kırk üç lira yetmiş beş kuruştur. Teklif mektupları 12 - birinci teşrin 936 pazartesi günü saat sekize kadar satın alma komisyonu başkanlığına verilmiş olacaktır. (1353) 2—4504

Muğla Valiliğinden :

Muğlada yaptırılacak 4835 lira 73 kuruş keşif bedelli Sifat İstasyonu 5-10-936 günü saat 16 da Muğla Vilâyeti Makamında Daimî Encümen tarafından ihalesi yapılmak üzere açık eksiltmeye konulmuştur.

Şartname, plân, model Nafıa dairesinden bakılır.

Muvakkat teminat 362 lira 68 kuruştur.

Eksiltmeye girebilmek için isteklilerin ihale gününden en az sekiz gün evvel Muğla Nafıa Müdürlüğüne müracaat ederek vesika almaları lâzımdır. (1469) 2—4545

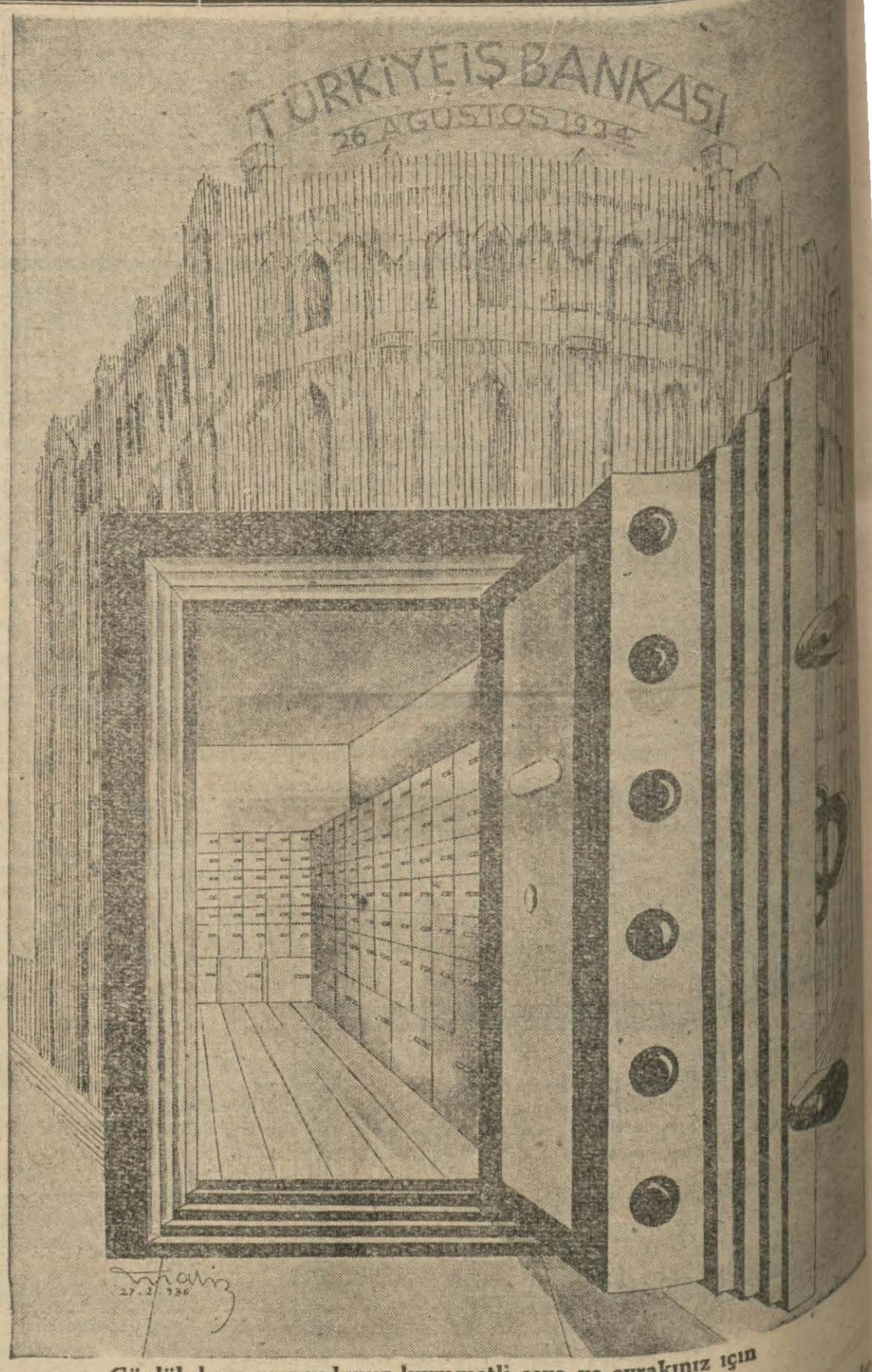

Günlük kasa mevcudunuz kıymmetli eşya ve evrakınız için

EMNİYET

Her boyda kiralık kasalar — Senelik 3 liradan — 16 liraya kadar — Mahrem daire

Kiralık

Yenişehirde Sıhhat Bakanlığı yanında asfalt tamamen bitmiş rür üç oda bir salon hava su elektriği vardır. Görmek ve eve konuşmak için Merkez Bankasında Bayan Fahireye.

YENİŞEHİRDE KİRALIK

Vekâletlere yakın 4-5 odalı bahçe, manzara ve konforlu. Bir kısım eşyasiyle ucuzca kiralıktır.

Demirtepe Fevzi Çakmak sokak 7 No. lu B. Mümtaz hanesinin alt katına müracaat.

Telefon: 1249

İmtiyaz sahibi ve Başmuharriri Falih Rıfkı ATAY

Umumî Neşriyatı İdare eden Yazı İşleri Müdürü Nasuhi BAYDAR

Çankırı caddesi civarında Ulus Basımevinde basılmıştır.

Yeni SİNEMALAR Halk

BU GECE

PARİS ESRARI

GÜNDÜZ İKİ FİLM

1 — Paris Esrarı

2 — Aşkım Senindir.

BU GECE

CANAVAR AVI

936 - 937 Mevsiminin En Heyecanlı Macera Filmi