ULUS

17 İLKTEŞRİN 1936 CUMARTESİ

ON YEDİNCİ YIL. NO: 5469 — ADIMIZ, ANDIMIZDIR — HER YERDE 5 KURUŞ

Son haberler üçüncü sayfamızdadır

Başbetke

KÜLTÜR ÂLEMİNDE

Falih Rıfkı ATAY

Gazeteler türk opera ve tiyatrosu için bu sene Ankara konservatuvarına talebe alınacağını yazmaktadırlar. Gene gazetelerden öğreniyoruz ki Atatürk, Dolmabahçe sarayı dairelerinden resim galerisi olmaya müsaid birini bu iş için Kültür bakanlığı emrine vermiştir.

İdeal cumuriyetin gençlerini musiki terbiyesi ile yetiştirmeği esas tutan Eflatun, musikisiz inkılâbı kabul etmiyen fransız filozofuna asırlarca tekaddüm etmiştir. Kuru ve yavan ruhlar, yaratamaz ve hayat şevkine eremez.

Eski ve öz türk dehası, yeniden bugünkü medeniyetin musikisinde ses verebilir. Son dinleyicileri biz olduğumuz fasıl heyheylerini gelecek nesil, uyusturucu maddeler sırasında sayacaktır.

Türk elini resim ve heykele dokundurmayan şeriatçiler, hiç şüphesiz, şimdiki insanlığı birçok mucizeler görmekten menetmişlerdir. Güzel sanatların softalarca müsaade olunan kısımlarındaki eşsiz eserlerimize bakınız!

Lenin: " — Bir fikri yaymak için en iyi vasıta, güzel sanatlardır!" diyordu, bir millette ekmek ve sahnenin aynı ihtiyaç şiddeti almış olduğunu, açlık yıllarında Rusya'da kendimiz gördük.

Bir resim galerisinin ve musikili musikisiz türk sahnesinin sağlam temellerini kurmamak genç cumuriyet için kusur olurdu. Senelerdenberi her ikisini elimizden geldiği kadar teşvik ettik; fakat metodsuzluk ve mektepsizlik büyük bir netice vermemiştir. Kültür Bakanlığını yeniden ve temelden başlamak kararını verdiği için tebrik etmemek elden gelmez.

Türkiye, inhitat devirlerinden beri, her şey gibi, belki bir çoğundan daha acı olarak, güzellikten mahrumiyetin istırabını çekiyor. Şehirler ve kasabalarda park adını verdikleri bahçelere bakınız: İstanbul yangın verlerini çimento ve tuğla yığınları ile, nasıl atesten daha fazla tahrib ettiğimize dikkat ediniz. Hâlâ kalfanın ve güzel sanatlar mimarisi terbiyesi görmeyen herhangi fen memurunun bina ve tabiat yapacağını, yani vatanı güzelleştireceğini zanneden belediyelerimiz var. Bunların umran örneği diye gazetelere gönderdikleri resimleri gördükçe, bir çoğunun başka bir nesil tarafından yeniden inşa edilmek zahmetine mal olacağını düşünerek harca-

(Sonu 5. inci sayfada)

Dost Afganistanın harbiye veziri memleketmizde

Serdar Mahmud han ve refakatindeki genelkurmay reisi dün İstanbula geldiler ve Sirkeci garında törenle karşılandılar

İstanbul, 16 (Telefonla) — Afgan harbiye veziri mareşal Mahmud Han, refakatinde afgan genel kurmay başkanı olduğu halde, bu sabahki ekspresle şehrimize gelmiştir.

Sirkeci istatsyonu afgan ve türk bay-

Dün İstanbula gelen dost Afganistanın Harbiye Veziri Mareşal Serdar Mahmud Han

raklariyle süslenmiş bulunuyordu. Bir bando, bir askerî müfreze ve bir polis kıtası, muhterem misafire ihtiram rasimesini yapmak üzere yer almıştı.

Karşılayıcılar arasında vali ve belediye reisi Muhittin Üstündağ, askerî akademiler kumandanı general Ali Fuad, bazı saylav ve generaller, emniyet direktörü Salih Kılıç göze çarpıyordu.

Ekspres tam saat 7.35 de gara girdi. Mareşal Mahmud Han trenden evvelâ indi. Ve kendisine "Hoş geldiniz" diyen Muhittin Üstündağ'ın elini sıktı. Bu sırada bando evvelâ afgan millî marşını, sonra da İstiklâl marşını çaldı ve hazırun, kımıldamadan dinlediler.

Misafirin geçtiği istasyon salonu millî renklerle süslenmişti. Mareşal Mahmud Han burada tavakkuf ettiler ve general Ali Fuada hitaben, afganca şu sözleri söylediler:

"— Kardeş, aziz ve dost memlekete geldiğimden dolayı çok memnunum. Gördüğüm hüsnü kabul ve samimiyet beni mütehasis ve bahtiyar etti. Temenni ediyorum ki bu mukaddes toprak ve aziz millet, yüksek şefin idaresinde daha çok yükselsin, terakkiyata nail olsun. Bu beni daha ziyade sevindirecek ve saadet içinde yaşatacaktır.,,

Bu nutuk, mareşale rafekat etmekte olan afgan sefiri Ahmed Han tarafından tercüme edilmiş ve general Ali Fuad da muhterem misafirin memleketimize gelmekle bize şeref verdiği mukabelesinde bulunmuştur.

Mareşal ve maiyeti, şehrimizde bulundukları müddet zarfında Perapalasta ikamet edecektir.

(Sonu 5. inci sayfada)

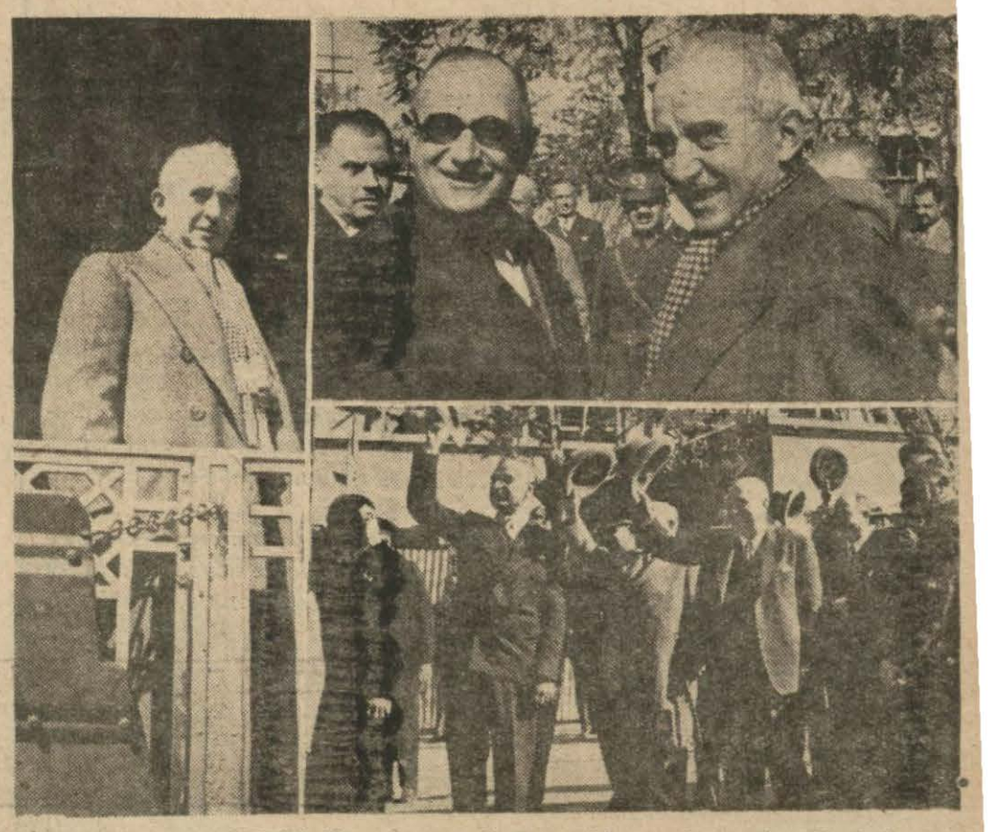

İnşaatı biten Nazilli fabrikasını açmak üzere bir seyahate çıkan Başbakanımız dün Ankara'dan hareket etmişler ve İstasyonda Kamutay Başkanı, Bakanlar ve saylavlarla dostları tarafından uğurlanmışlardır. Resimlerimiz Başbakanı Kamutay Başkanı ile görüşürken, hususî vagonda ve kendisini uğurlamağa gelenler tarafından selâmlanırken göstermektedir.

İhtilâlci kaynaklardan gelen haberlere göre

Garptaki kuvvetler Madride epey yaklaştılar

Bilbaoda sükûn var; general dö Lano nun bir süikasde uğradığı ve kolundan yaralandığı Madritten bildiriliyor

Burgos, 16 (A.A.) — Havas ajansı muhabirinden:

Garb cebhesindeki nasyonalist kuvvetleri, Val de İgle-Sias-Naval Carnero Madrid demiryolu boyunca yapmış oldukları şiddetli harekâttan sonra Madrid'e ancak kırk kilometre mesafede bulunan bir noktaya gelmişlerdir. Madrid etrafındaki bütün cephelerin kumandanı olan general Molanın cephe hattından ancak on üç kilometrede bulunan Naval Karneroyu işgal ettikten ve bütün kuvvetleri Madrid ovasına soktuktan sonra umumî taarruza geç-

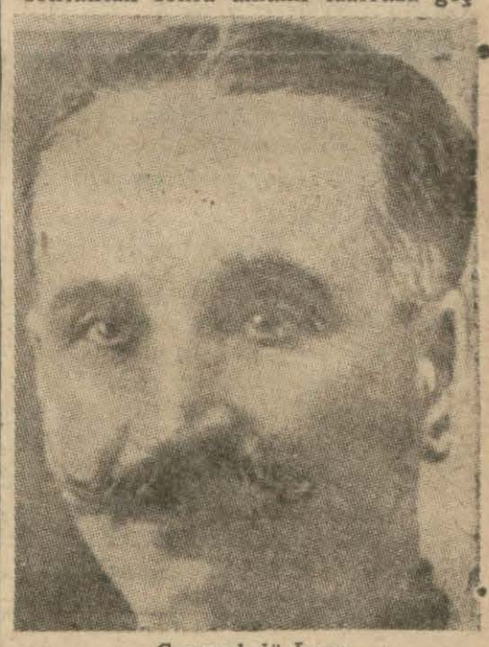

General dö Lano

mek üzere olduğu sanılmaktadır.

Birçok rehinelerle birlikte Siguen-

(Sonu 5. inci sayfada)

Kıral Leopold un nutkundan sonra

Fransa, Belçikadan bitaraflığı ne şekilde anladığını soracak

Havas ajansına göre Belçika milletlerarası taahhüdlerini ve Fransa ile olan askerî anlaşmayı bozmıyacak

(Yazısı 3. üncü sayfada)

İrana gidecek heyetimiz

Dün İstanbuldan hareket etti

İstanbul, 16 (A.A.) — İran hükümeti ile aktolunacak bazı mukavelelerin müzakeresine memur heyetimiz bugün Ankara vapuru ile ve Trabzon yolu ile İran'a hareket etmiştir.

Rıhtımda bir müfreze polis tarafından, selâm resmi ifa edilmiştir. Heyetimizi hariciye vekili Dr. Tevfik Rüştü Aras, vali Muhittin Üstündağ, ve sair bir çok zevat uğurlamışlardır.

Hareketinden evvel heyet başkanı B. Cemal Hüsnü, Anadolu ajansına aşağıdaki beyanatta bulunmuştur:

"— Dost İran'a hareket ederken büyük bir memnuniyet hissetmekteyim. Orada muhtelif ve mühim mukaveleler müzakere edeceğiz. Bu müzakerelerle hayırlı neticelere varacağımızı ümid etmekteyim. Ayni zamanda bu neticelerin, iki dost memleket arasındaki kardeşçe ve derin münasebetleri bir kat daha kuvvetlendireceğine kaniim"

Orduatının talim ve terbiyesini teşvik maksadiyle tertib edilen 1936 orduatı müsabakalarına dün de devam edilmiş ve Orman Çiftliği civarında mukavemet koşuları yapılmıştır.

Yukarda solda: İstasyon geçidine gelirken hakem önünden geçiş. Sağda: Yarış sahasında mania aşılırken - Aşağıda solda: 15 kilometre süratli gidişten sonra hayvanın yüzü yıkanıyor ve başına soğuk su dökülüyor. Ufak bir duruştan sonra 8 kilometrelik arızalı arazide dört nal başlıyacaktır. Sağda: Arazide hakem önünden geçiş.

Yeni tefrikamız

İkinci Cengel kitabı

Rudyard Kiplin tarafından yazılıp Nurettin ARTAM tarafından dilimize çevrilerek gazetemizde tefrika edilmekte olan

CENGEL KİTABI

bir iki güne kadar bitecektir.

Bu tefrika bittikten sonra onun yerine gene aynı muharririn:

İKİNCİ

CENGEL KİTABI

nı tercüme ve tefrikaya başlıyacağız.

İkinci kitab, gene kurt sürüsü içinde büyüyen insan yavrusu Movgli'nin maceralariyle başlamaktadır.

Birinci Cengel Kitabını lezzetle okuyan küçüklü, büyüklü okularımızın "İkinci Cengel Kitabını da daha büyük bir memnuniyetle takib edeceklerini umarız.

HER ŞEYDEN BİRAZ

Otobüs durakları.

Bir okurumuz bize yazdığı mektupta kışın yaklaşmakta olduğundan bahsederek yağmurda karda, duraklarda otobüs beklemenin ne büyük bir sıhî tehlike teşkil edeceğini hatırlatıyor ve: "Ya otobüsler durakta beklenmiyecek kadar sık gelmeli, yahud oralarda birer sundurma yapılmalı" diyor.

İyi şeyleri hatıra getirmek daima zararsızdır.

Halk Sineması.

Üniversiteli iki genç de bize şunu bildiriyorlar: "Şehrimizdeki Halk sineması talebe için sabah seansları tertip ediyor ve böylece, evlerinden ellerinde çantalariyle çıkan çocukları mektep kaçaklığına alıştırıyor. Talebe ve alelumum çocuklar için hususî filimler gösterilmeyen sinemalara bunların gitmeleri bir derd iken ikinci bir sinema derdi daha icad etmenin fenalığını düşünelim!"

Halbuki bizim bildiğimize göre talebe seansları yalnız cumartesi günleridir; sabah seansları ise ikinci vizyon ucuz filimlerin ucuz fiatla halka gösterildiği seanslardır. Mekteplerine gitmeyen çocukların devamsızlığını da ana - babaları ve mektep idareleri takib eder.

Çocuklara mahsus filimlere gelince: eski bir derddir ki...

Kolay bozulan sinirler.

Pembroke rıhtımında bir köpeğin havladığını duyan bir adam, kendisini denize atmış ve boğulmuştur. Bir takım adamlar, bundan daha manasız şeyler karşısında kendilerini kaybederler.

Meselâ meşhur bestekâr Mozart, asla boru sesi dinlemeğe tahammül edemezdi ve bu sesi duyduğu zaman derhal üzerine fenalık gelir, sinirleri bozulurdu. İngiliz sosyetesinin ileri gelen kadınlarından birisi, leylak gördüğü zaman üzerine fenalık, hastalık ve melankoli geldiğini söylemiştir.

Dahası var; birçok harblarda bulunmuş ve kahramanca harb etmiş bir şövalye günün birinde "yün" kelimesini duyunca düşüp bayılıvermiştir.

Biçare sinirlerimiz!...

Erkek — Seni bu kadar düşündüren şey şiir mi?

Kadın — Hayır, moda mecmuası!

Konfeti ve incelik.

Güzel ve ince vücudlu bir artiste, nasıl olup da bu inceliği muhafaza edebildiğini sormuşlar.

— Konfeti sayesinde! cevabını vermiş ve izah etmiş:

— Yirmi senedenberi her sabah yatağımdan kalkar kalkmaz, yatak odamdaki halının üzerine bir paket konfeti serperim. Ondan sonra eğilip her parçayı ayrı ayrı toplarım.

Sağlar, sollar ve psikoloji.

Avrupa'da sağlarla sollar çarpışıyorlar. Faşistler ve naziler sağ ellerini kaldırarak selâm veriyorlar. Bazı yerlerde de komünistler biribirlerini sol ellerinin sıkılmış yumruklarını kaldırarak selâmlıyorlar.

Bu iki zümrenin arasındaki gerginlik ve bunun sebeblerini araştıran psikoloji âlimlerinden L. E. Eeman, her iki tarafın da sol elle selâm vermelerini tavsiye ediyor. Bu âlim, eğer böyle yapılacak olursa gerginliğin ortadan kalkacağını söylemekte ve iddiasını şöylece izah etmektedir:

" Soz söyliyen bir adama sağ kolu kaldırarak verilen selâm, onda bir tevettür ve yüksek bir kan tazyiki vücude getirir, Sol kol ise bunun aksi tesiri yapar."

Zaharof hasta imiş:

Silâh ticareti işinde türlü dalavereler çevirdiğinden dolayı "esrarengiz adam" unvanını alan Sir Basil Zaharoff Monako civarındaki villâsında çok hasta olarak yatmaktadır. Zaharof, hastalıktan kurtulamıyacak olursa dünyadaki hisse senedleri piyasasını bozmamak için öldüğünü ilân etmemelerini etrafındakilere emretmiş.

Yaşarken neler yaptığını bütün dünyadan gizleyen bir adamın, ölümünü gizlemeğe de hakkı olsa gerek.

GÜNLÜK TAKVİM

17 BİRİNCİ TEŞRİN 1936 CUMARTESİ

29 Receb	1355
4 birinci teşrin	1352
Hıdırellez	165
Güneşin doğması	6,14
Güneşin batması	17,28

— Cumur Reisimiz Atatürk büyük nutkuna büyük parti kongresinde devam buyurdular (927)

— Ankara - Sivas hattı inşaatı Yerköy istasyonuna vardı (925)

— Türkiye - Bulgaristan itilâfnamesi imzalandı. (925)

Profesör Nimbus'ün maceraları: Profesör avda... (Le Journal'den)

İÇ HABERLER

İSTANBUL TELEFONLARI:

Dış Bakanımız İstanbulda

İstanbul, 16 — Hariciye vekili Tevfik Rüştü Aras bugünkü ekspresle Cenevre'den şehrimize gelmiştir.

Hukukun üçüncü sınıfındakiler için Kültür Bakanlığının bir kararı

İstanbul, 16 — Kültür bakanlığı hukuk fakültesinin üçüncü sınıfında muvaffak olamayan talebe için bir defaya mahsus olarak imtihana girmek üzere istisnaî bir müsaade vermiştir. Bu imtihanda muvaffak olamayanlar üniversite tahsillerini dört sene olarak yapmaya mecbur kalacaklardır.

Elişleri sergisine gönderilen eşya

İstanbul, 16 — Ankarda açılacak olan el ve ev işleri sergisine İstanbuldan şimdiye kadar gönderilen eşyanın sayısı 5000 i bulmuş ve sergi komitesi İstanbuldaki çalışmalarına nihayet vermiştir.

Basın kurumunun kongresi

İstanbul, 16 — Yarın İstanbul Basın Kurumunun kongresi toplanacak ve bu vesile ile yeni binanın açılış töreni yapılacaktır.

İnkılâb âbidesinin dikileceği yer

İstanbul, 16 — İstanbul belediyesi, İnkilâb âbidesinin dikilmesi için en münasib yer olarak İstanbulda Maçkadaki taşlığı tercih etmiştir. Tercih sebebleri arasında, burada Sultan Aziz zamanında başlanıp ikmal edilemiyen camiden kaide olark istifade edilebilmesi, bu yerin Karadeniz ve Marmaradan gelecek gemilerce en evvel görülebilecek bir yer olması, sahanın millî emlâke aid ve geniş bulunması ve Maçka mezarlığının da ilâvesiyle burada bir merasim meydanı yapılmasının mümkün olabilmesi gibi noktalar vardır.

İstanbul müddeiumumiliğinde

İstanbul, 16 — Bu yıl 10 ay içinde İstanbul müddeiumumiliğine 41.427 evrak gelmiştir. Ayni müddet içinde müddeiumumilikçe yapılan davaların sayısı da 16.929 dur.

Müzeler idaresinin yeni kimyahanesi

İstanbul, 16 — Müzeler Umum Müdürlüğünün, Topkapı sarayının Fodla fırınları yerinde yaptırdığı yeni kimya laboratuvarında yapılan tecrübeler müspet neticeler vermektedir. Alacahöyük kazılarında bulunan eserler burada muvaffakıyetle temizlenmiştir.

* İstanbul, 16 — Sıyasal Bilgiler Okulu cumuriyet bayramı tatilinde Ankaraya naklolunacaktır.

Ergani tahvilleri

Yedinci ikramiye keşidesi dün yapıldı

İkramiyeli yüzde beş gelirli 1933 Ergani istikrazı tahvillerinin yedinci ikramiye keşidesi dün Türkiye Cumuriyet Merkez Bankası idarei merkeziyesinde Maliye Vekâleti ile bankalar mümessilleri ve noter huzurunda yapılmıştır. Neticede:

93474 numaralı tahvile 30.000 lira
111754 „ „ 15.000 „

105812, 111751, 139088 numaralı tahvillere üçer bin lira. 45339, 46499, 62109, 76586, 105820, 141324 numaralı tahvillere dokuz yüz dokuzar lira, ikramiye isabet eylemiş ve bundan başka 289 tahvil numarasına da ayrıca yüz yirmişer lira çıkmıştır.

İkramiyeler Maliye Vekâletiyle Türkiye Cumuriyet Merkez Bankası tarafından tasdikli resmî keşide listeleri üzerinden bu banka, merkez ve şubeleriyle merkez bankası bulunmıyan yerlerde İş Bankası şubelerinde ödenecektir. *(A.A.)*

Türk Dil Kurumu

Yeni bir eser neşretti

Türk Dili Kurumu Genel Sekreterliğinden:

Gazi terbiye enstitüsü tarih öğretmeni Hüseyin Namık Orkun'un eseri olan (Eski türk yazıtları)nın birinci cildi, Türk dil kurumunca bastırılmıştır. Orkun yazıtları diye tanılan Külteğin ve Bilge Kaan yazıtları ile Külteğin yazıtının çincesini, üçüncü uygur yazıtı ile Tanyukuk, Ongin, İhe Höşötü, Suci ve Sine - usu yazıtlarını içine alan, bunların her birinin aslı kendi yazılariyle olan şekillerini, türk harfleriyle okunuşlarını ve tercümelerini gösteren bu eserde ilk defa olarak yazıtlardaki kelimelerin (Divanı lûgatittürk)teki kelimelerle mukayesesesi yapılmıştır. 200 Sayfadan ayrıca bir harita ile 24 resimden mürekkeb olan bu cild 2 lira fiatla türk kitabçılığı limitet şirketinde satılmaktadır.

Ankara hukuk fakültesinde imtihanlar ve konferanslar

Ankara hukuk fakültesine leylî olarak kayıt edilmek isteyenlerin sayısı fazla olduğu için bunlar arasında müsabaka imtihanı yapılmaktadır. Evvelki gün edebiyat ile tarih - coğrafya imtihanları yapılmıştır. Diğer taraftan fakültede ikmal imtihanlarına da devam edilmektedir.

Haber aldığımıza göre fakültede umuma açık olmak üzere profesörler tarafından her cumartesi saat on beş ile on altı arasında verilmek üzere bir seri konferansı da tertib edilmiştir.

Cumuriyet bayramı ve köylülerimiz

Önümüzdeki 29 Teşrin Cumuriyet Bayramında Ankara civarındaki köylülerimiz toplu bir halde mahallî ve millî kıyafetleriyle atlı olarak büyük geçide iştirâk etmeye karar vermişlerdir.

Vilâyet makamı misafirlerimizin şehrimizde kaldıkları günler zarfında yatacak yerlerini ve yiyeceklerini temin için lâzım gelen tedbirleri almağa başlamıştır. Öğrenildiğine göre bazı ilk okul binalariyle, sıhhî şeraiti haiz olan yolcu hanları köylü misafirlerimizin istirahatine tahsis edilmişlerdir.

Bu yıl merasime iştirâk edcek köylülerin adedi 5500 e varmaktadır.

Dahiliyede Kaymakam tayinleri

Göksun kaymakamlığına Eğil kaymakamı Hulûsinin, Eğil kaymakamlığına Hafik kaymakamı Rüştü Günday'ın, Alaşehir kaymakamlığına Sungurlu kaymakamı İhsan Edizin, Sungurlu kaymakamlığına Mihalıççık kaymakamı Kâzımın, Vakfıkebir kaymakamlığına Eğirdir kaymakamı Zeki Paşığın, İskilip kaymakamlığına Ereğli kaymakamı Mümtazın, Sındırğı kaymakamlığına Dikili kaymakamı Rıdvan Akmensoyun, Hozat kaymakamlığına Kadirli kaymakamı Cemalin, Kadirli kaymakamlığına Hozat kaymakamı Hakkı Baranın, Akhisar kaymakamlığına Balya kaymakamı Rifat Yenalin, İstanbul seferberlik müdürlüğüne Develi kaymakamı Cemalin, Bursa seferberlik müdürlüğüne Van emniyet müdürü Edibin, Eskişehir seferberlik müdürlüğüne Devrek kaymakamı Kâmilin, Oltu kaymakamlığına Savur kaymakamı Fevzi Hamurculunun, Savur kaymakamlığına Bartın kaymakamı Nazım Günesenin, Erciş kaymakamlığına Şatak kaymakamı Nadir Tüzünün, Şatak kaymakamlığına Yenişehir kaymakamı Cemal Tanılın, Açık olan Bafra kaymakamlığına Bismil kaymakamı Nedimin, Göle kaymakamlığına Sason kaymakamı Yusuf Acarın, Sason kaymakamlığına Söğüt kaymakamı Cemal Şaşioğlunun, Bismil kaymakamlığına Ayancık kaymakamı M. Ali Öncelin, Lice kaymakamlığına Karaman kaymakamı Faik Türegünün, İspir kaymakamlığına Andrin kaymakamı Cevdet Tuncerin, Şiran kaymakamlığına İlgaz eski kaymakamı Sıtkının, Şemdinli kaymakamlığına şiran kaymakamı Sabri Güneserin, Gürpinar kaymakamlığına Gerze kaymakamı Halimin, Ereğli kaymakamlığına Daday kaymakamı Refikin naklen ve yeniden tayinleri yüksek tasdikten geçmiştir.

Düşünüşler

Rakamlarla düşündürmek

Sosyal hayatımızın her günü, her biri ayrı ayrı üzerinde durulacak hâdiselerle dolu. Kısa bir müddet tetkik sahamızın dışında kalmış olan her hangi bir faaliyet şubesinde alınmış olan neticelerle bir gün karşılaşınca hayretten kendimizi alamıyoruz. Çare bulunması gereken derdler de başarılan eserler kadar bol. Ve elde edilen muvaffakiyetler kadar el uzatılması gereken derdlerin de, onları konuşturacak kalemlere ihtiyacı var. Bununla beraber, gazetelerimizde memleket meselelerine verilen yerin azlığı göze çarpacak derecededir. Bir çok arkadaşların bu mesele bolluğu içinde ne kadar havaî ve ehemiyetsiz mevzular üzerinde emek harcadıklarını gördükçe üzülmemeye imkân var mı? Ancak yalnız meselelerin mevcud olması kâfi gelmez, onları kavrayacak kapasitelerin ve bu mevzulara yer verecek hüsnü niyetin de aynı bollukta olması lâzım.

Sonra bir nokta daha var. Memleketin birçok sahalarında elde edilmiş olan hakikaten öğünmeye değer başarıları anlatacak izahlar ve rakamlar muharrirlerin el yordamına konulmuş olmaktan uzaktır.

Bir inkişafın tedrici seyrine farkına varmadan şahid olan gözler, bu inkişafı iki mukayeseli rakam halinde tesbit eden bir istatistik sayesinde bir anda ihata edebilir. Hiç bir izah, hiç bir hâdise, üzerimizde bugün rakamların yaptığı tesiri yapamıyor.

Bu itibarla gazetelerimizi devamlı surette dokümante etmeye ehemiyet vermek, bugünkü propaganda zihniyetinin en mühim icablarından biridir.

Muharririn emrine rakam vermek, vesika vermek, ona yazacağı mevzular hususunda direktif vermek değildir. Sadece, vukua gelen hâdiseleri, başarılmış işleri ona tesirli bir surette duyurmak demektir. Yazı yazanlarımızın bugünkü çalışma şekilleri onları vesika peşinde koşmak, istatistik yıllıkları içinde saatlerce mahpus kalmak imkânını vermiyorsa, raporlar ve istatistikler halinde ham bir şekilde devlet dairelerine yığılı kalan malûmatı, işlenmiş ve hulâsa edilmiş rakamlar halinde herkesin ve bu arada bilhassa onları gerektiği veçhile tefsir edecek olan muharrirlerin istifadesine sunmak muvaffakiyetlerimizin karanlık perdeler altında sakır kalmamasını temin edecek en faydalı bir usuldür.

YAŞAR NABİ

Kıral Leopold'un nutkundan sonra

Fransa, Belçikadan bitaraflığı ne şekilde anladığını soracak

Paris, 16 (A.A.) — Dış işleri bakanlığı servisleri Belçika kıralının nutkunu inceden inceye tetkik etmektedirler. Hükümet, bu tetkikleri bitince Belçika hükümetine bir nota vererek Lokarno taahhüdleri ve milletler cemiyetinde azâ devlet sıfatiyle bitaraflığı ne şekilde anladığını soracaktır.

Bu arada fransız hükümeti, İngiltere ile Fransa arasındaki iş birliği ve İngiltere hükümetinin 1.4.936 da yazdığı mektub dolayısiyle ingiliz kabinesi ile istişarelerde bulunacaktır.

Hatırlardadır ki, Ren paktını imza eden devletler bir siyasal anlaşmadan başka bir hava paktı yapılmasını da tasarlamışlardı. Sanıldığına göre Brükselde başlanacak olan müzakereler bilhassa bu paktın gerçekleşmesi üzerinde cereyan edecektir.

Belçika şark sınırına asker gönderiyor

Brüksel, 16 (A.A.) — Alınmış olan askerî tedbirlerin hedefi, Belçika sınırlarındaki ve bilhassa şmali şarki sınırındaki kuvvetleri takviye etmektir. Bu sınıra iki alay sevkedilmiştir:

Sekizinci alay, Turnhut'a, yedinci alay da Tangres'e gönderilmiştir. Her alay, memleketin merkezinde garnizon halinde bulunuyordu. Öte taraftan, dokuzuncu piyade alayı, şark sınırının belli başlı müdafaa merkezi olan Liej yakınında yer almıştır. Bu alayın yanı başında Arden avcı taburu bulunmaktadır. Cenubta üç piyade alayı vardır, Brüksel'de ise yedek olarak üç motorlü süvari alayı bulunmaktadır.

Belçika Cenevreden ayrılmıyacak ve milletlerarası teahhütlerini ihmal etmiyecek

Paris, 16 (A.A.) — Havas muhabirinin diplomasi mahfillerinden öğrendiğine göre Belçika Milletler Cemiyetini terketmeği asla düşünmediği gibi milletlerarası teahhüdlerini ihmal etmek tasavvurunda da değildir. Belçika, bir garb paktına iştirak etmeğe hazırdır ve kollektif emniyet prensiplerinin tesbit edilmesini görmek arzusundadır.

Buradaki umumî intiba, Belçikanın bir taarruza uğraması takdirinde devletlerin emniyet ve istiklâlini zaman altına almalarını ve fakat kendisi taarruza uğramış herhangi bir devletin yardımına koşmak mecburiyetinin yükletilmemesini arzu etmekte olduğu merkezindedir.

Resmî Belçika mahfilleri, Belçikanın son kararı üzerine bazı fransız gazetelerinde görülen aksülamelden hayrete düşmüşlerdir.

Eski harb bakanının beyanatı

Eski harb bakanı B. Dövez, Fransa ile Belçikanın ilerdeki münasebetleri hakkında Havas Ajansı muhabirine şu sözleri söylemiştir: "— Kıral Leopoldun bakanlar meclisnideki nutkunun Fransa'da uyandırmış olduğu heyecanı bir türlü anlıyamıyoruz. Hiç bir zaman Belçika ile Fransa arasında bir ittifak mevcud olmamıştır. Belçikanın yegâne mükellefiyeti, herhangi bir yabancı ordusunun kendi topraklarından geçmesine engel olmaktır. Kuvvetlerimizi ve istihkâmlarımızı artırmak suretiyle memleketimizin müdafaasını daha tesirli bir hale getirmekten başka bir şey istediğimiz yoktur. Fransa böyle bir karardan memnun olmalıdır. Çünkü bu karar, hiç bir devleti gücendirecek bir hareket değildir."

Kıralın nutku ve Flamanlar

Anvers, 16 (A.A.) — Devlet bakanlarından ve sabık Flaman sağ cenahı reisi B. Vanko - Elert, Havas Ajansı muhabirine beyanatta bulunarak demiştir ki:

"— Kıralın beyanatı, Belçikanın Flaman olan kısmının bütün mebuslarının müşterek telâkklerine tekabül etmektedir. Diyebilirim ki kıralın tezi, ananevî Belçika'nın tezidir ve sulhperver küçük bir milletin garbî Avrupada işgal edeceği beynelmilel vaziyete ve ifa edeceği role de tekabül etmektedir."

Fransa ile olan askerî anlaşmaların feshi muhtemel değil

Brüksel, 16 (A. A.) — (Havas ajansından: Siyasî mahfiller, Belçikanın Fransa ile mevcud olan askerî anlaşmaları feshetmesine ihtimal vermemektedir, Bazı siyasî liderler, son nutuklar yüzünden Fransa - Belçika dostluğunun zâfa duçar olmamış olduğunu ehemiyetle kaydetmişlerdir.

Fransızlar memnuniyetsizliklerini gizlemiyorlar

Paris, 16 (A.A.) — Siyasî mahfiller, Belçikanın son hareketi dolayısiyle duymakta oldukları memnuniyetsizliği gizlememektedirler. Bu mahfiller, Belçikanın bu hareketini daha realist bir sıyasa güdmesi zaruretinin bir neticesi saymaktadırlar. Aynı mahfiller Belçika kıralının nutkunun, gayet dikkatli bir surette hazırlanması lüzumu her zamandan ziyade hissedilmekte olan Lokarno konferansı hakkında İtalyanın ileri sürmüş olduğu ihtirazî kayıtları haklı göstermekte olduğunu ilâve ediyorlar.

B. Blum'un konuşmaları

Paris, 16 (A.A.) — B. Blum, Belçika kıralının nutku hakkında, ve bu nutkun doğurduğu diplomatik tesirler üzerinde B. Delbos ve Daladye ile görüşmüştür.

Fransız parlamentosu dış işler komisyonunda

Paris, 16 (A.A.) — Parlâmento dış işleri komisyonunun bugünkü toplantısında söz alan başkan Mistler, Belçika kıralının beyanatını hatırlatarak bunun doğuracağı neticeleri kaydetmiştir. Bütün komisyon azâları Lokarno paktının tek taraflı olarak ayrılmasına müttefikan eseflenmişlerdir.

B. Delbos izahat verecek

Paris, 16 (A.A.) — Parlâmento dış işleri komisyonu, 21 ilkteşrinde B. Delbosun Belçikanın bitaraflığı ve Fransanın İspanya işlerine karşı vaziyeti hakkında vereceği izahatı dinlemeye karar vermiştir.

Nutkun Londradaki tesirleri

Londra, 16 A. A. — Belçika kıralının söylediği nutkun yaptığı ilk fena tesir zail olmuş ve şimdi vaziyet biraz daha nikbinlikle görükmiye başlanmıştır. Bütün gazeteler Belçikanın son hareket tarzının tesirleri başlangıçta korkulduğu kadar vahîm olmıyacağı fikrinde bulunuyorlar.

Deyli Telgraf, Belçikanın dostları ile görüşmeden böyle bir karar vermiş olmasını hayretle karşılamaktadır.

Taymis, Belçikayı bu karara sevk eden sebebler arasında fransız - sovyet paktının aranılması lâzımgeldiğini yazmaktadır.

Deyli Herald, eğer Belçika bitaraflık siyasetini değitirmezse Fransanın yeniden iki yüz kilometrelik bir müdafaa hattı vücuda getirmesi lâzımgeleceğini ve fransız erkânıharbiyesinin bu mesele ile pek yakında meşgul olmıya başlıyacağını yazıyor.

B. Van Sittart fransız ve belçika büyük elçileriyle konuştu

Londra, 16 (A.A.) — B. Von Sittart dış işleri bakanlığında Fransa ve Belçika büyük elçilerini kabul etmiştir. Belçika bitaraflığının mana ve ehemiyetinin anlaşması için lâzım gelen bu temasların gelecek günlerde de devam edeceği sanılmaktadır. Öte taraftan dış işleri bakanlığı eksperleri bu hâdisenin burada devamı temenni edilirken teknik ittifaklar gibi mevcud anlaşmalar ve yeni Lokarno paktına aid projeler üzerinde ne gibi tesirler yapacağını tetkik edeceklerdir.

Londra, 16 (A.A.) — Belçikanın bitaraflık kararını İngiltere ile uyuşarak vermiş olduğu hakkındaki haberler yalanlanmaktadır. Bilâkis salâhiyetli ingiliz şahsiyetleri bu karar hakkında önce haberdar edilmemiş olduklarına eseflenmektedirler.

DIŞ HABERLER

ADEMİ MÜDAHALE KOMİTESİNDE:

Lord Plimut komitenin toplanmasına lüzum görmedi

Londra, 16 (A.A.) — Ademi müdahale komitesi sekreterliği, başkan Lord Plimut'un Kagan'a yazdığı cevab mektubunu neşretmektedir. Lord Flimut bu mektubunda ezcümle diyor ki:

"— Madem ki Portekizin cevabı henüz gelmemiş ve madem ki notanız anlaşmanın gerçekten çiğnenmiş olduğunu ispat eden hiç bir yeni delil ihtiva etmemektedir, notanızın konuşulması için komitenin şimdi toplanmasını lüzumlu bulmamaktayım."

Sovyetler Birliğinin her tarafında mitingler devam ediyor

Moskova, 16 (A.A.) — Tas Ajansı bildiriyor:

Gazeteler, İspanya hâdiseleri ve Londra ademi müdahale komitesinde sovyet delegesi tarafından yapılan katî beyanat dolayısiyle Moskova, Leningrad, Kiyef, Arkanjel ve öteki şehir fabrikalarında mitingler yapıldığını ve komitedeki sovyet beyanatının hararetle tasvib edildiğini yazıyorlar.

Moskovada beş bin işçi tarafından kabul edilen karar suretinde şöyle denilmektedir:

"Ademi müdahale komitesinin, hukuku düvele karşı yapılan tecavüzlere nihayet vermesi zamanıdır. Sovyet delegesinin komitedeki katî beyanatını hararetle selâmlar ve bu beyanatın bizim arzumuzun, bütün büyük sovyet ulusunun arzusunu ifade ettiğini bildiririz.

Leningrad'daki "Stalin" fabrikası amelesi de şu karar suretini kabul etmişlerdir:

"Sovyetler birliği hükümetinden, ya İspanyada faşist müdahalesine nihayet verilmesini ve yahut ispanyol hükümetine, demokratik İspanyanın faşist âsilerine karşı müdafaası için ihtiyacı olan silâhları alabilmek imkânının temini için katî surette ısrar etmesini isteriz."

Portekiz basını ve sovyet teklifi

Lizbon, 16 (A.A.) — Gazeteler, sovyetlerin Portekiz sahil ve limanlarının kontrol edilmesine müteallik olan plânını "küstahça" diye tavsif etmektedir. Gazeteler, diyor ki:

Sovyetlerin talebi, Londradaki ademi müdahale komitesinin vaziyetini vahimleştirmekten başka bir netice vermiyecektir. Zira bu taleb, "eşi görülmemiş milletlerarası bir ademi dürüstî" dir.

MACARİSTAN'DA:

Avusturya Dış Bakanı Peşte'ye gidiyor

Budapeşte, 16 (A.A.) — Avusturyanın dış bakanı Şmit, önümüzdeki hafta macar hükümetini resmen ziyaret etmek üzere Peşteye gelecektir. Gene bu ziyaret esnasında Viyanada toplanacak olan Roma protokolu devletleri konferansının proğramı da hazırlanacaktır. Bu proğramın hazırlanması ile bilhassa Avusturya hükümeti meşgul olmaktadır. Dışarda çıkan bazı haberler hilâfına olarak başbakan Daranyi'nin yabancı memleketlerde yakında seyahatlarda bulunması düşünülmüş değildir.

B. Darranyi kabinenin programını anlatıyor

B. Daranyi

Budapeşte, 16 (A.A.) — Başbakan B. Daranyi dün akşam millî birlik partisi konferansında yeni hükümetin proğramını izah etmiştir. B. Gömböş'ün hatırasını anan başbakan yeni hükümetin de ayni prensiplerle hareket edeceğini ve hem muhafzakâr, hem de terakkiperver fikirlerden ilham alacağını söyliyerek sözü dış siyayasa meselesine getirmiştir. Dış siyasa sahasında gayesinin hakikî sulha hizmet olduğunu, yalnız eski dostlukları idame ettirmek değil, sulh dostu diğer devletlerle iş birliği yapmak maksadını güddüğünü anlatan başbakan büdce, iç siyasa ve ordunun inkişafı meselelerinden bahsetmiştir.

Konferans bu beyanatı hararetle tasvib ederek başbakanı parti şefi seçmiştir.

FİLİSTİN'DE:

Kudüste sükûn

Kudüs, 16 (A.A.) — Birkaç günden beri sükûn kurulmuştur. Yalnız arasıra tüfek sesleri işitilmektedir. Hükümet, zihinleri yatıştırmak için asî çetelerinin silâhlarını almaktan vazgeçmiştir. Arablarla yahudiler arasındaki ekonomik rekabet Yafa ve Tel-Aviv limanları dolayısiyle kendini göstermekte-Arab gazeteleri, yahudi mallarının boykot edilmesini istemektedir.

Londra, 16 (A.A.) — Dün Filistinde neşredilen bir tebliğ, memlekette sükûnun tamamen iade edilmiş olduğunu bildirmektedir. Burada sanıldığına göre Lord Pell'in başkanlılındaki tahkikat heyeti sonteşrin bidayetinde Filistine hareket edecektir.

ALMANYA'DA:

Almanya yeni bir Lokarno paktına girecek mi

Fon Noyrat

Paris, 16 (A. A.) — Alman dış bakanı fon Noyrat Fransanın Berlin büyük elçisi ile yaptığı bir mülâkatta Almanyayı bir Lokarno konferansına davet eden ingiliz notasına verilecek cevabın hafta sonundan önce Londra'ya gönderileceğini bildirmiştir. Söylendiğine göre bu cevab menfi olmıyacak, fakat bu kabülün şümulünü azaltacak mahiyette kayıdları ihtiva edecektir.

B. Rozenberg'in bir nutku

B. Rozenberg

Berlin, 16 (A. A.) — Havas ajansı muhabirinden:

Nasyona sosyalist partisi siyasî ofis reisi B. Alfred Rozenberg, elçilerin ve yabancı gazeteler delegelerinin kabulü dolayısiyle bir nutuk söyliyerek ezcümle şöyle demiştir:

"— Burjuvazi veya proletarya, bolşevizm veya faşizm bahis mevzuu değildir. Cihandaki bolşevizm ve Avrupanın akibeti mevzuubahstir. Steplerin kini milletlerarası yahudilikle birleşerek Avrupanın bütün nizamı karşısına dikilmiştir.,,

Hatip bundan sonra bölünmez sulhun bolşevizmin bir başlangıcı olduğunu söylemiş ve demiştir ki:

"— B. Thorez'in nutku, Almanyada heyecan uyandırmıştır. Almanlar, bu komünistin gayesi Fransa ile Almanya arasında ihlâskârane bir yakınlık vücuda gelmesine engel olmak idi. Komünizm, boyunduruğuna boynunu uzatmamış olan Almanyayı yok etmek istemektedir.,,

HİNDİSTAN'DA:

Bombayda vaziyet gergin

Bombay karkaşalıklarından bir görünüş

Londra, 16 (A.A.) — Bombaydan buraya gelen haberlere göre vaziyet epey gergindir. Son karğaşalıklarda ölenlerin mikdarı 13 e ve yaralananların mikdarı ise 140 a varmıştır. Geceden az önce karğaşalıklar daha büyük bir şiddetle tekrar başlamıştır.

Polis kargaşacılara ateş ediyor

Bombay, 16 (A.A.) — Sükûn ile geçen bir iki saatten sonra arbedeler bu sabah erken tekrar başlamıştır. Zabıta, Bikulla mahallesinde döğüşmekte olan mecusilerle müslümanlara ateş etmek mecburiyetinde kalmıştır.

Sabahtan bu anâ kadar on iki kişinin ölmüş olduğu haber veriliyor. Gece ışıkların söndürülmesi ve sokaklarda dolaşmak memnuniyeti kararı verilmiştir.

SON DAKİKA:

Belçika kamoyu kıral Leopoldun nutkunu tasvib ediyor

Bhüksel, 16 (A.A.) — Kıralın nutku üzerinde matbuatın yürüttüğü mütalâalar, nutkun efkârı umumiyenin büyük ekseriyeti tarafından tasvib edilmekte olduğunu göstermektedir.

- Yirminci asır - gazetesi bu mesele hakkında diyor ki:

"Yeni bir beşler konferansının vukua geleceği bir zamanda kıralın Belçika siyasetini tasrih etmesi çok faydalı olmuştur. Yeni siyaset, prensip itibariyle, şimdiye kadar takib edilenden ayrı bir şey teşkil etmemektedir. Nihayet Fransa, Belçikanın kendi müdafaa kuvvetini fazlalaştırmağa karar vermiş olmasından menuniyet hissetmelidir. Belçika şimdi Fransanın şimal sınırı için muhteşem bir sed olacaktır. Fransız gazetelerinin tefsirleri, Fransanın bugün soğuk kanlılığını kaybetmiş olduğunu göstermektedir. Eğer Fransa Belçikaya karşı her türlü hasmane hareketten tevakki ederse, iki memleket arasındaki dostluk olduğu gibi kalacaktır, lâkin aksi takdirde Fransa ile Belçika arasındaki münasebat, Fransa ile Polonya arasındaki münasebetlerin almış olduğu tavrın aynını iktisab edecektir. Belçika teahhüdlerine ve ezcümle milletler cemiyeti paktına sadık kalacaktır, ve yeni müzakereler esnasında ise halen mevcud teahhüdlerin sınırını aşan teahhüdleri almak imkânlarını tetkik eyliyecektir."

Belçika büyük elçisi fransız Dış bakanlığında

Paris, 16 (A.A.) — Belçika büyük elçisi bugün öğleye doğru Hariciye bakanlığına giderek genel sekreter B. Leje ile Belçikanın bitaraflığa dönmesi meselesi etrafında uzun bir konuşma yapmıştır.

General Gamlen de B. Blum'la konuştu

Paris, 16 (A.A.) — Bugün öğrenildiğine göre, B. Blum, Delbos ve harbiye bakanı Daladier arasında yapılan konuşmaya büyük kurmay reisi general Gamlen ile dış işleri genel sekreteri B. Leje de iştirak etmişlerdir.

BİBLİYOGRAFYA

YENİ ADAM

17 ilk teşrin tarihli 146 ıncı sayısında şu yazılar vardır: İsmail Hakkı Baltacıoğlu "inkılâp nasıl adam ister", H. G. Wels, "Sinema estetiği", "hayatım", Nacib Ali Küçüka'nın Halep'li bir muharrire verdiği cevabtan bir parça, Suphi Nuri: "insanlığı ve edebiyatı müdafaa", Hüsameddin Bozok "İspanya", endüstride talorizm sistemi, iç sosyete, dış sosyete ilim ve teknik haberleri, sanat haberleri.

VERİM

12 inci sayısı çıkmıştır. Bu sayıda mecmuanın ikinci yılını bitirmesi dolayısiyle yazılmış olan ve çalışmalarını hulasa eden bir baş yazısı Falih Rıfkı'nın "Ağaç" başlıklı yazısı, "Kestane ağacı" başlıklı italyancadan çevirmiş bir hikâye, doktor Hafız Cemal'in "yurdun iyiliği namına" yazısı, ormancılığa dair yazılar vardır.

KARİNCA

Türk kooperotifçilik cemiyetinin organı olan bu güzel mecmuanın eylül tarihli 28 inci sayısında şu yazılar vardır: Alâaddin Cemil Topçubaşı: "Kooperatifçilkte büyük bir tecrübe: Fransada meslekî buğday ofisi, "Bir tenkid münasebetiyle: Ankara bahçeli evle kooperatifi", "Afyon kooperatifine doğru", Yunus Nadi "mükemmel bir kooperatif sahası" "Kemalist köyü yaratacak kadro", Yüksek ziraat enstitülerinin son yılı", daha bir çok iktısat ve kooperatif haberleri, muhtelif malûmat, nutuklar ve konferansların hülâsaları vardır.

19 MAYIS

Samsun Halkevi tarafından çıkarılan bu derginin eylül tarihli 11 inci sayısında şu yazılar vardır: Bayan Afetin söylevi; üçüncü dil kurultayı, A. Ertan: dilimiz kültür kaynağıdır, S. Aytekin köyden derd yananlar; S. Aytekin: köycülerin andı; S. S. Tarcan: üzüm yiyelim; L. Tekin 60 sene evvelki Samsun, Doktor Rıfat güngör: irsî firengi S. Nihal: Fenlandiyada musiki; S. Coşkun: Tarım; A. Baykal: tecimsel hayat, A. Ertan: kağnılar gıcırdarken; derlemeler, köy anketi, haberler, hareketler.

TAŞPINAR

Afyon Halkevinin organı olan Taşpınar'ın 19 - ilül tarihli 47 inci sayısı şu yazılarla çıkmıştır: Dil bayramı dolayısiyle "yolumuz gayeye gider", Afyonlu büyük ozan Abdürrahim ve eserleri, S. Sırrı Üçer: bir mektub ve bir hatıra; seçme halk şairleri; Edib Âli Gökpınar "Eski zamanlarda Afyonun yaşayışı", Süleyman Gönçer "üç mimarî abidemiz" Nazmi Arıkan: "Dinar",

ÇINAR

Ağustos tarihli 41 inci sayısı şu yazılarla çıktı: Hıfzı Oguz: Küçük sanatlar, edebiyatımız, Cemil Sena Olgun: Sevmek, Jules Lachelier: endüksiyon'un temeli, Hüseyin Namık Orkun: türk tarihinde usul, doktor Şeref Nuri: Almanya finansı, Hıfzı Oğuz Bekata: zavallı hasta, M. Sadık Aran: Azerî türk şiirleri, Pierre Eck çocukta müzik terbiyesi, Ahmed Halil: tenkid etrafında, M. Ragıb Kösemihal: Ahmed Harami destanı, Maksim Gorki: anne, Gabriyel Danonçiyo: Gökonda, Petöfi: anacığım, anacığım, Kemal Bekata: bir rüyadan kalanlar, şiirler.

POLİKLİNİK

Bu aylık tıb mecmuasının I. teşrin tarihli 40 ıncı sayısında şu yazıları görüyoruz: Doktor Murad A. Aydın: süd şırıngalarının göz hastalıklarında devaî kıymeti, Doktor Nuri Osman: Psoriasis ve frengi ile olan münasebeti, Doktor Ali Rıdvan: ödemli kalb asistolisi, Doktor Hafi Yasa: Mal de Pott teşhisi tefrikisi münasebetiyle, Doktor İbrahim Hanif Denker: frenginin malarya ile tedavisi, Doktor Nami Göksun: edebiyatı tıbbiyede ismi geçen sendromlar dır. İbrahim Hanif Denker: pratik hekimlik, Doktor Osman Şevki Uludağ: Göçmenler arasında, Doktor Süreyya Kadri Gür: profesör Doktor Hulusi Raşid.

YABANCI GAZETELERDE OKUDUKLARIMIZ

Fransada halk cephesi tehlikede mi?

Son zamanlarda Fransanın iç siyaset havasında yakında büyük fırtınalar beklemek icab ettiğini hissettiren kuvvetli cereyanlar belirmektedir. Bilhassa radikaller arasında yalnız Sovyetler Birliği ittifakına karşı değil, aynı zamanda halk cephesi içinde komünistlerle elbirliği yapmaya karşı da mücadelelere girişmiş olanların faaliyetleri halk cephesinin pek sağlam temellere istinad etmediği fikrini günden güne kuvvetlendirmektedir. Radikal sosyalistlerin organlarından biri olan La République gazetesinin neşriyatı bu bakımdan çok dikkate değer mahiyettedir. Bu gazetenin müdürü ve radikallerin nüfuzlu şeflerinden olan Emile Roche komünistlerin iki yüzlülüklerine şiddetle hücum ederek onlara soruyor:

Herkes tarafından terkedilmiş, denize düşmüş kazazedeler gibi dört elle halk cephesine sarılmış, ona daima sadık kalacağını söylemiş ve hükümete itimad reyleri vermiş olan komünist partisi şefleri metodlarını değiştirmeyi kabul ediyorlar mı?

Gene ihtilâlci olarak mı kalıyorlar, yoksa sadece fransız olmayı kabul ediyorlar mı?

Ekonomik ve sosyal bir rejim değişmesini temenni ederlerken bunu yalnız kendi aksiyonlariyle temin etmeyi mi tasarlıyorlar?

Maurice Thorez'in "Fransa ne Berlinden, ne Romadan, ne Moskovadan emir alır" demiş olmasına rağmen parolalarını Moskova'dan almaktan vaz geçecekler mi? Bütün bu suallere cevab vermek lâzımdır.

1936 ağustosunda Chautemps'in bir nutkundan şu kısımları zikretmek istiyorum:

"Birlikte girişmiş oldukları muazzam işi iyi bir sona eriştirmek için, cumuriyetçiler birliklerini sıkı bir surette muhafaza etmelidirler. Bu birlik muhtelif partilerin propaganda hürriyetine zarar vermemelidir, fakat müşterek program etrafında tahakkuk ettirilmiş olan mukaveleye hürmeti de icab ettirir, ve içlerinden hiç biri bunun hududundan dışarı taşmamalıdır."

Eduard Daladier de 14 temmuzda Pariste verdiği nutkunda şöyle demişti:

"Radikal - sosyalist kongresi kendisini hiç bir reformun endişeye düşüremiyeceğini bildirmek için bana salâhiyet vermiştir. Parti millet hâkimiyeti içinde insan hürriyetini isteyen doktrinine sadıktır. Onun düşüncesi şudur ki, kanunun himayesinde demokratik teessüsler korunsun, iş ve tasarrufun mahsulü olan şahsî mülkiyet salim kalsın, endişeli ve bulanık bir Avrupa'da vatanımızın selâmetini ayırmak mümkün olmıyan dünya sulhu idame edilsin. Böylece partimiz intihab ettiği yolda aksiyonuna devam etmek ve büyük bir halk partisi olarak kalmak azmindedir."

Yakında bir bozguna dönecek olan hezimetlerine rağmen komünist şefleri fransızları taksim etmek ve biribirine karşı ayaklandırmak olan vazifelerinde ısrar ediyorlar.

Bu muharrir burada işçileri komünist partisine girmeye davet eden ve birinin üzerindeki "serbest, kuvvetli ve mesud bir Fransa için" ibaresi diğerinde "Fransada Sovyetlerin teessüsü için" ibaresiyle değişmiş olan iki vesika neşrederek bu iki yüzlülüğe işaret ediyor:

Yanılmıyorsam, Chautemps, zikrettiğim nutkunda, halk cephesine mensup muhtelif partilerin propaganda hürriyetlerini müşterek program etrafında tahakkuk eden mukaveleye hürmetle tahdid ediyor.

Bugün Camille Chautemps'a soruyorum: "Fransada Sovyetlerin teessüsü için" işçileri komünist partisine girmeye davet etmek müşterek programın hududları dışına taşmak demek değil midir?

Sual sorulmuştur.

Buna cevab vermekten kaçılabileceği kimsenin aklına gelmez. ve öyle sanıyorum ki, temayülleri ne olursa olsun, bütün radikaller, bu meselenin Biarritz kongresinde görüşülerek şu veya bu manada halledilmesi lâzım geleceği hususunda benimle mutabıktırlar.

Radikal mebuslardan ve eski nazırlardan Eugène Frot da komünistlere hücum ediyor:

Bu defa artık ihtilâf meydana çıkmıştır.

Komünist partisi sulh ve memleket asayişi bakımından tehlikeli ve sayıları kabarık toplantıları menetmek hususunda hükümetin verdiği karar önünde hoşnudsuzluk gösteriyor.

Bu yüzden, bir çıkmaza girmiş olan hükümet, ancak komünistlerle ihtilâfı ağırlaştırmak suretiyle buradan çıkabilmiştir.

Komünist partisi, hükümetin meşruiyetine karşı kabaca mücadeleye girişmek istedi; halkın reyine dayanan hükümeti tehlikeye düşürerek halk cephesi paktını çiğniyor.

Böylece rejimi hâlâ tehdid etmekte olan tehlikeler için yeni bir yol açıyor.

Cumuriyetçiler tehlikenin farkına varmışlardır.

Hükümet de.

Ve hezimetler ancak tahmin edilmedik savaşlar olduğu takdirde özürlendirilebilir.

Komünistler de radikallere karşı.

Komünistlerin organı olan Humanité gazetesi de radikallere şöyle hücum etmektedir:

Grenoble radikal ve radikal - sosyalist komitesi bütün gayri meşru harçketleri, kimin tarafından ve nereden gelirse gelsin bütün suikastları protesto eden ve bütün vatandaşlarla bütün toplulukların filen silâhsızlandırılmasını isteyen bir karar neşretti.

Bu kararda faşistler asayiş düşmanı ve onların birlikleri tek silâhlı teşekküller olarak zikredilmiş değildir.

Ve Grenoble radikallerinin şehirlerinde bir toplantı yapmak üzere aşkın komünist düşmanı Emile Roche'u intihab etmiş olmaları manalıdır.

Ümid ediyoruz ki Biarritz kongresinde, halk cephesinin, yalnız faşistler tarafından tehdid edilen demokrasiye karşı gerekli garantiyi teşkil ettiğini herkese anlatacak şefler eksik olmıyacaktır.

İtalya - alman siyaseti

Berlinden 9 ilkteşrni 936 tarihli Taymis gazetesine bildiriliyor:

Kont Ciyano'nun Almanya seyahati, Bay Hitlerle bir takım siyasî fikirlerin teatisine imkân verecektir.

Bay Musolini, Almanyayı Cenevrede toplanacak olan beşler konferansına iştirak etmesi için iknaa uğraşıyordu. Bu maksalla arada müzakereler vuku buluyordu. Şimdi Rusyanın İspanya işlerine ademi müdahale teahhüdünden vaz geçtiğini bildirmesi ortaya yeni bir vaziyet çıkarmıştır.

Öte atraftan Fransada Blum hükümetine karşı yapılan hücum ve tenkidlerde İtalyanın Almanya ile müşterek bir siyaset takibine imkân vermekte, bu memleketi bir fransız - ingiliz ittifakını tercih etmemeğe sevketmektedir.

Bu suretle İtalya ile Almanya bolşevikliğe karşı bir cephe kurabileceklerdir.

Rusların vaziyeti, Londrada ne gibi akisler uyandırdığı belli olduktan sonra B. Hitler, büsbütün serbest hareket etmek imkânını bulacaktır, denebilir. Esasen yeni alman siyaseti, hâdiselerin dinamizm'inden istifade etmektir, diye tavsif olunabilir.

Ankara radyosu

Öğle neşriyatı

13.30-13.50 Plak: Halk şarkıları
13.50-14.00 Dahilî ve haricî haberler
14.00-14.30 Plak: Hafif musiki
15.30-17.30 Cumur Başkanlığı Filarmonik orkestrası üyeleri tarafından konser (Orkestra şefi doktor Pratoryüs)

Faust Symphonie: (Fransz Liszt)
A) Faust:
B) Gretchen:
C) Mephistopheles:

Akşam neşriyatı

19.00-20.00 Türk musiki ve halk şarkıları
20.00-20.05 Plak: Keman Solo (Yahudi Menuhin)
20.5-20.50 Stüdyo caz orkestrası
20.50-20.55 Plak: Şan Solo (Erna Sa'k)
20.55-21.45 Stüdyo salon orkestrası

1 — Souvenir D'athénes Fantaisis - Selection sur des mélodies - populaires grecques. B. Leopold.

2 — Aimer boire chanter, Valse: Johann Straus, Op. 333:

3 — Romanze von Bruno C. Schestal Op. 34 Violin - Solo mit salon orchestrer:

4 — Rakoczi - Czardas No. 10 Gustave Michiels:

21.45.21.55 Ajans haberleri
21.55-22.00 Yarınki program ve istiklâl marşı.

* * *

Bu akşam Avrupa istasyonlarından dinlenebilecek seçme program:

KONSERLER

19 — Münih - Çeşidli konser
21.10 Leipzig - Konser: son majör
21.30 Rejyonlu Londra, - Trio konseri
23 — Budapeşte - Çeşidli konser
22.40 Lüksemburg - Çeşidli konser
23.45 Varşova - Orkestra konseri

HAFİF MÜZİK

19 — Lüksemburg - Dans müzigi
21 — Tuluz - Film müziği
20.30 Münih - Skeç
20.15 Viyana - eğlenceli müzik
21.10 Bükreş - Dans müziği

KISA DALGALAR

Radyo - Kolonyal: 19,15 haberler, 20 konser, 20,30 radyo Jurnal, 21 plâk, 21,30 haberler, 22,30 tiyatro nakli.

Daventri - Kolonyal: 19,15 çocuk saati, 20 haberler, 20,25 orkestra, 21,15 Danzig, 22 Viyolonsel, 23,25 müzik hal

Operatör
Dr. Sadi Konuk
Doğum ve kadın hastalıkları mütehassısı
Ankara postane caddesi N. 53
telefon 1436

El işleri sergisinde : Beğenilecek el işlerine ve küçük sanatlara 10.000 lira mükâfat dağıtılacaktır.

Tefrika: No: 79

CENGEL KİTABI

Yazan: Rudyard KIPLİNG — *Çeviren:* Nurettin ARTAM

Billi, ağır ağır uzaklaşmağa başladı. Geçerken beygirin burnu benim göğsüme değdi; ben de ona bir bisküit verdim. Kendini beğenmiş küçük bir köpek olan Viksen, bizim beslediğimiz atlar hakkında ona birçok şeyler anlattı ve:

— Yarın ben de köpek arabası ile geçid resmine geleceğim, dedi, sen ne taraflarda bulunacaksın ?

— İkinci süvari bölüğünün son tarafında küçük hanım. Şimdi Dik'in yanına gitmem lâzım. Kuyruğum çamur içinde. Onun beni geçid resmine hazırlamak için hiç olmazsa iki saat tımar etmesi lâzım.

Otuz bin kişinin hazır bulunduğu geçid resmi, ertesi gün öğleden sonra yapıldı. Ben Viksen'le beraber, umumî valinin, başına yüksek bir kalpak giymiş ve ortasına da büyük bir elmas takmış olan Afganistan emirinin yakınında idim. Geçidin ilk kısmı parlak bir güneş ışığı altında geçti. Beraber ayak atan askerlerin ve bir sıra halinde geçen topların üzerine vuran güneş gözlerimizi kamaştırıyordu. Nihayet süvariler sökün edince bizim Viksen, kulaklarını dikti.

İkinci mızraklı süvari bölüğü de sökün etti. Akşamki beygir orada idi. Kuyruğu ipek gibi örülmüştü; başı göğsüne doğru inikti. Bir kulağı ileride, birisi geride idi. Bölüğün başını çekiyordu ve ayaklarını âdeta bir vals müziğ itemposuna uydurmuş gibi atıyordu.

Arkadan toplar geliyordu. Akşamki fille arkadaşlarını gördüm, ağır topları çekiyorlardı. Yirmi boğa da daha arkada yürüyorlardı.

Yedinci çiftin boyunlarında yeni boyunduruklar vardı ve bunlar yorgun görünüyorlardı. En arkadan dağ topları geliyordu. Katır Billi, bunları çeken arkadaşlarına kumanda ediyordu. Kayışları adamakıllı yağlanmış ve parlatılmıştı.

Katır Billi'yi alkışladım, faakt sağıma, soluma bakmadım.

Yağmur tekrar başladı. Ortalık o kadar sisinedi ki artık kıtaların ne yaptığı farkedilmiyordu. Askerler biraz sonra ovanın ortasında bir yarım daire yaptılar; sonra sıralarına girdiler. Bu sıralar büyüdükçe büyüdü ve bir başından bir başına bir mil kadar tutan insanlardan, hayvanlardan ve toplardan mürekkeb büyük bir duvar halini aldı. Bu duvar sonra doğruca umumî valinin ve Afganistan Emirinin önüne geldi. Bunlar, oraya gelirken yer, makinesi son hızla işleyen bir geminin güvertesi gibi sarsılıyordu. Orada bulunmadıkça bu gelişin oradaki seyirciler üezrinde, bunun bir geçid olduğunu bilmelerine rağmen, ne korkunç tesirler yaptığını tasavvur edemezsiniz. Emire baktım. O dakikaya kadar, hiç bir şeye karşı hayret alâmeti göstermemişti. Fakat o anda atının dizginlerini kastı ve arkasına doğru baktı. Sanki o esnada kılıcını çekecek ve arkasındaki arabalarda bulunan ingiliz erkek ve kadınlarına saldıracaktı.

Sonra ilerleyiş durakladı, yer sükûn buldu. Bütün saflar selâm vaziyeti aldılar ve otuz bando birden çalmağa başladı. Geçid böylece bitti. Askerler kamplarına döndüler; yalnız bir piyade bandosu orada kaldı.

Hayvanlar ikişer ikişer gittiler Hurra!
Hayvanlar ikişer ikişer gittiler,
Fil ve batarya katırı takın altından geçtiler,
Yağmurdan kurtulmak için.

Sonra Emirle beraber gelmiş olan uzun saçlı bir Asya sergerdesinin yerli subaylardan birisine bir sual sorduğunu duydum. Diyordu ki:

— Bu harikulâde iş nasıl yapılabildi?

Yerli subay cevab verdi:

— Bir emir verildi ve ona itaat edildi.

Sergerde gene sordu:

— Fakat hayvanlar da insanlar kadar akıllı mıdırlar?

— Onlar da insanlar gibi itaat ederler. Katır da, at da, fil de, boğa da kendi binici, yahud sürücüsüne baş eğer. Binici açvuşuna, çavuş teğmenine, teğmen yüzbaşısına, yüzbaşı binbaşısına, binbaşı albayına, albay tuğ generaline, tuğ general kor generaline, o da umumî valiye itaat ederler ki o da imparatoriçenin uşağıdır. Bu işler böylece başarılmıştır.

Yerli sergerde:

(Sonu var)

Dost Afganistanın harbiye veziri memleketmizde

(Başı 1. inci sayfada)

Mareşal Mahmud Han, bugün saat 11.30 da vali ve belediye reisi Muhittin Üstündağ'ı makamında ziyaret etmiştir.

* * *

İstanbul Valisi Bay Muhiddin Üstündağ tarafından şereflerine verilen Perapalas'taki öğle ziyafetinden sonra, muhterem misafirimiz harb akademisine gitmiş ve şereflerine Akademi kumandanı General Ali Fuad tarafından verilen çay ziyafetinde bulunmuştur.

Misafirimizin gazetecilere beyanatı

Serdar Mahmud Han, gazetecilere aşağıdaki beyanatta bulunmuşlardır:

"— Büyük türk kardeşlerimizin medeniyet yolunda ilerlemelerini yakından görmek ve Atatürk'ün rehberliği altında türk milletinin eriştiği yüksek mevkii takdir fırsatına ermek için memleketinize geldim. Biz afganlılar, türkleri kardeş gibi severiz. İnkılâb hareketlerinizi adım adım takib ediyoruz. Dünya yüzünde türk - afgan dostluğunun fevkinde hiç siyasî münasebet tasavvur edilemez. Bu ideal dostluk, iki samimî kardeş arasındaki münasebete benzetilebilir.,

Muhterem misafirimiz gazetecilerin bir sualine cevab olarak da şahsen Türkiye, Afganistan, İran ve Irak arasında bir yakınlık tesisini görmeyi candan arzu ettiğini ve böyle bir arzunun, bu milletlerin inkişafı ve umumî sulha hizmet gayesiyle yapılabileceğini söylemişlerdir.

Misafirimiz İstanbulda iki gün kaldıktan sonra Ankarayı ziyaret edecekler ve Bağdad - Tahran yoluyla memleketlerine döneceklerdir.

Muhterem misafirin hayatı

Bugün meleketimize gelen dost afgan harbiye nazırı mareşal Şah Mahmud Han'ın hayatı hakkında aşağıdaki malûmatı öğrendik:

Afgan harbiye nazırı mareşal Şah Mahmud Han hazretleri merhum Nasir Şah hazretlerinin biraderleri ve şimdiki hükümdar Mehmed Zahir Han hazretlerinin amcalarıdır.

1256 hicrî şemsi senesinde tevellüd edip eski hükümet zamanında da mühim mevkiler işgal etmiş olan müşarünileyh hazretleri afgan istiklâl harbı sırasında mareşal bulunan Nadir Şah merhumun maiyetlerinde memlekete büyük hizmetlerde bulunmuştur.

Afganistan Beçe sakanın tasallût ve istilâsına maruz kaldığı zaman memleketin büyük halâskârı bulunan Nadir Şah maiyetinde mühim hizmetler deruhte buyurmuşlardır.

Afganistan harbiye nezareti vazifesi uhdelerine tefviz buyurulduğu zaman ordunun teşkil ve tensiki hususunda çok meşkûr hizmetlerde bulunmuşlar ve memleket dahilinde Beçe Saka taraftarlarının tezviratiyle ikinci defa olarak ihtilâl ve iğtişaş çıkarmış olan şimal tarafları âsilerinin ve İbrahim bey isyan ve kıyamiyle Gedran derihilleri tarafından çıkarılan ve Beçe Saka inkılâbının neticesi addedilebilecek bütün fitne ve fesat harekâtını şahsî kiyaset ve kudretiyle ve yüksek bir hissi vatanperverî ile tamamen tenkil ve teskin etmişlerdir.

Samajeste Mehmed Zahir Şah hazretlerinin bidayeti saltanatlarında yapmış oldukları hizmetlerin en kıymetlisi hiç bir sızıltıya mahal bırakmadan emniyet ve asayişin hüsnü muhafazası olmuştur.

Müşarünileyh hazretleri şu son zamanlarda tedavi maksadiyle Avrupaya seyahate çıktıkları sırada bazı memleketleri de ziyaret ettiler. Seyahat programında dost ve kardeş Türkiye memleketini ve onun ulu ve ünlü reisini de ziyaret etmek mündemiç bulunuyordu.

Egede pamuk rekoltesi fazladır

İktısat Vekâletine gelen raporlardan anlaşıldığına göre Ege'de pamuk mahsulü umulduğundan üstün derecededir. Bilhassa Amerikan pamuğu tohumu dağıtılan ve ekilen yerlerde diğer karışık cinslere nazaran yüzde yüz randıman alınmıştır. Bu çeşit pamukların elyafı pek uzun olduğundan mensucatcılar tarafından hararetle talep edilecektir.

Bugünlerde Ege'de pamuk tetkiki seyahatine çıkan Alman pamuk ithalâtını kontrol bürosu şefi Her Papps ve arkadaşı Bremen fahri konsolosumuz Her Olendorf gezdikleri bölgelerde pamuk mahsulümüzün bu nefasetini her zaman tasdik etmişlerdir.

Muhtelif defalar yapılan mahsul tahminlerine göre bu havalideki pamuk rekoltesi geçen yıldan 25 bin fazlasiyle 65 bin balyayı bulacaktır. İzmir borsasında mevsim iptidalarından beri daha şimdiden 7720 balya pamuk satış muamelesi yapılmıştır.

İki sene sınıfta kalan talebeler

Orta mekteblerde veya liselerde iki yıl üst üste sınıfta kalan talebelerin talimatname mucibince mektebten kayıdları silinmektedir. Eski orta mekteb ve liseler imtihan talimatnamelerinde bu gibi talebelerin meslek mekteblerine kabul edebileceklerine dair bir kayıd vardı. Bu kayıddan istifade eden talebeler lise ve orta mekteblerde iki sene üst üste sınıfta kaldıkları takdirde meslek mekteblerine giriyorlardı.

Son imtihan talimatnesinden bu kayıd çıkarılmış olduğundan bu vaziyette olan talebelerin meslek mekteblerine alınmamaları maarif vekâleti tarafından bütün mekteblere tebliğ edilmiştir.

Başbetke

KÜLTÜR ÂLEMİNDE

(Başı 1. inci sayfada)

nan emeğe ve kaybolan zamana acıyoruz.

İnşada güzel sanatlar ihtısasını ve en küçüklerden başlıyarak bütün mekteblerde güzel sanatlar ve edebiyat vasıtası ile zevk terbiyesini daha iyi kurmak lâzımdır. Geçen gün bir tıb âlimimizin kitabını gözden geçirdim: Türkçe bilmiyor! kelime ve cümle zevki nedir, hattâ böyle bir şey olduğundan belki haberi bile yok!

Belğrad'da yugoslav resmi hakkında fikir vermek üzere tesis olunan resim galerisinden (bu sanattaki bütün fakirliğimize rağmen) daha mükemmel bir galeri verebilecek resim servetimiz olduğu iddia olunabilir. Memleketimize gelip Türkiye'nin medenî gelişimini tetkik etmek isteyen garblı fikir adamlarına, daha kaç sene, musikili veya musikisiz, fakat garb medenî âlemindeki eşlerine benzer bir sahne seyrettiremek acısına katlanabiliriz? İstnabul'un, zevk sahiblerine vakit geçirtebilecek imkânlardan mahrumluğu her tarafta söylenir olmuştur. Ankaramız için daha fazla bir iftihar sebebi yoktur. Memleketin bütün öbür taraflarında ise, hayat, hâlâ akşam ezanına doğru, bedestan gibi kapanıyor!

Kültür Bakanımız bu yoklukların sıkıntısını belki bizlerin çoğumuzdan fazla duyan bir hassasiyettedir. Onun Bakanlığı devrinde eksiklerimizin hiç olmazsa en mühimlerinden kurtulacağımıza kimse şüphe etmiyor!

Falih Rıfkı ATAY

B. Bek Varşova'ya hareket etti

Paris, 16 (A.A.) — B. Bek, dün akşam Varşova'ya hareket etmiştir. Öğrenildiğine göre B. Bek, Paris'te iki günlük kalışı esnasında fransız bakanlariyle general Rydz - Smigly'nin Paris'i ziyareti esnasında aktedilmiş olan anlaşmalarla meşgul olmuştur.

B. Bek'in Paris yolculuğu ve leh gazeteleri

Varşova, 16 (A.A.) — Krakovi'de çıkan Kuriye İllustre gazetesi B. Bekin Parisi ziyareti dolayısiyle yazdığı makalede, B. Bek'in fransız sıyasal adamlariyle yaptığı görüşmelerin yalnız, Cenevre toplantısından sonra tebarüz ettiği şekilde, milletlerarası vaziyete değil, aynı zamanda Belçika bitaraflık beyannamesinden sonra fransızların düşündükleri milletlerarası konferanslara da teallûk etmiş olduğunu bildiriyor.

Polska Zbrojna gazetesi, Paristen aldığı malûmata dayanarak, görüşmelerin bidayette, derpiş edildiğinden çok daha geniş bir çerçeve içinde cereyan etmiş olduğunu bildirmektedir.

İSPANYOL İHTİLÂLİ

(Başı 1. inci sayfada)

za kilisesinde mahsur bulunan dört yüz milis, yeni bir muharebe yapmadan dün teslim olmuşlardır. Bunlardan yirmisi ağır surette yaralı idi.

Paris, 16 (A.A.) — Sevil radyosu Madride karşı yapılacak umumî taarruzun pek yakında yapılacağını haber vermektedir. İhtilâlcilerin tayyareleri, çarşamba günü Madrid'i bombardıman ederek kışlaları tahrib etmiştir. Aynı radyo istasyonu, nasyonalistlerin Oviedoda, Aragon eyaletinde ve Madrid'in cenubunda ve garbında bir takım muvaffakiyetler elde etmiş olduklarını da haber vermektedir.

Oviedo'da iki ihtilâlci kol iltisak temin etti

Nasyonalistlerin Galiçedeki umumî karargâhları olan Salasdan bildiriliyor:

General Bombarte'nin kuvvetleri, haftalarca Oviedo'yu Astüri maden işçilerine karşı müdafaa etmiş olan general Arandanın kuvvetleri ile iltisakını temine muvaffak olmuştur. Öte taraftan Martin Dlonso'nun kuvvetleri, Oviedoya ancak altı kilometre mesafede ve şimal kısmına hâkim bir vaziyette bulunmaktadır. İki ateş arasında kalmış olan marksistler, Gijon istikametinde kaçmağa hazırlanmakta iseler de şimdiki halde önünde tel örgüleri bulunan betonlu çifte siperler arkasında şiddetle müdafaada bulunmaktadırlar. Siperlerin uzunluğu on kilometreye varmaktadır.

Bilbao'da vaziyet değişmedi

Bilbao, 16 (A.A.) — Sükûn hüküm sürmektedir. Cephede vaziyet değişmemiştir. Madrid hükümetine sadık olan Bask'lı nasyonalistler şehride intizamı temin etmektedir. Şehirde hiç bir anarşist flaman görülmemektedir. Hükümet donanması, birkaç gün önce garb istikametine hareket etmiş ve açıkta karakol hizmetini görmek işini bir torpido muhribi ile iki denizaltı gemisine bırakmıştır.

Bir şehir âsiler tarafından alındı

Sevil, 16 (A.A.) — General Kueipo dö Lano, bura radyosunda neşrolunan bir tebliğinde nasyonalistlerin Naval Karnero'yu zaptetmiş olduklarını bildirmektedir.

İhtilâlciler bir hükümetçi tayyareyi düşürdüler

Burgos, 16 (A.A.) — Madrid hükümetine aid bir tayyare Toledoda yere düşürülmüş ve paraşütle atlamaya muvaffak olan pilot esir edilmiştir.

B. Stalin'in ispanyol komünist partisine telgrafı

Moskova, 16 (A.A.) — İspanyol komünist partisi merkezi komite tarafından gönderilen selâm telgrafına cevaben B. Stalin bu komiteye aşağıdaki telgrafı yollamıştır:

"Sovyetler Birliği işçileri, İspanyanın ihtilâlci kütlelerin ellerinden gelen yardımı yapmakla vazifelerini yerine getirmiş bulunuyorlar. Sovyet işçileri, İspanyanın faşist mürtecilerinden kurtulmasının yalnız ispanyollara aid hususî bir vazife değil, fakat bütün mütekâmil ve medeniyetçi insanlığa aid bir davadır."

General Dö Lano'ya suikast

Paris, 16 (A.A.) — Madridden bildirildiğine göre birkaç gün önce nasyonalist general dö Lanoya karşı bir suikast yapılmıştır. Bu suikastin failî olan marksist general Kamp'ın oğlunun intihar ettiği söylenmektedir. General Lano kolundan hafif surette yaralanmıtşır.

Kısa dış haberler

* Londra — (Royter Moskovadan öğreniyor) Bir buzkıran gemisi Sibiryanın şimali garbî sahilinde 19 ada keşfetmiştir. Bu keşfin şimal denizinde münakalâtı kolaylaştıracağı sanılmaktadır.

* Tiran — Arnavutluk hükümeti Draç limanının inşası ve modernleştirilmesi için bir italyan bankasından 3.735.000 altın frank ödünç almıştır.

* Nevyork — Litterary Digest mecmuasının, cumur reisi seçiminde kimin kazanacağı hakkında açtığı hususî ankete 48 saatte 1.811.489 cevab gelmiş ve bunlardan 1.004.086 i B. Landon lehine rey vermiştir.

* Paris — Sen nehrinde işleyen mavnalar tayfaları grev yapmışlarsa da patronlarla işçi kurumları arasında bir anlaşma yapılarak mesele hallolunmuş ve iş yeniden başlamıştır.

* Paris — Deniz bakanı, içinde 1500 işçi çalışan ve bir aydanberi grevci amele tarafından işgal edilmiş olan Sautter - Harle fabrikasına el koymuştur. Bu karara sebeb, grev yüzünden Strasburg ve Dönkerk zırhlılarının inşaatının güçlüğe uğramasıdır.

* Paris — Fransa bankası hissedarları asamblesi evelki akşam 1300 hissedarın iştirakiyle toplanmıştır. Toplantıda B. Juho aleyhinde başlayan nümayiş ve gürültüler, müdür B. Labeyrînin nutkuna kadar devam etmiştir. Müdür hissedarlara bankanın yeni teşkilâtının kendi menfaatlerine halel getirmiyeceğini ve istikrar sermayesi muamelelerinin de knedilerine dokunmıyacağını bildirmiştir.

* Selânik — İçinde yüzlerce hasta bulunan belediye hastahanesinde yangın çıkmıştır. 2 ölü ve birçok yaralı vardır. Hasar birkaç milyonu bulmaktadır. Bazı hastaların âkibeti de meçhuldür.

MISIR'DA:

Kredi Fonsiye keşidesi

Kahire, 16 (A.A.) — Mısır fonsiyeninin yüzde üç faizli obligasyonlarının 15 ilkteşrin 1936 tarihinde yapılan çekilişinde:

1903 de ihraç edilen tahvillerden 626.251 numara yüz bin,

1911 de ihraç edilen tahvillerden 239.652 numara elli bin frank kazanmıştır.

Tefrika: No: 68

BİLİNMİYEN İNSAN

Yazan: Dr. ALEXİS CARREL
Türkçeye çeviren: NASUHİ BAYDAR

V

Uzun ömür, — Hayatın müddetini uzatmak kabildir. — Bunu yapmak arzuya şayan mıdır?

İnsanların en büyük arzusu ebedî gençliktir. Merlin'den Cagliostro'ya, Brown - Séguard ve Voronoff'a kadar şarlatanlar ve âlimler aynı hulyanın peşinden gitmişler ve aynı mağlûbiyete uğramışlardır. Hiç kimse o fevkalâde sırrı keşfedememiştir. Halbuki ona gittikçe daha çok muhtacız. İlmî medeniyet bize ruhun âlemini kapamıştır. Bize kalan yalnız maddiyetin âlemidir. Şu halde bizler vücudumuzun ve zekâmızın kudretini olduğu gibi muhafaza etmek ıztırarındayız. İştihaları eksiksiz olarak tatmin ve dış âlemi fethe yalnız gençlik kuvveti imkân verir. Gençlik kuvveti, modern cemiyette müesud yaşamak istiyen için elzemdir. Bizler, ideallerimizin hulyasını bir dereceye kadar tahakkuk ettirmiş bulunuyoruz. Gençlik faaliyetini daha çok zaman idame ediyoruz. Fakat ömrümüzün uzunluğunu ziyadeleştirmeğe muvaffak olamadık. Kırk beş yaşındaki bir kimse, bu asırda da seksen beşine erişmek taliine, geçen asırdakinden fazla malik değildir. Belki de vasatî ömrün devamı daha fazla ise de uzun ömürlülük azalmaktadır.

İjienin ve hekimliğin bu kudretsizliği acayip bir hâdisedir. Ne evlerin ısıtılmasında, havalandırılmasında ve aydınlatılmasında tahakkuk ettirilmiş olan ilerlemeler, ne beslenme ijieni, ne banyo salonları, ne sporlar, ne mevkut hekim muayeneleri, ne de mütehassısların çoğalması insanın azamî mevcudiyet müddetine bir gün bile ilâve etmiş değildir. Bunlara bakarak farzetmemiz mi lâzımdır ki ijienciler, fiziolojici şimiciler de ferdin hayatını tanzimde politikacıların, ekonomicilerin ve finansçıların milletin hayatını teşkilâtlandırmakta muvaffak olamamış oldukları gibi muvaffakiyetsizliğe uğramışlardır? Muhtemeldir ki modern şehir halkınca kabul ve tatbik edilmekte bulunmuş olan konfor ve yaşama tarzı bazı tabiî kanunları ihlâl etmiş olsun. Halbuki erkeklerin ve kadınların manzaralarında göze görünür bir değişiklik vakidir. İjien, spor itiyadı, bazı gıdaların tahdidi, güzellik salonları, telefon ve otomobilin doğurdukları sathî faaliyet sayesinde herkeste daha çevik, daha canlı bir hal vardır. Kadınlar, elli yaşında, hâlâ genç görünürler. Fakat modern terakki bize saf altınla birlikte birçok da kalp para getirmiştir. Cerrahın düzeltip gerdiği yüzlerde çöküntü başlayınca, masaj yağların hücumunu tevkife kifayet etmez olunca uzun zaman zahiren genç görünmüş olan kadınlar, analarının o yaşlardaki halinden çok kötü bir vaziyete düşmektedirler. Yirmi yaşındalar imiş gibi tenis oynayıp dans eden, ihtiyar karılarından yakalarını kurtarıp genç kadınlarla evlenen sözüm ona delikanlılar beyin sulanmasına, kalb ve böbrek hastalıklarına maruzdurlar; bazen de cedlerinin saban sürüp işlerini metanetle idare ettikleri bir yaşta, birdenbire yataklarında, bürolarında veya golf sahasında ölüvermektedirler. Modern hayatın bu iflasının sebebini bilmiyoruz. Muhakkak bunda ijiencilerle hekimlerin mesuliyet hisseleri pek azdır. Ferdlerin miaddan önce eskiyip işe yaramaz hale gelmelerini intaç eden sebebler, belki, her türlü ifratlar, ekonomik emniyet eksikliği, meşguliyetlerin çokluğu, ahlâkî disiplin yokluğu, kaygılardır.

Uzun ömür davasını yalnız fiziolojik devam mekanizmalarının tahlili sayesinde halletmek kabil olsa gerektir. Bu tahlil de, henüz kullanılabilecek derecede eksiksiz değildir. Demek ki insan hayatının uzatılması imkânını tamamiyle ampirik tarzda aramağa mecburuz. Her memlekette birkaç tane yüz yaşını bulmuş insanın mevcud olması bizlerin gelip geçici kudretimizin bürhanıdır. Diğer taraftan, bu asırgörmüş insanların müşahedesinden, şimdiye kadar, hiç de faydalı bilgiler istihsal edilmemiştir. Bununla beraber, uzun ömürlülüğün irsî olduğu ve yetişme şartlarına bağlı bulunduğu da besbellidir. Ömrün uzun sürdüğü aileler mensubları gelip büyük şehirlere yerleşince, bir iki nesil sonra, ihtiyarlığa kadar yaşama kabiliyetini kaybetmektedirler. Halis kandan olan ve bünyelerindeki irsî haller iyice bilinen hayvanların tetkiki bize, muhitin ne dereceye kadar uzun ömür üzerinde müessir olduğunu öğretebilir. Birçok nesiller devamınca kardeşler arasındaki çiftleşmelerden gelme bazı fare cinslerinde hayatın imtidadı pek değişmemektedir. Fakat bazı muhit şartlarını, meselâ meskeni tadil ederek bu hayvanlar kafeste tutulacağına yuva kazmağa ve iptidaî bir yaşama tarzı içinde yarı serbest bulunmağa bırakılacak olursa hayat kısalmaktadır. Bu hâdisenin sebebi hayvanların durmaksızın biribiriyle döğüşmeleridir. Mesken değiştirilmiyerek bazı gıda unsurları kaldırılacak olursa hayat gene azalmaktadır. Bunun tersine olarak, ne mesken ve ne de gıdanın mikdar ve kefiyeti tadil olunmıyarak hayvanlar haftada iki gün aç bırakıldığı takdirde hayat dikkate lâyık bir derecede uzamaktadır. Bu basit değişikliklerin bile ömrün uzunluğu üzerindeki tesiri aşikârdır. Buna bakarak hükmedebiliriz ki insanların ömrü de bu gibi usullerle uzatılmak kabildir.

(Sonu var)

ANKARA LEVAZIM ÂMİRLİĞİ SATIN ALMA KOMİSYONU İLANLARI

19000 kilo sade yağı alınacaktır. Tahmin bedeli 18262 lira 80 kuruştur.

2 — Şartnamesi her gün komisyonda görülebilir.

3 — Eksiltme 21-10-936 çarşamba günü saat 15 de Selimiyede tüm askerlik dairesindeki askerî satın alma komisyonunda olacaktır.

4 — Eksiltme kapalı zarf usuliyle olacaktır.

5 — Yağın muvakkat teminatı 1369 lira 71 kuruştur.

6 — Teklif mektupları 21-10-936 çarşamba günü saat on dörte kadar satın alma komisyonuna verilecektir. Bu saatten sonra mektuplar kabul edilmez.

7 — Şartnamenin 4. üncü maddesinde istenilen vesikalar teminatın konduğu zarf içerisine kanulmuş olacaktır. (1119) 2—4722

İLAN

1 — Mityat kıtaatının senelik ihtiyacı için 288000 kilo fabrika unu 21-10-936 tarihine müsadif çarşamba günü saat onbeşte kapalı zarfla ihale edilecektir.

2 — Unun teminatı muvakkateleri 2160 liradır. İstekliler şartnameyi bulundukları yerin satın alma komisyonunda görebilirler. Eksiltmeye iştirak edeceklerin yukarda yazılı teminatları ile mezkûr gün ve saatte Mityat alay satın alma komisyonuna müracaatları. (1137) 2—4686

İLAN

İstanbul kumandanlığına bağlı kıtaat hayvanatı için 600 ton yulaf 19-10-936 pazartesi günü saat onbeşte kapalı zarfla satın alınacaktır. Muhammen tutarı 37500 liradır. Şartnamesi komisyonumuzda görüldüğü gibi 250 kuruş mukabilinde verilebilir. İsteklilerin 2813 liarlık ilk teminat makbuz veya mektubunu ve 2490 numaralı kanunun 2. 3 üncü maddelerindeki vesaikla beraber ihalenin en az bir saat eveline kadar teklif mektubunu Fındıklıdaki komutanlık satın alma komisyonuna vermeleri. (1165) 2—4693

İLAN

Cinsi	Mikdarı Kilo	Muhammen B. Lira	İlk teminatı Lira	Kr.
Pirinç	4000	1000		
Kuru fasulye	3500	525		
Nohut	1500	225		
Makarna	3000	1050		
Şehriye	600	210		
Mercimek	500	75		
Toz şeker	5000	1500		
Kuru üzüm	1000	250		
		4835	362	62

Kırıkkale Askerî Sanat Mektebleri ihtiyacı olan sekiz kalem erzak 2 ikinci teşrin 936 pazartesi günü saat 14 de açık eksiltme suretiyle satın alınacaktır. İsteklilerin yukarıda muhammen bedellerine mukabil yazılı 362 lira 62 kuruşluk teminat akçalarını Kırıkkale Askerî Fabrikalar Muhasebeciliğine yatırarak belli gün ve saatte Mp. Sa. Al. Ko. na gelmeleri. (1308) 2—4904

İLAN

Cinsi	Mikdarı Kilo	M ammen B. Lira	İlk teminatı Lira	Kr.
Ekmek	45000	4950	374	25

Kırıkkale Askerî Sanat Mektebi talebesinin iaşesi için ihtiyaç olan 45000 kilo ekmek 2 ikinci teşrin 1936 pazartesi günü saat 14 de açık eksiltme suretiyle satın alınacaktır. İsteklilerin yukarıda yazılı muhammen bedeline mukabil 374 lira 25 kuruş ilk teminat akçelerini Kırıkkale askerî fabrikalar muhasebeciliğine yatırarak belli gün ve saatte Mp. Sa. Al. Ko. na gelmeleri (1307) 2—4903

İLAN

1 — Giresun garnizonu ihtiyacı için 200000 kilo un kapalı zarfla satın alınacaktır. Tahmin bedeli 30,000 liradır.

2 — Şartnamesi Giresun alay satın alma komisyonundadır.

3 — Eksiltme 20-10-936 salı günü saat 15 de alay satın alma komisyonunda yapılacaktır.

4 — Muvakkat teminatı 2250 liradır.

5 — Zarflar saat 14 de alay satın alma komisyonuna verilmiş olacaktır. (1238) 2—4790

İLAN

1 — Amasya garnizonunun senelik ihtiyacı için alınacak olan 221000 kilo ekmeklik un kapalı zarfla eksiltmeye konulmuştur. Tahmin bedeli 30940 liradır.

2 — Şartnamesi alay satın alma komisyonundadır.

3 — Eksiltme 23-10-936 cuma günü saat 15 de Amasyada alay idman yurdunda yapılacaktır.

4 — Muvakkat teminatı 2320 lira 50 kuruştur.

5 — İsteklilerin maliye vezne makbuzu veya banka bektubu ile komisyona müracaatları. (1275) 2—4851

İLAN

1 — Müstahkem mevki ihtiyacı için kapalı zarf ile 138000 kilo yulaf satın alınacaktır.

2 — Yulafın beher kilosuna 5,50 kuruştan 7590 fiat biçilmiştir.

3 — İhalesi 30-10-936 cuma günü saat 10 da Çanakkalede müstahkem mevki satın alma komisyonunda yapılacaktır.

4 — İsteklilerin ihaleden bir saat evvel teminat akçaları olan 570 lirayı ve ihale kanununun 2, 3 üncü maddelerindeki vesaik ile bir saat evvel komisyona müracaat etmeleri. (1334) 2—4941

İLAN

1 — Müstahkem mevki kıtaat ihtiyacı için kapalı zarf ile 116000 kilo yulaf satın alınacaktır.

2 — Yulafın beher kilosuna 5,50 kuruştan 6380 lira fiat biçilmiştir.

3 — İhalesi 30-10-936 cuma günü ve saat 15 de Çanakkale müstahkem mevki satın alma komisyonunda yapılacaktır.

4 — İstekliler ihaleden bir saat evvel teminat akçaları olan 479 lirayi ve ihale kanununun 2, 3 üncü maddelerindeki vesaik ile bir saat evvel komisyona müracaat etmeleri (1333) 2—4940

İLAN

Cinsi	Miktarı	Fiatı	Şartname parası kuruş	İhale tarihi	günü	saati
Un	360000	50400	252	19-10-936	pazartesi	10
Sığır eti	110000	22000	000	19-10-936	„	15

1 — Samsun garnizonunda bulunan kıtaların ihtiyacı olan yukarda yazılı un ve sığır etine ait şartnameleri karşısında yazıl fiatla almak ve görmek istiyenlerin her gün tüm binasındaki komisyona gelmeleri.

2 — Eksiltme yukarda yazılı tarihlerde kapalı zarfla olacaktır. Sığır etinin teminatı muvakkatesi 1[illegible] lira unun teminatı muvakkatesi 3770 liradır.

3 — İsteklilerin kanunun 2. ve 3 üncü maddelerindeki vesikalarla teminat ve teklif mektuplarını ihale saatinden bir saat evel komisyona vermiş olmaları. (1144) 2—4689

İLAN

1 — Ankara garnizonu dahilindeki erler için 450 ton buğdayın öğüdülmesi kapalı zarfla münakasaya konulmuştur.

2 — İhalesi 24 birinci teşrin 936 cumartesi günü saat 11 dedir.

3 — Tutarı 7875 lira olup muvakkat teminatı 590 lira 62 kuruştur.

4 — Şartnamesi her gün Lv. amirliği satın alma komisyonunda görülebilir.

5 — İsteklilerin belli gün ve saatten bir saat evveline kadar kanunun 2,3 üncü maddeleri mucibince vesikaları ile birlikte teklif mektublarını komisyona vermeleri (1298) 2—4872

İLAN

Cinsi	Mikdarı Kilo	Muhammen B. Lira	İlk temi[illegible] Lira	Kr.
Beyaz peynir	1000	600		
Zeytin tanesi	1500	600		
Çay	60	240		
Sabun	3000	1200		
		2640	189	00

Kırıkkale Askerî Sanat Mektebleri ihtiyacı olan dört kalem erzak 2 ikinci teşrin 936 pazartesi günü saat 14 de açık eksiltme suretiyle alınacaktır. İsteklilerin yukarıda muhammen bedellerine mukabil 198 liralık teminat akçalarını Kırıkkale Askerî Fabrikalar Muhasebeciliğine yatırarak belli gün ve saatte Mp. satın alma komisyonuna gelmeleri. (1[illegible]6) 2—4902

İLAN

712400 kilo yulaf veya arpa alınacaktır. Yulafın tahmin bedeli 48087 lira arpanın tahmin bedeli 40393 lira 8 kuruştur.

2 — Alınacak yulaf veya arpanın şartnameleri komisyonda her gün görülebilir.

3 — Eksiltme 19-10-936 pazartesi günü saat 11 de Selimiyede tüm askerlik dairesi binasında toplanan askerî satın alma komisyonunda yapılacaktır.

4 — Eksiltme kapalı zarf usulü iledir.

5 — Yulafın muvakkat 3606 lira 53 kuruştur. Arpanın 3029 lira 48 kuruştur.

6 — Teklif mektupları 19-10-936 pazartesi günü saat ona kadar satın alma komisyonuna vermiş olacaktır. Bu saatten sonra mektuplar kabul edilmez. Şartnamenin 4. üncü maddesinde istenilen vesikalar teminat konduğu zarf içerisinde konulmuş olacaktır. (1118) 2—4723

İLAN

1 — Ankara garnizonu kıtaatı için 52000 kilo nohut 9 ikinci teşrin 936 gününe müsadif pazartesi günü saat 15 de kapalı zarfla alınacaktır

2 — Şartnamesi hergün parasız komisyonda görülebilir.

3 — Tutarı 7800 lira olup muvakkat teminatı 585 liradır.

4 — İsteklilerin kanunun 2,3 üncü maddelerindeki vesikalarla teklif ve teminat mektublarını havi zarflarını belli gün ve saatten bir saat evveline kadar Ankara Lv. amirliği satın alma komisyonuna vermeleri. (1373) 2—5009

Pazarlık suretiyle eksiltme ilânı :

İçel İlbaylığı Nafıa Direktörlüğünden:

1 — 30/9/1936 tarihinde kapalı zarf usulü ile eksiltmesi mukarrer ve (20220) lira 44 kuruş bedeli keşifli Mersinde ilk okul yapısı ikmal inşaatına talip zuhur etmediğinden bu tarihten itibaren bir ay zarfında pazarlığa konulmuştur.

2 — Eksiltme 31-10-936 cumartesi günü saat 10 da İçel Vilâyet encümeninde yapılacaktır.

3 — Bu işe aid şartname ve evraklar şunlardır.

A — Eksiltme şartnamesi
B — Mukavele projesi
C — Bayındırlık işleri genel şartnamesi
D — Fennî şartname
E — Hususî şartname
F — Keşif, silsilei fiat ve meteraj cetvelleri.

İstiyenler bu şartnameleri ve evrakı bedelsiz olarak Nafıa Müdürlüğünde görebilirler.

4 — Eksiltmeye girebilmek için isteklinin (1516) lira (54) kuruş muvakkat teminat vermesi, bundan başka aşağıdaki vesikaları haiz olup göstermesi lâzımdır.

Ticaret odası, Nafıa Bakanlığından aldığı müteahhitlik ehliyet vesikasını getirmesi lâzımdır.

5 — İsteklilerin yapılacak işin mesuliyeti fenniyesini deruhte edecek bir mühendis veya mimar bulundurmayı teahhüt etmiş olması lâzımdır.

6 — İsteklinin fazla malûmat almak, istiyenlerin İçel Nafıa Müdürlüğüne müracaat etmeleri ilân olunur. (1902) 2—4873

Ankara Askerlik Şubesinden :

1 — Şimdiye kadar muvazzaflık hizmetini yapmamış tam hizmetli Topçu, Hava, Süvari, İstihkâm, Muzika, Muhabere, Demiryol; Nakliye sınıflarının 316 dan 330

2 — Jandarma, Gümrük, ve Deniz sınıflarının 316 - 331 dahil doğumluları 22 teşrin evvel 936 da askere gönderileceklerdir.

3 — Kimlerin askere gönderileceğine dair yazılan çağrılma kâğıtları her erin Nüfusta kayıtlı bulunduğu mahalle ve köylere gönderilmiştir.

4 — Bunlardan bedel vermek isteyenler şubeye çağrıldıkları günden bir gün evveline kadar verebilirler.

5 — Her er yeni Nüfus cüzdanlariyle geleceklerdir.

6 — Ankara Askerlik şubesi mıntakasında bulunan ve yukarıdaki doğumlu yabancıların da şubeye gelerek askerlik işlerini aramaları ve bu ilânın bu gibi yabancılar hakkında tebliğ mahiyetinde olduğu. (1342) 2—4930

D. D. YOLLARI VE LİMANLARI UMUM MÜDÜRLÜĞÜ S. A. KOMİSYONU İLANLARI:

Haydarpaşa dalga kıranının takviyesi için lüzumu olan ve Hereke istasyonu civarında 66 + 450 kilometrede bulunan taşların ocağından lâğımla çıkarılarak kaldırılmak suretiyle M3 8500 blok ve blokların ihzarı esnasında hasıl olacak taşlardan M3 4000 balastın ihzarı ve hat kenarında idarece gösterilecek yere nakli ve vagonlara kolaylıkla tahmil edilebilecek tarzda ve ölçülmesi kabil hendesî şekillerde idare memurunun vereceği talimat dairesinde kordon halinde depo edilmesi ve vagonlara tahmil ve teslimi 24457,5 lira tahmin bedeli üzerinden 26.10.936 pazartesi günü saat 15 de Haydarpaşada gar binası dahilindeki 1 inci işletme komisyonu tarafından kapalı zarfla eksiltmeye konmuştur.

Bu işe girmek istiyenlerin 1835 liralık muvakkat teminat vermeleri ve kanunun tayin ettiği vesaikle ve ayrıca ehliyet vesikalarını muhtevi teklif mektuplarını eksiltme günü saat 14 e kadar komisyon reisliğine vermeleri lâzımdır.

Bu işe aid şartname ve genel şartname ile mukavele projesi Haydarpaşada komisyon kaleminden 62 kuruş bedel mukabilinde verilmektedir. (1699) 2—4813

İLAN

Muhammen bedeli 1316 lira olan kurşun levha 2-11-936 pazartesi günü saat 15,30 da kapalı zarf usulü ile Ankarada idare binasında satın alınacaktır.

Bu işe igrmek istiyenlerin 98. 70 liralık muvakkat teminat ile kanunun tayin ettiği vesikaları, resmî gazetenin 7-5-936 tarih 3297 No. lu nüshasında intişar etmiş olan talimatname dairesinde alınmış vesika ve tekliflerini aynı gün saat 14,30 a kadar komisyon reisliğine vermeleri lâzımdır.

Şartnameler parasız olarak Ankarada malzeme dairesinden, Haydarpaşada tesellüm ve sevk şefliğinden dağıtılmaktadır. (1329) 2—4922

MİLLÎ MÜDAFAA VEKÂLETİ SATIN ALMA KOMİSYONU İLÂNLAR

Benzin: açık eksiltme ile on ton benzin alınacaktır. Hepsinin tutarı (3550) liradır. Evsafı komisyonumuzdan parasız olarak verilecektir. İhalesi: 23.10.936 cuma günü saat on birdedir. İlk teminatı 266 lira 25 kuruştur. Eksiltmeye girecek lerden ilgili bulunanlar 2490 sayılı kanunun 2 ve 3 üncü maddelerinde istenen belgelerle birlikte ihale gün ve vaktinde M. M. V. satın alma komisyonuna gelsinler. (268) 2—4830

BİLİT

1 — 6500 metre mavi renkte kışlık elbiselik kumaş kapalı zarfla eksiltmeye konmuştur.

2 — Tahmin edilen bedeli 17875 lira olup ilk teminatı 1340 lira 63 kuruştur.

3 — İhalesi 21-10-936 çarşamba günü saat 11 dedir.

4 — Nümune ve şartnamesini görmek istiyenler her gün saat 15 den 16 ya kadar komisyona müracaat edebilirler.

5 — Eksiltmeye girecek lerin kanunun istenen bilgelerile temin ve teklif mektuplarını en geç ihale günü saat 10 a kadar M. M. V. Satın alma komisyonuna gelmeleri. (1130) 2—4683

BİLİT

1 — Beher tanesine biçilen ederi 20 lira olan 165 tane altlı, üstlü Erat karyolası açık eksiltme ile satın alınacaktır.

2 — Eksiltme 19-10-936 pazartesi günü saat 11 dedir.

3 — İlk teminat 247 lira 50 kuruştur.

4 — Şartnamesini görecekler her gün ve eksiltmeye girecekler ihale gün ve saatında M. M. V. satın alma ko. da bulunmaları. (1155) 2—4692

BİLİT

33 kalem balestik, tathir ve mesaha malzemesi pazarlıkla alınacaktır. Hepsinin tutarı bin liradır. Listesini görmek ve almak istiyenler komisyonumuza gelsinler. İhalesi 11-10-936 çarşamba günü saat on birdedir. (1352) 2—4946

BİLİT

1 — Beher tanesine biçilen deri altı kuruş olan iki milyon tane muhtelif renk ve numarada makara kapalı zarfla eksiltmeye konulmuştur.

2 — İhalesi 5 ikinci teşrin 936 perşembe günü saat 15 de Ankara da M. M. V. satın alma KO. da yapılacaktır.

3 — Şartnamesi 600 kuruşa M. M. V. SA. AL. KO. dan alınır.

4 — İlk teminatı 7250 liradır.

5 — Eksiltmeye girecekler kanunî teminat ve 2490 sayılı kanunun 2 ve 3 üncü maddelerinde yazılı belgelerle birlikte teklif mektublarını ihale saatından en az bir saat evvel M. M. V. satın alma Ko. na vermeleri. (930) 2—4437

BİLİT

1 — Herbir tanesine biçilne ederi 10 kuruş olan 17.000 tane mendil açık eksiltme ile alınacaktır.

2 — Şartnamesini parasız almak ve örneğini görmek isteyenlerin hergün öğleden sonra komisyona gelmeleri.

3 — Eksiltmeye girecek lerin kanunun 2 ve 3 üncü maddelerinde yazılı vesikalarla birlikte ilk teminat olan 127,5 liralık teminatlarını ihale günü olan 4-11-936 çarşamba günü saat 15 de M. M. V. SA. AL KO. na getirmeleri. (1403) 2—5015

BİLİT

Herbir tanesine biçilen ederi 65 kuruş olan 4400 tane yüz havlusu açık eksiltme ile alınacaktır.

Şartnamesini parasız almak ve görmek isteyenlerin hergün öğleden sonra komisyona gelmeleri.

Eksiltmeye girecek lerin kanunun 2 ve 3 üncü maddelerinde yazılı vesikalarla 214,5 liralık ilk teminat mektublarını ihale günü olan 4-11-936 çarşamba günü saat 10 da M. M. V. SA. AL KO. na getirmeleri. (404) 2—5016

BİLİT

1 — Herbir çiftine biçilen ederi 160 kuruş olan 2.200 çift terlik açık eksiltme ile alınacaktır.

2 — Şartnamesini parasız almak ve örneğini görmek isteyenlerin hergün öğleden sonra komisyona gelmeleri.

3 — Eksiltmeye girecek lerin kanunun 2 ve 3 üncü maddelerinde yazılı vesikalarla 264 liralık ilk teminatlarını ihale günü olan 4-11-936 çarşamba günü saat 14 de M. M. V. SA. AL. KO. getirmeleri. (1405) 2—5017

BİLİT

1 — Herbir çiftine biçilen ederi 160 kuruş olan 2.200 tane eldiven açık eksiltme ile alınacaktır.

2 — Şartnamesini parasız almak ve örneğini görmek isteyenlerin hergün öğleden sonra komisyona gelmeleri.

3 — Eksiltmeye girecek lerin kanunun 2 ve 3 üncü maddelerinde yazılı vesikalarla ilk teminatı olan 264 lira ile birlikte ihale günü olan 4-11-936 çarşamba günü saat 11 de M. M. V. SA AL. KO. na gelmeleri. (1406) 2—5018

BİLİT

1 — Herbir takımına biçilen ederi 110 kuruş olan 6.600 tane fildekoz fanile ile 6.600 tane don kapalı zarfla alınacaktır.

2 — Şartnamesini parasız almak ve örneklerini görmek isteyenlerin hergün öğleden sonra komisyona gelmeleri.

3 — İlk teminatı 544,5 liradır.

4 — İhalesi 5-1-936 perşembe günü saat 15 dedir.

5 — Eksiltmeye girecek lerin kanunun 2 ve 3 üncü maddelerinde yazılı vesikalarla birlikte ilk teminatlarını teklif mektubları ile ihale saatından en az bir saat evvel M. M. V. SA .AL KO. na vermeler. (1407) 2—5019

BİLİT

1 — Herbir tanesine biçilen ederi 300 kuruş olan 200 tane çaydanlık pazarlıkla satın alınacağından pazarlığa girecek lerin 45 liralık teminatları ile birlikte pazarlık günü olan 22.10.936 perşembe günü saat 11 de M. M. V. SA. AL. KO. na gelmeleri. (1408) 2—5020

ANKARA BELEDİYE REİSLİĞİ İLANLARI

1 — 1 teşrinisani - 936 tarihinden itibaren semerli ve küfeli hammallık usulü kaldırılacaktır.

2 — Küfeciler nakliyatı el sepetleriyle yapacaklardır.

3 — Mobilye, ev ve tüccar eşyası nakliyatı araba ve diğer vasıta ile yapılacaktır.

4 — Havaleli eşyayı gündüz nakletmek yasaktır. Bunlar gece saat 20 den sonra nakledilecektir.

5 — 1 - teşrini sani - 936 dan sonra buna riayet etmiyenler cezalandırılacaklardır. (1365) 2—4956

Askerî Fabrikalar Sigorta sandığından:

Ankara'da vagon dahilinde teslim ve bedeli hemen peşinen tediye edilmek şartiyle 100 ilâ 200 bin raddesinde birinci nevi tuğla alınacaktır. Elinde stok malı olanlar saat 13 den sonra istasyon yanındaki Askerî Fabrikalar Umum Müdürlüğü binasındaki sigorta sandığına müracaatları. (1377) 2—4975

Mevaddı müştaile ilânı

Karacabey Harası Müdürlüğünden:

Hara ihtiyacı için 86.800 litre motorin, 5.500 litre vakum, 25.500 litre gaz, 5,500 litre benzin ve 2.100 kilo gres kapalı zarf usuliyle eksiltmeye konmuştur. Hara teslimi Motorinin litresine 7 kuruş vakumun litresine 17 kuruş gazın litresine 21 kuruş, benzinin litresine 27 kuruş ve gresin kilosuna 23 kuruş muhammen kıymet takdir edilmiştir.

Bunların hepsi için 1002 lira muvakkat teminat alınacaktır. Eksiltme 2 - teşrinisani - 936 pazartesi günü saat 15 de Hara merkez binasında yapılacaktır. Şartnamesini görmek istiyenlerin İstanbul, Ankara, Bursa Baytar Müdürlükleriyle Hara Müdürlüğüne müracaatları ve isteklilerin 2490 numaralı arttırma ve eksiltme ve ihalât kanununun ahkâmına göre teminat ve vesikalariyle birlikte eksiltme günü saat on beşe kadar mektuplarını Hara merkezinde müteşekkil satın alma komisyonuna tevdi etmeleri ilân olunur. (2145)

2—5024

Uzunköprü Belediyesinden:

Kapalı zarf usuliyle münakasaya konulan Arazöze talip zuhur etmediğinden aynı şartname dahilinde bu işin bir ay zarfında ve pazarlık suretiyle bitirilmesine karar verilmiştir.

İsteklilerin Belediyeye müracaatları. (2181) 2—5026

Çankırı Asliye Mahkemesinden:

Çankırı'nın Alaca Mescit mahallesinden Süt emmez oğlu İsmail kızı Hacerenin Çankırının Karataş mahallesinden Hacı Bayram oğlu Mehmet aleyhine ikame eylediği boşanma davasından dolayı mahalli ikamet meçhul olmasına ve kendisine ilânen tebliğat yapılmış olduğundan müddei aleyhin gıyabında yapılan duruşmada müddei aleyh muamileyhin bir ay zarfında hanesine dönmek ve aile vazifelerini ifa etmek üzere ihtarına ve işbu ihtarın da ilânen icrasına 17 - eylûl - 936 tarihinde karar verilmiş olduğundan tebliğ makamına kaim olmak üzere keyfiyet gazete ile ilân olunur. (1409)

2—5021

Çankırı Sulh Hukuk Mahkemesinden:

Hoca İbrahim mahallesinden miralay oğlu hacı Mehmet kızı Tefarigin çankırılı olup Erzurumda inhisarlar başmüdürü Cemal ve validesi Hamide ve Tokat inhisarlar memuru Ali Cevat aleyhlerine açtığı izalei şuyu davasından dolayı yapılmakta olan mahkemede keşfi yapılarak taksimi kabil olmayan mezkûr haneden dolayı müddei aleyhlerden Ali Cevadın tebligat üzerine gelmemesinden ve giyab kararına da mahalli ikameti meçhul bulunduğu beyaniyle iade kılınmasından dolayı ilânen tebliğine karar verilmiş ve mahkemesi de 20 teşrini evvel 936 salı günü saat 15 mualläk bulunmuş olduğundan yevmi mezkûrda mahkemeye gelmediği surette mumaileyhin gıyabında mahkemenin ruyet olunacağı ve tebliğ makamına kaim olmak üzere ilân olunur (1410) 2—5022

Sıhhat ve İçtimaî Muavenet Vekâleti

İskân Umum Müdürlüğünden:

Orta anadolunun Konya, Niğde, Kayseri, Yozgat, Çorum, Tokat ve Sivasın Şarkışla kazalariyle diğer yerlerde iskân edilen ve edilecek olan göçmenler için (2000) çift (4000) adet öküz pazarlıkla satın alınacaktır.

Pazarlık 26-10-936 gününde saat 15 de Sıhhat Vekâletinde yapılacaktır.

İdarî ve fennî şartnameler İstanbulda iskân müdürlüğünde, Ankarada İskân umum müdürlüğünde mevcuttur. İsteyenler bu yerlerden şartnameleri alabilirler.

Pazarlığa girmek için her talip (4000) öküz için teklif edeceği fiyatın %7,5 nisbetinde muvakkat teminat vermeğe mecburdur.

Muvakkat teminat vermeyenler pazarlığa iştirak ettirilmezler.

(1396) 2—5010

Çorum Vilâyeti Nafıa Direktörlüğünden:

1 — Eksiltmeye konulan iş: Sungurlu - Çerikli yolunda yeniden yapılacak 2x10 açıklığındaki beton arme Kemalli köprüsüdür,

Bu işin keşif bedeli 11500 liradır.

2 — Bu işe ait şartname ve evrak şunlardır,

A — Eksiltme şartnamesi
B — Mukavele projesi
C — Bayınrırlık işleri genel şartnamesi
D — Fennî ve hususî şartnameler
E — Keşif ve silsileli fiat metraj cetvelleri
F — Proje

İsteyenler bu evrakı Çorum Nafia dairesinde görebilirler.

3 — Eksiltme 936 yılı ilk teşrininin 23 üncü cuma günü saat 15. de Çorum Vilâyet makamında toplanacak komisyon tarafından yapılacaktır.

4 — Eksiltme kapalı zarf usliyle yapılacaktır.

5 — Eksiltmeye girebilmek için isteklilerin (862.50) lira muvakkat teminat vermesi, bundan başka aşağıdaki vesikaları haiz olup göstermesi lâzımdır.

Ticaret odasında kayıtlı bulunduğuna dair vesika ve bu işleri yapabileceğine dair Nafia Vekâletinin ehliyetnamesi.

6 — Teklif mektubları yukarıda üçüncü maddede yazılı saatten 1. saat evveline kadar Vilâyet Makamında toplanacak eksiltme komisyonu reisliğine makbuz mukabilinde verilecektir. Posta ile gönderilecek mektubların nihayet üçüncü maddede yazılı saate kadar gelmiş olması ve dış zarfın mühür mumu ile iyice kapatılmış bulunması lâzımdır. Postada olacak gecikmeler kabul edilmez.

(1293) 2—4867

Maliye Vekâletinden:

İhaleleri müteakip temamı İstanbul'da lüzum gösterilecek mahalle teslim edilmek üzere Zonguldak tipinde nikelsiz (0) (1) ve (2) numaralı kömür sobalarından dokuz yüz altmış beş adedi pazarlıkla satın alınacaktır.

Tahmin bedeli on yedi bin yüz seksen bir lira otuz yedi kuruş ve 2490 numaralı kanunun yirminci maddesine göre pazarlığa iştirâk edebilmek için verilecek kati te'minatı ikibin beşyüz yetmiş yedi lira yirmi bir kuruştur.

Şartname Levazım Müdürlüğünde ve İstanbulda Dolma bahçede Maliye evrakı matbua anbarında görülebilir.

Pazarlığı 19/10/936 Pazartesi günü saat on beşte Levazım Müdürlüğünde toplanan Eksiltme Komisyonunda yapılacaktır.

İstekliler, te'minat makbuzu veya banka kefalet mektubiyle birlikte o gün ve saatte Levazım Müdürlüğündeki Komisyona gelmeleri. (1302) 2—4901

Ankara birinci mıntaka tapu sicil muhafızlığından:

Ankaranın Delilertepesi mevkiinde kâin olup verginin 318 kaydında Hacı Memiş oğlu Tahsin ve 927 kaydında Komiser Tahsin adına yazılı olan bağın adı geçen Tahsin'in veresesi tarafından senetsiz tasarrufattan tapuya tescili istenilmiştir.

Tapu sicillinde mukayyet olmadığı anlaşılan bu bağın mülkiyetinin tahkiki için 26.10.936 pazartesi günü saat 10 da yerine memur gönderileceğinden bu yerde benim hakkım var diyenlerin ellerindeki belge ile birlikte Ankara Birinci Mıntaka Tapu Sicil Muhafızlığına ve yahut yerine varaack memura baş vurmaları bildirilir.

(1399) 2—5012

Kars Vılâyeti Nafıa Direktörlüğünden:

1 — Kars şehrine on altı kilometre mesafede bulunan Borluk menbaı sularının Nafıa ve Sıhhat Vekâletlerinden musaddak 123062 lira 92 kuruşluk proje üzerinden ihale inşaatı 12-10-936 tarihinden itibaren 20 gün müddetle uzatılmış ve pazarlığa bırakılmıştır.

2 — Pazarlık 2-11-936 pazartesi günü saat 15 de Kars hükümet konağında toplanan daimî encümende yapılacaktır.

3 — Hususî, umumî ve fennî şartnameler keşif evrakı ve resimler 615 kuruş mukabilinde Kars Nafıa Müdürlüğünden verilecektir.

4 — Muvakkat teminat 9229 lira 71 kuruştur.

5 — Projelerin musaddak suretleri Ankara, İstanbul, İzmir vilâyetleri Nafıa müdürlüğünde mevcud olduğundan burada tetkik edilecektir.

6 — İsteklilerin kanuna uygun şekilde teklif mektuplarını ve Nafıa Vekâletince bu işlerde ihtisası olduğuna dair ehliyetname ve malî iktıdarını mübeyyin vesaikle birlikte 2-11-936 pazartesi günü saat 15 şe kadar Kars Vilâyeti Encümeni Daimî Baskanlığına müracaatları lâzımdır. (2197) 2—5027

Gümrük Muhafaza Genel Komutanlığından:

936 senesi ikinci teşrinde işe başlamak üzere Urfa Gümrük Muhafaza alayında vazife almak üzere Ordudaki hizmetlerini bitirerek son iki sene zarfında Asteğmenlikle terhis edilmiş olanlardan 9 dokuz süvari veya topçu ihtiyat subayı alınacaktır. Bunlardan muallim olanlar varsa maarife karşı borçlu oldukları mecburî hizmetlerini bitirmiş olmaları şarttır. İsteklilerden Ankara ve civarında olanlar doğruca Ankara Gümrük Muhafaza Genel Komutanlığına, İstanbul ve civarında olanların da İstanbul Gümrük Muhaafza Başmüdürlüğüne on gün içinde dilekçe ile müracaat etmeleri (1401)

2—4014

Adliye Vekâletinden

Teftiş heyeti reisliği kaleminde münhal bulunan iki kâtipliğe şeraiti kanuniyeyi haiz bulunanların müracaat müddeti 18-10-936 da nihayet bulacağından bu tarihten sonra müracaat edilmemesi ve evrakını tevdi etmiş olanların da 19.10.936 pazartesi günü öğleden sonra yapılacak imtihanda hazır bulunmaları ilân olunur. (1421)

2—5029

Vakıflar Umum Müdürlüğünden:

Akar Nor.	Mevkii	Akarın nevi
306	Sanayi caddesi	Ardiye

Yukarda vasfı yazılı vakıf mahallin ardiye olarak kullanılmak üzere teslim tarihinden itibaren 31-5-937 gününe kadar icarına talip çıkmdarğından arttırma beş gün daha uzatılmıştır. İhale 21 -teşrini evvel - 936 çarşamba günü saat on beşte Vakıf Apartımanda Varidat Müdüriyetinde yapılacaktır. İsteklilerden % 7,5 teminat alınacaktır. Tutmak ve şartlarını öğrenmek istiyenlerin her gün mezkûr müdüriyete müracaatları. (1411) 2—5023

Çorum Vilâyeti Bayındırlık Direktörlüğünden:

1 — Yirmişer gün müddetle iki defada kapalı zarf usuliyle eksiltmeye konulduğu halde talip çıkmayan Çorum Vilâyeti dahilin - de Sungurlu - Çerikli yolu üzerinde muhtelif kısımlarında bulunan 39 köprü ve menfezler arttırma ve eksiltme ve ihalât kanununun 40 ıncı maddesinin son fıkrasına tevfikan 5 - teşrini evvel - 936 tarihinden itibaren toptan bir ay içinde pazarlıkla ihalesi kararlaştırılan 39 köprü ve menfezin bedeli keşfi 23426 lira 21 kuruştur.

2 — Bu işe aid şartname ve evrak şunlardır,

A - Eksiltme şartnamesi,
B - Mukavele projesi
C - Bayındırlık hususî şartnamesi,
D - Fennî ve hususî şartname
E - Keşif ve silsilei fiat meteraj cetvelleri.
F - Proje

3 — Pazarlıkla talip olanların 5 - teşrini sanî - 936 tarihine kadar her gün daimî encümen dairesine müracaat edebilirler.

4 — Teminatı muvakkate 1757 liradır. Talip olacakların ticaret odasında kayıdlı olduklarına ve bu işi yapabileceklerine dair Nafıa Vekâletinin ehliyetnamesini haiz olup irae etmeleri lâzımdır.

(1398) 2—5011

Denizli Nafıa Müdürlüğünden:

1 — Eksiltmeye konulan iş:

Sarayköy ilçesinde yapılmakta olan hükümet konağının bir kısmının kârgir ve betonarme inşaatıdır.

Keşif bedeli: (10392) lira (14) kuruştur.

2 — Bu işe aid şartnameler ve evrak aşağıda gösterilmiştir.

A) Eksiltme şartnamesi,
B) Mukavele projesi,
C) Bayındırlık işleri genel şartnamesi,
D) Tesviyei türabiye ve kârgir inşaata ve betonarmeye dair fennî şartname,
C) Hususî şartname
G) Proje, grafik,

İstiyenler bu şartname ve evrakı Denizli Nafıa Müdürlüğünde görüp inceleyebilirler.

3 — Eksiltme 9.11.936 tarihinde P. ertesi günü saat 15 de Denizli Nafıa Müdürlüğünde toplanacak komisyon huzurunda olacaktır,

4 — Eksiltme kapalı zarf usuliyle yapılacaktır.

5 — Eksiltmeye girebilmek için isteklinin 780 lira muvakkat teminat vermesi bundan başka aşağıdaki vesikaları haiz olup göstermesi lâzımdır.

A) Ticaret odası vesikası.

B) Nafıa Vekâletinin 7.7.936 gün ve 3297 sayılı Resmî gazetede intişar eden talimatnameye göre ehliyet vesikası almış bulunması ve bunu eksilame evrakı arasına koyması.

6 — Teklif mektupları 3. üncü maddede yazılı saatten bir saat evveline kadar Denizli Nafıa Müdürlüğünde teşekkül edecek komisyon reisliğine makbuz mukabilinde verilecektir. (1400) 2—5013

Erzurum Üçüncü Umumî Müfettişliğinden:

Kapalı zarf usulile eksitme ilânı:

1 — Eksiltmeye konulan iş: Erzurum vilâyeti dahilinde cumhuriyet meydanı ile İstanbul caddesi ve Hakkı paşa köşkü arasındaki arsada yapılacak üçüncü umumî müfettişlik kolordu halkevi mıntaka jandarma müfettişliği posta telgraf otel gazino ilk mekteb müfettişi umumî evi kolordu kumandanı evi mevkii müstahkem kumandanı ile on bir memur ve zabitan evleri inşaatı muhammen kaşif bedeli 720 bin yediyüz yirmi bin liradır.

2 — Bu işe aid şartnameler ve evrak şunlardır :

A — Eksiltme şartnamesi
B — Mukavele projesi
C — Bayındırlık işleri genel şartnamesi
D — Üçüncü umumî müfettişlik grup inşaatı umumî fennî şartnamesi
E — Silsilei fiat cedveli
F — Plân ve proje listesi
G — Plân ve projeler

İstekliler bu şartnameleri ve evrakı 36 otuz altı lira bedel mukabilinde İstanbulda nafia müdürlüğünde Ankarada Bayındırlık Bakanlığı yapı işleri umum müdürlüğünde Erzurumda üçüncü umumî müfettişlik nafia müşavirliğinden alabilirler.

3 — Eksiltme 30-10-936 cuma günü saat 15 de Erzurumda üçüncü umumî müfettişlik dairesinde yapılacaktır.

4 — Eksiltme kapalı zarf usulile yapılacaktır.

5 — Eksiltmeye girebilmek için isteklinin 32550 otuz iki bin beşyüz elli lira muvakkat teminat vermesi bundan başka aşağıdaki vesikaları haiz olup getirmesi lâzımdır.

A — Nafia Vekâletinden alınmış yapı müteahhitliği ehliyet vesikası

B — Üç yüz bin liralık iş yaptığına dair Nafia Vekâletine tasdikli vesika.

C — 1936 yılına ait ticaret odası vesikası

D — İsteklinin mühendis veya mimar olduğuna dair diploması veya sureti, mühendis veya mimar olmadığı takdirde inşaatın devamı müddetince mesuliyeti deruhte etmek üzere bulunduracağı mühendis veya mimarın noterden musaddak teahhütnamesi.

6 — Teklif mektupları yukarıda üçüncü maddede yazılı saatten bir saat evveline kadar üçüncü umumî müfettişlik dairesine getirilerek eksiltme komisyonu reisliğine makbuz mukabilinde verilecektir. Posta ile gönderilcek mektupların üçüncü maddede yazılı saate kadar gelmiş olması ve dış zarfın mühür mumu ile iyice kapatılmış olması şarttır. Postada olacak geçikmeler kabul edilmez

(1777) — 2—4784

DENİZ LEVAZIM SATINALMA KOMİSYONUNDAN:

Cinsi	Mikdarı ve Ölçüsü	Tahmin bedeli Lira Kr.	Muvakkat teminatı Lira	Kr.
Sığır eti	98725 Kilo	32085 63)		
Koyun eti	5000 „	2175 00)	3021	67
Kuzu eti	14353 „	6028 26)		

Yukarıda cins ve miktarı ile tahmin edilen bedelleri ve muvakkat teminatları yazılı olan üç kalem yiyecek, 27-10-936 tarhine rastlayan salı günü saat 14 de kapalı zarf usliyle alınacaktır.

Şartnamesi (201) kuruş mukabilinde komisyondan her gnü verilir. İsteklilerin 2490 sayılı kanunda yazılı vesikalarla birlikte teklif mektublarını belli gün ve saatten bir saat evveline kadar Kasımpaşada bulunan komisyon başkanlığına vermeleri

(1909) 2—3896

Eksiltme ilânı:

Karamürsel Belediyesinden:

1 — Karamürsel kasabasının müstakbel imar plânı ve haritası,

2 — Müstakbel plân ve haritaya göre asrî mezarlık proje ve plânı

3 — Kasabaya iki saat mesafede bulunan Dındıklı tepesindeki sağlık suyunun getirilmesi proje ve plânı

İmar plânının muhammen bedeli	500 liradır.
Mezarlık plânının muhammen bedeli	200 liradır.
Sağlık suyu plânının muhammen bedeli	500 liradır.

Yukarda yazılı plân ve proje ve haritaların bedeli muhammenlerine göre taliblerin depozite akçalarını ve eksiltmeye iştirak edeceklerin evsafı kanuniye ve vesaiki resmiyelerini ihaleden yirmi dört saat evvel belediye riyasetine ibraz etmeleri şarttır. Bu yapılacak işlerin vekâletlerce tasdik ettirilmesi müteahhidlere aid olup tasdikten sonra bedelleri Karamürsel belediyesinden verilecektir. İhale günü 22 birinci teşrin perşembe günü saat on altıdadır.

İhale yeri Karamürsel belediye salonunda encümen huzurunda yapılacaktır. (2082) 2—4932

Konya Belediye Reisliğinden:

11750 metre mesafede vaki (Dutlu) menba suyunun Konyaya çelik borularla isalesi için mevcut profil, plân ve proje mucibince fennî şartnamesine tevfikan yapılacak hafriyat, ferşiyat, inşaat (2070227) kuruş bedeli keşfi ile ve kapalı zarf usuliyle olbaptaki kanunu mahsusuna tevfikan 10-10-936 tarihinden 26-10-936 tarihine kadar 16 gün müddetle münakasaya konulmuştur.

TALİP OLANLAR:

1 — Keşif bedelinin % 7,5 nisbetindeki teminatı muvakkate akçasını veya aynı mikdarda banka mektubunu ve bu gibi işler hakkındaki iktıdar ve liyakatını müşir vesikalarını veya bir mühendis veya fen memurunun müşterek imzasını Belediye riyasetine vermeleri.

2 — Yapılacak işler hakkında fazla malûmat almak istiyenlerin Belediye mühendisliğine müracat eylemeleri ve ihale gününde teklifnamelerin saat 15 e kadar Belediye riyasetine verilmesi lüzumu ilân olunur. (1348) 2—4944

Adapazarı Tohum İslâh ve Deneme İstasyonu Alım Satım Komisyonundan:

12000 kilo arpa açık eksiltme usuliyle alınacaktır. Şartnamesi parasız görülebilir. Eksiltme 24 birinci teşrin 936 cumartesi günü saat 14 de Adapazarı mal müdürlüğü dairesinde yapılacaktır. İstekliler ticaret odası vesikası ve 30 lira teminat makbuzu ile zamanında müracaat etmeleri. (2041) 2—4933

Pek yakında
ÖPÜŞMEDEN YATILMAZ

Kültür Bakanlığı tarafından bastırılan **Bütün mektep kitabları geldi. Halil Naciden alınız.** Anafartalar caddesi No. 111 Ankara

Ayvalık Belediye Reisliğinden:

Belediyemizin kırk lira asli maaşlı fen memurluğu münhaldir. Bu işin ehli ve evsafı fenniye ve resmiyeyi haiz taliplerin Bayındırlık Bakanlığınca kabule şayan vesaiki ile belediyemize müracaatları. (1237) 2—477.

Ankara Çimentoları Türk Anonim Şirketinden:

8 inci kilometrede kâin fabrikamızda bulunan aşağıda yazılı malzeme peşin para ile satılacaktır. Talip olanların 24. 10. 1936 tarihine müsadif cumartesi akşamına kadar mektupla Şirket müdürlüğüne fiat teklif etmeleri ilân olunur.

CİNSİ	MİKTAR	
Hurda demir	80.—	Ton
Pik Döküm	500.—	„
Çelik Parça	100.—	„
Aliminyom	3.—	„
Şevrole kamyon gayri faal	4	Adet
Berliye „ „ „	1	„
„ „ müstamel	1	„
Otobüs gayri faal	1	„
Ekselsiyor marka kurs otomobili	1	„
Uzun şase Ford kamyonu	1	„

2—4977

Adliye Vekâletinden:

1 — Temyiz mahkemesi için şartnamesi mucibince yapılacak 154 parça Mobile kapalı zarf usulile eksiltmeye konulmuştur.

2 — Eksiltme 19 Teşrinievel 936 pazartesi günü saat 15 de Ankarada Temyiz binasında Adliye Vekâleti Levazım müdürlüğü odasında toplanacak eksiltme komisyonu tarafından yapılacaktır.

3 — İsteklilerin bu hususa aid şartnameyi Ankarada Adliye Vekâleti Levazım Müdürlüğünden parasız alabilirler.

4 — İşbu yapılacak 154 parça mobilenin mecmuunun tahmini bedeli 10363 onbin üç yüz altmış üç liradır.

5 — Eksiltmeye iştirak edecek olan isteklilerin bedeli muhammenin % 7 buçuğu nisbetinde 777 lira 22 buçuk kuruş nakten ve yahut devletçe nakit mukabilinde kabul edilen tahvilât Ankara Mal sandığına teslim etmiş olduklarına dair olan sandık makbuzlariyle teklif mektuplarını havi mühürlü zarfların eksiltme saatinden bir saat evveline kadar komisyon riyasetine vermeleri taşradan teklif mektubu gönderecek olanların da aynı saatte yetişmesini teminen daha evvelden postaya tevdi etmiş olmaları ve dış zarfların mühür mumu ile ayrıca mühürlenmiş olması lâzımdır. (1169) 2—4694

İzmir Bayındırlık Direktörlüğünden:

1 — (47174) lira 5 kuruş keşif bedelli Bergamada yeniden yaptırılacak cezaevi yapısının 11-10-936 dan itibaren 20 gün müddetle kapalı eksiltmeye konulmuştur.

2 — Kapalı eksiltme 2 ikinci teşrin 936 perşembe günü saat 11 de İzmir Bayındırlık Direktörlüğünde yapılıp ihalesi icra edilecektir.

3 — Muvakkat teminat 3539 lira olup isteklilerin 2490 sayılı kanuna göre hazırlıyacakları teminatlariyle teklifnamelerini ve Bayındırlık Bakanlığından alınmış ehliyet vesikalariyle birlikte ihale gününde tayin olunan saatten bir saat evveline kadar komisyon reisine vererek makbuz almaları.

4 — Bu hususta fazla bilgi edinmek istiyenlerin İzmir Bayındırlık Direktörlüğüne baş vurmaları. (1363 - 783) 2—4954

KREM BALSAMİN

Kumral, Sarışın, Esmer her tene tevafuk eden yegâne sıhhî kremlerdir. Cildi besler, Çil, Leke ve sivilceleri kâmilen izale eder. Yarım asırdanberi kibar mahfellerin takdir ile kullandıkları sıhhî güzellik kremleridir.

KREM BALSAMİN 4 ŞEKİLDE TAKDİM EDİLİR

1 — Krem Balsamin yağlı gece için penbe renkli
2 — Krem balsamin yağsız gündüz için beyaz renkli
3 — Krem Balsamin acı badem gündüz için beyaz renkli
4 — Krem Balsamin acı badem gece için penbe renkli,

İNGİLİZ KANZUK ECZANESİ,
Beyoğlu - İstanbul

ANKARA PALAS

Cumartesi 24 Birinci Teşrin 1936

"PAVİLLON" DA

Muazzam "Soirée de Gala"

Masaları evvelden tutunuz. 2—4920

Nafıa Bakanlığından:

Nafıa vekâletinden müteahhitlik vesikası alanların 937 senesi başında vesikaları usulen yenisiyle değiştirilmek üzere vesika alındığı tarihten itibaren ne gibi işleri teahhüt edip bitirdiğini veya teahhüdünü ifada devam ettiğini iş sahibinin sarih adresi de zikredilmek şartiyle 1. Teşrinisaniden itibaren bir istida ile Vekâlet makamına müracaatları. (1251) 2—4827

Alanya Kazası Belediye Dairesinden:

1 — Alanyanın Dim Çayı kanalında 11766 lira 75 kuruş bedeli keşifli 3660 metre kanalın hafriyatı 6 teşrini evvel 936 tarihinden 26 teşrini evvel 1936 tarihine kadar 20 gün kapalı zar fusuliyle ve 26 teşrini evvel 936 pazartesi günü saat on beşte ihale edilmek üzere eksiltmeye konulmuştur.

2 — İhale Alanya Belediye Encümenince yapılacak, teklif mektupları % 7,5 teminatla birlikte o gün saat 14 de kadar Alanya Şarbaylığına verilmiş olacaktır.

3 — Taliplerin Nafıa işlerinde çalışmış ve hususî şartname ahkâmı umumiyesini tamamen kabul etmiş olmaları mecburîdir.

4 — İşin tarihi mukaveleden itibaren üç ay zarfında ikmal edilmesi meşruttur.

5 — Bu hususa müteallik fennî, hususî şartnameler, keşif evrakı ve teferruat Antalyada su işleri müdürlüğünde ve Alanya Belediye dairesinde mevcut olduğundan daha ziyade malûmat almak için bu dairelere müracaat edebilecekleri ilân olunur. (1349) 2—4945

İmar Müdürlüğünden:

Mahal.	Sokağı	Cinsi	ada	parsel	Muhammen bedeli	Eski sahibi
İnkılâp	Türbe	hane	67	11	150	Mehmet oğlu Mehmet ve Hatice.
İnkılâp	Tahtakonak	„	50	13	600	Camcı Kadı Halil

Yukarıya kaydı çıkarılan evlerin enkazı açık artırma suretiyle 27. teşrinievvel 1936 salı günü saat on beşte ihale edilecektir. Taliplerin bugünden imar müdürlüğüne müracaatları. (1358) 2—4951

Ankara İnhisarlar Başmüdürlüğünden:

Ankarada Bankalar caddesinde inhisarlar merkez satış deposuna ait ve keşif bedeli 302 lira 50 kuruş olan taban tamiri açık eksiltmeye konulmuştur. Talip olanların 20-10-936 günü saat 16 da %7,5 dan 22 lira 69 kuruş ilk teminat akçeleriyle birlikte inhisarlar başmüdürlüğünde toplanacak komisyona gelmeleri ilân olunur. 2—4761

YENİŞEHİRDE MEŞRUTİYET CADDESİ ÜZERİNDE

Kiralık Dükkânlar

Altlarında büyük depoları vardır.

Telefon: 3835 — 1502 2—4935

Satılık Çiftlik

Çankayanın arkasında evi, ahırı, samanlığı akar suları, meyvalı meyvasız agaçları, inekleri, Ligorn tavukları ve fenni kuvanları ile işler bir halde küçük bir çiftlik satılıktır. Anadulu oteli bitişiğinde Yapıboya evine müracaat. Tel. 1431

Kiralık Daire

Yenişehirde emniyet abidesi parka nazır müdafaa caddesi üstünde dört yatak odası, salon, yemek odası çamaşırlık, üç hizmetçi odası, bütün konforiyle bir daire kiralıktır.

Telefon: 3618. 2—3740

Satılık Radyo

Bir 5 + 1 lambalı 1936 modeli Telefunken radyo ve auto sporları için yeni bir deri palto ecnebî memlekete göç dolayısile satılıktır. Yenişehir, Karanfil sokakak. 30 Nr. 4. 2—5028

DAVET

Ankarada Avukat Münir Zebunoğlundan:

Ankarada Anafartalar caddesi Zafer oteli vasıtasiyle zeytinyağı ve sabun tüccarı Hüseyin Sungura:

Evrakta sahtekârlıktan dolayı açtırdığınız ceza davası neticesini tarafınıza bildirmek ve kanun yollarına müracaat için muktazi depo parasını yatırmak ve işin heyeti umumiyesi hakkında muvafakatınızı almak için tarafımdan aranmakta olduğunuzu bildirir acele bir hafta içinde büronuza uğramanızı ilânen tebliğ ederim. 2—5025

İLAN ŞARTLARI

Sayıfa	Beher Santimi	Sayıfa	Beher Santimi
2	300	3	200
4	150	5	100
6	80	7	40
8	30		

kuruştur.

1 — Hayır işlerine ve yeni çıkan kitaplara aid ilânlardan % 15 tenzilât yapılır.

2 — Zayi ilân bedelleri maktu yüz otuz kuruştur.

3 — Tebrik, teşekkür, evlenme, vefat ve katı alâka ilânlarından maktuan beş lira alınır.

ABONE ŞARTLARI

Müddet	Dahilde	Hariçte
Seneliği	17 Lira	30 Lira
6 Aylığı	9 „	16 „
3 Aylığı	5 „	9 „

mektublara cevab verilmez.
Posta ücreti gönderilmiyen

İmtiyaz sahibi ve Başmuharriri Falih Rıfkı ATAY
Umumî Neşriyatı İdare eden Yazı İşleri Müdürü Nasuhi BAYDAR
Çankırı caddesi civarında Ulus Basımevinde basılmıştır.

Bir verirsen bin kazanabilirsin. Birini kaybedersen paran heba olmamıştır. Hem yüzlerce vatandaşını zengin etmiş hem de yurdunun göklerine birkaç Filo katmış olursun. Bu yüzlerce zenginden birinin de senin olmıyacağını kim iddia edebilir.

Ankara Hukuk Fakültesi Direktörlüğünden:

Erzak Münakasası

Cinsi	Kilo asgarî	Kilo azamî	fiyatı Tahmini	Lira Tutarı	teminatı Muvakkate Li.	Ku
Sade yağ	2100	2700	85	2295	172	13
Z. Yağı	900	1400	60	840	63	00
B. Peynir	1350	1850	38	703	52	73
Süt	1000	1250	13	162,5	12	19
Yoğurt	1000	1500	20	300	22	50
Yumurta	24000	28000	2	560	42	00
T. Bamya	200	300	20	60	4	50
T. Fasulya	1800	2000	12	240	18	00
Kabak	1000	2000	5	100	7	50
Bakla	400	500	8	40	3	00
Domates	700	1000	5	50	3	75
D. Biber	300	400	15	60	4	50
Patlıcan	1300	1500	15	225	16	88

Ankara Hukuk Fakültesi leylî okuyucuları için mayıs 937 nihayetine kadar alınacak olan yukarıda cinsleri hizalarında miktarları ve tahminî fiyatı ile tutarı ve teminatı yazılı 13 kalem erzak açık eksiltmeye konmuştur. İsteklilerin 31-10-1936 cumartesi günü saat 10,5 da Fakülteye gelmeleri. (1319) 2—4912

Birinci Umumî Müfettişlikten:

1 — Eksiltmeye konulan iş: 28-9-936 tarihinde ihalesi icra edilmek üzere münakasaya çıkarıldığı halde talip zuhur etmiyen Diyarbekirde sur haricinde imar plânına göre ayrılmış olan yerde yapılacak birinci umumî müfettişlik ve kolordu kumandanlığı konakları inşaatı münakasası 20-10-936 tarihine kadar temdit edilmiştir. Bu inşaatın keşif bedelleri mecmuu (95.503) lira (36) kuruştur.

2 — Bu işe aid şartname ve evrak şunlardır:

A — Eksiltme şartnamesi
B — Mukavele projesi
C — Bayındırlık işleri genel şartnamesi
D — Hususî şartname 1
E — Fennî „ —
F — Keşif
G — Keşif hülâsası
H — Projeler

İstekliler bu evrakı (5) lira bedel mukabilinde Diyarbekirde birinci umumî müfettişlikten alabilirler. İstanbul ve Ankara nafıa müdürlüklerine gönderilmiş olan nüshalarından okuyabilirler.

3 — Eksiltme 20-10-936 salı günü saat (11) de Nafıa müdürlüğü binasında yapılacaktır.

4 — Eksiltme kapalı zarf usulile yapılacaktır.

5 — Eksiltmeye girebilmek için

A — Artırma ve eksiltme kanunun 17 inci maddesine uygun olarak (7163) liralık muvakkat teminat vermeleri

B — Ticaret odasına kayıtlı bulunup buna dair vesikasını göstermesi.

C — Resmî gazetenin 3297 sayılı nüshasında çıkan talimatnameye tevfikan Nafıa Vekâletinden alınmış müteahhitlik ehliyet vesikasını haiz olması lâzımdır.

6 — Teklif mektupları yukarıda üçüncü maddede yazılı saatten bir saat evveline kadar Diyarbekirde birinci umumî müfettişlik münakasa komisyonu reisliğine makbuz mukabilinde verilecektir. Posta ile gönderilecek mektupların nihayet üçüncü maddede yazılı saate kadar gelmiş olması ve dış zarfın mühür mumu ile iyice kapatılmış olması lâzımdır. Postada olacak gecikmeler kabul edilmez. (1232) 2—4780

Yeni SİNEMALAR Halk

BUGÜN BU GECE

AŞK SERABI

NİNO MARTİNİ

Aşkî, Hissî, Müzikal mevsimin en yüksek şaheseri

Ayrıca: En yeni dünya havadisleri

BUGÜN BU GECE

ŞİRLEY ÂSİ
SHİRLEY TEMPLE

Mini mini sanat dehasının bu şaheserini herhalde görünüz
Programa ilâve: Paramunt Jurnal
Saat 10 da HALK MATİNESİNDE
Muvaffakıyetle devam eden
BEYAZ RAHİBE