# ULUS

11. TEMMUZ 1935 PERŞEMBE

ON ALTINCI YIL. No: 5012

Adımız, andımızdır

Her yerde 5 kuruş


*Bingazi, 10 (A.A.) — İçinde 30 kişi ve 900 ton buğday bulunan Attilio adlı italyan vapuru Siraküzaya giderken batmış, 21 kişi boğulmuştur.*

KÖYLÜNÜN KREDİ KOOPERATİFLERİNE OLAN BORCU

## Tarım bankası, bunları da geri bırakıyor ve bölüye bağlıyor.

Tarımsal kredi kooperatifleri hakkında hazırlanıp Kamutaya gönderilen kanun projesi, zamanın darlığı dolayısiyle genel kuruldan geçememiş ve önümüzdeki devreye kalmıştı. Köylü borçlarını 15 yıla bölen kanunu tamamlıyan ve üretmenin Tarım Bankasına borcunu kolaylıkla ödeyebilmesini sağlayan bu kanunun çıkmamış olmasına karşın; Tarım Bankası, çok yerinde bir kararla kooperatif ortakları borçlarının da bölünmesi ve geri bırakılması için şubelerine emir vermiştir.

Kamutayın önümüzdeki devresinde çıkacak olan kanunun tarımsal kooperatif ortakları hakkındaki hükümlerini şimdiden yürürlüğe koymakla banka; devletin türk köylüsünün genliğini sağlamak ve ödeme kapasitesini yerine getirmek için aldığı hayırlı tedbirlerin çerçevesini genişletmiş oluyor. En çok; Ege, Çukurova, Karadeniz bölgeleri gibi tarımsal kredi kooperatiflerinin bol olduğu yerlerde binlerce üretmenin beklediği bu haberi bankanın, olduğu gibi aşağıya koyduğumuz, genelgesinden alarak verirken Tarım Bankasını da çok yerinde olan bu kararından ötürü öğer ve kutlarız.

Banka genel direktörlüğünün şubelerine yazdığı genelge şudur:

" Son aylarda orta Anadoluda şiddetli ve diğer mahallerde de az çok hüküm süren kuraklık yüzünden bu sene ürünün umulduğu miktarda ele geçmiyeceği ve bu sebeble borçlu Ziraî Kredi Kooperatifleri ortaklarının da ödeme hususunda sıkıntı çekecekleri anlaşılmaktadır. Ziraî kredi kooperatifleri ortaklarına bu sene borçlarını tediye kabiliyetlerine göre ödeyebilmek imkânı vermek amacile ortaklar zimmetindeki teşekkül alacaklarının lâakal beşte birinin tahsili halinde bakiye alacağın mevzuata göre bir yıl müddetle tecil edilmesi münasip görülmüştür.

*Tarım Bankası genel direktörü B. Kemal Zaim*

Şu durum karşısında bu yıl istihsal mevsimine kadar vadesi gelen borçlarından, Kooperatife müracaatla en az beşte birini ve faizlerini nakden tediye eden ortakların borçlarının mütebakisini, teşekkül meclisi idareleri birer karara bağlamak suretile 936 yılı istihsal mevsimine kadar tecil edebilirler.

Kooperatif idare meclislerinin bu yolda verecekleri kararları Şube ve sandıklarımızın bir gûna güçlük göstermeksizin ve ayrıca mucip sebepler aramaksızın tasdik etmelerini isteriz.

Şube ve sandıklarımız tecil suretiyle yeni vadeye raptedilen bu alacakların senetlerini iskontoya kabul ile eski senedlerini medyunlara iade edilmek üzere kooperatiflere geri vereceklerdir. »

Keyfiyetin iş alanınızda bulunan bilûmum Ziraî Kredi kooperatiflerine tebliğ edilmesini ve bu işlerin beyan edilen ve istenilen şekilde güzelce başarılmasının teminini rica ederiz.

Şurasını da ehemmiyetle ilâve edelim ki kuraklık, su baskını, çekirge ve sair sebep ve âfetler dolayısiyle hiç mahsul kaldıramıyarak bütün ödeme kabiliyetinden

(Sonu 2. inci sayıfada)

## Faydalı yağışlar başladı

### Dün öğleye kadar Ankarada metre murabbaına yirmi kilogram yağmur düşmüş bulunuyordu.

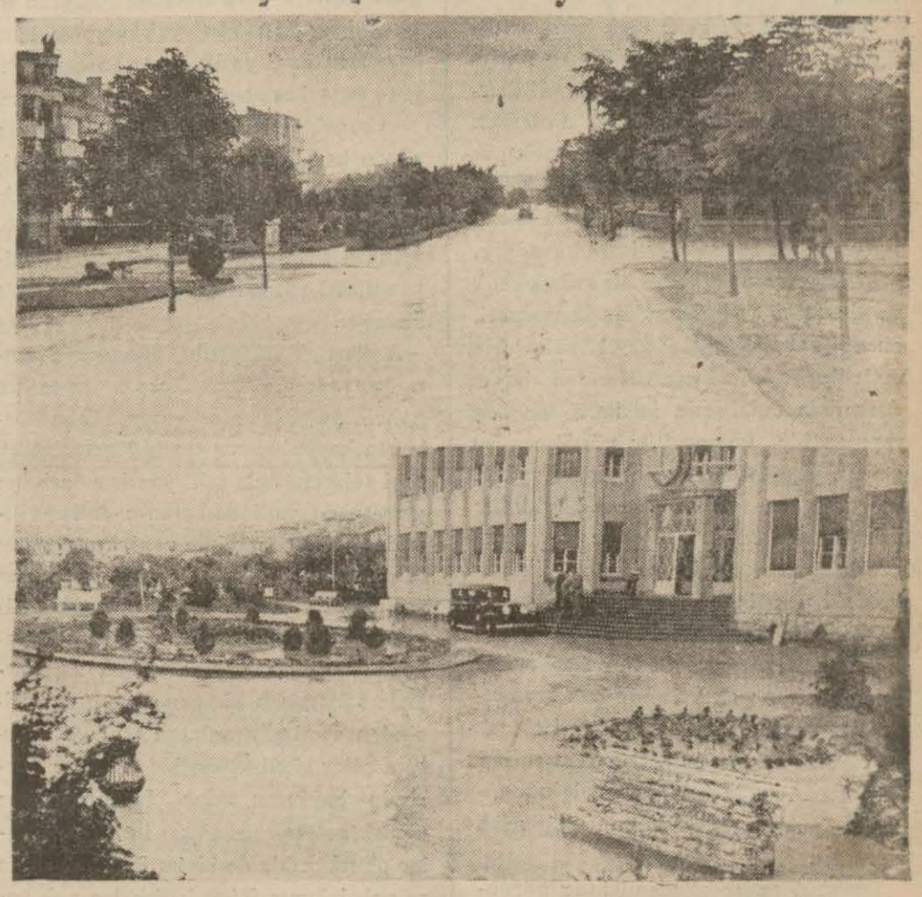

*Yukarıdaki resimler, dünkü yağmurdan sonra dağlardan gelen suların altında Atatürk bulvarı ve kızılay bahçesini göstermektedir.*

Şehrimizde evelki akşam başlıyan yağmur gece de zaman zaman yağmağa devam etmiş ve Yenişehir'de bazı yerlerde kuvvetlice seller olmuştur.

Sular İç ve Ekonomi Bakanlıklarının avlularını doldurduktan sonra mahzenlere de sızarak bazı eski arşivleri ıslatmıştır.

Yenişehir'in büyük caddesi de sularla kapanmış, Kızılay'ın bahçesindeki çiçekler sellerden zedelenmiş ve Kızılay merkezinin mahzeniyle bazı evlerin mahzenlerine su girmiştir. İtfaiye bu suları boşaltmıştır.

Dikmen deresinin yatağını değiştirerek Yenişehiri su baskınından kurtarmak üzere hazırlanmış olan projenin yeritilmesi için Bayındırlık Bakanlığınca emir verilmiştir.

Bu yağmurlar, yalnız Ankara-

(Sonu 2. sayıfada)

## İtalya - Habeşistan

### Uzlaşma komisyonu bir iş göremedi

*İtalyan Somalisinin merkezinden toplanan İtalyan askerleri yarı bele kadar çıplak, yürüyüş yapıyorlar*

Lahey, 10 (A.A.) — İtalyan ve habeş delegeleri tarafından yapılan diyevlerden anlaşıldığına göre italyanlar aytışmaların yalnız hadiseler üzerinde kalmasını istediklerinden ve sınır meselesinin görüşülmesine yanaşmadıklarından dolayı uzlaşma komisyonunun işleri sonuçsuz kalmıştır. Habeş delgeleri uluslar sosyetesine başvurarak bir beşinci üye atanmasını istiyeceklerdir.

İtalyanların fikri 1515 tarihli İtalya - Habeş anlaşmasına göre, komisyon sınır meselesini görüşmek hakkına sahib değildir. Halbuki habeşler böyle bir anlaşma olmadığını söylemektedirler.

İtalyanlar 15 günlük bir aradan sonra yeniden toplanılmasını ileri sürdüklerini fakat habeş delgelerinin bunu kabul etmedikle rini bildirmektedirler.

Roma, 10 (A.A.) — İyi haber alan çevenlerde söylendiğine göre İngiltere hükümetinin habeş meselesindeki durumunu değiştirmesi beklenebilir.

Yarı resmî Giornale d'italya gazetesi İngiltere hükümetine, uluslar sosyetesine hayranlığını pek ciddiğ saymamasını ve İtalya'nın ihtiyaçlarını daha iyi anlamağa çalışmasını tavsiye etmektedir.

(Sonu 2. sayıfada)

## Çinde korkunç bir teprem

Şanghay, 10 (A.A.) — Şanghay'ın 200 mil doğusunda Yuanling'de bir teprem olmuştur. On bin kişinin öldüğü söylenmektedir.

## Prens Pol Bükreşe gidiyor

Bükreş, 10 (A.A.) — Yugoslavya Naibi Prens Pol'un hafta sonunda Sinaya'ya geleceği haberi resmiğ olarak doğrulanmaktadır. Prens Pol Sinaya'da üç gün Kıral Karol'un konuğu olacaktır.

Şerefine verilecek öğle şölenine bütün hükümet üyeleri çağırılacaktır.

Yarı resmiğ çevenlerin fikirlerine göre Prens Pol'ün Romanya'ya yapacağı bu göretle önce Kıral Aleksandr tarafından hele koyu

(Sonu 2. sayıfada)

## Romanyadan gelecek göçmenler

Dün İç Bakanı B. Şükrü Kayanın başkanlığı altında Dış Bakanlığı genel sekreteri B. Numan Rifat Menemencioğlu ile İç ve Dış Bakanlıkları yönetgerleri BB. Vehbi ve Agâh ve her iki bakanlık türe danışmanları ile Bükreş Elçimiz B. Hamdullah Suphi Tanrıöver'in bulundukları bir komisyon toplanmıştır. Komisyon Romanyadan memleketimize getirtilecek göçmenler meselesini gözden geçirmiş ve bunların orada bırakacakları mülk ve toprakların ödenmesi şartları, yanlarında getirecekleri eşyalar ve Romanya hükümeti katında yapılacak girgiler için alınacak kararların esaslarını saptamıştır.

Komisyon bu esaslar içinde yarın ve öbürgün de toplantılarına devam edecek ve gereken kararları alacaktır.

## Sovyetler Birliği ile yeni takas anlaşması

Sovyetler Birliği ile hükümetimiz arasında tam denklik esasına dayanan ve bir yıl yürürlükte kalacak olan yeni bir takas anlaşması yapılmıştır.

## Türk genci, gerekince havaya yükselecek, gerekince yere atlıyacaksın Havalarımızda egemenliğimiz böylece gerçekleşecektir.

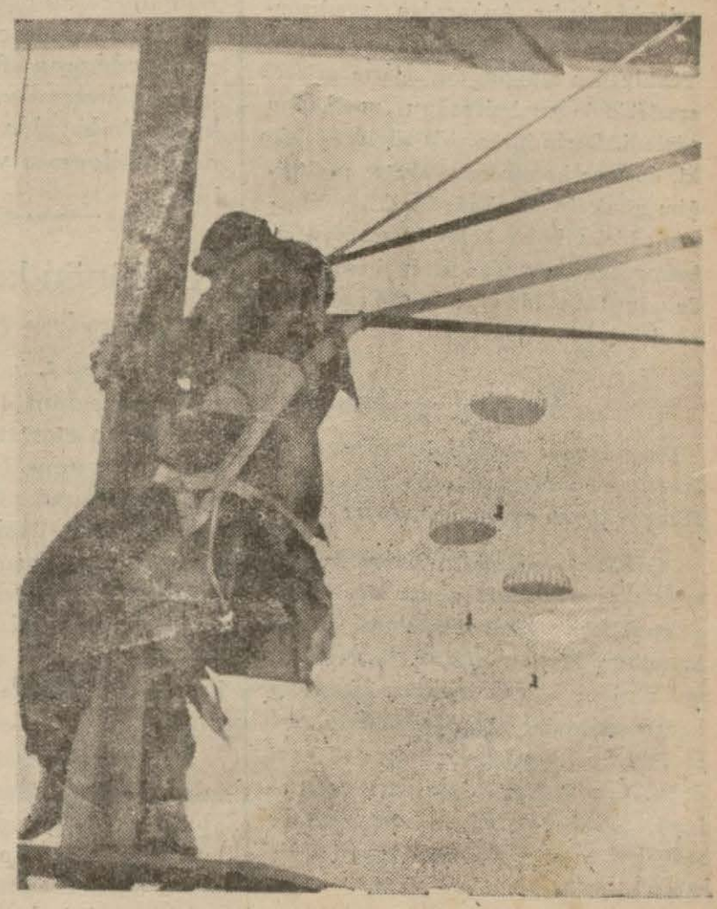

# Yeni Türkiye

*Birkaç ay önce Sovyet müzik artistleriyle beraber Türkiyeye gelmiş olan büyük Sovyet kompozitörü Şostakoviç, gezisinden döndükten sonra memleketimiz hakkında bir betke yazmıştır. Bu yazıyı dilimize çeviriyoruz:*

Ankara sokaklarında dolaşırken bu tarihiğ memleketin canlı ve renkli hayat kaynağının ortasında bulunduğum için zevk duyuyordum.

Bu şehirde yeni bir özgen hayatın kurulmuş olduğunu görüyordum. Bu yeni hayatın geçmişi yadırgayarak, bugüne nasıl dört elle sarılmış olduğunu seyrederken yarını da aynı dölenle karşılamakta olduğunu anladım ve değerledim.

İstanbulda iki genc türk kompozitöriyle BB. Kemal Reşid ve Hasan Feridle tanıştım. Her ikisinin de kendi eserleri olan piyano parçalarını dinlerken aradığım ve duymak istediğim pek parlak bir teknik ve bir uzuğ değildi. Bununla beraber, bu parçalarda bu vasıflar vardı ve başkaca asıl aradığım şey, benim için yepyeni olan bir müzik renk ve ahengini de buldum. Bu hususiyeti, ahengin orijinalliğinden büyük bir zevk duyarak tattım. Bundan başka Ankarada Salahattin isminde on beş yaşında bir kompozitör gördüm. Bu gencin piyano parçalarını gerek ben ve gerek artist arkadaşlarım büyük bir merakla dinledik.

Türkiyenin müzik ve bu müzik yolundaki yenilikleri kavramakta gösterdiği büyük kapasite, İstanbul konservatuvarı ile Ankara Cumur Başkanlığı orkestrasının pek yakında çok kıymetli birer senfonik orkestra halini alacaklarına bizi inandırıyor. Orkestra şefimiz Bay Ştemberg'in kısa zaman içinde aldığı büyük sonuçlar bunun en parlak ispatıdır.

İstanbul ar'lar akademisinde gördüğüm karakalem, sulu ve yağlı boya ile yapılmış eserlerin Avrupanın herhangi bir müzesinde gösterilmeğe değer olduklarını söyliyebilirim. Fakat türk ressamlarının asıl kuvvet ve hususiyeti bunda değil, yurdun göreylerinden ve hayatından alınmış tablolarında ulusal renk ve çeşninin kuvvetle yaşamasındadır.

İstanbulda gördüklerimiz arasında Ayasofya camii üzerimizde büyük bir etki bıraktı. Fakat en unutulmaz derin etkiyi yapan genc ve hür devletin yeni ve medeniğ başşehri Ankara oldu.

Türk kompozitör arkadaşlar bana türk şarkılarından pek çok notalar armağan etmişlerdi. Bu şarkılar türk folklorcuları tarafından toplanmış ve yazılmıştır. Bu notalara ilk göz gezdirişimde bile bunların işlenmemiş zenginliklerle dolu olduğunu anladım. Cumur Başkanı Kamâl Atatürk'ün ulu koruması altında türk müziğinde yeni bir devrim yapılmasına çalışılmaktadır. Atatürk, şımarık gezmenlerin keyfini okşayacak eski müzik yerine yurda yeni türk ulusal ve sosyal müziğini verecektir. Bunun için şimdi ulusal operanın kurulması ve orta ile yüksek müzik öğretim sisteminin yoluna konulmasına çalışılmaktadır. Ankaradan ayrılışımdan önce Cumur Başkanı Atatürk yeni Türkiyeden aldığım duyuşların gelecek eserlerimde yer bulacağını umduğunu söyledi. Derin bir zevkle söyliyebilirim ki, dost ve komşu memlekette geçirdiğim günlerin üzerimde bıraktığı heyecanlı hisler kolay kolay hatırımdan çıkamıyacak ve bundan sonraki eserlerimde unutulmaz bir gezinin canlı andaçları olarak görünecektir.

### İstanbul — Ankara

*Gene Sovyet artistleri arasında memleketimize gelmiş olan ses artisti Bay Piragov da şu yazıyı yazmıştır:*

Çarlık ve padişahlık devrinde iki memleket arasındaki ilgiler elçi ve süel ataşelerin gönderilmesinden ibaret kalıyordu. Ara sıra çarlık Petresburgunun asal ve yüksek işyarları İstanbula kadar uzayan bir gezinti yaptıktan sonra Boğaziçi kıyılarından getirdikleri doğu işi andaçları dostlarına dağıtırlardı. Şimdi dost türk cumuriyetine sovyetlerin en büyük tiyatrosundan bir salgıt gitmiştir.

Doğu sınırlarını ilk defa aşarken can duymuştum. Gördüğüm hakikat bütün tasarlarımın üstüne çıktı. İstanbulun canlı ve renkli güzelliği üzerinde şairler sayısız destanlar, romancılar romanlar yazmış oldukları için bu konu üzerinde uzun boylu durmıyacağım.

Galata, Beyoğlu, Üsküdar'ı gezdikten sonra Yıldız ve Dolmabahçe saraylarının geniş ve gölgeli salonlarını da dolaştık, ince ahenkli minare ve tabiiğ güzelliklerle dolu sokaklara hayran olarak gezerken kalabalık içinde bazı bazı Don Bazilyo ile konuşan canlı Figaro'larla karşılaştığımızı sanıyordum.

Gerçekten İstanbulun yavaş yavaş sönen bazı esnaf ve satıcı kılıkları tiyatro sahnesinden ve tablodan çıkmışa benzerler. Fakat bu doğusal güzelliğin hususiyetleri bugünkü Türkiyenin asıl çehresine karşı ilgimizi azaltmamıştı.

Ankara, Türkiyenin, devrimden sonra kazandığı utkunun canlı ispatıdır. Şehrin yakınlarının henüz daha büsbütün kaybolmamış tarihiğ geçmişe aid eski sokaklarında eski yapılı evleri, öte yandan da yeni Ankaranın Avrupa usuliyle düzenlenmiş yeni kurağlarını ve en modern evlerini gördük. Bergama yolunda ihtiyar bir şarkıcının türküsünü dinledik. Bu ihtiyar gözleri kapalı, türkünün ahengine uygun hareketlerle sallanarak bir genc kızın sevgilisinden ayrılışını anlatan eski ve üzünlü ezgiler söyliyordu. Ve Türkiye devrimini haykıran savaş fırtınaları ve parlak gelecek umudları ile dolu marşlar okurken biz de bizim için yeni olan, az anladığımız fakat kalbimize pek yakın bu ulusal sanat kaynağından kana kana içtik..

## Faydalı yağmurlar başladı

*(Başı 1. inci sayıfada)*

**da bölgesel bir yağış halinde olmamış yurdun birçok bucaklarında bereketli yağmurlar yağmıştır.**

**Bu yağmur yazlık ürün ve hayvan yemleri için çok faydalı olmuştur.**

**Meteoroloji enstitüsünden öğrendiğimize göre son 24 saat içinde güney Anadolu, Akdeniz ve Ege denizi bölgeleri ile Diyarbekir ve Maraş dışarda kalmak üzere Trakya ve Marmara çevresinde İstanbula metre murabbaına 30 Balıkesire 7 Orta Anadoluda Haymanaya 14, Ispartaya 9, Yozgad ve Kırşehire 8, Konyaya 6 milimetre yağmur düşmüş ve yağışlı bölgelerin öteki yerlerinde de buna yakın nisbette yağışlar kaydedilmiştir.**

**Karadeniz kıyıları da yağışlı geçmiş ise de yağış mikdarı diğer bölgelerde olduğu derecede değildir. Bu bölgede en çok yağış metre murabbaına 20 kilogram olmak üzere Giresundadır. Dün öğleye kadar Ankara'da metre murabbaına 20 kilogram yağmur düşmüştür.**

## Köylünün kredi kooperatiflerine olan borcu

*(Başı 1. inci sayıfada)*

**mahrum kalmış ortakların usul ve mevzuatın emrettiği ve 1470 numaralı kanunun 18 inci maddesinde bahsolunan şekilde mazeretleri tahakkuk ettiği takdirde borçlarının tamamının dahi bir yıl müddetle tecil edilebileceği şüphesizdir. Bu gibi tam teciller yapıldıktan sonra mikdarile tecil keyfyetini Umum Müdürlüğe bildiriniz.**

**Bu vaziyette olan borçlular için de mevzuatımız hükümlerinin ayrıca tatbik edilmesini ancak kuvvetli ve mucip sebepler olmadıkça borcun tamamının teciline gidilmemsini ehemmiyetle göz ö-**

# DIŞ HABERLER

## ALMANYA'DA:

### *Almanyada bir gazeteci cezalandırıldı*

Dantzig, 10 (A.A.) — Senatonun eski başkanı Bay Rauschning'e hayın diyerek onurunu kırdığından dolayı nazi gazetesi Danziger Vorpostenin başı yazıcısı B. Zarske üç ay hapisle cezalandırılmıştır. Hakyerinin bu kararı burada derin bir heyecan uyandırmıştır. Cezalandırılan Zarska gazetesinde bü hükmü şiddetle tenkid ederek son zamanlarda Danziğin nazi halkı ile hakyeri arasında baş gösteren anlaşmazlığı artıracağını yazmaktadır.

### *Almanyada polis ve ordu*

Berlin, 10 (A.A.) — Polisi ordu kadrolarına sokan kanun ,yadsüel bölgede bulunan polis örgüsüne aid değildir.

Yarı resmî bir bildirik, bu bölgedeki polisin eski şeklini değiştirmediğini bildirmektedir.

### *Yeni alman tankları*

Londra, 10 (A.A.) — Deyli Telegraf gazetesi, alman tanklarının ilk fotoğraflarını neşretmektedir. Bu fotoğraflar Berlin yöresinde Göbelitz kampında alınmıştır.

Alman tankları hafif ve son sistem olup iki mitralyözlüdür. İki kişi tarafından kullanılmaktadır.

## BULGARİSTAN'DA:

### *Karakulakof ve Komanof hapiste*

Sofya, 10 (A.A.) — Bulgar ajansından:

Eski başbakan B. Georgief'in özel kalem direktörü B. Karakulakof ile eski tarım bankası direktörü B. Kumanof'un sıyasal çalışmaları hakkında ileri sürülen suçlar üzerine bunlar, başlanılan gerçini bitinciye kadar tutsanmışlardır.

## POLONYA'DA:

### *Danzige bir alman deniz filosu geldi*

Varşova, 10 (A.A.) — Altı avcı gemisi ve "Tongto„ uçak gemisinden katınç bir alman filotillası Danziğe gelmiştir.

Doğu Prusyasından Pillo'ya giden filotillanın, gemilerin birinde bir bozukluk çıkması üzerine Danziğe gelmek zorunda kaldıkları söylenmektedir.

### *Ukranya yeni seçime katılacak*

Varşova, 10 (A.A.) — Ukranya ulusal partisinin merkez komitesi yeni seçim kanununa göre seçimlere katılmayı kararlaştırmıştır.

## SOVYETLER BİRLİĞİ'NDE:

### *Moğolistan sınır hâdiseleri ve Pravda*

Moskova, 10 (A.A.) — Tas ajansı bildiriyor:

Mançuri — Mongolistan sınır durumundan bahseden Pravda gazetesi, Mongol cumurluğunun sınırlarını çaşıtlara açmasını istiyen japon militarizminin küstahça isteklerini kaydettikten sonra diyor ki:

"Bu hadise, japon militarizminin eskiden Mançuride Jehol'de ve şimdi güney Çinde güttüğü sıyasayı Mongolistanda da gütmekte olduğunu gösteriyor. Japon militarizminin toprak ele geçirmehırsı sonsuzdur. Bu, her gün daha açık bir surette görülmektedir. Bununla beraber artık sınırı aşanların kafalarını kayaya çarpmaları mümkündür.

## İNGİLTERE'DE:

### *İngilterede beş uçman okulu açılacak*

Londra, 10 (A.A.) — Hava bakanlığı yedek uçman yetiştirmek için yakında beş yeni okul açacağını bildirmektedir. Böylece ingiliz hava kuvvetleri plânının ilk partisi meydana getirilmiş olacaktır.

## İtalya - Habeşistan

*(Başı 1. ci sayıfada)*

Bu gazete Habeşistanın İtalya tarafından işgali, ingiliz asığlarını bugün habeş hükümetinin tehdid ettiğinden fazla tehdit etmiyeceğini yazmakta ve İngilterenin Avrupa dayanışmasını bozmamasını istemektedir.

### Tsana gölü meselesi

Londra, 10 (A.A.) — Tsana gölünde yapılacak baraj hakkında, habeş hükümetinin de karşı gelmemeye karar verdiği mesele üzerinde sorulan soruya cevap olarak B. Eden şunları söylemiştir:

"— Habeş hükümeti 15 mayısta, İngiltere, Mısır ve Sudan hükümetlerine, bu mesele üzerinde bir anlaşmaya varmak üzere Adisababada toplanacak konferansa delegeler göndermeleri için bir çağrı yapmıştı.

İngiliz hükümeti, barışçıl bir kotarma yolu bulmak üzere elinden geldiği kadar çalıştığı bir sırada, İtalya ile Habeşistan arasındaki anlaşmazlığı artıracak, hiç bir tedbir almak istememiştir.

Bundan dolayı İngiltere hükümeti ilgili hükümetlere konferansın sonraya bırakılması lâzım geldiğini söylemekle beraber Mısır ve Sudana, yukarı Nil çevresindeki asığlarını da gözden uzak tutmamalarını tavsiye etmiştir Aslında bu asığlar yalnız Kahire ve Adisababa hükümetleri tarafından değil, ayni zamanda Fransa ve İtalya tarafından da tanınmış idi. Bundan dolayı ingiliz hükümeti, bu projeyi meydana getirmek için daha elverişli bir zamanı beklemeğe karar vermiştir.

### *Habeşistanda italyanların karşılaştıkları güçlükler*

Paris, 10 (A.A.) — Eko de Paris gazetesinin Londra aytarının fikrine göre:

İtalyan hükümeti maddî sebeblerden dolayı daha bir zaman Habeşistanda süel hareketlere başlamıyacaktır. Bunun sebebi şunlardır:

Birçok kuyular açıldığı halde içilecek su azdır. Büyük mikdarda asker ve harb gereçinin Habeşistan sınırlarına taşınmak üzere gereken taşın araçlarının sağlanması için aylar lâzımdır.

### *İtalyaya Habeşistandaki süel hareketler için 400 bin asker lâzımmış*

Londra, 10 (A.A.) — Deyli Telegraf gazetesinin Adisababa aytarının verdiği habere göre italyan kurmayı Habeşistanda süel hareketlere başlanması için en az 400 bin kişi lâzım olduğu fikrindedir. Halbuki şimdi doğu Afrikasındaki italyan askerlerinin sayısı 200 bini bulmuştur.

Ayni gazetenin fikrine göre Musolini görüşmelerden kaçmamakla beraber bu görüşmelerin uluslar sosyetesi dışında yapılmasını istemektedir. İtalyanın amacı Fransanın Fastaki kontrolu gibi Habeşistanda da tam bir süel kontrol kurmaktır.

### *Japon imparatoru da mı işe karışacak?*

Tokio, 10 (A.A.) — Röyter ajansı aytarı bildiriyor: Burada, japon imparatorunun, italyan - habeş anlaşmazlığının gelişimi ile çok ilgilendiğini ve harbin önüne geçmek için gayri resmî girişimlerde bulunacağı söylenmektedir.

### *İtalyada yeni sınıflar silâh altına çağırılıyor*

Roma, 10 (A.A.) — Bir buyrultu ile 1909, 1910 sınıflarından bir mikdar uzman silâh altına çağırılmıştır.

### *İtalyada harpcı coşkunluğa bir örnek*

Roma, 10 (A.A.) — Littorio'nun genç faşistleri parti genel sekreteri B. Aşil Strasa yolladıkları bir mektupta, doğu Afrikasına gitmek dileğinde bulunduktan sonra şunları yazmışlardır. "Ödevimiz, süel olduğu kadar tineldir.„

Ağropantino Kolonları oğullarının damarlarında harbi kazanan babalarının kanı dolaştığını dünyaya göstermek istiyoruz. Habeşistanda şehirler kurmak istiyoruz.

## FRANSA'DA:

### B. Kurdoğlunun çalışmaları

Paris, 10 (A.A.) — B. Kurdoğlu ile B. Bonfon Krapon'un başkanlığındaki fransız uzmanları arasında ilk görüşme dün yapılmıştır.

### *Fransada gümrükler artırılacakmış*

Paris, 10 (A.A.) — Hükümetin kontenjan usulü yerine gümrük vergilerini artırma sistemini koyacağı hakkındaki haberlerden heyecana düşen tarım ve endüstri adamları B. Laval ile görüşmüşlerdir. Laval, hal ve şartların gerekli gösterdiği usullerin esasından değiştirilemiyeceğini bildirmiştir.

### *Astronomi birliği genel kurultayı açıldı*

Paris, 10 (A.A.) — 24 ulusun girdiği arsrulusal astronomi birliğinin genel kurultayı bugün açılmıştır. Açılma töreninde Alber Löbrön de bulunmuştur.

### *Kalp para basanlar*

Paris, 10 (A.A.) — İki çinli ayak satıcısının evinde araştırmalar yapan polis 5, 10 ve 20 lik kâğıt olarak 20.000 franklık kalp para bulmuş ve çinlileri yakalamıştır.

Çinliler, üç yüz dolarlık kalp parayı Şangay'da bulunan ve ayni zamanda italyan, ingiliz ve amerikan paraları yapan bir devrimci örgütünden satın aldıklarını söylemişlerdir.

## İSPANYA'DA:

### *Ordunun kadroları gençleştiriliyor*

Madrid, 10 (A.A.) — İspanyol ordusunun kadrolarını gençleştirmek istiyen bakanlar kurulu, General ve albayların emekli yaşlarını kısaltmaya karar vermiştir.

Korgeneraller 69, tümgeneraller 62 ve albaylar da 60 yaşında emekliğe ayrılacaklardır.

### *İspanyol - fransız tecim andlaşması yapılamadı*

Madrid, 10 (A.A.) — Bir Fransız — İspanyol tecim andlaşması için yapılan konuşmaların sonuçsuz kalmasş üzerine, iki memleket arasındaki andlaşma dündenberi hükümsüz bulunmaktadır. Gümrük resimlerinin önemli bir şekilde arttırılacağı söylenmektedir.

## *Dağınık duyuklar*

### *Habsbruglar geri alacakları mallarını satamıyacaklar*

Viyana, 10 (A.A.) — Habsburg dinastisi hakkındaki kanunu değiştirmek üzere diyet kuruluna verilmiş olan yeni kanun projesi Habsburgların kendilerine geri verilecek olan malları satmalarını yasak etmek üzere federal hükümete yetki vermektedir.

### *Yugoslavyada satılması yasak olan italyan gazetelerine tekrar izin verildi*

Belgrad, 10 (A.A.) — İç bakanı, uzun zamandanberi yasak edilen dört italyan gazetesinin Yugoslavyada tekrar satılmasına izin vermiştir.

## Prens Pol Bükreşe gidiyor

*(Başı 1. inci sayıfada)*

**diplomatik kınavların yapıldığı devirlerde güdülmüş olan ananayı yeniden diriltecektir.**

**Sıyasal çevenler Bay Titüleskonun da hazır bulunacağı bu görüşmenin, Yevtiç kabinesinin çekilmesi yüzünden geri bırakılmış olan Küçük anlaşma konseyinin toplantısını biraz daha geri bırakacağı fikrindedirler.**

### *B. Titülesko Romanyaya dönüyor*

**Londra, 10 (A.A.) — B. Titülesko Romanya'ya dönmek için dün Londra'dan hareket etmiştir.**

Tüze Bakanlığında

## Sicil kanunu projesi hazırlandı

Tüze bakanlığı bir tüzel "sicil„ kanunu projesi hazırlamıştır. Bu proje ile hükümenlerimize duruşma sırasında suçlunun "sicilini„ iyice gözden geçirmek ve gerekirse cezasını ona göre artırmak imkânı sağlanmış olacaktır. Ayni zamanda baysallık ve güvenlik noktasından tüzel "sicil„ yönetim makinesinin önemli bir ihtiyacını karşılıyacaktır. Bu kanunla genel savamanlık bulunan yerlerde tüzel "sicil„ (kazye jüdisyer) örgütleri kurulacaktır. Her kasanığın bir sicilli yapılarak onun doğduğu ve sicillendirildiği kasabada bu sicil saklanacak ve hakyerleri duruşmadan önce bu sicilli yerinden isteteceklerdir.

Tüze bakanlığı bundan başka merkez örgütlerinde yapılacak değişiklikler hakkında bir kanun projesi ile, avukatlar hakkında da bir kanun projesi hazırlamaya başlamıştır. Her iki projeyi bakanlık ileri gelenleri gözden geçirmektedir. Bunun sonunda elde edilecek raporlar, bakanlıkça kurulacak özel bir komisyonda gözden geçirilerek kanun projeleri son şeklini alacaktır. Her iki proje için de yabancı memleketlerin kanunları gözden geçirilerek projelerin esasları toplanmıştır. Yeni hükümenler kanunun yürürlüğe girmesi tarihindenberi bu kanunla beraber düzgün bir pratik örgüte yakışacak ayrıtlı ve disiplinli avukatlar elde edebilmek için tek sistemli bir kanun projesi hazırlanmasına lüzum görülmüştür. Avukatlar kanunu projesi bu sebebten hazırlanmaktadır.

Bakanlık ayrıca "cürmü meşhud„ hadiselerini çabuk kovalamak ve daha sade usullere sokmak için incelemeler yapmaktadır.

Duruşma işlerinin daha çabuk yürümesi için "ceza ve hukuk muhakemeleri usulleri„ kanunlarında değişiklik yapılması için de incelemeler yapılmaktadır. Böylelikle duruşmaların sadeleştirilmesi ve çabuklaştırılması imkânları elde edilmiş olacaktır.

Tüze bakanlığı ayrıca yürütke dayrelerinde fazla ve lüzumsuz işleri kaldırmak ve sade usuller elde etmek için "icra ve iflâs„ kanununda da değişiklikler yaptırmayı düşünmektedir.

Bakanlık ayrıca, memleketimizin ceza sistemlerine göre merkezî ve yersel hapsevi tipleri ve tarımsal ceza kurumları kurmağa çalışacaktır.

---

## Urfada Atatürk bulvarı asfalt oluyor

**Urfa, 10 (A.A.) — Urfa şarbaylığı, ilbaylık önündeki Atatürk bulvarını asfalt yapmağa karar vermiş ve işe başlamıştır.**

## Mucurda Atatürk büstü töreni için hazırlıklar

**Mucur, 10 (A.A.) — Mucur'da, mucurlu bir türk ustasının yaptığı Atatürk büstünün açılış töreni 14 temmuz pazar günü yapılacaktır.**

**Törene Mucur halkı şimdiden büyük bir ilgi ile hazırlanmaktadır.**

## Yüksek okulların son sınaçları bitti

Dün Ankara yüksek okullarının son sınıflarının devrim dersleri sınaçları yapılmıştır. Sınaçlara Atatürk ve tarım enstitüleri ile türe fakültesinden 500 kadar talebe girmiştir. Sınaçlar yazı ile olmuş ve öğleden evel saat onda başlıyarak iki partide yapılmıştır. Sonuç bu ay sonunda belli olacaktır.

## Adanalıların hava tehlikesinden korunma yolundaki önemli girişimi

**Adana, 10 (A.A.) — Hava tehlikesini önlemek uğrunda şehrimizde büyük çalışmalar devam ediyor. Başlarında saylavlarımızın bulunduğu üç kol şehri dolaşıyorlar ve üye yazımını artırıyorlar. Akşam yıldız parkında Niğde saylavı Cavit Oral ikibin kisi önünde değerli bir söylev vererek uçak ve hava tehlikesinin ne demek olduğunu ve buna karsı nasıl yürümemiz gerektiğini anlatmıştır.**

## (Hava tehlikesini bilen üye) yazılacak işyarlar için

**Hava tehlikesini bilen üye yazılacak işyarların malsandıkları na verecekleri bildiriğ özündeki kâğıdların, bir dayrenin bütün işyarları tarafından imzalanabileceği, ve bildiriğ bu şekilde yapılması halinde yalnız 15 kuruşluk damga pulu yapıştırılacağı Finans Bakanlığı tarafından ilgililere bildirilmiştir.**

## Nüfus sayımı hazırlıkları

**Doğu ve güney illerinde nüfus sayımı hazırlıklarını kontrol etmek üzere istatistik genel direktörlüğü şube direktörlerinden B. Cemil Köker ve B. Şükrü Aridor, yola çıkmışlardır.**

**Genel direktör yardımcısı B. Selim Aykut birkaç güne kadar İzmir, Manisa ve Çanakkale illerinin teftişine başlıyacaktır.**

**Diyarbekir ve yöreni ile güney - doğu Anadolusu ve Antalya yöresinin teftişi devam etmektedir.**

**Numerotaj ve sayım hazırlıkları kontrolunun 15 ağustosa kadar arkası alınacak, iller, bundan sonra sayım bölgeleri örgütleri kurmıya başlıyacaklardır.**

## Eti hakanına ait bir kabartma taş bulundu

**Adana, 10 (A.A.) — Ceyhan ilçesinde Yılankale çevrseinde ve Sirkeli köyü yakininde Irmak içinde bir Eti andaçı bulunmuştur. yerinde yapılmakta olan incelemelere göre bu andaç 8 metre uzunluğunda ve 6 metre genişliğindeki bir kaya üzerinde Eti Hakanının kabartmasıdır.**

## Gümrükler kapalı iken gelen gemiler için bir karar

**Gümrükler kapalı bulundukları zamanlarda gelip kalkmak zorunda olan gemilerin manifestoları ve hareket kâğıdları hakkında gümrük ve tekitler bakanlığı yeni bir karar vermiştir. Bu kara göre:**

**« Şimdilik yalnız küçük kabotaj yapan gemiler hakkında tatbik edilmek üzere mesai saatleri haricinde vukubulacak geliş ve gidişlerde manifestoların muhafaza memurlarınca alınması ve bu memurlar tarafından malûmat pusulası aranmaksızın gemilerin limanlardan kalkmasına müsaade edilmesi ve muhafaza memurlarının bu manifestoları daire açılır açılmaz alâkalı gümrük memurlarına imza mukabilinde teslim eylemeleri uygun görülmüştür. »**

## Yeni demiryollarımız

**Dinar, 10 (A.A.) — Afyon - Antalya hattının bu kısmında ray döşenmesine başlanması dolayısile Karakuyu durağında bir tören yapılmış, törende ilçebayla parti ve şarbaylık başkanları, mühendisler ve bütün bu taraf halkı bulunmuşlardır.**

# İÇ HABERLER

*İSTANBUL TELEFONLARI*

## Gazeteciler kulübü kuruldu

*İstanbul, 10 — İstanbuldaki yerli ve yabancı gazete oruntakları ve gazeteciler bugün basın kurulunda türk basın birliği başkanı B. Falih Rıfkı Atayın başkanlığında toplanmışlar, İstanbul gazeteciler kulübünü kurmuşlar ve kulübün onursal başkanını, şeref komitesini ve yönetim kurulunu seçmişlerdir. Kulübün onursal başkanı İç Bakanı B. Şükrü Kaya, ve şeref komitesi üyeleri de BB. Falih Rıfkı Atay, Mahmud Saydam, Yunus Nadi, Asım Us, Tarık Us, Velid Ebuzziya ve fransızca İstanbul gazetesi sahibi Logof'dur. Yönetim kurulu başkanı B. Necmettin Sadık, Başkan vekilleri Ajans Havas oruntağı BB. Valeri ve Abidin Daver, genel sekreter B. Neşet Halil Atay, yönetim kurulu üyeleri de türk gazetecilerinden BB. Ahmet Şükrü Esmer, Ali Naci Karacan, Ercüment Ekrem Talu, Sedat Simavî, Peyami Safa, Refik Ahmed, Selim Ragıp, Anadolu ajansı İstanbul oruntağı Muvaffak Sunam ve Beyoğlu gazetesi sahibi Primi'dir.*

*Yabancı gazetecilerden de Royter ajansı mümessili Kolin, alman haberalma bürosu İstanbul oruntağı Brenn, United Press oruntağı Kanutidir. Kurucular bugünkü toplantıda kulübü en yakın bir zamanda açmak için yönetim kuruluna tam yetki vermişlerdir.*

(ULUS: Memleketimizde ilk olarak kurulan bu çok değerli kulübün kuruluşundan dolayı ilgilileri kutlar, kulübe çalışmalarında başarılar dileriz.)

## Kütüğe geçirilen esnaf

*İstanbul, 10 — Urayda bugüne kadar 2000 lokantacı, 400 ayak kabıcı, 500 sütçü, 600 ekmek yapıcı, 800 furuncu, 2200 bakkal, 2000 kahveci, 950 şekerci, 650 garson, 400 bahçavan kütüğe geçirildi.*

## Uçuculuk talebeleri gittiler

*İstanbul, 10 — Hava kurumunun Rusyaya gönderdiği sekiz talebe bugün Çiçerin vapuru ile Rusyaya gitti.*

## Tramvay işçilerile sosyete arasında

*İstanbul, 10 — Tramvay işçilerile tramvay sosyetesi arasında, sosyetenin ceza sandığında biriken paranın hava kurumuna verilip verilmemesi hakkında çıkan anlaşmazlık hâlâ kotarılamadı. İşçiler en aşağı bir milyon lira olduğunu düşündükleri bu parayı hava kurumuna vermek kararındadırlar. Sosyete de türlü sebeblerle buna itiraz etmektedir. Mesele ancak Bayındırlık Bakanlığının kararile kotarılabilecek bir hale geldi.*

## Telefon tarifesi değişmiyor

*İstanbul, 10 — Telefon tarife komisyonu eylûle kadar olan üç aylık tarifeyi saptamak için bugün urayda toplandı ve eski fiatı değiştirmedi.*

## İzmir ilbayının çağrısı

*İstanbul, 10 — İzmir ilbayı İstanbul şehir operetile şehir bandosunu ve konservatuvardan bazı artistleri sergi için İzmire çağırmış ve bu çağrı kabul edilmiştir.*

## İstanbul urayının bildiriği

*İstanbul, 10 — Uray bugün gazetelere ekmek fiatları hakkında bir bildiriğ gönderdi. Bildiriğde uray, ekmek fiatlarını un fiatlarına göre çoğay olarak saptadığını, fiatı resmiğ olarak ticaret ve zahire borsasından aldığını ve son alınan un fiatlarında narhı indirmeği haklı gösteren bir düşüklük görmediğini bildirmektedir.*

## Bayan Pilsudski gitti

*İstanbul, 10 — Mareşal Pilsudskinin bayanı bugün Köstence yolu ile Varşovaya gitti.*

---

## Macaristanla olan kliring anlaşması bozuldu

**1 ağustostan başlıyarak yürürlüğe girmek üzere, Türkiye - Macaristan kliring ve tecim anlaşması hükümetimizce bozulmuştur.**

## Ekonomi Bakanı hareket etti

**İstanbul, 10 (A.A.) — Bugün saat 17 de, Çiçerin vapuriyle Odesa'ya hareket eden Ekonomi Bakanı Celâl Bayar, rıhtımda, Cumur Başkanlığı Genel Sekreter vekili B. Hasan Rıza, başyaver B. Celâl ve İstanbul İlbayı B. Muhiddin Üstündağ'la birçok saylavlar tarafından uğurlnamıstır.**

## B. Ranâ Tarhan döndü

**Gümrük ve Tekitler Bakanı B Ranâ Tarhan dün sabah İstanbuldan şehrimize dönmüştür.**

## B. Vehbi Demirel gidiyor

**İç Bakanlığı yönetgeri B. Vehbi Demirel Trakya genel ispekterliği işlerini vekil olarak çevirmek için bu akşam Ankara'dan hareket edecektir.**

## Norveç Elçisi döndü

**Norveç elçisi B. Bentzon, bayaniyle birlikte Yunanistanda yapmakta olduğu yolculuktan 7 temmuzda dönerek elçilik işlerini çevirmeğe başlamıştır.**

## Döviz alamayacak hükümetler

**Bize sattıkları kadar mal almadıklarından dolayı Filistin, Malta ve Kıbrıs adalarından başka İngilterenin sömürge ve dominyonlariyle mandası altında bulundurduğu memleketlere, Çin, Portekiz, Brezilya, Arjantin, Peru, Meksika, Güney Afrikası birliği hükümetleri, Kanada, Yeni Zelanda, Bingazi, Batı Trablus, Hindistan, Blûcistan, Afganistan ve orta Amerika hükümetlerine döviz verilmiyecektir.**

## Adana ilbaylığının 934 - 35 geliri fazla

**Adana, 10 (A.A.) — Yapılan bir hesaba göre ilbaylığımızın 1934 geliri 12 milyon yüz bin liraya yükselmitşir. Bu rakam 1932 - 933 yıllarından yüzde 60 çoktur.**

# Dünkü İstanbul gazetelerinin başyazıları özetleri

**Cumhuriyet** *te dış sıyasamız hakkında yazdığı başyazıda B. Yunus Nadi diyor ki:*

"Türkiyeye özel olarak filan devlet daha çok dost filan devlet daha az dost gibi düşünceler yürütmekte doğruluk yoktur. Bu bakımdan yürünüldüğü zaman bizim kurtuluş savaşında İtalyadan daha ziyade dostluk muamelesi görmüş olduğumuz bile ileri sürülebilir. Ancak işlerin en doğrusu şudur ki Türkiye kendi haklarını korumak için çok realist bir görüşle kendi kuvvetlerine güvenmeği bilmiş dış sıyasada ve hele komşulariyle ilgilerinde açıktan açığa barış temeline dayanmıştır. Büyük komşumuz Sovyetlerle dostluğumuz Ankara kurumumuzla yaşıttır. En sonunda Balkanlarla o ünlü anlaşmayı yapmış olmaklığımız da böyle bir görüş ve yürüyüş zincirinin çok önemli bir halkasıdır.

Kimsenin dostluğundan kuşkulanmadık, fakat en ziyade kendi kendimizin dostluğumuza güvendik.„

**KURUN** *daki başyazısında B.Asım Us,İtalyan Habeş yargıç komisyonunun bir karara varmaksızın dağılacağını, işin tekrar uluslar kurumuna geleceğini yazarak kurumun bu işi başarabileceğinde şüphe gösteriyor ve diyor ki:*

"Japonya ve Almanya Cenevreden çekildikten sonra Sovyet Rusyanın buraya gelmiş olması bir dereceye kadar bu arsıulusal barış kurumunun varlığı için bir destek olmuştu. Eğer habeş işi üzerinde ingiliz, fransız ve italyan devletleri biribirlerinden ayrılırlar ve bu devletlerden bir kısmı bundan dolayı Ceneveyi bırakıp giderlerse bu barış kurumu evrensel olmak şöyle dursun, bir Avrupa kurumu olmak sıfatını bile kendinde muhafaza edemiyecektir. Onun için habeş işi ile beraber Cenevrenin de son günleri geliyor gibi görünmektedir.„

**TAN** *ki başyazısında B. Şükrü Esmer habeş meselesinde ingiliz parmağı olup olmadığını araştırıyor ve bu işin Habeş — İtalya anlaşmazlığından ziyade bir İngiliz — İtalyan meselesi halini aldığını yazıyor. İngilterenin, İtalyan — Fransız anlaşmasından sonra yalnız başına harekete karar vererek Almanya ile uyuştuğunu, Eden'in Roma'da yaptığı tekliflerle İtalyanın Habeşistandaki emellerine engel olmak yolunu tuttuğunu ve uluslar kurumu andlaşmasının İtalyaya karşı yeritilmesi lâzım gelirse ne yol tutacağını Fransadan sorduğunu söylüyor ve diyor ki:*

"Fakat Fransa, ikide bir imzalanmış andları bozan Almanyaya karşı bu kararların yeritilmesini isterken yeni anlaştığı İtalyaya karşı yeritmek istemiyor. Kaldı ki, İtalyanın Habeşistanda yerleşmesine Fransa, Roma görüşmelerinde razı olmuştur. Fransa Habeşistan üzerinde İtalya ile anlaştığını itiraf etmiyor. İtalyaya karşı sanksiyon tatbik edeceğini söylemiyor. Her halde ingilizler tarafından çok sıkıştırılmıştır.

İngilterenin İtalyaya karşı güdeceği sıyasa gelince:

Uluslar derneği andlaşmasının gerekliklerini yapacaklarını açıktan söylüyorlar.

İngilterenin yalnız başına İtalyayı yola getirecek bir baskıyı yapmağa yetenekli olduğu şüphesizdir. Bu durumda İtalya için habeş işinde İngiltere ile anlaşmaktan başka bir çare yoktur.„

**ANKARA BİRASI: Sıcaklarda serinlik, her zaman neşe ve sıhhat verir.**
**Bütün gazino, bahçe ve lokantalardan isteyiniz.**
(Yenişehirde Orduevi bahçesinde ve Orduevi karşısında mühendisler birliği lokantasında hususî tertibat ve teşkila tımız herkesi memnun eder.)

# Teknik ve ekonomili teknik

İnsan yaşamak için olan ihtiyaçlarını gidermek için, dış dünya ile her zaman ilgili bulunur. İhtiyaçların dış dünyadan giderilmesi ulusların kültür derecelerine göre değişir; fakat hepsinin de gayesi kendi ihtiyaçlarını giderecek olan şeyleri çok kolaylıkla ve zahmesizce elde etmektir. İşte bu kaygu bizi teknik yoluna sevkeder.

Teknik geniş ve genel anlamda alınacak olursa, yapı tekniğinden, makina tekniğinden, kimya tekniğinden, musiki tekniğinden, resim tekniğinden ve bunların dışında daha birçok tekniklerden bahsedebiliriz, çünkü bir şey yaratmadan yok etmeye kadar, şakadan kıyaya kadar insanın bütün işlerinde kendisine özgü bir hareket ve bu harekette de bir teknik vardır. Nasıl ki lojik ile düşünmek arasında sıkı bir ilgi ve birlik varsa, hareket ve muamele ile teknik arasında da bir ilgi ve bir birlik vardır. Tekniksiz hareket etmek kör bir adamın yürüyüşüne benzer.

Teknikli hareket etmek bize düzenli ve kısa yolu hazırlar. Fakat bizim aradığımız teknikte yalnız bu yetmez. Onun daha önemli bir karakteri olması gerektir: Ekonomik ve verimli olması.

Bir malın nasıl meydana getirileceği, bir köprünün nasıl kurulacağı, bir barajın nasıl yapılacağı ayrıca teknik bir iştir. Daha ileri giderek bir kâğıd fabrikasının kurulması, işlemesi ve üretimde bulunması da, teknik bir iştir. Bizi burada daha ziyade ilgilendiren ve bizce önemli olan şey bunun ekonomik ve verimli olması tarafıdır.

Bu bakımdan herhangi ekonomik alanda teknik hareketleri ve teknik işleri doğrudan doğruya ekonomik ve verimlilik bakımından araştırmalı ve en randımanlı tekniği seçmeliyiz. Şu halde yekdiğerine bağlı olan iki soruyu cevablandırmak zorundayız.

1) Acaba üreteceğimiz şeyler harcadığımızdan fazlamıdır, bu ulusal zenginliği çoğaltıyor mu, yani teknik yollardan en kısası ve en ucuzu seçilmiş midir?

Yapılan fedakârlıklarla meydana getirilen ekonomik mal ne şekilde ve en iyi nerede kullanılır?

Eğer bu soruların cevablarını araştırır ve ekonomik malı en verimli şekilde yaratmak için çeşidli yollardan en ucuzu ve en kısası seçilirse, o zaman teknikten ekonomili teknik meydana getirilmiş olur.

Görülüyor ki teknik, o işin "dış„ olan kısımlariyle uğraşıyor. Halbuki ekonomili teknik derinlere kadar iniyor ve onun ulus için faydalı olmasını araştırıyor. Bizce asıl olan da budur. Şu halde ekonomik düşüncelerle kuracağımız ve yapacağımız teknikli üretimle her şeyden evel onun ulus üzerindeki etkilerini ve ulusal zenginliğe olan faydalarını ölçmeliyiz. Bir fabrikayı kurarken, onu doyuracak ham-maddelerin çeşidlerini, miktarlarını ve bunların en kısa ve en ucuz şekilde ve her zaman için yetiştirilme imkânlarını, iş meselesini, bu ekonomik malın iç ve dış pazarlarda yapacağı etkileri ayrı ayrı ve gayet hesablı bulup saptamalıyız.

Burada görülüyor ki teknik ile ekonomi arasında gayet sıkı bir bağlılık vardır; eğer biz bu bağlılığı formüle etmek istersek şöyle diyebiliriz:

"Teknik ekonomi içindir, fakat ekonomiyi yükseltebilmek için tekniğe lüzum vardır.„

Memleketimizin endüstrileşme devresine girdiği bu sıralarda, teknik ekonomili ve tamamen rasyonel prensiplere göre hareket eden ve ulusumuz için faydalı olan tekniktir ve bu, böyle olmalıdır.

Dr. Şeref NURİ

# Yabancı gazetelerde okuduklarımız

## Faşizm karşısında Fransa

***1934 yılındaki büyük Staviski skandalından sonra, zaten uzayıp giden skandallardan bıkmış olan eski savaşçılarla geleceği karanlık gören gençler, Albay Dölarok'un başkanlığı altında bir faşist örgütü kurmuşlardır. Günden güne büyüyen, üyelerinin sayısı yüzbinleri bulan ve parlamanter rejimin sona erdiği düşüncesinde olan bu örgüt, bu sıralarda Fransa'da yapılan yeğritim girişimleri sonuç vermezse hükümetin başına geçmeği bile düşünmektedir. Fransız sosyalistleriyle komünistleri, bu örgütün tabiiğ düşmanlarıdır. Fransanın siyasal hayatında, hele son yıllarda büyük etki yapan radikal parti için bazı solcu üyeleri de faşistlere karşı en sol partilerle birleşmek istiyorlar. Bu yüzden son günlerde radikal partisinde bir ikilik de ortaya çıkmış, eski genel sekreter Fayfer partiden çekilmiştir. Aşağıdaki yazılar Fransada faşizmin nasıl başladığını ve radikal partisinde şimdi hüküm süren ruhiğ halin ne olduğunu anlatmaktadır.***

*Amerika'da çıkmakta olan Current History dergisinde Paul Hutchinson "Faşizm karşısında Fransa„ başlığı altında yazmış olduğu bir betkede diyor ki:*

Fransa'daki yönetim makinasının hemen her bölümünde değişmeler olmak üzeredir. Bu noktayı pek iyi kavrayan eski Başbakan Flanden iş başına geçerek kurduğu kabine için "parlemanter demokrasinin son deneci, demişti.

Fransa'da bir devrimin kopacağına ihtimal vermeyen fransız ve yabancı gözetmenler de "bu buhran bir yıl daha sürecek olursa o zaman herhalde bir şeyler olacaktır„ diyorlar ki burada onların demek istedikleri, bu kabine düşüp yerine bir yenisi gelecek demek değildir.

Fransız cumuriyetinin artık yönetim yetkesinin gevşediği kanağatı birçok fransız yurddaşlarının kafasını kurcalıyor.

Sıyasal alanda baş gösteren bu gevşeyiş, Fransa'da yeni bir hadise değildir. Bu defa harbta yıkılmış olan bölgelerin eski hallerine getirilmesi için saylavlar kendi seçim çevreleri için milyonlarca lira harcattılar.

İşler ters yüzüne dönüp Fransa ekonomi bakımından züğürt bir hale girince bunların tepkileri görülmeğe başladı. 1934 yılında Fransa'da bir takım skandallar olması bundan ileri gelmiştir. Bu yıl; Aleksandr Staviski'nin kendi kendini öldürmesiyle başladı. Çok geçmeden başbakanın kaynının, iki bakanın, Paris polisinin şefinin adı bu skandala karıştı.

Daha sonraları beyaz kadın ve keyif verici zehirler tecimi ile Lil polisi şefinin ilgisi ortaya çıktı.

Bu yıl kapanırken ortaya bir Levi skandalı çıktı ki iç bakanlığında birkaç kişinin de yardakçılığı ile 260 milyon dolarlık bir dalavere yapıldı.

Fransa cumuriyetinin başına gelen derdler yalnız politika adamlarının akılsızlığı yüzünden de değildir. Ekonomik meselelerin gidişi de bir değişmeyi gerektirmektedir.

İşsizlik büyük bir hızla artıyor. 1930 yılına kadar Fransa 25,000 den daha az işsizi bulunduğunu söyliyerek öğünebilirdi. Geçen şubat ayında bunların sayısı 500,000 i geçmiştir. Genel bir bakış gösterir ki işsizlerin sahici sayısını bulabilmek için bu sayıyı hiç olmazsa dört defa artırmak gerektir.

Harb borclarını bir tarafa bırakınız, Fransada yalnız ulusal borçlar, bir tek yurddaş başına 7000 frank düşecek kadar fantastik bir sayıya çıkmış ve konulan vergilerin alınmasına devam edilegelmiştir.

Süel durumu kuvvetlendirmek ve pekiştirmek ergesiyle birçok vergiler alınmakta ve Fransanın başına bir Almanya tehlikesi çıkmasına meydan veren hükümete karşı hoşnudsuzluk uyanmaktadır.

Sözün kısası, Fransanın bugünkü durumu bir faşist diktatörünü başa çağıracak gibi görünüyor. Faşistlere yardım nereden gelebilir?

Herhalde bu, kıralcılardan, yahut renkli gömlek, ufak bere giyen opera komik üyelerinden değil kırılmış genclerden, umudları sarsılmış eski askerlerden gelecektir.

Her türlü partilere eğgin olan genclerin birge olan bir inan tarafları vardır ki o da parlamentarizmin artık işe yaramaz bir hale girdiğidir.

Bugünkü günde gencler arasında baş gösteren kımıldanma kapitalistliğe karşıdır ve endüstri yönetgelerinde yeni bir örgüt istenmektedir.

Fakat bütün bu dilekler, bugünkü iş piyasasının uyandırdığı bir tepkiden başka bir şey değildir ve bütün bu genclik kolayca faşist kamplarına geçmeğe hazırdırlar.

Eski savaşçıların durumu da epi önemlidir. Geçen ilkkânunda opera meydanına yüzlerce bacaksız eski savaşçı toplanmış ve kendilerine verilen paranın eksiltilmesini protesto etmiş, gösteriler yapmışlardı.

Plas dö la konkordda 17 kişinin ölüp beş yüz kişinin yaralandığı geçen 6 şubattanberi eski savaşçıların durumu ulusun geleceği üzerinde etki yapacak bir hale gelmiştir.

Geçen yıl Sar meselesi Almanya ile Fransa arasında bir gerginlik doğuracağı sırada eski fransız savaşçıları bir parti yapmışlar ve Almanyaya, Hitlere bir salgıt göndermişlerdi.

Bu suretle Sar meselesinde konuşmalara yol açmış olmaları bu konservatif savaşçıların kendi kendilerine olan güvenlerini büsbütün artırmıştı.

Ondan sonra bunlar, parlamentoda bulunan şefleri Albay Delarok aracı ile hükümet üzerinde bir etki yapmağa da kalkıştılar.

Bugünlerde Fransada faşizm lakırdısı açılınca, bayık olarak, albay Delarok'un adı anılmaktadır; bu da sebebsiz değildir. Çünkü bu adam birinci derecede bir faşist karalağıdır.

Savaş boyunda bulunmuş eski savaşçıların "Ateş haçı„ cadını taşıyan bir örgütün başına geçen ve çenesi kuvvetli olan bu zat, bu güzeyde 300 bin kişilik silahlı bir kuvvet kurmayı başarmıştır. Son zamanlarda her gün bu kuvvete 600 kişi kadar yazıldığı ve sayılarının arttığı söyleniyor. Bu kuvvetin bütün gereçleri, tamam 80 uçaklık bir hava kolu bile vardır.

Albay Delarok'un sıyasal programı az çok örtündür. Onun dilinden düşürmediği bir cümle vardır ki şudur:

"Fransayı politikacıların elinden alıp fransız ulusunun eline verin!„ bu söz, onun erki eline geçirebilmek için kullandığı program yerinde kullanılmaktadır.

Bu adamın ergesi son parlamento deneçleri de suya düşünce demir yumruklu bir diktatür olarak Fransanın başına geçmektir.

Fransanın illerinde faşistliğe karşın bir durum olduğu söyleniyorsa da Marsilya, Strazburg, Lil, Valansiyen, Kale gibi büyük şehirlerde hoşnudsuzluk gün geçtikçe artmaktadır.

Bir takımları bir faşist devriminin büyük tecime fazla kazanç getirmiyeceğini söyliyerek böyle bir hareketin fazla para yardımı göremiyeceğini söyliyorlar.

Musolini İtalyaya gelmiş ve orada büyük tecimi sovyetleşmekten kurtarmıştır. Hitler, Almanyadaki sosyalist rejimi altında kötüleşmekte olan Krup ve Tissen fabrikalarına yeni can verdi. Flanden hükümeti de hızını bankalardan ve borsadan alan bir iş hükümeti idi. Şu halde fransızlar zaten alışkın oldukları bir hükümet şeklinden ne diye çekiniyorlar?

Fransa'da bir faşist rejimi kurulmasının önüne belki geçilecektir. Çünkü, fransız ulusu, yaradılışı bakımından, birdenbire heyecanlanan bir ulus değildir. Dış yüzünden bu milletin çırpıntılar gösterdiği görülebilir; fakat içinde bu yoktur.

Fransa'da bir faşist diktatürlüğü kurulması, eğer bu kadar eskidenberi ve bu kadar yüksek sesle söylenmiş olmasaydı, daha ziyade imkân altına girerdi.

Bir orkestra düşününüz ki on iki defa bir önder'in geleceğini anlatan bir uvertür çalar, fakat ortaya hiç kimse çıkmaz. O zaman orada bulunan halk, pek haklı olarak başka bir perdeye geçilmesini istiyecektir.

Ortada kesin ve bayık olan bir şey varsa o da bugünkü sıyasal düzende bir dursuzluk bulunduğudur.

Fransanın bugünkü durumu için, bir konservatif tarafından Flandin kabinesinin devamlı olacağı hakkında söylenen şu sözü tekrarlıyabiliriz:

"Devamlı diyorsam, bununla anlatmak istediğim birkaç ay süreceğidir.„

### *Radikal partisindeki anlaşmazlık nedir?*

*Entransijan, Paris - 4. 7. 935*

Bu akşam radikal partisinin yürütüm komitesinde büyük konuşmalar yapılacaktır. Yani, bildirilen haber budur. En sol partilerle bağlaşmak hayalini güden genc radikallerin ardı arası kesilmiyen hücumlarına uğrayan B. Eryo, onlara cevab verecektir. O, dün şöyle diyordu:

"Partinin az çok her tarafında olup bitenlerden bıktım. Radikal partisinin ekstremist bir parti olması isteniliyorsa, söylenilsin! Biliyorsunuz ki ben sağ kanattan değilim, fakat bizi en sola karıştırmak istemelerine dayanamam Bu duruma kesin olarak karşıtım. Radikal partisinin ananalarına uygun olmıyan bu şeyi, yürütüm komitesine söyliyeceğim. İki akış arasında birini seçmek gerektir. Ben gerilemiyeceğim.„

B. Eryo gerilememekle eyi davranmış olacaktır. Eğer gerilerse bu, radikal partisinin ölümü olacaktır. Bazıları bir haykırıyı bir formül sayarak şunu tekrarlıyorlar: "Solda düşman yok!„... Fakat hakikat şudur ki, asıl radikaller bunun tersine olarak, sol taraflarında yalnız düşmanlar görüyorlar; yani doktrin bakımından düşmanlar, demek istiyorum. Radikal partisi, sosyalist ve komünistlerin ortadan kaldırmak istedikleri mülkiyete ve şahsiğ hürriyete bağlıdır; boyuna en solcuların hücumuna uğrayan ulusal korumdan yanadır. Buna göre, en sol partiler radikallerin sıyasal düşmanları değil midir? Eğer bunun tersi ileri sürülürse, eğlenilmiş olur.

Seçmek gerektir: ya hürriyet ve mülkiyetten, yani cumuriyetten yana olmalı; yahut da bunlara karşı Marksizmle birlik olmalı. O zaman bunun adı ne olursa olsun, diktatürden yana olunuyor demektir. B. Eryo'yu - dünyada her şey olur - çok "mutedil„ bulan ateşli gencler ne nereye gittiklerini, ne de yaptıklarını biliyorlar ve insan bunların ne için gidip de sosyalist veya komünist partisine yazılmadıklarını kendi kendine soruyor. Bu, doğru bir hareket olmazdı ama hiç olmazsa onların ne istedikleri anlaşılırdı.

*Gallüs*

### *Radikal partisi yürütüm komitesinin toplantısı*

*La Republik, Paris - 4.7.935*

Başkan B. Eryo toplantıyı açarak her zaman olduğu gibi, günün meseleleri hakkındaki söylevini verdi. Radikallerin ne gibi şartlar altında Laval kabinesine girdiklerini kısaca anlattıktan sonra Fransanın finansal durumuna, frangın son aylarda geçirdiği tehlikelere işaret etti. 1935 de büdce açığının 7 milyar frank olduğunu, hükümetin borclarının 1930 da 269 milyonken şimdi 319 milyona çıktığını anlatan B. Eryo, finans işlerinin düzelmesinin, şimdiki halde en evgin iş olduğunu söyledi. Belçikada yapılan denecin de, parayı düşürmekle harcaları azaltmak lüzumunun ortadan kalkmadığını gösterdiğini; onun için, hücumlar ve haksızlıklarla karşılaşmak pahasına da olsa, Fransada da bazı radikallerin harcaları kısmak yolunu tuttuklarını söyliyen B. Eryo, Emil Komb'un şu sözlerini hatırlattı:

"Benim ismim yok olsun, elverir ki Fransa ve cumuriyet yaşasın!„

Bu finansal ve ekonomik kalkınma işinin sükûn içinde yapılması gerekirken, bazı faşist birliklerinin bu sükûnu bozduklarını söyliyen B. Eryo, zaten kaygu içinde olan memlekette birçok kimselerin karışıklığı astırmağa çalıştıklarına, ve şimdiki güçlüklerden faydalanarak, cumuriyetle onun kurumlarına hücum etmek isteğinde olduklarına işaret etti.

B. Eryo, radikal partisinin bu gibi girişimleri kabul edemiyeceğini hatırlatarak: "Cumuriyet, Fransanın kesin rejimidir ve ona hiç kimsenin dokunmasına izin vermiyeceğiz.., dedi ve çok alkışlandı. B. Eryo bazı fransızların neden dolayı memleket içinde devrim yapmak ve kargaşa çıkararak başka fransızlara saldırmak istediklerini anlayamadığını, radikallerin ne içerde, ne dışarda harb istemediklerini söyledi.

Bu gibi tehdidler yüzünden memleketin bütün demokratik kuvvetlerinin

*— Bunlar asker kılığına girmiş haydudlar mı, yoksa haydud kılığına girmiş askerler mi?*

*— Otopsi yapılınca görürürz.*

*(La Republik, Paris)*

uyandığını; en sol partilerin, cumuriyetçi bir hürriyetin, (düşünce hürriyeti de beraber olduğu halde) bütün öteki hürriyetlerin ve bütün ilerleyişlerin başlıca şart olduğunu anlamış bulunduklarını, 14 temmuzda rejime olan saygıyı göstermek için Bastiy uramında yapılacak olan törenden dolayı bütün radikallerin sevinebileceklerini anlattı ve cumuriyeti savgamak için gruplanan kuvvetler arasında radikal partisinin "muhtariyetini„ korumasını istedi. Cumuriyeti korumak istiyen sağ ve sol partileriyle her zaman beraber olduğunu söyliyen B. Eryo, kendisinin cumuriyeti korumak üzere her zaman, fakat cumuriyetin üç renkli bayrağı altında savaşacağını söyledi.

B. Eryo başkanlık süresinin sonuna ermekte olduğunu hatırlatarak, yeniden partiye başkan seçilmek istemediğini söyledi ve şimdiye kadar kendisine gösterilmiş oln güvenden dolayı parti üyelerine teşekkür etti.

Bundan sonra konuşmalar başladı. Üyeler türlü meseleler üzerinde konuştular. Son olarak B. Eryo'nun söyledikleri, oybirliğiyle kabul edildi.

### *Örtünlük devam ediyor*

*Temps, Paris - 5. 7. 935*

Dün radikal - sosyalist partisi yürütüm komitesinin yaptığı toplantı, siyasada açıklığı sevenleri umusaya uğratacaktır.

Gerçek, bu toplantıda partinin "birge yöney„ e karşı alacağı tavur hakkında hiç bir kesin şey ortaya çıkmamıştır. Kısaca, yürütüm komitesi 14 temmuzda bütün sol partileri tarafından rejime gösterilecek olan saygı için hoşnud olduğunu söyliyerek, partinin antifaşist gösteriler alanımda kayıtsız ve şartsız olarak sosyalist ve komünistlerle işbirliği yapmasına karar vermiştir. Komite öte taraftan B. Eryo'nun "cumuriyeti korumağa karar vermiş kuvvetler arasında, radikal partisinin kendi şahsiyetini, kendi çehresini muhafaza etmesi„ arzusunu ızhar eden sözlerini oybirliğiyle onamıştır. Böylece, radikal partisini ayıran iki eğlim bir defa daha uyuşamadan karşıkarşıya dikilmişlerdir.

Bu eğlimler şüphesiz biribirleriyle bağdaşamaz. Radikal partisi sadece siyasal sebeblerden dolayı, seçim bakımından komünist ve sosyalistlerle birleşerek, cumuriyetin korunması bahanesiyle onlarla üç taraflı bir kartel yapabilir. Ulusal bakımdan bazı düşüncelere kapılarak, ekonomik buhranın devam etmesi dolayısiyle lüzumlu olan finansal kalkınmayı elde etmeğe çalışmak için, "mutedil„ denilen cumuriyetçilerle de "sıyasal bırakışma„ çerçevesi içinde işbirliği yapabilir. Radikal partisi aşağı yukarı on sekiz aydanberi biribiri arkası sıra Dumerg, Flanden ve Laval kabinelerinde bakanlık etmiş olan üyelerinin bu kabinelerde bulunmalarına ses çıkarmıyarak, kartele karşı seçim bakımından az çok bağlılık göstermiştir. Fakat, en sol kanadın, radikal partisinin sol kanadınca da paylaşılan sabırsızlıkları sonucu olarak, bu iki taraflı durumu devam ettirmek günden güne daha güçleşmektedir. Sosyalistlerle komünistler radikal partisinin, ya devrimden, ya ulustan yana olmasını istemektedir ve radikallarden bir kısmının kesin olarak devrimden yana oldukları şimdi iyice anlaşılmıştır.

### *En sol partilerle birleşmek, devrim yapmağı kabul etmek demektir.*

Radikal partisinin, solcuların birleşme sıyasasını iyice kabul ederse, devrim yapmağı da kabul edeceğinde hiç şüphe yoktur. Ekonomik buhran çok çetindir. Birçok sıkıntılar çeken memleketimizin, ulusal paraya zararı dokunacak büyük sarsıntılar geçirmeden, komünistlerin gireceği bir karteli kabul edebilmesi için, ekonomik kriz çok çetin ve finans ve para durumu çok dursuzdur. Güvenin, ve bunun sonucu olarak, devletin kredisinin yıkılması karşısında, iş başında olanlar sert tedbirler almak zorunda kalacaklardır ki bu gibi tedbirler kargaşalığı artırmakla beraber, hürriyet için de zararlı olacaklardır. Yani, radikal partisi hükümeti kontrol edemiyecek ve ister istemez, parlamentoda kendisinden az sayıda olan fakat seçmenleri daha gürültücü, kadroları daha hareketli, programı daha açık ve demagojiye daha elverişli olan sosyalist ve komünistlerin etkisi altında kalacaktır.

Şunu da hemen ilave edelim ki radikaller daha bu kerteye gelmemişlerdir ve B. Eryo partinin "muhtariyetini„ bırakmamasını söyliyerek onları bu tehlikeli yoldan çevirmiştir. Buna göre, radikal partisi bu "muhtariyeti„ muhafaza ederek 14 temmuz günü yapılacak olan marksist gösterilere girecektir; yani şimdiye kadar olduğu gibi şimdi de radikallerin marksist olmadıkları anlaşılmıştır. Biz bunu zaten biliyorduk. Hem radikal partisi "birge yöney„ in, kendi programına tabantabana uygunsuz olan bir hareketine katılırsa onun, B. Eryo'nun dilediği gibi "kendi şahsiyetini, kendi çehresini„ muhafaza etmesi neye yarar? B. Eryo büdcedeki saypaları azaltarak finans işlerini akıllıca bir surette yönetmekten yana olduğunu dün de berkitmiştir ve bu onun için şerefli bir şeydir. Şimdi bile B. Leon Blum'un, kendisine özgü olan inadcılıkla çarpıştığı bu sıyasanın, radikallerle sosyalist ve komünistlerin kuracağı üç taraflı kartelle gerçekleşmesi mümkün olabilir mi? Marksistlerin, barışçıl bile olsa, yapacakları bir sokak gösterisiyle ulusun inanclanacağı, güvenin geri döneceği mi sanılıyor? Jores'in kemiklerinin Panteon'a taşınması sırasında birinci kartelin karşılaştığı güçlükler unutuldu mu? Rejim ve memleket için gittikçe tehlikeli bir hale giren çıkmazlara girmek için yeniden aynı yanlışlar mı yapılmağa başlanacak?

Bu mesele dün kotarılmamıştır ve eski bir radikal, fakat uyanık bir yurddaş olup, sosyalistlere çok baş eğdiğini düşündüğü yürütüm komitesinin genel sekreterliğinden çekilen B. Edvar Fayfer'in şimdi de partiden çekilmesine bakılırsa, bu iş bir tehlike olarak ortada bulunmaktadır. Bu mesele ortada oldukça, memleketin üstüne en kötü sıyasal örtünlük çökecek ve, demokratik kurumların kurtarılması için ulusal asığa göre hükümet sürmek gerektiğini düşünen Maren - Eryo - Laval kabinesinin, cumuriyete bağlı olan bütün fransızların onamiyle çekinmeden başladığı kalkınma işini güçlüklerle karşılaştıracaktır.

*Havacılık bahisleri*

# Toplu korunma

## Gaz sığınakları

Toplu korunma demek, insanların toplu suretle gaz geçmez bir yere saklanarak kendilerini gaza karşı korumaları demektir. Bu erge için yapılan yerlere de "gaz sığınakları„ ismi verilir.

Gaz sığnaklarının kendilerinden beklenen faydayı hakikaten vermeleri için aynı zamanda yıkıcı ve yakıcı bombalara karşı da koruması lâzımdır. Yoksa yalnız gaza karşı koruyan, fakat damı veya tavanı yıkıcı veya yakıcı bombalara dayanamıyarak yıkılan veya yanan sığınaklar, oraya saklanan halk için bir mezar olur.

Gaz sığınaklarının aynı zamanda yıkıcı ve yakıcı bombalara karşı da koruması için kolay kolay bombadan zarar görmez yerlerde sağlam olarak yapılmaları lâzımdır. Bu gibi emin yerler, büyük kurağların bodrumları, beton arme evlerin merdiven altları gibi yerlerdir. Fakat bu gibi yerler bile gene büyük bombalara karşı koyamazlar. Bunların ayrıca demir potreller, beton sütunlar veya yalnız içerden olmak şartiyle kalın kütükler ile kuvvetlendirilmeleri lâzımdır. Dışardan kütükle takviye, yangın tehlikesinden dolayı doğru değildir.

Yapılan deneçler göstermiştir ki, orta ağırlıkta bir uçak bombası üç katlı bir evin üstüne düşerse bu evi yıkar. Yıkılan katların bodrum üstüne düşen taş, toprak gibi şeyleri metre murabbaı üstüne 2500 kiloluk bir baskı yapar. Demek oluyor ki, bodrum tavanının bir metre murabbaı yüzü, bu kadar bir ağırlığa dayanacak kapasitede olmalıdır.

Eğer sığınaklar bir kurağın bodrumu içinde yapılmıyarak dışarda yapılacak olurlarsa, üzerlerine düşen orta boyda bombalara karşı dayanmaları için tavanları 2 metre kalınlıkta beton yahut 8-10 metre kalınlıkta toprak ile örtülmelidir.

Birçok evlerin bodrumlarını, iç taraftan kalın kütükler dikmek ve bu kütüklerin üzerine ayrıca kütükler yerleştirmek ve bodrumun içinde bayağı ikinci bir tavan yaparak bu yeni yapılan tavan ile hakikiğ tavan arasını kum veya kum torbaları ile doldurmak güzeyinde oldukça dayanıklı bir hale koymak mümkündür.

Betondan yapılan tavanlar, üzerine atılması gereken toprak yığınları birçok harcaya bağlı olduğu halde, kütükler ve kum torbaları ile kuvvetlendirilecek olan bodrumlar, ancak birkaç yüz lira ile elde edilebilir.

Almanyada "her evin yıkıcı bombalara karşı koruyan ve gaz geçirmeyen bir bodrumu olmalı. Böyle bodrumu olmıyan evleri kimse tutmamalı„ diye propaganda yapılmaktadır.

Bu sığınakların damı veya tavanı yukarda yazıldığı gibi bombadan zarar görmez bir şekle konulduktan sonra pencereler gaz geçirmez ve yakınında bomba patlarsa kırılmaz bir şekle sokulur.

Bu gayeye varmak, en iyisi pencerelerin büyük kısmını büsbütün kapatmak ve geriye kalacak olan birkaç pencereyi aşağıda yazılı olan tarzda güvenilecek bir şekle sokmaktır:

Bodrum pencereleri zaten yarım pencerelerdir. Bunların üstüne, sokak tarafından, önce sürmeli bir kapak konulur. Bu kapağın dört tarafına bir aba çerçevesi geçirilmiştir. Kapağın her tarafı pencerenin yanlarında bulunan sürgülerle duvara iyice sıkıştırılır.

Sonra bu kapakların önüne birçok kum torbaları yığılır. Kum torbalarının biribiriyle yanyana gelmesi için ağızlarına kadar kum doldurmamalı, biribirlerinin üzerine iyice yaslanmalarını sağlamalıdır. Kum torbaları da pencere önüne yığıldıktan sonra üzerlerine ayrıca tel örgüler konularak torbaların sıkıca durmaları sağlanır.

Kapılara gelince, en iyisi denizcilikte kullanılan kenarları lastik şeritli, demirden yapılmış sürmeli bölme kapılarıdır. Bu kapıların arasından gaz sızmaz. Bunlar kapı yuvasına sürmeler ile sürmelenir.

Böyle kapılar bulunamazsa, aralıkları aba, geçe, zift, lastik şerit, ziftli kâğıt v. s. ile örtülmüş, kalın ve sağlam ağaçtan yapılmış kapılar kullanılabilir.

Böyle sığınakların yapılması, bir fen ve hesab işi olduğundan rasgele herkese bırakılamaz. Bu iş için özel surette yetişmiş mühendislere ihtiyaç vardır. Eğer bir sığınak iyi hesab edilmeden üstünkörü yapılacak olursa, bu sığınaktan iyilikten çok kötülük beklemelidir.

Sığınak lâzımgelen şekilde yapıldıktan sonra, en önemli bir mesele olan hava bulma meselesine sıra gelir.

Eğer sığınaktan içeriye gaz girmiyorsa, hava da girmiyor demektir. O halde böyle bir yerde bulunan insanlar, ancak sığınağın içinde kalan hava ile yaşıyabileceklerdir.

Bir metre mikâbı hava, bir insana bir saat bol bol yeter. Hesabı geniş tutmak için bu esası kabul etmek lâzımdır. Bir insan bazen bir metre mikâbı hava ile iki saatta yaşarsa da harb zamanında insanların hep heyecanlı olacakları ve korku ile sık sık nefes alarak fazla hava harcayacakları unutulmamalıdır.

Bir uçak tehlikesinin bazen saatlarca süreceği ve sığınakların içi insanlarla dolarsa, boş hava oylumunun pek çok azalacağı düşünülecek olursa, sığınak içindeki havanın oradaki insanlara yetmiyeceği anlaşılır. İşte bu sebebten dolayı, en doğru usul, sığınağa dışardan hava almak, fakat bu havayı sığınağa girmezden önce süzerek temizlemektir.

Bunun için özel sığınak süzgeçleri vardır. Bunlar ya emici vantilatör ve yahut bir körükle dışardan pis havayı alırlar, bunu büyük bir süzgeçten geçirerek süzerler ve temiz havayı içeriye yollarlar.

Bu vantilatör veya körükler, ya el veya elektrik ile işlerler. Her ikisi ile de işleyen en iyileridir. Çünkü o zaman eğer elektrik yolları bozulursa, vantilatör veya körüğü el ile işletmek mümkün olur. Bu süzücü cihazlarla bir sığınakta saatlerce kalınabilir.

Sığınaklarda bunlardan başka su borusu, hava vantilatörü, ayakyolu, elektrik lambası, telefon, ilk imdat çantası, yiyecek ve içecek, oturmak için sıra veya sandalye de bulunmalıdır.

Sığınak içinde vantilatör işledikçe her zaman içerden dışarıya doğru bir hava çıkışı vardır. Bu hava çıkışı ve sığınak içindeki fazla hava baskısı (sığınak içindeki hava her zaman dışardan sıcak olduğundan, hava genişler ve içerdeki baskı her zaman dışardaki baskıdan fazladır. Buna bir de vantilatörün yaptığı baskı eklenir.) Dışardan içeriye gaz girmesinin iyice önüne geçer.

Sığınaklar yapılırken, denenirken her zaman gaz uzmanları ve gaz mühendisleri tarafından gözden geçirilmeli ve denenmelidir.

Almanlar böyle bir sığınağın harcalarını aşağıda yazılı olduğu gibi hesab ediyorlar:

| 15 kişilik (3 ayle) sığınak: | Lira |
|---|---|
| Bodrumu demir potrellerle kuvvetlendirme | 400 |
| Kapılar ve pencerelerin gaz geçirmez hale konulması | 100 |
| Sığnak süzgeci | 250 |
| Yekûn | 750 |
| Ayle başına bir defa için | 150 |

## RADYOLAR

### ANKARA

19.30 - Sıhhiye vekâleti saati
19.40 - Musiki:
Bach: Rondeau
„ Adagio
„ Prélude
Keman: Necdet Remzi
Piyano: Ulvi Cemal
20. - Sporcu konuşuyor
20.10 - Musiki:
Lalo: Symphonie Espagnole
Keman: Necdet Remzi
Piyano: Ulvi Cemal
20.30 - Dans musikisi
20.50 - Haberler

### İSTANBUL

18.30 Yüzme dersleri. Bayan Azade Tarcan
18.50 Almanca ders
19.10 Dans musikisi (plâk)
19.40 Balalayka orkestrası ve koro.
20.10 Konferans
20.30 Stüdyo orkestrası
21. Stüdyo caz ve tango orkestraları. Türkçe sözlü eserler. B. Avni
21.30 Son haberler. borsalar.
21.40 Bayan Rozi (Şan)
22. Plâk neşriyatı

## Yeni köy kanunumuzun verimleri

**Safranbolu, 10 (A.A.) — Kazaya bağlı 198 köyde köy kanunu yürütülüyor. Bu köylerin 1935 yılı büdcesi tutarları 50 bin liradır. Geçen yıl içinde ilçemiz köy büdceleriyle 27 mekteb, 34 köy odası, 270 kilometre yol ve 3 köprü yapılmıştır.**

## Şebinkarahisarın dış pazarlara sattığı mallar

**Şebinkarahisar, 10 (A.A.) — Geçen haziran ayı içinde 215 sandık yumurta, 150 kilo balmumu dış pazarlara yollanmıştır.**

*ULUS'un romanı* **Tefrika: 119**

## San Michelenin kitabı

*Türkçeye çeviren: Nasuhi BAYDAR*
*Yazan: Aksel MUNT*

Ölmeden önce ona vermek zorunda kalacağım ikinci kurtuluş akçesi ne idi? O böyle dememiş mi idi?

Birdenbire denize ve ayaklarımın dibindeki bahçeye kapkara bir bulut indi. Ateş içinde yanan göz kapaklarım korku ile kapandı.

Romalı mezarcı, aşağı taraçada, bağıra bağıra anlatıyordu: "Dinleyiniz arkadaşlar, dediklerime kulak veriniz! Bu kötü köyde, kendiniz gibi, yalın ayak, yarı çıplak dolaşır gören siz köylüler, onun, Roma sokaklarında, çift atlı araba ile gezdiğini biliyor musunuz? Papa, Enflüanza'ya tutulduğu vakit doktorun gidip baktığını söyliyenler bile var. Benim dediğime bakınız arkadaşlar, o eşsizdir, Romanın en büyük hekimidir ,inanmazsanız gelip bizim mezarlığı görünüz! O olmasa halimiz neye varır, bilmem! İyiliğimize çalışan odur. Onun müşterileri olmasa karım bütün çiçeklerini, bütün çelenklerini kime satar? Sonra, kapının zilini çalıp içeri girmek için çocuklara para veren yabancılar, oraya niçin geliyorlar, sanırsınız? Orada ne aradıklarını umarsınız? çocuklarım onların dediklerini anlamaz ve aradıklarını bulabilmek için bütün mezarlığı baştan başa dolaşırlardı. Şimdi bir yabancı kapıyı çalar çalmaz, onu hemen doktorun sıra sıra kabirleri önüne götürüyorlar ve onlar da çocuklara bol bol para veriyorlar. Yaşasın doktor, var olsun doktor! Ay geçmez ki gelip ölülerden birini çıkararak neden öldüğünü anlamağa kalkışmasın!.. Sonra, ölüyü tekrar yerine koymam için de bana, her seferinde, elli liret verir. Diyorum ya size arkadaşlar ,o eşsizdir. Var olsun!„

Bulut çekilmişti, deniz altın ışıklar içinde gene parıldıyordu, korkum geçmişti. Gülmesini bilene şeytan bile bir şey yapamaz.

Konuklar biribirinden ayrıldılar. Yaşamaktan kıvançlı, başları şarabın buğusu içinde, teker teker gidip, zihinlerini yormayanların tasasız uykusuna dalmak üzere, yataklarına uzandılar.

" "

Uyur uyumaz, kendimi, dıvar yıkıntıları, kocaman taş blokları ve sarmaşıklar, yaban hanımelleri, laden otları ve kekikler içine yarı gömülmüş mermer parçalarile dolu, ıssız bir ovada gördüm. İhtiyar bir çoban, bir taşın üzerinde, keçilerine kaval çalıyordu. Uzun sakallı ince yüzünü güneş ve rüzgâr kavurmuştu, gözleri kalın ve karma karışık kaşlarının altında kor gibi yanıyordu ,zayıf vücudu, Kalabrıya çobanlarının uzun, gök rengi yamçısı altında sıtmadan tiril tiril titriyordu. Ona biraz tütün sundum, bana bir parça peynirle bir soğan uzattı. Dediklerini zorlukla anlıyordum.

Bu tuhaf verin adı nedir?

Adı yoktu.

Kendisi buraya nerden gelmişti?

Hiç bir yerden, buralı idi, burası onun yurdu idi.

Nerede yatıyordu?

Uzun değneği ile bana ,yıkık bir kemer altnıda bir merdiven gösterdi. Taşa oyulmuş basamaklardan ,el yordamı ile inerek kendimi karanlık ve kubbeli bir odada buldum. Bir köşede bir hasır ve yorgan hizmeti gören iki koyun postu vardı. Dıvarlara soğan ve domates dizileri asılmıştı. Kaba saba masanın üstünde su ile dolu bir desti duruyordu. Evi ve malları işte bunlardı. Bütün ömrünü burada geçirmişti ve bir gün, ölürken, bu yatağa uzanacaktı. Önümde, yıkık tavanın döküntülerile yarı dolu, karanlık bir yer altı geçidi uzanıp gidiyordu. Bunun sonu neresi idi? Çoban bunu bilmiyordu, hiç içine girmemişti. Küçükken ona bu yolun, içine gireni hemen yiyen bir cinin oturduğu bir mağaraya çıktığını söylemişlerdi.

(Sonu var)

# Maliye Vekâletinden

## Pazarlık ilanı

1 — Pazarlığa konulan iş (Maliye Vekâleti Maliye Muhasebe Müdürlük odasile kalem odalarındaki pençerelere ikinci bir çerçeve imâli işi)

Keşif bedeli (362) lira 80 kuruştur.

2 — Bu işe ait şartname ve evrak şunlardır:

A) Şartname

B) Keşif cetveli

C) Proje

İstiyenler bu şartname ve keşif cetveli ve projeyi görmek ve tafsilât almak için Millî Emlâk Müdüriyetine müracaat edebilirler.

3 — Pazarlık 22 temmuz 1935 tarihne müsadif pazartesi günü saat on beşte Maliye Vekâleti Millî Emlâk Müdüriyetinde yapılacaktır.

4 — Eksiltme pazarlık usulile yapılacaktır.

5 — Pazarlığa girebilmek için itseklinin (27) lira 21 kuruş muvakkat teminat vermesi ve Nafıa Baş mühendisliğinden verilmiş fennî ehliyet vesikasını haiz olması şarttır. (1600) 1—2770

(Müfettiş namzedliği ve şef namzedliği için müsabaka imtihanı)

# Türkiye Ziraat Bankasından:

1 — Bankamıza müsabaka ile (5) Müfettiş namzedi ve (3) Şef namzedi alınacaktır.

2 — Bu müsabakalar 5, 6 ve 7 Ağustos 935 tarihlerinde Ankara, İstanbul Ziraat Bankalarında yapılacaktır. Tahriri imtihanda kazananlar geliş ve dönüş yol paraları verilmek suretiyle Ankraya getirilerek şifahî bir imtihana tâbi tutulurlar. Bu imtihanda da kazananlardan beşi 140 lira aylıkla Müfettiş namzedliğine ve diğer beşi de (130) lira aylıkla şef namzedliğine tayin olunurlar.

3 — Müfettiş namzedleri iki sene stajdan sonra Müfettişlik ehliyet imtihanına girecek ve kazanırlarsa 175 lira aylıkla müfettişliğe geçirileceklerdir.

Ankarada Umum Müdürlük servislerinde çalıştırılacak olan şef namzedleri ise bir senelik stajlarının sonunda ehliyet imtihanına girecekler ve kazananlar terfi ettirileceklerdir.

4 — Müsabakalara girebilmek için (Sıyasal bilgiler) veya (Yüksek Ticaret ve İktısat) okulasından ve yahut Hukuk Fakültesinden veya bunların yabancı memleketlerindeki benzerlerinden diplomalı bulunmak gerektir.

5 — İmtihan programını ve sair şartları gösteren izahnameler Ankara, İstanbul ve İzmir Ziraat Bankalarından elde edilebilir. (1702) 1—2893

# Ankara Baytar merkez lâboratuvarları müdürlüğünden:

Merkez serom müessesesi için 36 kalem eczayı kimyeviye açık eksiltme suretile satın alınacaktır. Şartnamesini almak istiyenler her gün için laboratuvarlar müdürlüğüne ve eksiltmeye girecek olanların da 115 liralık banka teminat mektubu veya bu miktar paranın hazneye yatırıldığına dair makbuzla birlikte Ziraat Vekâleti muhasebe müdürlüğünde toplanacak olan komisyona 22.7.935 pazartesi günü saat 15 te müracaatları. (1633) 1 — 2821

# Bursa Şarbaylığından:

Eksiltmeye konulan iş — Keşif bedeli

İtfaiye Garajı inşası — 22850 Lira

Bursanın Zafer Meydanında İtfaiye Garajı inşası kapalı zarf usuliyle eksiltmeye konulmuştur. İhalesi 15 temmuz 935 pazartesi günü saat 15 de Belediye salonunda yapılacaktır. (Keşif, şartname ve projelerin takımı 114 kuruş karşılığında istiyene gönderilir.) İstekliler, bütün şartları anlamak için her iş günü ve saatında Be. Muhasebesine ve yukarda yazılı ihale saatına kadar - 2490 sayılı kanuna göre 1714 liralık muvakkat teminatı İş Bankasına yatırarak alacağı makbuzu veya muteber banka mektubunu ve kapalı teklifnamesini ve sicil ve ehliyet vesikalarını bir kapalı zarfa koyarak makbuz karşılığında şarbaylığa vermeleri duyurulur. (1573) 1—2713

# Ankara Emniyet Direktörlüğünden:

| Kilo | Gram | Cinsi | tahmin edilen fiat Lira | kuruş | teminat Lira | kuruş | Eksiltme günü |
|---|---|---|---|---|---|---|---|
| 87840 | 00 | yem otu | 4392 | 00 | 329 | 40 | ) |
| 80520 | 00 | Yulaf | 6441 | 60 | 483 | 12 | ) 22-7-935 |
| 58560 | 00 | Yataklık ot | 1756 | 80 | 131 | 76 | ) pazartesi |
| 292 | 800 | kaya tuzu | 23 | 43 | 3 | 26 | ) günü sa- |
| | | | 12613 | 83 | 1047 | 44 | at 15 de |

Yukarda cins ve mikdarı yazılı polis süvari hayvanlarının yiyecekleri maddeleri karşısında gösterilen günde kapalı eksiltme ile alınacaktır.

Şartnamesi emniyet direktörlüğünde görülür. İsteklilerin yukarda yazılı mikdarda muvakkat teminat makbuzu veya banka mektupları ve kanunî belgelerle birlikte o gün ve saatte direktörlükte müteşekkil komisyona gelmeleri. (1537) 1—2707

# Açık eksiltme ile alınacak 30 ton mazot

## Sıhhat ve İçtmaî Muavenet Vekâleti Sıtma Ankara mıntakası mücadele reisliğinden:

**1 — Ankara sıtma mücadele mıntakası için muhammen bedeli (4545) lira olan ve evsafı şartnamesinde yazılı bulunan on beşer kiloluk tenekeler içinde otuz ton mazot açık eksiltme ile alınacaktır. İhalesi temmuzun on beşinci pazartesi günü saat on beşte Ankara sıtma mücadele riyaseti binasında yapılacaktır.**

**2 — Muvakkat teminat akçesi yüzde (7,5) olup taliblerin ihale saatından bir saat evveline kadar teminat akçalarını veya banka mektuplarını uygun surette Sıtma mücadelesi muhasibliğine vermeleri lâzımdır.**

**3 — Alınacak mazotun şartnamesini görmek ve anlamak için sıtma mücadele riyasetine müracaat edilmelidir.**

(1538) 1—2659

# Ankara C. Müddei Umumiliğinden:

Ankara hapishanesinde (45) lira ücretli baş gardiyanlıkla (40) liralık birinci ve (35) liralık ikinci sınıf gardiyanlıklar açık olduğundan 25 yaşından aşağı 40 yaşından yukarı olmayan taliplerin 1 - mekteb şahadetnamesi; 2 - türk harflerine ait vesika, 3 - askerlik tezkeresi, 4 - sıhhat raporu, 5 - aşı kâğıdı, 6 - bir vazifede bulunmuş veya ayrılmış ise ona dair bir vesika, 7 - bugüne kadar ne ile iştigal ettiği ve bir iş tutmuş ise ona dair bir vesika, 8 - iyi hal kâğıdı, 9 - üç fotoğraf, 10 - nüfus kâğıdını tamamlıyarak nihayet 22. 7. 935 pazartesi günü akşamına kadar Ankara adliye encümeni reisliğine müracaat etmeleri ilan olunur. (1674) 1— 2856

# Ankara Valiliğinden:

Şehir lokantası altında hususî idareye aid bir bodrum mayıs 1936 sonuna kadar kiraya verilecektir.

Tahmin edilen aylık kirası 25 liradır.

İhale 11 temmuz 1935 perşembe günü saat 15 de açık artırma suretile vilâyet daimî encümeninde yapılacaktır.

İsteklilerin yüzde yedi buçuğu olan 18 lira 75 kuruş teminat makbuzu veya mektuplarile ihale günü daimi encümene gelmeleri şeraiti öğrenmek istiyenlerin her gün hususî muhasebeye gelmeleri ilân olunur. (1619) 1—2787

# Maliye Vekâletinden:

1 — Eksiltmeye konulan eşya.

300 adedi hurma ağacı özünden yapılmış hasırdan örülü.

300 adedi içi bezli kontrplak dipli ve kenarları ince hasır örgülü evrak koymağa mahsus sepet.

250 adet 1 numaralı, 650 adet 2 numaralı ve 250 şerden 500 adedi 3 ve 4 numaralı söğüd dalından mamul fersûde kâğıt koymağa mahsus sepet olmak üzere ceman 2000 adet sepet.

2 — Şartnamesi merkezde kırtasiye müdürlüğünde, İstanbulda Dolmabahçe kırtasiye deposundan alınacaktır.

3 — Eksiltme, 18 temmuz 935 tarihine müsadif perşembe günü saat 15 te Maliye vekâleti levazım müdürlüğü odasında yapılacaktır.

4 — Alınacak eşyanın muhammen kıymeti 2525 liradır.

5 — Eksiltme, açık eksiltme usulü ile yapılacaktır.

6 — Muvakkat teminat akçesi 189 lira 38 kuruştur.

7 — Eksiltmeye girebilmek için isteklilerin teminatlariyle birlikte komisyona müracaat etmeleri . (1539) 1 — 2674

# Ankara valiliğinden:

Vilâyet daimî encümeni riyaset odası için alınacak mobilya 15.7.1935 pazartesi günü saat 15 de vilâyet daimi encümeninde ihalesi yapılmak üzere açık eksiltmeye konulmuştur.

Tahmin edilen bedeli (2219) liradır.

Eksiltmeye girmek istiyenler (166) lira (43) kuruşluk muvakkat teminat vermeleri lâzımdır.

İsteklilerin ihale günü vilâyet daimi encümenine gelmeleri şartnameyi görmek istiyenlerin muhasebei hususiye müdürlüğüne müracaatları ilân olunur. (1620) 1—2788

# İstanbul sıhhî müesseseler artırma ve eksiltme komisyonundan

Bakırköy Akliye ve Asabiye Hastanesi için (60,000) metre yerli amerikan bezi olbapdaki nümune ve şartnamesi veçhile ve kapalı zarf usuliyle eksiltmeye konmuştur.

1 — Eksiltme işi: Cağaloğlunda sağlık direktörlüğü binasındaki komisyonda yapılacaktır.

2 — Eksiltme günü 24 temmuz 935 çarşamba günü saat 14,30 dur.

3 — Tahmini fiatı: Beher metresi 32kuruştur.

4 — Muvakkat garanti: 1440 liradır.

5 — Şartnamesi bedelsiz olarak Hastaneden alınabilir. Nümune görülebilir.

6 — İsteklilerin cari seneye aid Ticaret odası vesikasiyle bu işe yeter muvakkat garanti makbuz veya Banka mektuplariyle belli saattan önce komisyona müracaatları. (3612/1566) 1—2729

# Sultansuyu Harası Direktörlüğünden:

Kurumumuzun 935 senesi Hayvan yemleri ihtiyacı olan 80,000 - 100,000 kilo yulaf 1500 - 2000 kilo bakla 500 - 1000 kilo keten tohumunun 27-6-935 tarihinden itibaren ve on beş gün müddetle açık eksiltmeye konulmuş olduğundan talip olanların 11-7-935 tarihine tesadüf eden perşembe gününe kadar Hara merkezindeki komisyonu mahsusuna müracaat etmeleri ilan olunur. (1574) 1—2712

# Erbaa Belediyesinden:

Takriben yüz hektardan ibaret Erbaa kasabasının hali hazır haritası ve müstakbel plânı hakkındaki eksiltme, isteklilerin kanunî şartları ifa etmemeleri yüzünden 29 temmuz 935 pazartesi gününe uzatılmıştır.

Bu işe aid eksiltme şartnamesi mukavelename, fennî şartname, Erbaa belediyesinden parasız verilecektir. İhale yukarda yazılı günde saat 15 de Erbaa belediye encümeninde yapılacaktır. Eksiltmeye girebilmek için 2490 sayılı kanun hükümleri mucibince muvakkat teminat tasdikli malî iktidar vesikası ve fennî ehliyetname verilmesi lâzımdır. (1648) 1—2834

# Nafıa Bakanlığından:

28.5.935 tarihinde münakasaya çıkarılmış olan Afyon — Antalya hattının Baladiz — Burdur arasındaki 24 buçuk kilometrelik yedinci kısım inşaatına talib zuhur etmediğinden mezkûr kısım inşaat ve ray ferşiyatı inşaat müddeti çoğaltılmak ve fiatlarda tadilat yapılmak suretile 22. 7. 935 tarihinde saat on beşte kapalı zarf usulü ile tekrar münakasaya konulmuştur.

1 — Bu işin muhammen bedeli 407.000 liradır.

2 — Muvakkat teminatı 20030 liradır.

3 — Bu işe girmek istiyenler teklif mektubları ile münakasa şartnamesinde yazılı evrakı ve 2490 numaralı kanuna göre istenilen diğer evrakı usulü veçhile hazırlıyarak 22.7.935 tarihinde saat on dörde kadar bakanlık binasında demiryollar inşaat dairesine tevdi etmiş olmalıdırlar.

4 — Bu münakasaya ait mukavele projesi ve merbutatından mürekkeb bir takım münakasa evrakı 20 lira 35 kuruş mukabilinde demiryollar inşaat dairesinden tedarik olunabilir. (1594) 1 — 2815

## KAPALI ZARF USULİLE EKSİLTME İLANI

# Nafıa Vekâletinden:

1 — Eksiltmeye konulan iş (Malatya vilayetinde Malatya — Elaziz yolunda betonarme Manikân köprüsü inşaatı) İnşaatın keşif bedeli 24.000 liradır.

2 — Bu işe ait şartnameler ve evrak şunlardır:

a) Eksiltme şartnamesi,

b) Mukavele projesi,

c) Nafıa işleri şeraiti umumiyesi,

d) Tesviyei türabiye, şose ve kârgir inşaata dair fennî şartname,

e) Betonarme büyük köprüler hakkında fennî şartname

f) Keşif hulasası cetveli,

g) Proje

İstiyenler bu şartnameleri ve evrakı 120 kuruş bedel mukabilinde Nafıa Vekâleti şose ve köprüler dairesinden alabilirler.

3 — Eksiltme 23.7.935 tarihinde salı günü saat 16 da Ankara Nafıa Vekâleti binasında şoseler reisliği dairesinde yapılacaktır.

4 — Eksiltme kapalı zarf usuliyle yapılacaktır.

5 — Eksiltmeye girebilmek için isteklinin 1800 lira muvakkat teminat vermesi, bundan başka aşağıdaki vesikaları haiz olup göstermesi lazımdır.

1 — Ticaret odasına kayıtlı bulunduğuna dair vesika,

2 — İstekliler yapmış oldukları işlere ait vesikaları göstererek eksiltmeye girmek için Nafıa Vekâleti şoseler reisliğinden ehliyet vesikası alacaklardır.

6 — Teklif mektubları yukarıda üçüncü maddede yazılı saatten bir saat eveline kadar şoseler reisliği dairesine getirilerek eksiltme komisyonu reisliğine makbuz mukabilinde verilecektir. Posta ile gönderilecek mektubların nihayet üçüncü maddede yazılı saate kadar gelmiş olması ve dış zarfın mühür mumu ile eyice kapatılmış olması lâzımdır. Postada olacak gecikmeler kabul edilmez. (1606) 1 — 2816

# Tokat şarbaylığından:

## Su eksiltme geciktirmesi bildirimi

Tokat şehrinde yaptırılacak su tesisatı Bayındırlık Bakanlığınca onaylı projesi ve şartnamesi gereğince 21-7-935 gününe rastlayan pazar günü ihale edilmek üzere gazetelerle ilân edilmişti. Bu kere tesisatın şehir şebekesine ait olan kısmında Font borular kullanılması da kale alınarak bu husus için esas proje ve şartnameye eklemeler yapılmış olduğundan ihale günü 26-8-935 günlemecine rastlayan pazartesi günü saat on dörde bırakılmıştır.

Bütün tesisatın Çelik boru ile keşif bedeli (144442) lira (81) kuruş, isale yatağının Çelik ve şehir şebekesi Font boru ile keşif bedeli: (149881) lira (81) kuruştur. İsteklilerin bu yoldaki proje ve mukaveleye bitişik fennî ve eksiltme şartnamelerile eklerini yedi buçuk lira bedel karşılığında Tokat Şarbaylığından edinebileceklerdir. (1688) 1—2883

# Askerî Lise ve Orta Mekteplere San'at Gediklisine talebe alınıyor

1 — 935 - 936 ders senesi için İstanbulda bulunan Kuleli, Maltepe liselerile Bursada bulunan Bursa askeri lisesine ve Kırıkkaledeki askerî sanat lisesile Konya ve Erzincan Askerî Orta Mekteplerine ve Kırıkkaledeki sanat gedikli erbaş mektebine talebe alınacaktır.

Liselerin 9, 10 ve orta mekteplerin 6, 7 sınıflarına sanat lisesinin 9 sınıfiyle sanat gediklisinin birinci sınıfına talebe alınacaktır.

2 — Talebe askerî lise ve orta mektepler talimatiyle sanat gedikli erbaş talimatına göre kaydü kabul olunur. Bu talimat talebe alacak mekteplerde ve askerlik şubelerinde görülebilir.

3 — Atideki hususların göz önünde bulundurulması lâzımdır.

A - Almanca okuyanlar tercih edilir.

B - Bütün mekteplerde kaydü kabul 1 temmuz 935 de başlar. 15 ağustosta biter müsabaka imtihanı lâzımgelirse 15 ağustos: 1 eylûl arasında yapılır. Bununla beraber kadroda yer kalırsa ders senesinin devamı müddetince sivil Lise ve Orta mekteplerden nakil suretiyle talebe alınmağa devam olunur.

C - Mekteplerin bulundukları yerler haricindeki yerlerden Askerî Lise ve Orta mekteplere kaydedilmek istiyenler 1 temmuz 935 den 31 temmuz 935 tarihine kadar bulundukları yerlerin askerlik şubelerine müracaat edebilirler.

D - Mektebe girmek için yaşını büyütüp küçültenler mektebe alınmazlar.

E - İstekliler evrakını tamamlatıp istekli bulundukları mekteplere askerlik şubeleri vasıtasiyle veya doğrudan doğruya gönderirler. Mekteplerden davet vaki olmadıkça hiç bir istekli mektebe gitmiyecektir.

F - Müsabaka imtihanına mecburiyet hasıl olursa müsabaka imtihanı yapılacak yere kadar gitme ve imtihanı kazanamayınca geri dönmek için ihtiyar edilecek masraf istekliye aid olup mektebe kabul edilmediğinden dolayı hiç bir hak iddia edilemez. Onun için geliş gidiş masrafının beraber götürülmesi lâzımdır.

4 — Mektepler leylî ve meccanidir. Talebenin iaşesinden başka giydirilmesi techizat ve kitapları hükümete aid olduğu gibi ayrıca her ay bir miktar maaş da verilir.

Liseyi muvaffakıyetle bitirenlerden arzu edenlerin müsabaka imtihanına girerek kazandıkları takdirde Askerî Mühendis ve fen memuru yetiştirilmek üzere bir kısmı Avrupaya tahsile gönderilir.

5 — Bir seneden fazla terki tahsili olanlar bir evelki sene derslerinin hepsinden imtihan vermeğe mecburdurlar. (1550) 1—2691

Kuruluş 1891 **UYANIŞ** Serveti fünun yerine çıkar

44 senedir durmadan çıkmakta olan bu haftalık resimli gazetenin Ankara'da satış yeri A K B A Kitapevidir. Senelik abone 10 lira. Sayısı 20 kuruş.

## Ağrı Valiliğinden:

1 — Eksiltmeye konulan iş: Trabzon - Karaköse yolunun Agrı Vilâyeti dahilinde Saçtepe ile Kürtali köyü arasında yapılacak tesviyesinde imalât ve makam şose inşaatiyle Saçtepe ile Karaköse arasında üç adet mütemadî tamirat Ekip binası inşaatıdır.

Bu işlerin tahmin edilen bedeli 153031 lira 46 kuruştur.

2 — Bu işe aid şartnameler ve evrak şunlardır.

A - Eksiltme şartnamesi
B - Mukavelename projesi
C - Nafıa işleri şeraiti umumiyesi
D - Tesviyei türabiye şose ve kârgir inşaata dair fennî şartname
E - Hususî şartname.
F - Keşif hulâsası cedveli, ve silsilei fiat cedveli.
G - Sinas İmalât tesviye ve Şose Grafiği
H - Taş, kum ve su Grafiği.
İ - Ekip binaları projesi ve keşif hulâsa cedveli

İstiyenler bu şartnameleri ve evrakı 765 kuruş bedel mukabilinde Agrı Vilâyet Nafıa Başmühendisliğinden alabilirler ve Ankara, Trabzon, Gümüşhane, Erzurum, Agrı vilâyetleri Nafıa dairelerinde okuyabilirler.

3 — Eksiltme 1 ağustos 935 tarihinde perşembe günü saat 15 de Agrı vilayeti Nafıa dairesinde yapılacaktır.

4 — Eksiltme kapalı zarf usuliyle yapılacaktır.

5 — Eksiltmeye girebilmek için 8901 lira 57 kuruş muvakkat teminat vermesi ve bundan başka Ticaret odası vesikasını hamil olup gösterilmesi lâzımdır.

6 — Teklif mektupları yukarda üçüncü maddede yazılı saatten bir saat evveline kadar Agrı vilâyeti Nafıa Başmühendisliğine getirilerek eksiltme komisyonu reisliğine makbuz mukabilinde verilecektir. Posta ile gönderilecek mektupların nihayet üçüncü maddede yazılı saata kadar gelmiş olması ve dış zarfın mühür mumu ile iyice kapatılmış olması lâzımdır. Postada olacak gecikmeler kabul edilmez. (1689) 1—2869

## Bursa Şarbaylığından:

| Eksiltmeye konulanlar | Adet | Eb'adı | Muhammeni |
|---|---|---|---|
| Sokak Levhaları | 2025 | 20X30 | 2430 lira |

Bursa şehrine gereken yukarda yazılı mikdarda dökme ve nikelâjlı sokak levhalarını yapıp vermek işi, şartnamesi dairesinde ve nümunesine göre açık eksiltmeye konulmuştur. 22 temmuz 935 pazartesi günü saat 15 de eksiltme ve ihalesi yapılacaktır. Şartnameler bedelsiz gönderilir. İstekliler, bütün şartları anlamak ve nümuneyi görmek için B. Muhasebesine ve ihale saatından önce de 183 liralık muvakkat teminatını 2490 sayılı kanuna göre yatırarak Belediye komisyonuna gelsinler. (1668) 1—2862

Türk Hava Kurumu

**BÜYÜK piyango**

Şimdiye kadar binlerce kişiyi zengin etmiştir.
19 uncu tertip 3 üncü keşide 11 temmuzdadır.

Büyük ikramiye 50,000 liradır.

Ayrıca; 20.000, 12.000, 10.000 liralık ikramiyelerle 20.000 liralık mükâfat vardır.

ANKARA İCRA DAİRESİ GAYRİ MENKUL SATIŞ MEMURLUĞUNDAN:

1 — Mahcuz olup satılmasına karar verilen Ankaranın soğuk kuyu mevkiinde kâin ve tapunun 27-9-1930 tarih ve 67-63 numarasında kayıtlı çayırın 1/5 hissesi aşağıdaki şartlar dairesinde artırmaya çıkarılmıştır.

2 — Evsaf ve müştemilat: İşbu çayır şimalen hark cenuben İstanbul yolu şarkan mukaddema idare emini Mehmet ve elyevm Maliyede Cemal garben kısmen Ziya kısmen Yahya oğlu Mehmet Efendilere ait gayri menkullerle mahdut olup 5561 metre murabbaı vüsatindedir ve heyeti umumiyesine 1500 lira kıymet takdir edilmiştir.

3 — Satış peşin para ile olmak üzere 19-8-935 tarihine müsadif pazar günü saat 14 - 16 ya kadar icra dairesi gayri menkul satış memurluğunda yapılacaktır.

4 — Talipler takdir edilmiş olan yukardaki muhammen kıymetin yüzde 7,5 ğu nisbetinde pey akçesi veya millî bir bankanın teminat mektubu ile kanunen teminat olarak kabul edilen hazine tahvilleri getireceklerdir.

5 — Satış günü artırma bedeli takdir edilen kıymetin yüzde 75 ini bulduktan ve üç defa nida ettirildikten sonra mezkûr günün 16 ıncı saatinde en çok artıran talibine ihale olunacaktır.

6 — İşbu tarihdeki arttırmada teklif edilen bedel muhammen kıymetin yüzde 75 ini bulmadığı takdirde 3-9-935 tarihine müsadif salı günü saat 14 - 16 ya kadar yapılacak ikinci artırmada en çok artıran talibine ihale olunacaktır.

7 — Birinci ve ikinci artırmalarda ihale bedeli ihaleyi müteakip verilmediği takdirde üzerine ihale edilenin talebi üzerine ihale tarihinden itibaren kendisine bedeli ihaleyi teslimi vezne eylemesi için yedi gün kadar mehil verilecektir. İşbu müddet zarfında ihale bedeli yatırılmadığı takdirde ihale bozulacak ve bu tarihten evel en yüksek teklifte bulunan talibe teklifi veçhile almağa razı olup olmadığı sorulduktan sonra teklifi veçhile almağa razı ise ihale farkı birinci talipten tahsil edilmek üzere bu talibe ihale edilecektir. Teklifi veçhile almağa razı olmazsa gayri menkul yeniden on beş günlük ikinci artırmaya çıkarılarak en çok artıran talibine ihale edilecektir.

8 — Her iki artırmada da gayri menkul talibine ihale edildikte tapu harcile dellâliye resmi müşteriye ve ihale tarihine kadar olan müterakim vergi ve resim ise borçluya aittir.

9 — Borçlu ve alacaklılarla diğer alâkadarların bu gayri menkul üzerindeki haklarını ve hususile faiz ve masrafa dair olan iddialarını evrakı müsbitelerile 20 gün içinde dairemize bildirmeleri lâzımdır. Aksi takdirde hakları tapu sicilliyle sabit olmadıkça satış bedelinin paylaştırılmasından hariç tutulacaklardır.

10 — Artırmaya iştirak edecekler 1-8-935 tarihinde 934-152 numara ile dairemizdeki yerinde herkese açık bulundurulan şartnamemizi okuyabilirler. 1—2868

**Mücellid arıyoruz**

Ulus Basımevi

Kapalı zarf usulile eksiltme ilânı

## Karacabey Merinos Yetiştirme Çiftliği Müdürlüğünden:

1 — Karacabey harasında müteşekkil Merinos yetiştirme çiftliğinin otuz bir bin iki yüz yetmiş lira yetmiş yedi kuruşluk bedeli keşifli memurin binası kapalı zarf usuliyle eksiltmeye konmuştur.

2 — Eksiltme 15 temmuz 1935 pazartesi günü saat 15 de Karacabey harasında yapılacaktır.

3 — Bu işe aid şartname ve evrak şunlardır;

A — Malî şartnamesi
B — Fennî şartnamesi
C — Nafıa şeraiti umumiyesi
D — Proje

İstiyenler evrakları onaltı lira bedelini Merinos yetiştirme çiftliğine yatırmak suretiyle Bursa Bayındırlık Direktörlüğünden alacaklardır.

4 — Eksiltmeye girebilmek için isteklilerin iki bin üç yüz kırk altı lira muvakkat temina vermesi

5 — İsteklilerin şeraiti kanuniyeyi haiz olması ve 2490 numaralı kanunun tarifatı dahilinde eksiltmeye iştirâk eylemeleri ilân olunur. (3915/1718) 1—2901

## Ankara Levazım Amirliği Satın Alma Komisyonu ilânları

İLAN

İstanbul kumandanlığı birlikleri için beher kilosuna tahmin edlen bedel 84 kuruş olan 58,000 kilo sade yağı kapalı zarfla eksiltmeye konulmuştur. İhalesi 16 temmuz 935 salı günü saat 15 dedir. Şartnamesi 246 kuruş mukabili Fındıklıda İstanbul kumandanlığı satın alma komisyonundan alınabilir. Eksiltmeye girecekler 3654 liralık teminat mektubu veya makbuzu ve 2490 sayılı kanunun 2. 3. üncü maddelerindeki vesikalarla birlikte ihale saatından bir saat eveline kadar komisyona vermeleri. (1493) 1—2615

İ L A N

1 —Ankara garnizonundaki kıtaat ve müessesat efradının ihtiyacı için 450,000 kilo ekmeklik un münakasaya konulmuştur.

2 — Şartnamesi 2 lira 14 kuruş ücret mukabilinde Ankara levazım amirliği satın alma komisyonundan verilir.

3 — Münakasası 25 temmuz 935 tarihine müsadif perşembe günü saat 15 de Ankara levazım amirliği satın alma komisyonunda yapılacaktır.

4 — Eksiltme kapalı zarf usulü iledir.

5 — 450 Bin kilo ekmeklik unun beher kilosunun fiatı dokuz buçuk kuruştur. Mecmu tutarı 42750 lira teminatı muvakkatesi 3206 lira 25 kuruştur.

6 — İsteklilerin ticaret odasında kayitli olduklarına dair vesika göstermeleri mecburidir.

7 — Teminatı muvakkate makbuzu ile birlikte teklif mektuplarını münakasanın yapılacağı belli saatten bir saat evveline kadar Ankara levazım amirliği satın alma komisyonuna vermeleri. (1622) 1—2798

İ L A N

Tekirdağ kıtaatı için 280 ton ekmeklik unun kapalı zarfla eksiltmesi 27 temmuz 1935 cumartesi günü saat 9.30 da ve Malkaranın 80 ton sığır etinin kapalı zarfla eksiltmesi 27 temmuz 1935 cumartesi günü saat 10.30 da ve Malkaranın 150 ton ekmeklik ununun da keza kapalı zarfla eksiltmesi 27 temmuz 1935 cumartesi günü saat 11.30 da Tekirdağ satın alma komisyonunda yapılacaktır.

2 — Tekirdağ ununun muhammen bedeli 12 kuruş 50 santim ve teminatı muvakkatesi 2625 liradır. Malkaranın sığır etinin muhammen bedeli 22 kuruş ve teminatı muvakkatesi 920 liradır. Malkaranın ununun muhammen bedeli 13 kuruş ve teminatı muvakkatesi 1463 liradır.

3 — Teminatlar ihaleden evel muhasebecilik veznesine yatırılmış olacaktır.

4 — Başka malsandıklarına yatırılmış olan teminat makbuzları ve banka teminatları ile diğer belgeler teklif mektupları içerisine konulması lâzımdır.

5 — Şartname hergün komisyonda görülebilir. (1709) 1—2900

İ L A N

1 — İzmir müstahkem mevkii hastahanesinin 60,000 kilo kesilmiş koyun eti ihtiyacı kapalı zarf usuli ile münakasaya konulmuştur.

2 — İhalesi 29 temmuz 935 pazartesi günü saat on altı buçuk İzmirde kışlada müstahkem mevki satın alma komisyonunda yapılacaktır.

3 — Şartnamesi her gün komisyonda görülebilir.

4 — Koyun etinin mecmu tutarı ondokuz bin iki yüz liradır.

5 — Beher kilo koyun eti için otuz iki kuruş fiat tahmin edilmiştir.

6 — Teminatı muvakkate akçası bin dört yüz kırk liradır.

7 — İstekliler ticaret odasında kayitli olduklarına dair vesika göstermek mecburiyetindedir.

8 — Münakasasına iştirak edecekler 2490 sayılı artırma ve eksiltme kanununun 2 ve üçüncü maddelerinde ve şartnamesinde yazılı vesikaları ile teminatı muvakkate makbuzlarını ve teklif mektuplarını ihale saatından en az bir saat evel komisyona vermiş bulunacaklardır. (1707) 1—2890

## Ankara belediye reisliği ilanları

İLAN

Temizlik çöp arabaları için 35 kalem malzeme 15.7.935 pazartesi günü saat 15 de Levazım Direktörlük dairesinde pazarlıkla alınacaktır. Taliplerin komisyonumuza müracaatları. (1546) 1—2670

İ L A N

1 — Halde 39-21 numaralı dük kân 31.5.936 gününe kadar açık artırma ile kiraya verilecektir.

2 — Muhammen (1) senelik kira bedeli (480) liradır.

3 — Muvakkat teminat (36) liradır.

4 — Şartnamesini görmek istiyenler hergün muhasebeye gelebilirler.

5 — İhale 15.7.1935 pazartesi günü saat on beşte artırma ve eksiltme komisyonunda yapılacaktır. (1547) 1—2671

## Kırşehir İlbaylığından:

Kırşehir ili resmî daireleri için 150 adedi Yerköy ve 25 adedi Himmetdede istasyonlarında teslim etmek üzere 170 adet Linyit kömürü yakacak demir soba alınacaktır. Satmak istiyenlerin bu sobaların ebad, evsaf ve en son fiatlarını 20 temmuz 935 tarihine kadar Kırşehir ilbaylığına bildirmeleri ilan olunur. (1703) 1—2892

2 ve 20 komprimelik ambalajlarda bulunur.
Ambalaj ve komprimelerin üzerinde halisliğin timsali olan ⊕ markasını arayınız

Daima sabit daima tabii

**Juvantin saç boyaları**

İngiliz kanzuk eczanesi laboratuvarlarında hazırlanan Juvantin saç boyaları muzur ve zehirli maddelerden tamamen ari olup saçlara tabiî renklerini bahşeder. Juvantin saç boyaları kumral ve siyah olarak iki tabiî renk üzerinde tertib edilmiştir.

Gayet tabiî ve sabit olarak temin edilen renk yıkanmak ve terlemek hattâ denize girmek suretiyle de çıkmaz. En ciddî ve emniyetli markadır. Eczanelerde ve ıtriyat mağazalarından arayınız.

**İNGİLİZCE**

Hususî Ders ve Tercüme.
İmtihanlara Hazırlama.
Posta Kutusu 131 Ankara.

Muhasebeci ve mütercim
ARANIYOR
Posta kutusu (509) Ankara, müracaat. 1—2760

**PARANIZI:**

Hükûmetin ve dört millî Bankanın 1 milyon lira ile sermayesine iştirak ettiği

ADAPAZARI
**Türk Ticaret Bankası'na**
YATIRINIZ..

Vadeli mevduatınızın faizini
**Her ay başında**
alacaksınız.

**Sizin için**

Bankanın bütün şubelerinde „Faizleri her ay başında kuponla ödenen hesab„ açılmıştır.

Merkez şubesi, Ankara Işıklar caddesi. Muamelât
Telefon: 2316


Müsabaka imtihanı

## Türkiye Ziraat Bankasından:

Bankamız Muhtelif servislerinde çalıştırılmak üzere müsabaka ile ve yüzer lira aylıkla on memur alınacaktır. Müsabakaya girmek için Liseleri veya ticaret liselerini ve yahut Galatasaray lisesi ticaret kısmını bitirmiş olmak ve yirmiden aşağı, yirmi beşden yukarı yaşda bulunmamak lâzımdır.

Müsabakaya gireceklerden ne gibi belgeler arandığı, ve nelerden imtihan yapılacağı Ankara, İstanbul ve İzmir Ziraat Bankalarımızdan elde edilebilecek şartnamelerde yazılıdır.

Müsabaka 1-8-935 perşembe günü sabahı saat 9 da Ankara ve İstanbul Ziraat Bankalarında yapılacaktır.

İstekliler aranılan belgeleri bir mektupla birlikte en son 24-7-935 çarşamba günü akşamına kadar Ankarada Ziraat Bankası Memurin Müdürlüğüne göndermek veya vermek suretiyle müracaat etmiş bulunmalıdırlar. (1701)

1—2894

## İzmir Ceza evi direktörlüğünden :

19,000 lira bedeli muhammeneli İzmir Ceza evinin Mayıs 936 gayesine kadar olan ekmek ihtiyacı kapalı zarf suretiyle eksiltmeye konulmuştur. Eksiltmeye gireceklerin 100/ 7,5 nisbetinde teminat veya hükümetçe muteber banka mektuplarını beraberlerinde alarak ihale günü olarak tayin edilen 29-7-935 günlemecine rastlayan pazartesi günü saat 15 de ceza evi Direktörlük odasında toplanacak komisyona ve fazla tafsilât için de her gün saat 15 den sonra Direktörlüğe baş vurmaları ilan olunur. (1952/1640)

1—2800

## Askerî Fabrikalar Umum Müdürlüğü Satın Alma Komisyonu ilânları

İLAN

Bir sene zarfında Kayaş istasyonuna gelecek ve gidecek 1500-2000 ton eşyanın vagondan tahliye, fabrikalarımıza nakil ve fabrikalarımızdan Kayaş İstasyonuna nakil ve vagonlara yükletilmesi.

Tahmini bedeli 2200 lira olan yukarda yazılı 1500-2000 ton eşya nakli işi 24 temmuz 935 tarihinde çarşamba günü saat 14 de askerî fabrikalar satınalma komisyonunca açık eksiltme ile ihale edilecektir. Şartnamesi parasız olarak komisyondan verilir. Taliplerin muvakkat teminat olan 165 lira ve 2490 numaralı kanunun 2 ve 3. maddelerinde yazılı vesaikle mezkûr gün ve saatta komisyona müracaatları. (1651) 1—2841

650 KİLO YUMUŞAK KÖSELE

Tahmin edilen bedeli (1240) lira olan yukarda mikdarı ve cinsi yazılı malzeme askerî fabrikalar umum müdürlüğü satınalma komisyonunca 22 temmuz 935 tarihinde pazartesi günü saat 15 de açık eksiltme ile ihale edilecektir. Şartname parasız olarak komisyondan verilir. Taliplerin muvakkat teminat olan (93) lira ve 2490 numaralı kanunun 2 ve 3. maddelerindeki vesaikle mezkûr gün ve saatta komisyona müracaatları. (1613) 1—2782

İLAN

Kırıkkalede istihdam edilmek üzere 10 tanesi birinci sınıf olmak üzere 75 Tornacıya ve beş Mastar Tornacısı ile 4 Mastar Tesviyecisine ve bir iyi Frezeciye ihtiyaç vardır. İsteklilerin istidalariyle Umum Müdürlüğe Müracaatları. (1685)

1—2879

3200 KİLO BEYAZ SABUN
2800 KİLO ARAP SABUNU

Tahmin edilen bedeli (1920) lira olan yukarda mikdarı ve cinsi yazılı malzeme askeri fabriaklar umum müdürlüğü satın alma komisyonunca 22 temmuz 935 tarihinde pazartesi günü saat 14 de açık eksiltme ile ihale edilecektir. Şartname parasız olarak komisyondan verilir. Taliplerin muvakkat teminat olan (144) lira ve 2490 numaralı kanunun 2 ve 3. maddelerindeki vesaikle mezkûr gün ve saatta komisyona müracaatları. (1612) 1—2781

GÜRÜN ASLİYE HUKUK RİYASETİNNDEN:

Karısı Zemhanur tarafından aleyhine boşanma davası açılan Gürünün Hamidiye mahallesinden Nuri oğullarından Hacı oğlu Seyfettinin İzmir taraflarına giderek eğleştiği yer belli olmadığından ilânen tebliğat yapılması tensip kılınmıştır. Duruşmaları 19 temmuz 1935 cuma günü saat onda yapılacaktır. Kendisinin veya vekilinin o günde ve saatte gelmesi ilân olunur.

1—2878

Doktor
**Ali Maruf Ünver**
DERİ, FIRENGİ VE BELSOĞUKLUĞU HASTALIKLARI MÜTEHASSISI
Tabakhane caddesi başında Altıntaş sokak No. 17
Hastalarını her gün 9-13 ve 15-20 ve kadar kabul eder

İş arıyorum

— Yaz tatili için iş arıyorum — Robert Kolec, Akademi mezunuyum. İngilizcem ve türkçem kuvvetlidir. Fransızca ve biraz almanca bilirim. S N. rumuzu ile matbamıza yazmaları.

1—2858

ZAYİ

Ankara Emniyet Müdürlüğünden aldığım ikametgâh tezkeremi kaybettim yenisini alacağımdan eskisinin hükmü yoktur.

Hacı Doğan Çeşme sokak No. 4 Macar tebaasından
1—2887 Vegmann Janos

## Millî Müdafaa Vekâleti Satın Alma Komisyonu ilânları

İLAN

İzmir kıtaat için tahmin edilen fiatı 18.000 lira olan 140 ton ekmeklik un kapalı zarfla eksiltmeye konulmuştur. İhalesi 18 temmuz 935 perşembe günü saat 15 te İzmirde Bornuvada AS. SA. AL. KO. da yapılacaktır. İlk teminat 1365 liradır. Şartnamesini görmek istiyenler her gün ve eksiltmeye girecekler teminat mektub veya makbuzlariyle ticaret odası vesikasiyle birlikte teklif mektublarını ihale saatinden en az bir saat evel Bornuvada satın alma Ko. na vermeleri. (1551) 1—2678

İLAN

1 — Edremit garnizonu için 100,000 kilo sığır eti kapalı zarfla eksiltmeye konulmuştur.

2 — İlk teminat 1500 liradır.

3 — Bir kilosunun tahmin edilen fiatı 20 kuruştur.

4 — İhalesi 15 temmuz 935 perşembe günü saat 11 de Edremitte satınalma komisyonunda yapılacaktır.

5 — Eksiltmeye girecekler ilk teminat mektup veya makbuzlariyle 2490 sayılı kanunun 2 ve 3 üncü maddelerinde yazılı vesikalarla birlikte teklif mektuplarını ihale saatından en az bir saat evvel Edremit'de satın alma komisyonuna vermeleri. (1527) 1—2656

İLAN

50 tane Arka Teskeresi
50 „ Çevirecek kolu
1000 „ Kablo Dolabı

Yukarda yazılı üç kalem muhabere malzemesi kapalı zarf yolu ile nümunelerine göre satın alınacaktır. Hepsinin tahmin edilen bedeli 5037 lira 50 kuruştur. Şartnamesi bedelsiz olarak komisyonumuzdan alınacaktır. İhalesi 26-7-935 cuma günü saat 11 de yapılacaktır. İlk teminatı 404 lira 81 kuruştur. Eksiltmeye girecekler 2490 sayılı kanunun 2 ve 3 üncü maddeleri ile şartnamede istenen belgeleri teklif mektuplariyle birlikte ihale saatından en az bir saat eveline kadar M. M. V. Satınalma komisyonuna vereceklerdir. (1683) 1—2880

## Muhasib aranıyor

Bir ticarethanede muhasebeci muavini olarak istihdam edilmek üzere muhasebe işlerinde çalışmış bir memura ihtiyaç vardır. Taliblerin tercümei hallerini bildirir bir mektubu Ankara posta kutusu: 72 ye göndermeleri ilân olunur.

1 — 2813

İmtiyaz sahibi ve Başmuharriri Falih Rıfkı ATAY
Umumî neşriyatı İdare eden Yazı İşleri Müdürü Naşuhi BAYDAR
*Çankırı caddesi civarında Ulus Basımevinde basılmıştır.*


# SİNEMALAR

**YENİ**

BU GÜN BU GECE
HAYATTA BİR DEFA
Camilla Horn — Güstave Fröhlich
Talebi umumî üzerine Hayatta bir defa filminin imtidadınca
Yalnız 4,45 seanslarında
BİTMEMİŞ SENFONİ
Gösterilecektir.

**KULÜP**

BU GECE
Richard Bartelmes tarafından temsil edilen
SATILIK KAHRAMANLAR
Gündüzleri iki filim
1 — Atını sür süvari
2 — Her şey kazananın
Geceleri yalnız bir filim gösterilir.