ULUS

12 SONTEŞRİN, 1935 SALI

ON ALTINCI YIL. No: 5136 — Adımız, andımızdır — Heryerde 5 k...

Son haberler ikinci sayfada

Gündelik

ANKARAMIZIN YILDÖNÜMÜ

12 sonteşrin, yalnız Ankaralılar değil, bütün memleket için bir bayragün'dür: Yeni devletin temelleri Anadolu bağrına atılmakla, Atatürk davasını gerçekleştirecek esaslı şartlardan biri tamamlanmıştır. Merkezini Ankara'da kuran bu devlet, Akdenizle Karadeniz, Trakya ile şark sınırları arasındaki anayurd topraklarına sağ, sarsılmaz, toplayıcı ve birleştirici bir kuvvet olarak yerleşti. Sevr andlaşmasını müdafaa eden Loyd Corc, İstanbul'un Osmanlı imparatorluğuna bırakılmasının sebebi, ona, *daima gemi topları nın gölgesi altında bir merkez vermek* olduğunu söylemiştir. Lozan sancağı, erkinlik savaşının yıkılmaz kalesi üstüne dikilmiştir.

Ankara bizim için yalnız merkez değil, Anadolunun, bütün bakımlardan, *inşa*'sı imkânlarını ve usullerini öğreten bir mekteb oldu. Ankara'da başardığımız her şey, Ankara'nın dışındaki bütün Türkiye topraklarında daha kolay gerçeklenebilir. Ağaçlarımızı yurdun en güç toprağına ekiyoruz; suyumuzu, yurdun en çetin şartları içinde, adeta yaratıyoruz. Bahçesini yeşertmeğe çalışan devlet adamı, burada, çiftçi teri dökmektedir. Kamâlizmin, Anadolu'da bu asrın güzel ve zengin memleketlerinden birine vücud vermek ideali, onun azminin ve enerjisinin böyle bir örs üzerinde döğülmesine bağlı idi.

Bugün Ankara'da gördüğünüz bayındırlık, bütün Türkiye bayındırlığının örneği ve esasıdır. Biz, Ankara'ya gelinciye kadar, şehirciliği ve mimarlığı unutmuştuk. Türk milletinin yapıcılık vasfını burada tekrar dirilttik.

Ankara'da daha çok eksiklerimiz var. Fakat yapılanlar, haklı bir gururla ileri sürülecek kadar iyi ve tamamdır. Unutmamalıdır ki memleketin bütün bayındırlık eserleri, demiryollar, yollar, endüstri kurumları, hepsi gibi, Ankara dahi doğrudan doğruya türk alınterinin ve emeğinin eseridir. Ankara hamuruna bir santim ödünç mayası katılmamıştır.

Cumurivetin Ankara ile öğünmekte ve halkın Ankara'yı sevip benimsemekte hakkı vardır. Çünkü Ankara, birçok sark şehirlerinde olduğu gibi, bizden olmıyanların hayat ve rahatına hasrolunmuş bir paravana değil, bir memleket ve halk eseridir. Ankara'da ancak türk emeği, türk azmi, türk sâyi ve yeni türklüğün hayat anlayışı görünür.

Ankara, vatanın şehirler ve kasabaları sayısınca artacak, yollar ve raylar Türkiyeye gelen herkesi, en yoksul Anadolu parçalarına kadar, küçük büyük Ankaralara uğratarak taşıyacaktır. Ankara, hakikaten, semboldür.

F. R. ATAY

Ulus'un dil broşürü

Dil yazılarında güttüğümüz metodun esaslarını gösterir bir broşür çıkaracağımızı haber vermiştik. Okurlarımızdan birçokları basımevimize başvurarak bu broşürden edinmek isteğini göstermişlerdir.

Broşürümüz pek yakında gazetemize ek olarak okurlarımıza parasız dağıtılacaktır. Grafiklerinin basılması biraz zaman istiyen bu broşürü sabırla beklemelerini okurlarımızdan dileriz.

Kamutay toplantısı

Askerlik mükellefiyeti kanununun bazı maddelerini değiştiren projenin görüşülmesine başlandı

Kamutay dün Nuri Conker'in başkanlığında toplanmış ve askerlik mükellefiyeti kanununun bazı maddelerinin değiştirilmesine dair olan kanun projesini görüşmüştür. Projenin yalnız bir maddesi tüze encümenine gönderilmiş diğer maddeleri aynen kabul olunmuştur.

Askerlik mükellefiyeti kanununun adını sadece askerlik kanunu şekline çeviren madde görüşülürken Mardin saylavı Edib Ergin şu suali sormuştur:

— Böyle bir karara varılırken ordu dahilî hizmet kanununun birinci madde hükmü acaba encümence nazarı dikkate alınmışmıdır? Yani askerlik mükellefiyet kanununun adı değiştirilirken diğer alâkalı kanunların da metinlerini değiştirmek mevzuu bahsolmuş mudur?

Millî Müdafaa encümeni mazbata muharriri General Kâzım Sevüktekin şu izahatı vermiştir:

— Maksad kanunun ismini sadeleştirmek ve herkesin anlıyacağı hale koymaktır. Mükellefiyet kelimesi ise bütün kanunların metinlerinde vardır. İlerde kelimeler yeni lisana göre yazılacağı cihetle bu noktaya ehemiyet vermedik.

(Sonu 6. cı sayıfada)

Somali ile Habeşistanın irtibatı kesilecek mi?

Bu hareket başarılırsa habeşler Harrarda toplanmak zorunda kalacaklar

İtalyan askerlerinin kullandıkları çimentodan yapılmış portatif su depoları

Asmara, 1' (A.A.) — Tigre cephesindeki Havas aytarı bildiriyor:

General Graziani'nin cenup ve General Santini'nin şimal bölgelerindeki ilerleyişleri, Habeşistan ile Somali arasındaki irtibatı kesmekle tehdid etmektedir. Bu, habeşleri Harrar'da toplanmak zorunda bırakacaktır.

"Pelaritana,, tümeni ile Tr.b.luslu askerlerden mürekkeb tabur lar, cenup cephesi arkasında Ubi-Şebeli batısında ve Habeşistan'ın cenup doğusunda yedek kuvveti olarak bulundurulmaktadır.

Şimal cephesinde bulunan General Santini kuvvetleri, Secbcot yüksekliklerinde mevki alırken, bu kuvvetlerin sol kanadını teşkil eden Danakil'ler, Uaşere - Scebcat bölgesinde toplanmaktadırlar.

Amba- Alagui bölgesinde keşif uçuşları yapan italyan uçakları önemli habeş kuvvetleri görmemişlerdir. Habeşlerin bu bölgede harb etmiyecekleri ve Dessie'de toplanmak niyetinde bulundukları sanılmaktadır.

Irmak - Filyos

Hattın açılmasında bulunacaklar Filyosa gittiler

İnşası biten Irmak — Filyos hattının açılış töreninde bulunacak olan çağrılılar dün şehrimizden saat 20 ve 21 de kalkan iki özel katarla Filyos'a gitmişlerdir. Tören bugün saat 15 te yapılacak ve Karadenizi Akdenize ikinci defa bağlıyacak olan kömür yolu Bayındırlık Bakanı B. Ali Çetinkaya tarafından açılacaktır. Bakan vereceği bir söylevle hattın ekonomik değerini anlatacaktır.

Çağrılılar bu akşam saat 18 ve 19 da Filyos'tan hareket edecekler ve yarın birinci katar 10.56, ikincisi 11.55 de Ankara'ya gelmiş olacaktır

Hava Kurumu piyangosu çekildi

İstanbul, (Telefonla) — Bugün çekilen hava kurumu piyangosunda kazanan numaralar:

25.000 lirayı 24625 numara, bunun alt ve üstünden 23875 ve 25375 numaraya kadar sonları beş ile bitenler amorti alacaklardır. 15.000 lirayı 9156 numara kazandı. Bunun da altı ve üstünden 8406 ve 9906 ya kadar sonları altı ile bitenler amorti alacaklardır. 10.000 lirayı 25990 numara kazandı ve alt ve üstünden 25240 ve 26740 numaraya kadar sonları sıfırla bitenler amorti alacaklardır. 1000 lirayı 26135 ve 11022 numaralar kazandılar.

(Sonu 5. ci sayıfada)

"Ulus,, un dil yazıları

Suluh - Sükûn

"Suluh, paix, Sâkin, Sükûn, Sükûnet,, Sözlerinin etimoloji, morfoloji ve fonetik bakımından analizi

SULUH

Kelimenin etimolojik şekli:

(1) (2) (3) (4)
(uğ + us + ul + uh)

(1) uğ: Esas köktür; kelimede düşmüştür; "hareket" anlamınadır.

(2) us: (. + s), ektir. Oldukça geniş, uzak bir sahayı ve bu sahada bulunan obje veya panseyi gösterir. O halde:

(uğ + us); kökle ek kaynaşarak *(uğus)* oluyor: "hareketten uzak" mefhumunu gösterir.

(3) ul: (. + l), ektir. Mefhumu gayri şahsî kılıyor ve umumîleştiriyor.

(4) uh: (. + h), manayı tamamlar, tayin eder, tesbit eder.

(uğ + us + ul + uh) = uğusuluh; fonetik icabı, baştaki vokal düşerek kelime *(suluh)* şeklini almıştır. Orijin manası "hareketsizlik, sükûnet, atalet ve istirahat" tır.

Kelimenin Yakut dilinde "soloğ - suloğ" [*] şekilleri görülmektedir. Manası "boş vakit, serbest tatil günü, serbest zaman"dır: *"Soloğ şuoh* = tatil değil" tabirinde görüldüğü gibi.

(Suluh) kelimesinin başka şekilleri de vardır.

Meselâ:

I — *Siley (sileymek)* = âtıl durmak, âtıl kalmak

II — *Usal* = âtıl

III — *Sile (ğ)* = oturulan yer

IV — *Uslu (ğ)* = sakin

V — *Sili (ğ)* = sakin

Not: (ğ, y, h) nin aynı kategoriden olduğu malûmdur.

PAİX

(Suluh) kelimesinin yukarda izah ettiğimiz anlamı tamamen fransızca *(paix)* kelimesinin manasının aynıdır;

Paix = repos, calme [**]

Fransızca *(paix)* sözü, Latince *(pax, pacis)* sözünden alınmıştır. Kelime *(ancien provençal)* dilinde *(patz)* dır. Bunun etimolojisini gösterelim:

(1) (2) (3) (4)
(ap + ağ + at + az)

(1) ap: Köktür. Burada manası "hareket, faaliyet" tir.

(2) ağ: (. + ğ), mefhumu tayin ve ifade eden ektir; *(ap + ağ) = apağ* hareket ve faaliyetin kendisidir.

(3) at: (. + t), yapıcı, yaptırıcı, kuvvetli faildir. Kendinden evvelki kelime mefhumunu uzaklık bildiren (4) üncü ek *(z)* mıntakasına atıyor. Bu suretle mefhum, hareket ve faaliyetten onun aksi olan atalet ve sükûnet mefhumuna inkılâp ediyor.

Kelimenin etimolojik şeklinde şu değişiklikler oluyor:

Kökün ve son ekin vokalleri ve okunmaz *(ğ)* li *(ağ)* unsuru düşüyor, kelime *(patz)* oluyor. Kelimenin orijini türkçedir. Onun türkçede başka şekli de vardır: *(paktaş).* Her iki kelimenin etimolojik şekillerini alt alta yazalım:

(1) (2) (3) (4)
Patz: (ap + ağ + at + az)
Paktaş: (ap + ak + at + aş)

Bu iki şekil tetkik olununca tamamen birbirinin aynı olduğu görülür. Yalnız ikinci ekte aynı kategoriden olan *(ğ-k)* ve son ekte yine aynı kategoriden olan *(z-ş)* birbirlerinin yerini tutmaktadırlar.

Paktaş (+ ınma) = atalet. [***]

Not: Kelimede, "misak" manasına olan *(pacte)* mefhumu aranmamalıdır. *(Pacte)* ın orijini:

"Bağ, bağmak = raptetmek, bağlamak" sözünde aranmalıdır.

SÂKİN

Etimolojik şekli:

(1) (2) (3) (4)
(eğ + es + ek + in)

(1) eğ: Köktür, "hareket" anlamınadır.

(2) es: Kökün anlamını uzaklaştıran işarettir. *(eğ + es) = eğes = es:* "atalet" olur.

(3) ek: Kendinden evvelki anlamla alâkalı süjeyi gösterir.

(4) in: Süjeye en yakın sahadır. Burada yaptığı rol, ataleti süjeye yaklaştırıp yapıştırmaktır. Yani atalet, süjenin tam içinde değil, onun bitişiğindedir.

Not: (sükûn) da, (sakin) in tam kendisidir.

SÜKÛNET

(Sükûn + et) tir; (. + t) ekinin rolü, sükûn mefhumunun katiyetle tahakkukunu bildirmektir. Türkçede, (sakin, sükûn) sözlerinin anlamında şu kelimeler vardır:

I — *Suh* = sakin
II — *Sük* = sakin
III — *Seğ* = sakin (seğnimek = sakin olmak)
IV — *Sek* = sakin (seknimek = sakin olmak)

Hatıra: Görülüyor ki *(sulh)* sözünde, orijin anlamı bakımından, *(barış)* mefhumu yoktur. Sadece sükûnet, atalet, rahat ve serbestlik mefhumu vardır.

[*] *Pekarski: Yakut Lûgati*
I, II — Büyük Türk Lûgati "Uygur lehçesi,,
III — Radlof. IV. "Kırgız lehçesi,,
IV — Kamusu Türkî
V — Radlof. IV. "Koman lehçesi,,
[**] *Larousse*

[***] *Radlof. IV. "Uygur lehçesi,,*
I — Radlof. IV. "Taranci lehçesi,,
II — Uygur metinleri: "İndeks ve Oğuz destanı,,
III, IV — Babus

Beşinci "Dil Anketi,, miz üçüncü sayfadadır.

SON DAKiKA

B. Musolini diyor ki

Birkaç ay içinde iki eski hesabı temizlemiş olacağız

Roma, 11 (A.A.) — İtalya kıralının yıldönümü münasebetile B. Musolini Roma garnizonu kuvvetlerine bir geçid töreni yaptırmış ve onları teftiş etmiştir. Geçitten sonra Venedik sarayına dönen italyan başbakanı halka hitaben bir söylev vermiş ve bu söylevinde demiştir ki:

"— Faşizmin 14 üncü yılı başlangıcında İtalyanın malik olduğu kuvvetlerden ufak bir kısmını gördünüz ve takdir ettiniz. Bu kuvvetler bir tek hisle mütehassis bulunmaktadırlar. Avrupada, Afrikada ve her nerede lâzımsa orada italyan menfaatlerini ve şerefini müdafaaya hazırdırlar. Birkaç ay içinde iki eski hesabı temizlemiş olacağız ve bunun arkası devam edecektir.,,

İtalyanlar Makalle cenubundaki dağları işgal ettiler

Roma, 11 (A.A) — General dö Bonodan alınan bir telgrafa göre italyanlar, Makallenin cenubundaki dağları işgal etmişlerdir. Bu dağlar Şelikot vadisine hakim bulunmaktadır. İtalyan kuvvetleri, Aksum ile Takazze arasında da hareketlerine devam etmektedirler.

Somali cephesinde italyanlar, Gorahainin şimalini temizlemektedirler. İtalyanlar, bir mikdar esir almışlardır. Bunların arasında şeflerden Gelleto - tammet ile Varkiobelaşeu da vardır. Gene şeflerden Abdülkerim Muhammed mutavaat etmiştir.

Roma, 11 (A.A) — Cepheden son gelen haberlere göre, italyan kuvvetleri Gorahainin şimalinde hareketlerine devam etmektedirler. İtalyanların öncü kuvvetleri şimdiden Assabanakı geçmişlerdir.

General Grazianinin kuvvetleri son sekiz gün içinde, Harrar yolu üzerinde ilk konak olan Cicika istikametinde yüz kilometreden fazla ilerlemişlerdir.

Şimal cephesinde, cephe önündeki bir çok habeş karakolları yok edilmiştir. Makallenin cenubunda önemli mikdarda yiyecek götüren 300 develik bir kervan esir edilmiştir.

Makalle nasıl işgal edildi?

Asmara, 11 (A.A) — Alman haber alma bürosunun özel aytarı telsizle bildiriyor:

İtalyan kıtaları şimdi Makallenin cenubunda Şelikot bölgesini işgal etmektedir. İleri harekete geçebilmek için iaşe yollarının tanzimini beklemek zarureti vardır.

Ras Kassanın kıtalariyle birlikte Çana gölünün doğu şimalindeki Semien bölgesinde olduğu öğrenilmektedir.

Salahiyetli italyan mahfilleriyle savaşa girmiş olan yabancı gazete aytarlarından öğrenildiğine göre, Makalle önünde kanlı muharebelerden bahseden haberler hayalidir. Bütün taarruz esnasında iki çarpışma olmuştur. Bunlardan biri 5 ikinciteşrinde Hazzienin cenubunda general Birolinin bir koliyle 500 habeş arasında vukubulan çarpışmadır. İki askari küçük subayi ile bir lusardi teğmeni bu çarpışmada ölmüştür. Habeşler kaçmışlar ve italyanlar 9 askerle 61 başıbozuk asker esir almışlardır. İkinci çarpışma Makalle alınmadan bir gün önce bu şehrin önünde olmuştur. İtalyan kıtalariyle birlikte ilerliyen Ras Guksanın ace le eden bir müfrezesi bir habeş müfrezesi ile karşılaşmıştır. İki taraftan ikişer ölü ve bir kaç yaralı vardır. Şehir hadisesiz işgal edilmiştir.

Tembiende çevirme hareketi başladı

Roma, 11 (A.A.) — Tembien bölgesinin çevrilmesi hareketi başlamıştır. General Maravignanın ikinci kolordusundan bir yerli asker kıtası Takkaze istikametinde Abbebidda bölgesine varmıştır. Bu kıta, habeşlerin Adua ve Aksum üzerine herhangi bir hareketine engel olacaktır.

Öteki dört kıta, Tzegede de mühim stratejik mevkiler elde etmişlerdir.

Makalle bölgesinde ise italyan kıtaları Şelikot karşısındaki mevkilerini takviye etmişlerdir.

Bütün Tigre cephesinde keşif hareketlerine devam olunmaktadır.

İsveç kızılhaç heyeti

Cibuti, 11 (A.A.) — İsveç kızılhaçı tarafından Habeşistana gönderilen bir heyet, 25 tonluk levazım ve birçok hasta arabası ile buraya gelmiştir.

Tembienden gelen bir din adamının anlattıkları

Adisababa,, 11 (A.A.) — Havas ajansı aytarı bildiriyor:

Dün yaya olarak Tembienden buraya gelen tigreli bir din adamı, italyan uçaklarının Tembien üzerinde her zamanki gibi keşif uçuşları yaptıklarını, fakat top seslerinin ender olarak duyulduğunu söylemiş ve şunları ilave etmiştir:

"— Önemli habeş kuvvetleri, Tembien etrafında, düşman uçakları tarafından görülmemek için küçük guplara ayrılmak suretile mevki almış bulunmaktadırlar.

Bu kuvvetlerin taktiği, kalabalık bir ordu teşkil etmeyip, mevzii çarpışmalara girişecek olan dağınık gruplar halinde kalmaktadır.

Tigre cephesinden Tembiene birçok yaralı gelmiştir. Bunlar içinde epeyce ölü bulunduğunu söylemektedirler.

Tembien bölgecindeki habeş şefleri, italyan kuvvetleri ile çarpışmaya hazırlanmaktadırlar. Ülkenin pek dar olan tabiî üretimi ile yaşayan habeş kuvvetlerinin maneviyatı çok yüksektir.

Tembiendeki sivil halkın çoğu cenup istikametinde hicret etmişlerdir.

Ras Guksanın herkesçe bilinen ihanetine hiç kimse önem vermemektedir.

İtalya, zecrî tedbirlere iştirak eden bütün memleketleri protesto ediyor

Roma, 11 (A.A) — Hükümet, dün akşam zecrî tedbirlerin tatbikine iştirak eden bütün memleketlerdeki diplomatik mümessillerine zecrî tedbirler aleyhinde uzun bir protesto notası yollamıştır. Notanın metni burada yarın neşredilecektir.

Zecrî tedbirler ve pamuk

Londra, 11 (A.A.) — Times gazetesinin Kahire aytarı diyor ki:

"Zecrî tedbirlerin tatbiki meselesini incelemeğe memur olan komite, henüz işini bitirmiş değildir. Sanıldığına göre, komite, kapitülasyonların, bu zecrî tedbirlerin tatbiki için bir mani teşkil etmediği fikri üzerinde ittifak etmiştir. Komitenin, İtalyaya ihracı yasak edilecek maddeler arasında pamuğu dahil etmemeğe karar verdiği söylenmektedir. Fakat, mısır, zecrî tedbirleri tatbik eden devletler grupu arasına katıldığı takdirde, İtalyanın bu maddeyi satın almak istememesi muhtemel görünmektedir.

DIŞ HABERLER

Fransa ve Almanya

Paris, 11 (A.A) — Gazeteler, Berlindeki fransız elçisinin Parise yaptığı gezi ilgisiyle yeniden fransız — alman ilgileri meselesine rücu etmektedir.

Jurnal gazetesi, Fransa ile Almanya arasında bir konuşma fikrinin bile uyandırıldığı skandaldan ötürü hayret etmekte ve şunları yazmaktadır:

«Berline karşı olan durumumuzu nihayet bir gün tesbit etmekliğimiz lâzımdır. Almanya ile karşı karşıya gelmekten bizi kurtaracak olan çare, ona karşı iyice silahlanmış kuvvetli bir mukavemet grupu tesis etmektir.

Bu da düşünülebilecek çarelerin en fenası değildir. Fakat, Almanya ile Fransa arasında alelade bir yakınlaşma husulünden endişe edenler müsterih olabilirler.

B. Laval, aynı zamanda yekdiğerine zıd iki siyasa gütmektedir. Bugün Lavali uğraştıran mesele, italyan işinin hallidir.

Habeş kuvvetleri çekiliyor

Adisababa, 11 (A.A.) — Röyter ajansı aytarı bildiriyor: Gayri resmî bir kaynaktan öğrenildiğine göre, şimal ve cenup cephelerindeki habeş kuvvetleri, tamamiyle geri çekilmektedir.

Söylendiğine göre, italyanlar, Makalle'nin cenubunda bulunan Antalo'yu almışlar, ve italyan faal kolları Dagabur şimaline kadar gelerek Ciciga'ya doğru ilerlemeğe başlamışlardır.

Roma, 11 (A.A.) — Habeşler, Gorahai'den kamyonlarla geri kaçmaktadırlar. Harrar - Ciciga hattından önce bir mukavemet beklenmemektedir.

Asabaneh işgal edilmemiş mi?

Roma, 11 (A.A.) — Royter ajansı aytarı bildiriyor: Asabaneh'in işgali henüz resmen teyid edilmemiştir. Fakat, Mogadişysodan gelen bir telgrafa göre, italyan keşif kolları Sasabaneh ötesinde bulunan Dogabur civarına varmışlardır.

Habeş - arab ittifakı etrafında

Kahire, 11 (A.A.) — Habeşistan ile Arabistan arasında bir andlaşma ihtimalinden bahseden "Oglkora,, gazetesi, bir habeş delegasyonunun Yemenden geçerek Ceddeye geldiğini yazmaktadır. Hararetle karşılanan habeş delegelerini İbnissuud misafir etmiştir.

Keşif uçuşlarında görülenler

Asmara, 11 (A.A.) — Tigre cephesindeki Havas aytarı bildiriyor:

Haber verildiğine göre, italyan uçakları Amba - Alagi yakınında bulunan San Mişelde toplanmakta olan aşağı yukarı 11000 kişilik bir habeş kuvveti, ve cenup istikametine kamp kurmuş olan düşman kıtaları görmüşlerdir.

Tegora bölgesi köylerinde de habeş kuvvetleri bulunmaktadır. Uçaklar, Asenighi gölü etrafında hiç bir süel hareket görmemişlerdir.

İtalyanlar, Makalle içinde bir depoda sökülmüş bir uçak bulmuşlardır.

DAĞINIK HABERLER

Kıral Yorgi Yunanistan yolunda

Londra, 11 (A.A.) — Yunan kıralı Yorgi Londra'dan çarşamba günü ayrılarak evvela Paris'e gidecek ve orada iki üç gün Fransa Cumur Başkanının misafiri olacaktır. Paris'ten Roma'ya giderek İtalya kıralını ziyaret edecek ve Brendizi'den Elli kruvazörüne binecek ve 22 ilâ 24 sonteşrinde Atina'da bulunacaktır.

Bir vapur kayalara çarparak parçalandı

Manille Filipin - 11 (A.A.) — 5.302 tonluk Silverhazel adındaki ingiliz kargosu, elli beş kişilik yolcusuyla, Luçon adasının cenub burnundaki kayalıklara çarpmış, ikiye bölünmüştür.

Şimdi müteaddid imdad gemileri, tehlikeli geçitlerden biri olan San - Bernardino boğazında, kayaların üzerine iltica eden 30 kadar insan ile kargonun burun kısmında bulunan diğer yolcuları ve geminin tayfalarını kurtarmaya çalışmaktadırlar. Kargonun kıç kısmı batmıştır.

Türk - Sovyet dostluğu

Paktın on sene daha uzatılması dolayısile İzvestiya gazetesinin bir yazısı

Moskova, 11 (A.A) — Türk — sovyet dostluk paktının uzatılmasına dair olan protokolun imzası münasebetiyle İzvestiya gazetesi şu satırları yazmaktadır.

Yeni bir adım

« Bu yeni belge, birinci derecede ehemmiyeti haizdir. Zira sovyet hükümetinin genel barışı temin için olan katî ve devamlı mücadelesinde yeni bir adım ve iki memleketin hakikaten dostane olan münasebetlerinin bundan sonraki inkişafı için yeni bir merhale teşkil etmektedir.

Türk - sovyet dostluğunun ehemmiyeti

Bugün arsıulusal işbirliğine örnek olarak tanınmış olan türk — sovyet dostluğu, iki memleket yabancı müdahalelere karşı mücadele ve istiklalleri ni silahla müdafaaya mecbur oldukları çetin senelerde doğmuştur. Sovyet hükümetinin ilk adımlarından biri, çarlık Rusyasının doğu memleketlere karşı olan eski şiddet sıyasasının katî olarak terkedilişi oldu. diğer taraftan, sultanların feodal rejimini terkeden yeni Türkiye hükümeti de 1920 nisanında sovyet hükümetine devamlı münasebet tesisini teklif etti. Bugün cumur başkanı olan o zamanki B. M. Meclisi başkanı Atatürk tarafından imza edilen bu belge Moskovada en hararetli bir akis buldu. Sovyet hükümeti, verdiği cevapta, (türk ve rus uluslarını bağlıyacak bir dostluğun sağlam temelini koymakla bahtiyar olduğunu) bildirdi.

Menfaat birliğine dayanan dostluk

Sovyet hükümetinin tahmini tamamen yerinde olduğu sabit olmuştur. Sıyasal ve ekonomik istiklalde menfaat birliği iki memleket arasında sıkı bir dostluğun sağlam bir surette tesisine hakikaten hâdim oldu.

Türkiyenin ulusal kurtuluş savaşında elde ettiği zafer ve ekonomik kuruluşa geçişi, türk hükümetine yurdun barış içinde inkişafını temin ve yeni savaşlardan sakınmak gibi çok mühim bir vazife tahmil etmekte idi. Bu vazife, sovyet hükümetinin barış sıyasası amaçlarına tamamen uygun idi. Barışı temine matuf olan bu müşterek amaç, 1925 tarihinde türk — sovyet dostluk ve bitaraflık paktının akdine müncer oldu. Pakt, yalnız türk — sovyet münasebetlerinin kuvvetlenmesi bakımından değil, aynı zamanda iki memleketin barış için olan mücadeleleri bakımından da büyük bir ehemiyeti haiz bulunmakta idi. Bu paktın imzasındanberi geçen on sene, paktın yaşama kabiliyeti ve faydasını isbat etmiştir.

Paktın şimdi on sene için uzatılması bilhassa ehemiyeti haizdir, zira bu uzatma iki memleket münasebetlerinin istikrarını ve iki dost devletin barış sıyasalarındaki katiliği göstermektedir.

Paktın faydaları

Türkiye, Sovyet Rusyanın teşriki mesaisiyle endüstrisini inkişaf ettirmekte ve büyük fabrikalar kurmaktadır. İki memleketi idare edenler arasında şahsî temaslar tesisi ve bilhassa 1932 de Sovyetler Birliğine İsmet İnönünün başkanlığında bir türk hükümet heyetinin gelmesi ve 1933 de B. Voroşilofun başkanlığında bir sovyet heyetinin Türkiyeyi ziyaret etmesi karşılıklı münasebetlerin kuvvetlenmesinde mühim bir rol oynamıştır. Ankara - da 7 ikinciteşrinde imzalanan yeni türk — sovyet protokolunun, iki memleket arasındaki mücerred dostluğu daha ziyade kuvvetlendireceğine ve bu memleketlerin sıkı sıyasal, ekonomik ve kültürel bağlarının bundan sonraki inkişafları için yeni bir âmil olacağına şüphe edilemez.»

İzmir şarbayı Moskovada

Moskova, 11 (A.A.) — İzmir şarbayı Behçet Uz buraya gelmiş ve istasyonda Moskova sovyetinin, B. Voroşilof'un birer mümessili ile dış işleri komiserliği şark şubesi direktör muavini İzmir'deki sovyet genel konsolosu, Türkiye büyük elçisi ve elçilik erkânı tarafından karşılanmıştır.

Şarbay Behçet Uz Moskova'da bir kaç gün kalarak uray müesseselerini ziyaret edecektir.

Mütarekenin yıldönümü dolayısiyle ingiliz gazetelerinin yazdıkları

Londra, 11 (A.A) — Tayms diyor ki:

« Mütarekenin hatırası, İtalyanın harbı tercih etmesinden doğan teessürü artırmalıdır. İtalyanların çoğu diktatörün işaretlerine uygun olarak düşünmekte iseler de Romanın kültürlü ve seçme tabakasından şimdiki durumun endişe verici telakki etmesi muhtemeldir. Bu mümtaz tabaka, Habeşistanı bomba ve mitralyözle medenileştirmek fikrini herhalde kabul etmemektedir

Hadiseleri durbinane gören italyanların vatandaşlarını ikna edeceklerini umud etmek boş mudur?

Tarihi çok iyi bilen B. Musolini, bazı aksülamellerin önüne geçmek gerektiğini ve görüşleri halk tarafından kabul edilmiyen bir diktatörün ne fena bir durumda kalacağını elbette idrak etmektedir.

Londra, 11 (A.A.) — Taymis gazetesi mütareke gününe tahsis ettiği bir başmakalede büyük savaşı (savaşa karşı bir savaş) olarak göstermektedir. Gazete diyor ki:

« Bu sene, cihan tarihinde belki yeni bir fasıl başlamıştır. Elli ulus, yalnız harbı nazarî olarak takbih için değil, aynı zamanda harba amelî olarak nihayet vermek için birleşmişlerdir. Bu hadise, mütareke gününe hususî bir ehemiyet kazandırmaktadır. Şimdiki gayretlerin muvaffakiyetle neticelenece - ği henüz kati olarak belli değildir. Bir muvaffakiyetsizlik takdirinde, başka gayretlere lüzum olacaktır. Eğer uluslar sosyetesinin kâfi olmadığı anlaşılırsa, sosyeteyi tadil etmek icap edecektir. Fakat bu lüzum, gayretlerin durdurulması demek değildir.»

B. Ruzvelt'in söylevi

Vaşington, 11 (A.A.) — Mütarekenin yıldönümü münasebetiyle harb ölüleri anıtı önünde bir söylev veren Cumur başkanı B .Ruzvelt demiştir ki:

"— Amerika her zaman barış yollarını arıyacak ve kendi misali ile insanlar arasına iyilik arzularının dönmesi için yardım edecektir.

Amerika birleşik devletleri tarafından hereangi bir tecavüz yapılması, katiyen gayri mümkün bir şeydir. İstediğimiz, yalnız, diğerlerinin hücumlarına karşı deniz ve havada lâzım gelen müdafaa vasıtalarına sahib olmaktır. Fakat hiç bir zaman kendi kendimizi müdafaa çerçevesinden ileri gitmiyeceğiz. Ve öteki memleketler silâhlarını ne kadar azaltırlarsa biz de o kadar azaltacağız.

Bizim için harb demek, insanların ölümüne sebeb olan silâhlı bir tecavüz demektir. Yalnız şunu teessüfle ve kederle itiraf etmemiz lâzımdır ki bu hususta şimdiye kadar dünyada elde edilen terakkiler pek çok küçük şeylerdir.,

Yarı - siyasal

Fransada kaynaşmalar

Bundan üç yıl önceye kadar, Fransa, bütün avrupalı memleketler arasında en çok muhafazakâr olandı. Almanya, nasyonal sosyalizm'i iktidara henüz getirmemiş olmakla beraber şiddetli fikir münakaşaları yapıyordu. İngiltere, ingiliz lirasını düşürmüş Ottawa'yı yapmış bulunuyordu. İtalyan faşizmi olgunluk çağına girmiş bulunuyordu. Türkiyede Kemalizm, ideolojik benliğini büyük hatlarla tesbit etmeğe çalışıyordu. Fakat Fransada, cihan ekonomik krizine en son girmiş olmanın pervasızlığı ile insanlar, eski'den bir türlü ayrılmak istemiyorlardı.

Fakat bu son üç yıl içinde, Fransa'da bazı değişikler yapmaktan kendini kurtaramadı. Dış siyasasında büyük bir kavis çizerek bir yandan Sovyet Rusyaya yanaştı, bir yandan da İtalya ile olan anlaşamazlıkları ortadan kaldırmağa çalıştı. İç politikada da "kuvvetli hükümet„ ve "millî cephe„ formüllerini elden geldiği kadar tatbika koyuldu. Son seçimde her partiden kuvvetli çıkan radikal partisi, "hükümetten çekilmek suretiyle hükümet işlerini idare etmek„ prensipini ortaya attı. Bu suretle, dış politikada Uluslar Sosyetesini tutmak ve Sovyet Rusya ile beraber çalışmak gibi bir barış programı tatbik edip bunu eski "küçük anlaşma„ ve yeni "Balkan anlaşması„ ve "İtalya - Fransa anlaşması„ ile desteklerken, iç politikada da, fransız faşizmine karşı durmak ve fransız demokrasisini müdafaa etmek yolunu tuttu. Radikal partisinin bu "hükümet dışından hükümet işlerine karışma„ sı, bugüne kadar aksamadan devam etmiştir.

Son İtalya - Habeşistan anlaşmazlığı, fransız politikasını tayin eden bu radikaller tutumunu büsbütün teyid etmiştir. Basın ikiye bölündüğü ve sağlar İtalya'yı sollar da Uluslar Sosyetesini tuttukları halde, fransız hükümetinin politikası, Fransanın Fransa içinde zıd görünen bu iki siyasal görüşünü, Cenevrede birleştirmeğe çalışmak olmuştur.

Şu var ki İtalya - Habeşistan anlaşmazlığı, içdurum bakımından fransız partilerini biribirlerine karşı daha aşırı polemik ve hareketlere sürüklemekten de geri kalmamıştır. Bundan üç yıl önce, Fransada bir fransız faşizmine delalet edecek siyasal kımıldanmalar ancak rüşeym halinde iken bugün "Croix de fen„ gibi kurumların faşist faaliyetleri, fransız sokaklarında iyice görülmeğe başlamıştır. Buna karşı sol fırkaların "halkçı cephe„ leri, radikal sosyalist fırkası kongrelerini sarsacak kadar inkişaf etmiştir. Radikallerin son toplantılarında, bunların şefi olan Herriot gerçi gene dizginleri toplamağa muvaffak olmuştur ama, bu partinin umulduğundan çok daha fazla sola kaçtığını da saklıyamamıştır.

Dikkate değer bir hâdise de, bizzat Herriot'nun Sovyet Rusyayı methetmesi üzerine Echo de Paris renginde sağ gazetelerin kopardıkları gürültüdür. Fakat bu gürültü, tesirsiz kalmıştır. Çünkü başvekil Laval, açık bir diyevinde Herriot'yu müdafaa etmekle, Fransanın idaresinde radikal sosyalist partisinin nüfuz ve tesirini açıkça ifade eylemiştir.

Şurası bellenmeğe değer ki, üç yıl önce ka[illegible] bir muhafazakârlık manzarası arzeden Fransa, bugün gittikçe eriyip akan ve kendine yeni bir kab içinde yeni bir şekil arayan bir memleket halini almıştır. Fransanın daha fazla sola kaçması sebebleri, fikir bakımından bugün tam olarak mevcuddur. Fakat bunlar, her yerde olduğu gibi, Fransada da kâfi değildir. Fransayı en çok sola itecek olan kuvvet, "altın bloku„nun yani Fransanın para siyasasının daha çok sarsılması olabilir. "Altın bloku„ na en çok saldıran memleketin İngiltere olduğuna ve aynı İngilterenin bugün Fransayı tatmin için elden geldiği kadar Cenevreci davrandığına bakılırsa, "altın bloku„ nu, gerçi bugünkü zayıflamış halinde, ***elde tutmak artık yalnız fransız finansının değil biraz da City'nin davası olmuş demektir.***

İşte bunun için, Fransa'daki siyasal kaynaşmalar, şimdilik bir değişiklik yaptıracak mahiyette değillerdir.

Burhan BELGE

İÇ HABERLER

İSTANBUL TELEFONLARI:

Süleymaniyede bulunan eski eserler

İstanbul, 11 — Süleymaniyede yapılan kanalizasyon kazısında, içlerinde küçük destiler bulunan iki lâhd meydana çıktı. Bunların tarih' kıymetleri gözden geçirilmektedir. Gerekirse burada kazı genişletilecektir.

Lise olgunluk imtihanları

İstanbul, 11 — Lise olgunluk imtihanlarında bir gruptan kazanamıyanlar, bu ayın yirmi beşinde yeniden imtihan edileceklerdir.

Gelen göçmenler

İstanbul, 11 — Bugün Romanyadan şehrimize yeniden 1700 göçmen daha gelmiştir.

İstatistik uzmanı gitti

İstanbul, 11 — Nüfus sayımı dolayısile Türkiyeye gelmiş olan İsviçreli istatistik uzmanı B. Bruşvayler bu akşam memleketine döndü. Gazetecilere verdiği diyevde, memleketimizdeki çalışmalarından ve genel nüfus sayımının verdiği sonuçlardan çok memnun olduğunu söyledi.

İtalyan kıralının doğum yıldönümü

İstanbul, 11 — İtalya kıralı üçüncü Emanuelin doğumunun yıl dönümü dolayısiyle bugün Antuvan kilisesinde dinî bir âyin yapıldı.

Mütarekenin yıldönümü

İstanbul, 11 — Mütarekenin 17 inci yıldönümü dolayısile bu sabah Feriköy mezarlığında ve Sen Lui kilisesinde iki tane dinî tören yapıldı. Törende fransız büyük elçisi ve konsolosu, yabancı ataşemiliterlerden ve kordiplomatikten bazıları bulundular. Fransız büyük elçisi bir söylev verdi.

Londraya gönderilen çiniler

İstanbul, 11 — Bu ayın yirmi yedisinde Londrada açılacak olan çini sanatları sergisine buradan müzedeki çini koleksiyonundan 9 sandık İngiltere büyük elçiliği vasıtasile Londraya gönderiliyor. Sergi marta kadar açık duracaktır.

Yeni kömür fiatları ve vapur navlunları

Kömür fiatlarında yapılan 130 kuruşluk tenzilâtın deniz yolları ve vapurculuk sosyetesi eşya navlun tarifeleri üzerinde yapacağı tesirin derecesini inceliyen Ekonomi bakanlığı şimdilik bu tarifelerin eşya navlunları kısmında yüzde on tenzilât yapılmasını ve bu idarelerin ellerinde bulunan ve eski fiatla satın alınmış olan kömürleri göz önüne alarak bu tenzilâtın 1 sonkânun tarihinden itibaren yapılmasını tensib etmiştir.

Sıvas - Erzurum tahvillerinin kaydına başlanıyor

Yüzde 7 faizli Erzurum - Sıvas istikraz tahvillerinin ikinci tertib 4,5 milyon liralık tahvillerinin kaydına bu ayın 20 sinde başlanacaktır. Kayıd birinci kânunun beşine kadar sürecektir. Finans bakanlığı bu hususta ilgililere lâzım gelen tebligatı yapmıştır.

Şar kurulu dün toplandı

Şar kurulu dün B. İbrahim Ayaşlının başkanlığında toplanmış ve ruznamedeki işler görüşüldükten sonra üyeden B. Cafer Tayyarın iki takriri okunmuş ve şarbaylığa havale edilmişlerdir. Takrirlerden biri şudur:

"Büyük türk inkılâbının gerek mekteblerdeki talebeler ve halkla hariçten gelen seyyahlara müşahhas bir surette göstermek, Kamâlizm devrini dimağlarda iyice saptamak için ulusumuzun yüksek varlığı Atatürkün Samsuna ayak bastığı günden bugüne kadar yaratmış olduğu inkılâb safhalarını, tarihlerile şekil ve kıyafetlerile bir panorama halinde şehrin görülecek bir yerinde resimle gösterilmesi çok lüzumlu olduğundan bu işin yapılmasında belediyemize de bir hisse düşeceği düşünülerek urayımızın kıymetli başkanından bu önemli işe önayak olmasını dilerim.

İkinci takrir şudur:

"— Şehrin ekonomik hayatında büyük bir rol oynayan inşaat Malzemelerinin günden güne hissedilecek derecede yükseldiği görülmektedir. İki ay önce kirecin tonu 14 lira iken şimdi 18 liraya çıkmıştır. Demir hergün santim santim yükselmektedir. Hakikî sermaye ile normal kazanç fiatlarının tesbit ve kontrol edilmesini rica ederim.„

Şar kurulu bugün tekrar toplanacak ve büdce encümeninden gelen işleri görüşecektir.

B. Karahan izinli gidiyor

Sovyet Büyük Elçisi B. Karahan'ın bir iki gün içinde bir ay müddetle mezunen memleketine gideceği haber alınmıştır.

Yüksek okul mezunlarının askerliği

Bakanlar kurulu yüksek okul mezunlarının askere alınmaları işini incelemek ve temin etmek üzere başbakanlık yönetkeri B. Kemalin başkanlığında bütün bakanlıklar yönetkerlerinden katınç bir komisyon kurulmasına karar vermiştir. Başbakanlık yönetkeri B. Kemal bugün (dün) yönetkerlere bu kararı bildirmiştir. Komisyon ilk toplantısını bu ayın 15 inde yapacaktır.

Gümrüklerin yeni teşkilat kanunu

İnhisarlar ve gümrükler yönetkeri B. Adilin başkanlığı altında zat işleri direktörü B. Safi, gümrükler genel direktörü B. Mehmed Gündüz, muhasebe direktörü B. Şevketle kurulan bir komisyon dün de yeni teşkilât kanununun tatbiki etrafında incelemelere devam etmiştir. Yeni teşkilât kanununun tatbikine pek yakında geçilecektir.

Lise mezunları da kaymakam olabilecekler

İç bakanlık uzun zamandanberi mülkî teşkilâtta çalışmakta olan ve kendilerinden gerçekten istifade edilen lise mezunlarının da kaymakam olmalarını temin maksadile dahiliye memurlarını kanununda değişiklik yapmaya karar vermiştir. Bakanlığın hazırlamış olduğu bir kanun lâyihasına göre lise mezunlarından olup da birinci sınıf komun direktörlüklerinde bulunmuş olanlar kaymakamlığa tayin olunabileceklerdir.

İmtihan talimatnameleri etrafında

Bugünkü okul imtihan talimatnamelerinin değiştirilmesi için Kültür bakanlığında bir komisyon toplandığını yazmıştık. Komisyon bu yoldaki incelemelerine devam etmektedir. Yeni kabul edilen imtihan usulü için ileri sürülen türlü teklifler arasında bir de eski imtihan talimatnamesinin yeniden tatbik edilmesi vardır. Buna göre talebeler bir ders yılı içinde öğretmenleri tarafından yapılacak iki yazılı imtihana girdikten başka ayrıca sınıf geçmek için sene sonunda bir de mümeyyiz karşısında imtihan vereceklerdir. Bu imtihanda iyi not alamıyan talebe diğer iki yazılı imtihanda pek iyi notlar almış olsa bile muvaffak olmamış sayılacaktır.

İmtihan talimatnamesi yerine geçecek bir nizamname projesi hazırlanması ve projenin devlet şûrasından geçirilerek tatbik mevkiine konması esas itibarile kararlaşmıştır. Proje hazırlandıktan sonra bazı okul direktörleri Ankaraya davet olunacak ve proje üzerinde mütaleaları alınacaktır.

Dil, tarih, coğrafya fakültesi imtihanında kazananlar

Ankara dil tarih ve coğrafya fakültesine bu yıl alınacağını yazdığımız 40 yatı talebesi için bundan bir müddet önce yapılan sınaçların neticesi dün belli olmuştur. Fakülteye kabul edilen yatı talebeleri şunlardır:

Nimet Şaban Ankara kız lisesi, Vecihe Ahmed İzmir kız lisesi, Melâhat Zihni Erenköy kız lisesi, Sadaet Osman Nuri Ankara kız lisesi, Neriman Asaf İstanbul kız lisesi, Enise Tevfik İzmir kız öğretmen, Sabahat Muhtar Bursa kız lisesi, Şerif Abbas İstanbul öğretmen, Halil Osman Nuri, Balıkesir öğretmen„ Hulûsi Mahmud Gazi lisesi, Abdülkadir Karahan İzmir öğretmen okulu, Mustafa Hafız Kastamonu lisesi, İbrahim Muammer İstanbul öğretmen, Süleyman Mehmed Kayseri lisesi, Behçet Rifat İzmir lisesi, Kemal Balkan İsmail İstanbul öğretmen, Osman Ferid Hasan Ankara lisesi, Selcuk Tevfik Pertevniyal, Cahid Ali Vasfi Trabzon, Hüseyin Halil Adana öğretmen, Halil Rifat Konya öğretmen, Mustafa Hüseyin Konya öğretmen, Kemal Özkan İstanbul öğretmen, Tahsin Öğüç Halil Edirne öğretmen, Emin Çakır Hasan Adana lisesi, Emin Sadık Ankara lisesi, Cevdet Etem Yalçın Kütahya lisesi, Mehmed Reşid Timur İstanbul öğretmen, Şevket Vasfi Adana lisesi, Ali Yavuz Osman İzmir öğretmen, İsmail Mustafa Konya lisesi, Mustafa Veli Akdağ Afyon lisesi, Abidin Hüsnü Edirne öğretmen, İhsan Abdülhalim Tarsus kolleji, Feridun Kurd Oksford üniversitesi, Ahat Ural İstanbul öğretmen.

Dil hakkında

Etimoloijk ve Morfolojik

V inci Anket

1 — Tane
2 — Kepek
3 — Kepenk
4 — Kap
5 — Kafa
6 — Kapak
7 — Kapı
8 — Kapmak

I) Yukardaki kelimelerin ilk ve asıl kökleri nelerdir?
II) Bu kelimeler nasıl teşekkül etmişlerdir?
III) Bu kelimeleri teşkil etmek için köke ilâve olunan ekler nelerdir ve eklerin her birinin mana ve farkları bakımından rolleri ne olmuştur?
IV) Bu araştırma neticesinde:
A - Türk dili kökleri, ve,
B - Türk dili ekleri, ve,
C - Türk sözlerinin teşekkülü hakkında bir kaide çıkarmak mümkün müdür?

Yukardaki beşinci dil anketimize okurlarımızın verecekleri cevablar, gazetemiz yazı işleri direktörlüğüne gönderlemini rica ederiz. Şimdiye kadar aldığımız cevabları sırasiyle koyduğumuz gibi bundan böyle de koyacağız.

Projeleri hazırlanan üç yeni kanun

Ekonomi bakanlığı iç tecim genel direktörlüğü, "tagşişatın meni hakkındaki kanunu değiştiren projeyi, ihracatçı tecimer sıfatını taşıyacaklar hakkındaki kanun projesi; tecim ve endüstri odaları ve büroları kanun ve tüzüklerinde yapılacak değişiklikler hakkındaki projeyi" 15 ikinciteşrine kadar esbabı mucibesile birlikte hazırlıyarak bakanlığa sunmuş olacaktır. Bundan başka odalar kongresi kararları üzerinde de çalışılmaktadır.

Tarım enstitüsünde Seminal kursu

Bu yıl yüksek tarım enstitüsünden çıkıp ihtisas stajı görmek üzere türlü teknik kurumlara asistan olarak verilmiş olan gençler, bu defa tarım enstitüsünde açılacak olan Seminal kursuna katılmak üzere merkeze çağırılmışlardır. Seminal derslerini bu iş için Avrupadan getirtilen profesör verecektir.

Hava müdafaası

Bu resim, halkevindeki devrim sergisinde Hâmid Görelis (Hava müdafaası) adlı güzel bir eseridir. Başbakanımız General İsmet İnönünün hava tehlikesine karşı yüksek işaretinden ilham alan sanatkâr bu orijinal heykeli ile cidden yüksek bir teknik göstermiştir. Genç sanatkârı tebrik ederiz.

Ulus'un Anketi

Ankarada mesken meselesini nasıl halledebiliriz?

Cumuriyet hükümetinin Ankarada mesken meselesinin halledilmesine ne kadar önem vermekte olduğunu biliyoruz. Emlâk ve Eytam Bankası yeni meskenler hakkında tetkiklerde bulunmaktadır.

Ankara'da bulunan memurları yerleştirmek, yalnız onlara bir hizmet olmakla kalmıyacak, Ankaranın Bayındırlığını ve nüfusunu büyük bir hızla artıracaktır.

Bu mesele ile az çok ilgili olanlara birkaç sual yolladık. Cevablarını neşrederken, birçok krokiler de basacağız.

Bu suretle bu işle uğraşmakta olanlara ve Ankara'ya küçük bir yardımda bulunmak istiyoruz. Yolladığımız suallerşunlardır: Arzu eden herkes bu suallerden birine veya birkaçına kendi cevabını da yollayabilir:

1 — Devlet memurları meskenleri:

a) Memur meskenleri bahçeli evler halinde mi, büyük apartmanlar halinde mi yapılmalıdır? Fayda ve mahzurları.

b) Bahçeli evler usulü tercih olunursa, bitişik evler ve bahçeler sistemini mi, yoksa ayrı bahçeler içinde ayrı evler sistemini mi tercih edersiniz?

c) Evler makama mı hasrolunmalıdır. Fayda ve mahzurları. Yoksa Memurlara temlik mi edilmelidir? Fayda ve mahzurları.

2 — Yapı Kooperatifleri:

a) Yapı kooperatifleri hangi unsurlar için faydalı olabilir?

b) Yapı Kooperatiflerinde iştirak sermayesi ve yardımcı sermaye nasıl temin olunmalıdır?

3 — İşçi meskenleri.

Aileli ve şehirde devamlı oturan işçiler, mevsim işçileri, bekâr işçilere göre işçi evleri hakkındaki düşünceleriniz?

Yedinci cevap: 1

Kıymetli Ulus gazetenize yapı işleri hakkında koyduğunuz anket hiç şüphesiz ki şimdiye kadar yapılan anketlerin en gerekli ve önemlisidir. Anketinizdeki sorgulara cevap vermek bir ülkü borcudur. Bu anketinizin sorguları aşikârlandıktan ve yapılan çeşidi onaylandıktan sonra başka ve daha önemli işlerle modernleşmekte olan Cumuriyet anıtının başkenti olan yeni ve eski Ankaramızın almış olduğu bugünkü durumuna göre yeni yapılacak ev ve yapıların nerelerde yapılması ve plânlarının nasıl olması ve başka anlaşılması gerekli işlere ilişgin sorgularınıza cevap vermeyi geriye bırakarak şimdilik birinci anketinizin sorgularına dokunmakla kalacağım :

S : — Memur meskenleri bahçeli ev halinde mi büyük apartmanlar halinde mi yapılmalıdır faide ve mahzurları ?

C : 1 — İşyarlar için yapılacak evler : Topraklarımızın geniş olması ve çabukça yayılmak mecburiyeti karşısında şehir dışarısında, her tarafı açık, bahçeli ve tek. Şehir içinde, bitişik ve blok halinde yalnız iki tarafı açık ve bahçeli evler olmalıdır.

A — Gerçi apartıman halinde yalan yuvalar: yapısında ve konfor tertibatında, yol ve kanalizasion, nakil vasıtaları vesaire gibi şehir ve Belediyeye ilişkin genel birçok tesisatta finans ve ekonomi bakımından faydaları varsa da çeven (muhit) alışıklığı ve kullanışa göre de çekinecekleri (mahzurları) vardır. Çünkü :

B — Apartıman halinde yapılan yuvalar esas ve ruhu mesele olan şehrin çabukça genişleme ve süslenmesini geri bırakır. Meselâ : 500 metre murabbaında bir arsa üzerine bir katta onar daire olmak üzere (beher katta ondan fazla daireli dha büyük apartımanlarda olabilir.) beş katta 50 daireli bir apartıman yapıldığı farzolunsa bu apartıman 50 tek eve dendeş (muadil) olacağından yeşilliksiz ve ağaçsız taş ve tuğla yığınlarından iharet 50 evin pek geniş ve boş olan topraklerımızın yalnız 500 metre murabbaı gibi bir köşesini ekonomik ve bütün konforıyle asrî ve modern bir surette süsliyebileceği şüphesiz ise de tek ve bahçeli evler halinde işbu 50 ev (beher eve 500 metre ayrıldığına göre) topraklarımızın 25000 metre murabbaı gibi büyük bir kısmını çok az bir zamanda içinde oturanların hava ve güneşten faydalanarak sağlıklarını kazanmak suretile hem şehir büyür ve hem her kişiye kendi yuva ve bahçesini düzeltmek ödevi düşeceğinden genişliyen her alandan dağılacak elektrik aydınlıkları şehri ve gökünü aydınlatır, yeşillik ve çiçeklerle bir gül bahçesine çevirir

C — Apartıman halinde yapılan yuvalardan diğer başka uluslar ve ezcümle Holandalılar gibi birçok halkımız da hoşnut olmazlar. Zira :

Apartımanlarda oturacak halkın terbiye derecesi ve ayle görüşleri yekdiğerine uygun olmıyacağından iyi veya fena taraflarını ve yaşayış tarzlarını birbirine göstermek istemezler. Birisi ogün işi iyi gitmiştir her ne yönden olursa olsun kazanmıştır, tanıdıklarını toplar sabaha kadar bağırır çağırır, radyo çalar, eğlenir; diğeri hastası veya kederi vardır veyahut erkenden yatacaktır gürültü istemez. Daha başkası : Antıreden girer ve çıkarken, merdivenlerde hoşlanmadıklarına rastgelmekten korkarlar ve ayrı antıreden girmek ve çıkmak isterler. Bunun için ecnebi memleketlerinin bazılarında büyük apartmanların giriş yerleri çoklukla ayrı ayrı yapılmaktadır ki bu bakım bizde daha ziyade göze alınmak gerektir. İşte bu ve bu gibi çekineceklerden (mahzurlardan) dolayı, apartımanlardan ziyade tek ve bahçeli evleri tercih edenler çoktur.

S : 2 — Evler makama mı hasrolunmalı fayda ve mahzurları ?

C : 2 — Evler bazıları müstesna olmak üzere makama hasrolunmamalıdır. Evler doğrudan doğruya aylıklı sübay işyar ve emeklilerin ve evli olupta şehirde devamlı oturan işcilerle kişilerin olmalıdır. Bunun karşılığını elde etmek için yapı tutarı belli olmalı ve belli olan bu tutar tamaylanıncaya kadar ilişkin olduğu tarafa ipotek edilmek şartiyle sübay, işyar, emekli ve evli olupta şehirde devamlı oturan işcilerin mesken zamleri ilişkin oldukleri salâhiyetli makamlarca taahhüt olunarak her hangi bir müesseseye karşılık gösterilmeli ve her ay mesken zamlarından ve icap ederse aylıklarından her kişinin şimdiki verdiği nomal hane kirası derecesinde veya daha biraz ziyade para kesilerek altı aylık veya senelik taksitler bu suretle sermayeyi elde eden banka, belediye, veya sosyetelere, kooperatif ve anonim şirketlere ödenmeli ve bu bakım hükûmetin kontrolu altında bir teşekkül tarafından gözetilip idare edilmelidir. Mesken artırmaları ve aylıklardan kesilecek taksitler son 15 — 20 senede yapı tutarını tamamlamalı ve her hangi bir kimse 15—20 senede evinin sahibi olmalıdır. Esasen hükûmet tarafından işyarlara verilmekte olan mesken artırmaları işbu taksitler karşılığı olabileceğinden işyar ev sahibi olmak kaygusiyle biraz daha kıyarak aylığının bir parçasını mesken artırmalarına katsa bile hiçbir güçlük ve sıkıntıya düşmezler.

M. Veli Atauz

(Sonu yarınki sayımızda)

Yabancı gazetelerde okuduklarımız

İngilterede seçim savaşı

14 ikinci teşrinde yapılacak olan ingiliz seçimlerinin göze çarpan bir karakteri vardır. Bu seçimler muhafazakâr İngiltere ile işçi İngiltere, yani kurulmuş bir düzenin müdafileri ile sosyalizan reformizmin bir savaşı olacaktır. Şimdi iş başında bulunan hükümet, muhaliflerin programlarının başlıca noktalarını da benimsiyerek, onların başlıca silahlarını ellerinden almıştır.

Ötedenberi İngiltere'nin İtalya'ya karşı harekete geçmesini hoş görmiyen Deyli Meyl gazetesi de, iş başındaki hükümetin, İtalyan - habeş anlaşmazlığının uluslar sosyetesi çerçevesi içinde hal edileceğini seçim dolayısiyle ileri sürmüş olması keyfiyetini ele alarak, uluslar sosyetesi prensiplerinin şimdiye kadar ne dereceye kadar tesirli olduğunu ve bundan sonra da ne dereceye kadar tesirli olabileceğini araştırmaktadır.

İngilteredeki seçim savaşı bugünlerde iyiden iyiye inkişaf etmektedir. Reylerin verileceği güne kadar olan dokuz günlük zaman içinde ingiliz ulusu, partiler arasında başlıyan savaştan başka bir şey bilmiyecektir. Dün (4 ikinci teşrin) yapılan namzedlerin bildirilmesi işi, partilerin takındıkları tavurlarla, seçim bölgelerinde 14 ikinci teşrinde işliyecek olan kombinezonları az çok aydınlatmaktadır. Bu namzedlik bildiriğlerinin sayıları bile kendi başlarına beliğdirler: Avam Kamarasındaki 615 saylavlık için, 1.345 namzed vardır ki bunlardan 511 i muhafazakâr, 44 ü Saymen grupundan ulusal - liberal, 19 u Makdonald grupundan ulusal işçi ve 11 i de ulusal - müstakildir. Buna göre, ulusal birlik sıyasası tarafları olan namzetlerin sayısı 585 dir. Öte taraftan, muhalefet partileri 760 namzed ileri sürmüşlerdir ki bunlardan 558 işçi, 154 ü liberal, 16 sı Makston grupunun müstakil işçi partisinden işçi, 2 si komünist ve 30 tanesi de müstakil veya münferiddir. Bu yekûn üzerinden, 22 si muhafazakâr, 3 ü ulusal. liberal ve 13 ü işçi olmak üzere 38 namzedin muhalifetsiz olarak seçildikleri bildirilmiştir. Bunlar arasında Başbakan B. Baldvinle tecim bakanı B. Runçiman da vardır; fakat ilk defa olarak ve şimdiye kadar her zaman saygı görmüş olan bir ananenin tersine olarak avam kamarasının spikeri olan B. Fitz Roy'nun kendi seçim bölgesi olan Daventri'de karşısında muhalif olarak bir işçi namzedi bulunmaktadır. Halbuki, şimdiye kadar kökleşmiş olan âdete göre, ödevi dolayısiyle partilerin savaşlarının dışında olan avam kamarası spikerinin, itirazsız olarak yeniden seçilmesi gerekiyordu: zaten işçilerin bu kararını bütün öteki partiler hoş görmemektedirler.

Her iki tarafça bu suretle mevzi alındığına göre, savaşın ne gibi maneviğ ve taktik şartları altında başladığı anlaşılabilir. Asıl şaşılacak nokta, 14 ikinci teşrinde yapılacak olan bu seçimlerin tam manasiyle muhafazakâr İngiltere ile işçi İngiltere arasında bir savaş olacağıdır. 1931 deki seçimin mahiyeti de böyle olmuştu. Fakat bundan dört yıl önce, memleketin ekonomik ve finansal kalkınmasını temin etmek üzere, ulusal birlik lehindeki büyük hareket vardı. Bu sefer, bu formülün dört yıllık ve çok defa güç olan bir tecrübe esnasında şüphesiz yıpranmış olduğunu ve işçi partisinin, 1931 denberi kaybettiği durumu tekrar ele geçirmek için yaptığı büyük gayretleri de hesaba katmak gerektir. Onun için, aynı bölgede seçime giren muhafazakâr, ulusal- liberal ve muhalefet liberalleriyle işçilerin "üç köşeli,, denilen tarzda seçilmeleri çok nadir olacaktır. Çok defalar ulusal partiler, hükümetin sıyasasını kabul ettiğini söyliyen namzedlere yardım edecekler ve muhalefet partileri de, ulusal birlik mümessilini yenecek kuvvette olan solcu namzedi tutacaklardır. Böylece, savaş hakikiğ surette, sağcılarla solcular arasında yapılmaktadır.

Bu seçim bundan bir yıl, hattâ altı ay önce, yani kıralın jübilesinden evel ve B. Makdonald'ın hükümetin başında olduğu sıralarda yapılsaydı, seçime girmiş olan partilerin kazanma ihtimalleri şüphesiz büsbütün başka türlü olacaktı.

B. Baldvin, çok güzel bir sıyasal kalkınmayı başarabildi. Bu kalkınma o kadar sarih oldu ki bundan bir yıl önce, hükümetin güttüğü sıyasanın, memleket kamoyunun o zamanki haline uygun olmadığını ileri sürerek enerjik bir tarzda genel seçim yapılmasını istiyen muhalifler, şimdi başbakanın, toplantı devresinin sonunun normal olarak gelmesini beklemediğinden ve arsıulusal kriz içinde bulunulduğu bir sırada seçime başlanma işini "zorlamış olmasından,, sızlanmaktadırlar. Hakikatte ise B. Baldvin, müdafaa ettiği davaya en elverişli olan zamanda iş başına geçmiştir ve onun aldığı kararın dürüstlüğüne hiç kimse itiraz edemez. Birlik hükümeti son dört yıl içinde elde ettiği sonuçlarla öğünebilir. Kamoy önünde, kendi çalışmaları sayesinde başarılan İngilterenin finansal kalkınmasını, ekonomik alanda elde edilen iyiliği ve işsizliğin azalışını ileri sürebilir. Bunlar, ingiliz seçmeninin kolayca kontrol edebileceği ve her aylenin yaşama şartları üzerinde doğrudan doğruya yankı yapan ve bu suretle de, muhaliflerin tenkidlerini zayıf düşüren hâdiseler dir. Seçim savaşının açılışının arifesinde, birlik hükümeti aldığı iki kararı bildirmiştir ki bunlar, işçilerin elinde kabinenin eserine hücum etmek için buldukları en emin bahaneleri almaktadır: İşçi evleri yapmak üzere beş yıllık bir plân hazırlanmıştır. Bu plân beş yıllık bir devre içinde tatbik edilecek ve bu iş için 100 milyon isterlin harcanacaktır. Öteki de demiryollarının yeniden teşkilatlandırılması projesidir ki, bunun gerçekleşmesi binlerce işçiye bir müddet için iş bulmak imkânını verecektir.

Fakat Baldvin kabinesi işçi muhalifleri, dört yıl önce kendisini terkeden halk yığınlarını kendine celbetmek için iç sıyasa programında en çok güvendikleri elemanlardan mahrum etmekle kalmamıştır. Onun elinden, bilhassa, dış sıyasa programını almıştır. İtalyan - habeş anlaşmazlığı dolayısiyle işçilerle radikalizan liberaller, bütün ingiliz ulusunu sürükleyen uluslar sosyetesi mistiğini hükümete karşı iyice istismar etmek istiyorlardı. Cenevrede aldığı tavurla, kayıtsız şartsız kollektif güvenlikten yana olmasiyle ve italyan - habeş anlaşmazlığının yalnız uluslar sosyetesi çerçevesi içinde giderilmesi için aldığı katî kararla B. Baldvin ingiliz kamoyunu kendi lehine celbetmiştir. Sonra da, tehlikesiz olmadığı için cesurca olan bir teşebbüs sonucu olarak, Uluslar Sosyetesini ve kollektif güvenliği korumak ödevini ileri sürüp, ingiliz ulusunu, kendi müdafaasını kuvvetlendirmek içni yapılması elzem fedakârlıklar yapmak lüzumuna inandırmıştır.

... İşte, bu tavurdaki doğruluktur ki hükümetle ona yardım eden partilere seçimlerde iyi şanslar temin etmekte ve seçimlere 9 gün kala, muhalifleri tamamen şaşırmış bir hale sokmaktadır.

Lö Tan, Paris — 6. 11. 935

Uluslar sosyetesi prensipleri aleyhinde bir yazı

5 son teşrin 1935 tarihli Deyli Meyl gazetesinden:

Son seçim yapılırken adı sık sık geçen Uluslar Sosyetesi prensipleri nelerdir?

Eğer Almanya Uluslar Sosyetesinde üye olan bir memlekete saldırsaydı, Almanyanın kuvvetli silahları olduğunu bilen öteki üyeler almanlara karşı zecrî tedbirler tatbik edilmesini ileri sürecekler miydi?

Şu halde Uluslar Sosyetesinin prensipleri "adamına göre,, demektir.

Bunun böyle olduğu japonlar Mançuriyi işgal ettikleri zaman görüldü. Bu memleket katmerli surette silahlanmış bulunduğu için ona karşı Uluslar Sosyetesi prensipleri unutulmuştur.

Avrupa kıtasındaki sıyasal hareketlerden haberi olan herkes bilir ki Rusya ile Polonyanın arası son derece gergindir. Bu iki memleketin ikisi de Uluslar Sosyetesinde üyedirler.

İhtimaldir ki önümüzdeki yıl içinde bu iki memleket arasında bir harb çıkar.

O zaman Uluslar Sosyetesi prensipleri harekete geçecek midir? O zaman da ingiliz hükümeti Moskova ve yahut Varşova için harb etmeğe hazırlanacakmıdır?

O zaman askerlerimizi gemilere yükleyip rusların yahut lehlilerin işgal ettikleri topraklarda harba gönderecekmiyiz?

Bu yıl Akdeniz doğusunda toplanan ingiliz donanması, gelecek yıl da Baltık denizinde birikecek midir?

Kamoy, bu Uluslar Sosyetesi prensipleri hakkında gayet açık şeyler öğrenmek istiyor.

Bunların İtalya aleyhine tatbik edilmesi, onun yanlışlıkla zayıf ve madde kaynaklarından mahrum sanılmasından mı ileri geliyor?

O halde bizim devlet ve sıyasa adamlarımızın bu kadar derin saygılarla bağlı bulunduklarını söyledikleri kollektif güvenlik nedir?

Bundan bir yıl kadar önce 23 sonteşrin 1934 tarihinde B. Baldvin, Glasgov'da demiştir ki:

— Benim kanaatimce kollektif güvenlik sistemi, bugün, henüz Amerika, orada üye olmadığı ve Japonya ile Almanya gibi iki büyük devlet de sosyeteden çekildikleri için pek gerçekleşecek pratik bir şey değildir....

Arkadaşları, her ne kadar bundan pek çok bahsetmekte iseler de Bay Baldvin bu işe pek fazla inanmamaktadır.

Sağa sola gidip de halkın ne söylediğini duyanlara, muhakkak ki, duydukları bir ıstırab vesilesi vermektedir.

Herhalde bizim halkımız, Cenevrenin içtem davranmadığına kanığdır ve bizim genclerimiz Varşova ve yahut Moskova için silah altına girmek istemiyeceklerdir.

Eğer Uluslar Sosyetesi prensipleri şerefli insanların sayacağı esaslar olsaydı, o zaman bunların Mançuri hadisesinin Japonyaya, Memel hâdisesinde de Litvanyaya tatbik edilmesi lâzımgelirdi. Halbuki bu prensipler "yerine ve adamına göre,, şeylerdir.

Ortada gayet önemli olan bir nokta vardır ki bütün şeffaflığı ile seçmenlere bildirilmesi gerektir.

Sosyalistler şiddette ve Uluslar Sosyetesinden yana hareket etmekte pek ileriye gitmekte ve keskin bir dil kullanmaktadır.

Bay Atlee, Süveyş kanalının kapatılmasını ve İtalyaya karşı süel tedbirler alınmasını bile ileri sürmüştür.

Bu, çılgınca bir sıyasadır ve bunu seçmenler, herhalde Avrupanın kana boyanması ve yeniden bir dünya harbının tutuşturulması anlamına alacaklardır.

Bay Atlee ile onun partisi zaten yıllarca bu memleketi silahlanmaktan alıkoyarak tehlikeyi pek yakınımıza getirmişlerdir.

Şunu söylemekten hiç çekinmeyiz ki Uluslar Sosyetesinin "adamına ve zamanına göre,, olan prensipleri hiç de moral prensipler değildir.

Ulusal kıyafet balosu

Çocuk esirgeme kurumu genel merkezi tarafından her yıl verilmekte olan ulusal kıyafet balosu bu yıl da 7 ilkkânun cumartesi günü akşamı verilecektir. Bu balonun çok güzel ve neşeli olabilmesi için şimdiden çalışmalara başlanmıştır. Balo gecesi bayan ve baylar tarafından kıyafet birincisi de seçilecektir. Birinciliği kazananlara kıymetli hediyeler verilecektir.

Ulusal ekonomimizden: 2

Plânlı işletme karşısında Türkiye ormancılığı

Bu yazının baş tarafı gazetemizin 9 sonteşrin tarihli sayısında çıkmıştır.

Şu halde ormancılığın tarıma ve onun verimliliğine müessir olması ve tarımın de ekonomi yapımızın en önde bulunması ormancılığımızın önemliliğini artırır. Bu önemlilik karşısında ise, gözlerimizi ona çevirmek ve onu plânlı bir işletmeye sokmak zorağındayız. Aksi halde ekonomik bir tam cüzü olan ormancılık mahvolmakla kalmaz, aynı zamanda bütün bir ekonomi yapımızda büyük sarsıntılar meydana gelir.

Plânlı işletmeden maksad belli bir program içerisinde zaman ve yer şartlarına uygun bir şekilde ve devamlılığı esas tutarak ormanlarımızı işletmektir.

Bu plânda temel prensip ihtiyaçlarımızın giderilmesini gelişi güzel hareket eden kuvvetlere bırakmayıp, üretimi zaman ve yer şartlarının ekonomik icablarına göre düzenlemektir. Memleketimizde yapılacak genel bir ormancılık işletmesinde esas, diğer ekonomik tam cüzülerde olduğu gibi yalnız kâr temin etmek değildir. Çünkü ormanlarımızın yer şartlarına bakacak olursak, onları iki büyük kategoride toplamak zorağındayız:

1) İşletme ormanları.

2) Muhafaza ormanları.

Bu iki kategoriye giren ormanların ekonomik bakımından ödevleri de başka başkadır. Ve bu başkalık yapılacak plânlarda esas tutulur. Biz yapılacak plânlarda hâkim olacak prensipleri ormanların oynadıkları rollerden çıkartabiliriz:

A —. Ormanların doğrudan doğruya ekonomik ödevleri

a - şahsiğ odun ihtiyacının giderilmesi (köylülerin kendi ormanlarından ihtiyaçlarını gidermeleri.)

b - hükmî şahısların mülkiyetlerindeki ormanlardan devamlılık prensipine göre muntazam odun ve yahut para temin etmeleri.

c - En yüksek derece kâr temini (şirketlerin ve yahut büyük müteşebbislerin ellerine geçirdikleri ormanlardan intifa eylemeleri tarzında görüldüğü gibi.)

B —. Ormanların dolayısiyle ekonomik ödevleri

a - Suların meydana gelmesi ve dağılışına (tarımın verimliliğine)

b - Memleket halkının sağlığına (iş faktürünün fazlalaşmasına)

c - Halkın ahlakına (işletmedeki doğruluğa)

d - Süel bakımdan memleketin korunmasına (işletmelerde emniyetin meydana gelmesine)

Şu halde ormanların ödevleri başka başka olunca, yapılacak işlteme ve idare plânlarının amaçları da başka başka olacaktır. Plânı hazırlarken ormanın yerini, karışık olup olmadığını, karışık ise hangi ağaçlarla karışık olduğunu, mülkiyetini, ormanın genişlik derecesini ve ağaçların kalitelerini, taşıma vasıtalarına ormanın uzak ve yahut yakın bulunmasını, iç ve dış pazarlardaki odun nevilerinin parça kıymetlerini ve odun endüstrisinin hangi tarafa doğru ilerlediğini göz önünde tutmak gerektir. Fakat bütün bunların üzerinde bulunan ve plânda temel prensipi teşkil edecek olan esas ormanın nerede kurulmuş olması, yani yer şartlarıdır ve bu yer şartlarına göre ormanın ödevi ya doğrudan doğruya ekonomik karakterdedir ve yahut dolayısiyle ekonomik karakterdedir. Memleketimizin ormanlarına bakarsak, daha ziyade muhafaza ormanları karakterindedir, yani ekonomi yapımıza dolayısiyle etkisi olan bir durumdadır. Böyle ormanların işletilmeleri ise daha sıkı bir disipline bağlıdır, çünkü bir memleketin muhafaza ormanları o memleketin kanını etrafa dağıtan yollar ve kanallar kadar önemlidir. Bunların bozulması, yere serilmesi kanının akış nizamını durdurtur.

Bununla beraber ormancılığımızda bugün bu disiplinli nizam ortada mevcud değildir. Bunun iki sebebi vardır:

1) Modern anlamda bir orman kanununun bulunmaması

2) Modern anlamdaki teşkilatın, organizasyonun yokluğu.

***

Plânlı işletme karşısında ormancılığımızın bugünkü rengini ve durumunu göstermek ve onun gittiği yolu belli etmek istersek, her şeyden evel ormancılığımızın iç tarafına bakmaklığımız lâzımgelir. Senelerce memleketimizde kalmış olan bir ormancılık profesörü bakınız ne diyor:

"Yeni Türkiye devleti önemli işlerin yapılması ve memleketin süel müdafaası için paraya muhtaçtır. O bunu memleketi içerisindeki ham maddelerin meydana çıkarılması ile ve kendi memleketi içerisindeki ürünleriyle yabancı memleketlerinden alacaklarından tasarruf etmek suretiyle temin etmeğe çalışıyor. Türkiye hükümeti memleketi içerisinde kâfi mikdarda oduna malik olduğu için oduna ve odun mamulatına yüksek bir resim vazeylemiştir. Bu suretle odun ithalatı tahdid edilmiş ve odun fiatı da memlekette yükselmiştir ve bunun neticesi olarak taşıma vasıtalarından çok uzak bulunan ormanların, taşıma ücretlerinin fazlalılığına rağmen istismar keyfiyeti başlamıştır. Dünyadaki ormanların azlığı ve kapitalce fakir olan memleketlerdeki - Rusya, Balkan hükümetleri ve Türkiye - bakir ormanların vaziyeti, bunların istismarına sevkediyordu.„ [1] Profesör Bernhard'ın söylemek istediği şeyler daha açık bir dille Dr. J. Köstler kitabında görülmektedir [2]

Dr. Josef Köstler ormancılık işletmesini ikiye ayırıyor:

1) İstismar edici işletme

2) Islah edici işletme.

Ve sömürücü sistemin taptalandığı yerlerin başında şimalî ve cenubî Amerika, Karpatlar ve Türkiye gelmektedir diyor. Köstler Türkiyede taptalanan bu sömürücü sistemin doğru ve yanlış olduğu hakkında ileriye hiç bir fikir sürmiyorsa da, bunun modern orman işletmesine uygun olmadığını da söylemekten geri kalmıyor

Biz evvela orman işletmelerinde sömürücü sistemin yanlış olduğunu söyliyoruz, çünkü ormanlar madenler gibi değildir, madenlerde sömürücü bir sistem tatbik olunabilir ve bu ekonomik bakımdan doğru olabilir, çünkü madenler yer altından çıkartılıp kıymetlendirilecektir ve bu ne kadar kısa zaman içerisinde yapılıyorsa yapılsın - ekonomik şartlara uygun olduğu takdirde - zararı yoktur; halbuki ormanların durumu böyle değildir, onların hepsinin birden para şekline konulması tehlikelidir. Onların devamlılığı ve "dolayısiyle ekonomik ödevleri„ göz önünde tutulacaktır.

Bundan başka memleketimizde ise sömürücü bir sistemin taptalanması daha çok tehlikelidir. Çünkü Türkiyede ormanlar çok azdır. Türkiye ormanca fakirdir, çünkü Türkiyede bütün arazi genişliğine göre % 9,7 orman vardır. Bu ise çok azdır. Bir memlekette araziye nisbetle % 20 mikdarında en aşağı orman bulunmalıdır. Halbuki bizde bunun yarısının yarısı yoktur. Şu halde bizim ormancılık politikamızda "ormanı paraya değil, parayı ormana çevirmek„ esas temel prensip olacaktır. Ters halde Tarım Bakanlığı müsteşarı B. Atıfın söylediği gibi Türkiye "bu gidişle on sene sonra ormansız kalacaktır.„ [3]

Bütün bu söylediğimiz şeyleri kısaltırsak:

Modern ormancılıkta plânlı işletme şarttır. Türkiye ormanlarında bu şart daha lüzumludur. Çünkü orada orman azdır. Buna karşılık ormanların oynıyacakları rolleri pek büyüktür. Bununla beraber Türkiyede plânlı bir orman işletmesi yoktur. Ve bu gidiş ormanları silip süpürecektir. Biz ormanları paraya değil, parayı ormanlara çevirmek zorağındayız.

Şu halde ekonomi yapımızın başında gelen ormancılık tam cüzünün gayesi plânsız işletmeden kurtulup plânlı işletmeye girmektir.

Dr. ŞEREF NURİ

[1] *Bernhard: Waldverhöltnisse'in der Türkei. Th. Jb. 1931*

[2] *Dr. J. Köstler: Kapitalismus und Forstmirtschaft. Neumann - Neudamm 1928. S. 25*

[3] *Milliyet gazetesi 22.3.1934*

KAMUTAY KOMİSYONLARI ÇAĞRILARI

Gümrük ve İnhisarlar Encümeni bugün sabah saat (10) da toplanacaktır.

Kamutay dış işleri komisyonu bugün Kamutay Parti grupu içtimaından sonra toplanacaktır.

Hava Kurumu piyangosu çekildi

(Başı 1. inci sayfada)

500 lira kazananlar:

988 8626 682 19959 19734 13303
1531 23671 3655 21856 12374 13591
7418 4662 8979 2330 12005 15434
8599 6119 28503 22230 25016

150 lira kazananlar:

2365 19450 1442 115 6845 7889
152 9731 7639 23721 28309

100 lira kazananlar:

11315 52887 15903 27602 9092 13919
18754 23468 29156 20028 29257 2061
11160 11979 9998 13215 17663 19642
26314 1114 15536 3081 22943 6813
1112 25490 11851 8579

50 lira kazananlar:

17579 25094 1589 10793 3102 15986
22540 29042 25046 26743 3597 22761
22688 25149 13075 12866 13332 15242
25352 11910 21545 2874 1698 6034
9329 6040 12311 4251 13323 23827
4798 4157 638 22280 1320 7769
3471 25830 16469 4543 284048 17420
13538 11115 25835 27995 15151 19900
26803 23572 4775 1587 6487 16012
12549 5129 29955 18468 26120 13834
3999 17332 22983 50 3773 21731
13320 19105 18249 28064 7910 13670
29371 25076 17455 5070 4414 9670
14378 3045 11926 13198 16126 13295
28994 8908 21421 26192 11563 647
8759 24289 15664 27673 10463 23101
19417 12143 14182 16587 22000 15537
25633 29300 10698 15703 5115 16770
13859 17698 2797 15644 10455 5465
23073 19002 12572 2257 17555 21250
12118 6612 2061 29920 5313 14939
25876 20010 10823 4330 6848 6025
6426 24525 10598 27467 17839 27115
2408 10403 4491 14290 24718 11515
25049 15224 27189 25534 21915 11020
24950 16364 17671

30 lira kazananlar:

19583 26108 6254 4250 20416 25858
4184 20191 19086 28491 7436 1385
12562 15662 19908 29664 3034 11630
6677 26405 22096 5666 16444 26785
27895 22906 29682 12985 6141 1158
22247 3236 12811 9468 23578 21843
9224 22881 11732 23814 28974 15839
14909 22092 19962 9771 28310 3029
20570 14921 15444 4702 26789 12695
29593 3118 25485 25489 27932 17239
68 29142 12916 2604 1539

Bayındırlık Bakanlığı Rusyadan travers alıyor

Memleketimizde travers yapan muhtelif fabrikalar mevcud olmasına ve bu fabrikalarda mütemadiyen travers yapılmasına rağmen demiryolu siyasasına hükümetin vermiş olduğu önem dolayısile bu traversler ihtiyaca kâfi gelmemektedir. Bu vaziyet karşısında Bayındırlık bakanlığı kış basmadan önce bitmesi gereken demir yollarımız için Sovyet Rusyadan 200 bin travers satın alınmasına karar vermiştir. Bakanlık bu traverslerin mühim bir kısmını yapılmakta olan geniş hatlar için sarfedecek diğer bir kısmını da mevcud dar demir yollarımızın tamir ve takviyesinde kullanacaktır.

Güvenlik direktörlüğünde atanmalar

İçil güvenlik direktörü B. Ata polis enspektörlüğüne, İstanbul polis merkez işyarlarından B. Nazım Erzurum güvenlik direktörlüğüne, güvenlik genel direktörlüğü fen işyarlarından B. Nazım İstanbul güvenlik direktörlüğü parmak izi sivil merkez işyarlığına atanmışlardır.

Kaybedilen günü

uykusuz bir gece takip eder. Her şey fena görünür. İnsan huysuzlanır, kederlenir ve hiç bir şeyden memnun olmaz. Her muvaffakiyetin ilk şartları dinlenmiş bir vücut ve dinlenmiş sinirlerdir. Eger sinirli iseniz,

Bromural «Knoll» komprimeleri sizi kurtarır.

Müsekkindir ve uykuyu temin eder ve hiç bir zararı yoktur, bütün dünya tanır.

10 ve 20 komprimeyi havi tüplerde eczanelerde reçete ile satılır.

Knoll A.-G., kimyevi maddeler fabrikaları, Ludwigshafen s/Rhin.

ULUS'un romanı: Tefrika: 32

Kırmızı Zanbak

Yazan: Anatol FRANS
Türkçeye çeviren: Nasuhi BAYDAR

Bir kaide üzerinde, saçlariyle giyinmiş, zayıflığı ve ihtiyarlığiyle korkunç bir Madlen; Donatello'nun bilinmiyen bir öncüsü tarafından mide bulandırıcı ve yürek sızlatıcı bir sadakatle alçıya kopye edilmiş olan güneşten ve kardan kavrulmuş yüzlü herhangi bir dilenci kadın, ayakta duruyordu. Ve her atrafta, Mis Bel'in arması sayılabilecek olan çanlar ve çıngıraklar vardı. Bunlardan en büyüklerinin tunçtan tepeleri odanın zaviyelerinde yükseliyor, biribirine yanaşmış olan birçokları da duvar kenarlarında birer zincir teşkil ediyorlardı. Daha küçükleri ise kornişler boyunca dizilmişlerdi. Sobanın, sandıkların ve dolabların üzerinde bunlardan vardı. Vitrinler gümüş ve mine çanlarla dolu idi. Üzerlerine Floransa zanbağı vurulmuş büyük tunç çanlar, kabarık fistanlı kadın biçiminde rönesans çıngırakları, göz yaşları ve kemiklerle süslü ölü çıngırakları, Sen Lui devrinde kiliselerde çalınan oymalı ve üstleri sembolik hayvan ve [illegible]raklarla örtülmüş çıngıraklar, sapları küçük heykellerden yapılma on altıncı asır çıngırakları, Rutli ovalarının ineklerinin boyunlarına takılan yassı ve tiz sesli çıngırakcıklar, bir geyik boynuziyle boğuk boğuk çalınan Hindistan çanları, üstüvane şeklinde Çin çanları; işte bütün bunlar küçücük Mis Bel'in sihirli bir davetiyle kalkıp türlü memleketlerden buraya gelmişlerdi.

Madam Marten'e:

— Benim konuşan silahlarıma mı bakıyorsunuz? Dedi. Bütün bu Mis Bel'ciklerin buradan hoşlandıklarını ve günün birinde hep birden bağırıp çalmaya kalkacak olurlarsa hiç şaşmıyacağımı sanıyorum. Fakat onların topuna birden hayran olmamak lâzımdır.

Ve, koyu renkli, çıplak bir çana parmağıyle vurup ince bir ses çıkartarak:

— Bu, diye yeniden söze başladı, beşinci asırdan kalma kutsal bir köylü kadındır. Gök yüzüne başlarımız üzerinde ilk defa şarkı söyletmiş olan Sen Polen dö Nole'nin maneviğ kızıdır. Kampanya tuncu denilen nadir bir madendir. Şimdi size pek sevimli bir Floransa çanını, bütün çanların kıraliçesini göstereceğim. Şimdi getirecekler. Fakat darling, bütün bu boş şeylerle sizi sıkıyorum. Madam Marme'nin de canını sıkıyorum. Ne fena!

Aldı, onları odalarına götürdü.

Bir saat sonra, dinlenmiş, renkleşmiş olan Madam Marten, fular'dan, dantelalı bir dekolte ruba giymiş olarak, Mis Bel'in kendisini beklediği taraçaya indi. Henüz hafif fakat daha şimdiden cömerd bir güneşle ısınan nemli hava, ilkbaharın kararsız tatlılığını her yana dağıtıyordu. Parmaklığa dayanan Terez gözlerini ışıkta yıkayordu. Ayaklarının dibinde, serviler yükseliyor ve zeytinlikler koyun sürüleri gibi kımıldanıyordu. Floransa, kubbelerini, kulelerini ve kırmızı damlarını etrafa yayıyor ve Arno nehri, bunlar arasında, dalgalı çizgisiyle ancak farkediliyordu. Öte yanda tepecikler mavileşiyordu.

Terez, ilk defa buralara geldiğinde gezmiş olduğu Boboli bahçelerini, hiç sevmediği Kasin'i, Pitti sarayını, Sent Mari dö la Flör'ü tanımağa çalışıyordu. Sonra gök yüzünün güzel sonsuzluğuna daldı. Bulutlarda akıp kaybolan şekilleri gözleriyle kovalamağa başladı.

Uzun bir sessizlikten sonra Viviyan Bel elini ufka doğru uzatarak:

— Darling, söyliyemiyorum, söylemesini bilmiyorum. Fakat bakınız darling, daha çok bakınız. Gördüğünüz şey yeryüzünde tektir. Hiç bir yerde tabiat bu derece esirî, zarif ve ince değildir. Floransa tepeciklerini kurmuş olan tanrı artist'di. Oh, herhalde o mücevherci, madalya hakkâki, heykelci, tunç dökmecisi ve resimci; bir Floransalı idi. O dünyada yalnız bunu yaratmıştır, darling! Geri kalan daha az nazik bir elin eseri ve daha az eksiksizdir. İmkân verir misiniz ki bu kadar düzgün ve bu kadar temiz kabartılarla bezenmiş olan San Miniato tepesini kuran, Monblan kurucusunun eseri olsun? Bu imkânsız bir şeydir. Bu manzarada, darling, bir eski madalya güzelliği ve değeri yüksek bir tablo hali vardır. O tam ve ölçülü bir sanat eseridir. Sonra bir başka şey daha var ki anlatamıyorum, anlıyamıyorum ve bu hakikiğ bir şeydir. Ben bu memlekette kendimi yarı hayatta, yarı ölü, pek asîl, pek kederli ve pek zevkli bir hal içinde duymaktayım. Bunu siz de böyle duyacaksınız. Bakınız, çok bakınız; Floransa'yı çevreliyen tepeciklerin hüznünü keşfedecek, ve ölüler toprağından tatlı bir kederin yükseldiğini göreceksiniz.

Güneş ufukta alçalıyordu. Gökte küçük bulutlar alevlenirken servilerin tepeleri, biribiri ardınca kayboluyordu.

Madam Marme aksırdı.

Mis Bel omuz atkıları getirtti ve misafirlerine akşamların serin ve zararlı olduğunu haber verdi.

Ve sonra, birdenbire:

(Sonu var)

Memleket Postası

Kırşehirde Aşık Paşa günü

3 ikinci teşrin pazar günü Kırşehir. de Aşıkpaşa töreni yapılmıştır.

Aşıkpaşa günü, Kırşehir ilabyı Bay M. Saylam'ın teşebbüsü ile kutlanan bir günüdür. 500 yıldanberi Kırşehir'de yatan bu büyük türk ozanı için şimdiye kadar hiç bir tören yapılmamıştır.

Öz türk diline daha bundan 550 yıl önce büyük hizmetlerde bulunan bu yüce türk ozanının mezarı. bugüne kadar bakımsızlık yüzünden otlar ve diken - lerle örtülmüştü. Türbenin kapısı da günden güne harap olmaya yüz tut - muştu. Halbuki bu kapı, türk sanat izerlerinden biridir.

İşte Kırşehir'e geldiği gündenberi bayındırlık işlerine büyük bir hız veren genç ilbayımız Bay M. Saylam bu güzel eseri de bakımsızlıktan kurtardı.

Şairin ölüm günü olan 3 ikinci teş - rin tarihini, Aşıkpaşa günü olarak ortaya attı. O gün Kırşehirde ilk defa ola - rak Aşıkpaşa için tören yapıldı. Söylevler verildi Çelenkler kondu ve türbe ziyaret olundu.

Esas adı Ali olan ve 670 tarihinde İlyas köyünde doğan Aşık paşa Şeh Muhlis, Selçukilerin inkirazı zamanlarında Karaman taraflarında kendi başına bir hükümet kurmak hevesine düşmüş; fakat yapamıyacağını anlar anlamaz Osman Gaziye sığınmış ve Kırşehire gelmiştir.

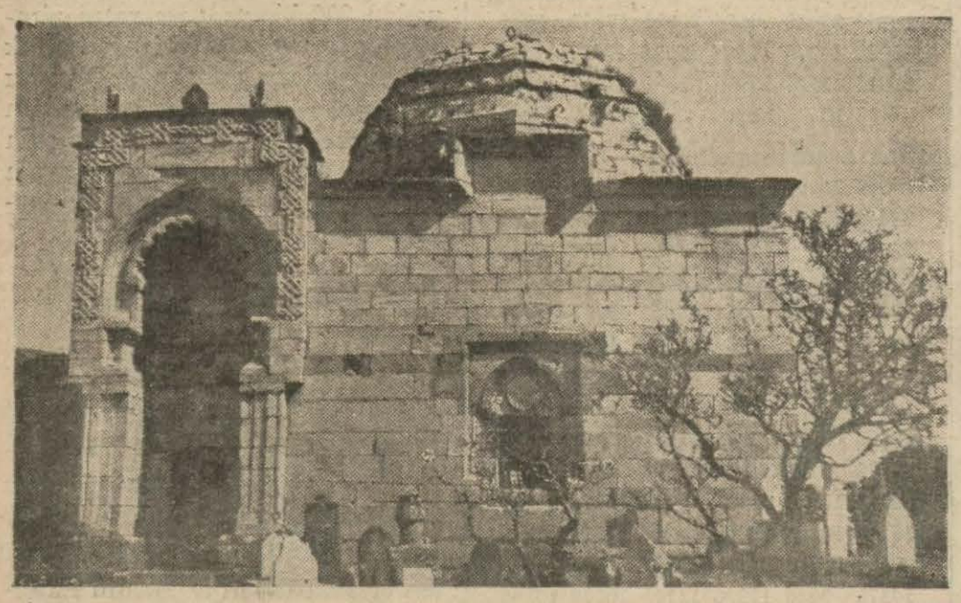

Kırşehirde Aşık Paşa türbesi

Kırşehir o zamanlar bilgin ve şairlerin toplandığı bir yerdi. Aşık paşa da türkçülüğün kaynaştığı bu ile geldi. Halkın anlayabileceği bir dil ile yazmak ve konuşmak, onun en büyük ülküsü idi. Daha o zamanlar arab ve acem kültürüne karşı büyük bir meyil vardı. Bu uçurumu ilk defa gören ve dilimizin yabancı sözlerinden temizlenmesi için ilk defa haykıran Aşık paşa olmuştur. Aşık paşanın bu düşüncesi o zamanlar iyi karşılanmıyordu. O, ülküsüne kavuşamadan 733 yılında kara toprakla karıştı. Onun yüz yıllara ve karanlıklara karışn bu güzel düşüncelerini, bugün, yüce Önderimiz tAatürk gerçekleştirdi.

Şahin ÖZGÜR

Hukukçular cemiyeti Başkanlığından:

Hukçulat cemiyeti umumî heyeti fevkal de olarak 16.11.1935 cumartesi günü saat on beşte halkevinde toplanacaktır.

Ruzname şunlardır:

A. Başkan tarafından toplanma sebebinin izahı

B. Nizamnamenin tadili

Üye olanların o günü ve saatta bulunmaları.

Kömür alınacak

Halkevi başkanlığından:

Halkevi için (130) ton kok kömürü ve (9000) kilo kuru gürgen odunu alınacağından vermek istiyenler 15.11.935 cuma günü saat 16 da ellerinde bulunan malların nümunelerile birlikte Halkevi Satın Alma komisyonuna gelmeleri rica olunur. 1—5027

RADYOLAR

ANKARA

19.30 Küçük çocuklar hakkında konuşma
19.45 Plâk neşriyatı
20.15 Ajans haberleri
20.30 Orkestra

İSTANBUL

18.— Plak neşriyatı
19.— Bayan Halide konuşuyor
19.30 Ege caz. Fehmi Ege ve arkadaşları
20.— İstanbul belediyesi nefesli sazlar profesörleri tarafından konser.
20.30 Radyo caz ve tango grupları
21.— Stüdyo orkestrası. Hafif musiki
21.35 Son haberler - borsalar - hava kurumu piyango numaraları
22. Bayan Paterelli idaresinde Mandolin orkestrası konseri

POLİSTE:

Bir cinayet

Dün akşam İtfaiye meydanında bakkallık yapan Veli oğlu Mustafa ile ar - kadaşı Sami sarhoş olarak Bendderesi köprüsü yakınında dolaşmakta iken yanlarına Veli oğlu Cemal adında biri ya - naşmış ve birdenbire cebinden çıkardığı bir bıçakla Mustafa'nın üzerine atılmıştır. Cemal bu anî hücum karşısında ne yapacağını şaşırmış bir vaziyette iken Mustafa'yı suçlu önce sol kabaetinden sonra kasığından yaralıyarak kaçmıştır. Hâdise yerine yetişen polis yaralıyı hastaneye kaldırarak tedaviye biran önce başlanmış ise de yaralı Mustafa'nın fazla kan akıtması dolayısiyle kurtarılma - sına imkân kalmamış ve ölmüştür. Yaralı ölümünden önce kendisini Veli oğlu Cemal'in yaraladığını ve bu hâdiseye harfendazlığın sebeb olduğunu söyle - miştir. Zabıta dün geç vakte kadar yaptığı arastırmalardan sonra suçlu Cemali yakalamağa muvaffak olarak tüzeye götürmüştür.

Otomobil kazası

Tarım enstitüsü yakınındaki yoldan yaya olarak geçmekte olan hamal Hüseyin oğlu Rıza'ya şoför Bekir'in kullandığı 375 sayılı otomobil çarpmış ve yüzünden kolundan yaralamıştır. Zabıta suçlu şoförü yakalıyarak gerçinliğe başlamıştır.

Bira düşkünü

Işıklar caddesinde bakkal Şaban oğlu Hüseyin'in dükkânından alış veriş maksadiyle giren amele Ömer bakkalın telâşından ve işinin çokluğundan istifade ederek iki şişe bira çalmak istemiş ve tam şişeleri alıp ta üzerinde gizliyerek dışarı çıkacağı sırada suç üstüne yakalanarak tüzeye verilmiştir.

Kamutay toplantısı

(Başı 1. inci sayfada)

Bugün meriyette bulunan askerlik mükellefiyeti kanunundaki (69) uncu maddeyi değiştiren madde görüşülürken General Şefik Türsan encümenden bir noktanın izahını istemiş ve demiştir ki:

— Encümenin mazbatasında bu madde hakkında şöyle deniyor: "Adliye Bakanlığının mütalâasına gelince, maddede maznun ve mahkûmlar için yazılı ceza haddinin değiştirilmesine lüzum görülmemiş.....,, acaba Bakanlığın mütalâası ne imiş? Öğrenmek isteriz.

General Kâzım Sevüktekin vaziyeti izah ederek:

— Adliye Bakanlığı mütalâaname - sinde diyordu ki seferberlikte tenazur olsun, yani iki seneye kadar hapis cezası olanların tecili yapılsın. Ağır cezalıların yapılmasın. Maznun olanları ise askere alınız. Biz de evvelâ memleket müdafaasını düşündük. Bir taraftan vatandaslar seferber olurken, muharebeye giderken, bir kısmının hapisanelerde oturmalarını muvafık görmedik. Mem - leket müdafaası birinci plânda göz önünde tutulduğundan adliye bakanlığının teklifini muvafık görmedik ve bu şekli tercih ettik.,, dedi.

Bu izahattan sonra madde aynen kabul edildi.

Madde: — Seferberlik zamanlarında çağırılacak efrad ile muvazzaflardan beş sene ağır hapis ve daha ziyade cezayı müstelzim cürümler müstesna olmak üzere diğer bir cürüm veya kabahat ile maznun veya mahkûm (Mevkuf veya mahpus olsun olmasın) olanların muhakemeleri veya mahkûm oldukları cezanın infazı terhislerine talik olunur.

Bu müddetler içinde dava ve ceza müruru zamanları işlemez.

Yaş tashihine tealluk eden madde görüşülürken Salâh Yargı (Kocaeli) bu hükmün nüfus kanununda ve eski askerlik mükellefiyeti kanununda bulunduğunu söylemiş, Osman Dinçer (Mardin) ise maddeye "ehli vukufla yaş tashih edililir,, diye bir fıkranın ilâvesinin iyi olacağını ileri sürerek demiştir ki:

"— Aksi takdirde bu hükme göre siirdli bir vatandaşa İzmirde şahidi nereden buluruz?,,

Askerlik meclislerinin nasıl terekküb edeceği hakkındaki madde görüşülürken Necib Asım Yazıtsız (Erzurum), bu meclislerde deniz zabiti üyenin yalnız denize efrad verecek sahil şubelerinde bulunması fıkrasına itiraz ederek:

— Sahil ehalisini yalnız bahriyeye, diğerlerini karaya vermek doğru değildir. Bu fıkraya muhalifim. demiş,

General Kâzım Sevüktekin de:

— Bu ehalinin deniz işlerine alışkınlığı fazladır. Onun için yaptık.,, cevabını vermiştir.

Kamutay çarşamba günü toplanacaktır.

Şanghay hâdisesi

Japonya - Çin arasında bir mesele mi çıkaracak?

Tokyo, 11 (A.A.) — Şanghay hâdisesi üzerine Ataka japon Gambotu Şanghay'a gönderilmiştir. Mareşal Şanghayşek Çin'in Tokyo elçisi vasıtasiyle hâdiseden dolayı teessürlerini bildirmiştir.

Vaziyet tehlikeli

Şanghay, 1 1 (A.A.) — Japon ataşenavali Japonyanın Çin hükümetinden metalibatta bulunacağını tekzib etmiştir. Maamafih vaziyet tehlikeli görülüyor. Japonyanın Şapeide bir harekette bulunması ihtimalinden bahsediliyor. 1932 Şapei istilâsının tekerrüründen korkan halk Şapei'den akın halinde arsıulusal imtiyazlı bölgeye gelmektedir.

Londra, 11 (A.A.) — Çin ile Japonya arasındaki gerginlik, Londra gazetelerinde pek tehlikeli olarak telakki edilmektedir.

Tokyo, 11 (A.A.) — Dış işleri bakanlığının yetkili bir memuru şunları söylemiştir:

" Çin otoritelerinin, japon bahriye - lisinin katilini bulmak için sarfettikleri faaliyetten dolayı memnunuz ve hâdisenin kolayca kotarılacağını tahmin ediyoruz. „

Deniz bakanlığı erkânından biri Şanghay'a yeni kuvvetler gönderildiği haberini yalanlamaktadır.

Asama volkanı coştu

Tokyo, 11 (A.A.) — Asama volkanı birdenbire feverana geçmiştir. Tokyo kapılarına kadar memleket bir kül tabakası altındadır. Hasar mühimdir.

iki muhtelif tertip - Yedi kura

BİRİNCİ TERTİP..
Senede iki defada 414 kişiye on bin lira ikramiye

Her sene 1 nisan ve 1 ilkteşrinde kumbara sahibleri arasında çekilen kuralarda ve her defasında 207 kişiye beşer bin lira tevzi edilmektedir.

Birinci mükâfatı	1000	Lira
İkinci „	250	„
On kişiye yüzerden	1000	„
Yirmi „ ellişerden	1000	„
175 kişiye onardan	1750	„

Beş bin liralık kura 1 ilkteşrinde çekilecektir.

İKİNCİ TERTİP.
Senede beş defada beş kişiye on bin lira ikramiye

Yeni ihdas edilen bu kuraların herbirinde tek kumbara sahibine iki bin lira ikramiye verilmektedir. Bu kuralar senede beş defa:

Şubat, Haziran, Temmuz, Eylül ve Birincikânun

aylarının ilk günleri çekilecektir.

Kuralara iştirak edebilmek için kumbara sahiblerinin asgari yirmi beş lira biriktirmiş olmaları lâzımdır.

D. D. Yollarından:

Erzurum hatları hariç Mudanya - Bursa, Samsun - Çarşamba ve Aydın hatları dahil olmak üzere en çok 70 kilometre içinde bulunan herhangi iki istasyon arasında mektebe devam etmek için seyahat edecek talebeye mahsus aylık seyahat kartları tarifesi ihdas edilmiştir. Seyhat kartlarının ücretleri:

	II Mevki	III Mevki
1 - 8 kilometrelik mesafeler için	150	100
9 - 14 „ „	200	125
15 - 25 „ „	250	175
26 - 45 „ „	450	300
46 - 70 „ „	750	500

kuruştur.

Bu tarife, mevcut tarifelerden daha ucuz düştüğü münasebetlerde 1 Birincikânun 1935 tarihinden ve daha yüksek düştüğü münasebetlerde de 1 İkincikânun 1936 tarihinden itibaren tatbik edilecektir. Ve bu tarihlerden itibaren şimdiki tarifeler lâğvolunacaktır. Tarifenin tatbik şartlarile diğer tafsilât istasyonlardan öğrenilebilir. (3319) 1—5133

Jandarma genel komutanlığı Ankara satınalma komisyonundan:

1 — Aşağıda çeşit ve sayısı yazılı iki ayakkabı kapalı zarf usulü ile eksiltmeye konulmuştur.

2 — Satın alınacak (3875) çizmenin çiftine bin ve (4062) yemeninin çiftine de (214) kuruş fiyat tahmin edilmiştir.

3 — Çizme eksiltmesi 28.11.935 perşembe günü saat (10) da ve Yemeninin de saat (15) te Jandarma genel komutanlığı kurağında yapılacaktır.

4 — Çizmenin ilk teminatı (2906) lira (25) kuruş ve şartname bedeli (194) kuruş, Yemeninin (651) lira (96) kuruş ve şartnamesi parasız olarak komisyonumuzdan alınabilir.

5 — Eksiltmeye girmek istiyenlerin kanun ve şartnamede yazılı belgeleri muhtevi teklif mektuplarını Eksiltme vaktından bir saat evel komisyona vermiş olmaları. (3330) 1—5129

İnhisarlar Başmüdürlüğünden:

Birinci taksit müskirat beyiye tezkerelerinin müddeti 1. Kânunuevel 935 günü biteceğinden 15 Teşrinisani 935 ten itibaren bunların değiştirilmesine başlanacaktır. Tezkerelerin müddeti bittikten sonra satışa devam edenlerden tezkere resmi cezaen iki kat alınacağından her bayiin vaktinde Başmüdürlük satış şubesine müracaatla ellerindeki tezkereleri değiştirmeleri ve gelirken 25 kuruşluk bir pul ile bir fotoğraf getirmeleri lüzumu billirilir. (3331) 1—5130

Maliye Vekâletinden:

İlâmen tebligata mahsus verakadır.

Emvali gayri menkullerine haiciz konmasından ötürü haczine aleyhine idari dava açan Cenevrede Palais D. Hivar Enteree Coulouvrinier No: 4 de ölü epiyan kızları Aranik ve Nivart ile oğulları Dikran ve Vahanın gösterdikleri adresde bulunamamaları hasebile kanuni tebliğat yapılmamıştır. İşbu ilan tarihinden itibaren davacılar veya vekilleri tarafından üç ay içinde müracaat edilmediği atklirde haklarında devlet şûrası kanununun 38 ci maddesinin tatbik olunacağı ilan olunur. (3332) 1—5131

Jandarma Genel komutanlığı satınalma komisyonundan:

1 — Kapalı zarf eksiltmesinde verilen fiatın tam değerinden görülmemesinden (55) elli beş kuruş tahmin bedelli (10,000) on bin kilo Vazelin pazarlıkla 27-11-935 çarşamba günü saat (15) de J. GN. Komutanlığı kurağında satın alınacaktır.

2 — Şartnameler parasız komisyonumuzdan alınabilir. Eksiltmeye girmek istiyenlerin pazarlık günü ve saatında (414) dört yüz on dört lira (50) elli kuruşluk makbuz veya banka mektubu ile komisyonumuza baş vurmaları. (3329) 1—5128

Slav ihtirasları

Anna Sten — Frederic M...h

Ankara Levazım Amirliği Satın Alma Komisyonu ilânları

İLAN

Erzincan garnizonu kıtaat ve müessesat hayvanatı ihtiyacı için 637925 kilo saman kapalı zarfla eksiltmeye konulmuş ise de ihale gününde talip çıkmadığından 2490 sayılı artırma ve eksiltme kanununun 40 ıncı maddesi mucibince açık eksiltmeye çevrilmiştir.

2 — Muhammen bedeli 9568 lira 87,5 kuruştur.

3 — İlk teminatı 717 lira 67 kuruştur.

4 — Şartnamesi Erzincanda tümen satın alma komisyonundan verilir.

5 — İhalesi 25/2. teş/935 günü saat 10 da tümen satın alma komisyonunda yapılacaktır. (3220) 1—4952

İLAN

1 — Erzincan garnizonu kıtaat ve müessesat ihtiyacı olan 540,000 kilo una kapalı olarak ilân edilmiş ise de ihale gününde talip çıkmadığından 2490 sayılı artırma eksiltme kanununun 40 ıncı maddesi mucibince açık eksiltmeye çevrilmiştir.

2 — Muhammen bedeli 70200 lira

3 — İlk teminatı 4760 liradır.

4 — Şartnamesi Erzincanda tümen satın alma komisyonundan verilir.

5 — İhalesi 18/2. teş/935 günü saat 15 de Erzincanda tümen satın alma komisyonunda yapılacaktır. (3219) 1—4951

İLAN

İstanbul komutanlığı ihtiyacı için alınacak olan 27000 kilo sabun kapalı zarfla eksiltmeye konulmuştur. Muhammen tutarı 7155 liradır ilk teminatı 537 liradır. Eksiltmesi 18/2. teş/935 pazartesi günü saat 15 dedir. Şartnamesi İstanbul komisyonundan parasız alınabilir. Eksiltmeye gireceklerin ilk teminat makbuzları ile 2490 numaralı kanunun 2. 3. inci maddelerindeki vesikalarla birlikte teklif mektuplarını belli gün ve ihale saatından en az bir saat eveline kadar fındıklıda komutanlık satın alma komisyonuna vermeleri. (3237) 1—4971

İLAN

Kayseri kor merkez kıtaat ve müessesat eratının ekmeklik unu 138500 kilo münakasaya konulmuştur. 18/2. teş/935 tarihine müsadif pazartesi günü saat 16 da kapalı zarfla ihalesi yapılacaktır. İlk teminatı 1298 lira 50 kuruştur. Muhammen bedeli 17312 lira 50 kuruştur. Şartnamesini görmek istiyenler hergün komisyonda görebilirler. Taliplerin mezkûr saatten bir saat evel teklif mektuplarını Kayseride kor binasındaki artırma ve eksiltme komisyonuna vermeleri ilân olunur. (3210) 1—4940

İLAN

1 — Erzincan garnizonu kıta ve müesseseleri ihtiyacı için kapalı eksiltmeye konulmuş olan iki milyon beş yüz bin kilo ota talip çıkmadığından kıta ve müesseselerin ihtiyaçları olan otu 644,000 ve 500000 ve 580000 ve 776000 kiloluk olmak üzere dört kısma ayrılmıştır.

2 — İki milyon beş yüz bin kilo otun muhammen bedeli 87500 lira ilk teminatı 6563 liradır.

3 — 644000 kiloluk kısmın muhammen bedeli 2540 lira ilk teminatı 1691 liradır.

4 — 500000 kilouk kısmın muhammen bedeli 17500 lira ilk teminatı 1313 liradır.

5 — 580,000 kiloluk kısmın muhammen bedeli 20300 lira ilk teminatı 1523 liradır.

6 — 776,000 kiloluk kısmın muhammen bedeli 27160 lira ilk teminatı 2037 liradır.

7 — İhalesi 18/2. teş/935 perşembe günü saat 10 da tümen satın alma komisyonunda pazarlıkla yapılacaktır. Şartnamesi Erzincan tümen satın alma komisyonunda her gün görülebilir. (3238) 1—4970

İLAN

1 — Erzincan askerî orta mektep ve hastahane ihtiyacı olan 33,000 kilo koyun eti 22.11.935 günü saat 15 de ihale edilmek üzere tümen satın alma komisyonunda kapalı eksiltmeye konulmuştur.

2 — Tahmin bedeli 8580 lira ilk teminatı 643 lira 50 kuruştur.

3 — Şartnameler Erzincanda tümen satın alma komisyonundan bila bedel verilir.

4 — İsteklilerin 2490 sayılı artırma ve eksiltme kanununun 32, 33, 34. üncü maddelerinde istenilen vesikalarla beraber teklif mektuplarını tanzim etmek ve ihaleden bir saat evel tümen satın alma komisyonuna vermiş bulunacaklardır. (3182) 1—4891

İLAN

1 — Erzincan garnizonu kıtaat ve müessesat hayvanatı ihtiyacı olan 779400 kilo kuru ot ve kuru yonca kapalı zarfla eksiltmeye konmuş ise de ihale gününde talip çıkmadığından 2490 sayılı artırma ve eksiltme kanununun 40 ıncı maddesi mucibince açık eksiltmeye çevrilmiştir.

2 — Kuru otun muhammen bedeli 19176 lira ilk teminatı 1438 lira 20 kuruş kuru yoncanın muhammen bedeli 27573 lira ilk teminatı 1617 lira 97,5 kuruştur.

3 — Şartnamesi Erzincanda tümen satın alma komisyonundan verilir.

4 — İhalesi kuru ot: 25/2.teş/935 günü saat 15 ve kuru yonca saat 16 da tümen satın alma komisyonunda yapılacaktır. (3218) 1—4950

İLAN

1 — Garnizon dahilindeki kıtaat ve müessesat eratının ihtiyaçlarına sarfedilmek üzere 50,000 kilo nohut 22-11-935 tarihine müsadif cuma günü saat 15 de kapalı zarfla eksiltmeye konulmuştur.

2 — Eksiltmeye konulan nohudun mecmu tutarı 7500 lira olup teminatı muvakkatesi 562 lira 50 kuruştur.

3 — Eksiltme Ankara Levazım Amirliği satın alma komisyonunda yapılacak ve şartname komisyonumuzdan her gün görülebilir.

4 — İsteklilerin teminatı muvakkate makbuz veya bank mektuplarına havi kapalı zarflarını kanunî şekilde tanzim ederek münakasanın yapılacağı belli gün ve saatten en az bir saat evel mezkûr komisyona vermeleri. (3285) 1—5039

İLAN

1 — Barnizon dahilindeki kıtaat ve müessesat eratının ihtiyacı için 60,000 kilo kuru fasulya 23-11-935 tarihine müsadif cumartesi günü saat 11 de kapalı zarfla eksiltmeye konulmuştur.

2 — Eksiltmeye konulan kuru fasulyanın mecmu tutarı 9000 lira olup teminatı muvakkatesi 675 liradır.

3 — Eksiltme Ankara Levazım Amirliği satın alma komisyonunda yapılacak ve şartname komisyonumuzdan her gün görülebilir.

4 — İsteklilerin teminatı muvakkate makbuz veya bank mektuplarına havi kapalı zarflarını kanunî şekilde tanzim ederek münakasanın yapılacağı belli gün ve saatten en az bir saat evel mezkûr komisyona vermeleri. (3284) 1—5038

Devlet Demiryolları ve Limanları Umum Müdürlüğü ilânları

18 ile 28 yaş arası gençlerin askerlikle alâkası olmıyan ve beceıileri sağlam görülenlerden imtihanla hareekt Şakirdi alınacaktır.

Bu işe talip olanlar Lise veya Orta mektep diploması musaddak suretlerini bağlıyarak 16-11-935 e kadar Zat İşleri Müdürlüğüne vermelidirler. İmtihan 18-11-935 pazartesi günü saat 15 de Umum Müdürlük Binasında hareket dairesinde yapılacak ve kazananlara şimdilik 40 lira ücret verilecektir. (3341) 1—5141

Milli Müdafaa Vekâleti Satınalma Komisyonu İlânları

BİLİT

Edremit garnizonu için kapalı zarfla eksiltmeye konulan 370 una istekli çıkmadığından pazarlıkla alınacaktır. Pazarlığı 15.11.1935 cuma günü saat 15 de Edremitte satın alma Ko. da yapılacaktır. Biçilen ederi 46.250 liradır. (3321) 1—5107

BİLİT

YAPI: Haydarpaşa hastanesi tamirinin ihale günü 14-xı-935 olarak ilan edilmiş ise de isteklilerce keşif ve projelerinin tetkiki için zaman kâfi gelmediği anlaşıldığından ihalesi: 25.xı.935 pazartesi günü saat onbeşe bırakılmıştır bilinsin. (3333) 1—5121

İLAN

1 — 30,000 metre yazlık elbiselik bez kapalı zarfla eksiltmeye konmuştur.

2 — Hepsinin biçilen ederi 16300 lira ve ilk inanç parası da 1222 lira 50 kuruştur.

3 — İhalesi 18. 11. 935 pazartesi günü saat 11 dedir.

4 — Şartnamesini görmek üzere her gün saat 15 den 16 ya kadar komisyona gelmeleri.

5 — Eksiltmeye gireceklerin 2490 sayılı kanunun 2, 3 üncü maddelerinde istenilen bilgilerile birlikte teminat ve teklif mektuplarını kanunun emrettiği mühürlü bir zarf içinde ihale saatından bir saat evvel M. M. Vevermeleri. (3180) 1—4881

BİLİT

M. M. V. binası içinde açık eksiltme ile tamirat yaptırılacaktır. Keşif bedeli (944) lira 59 kuruştur. Keşif ve şartnamesi bedeline karşı inşaat şubesinden alınacaktır. İhalesi 18-xı-935 pazartesi günü saat on beştedir. İlk teminatı: 70 lira 84 kuruştur.

Eksiltmeye girecekler 2490 sayılı kanunun 2, 3 cü maddelerinde istenen belgeler ile birlikte ihale gün ve vaktında M. M. V. satınalma komisyonuna gelsinler. (3228) 1—4964

BİLİT

1 — Dizel motorına ait 64 kalem malzeme kapalı zarfla eksiltmeye konmuştur.

2 — Hepsinin biçilen ederi 5300 ve ilk inanç parası 398 liradır.

3 — İhalesi 16-12-935 pazartesi günü saat 11 dedir.

4 — Evsaf ve şartnamesini görmek üzere her gün saat 15 den 16 ya kadar Komisyona müracaatları.

5 — Eksiltmeye gireceklerin 2490 sayılı kanunun 2, 3 üncü maddelerinde istenilen belgelerile birlikte teminat ve teklif mektuplarını ihale saatından bir saat evvel M. M. V. Sa. Al. komisyona vermeleri. (3146) 1—4888

BİLİT

1 — Hepsinin biçilen ederi 4165 lira olan beş bin kilo aseton müteahhid nam ve hesabına açık eksiltmeye konmuştur.

2 — İhalesi: 28-11-935 perşembe günü saat 15 dedir.

3 — Eksiltmeye gireceklerin 2490 sayılı kanunun 2, 3, üncü maddelerinde yazılı bilgelerile ve 312 lira 50 kuruşluk kanunî ilk inançlarile birlikte M. M. V. satın alma komisyonuna gelmeleri. (3334) 1—5132

Askeri Fabrikalar Umum Müdürlüğü Satınalma Komisyonu İlânları

250 METRE MİKÂBI CEVİZ TOMRUĞU

Tahmin edilen bedeli (13750) lira olan yukarda mikdarı ve cinsi yazılı malzeme askerî fabrikalar umum müdürlüğü satınalma komisyonunca 28/2.teşrin/935 tarihinde perşembe günü saat 15 de kapalı zarf ile ihale edilecektir. Şartname parasız olarak komisyondan verilir. Taliplerin muvakkat teminat olan (1031) lira (25) kuruşu havi teklif mektuplarını mezkûr günde saat 14 e kadar komisyona vermeleri ve kendilerinin de 2490 numaralı kanunun 2. ve 3. maddelerindeki vesaikle mezkûr gün ve saatte komisyona müracaatları. (3277) 5104

Kiralık oda

Bir Bayan için aile nezdinde Hacı Bayram Oyuker sokak 11 numarada boş bir oda kiralıktır. 1—5136

Nafıa Bakanlığından:

Betonarme köprü eksiltmesi

1 — Eksiltmeye konulan iş: (Bursa - Karacabey yolunun 57 inci klm. sinde yapılacak betonarme köprü inşaatı.

İnşaatın keşif bedeli (40000) liradır.

2 — Bu işe ait şartnameler ve evrak şunlardır.

a) Eksiltme şartnamesi,
b) Mukavele projesi,
c) Nafıa işleri şeraiti umumiyesi,
d) Tesviyei türabiye, şose ve kârgir inşaata dair fennî şartname;
e) Betonarme büyük köprüler hakkında fennî şartname,
f) Keşif hulâsa cetveli,
g) Proje,

İstiyenler bu şartnameleri ve evrakı (200) kuruş bedel mukabilinde Nafıa Vekâleti şoseler Reisliğinden alabilirler.

3 — Eksiltme 25 - xı - 1935 tarihinde pazartesi günü saat 16 da Ankarada Nafıa Vekâletinde şoseler Reisliği dairesinde yapılacaktır.

4 — Eksiltme kapalı zarf usulile yapılacaktır.

5 — Eksiltmeye girebilmek için isteklinin (3000) lira muvakkat teminat vermesi, bundan başka aşağıdaki vesikaları haiz olması lâzımdır:

1 — Ticaret Odasına kayıtlı bulunduğuna dair vesika,
2 — İsteklilerin yapmış oldukları işlere ait vesikaları ihaleden en az üç gün evel göstererek Nafıa Vekâletinden alacakları ehliyet vesikası.

6 — Teklif mektupları yukarda üçüncü maddede yazılı saatten bir saat evveline kadar Şoseler Reisliği dairesine getirilerek eksiltme komisyonu reisliğine makbuz mukabilinde verilecektir. Posta ile gönderilecek mektupların nihayet üçüncü maddede yazılı saate kadar gelmiş olması ve dış zarfın mühür mumu ile iyice kapatılmış olması lâzımdır.

Postada olacak gecikmeler kabul edilmez. (3254) 1—5059

Devlet Demir yolları dördüncü işletme müfettişliğinden:

Muhammen bedeli ile evsafı aşağıda yazılı Polatlı deposunda yapılacak temizleme işi, 15.11.1935 tarihinde rastlıyan cuma günü saat 15 de açık artırma usuliyle Kayseride işletme müfettişlik binasında ihalesi yapılacaktır.

Bu işe girmek istiyenler (490) kuruşluk teminatı muvakkate vermeleri ve kanunun tayin ettiği vesikalarla bu işe girmeğe manii kanunî bulunmadığına dair beyanname ve tekliflerı ile aynı gün saat 15 e kadar 4. üncü işletme komisyonuna müracaatları veya mektupla bildirmeleri lâzımdır.

Bu işe ait şartnameler ve mukavele projeleri parasız olarak Kayseri İşletme müfettişliğinde ve Polatlı İstasyonunda dağıtılmaktadır.

İŞİN MAHİYETİ.

İdarenin Polatlı deposundaki lokomotiflerinden çıkan cürufun ve küllük pisliklerinin ve makina kanallarının ve depo içerisile etrafın temizlenmesi.

İŞİN MUHAMMEN BEDELİ:

Yapılacak bu temizliğe mukabil müteahhide yalnız cüruf içinden çıkacak yanmış kok kömürü verilecek, ve, müteahhitten bu iş için ayrıca ayda (on) lira alınacaktır. (3204) 1—4935

Çanakkale Jandarma Okulları Satın alma komisyonu başkanlığından:

Cinsi	Kilo	Tahmini bedel L. K.	Muvakkat teminatı L. % 7.5 K.	İhale günü saat nasıl olacağı günlemeci
Ekmek	744710	81918 10	5345 91	20-11-935 çarşamba 15 pazarlıkla

1 — Çanakkale 1, 3, 9, 10 sayılı Jandarma okullarile Jandarma hastanesinin 935 ve 936 seneleri ihtiyaçları olan yukarda yazılı Ekmeğin hizasında gösterilen günlemeç, gün ve saatte Çanakkale belediye dairesinde selâhiyettar komisyonca pazarlıkla eksiltmesi yapılacaktır.

2 — Teminatlar ihale günü saat 14,30 za kadar Komisyona teslim edilmiş olacaktır.

3 — Şartnamesi Çanakkale Jandarma Satınalma Komisyonunda parasız gösterilebilir. (6765) 1—4915

İktısat vekâletinden:

İktısat Vekâleti ile Ziraat Vekâleti binası kaloriferleri için alınacak 350 ton simikok ve kok kömürünün ihale günü olan ilkteşrinin 31 inci perşembe günü ancak bir talip zuhur etmiş ve teklif eylediği bedel komisyonca lâyık had görülmemiş olduğundan on beş gün müddetle yeniden eksiltmeye konmuştur. Taliplerin İkinci teşrinin 15 inci cuma günü saat 10 da İktısat Vekâletinde müteşekkil komisyona ve şartnameyi istiyenlerin Levazım Müdürlüğüne müracaatları ilan olunur. (3214) 1—4962

Ankara otobüs Direktörlüğünden

1 — Eksiltmeye konulan iş:
Direktörlük binası etrafına yaptırılacak muhafaza duvarıdır.
2 — İhale açık eksiltme suretile yapılacaktır.
3 — Bu işin keşif bedeli 2283.60 liradır.
4 — Eksiltme 18-11-935 pazartesi günü saat 15 te otobüs Direktörlüğünde yapılacaktır.
5 — İlk teminat 172 liradır.
6 — Şartnamesi bedelsiz olarak Ankara Otobüs İdaresinden verilir. (3231) 1—4995

Karacabey Harası Müdürlüğünden

Haranın 31 teşrinievel 936 tarihine kadar bir senelik Manda ve Kara Sığır sütleri kapalı zarf usuliyle artırmaya konmuştur. İsteklilerin 20 teşrinisani 935 tarihine müsadif çarşamba günü saat 15 (600) lira muvakkat teminatlariyle birlikte Hara Müdürlüğüne müracaatları. (6816) 1—4927

Kuruluş 1891 **UYANIŞ** Serveti fünun yerine çıkar

44 senedir durmadan çıkmakta olan bu haftalık resimli gazetenin Ankara'da satış yeri A K B A Ki tapevidir. Senelik abone 10 lira. Sayısı 20 kuruş.

Nihayet iyi bir ampul.

Herkesin beğendiği, ucuz, gayet parlak ışık veren ve kale gibi dayanan ampulüdür.

KALE ampulüdür.

Yalnız bir defa tecrübe etmek kâfidir. Bu markayı her yerde arayınız.

Dr. CEMS'in

Nasır ilâcı

En eski nasırları bile pek kısa bir zamanda tamamen ve kökünden çıkarır.

Umumî deposu: İngiliz Kanzuk eczanesi, her eczanede bulunur, ciddî ve müessir bir nasır ilâcıdır.

Operatör - Üroloğ
DOKTOR
Kemal Gülgönen

Bel soğukluğu, mesane ve böbrek hastalıkları mütehassısı İstanbul pasta salonu karşısında Emniyet apartımanında hastalarını kabul eder. 1—5115

GÖZ
Mütehassısı
Dr. Cevad Arif Atasagun

Anaafrtalar caddesi. Zenit saat mağazası üstünde No. 70 salı günleri . Yoksuzlara parasız

Dr. TURGUT

Cebeci Hastanesi Operatörü

Hastalarını Adliye Sarayı karşısında Hayatî apartmanın da her gün 15 den 19 za kadar kabule başlamıştır.

Yeni Eczane

Zeiss gözlükleri, korsalar.

YENİŞEHİRDE

Gaz ve elektrikli 6-7 odalık bir ev acele aranıyor.

Sovyet Elçiliğinde 1572 telefonuna müracaat. 1—4979

Kiralık daire

(İş Bankası karşısında Vehbi Koç apartımanında beş odalı her türlü konforu havi kaloriferli geniş bir daire kiralıktır. Taliplerin Vehbi Koç ticaret evine müracaatları rica olunur. (Telefon: 1060)

Her türlü

Daktilo ve Fransızca tercüme işleri kabul olunur. Fransızca anelî dersler verilir. Ulus'da R. S. rumuzuna bildirmeleri. 1—5135

Satılık bina

Ziraat Bankası Merkez Müdürlüğünden:

Ziraat Bankasının tasarrufunda bulunan, Ankarada Anafartalar caddesinde Memurlar Kooperatifi namile maruf bina kapalı zarf usuliyle satılığa çıkarılmıştır.

Bina, 240 metre murabbaı arsa üzerine inşa edilmiş olup bodrum katı, zemin katı, birinci, ikinci, üçüncü kat olmak üzere beş kattan ibarettir.

Bodrum katında kalorifer dairesi ile kömür mahzeni, dört büyük anbar.

Zemin katında bir büyük mağaza ve bir Müdürlük odası, birinci katta beş oda, bir büyük salon, koridor, halâlar,

İkinci ve üçüncü katların beherinde sekizer oda ve birer büyük salon, koridor, halâlar vardır.

Binanın yüksekliği 19,50 metrodur. Bina badanalı ve boyalıdır. Zemin katındaki dükkânın döşemesi Karo Mozayik ve bütün katlar döşemeleri linolyomdur.

Binanın her tarafında lambalarla techiz edilmiş elektrik ve kalörifer tesisatı vardır.

Satış 29 ikinci teşrin 935 cuma günü saat on altıda Ziraat Bankası Merkez Müdürlüğünde yapılacaktır.

İsteklilerin beş bin liralık depozito akçelerile birlikte tekliflerini havi zarflarını bu tarihe kadar Merkez Müdürlüğüne tevdi etmeleri ve satış şartnamesini tedarik etmek veya binayı gezmek istiyenlerin Merkez Müdürlüğü Muhasebesine müracaat eylemeleri ilân olunur. 1—4908

İnhisarlar umum Müdürlüğünden:

1 — Cetvellerinde lazım tadilât icra edilmesinden dolayı Kabataşta yapılacak "45,000,, lira muhammen bedelli ambar binası inşaatının kapalı zarfla eksiltmesi 26.11.1935 tarihine müsadif salı günü saat 16 ya ve Tekirdağı şarap fabrikasında yapılacak 45000 lira muhammen bedelli kav ve teferrüatı inşaatının kapalı zarfla eksiltmesi de 27.11.1935 tarihine müsalif çarşamba günü saat 16 ya talik edilmiştir.

2 — Yeniden müracaat edecekler 225 kuruş mukabilinde şartname alabilecekleri gibi bunları evelce almış olanlar da tashih ettirmek üzere hergün Kabataşta levazım ve mübayaat şubesine gelebilirler.

3 — Eksiltmeye girecek olan istekliler yukarda tayin edilen gün ve saattan bir saat evel kanunun tarifatı dairesinde kapalı zarfları yüzde 7,5 muvakkat güvenme paralarile birlikte komisyon reisine mkbuz mukabilinde vermelidirler. (7030) 1—5142

Ankara Evkaf Müdürlüğünden:

Artırmaya konulrak talib çıkmadığından beş gün uzatılmasına karar verilen ikinci vakıf apartımanın ikinci kapısının 3 N. lu dairesinin 15-11-935 cuma günü saat onbeşte ihalesi yapılacağından kiralamak ve görmek istiyenlerin Ankara Evkaf Müdürlüğüne müracaatları. (3339) 5139

Maliye Vekâletinden:

1 — Eksiltmeye konulan iş . on bin metre kaneviçedir.
2 — İhale açık eksiltme suretiyle yapılacaktır.
3 — Tahmin edilen bedeli bin altı yüz liradır.
4 — Eksiltme 29.11.935 cuma günü saat (15) de Vek let levazım müdürlüğündeki eksiltme komisyonunda yapılacaktır.
5 — Muvakkat teminatı yüz yirmi lira olup merkez muhasebeciliği veznesine teslim edilecektir. Alınacak makbuzile birlikte komisyona müracaat edilecektir.
6 — Şartnamesi levazım Müdürlüğünde ve İstanbulda dolmabahçede vekâlet evrakı matbua anbarında görülebilir. (3296)
1—5134

Ekonomi Bakanlığı
Türkofis Başkanlığından:

Türkçe ve Fransızca on beş günlük bültenlerin 4 ilkteşrin 1935 tarihindeki eksiltmesinde teklif olunan fiat haddi lâyikinde görülmediğinden eksiltme 14 ikinciteşrin 1935 perşembe gününe tehir edilmiştir. (3340) 1—5140

Nafıa Vekâleti
Sular Umum Müdürlüğünden:

10-11.935 pazar gününden itibaren Çubuk bendinde toplanan sular boşaltılacağından çay yatağında kum, çakıl, tuğla yığınlarile sair tesisat ve eşyaları bulunanların şimdiden tedbir almaları ilân olunur. (3335) 1—5116

Atlı Spor kulübü direktörlüğünden:

Türkiye atlı spor kulübü hayvanları için (175200) kilo yulaf (146000) kilo kuru ot (116800) kilo yataklık sap samanı eksiltme suretile talibine ihale edileceğinden yevmi ihalesi olan 18. T. Sani. 1935 pazartesi günü saat 11 dedir. Taliplerin yevmi mezkûrda atlı spor kulübüne gelmeleri ilân olunur. (3318) 1—5093

Ankara valiliğinden:

Senesi	İsmi	Nevi iştigali
929	Şark Fransız şirketi vekili Selim	Şirket

Vergi matrahı Lira K.	Bidayeten tarh olunan vergi mikdarı Lira K.
35867 97	7316 99

Temyizen kabul edilen mikdar
Lira K.
7316 99

karaı

Kazası	Kayıt No.	No.	Tarihi	Mükellefin işi ve adı
Ankara	6328	3236	20-5-935	Şark Fransız Şirketi

Ankara Yeğenbey maliye şubesi mükelleflerinden Şark fransız şirketi namına tarholunan kazanç vergisinin tasdikini havi 31-5-935 tarih ve 1497 sayılı tetkiki itiraz komisyonu kararı 4/86 numara ve 22.6.933 tarihli ikinci ihbarname ile 26.6.933 tarihinde tebliğ olunduğu halde buna karşı mükellefin verdiği 1-7-933 tarihli arzuhalde temyizen tetkikat yapılması istenilmiyerek istenilen vesaikin Fransadan celbi için daha bir müddet mühlet verilmesi talebinden ibaret olduğu anlaşılmış ve binaenaleyh temyizen tetkikat icrasına mahal görülemediğinden işbu evrakın mahalline geri gönderilmesine ittifakla karar verildi.

Yukarda adı yazılı Yeğen Bey Şubesi mükelleflerinden Şark Fransız şirketinin halen nerede olduğu öğrenilemediğinden ihbarnamesi ve temyiz komisyonu kararı tebliğ makamına kaim olmak üzere ilan olunur. (3337) 1—5117

Kiralık apartıman dayreleri

Bütün konforu haiz olan bu daireler dörder oda ve birer holden ibarettir.

Yenişehir dört yolda eren mağazasına: 1—5137

ZAYİ

Ankara belediyesinden aldığım şöför vesikamı kaybettim yenisini alacağımdan eskisinin hükmü yoktur.

Ankara Ümit makina Tamirhanesinde şoför
1—5138 Sabahaddin

Kiralık oda

Ayle yanında, möble, konforlu, Yenişehir Tuna caddesi Yigitkosun sokağı, 15. 1—5118

İmtıyaz sahibi ve Başmuharriri Falih Rıfkı ATAY
Umumî neşriyatı İdare eden Yazı İşleri Müdürü Nasuhi BAYDAR
Çankırı caddesi civarında Ulus Basımevinde basılmıştır.

MEMURLAR KOOPERATİFİ ŞİRKETİ
ANKARA
AMKS

İDEAL KÖMÜR
Türk Antırasiti

Çıktı, teshin müşkülatı da ortadan kalktı.

Bir takım sobalar Antirasit yakar, başka sobalar Kok arar; diğer bazıları da Odun, Maden kömürü veya Linyit ister!

Her sobaya kendi kömürünü temin etmek için her sene milyonlarımız ecnebi ellere gittikten başka üzüntüden de çatlardık!

Türk Antırasiti

çıkalı bütün bu mahzurlar silindi. Çünkü:

Türk Antırasiti

Bilâ istisna her sobada, her kalörifer de mükemmel yanmak ve ısıtmak hassasını tamamen camidir.

Türk Antırasitinin diğer ecnebi

kömürlerine üstünlük sebepleri:

1 — Her sobada mükemmelen kullanıla bilmesi
2 — Sobaları tahrip etmemesi
3 — Dumansız oluşundan boruları tıkamaması ve çürütmemesi, mikaları kirletmemesi
4 — Her boyda cinsleri olduğu için kırmak zahmeti olmaması
5 — Yanmasının kolaylığı ve bitinceye kadar sönmemesi
6 — Alevli yanışından çabuk ısınması, mikalı sobalarda zevkli iltimalar göstermesi
7 — Yanışta, ısıtışta her kömürden fazla ekonomik oluşu
8 — Fiyatının ecnebi eşlerine kıyasen ucuz olması
9 — Her aranılan yerde, her zaman bulunabilmesi
10 — Nihayet kendi öz malımız bulunması...

Ankara ve İstanbul Bayii:

Ankara Memurlar Kooperatif Şirketi

Telefon: Ankara 1428, İstanbul 23074

ADAPAZARI

TÜRK TİCARET BANKASI

Oturduğun yerde,
Her ayın birinde
Paranın Faizini al!

Türk antrasiti geldi

Ekonomik, sıhhî, ucuz, her yerde yanar. Sipariş kabul yeri

Adapazarı

Türk Ticaret Bankası

Ankara merkez şubesi: Işıklar caddesi dairei mahsusa telefon: 2316

SİNEMALAR

YENİ

BU GÜN BU GECE
Carel Lombard — Gary Cooper ve sevimli küçük sinema yıldız Shirley Temple
HER ŞEY SENİN İÇİN
Fransızca sözlü harikülade filminde

KULÜP

BU GÜN BU GECE
Afrika'nın kızgın çöllerinde Lejyon hayatı büyük bir savaş, güneş, avantür, aşk
BÜYÜK İHTİLAL
Jean Gabin — Anna Bella

ROBERTA: İrenne Dunne — F. Astaire — Ginger Rogeres