9 İLKTEŞRİN, 1935 ÇARŞAMBA

ULUS

ON ALTINCI YIL. No: 5102 — Adımız andımızdır — Her yerde 5 kuruş

Son haberler 2. ci sayıfada

İtalya saldırıma hazırlanırken...

Negüs'ün emrinde Desye'de bir ordu toplanıyor

Uluslar sosyetesi kararı türlü türlü tefsir ediliyor

Londra, 8 (A.A.) — İngiliz gazeteleri, italyanın uluslar sosyetesi konseyi tarafından mahkûm edilişi hakkında uzun tafsilât vermektedirler.

Deyli Telgraf şöyle demektedir:

" Dün italyan delegesi B. Aloisi, tarafından ileri sürülen fikirler insana hayret verecek mahiyettedir. Bütün dünya biliyor ki Habeşistan - bu barbar devlet - sözünü tutmuştur ve İtalya - bu medeniyet bayraktarı - sözlerini yerine getirememiştir.

Mornig Post ise bütün öteki ingiliz gazetelerinden ayrı olarak şu mütalâada bulunuyor:

" İtalya'ya ekonomik ve finansal bir abloka kurmak hatadır. Eğer bütün dünya bu zecrî tedbirleri fili olarak gözetmeyi teahhüt etmezse bu vasıta ile İtalya'yı kuvvetlerini geri çekmek zorunda bırakmak ihtimali mevcut değildir. Diğer taraftan, ancak reaksiyonlar doğurabilecek iğnelenmelerle İtalya'yı sinirlendirmek de manasızdır. Her iki durumda ise harb tehlikesi, hiç olmazsa ittifaklar

(Sonu 2 inci sayıfada)

Eritreye sarkan habeş çeteleri, Adikale şehrini işgal ettiler

Roma, 8 (A.A.) — "Korriera Della Sera,, gazetesinin Asmara - da bulunan aytarına göre, on bin lerce kişiden mürekkeb iki habeş kolu imparatorun kumandası altında Dessie'de toplanmaktadır.

Dessie bölgesindeki süel hareketler genişlemek istidadını göstermektedir.

Roma, 8 (A.A.) — Habeşistan seferinin birinci safhası, italyan hedeflerinin birinci hattını teşkil eden bütün noktaların alınması ile sonuçlanmıştır.

..atyan generalleri — Soldan sağa: dö Bono, Grazyani, Teruzi, Pavone

Yeni bir ileri harekete başlanmadan önce, işgal edilmiş topraklarda yerleşmek ve yeni bir hareket üssü hazırlamak üzere, kuvmayın, süel faaliyeti bir müddet için durduracağı sanılmaktadır.

Şimdiki harp hattı, Aksum'un batısından, Adua'da Antiskio ku-

(Sonu 2. ci sayıfada)

Adua alındıktan sonra Habeşistanda yapılacak savaşın geçeceği sarp dağlık yerler.

B. Aras Cenevreye gidiyor

İstanbul, 8 (A.A.) — Dış Bakanı B. Tevfik Rüştü Aras, bu sabahki ekspresle Ankaradan şehrimize gelmiş ve istasyonda ilbay vekili, güvenlik direktörü tarafından karşılanmıştır.

B. Tevfik Rüştü Aras, bu akşamki ekispresle Cenevre'ye gidecektir.

İngiliz seçimi

Londra, 8 (A.A.) — Gazetelerin birçoğu, gelecek genel seçimin tarihini 28 ikinci teşrin olarak gösteriyorlar. Bununla beraber, Deyli Meyl gazetesi, arsıulusal durum halkın reyine baş vurmayı imkânsız kılacak kadar ağırlaşırsa, Sir Herbert Samuel ile işçi önderlerinden bir takımının da alınması suretiyle bugünkü kabinenin genişletilebileceğini sanıyor.

Morning Post da, parlamentoya sunulacak silâhlanma programına işçilerin karşı gelecekleri kanaatinin, hükümet üyelerinin memlekette yeni yetkiler alınması hakkındaki duygularını artırdığını yazıyor.

Altıncı Tıp Kurultayı

Toplantıda sovyet profesörleri de vardı

Altıncı Ulusal Türk Tıp Kurultayı toplantılarına girmek üzere Sovyetler Cumuriyeti tarafından gönderilmiş olan misafir Profesörler dün sabah yanlarında memur doktorlarla birlikte Ankaraya gelmisler ve istasyonda Sıhhat Bakanlığı adına doktor Remzi, kongre adına genel sekreter Dr. Prof. Fahrettin Kerim, cerrahi kongresi adına Prof. Kemal tarafından karşılanmışlardır. Gelen profesörler şunlardır:

(Sonu 6. cı sayıfada)

Sıhhat ve Sosyal Yardım Bakanımız Dr. Refik Saydamdan değerli misafirlerimiz Sovyetli profesörlerin ziyareti hakkında ne düşündüğünü sorduk. Fen ve kültür hayatımızın önemli hâdiselerinden biri olan Altıncı Ulusal Türk Tıb Kurultayında dost ülkenin en değerli ilim adamlarından üçünü şahsî misafiri olarak çağırmak gibi kurultaya bir özellik veren Bakan bize şunları söyledi:

"— Dost ve komşu Sovyetli âlimleri aramızda görmekle bahtiyarım. Sovyet - türk ilim adamlarının halde ve istikbalde iş birliklerinin iki ulusun ilim yolunda ve çalışma sahasında biribirlerini tanıyarak dünyanın bu köşesinde bir bilgi varlığı vücuda getirmelerini tabii görenlerdenim.,,

Sovyet profesörleri kurulu başkanı Danişevski dün bize şunları söyledi:

"— Yepyeni bir kuruluş olan yeni Türkiyenin dinamik bir sembolü olan Ankarayı görmekten zevk duyan bir misafirinizim. Burada gördüğümüz ilim ve bilgi heyecanından biz sevinç duyduk. Siz de sevinebilirsiniz.

Değerli Sağlık Bakanınıza bizi buraya çağırdığı için teşekkür ederiz.

Kongreyi kutlarız. Türk hekimliğinin hususiyle romatizmaya karşı olan başarılı savaşını yakından gördük.

Uluslarımızın sağlığı davasında, birge çalışmak bizim için bir gayedir. Bu temasların iki dost devlet arasındaki kültür yakınlığı tarihte yeni bir safha olacağına inanıyoruz.,,

Sağlık Bakanımız sovyet profesörleriyle birlikte

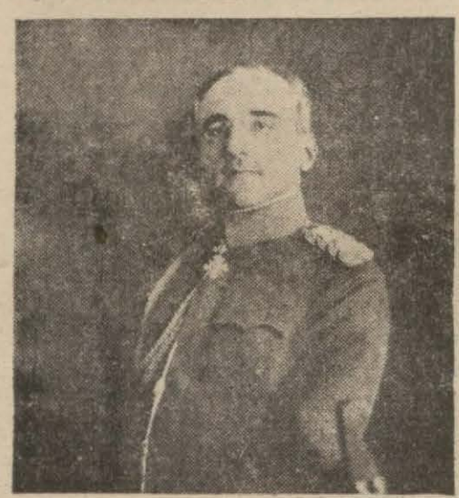

Gündelik

KIRAL ALEKSANDR

Geçen yıl bugün, Marsilya sokaklarında, kendini sevinçle karşılamağa koşanlar arasında, bir hiyanet kurşunu ile, gözlerini kapayan Yugoslavya Kıralı Aleksandr hakkında, bu sütunlarda şöyle deniliyordu: "Kurşunları kıralın büyük kalbini bulan suikastçılar bu hiyanetten umdukları daha büyük faciayı göremiyeceklerdir. Yugoslavya'nın sayısız vatanperverleri, Aleksandr'ın hatırasına karşı asıl hürmet ve bağlılığın, onun eserine devam etmek olduğunu bilecek kadar cesur, tedbirli ve iradelidirler. Orta Avrupa ve Balkanlar muvazenesinin esaslı unsurlarından biri olan dost devlet sarsılacak olursa kıtamız sulhunun desteklerinden biri yerinden oynamış olur. Avrupa sulhunun zararına olan her hangi bir hadisenin, Avrupa milletlerinden hiç birinin menfaatine hizmet etmiyeceğine şüphe yoktur. Akıl ve hakikatin bu hükmü, yugoslav vatanperverlerinin heyecanlı iradesi, ile birleşerek, Marsilya faciasını olduğu yerde durduracağına tam bir kanaat beslemekteyiz.,,

Yurdseverliklerinin ne kadar sağlam olduğu bilinerek bu kanaatla bahsedilmiş olan yugoslav devlet adamları kendilerinden, pek haklı olarak, umulan sağgörüyü göstermiş ve kıyacıların kötü niyetlerini boşa çıkarmağı bilmiştir. Yugoslavya, kurucusu, içerde karşılıklı sevgi ve dışarda barış prensiplerine dayanan koruyucusu büyük adamın, çizmiş olduğu yolda, dosdoğru yürümektedir.

Marsilya trajedisinden bir yıl sonra Yugoslavya, ondan bir gün önceki sakin ve sağlam manzarasiyle görünmektedir.

Dost devletin bu manzarasiyle övünürken yüreklerimizi acı ile dolduran şey, onun, daha çok zamanlar yaşayabilecek kadar genç şefinin bir katil kurşunu ile ulusunun başından ayrılmış olmasıdır. Onu, kalblerinde yaşatmakta olan bütün yugoslavlarla birlikte, ölümünün yıldönümünde, saygı ile analım. **

Dil hakkında

Etimolojik Bir anket

1– Sabah, sabahleyin
2– Öğle, öğleyin
3– İkindi, ikindiyin - ikindileyin
4– Akşam, akşamleyin
5– Yatsı, yatsıyın – yatsırleyin
6– Gündüz, gündüzün - gündüzleyin
7– Gice, giceleyin.

I) Yukardaki kelimelerin ilk ve asıl kökleri nelerdir?

II) Bu kelimeler nasıl teşekkül etmişlerdir?

III) Bu kelimeleri teşkil etmek için köke ilâve olunan ekler nelerdir ve eklerin her birinin mana farkları bakımından rolleri ne olmuştur?

IV) Bu araştırma neticesinde:
A - Türk dili kökleri, ve,
B - Türk dili ekleri, ve,
C - Türk sözlerinin teşekkülü hakkında bir kaide çıkarmak mümkün müdür?

Dil davasını kendi davası bilmiş olan Ulus, yukardaki anketi açarak bütün bilginleri cevab vermeğe ve memleketteki bütün gazeteleri de kendisine yardıma çağırıyor.

Mesele, yukarda işaret ettiğimiz gibi, dilimizdeki kelimelerin kökleri, ekleri ve teşekkülleri hakkındaki görüşleri anlamaktır.

Bilginlerden ricamız cevablarını gazetemiz yazı işleri direktörlüğüne göndermeleri,

Meslekdaşlarımızdan ricamız bu dileğimizi bütün memlekete yaymalarıdır.

Anketimize gelen cevaplardan

1 — Sabah, sabahleyin — Bu kelimenin aslı arabca "subuh,, dur. Acemce "saba,, dır, subuhla, sabadan mürekkeb arabca ve acemce ile müşterek olarak lisanımıza geçen bir kelimedir. «Tabesubuh» sabaha kadar demektir. "Subuh ve saba,, acemce kaide ile yapılmış bir terkibdir. İşte şu terkib gösteriyor ki acemcenin saba'sı ve arabcanın subhu (sabah) a inkılab etmiştir.

Arablar bunu "esbah,, diye tasrife esas gösterirler. Ve "ısbah,, derler, burada "elif,, kalktığı zaman "sabah,, meydana çıkar. Manası sabahlamak, sabaha erişmektir.

Söz arasında, sabahlamak, sabaha kalmak, sabahladım, sabahla, sabahlamalı, sabahtanberi, sabahın karanlığında: diye kullanılır.

Sabahleyin: bekleyin, gecenin niha-

(Sonu 5. ci sayıfada)

DIŞ HABERLER

Uluslar sosyetesi kararı türlü türlü tefsir ediliyor

(Başı 1. ci sayıfada)

kurulması tehlikesi vardır.,,

Bu gazete, yazısının sonunda, İngiltere hükümetine sabır ve müsamaha tavsiye etmekte ve aynı tavsiyeyi İtalya'ya karşı da verirken italyan devlet adamlarının akıllı davranıp Adua ile iktifa ederek hadiseleri daha fazla zorlamıyacaklarını ummaktadır..

Fransız gazeteleri de kararın öneminden bahsediyorlar

Paris, 8 (A.A.) — Gazeteler, 7 ilkteşrin Cenevre gününün tarih önemini kaydetmektedir.

Jurnal, "ilk defa olmak üzere 16 mcı maddenin konuşulduğu an, tarihî bir an olmuştur.,, diyor.

Sol parti gazeteleri, alınan kararları büyük bir hoşnudlukla karşılamaktadırlar. Bununla beraber mutedil gazeteler "alınacak zecrî tedbirlerin harb halini genelleştirmemesini dilemektedirler.

Pöti Parizyen diyor ki:

"Dünya barışı adına, 16 mcı maddenin çok büyük bir özenle tatbiki icab eder. Düşünülmeden alınacak fazla şiddetli tedbirler İtalya etrafında ekonomik bir abloka kurulmasına sebep olabilir ve İtalya da ablokaya tahammül edemiyerek onu şiddetle yarmak niyetini besliyebilir. Uluslar sosyetesinin alacağı tedbirler belki onun kredisini yükselteecek, fakat aynı zamanda da bu sosyeteyi tehlikesiz olmıyan çapraşık bir durumla karşılaştıracaktır. Uluslar sosyetesi kendisini bu tehlikeli yola fazla kaptırmamalıdır. Mademki pakt kurtarılmıştır. Sosyete, elindeki bütün vasıtaları kullanarak her şeyden önce barışı korumak gayesini kovalamalıdır.,,

Maten gazetesi, bu sebebten ötürü 16 mcı maddenin aynen tatbik edilmiyeceğini tahmin etmektedir.

Ekonomik ve finansal tedbirlerin müsbet bir sonuç verebileceğinden şüphe eden Pertinaks, Eko dö Pari gazetesinde şunları yazmaktadır.

"Kollektif zecri tedbirler, aşağı yukarı iyi bir sıraya konmuş ferdî tedbirler kolleksiyonundan başka bir şey değildir. Bunlar hiç bir şey ifade etmiyecek, yahut pek az birşey ifade edecektir. Arsıulusal kanun için, tecimin kutsal hakları feda edilebilecek midir?,,

Fransanın Cenevredeki durumu hoşnudluk uyandırıyor

Londra, 8 (A.A.) — Taymis gazetesinin Cenevre aytarı diyor ki:

" Dün Cenevre, sarsılmadan büyük bir buhran geçirmiştir. B. Laval'in rolüne gelince, Cenevre'ye yeniden döndüğünden beri uluslar sosyetesinin diğer üyelerindn ayrılmak niyetinde olmadığını hemen göstermiştir.

B. Aloisi dün 24 saatlik bir mühlet istediği zaman bütün gözler, şimdiye kadar italyanları daima güçlüklerden kurtarmış olan B. Laval'e dönmüştür. Fakat bu sefer, B. Laval, bir el işaretiyle, yapılacak başka bir şey olmadığını anlatmıştır.,,

B. Bek de Cenevreye geliyor

Varşova, 8 (A.A.) — Polonya dış bakanı B. Bek dün akşam Cenevre'ye hareket etmiştir.

Yunanistan Uluslar Sosyetesinin kararlarını kabul edecek

Atina, 8 (A.A.) — Yunanistan dış bakanı B. Maksimos Cenevreye hareket etmiştir.

B. Maksimos zecrî tedbirler hakkında bir karar verecek olan uluslar sosyetesi asamblesine iştirak edecektir.

Hükümet çevenlerinden öğrenildiğine göre, Yunanistan, uluslar sosyetesi üyesi sıfatiyle, zecrî tedbirlere iştirak edecek ve bu husustaki durumunu, diğer balkan anlaşması devletlerinin durumuna uyduracaktır.

Asamble ne yapacak?

Cenevre, 8 (A.A.) — Havas ajansı bildiriyor: Uluslar sosyetesi genel sekreterliği ile asamble 4 - 10 - 1921 tarihli karar suretinden mülhem olacaklardır. Bu karar sureti 16 mcı maddeyi tefsir etmekte olup bu maddenin tamamı tamamına tatbiki bir çok itirazları çekmiştir. Çünkü çok ağır bir takım zecri tedbirleri ileri sürmektedir.

Komisyon, tekliflerini hazırladıktan sonra ekonomik basıncın başlangıcı tarihini bütün devletlere bildirmek, konseye aid olacaktır .

Prensip itibariyle bütün devletlerin zecrî tedbirlere iştirak etmeleri lâzım gelmekte ise de 1921 tarihinde toplanmış olan asamble bazı devletler için özel tedbirler almak zorağı bulunabileceğini kabul ve teslim etmiştir. Bu yüzden meselâ, ingiliz filosunun seferber edilmesinin meşru olduğu kabul olunacaktır. Konsey bazı devletlere alacakları tedbirleri geciktirmek iznini verecek ancak bunun için zecrî tedbirlere aid genel plânı bozmaktan çekinmelerini şart koşacaktır.

Zecrî tedbirlere hazırlık

Londra, 8 (A.A.) — Fransız ve ingiliz ekonomik eksperleri Cenevreye gelmişlerdir. Bugün öğleden sonra, zecrî tedbirler meselesini görüşmek üzere toplanacaklardır.

***

Cenevre, 8 (A.A.) — Royter ajansı aytarı bildiriyor: Yetkili çevenlerin söylediklerine göre, zecrî tedbirler, asamblenin 4.10.21 tarihinde alınmış karardaki prensiplere dayanacaktır. Bunları ilk önce, konsolosluk değil, fakat diplomatik ilgilerin kesilmemesi, sonra posta, demiryolu ve öteki münakalâtın tahdidi ve süel ihtiyaçlarda kullanılabilecek bazı malların ihracını tahdid gibi ekonomik zecrî tedbirlerdir.

Bu tedbirler, İtalyayı uzlaşmaya daha eğgin bir durum takınmağa sevketmezse uluslar sosyetesinin vereceği talimata göre, bütün devletler yahud bir veya iki devlet tarafından abluka kurulması düşünülecektir.

Fakat bu ancak son bir tedbir olarak kullanılacaktır. Çünkü bu son tedbir, tabiatile süel bir tedbir mahiyetinde olacaktır.

İtalya bir nota verdi

Cenevre, 8 (A.A.) — Baron Aloisi, uluslar sosyetesi konseyine bir nota vermiştir. Bu notada altılar raporunun görüşülmesinin geri bırakılması dileğinin konsey tarafından reddedilmesi üzerine italyan tezini anlatmaktan bir fayda ummadığı, çünkü geri bırakma dileğinin bu izahların verilmesi maksadiyle istenildiği bildirilmektedir.

Gene notada bildirldiğine göre, konseyin almış olduğu karar, kendisinin meselede en fazla ilgili olan tarafı dinlemeğe lüzum görmediğini göstermektedir.

B. Aloisi uluslar sosyetesinin İtalyaya karşı usule uymayan bir takım usuller kullanmış olmasına esef ettikten sonra hükümetinin bu hususta ileride gereken kararları almak hakkını muhafaza ettiğini söylemektedir.

Müeyyideler meselesi

Cenevre, 8 (A.A.) — Uluslar sosyetesi genel sekreterliği, yarın öğleden sonra toplanacak asamble genel kurulunun toplantısına ait hazırlıklarla uğraşmıştır.

Ekonomik ve finansal müeyyideleri tarif ve tayin edecek teknik komitenin çalışmasına yalnız müeyyidelere taraftar olan devletlerin iştirak edecekleri sanılmaktadır.

İtalyan elçisi Habeşistandan ayrılıyor

Cenevre, 8 (A.A.) — Habeşistan delegesi, hükümetinin italyan elçisi B. Vinçiye Adisababadan ayrılması için emir verdiğini uluslar sosyetesine bildirmiştir.

Uluslar sosyetesi genel sekreterine gönderdiği bir notada B. Havariat diyor ki:

"Adisababadaki italyan elçiliği, Habeşistanda genel düzene karşı kurulmuş bir entrika ve fesad, casusluk merkezidir.,,

Habeş çeteleri Adikale şehrini aldılar

(Başı 1. ci sayıfada)

zayından ve Adigrat'ın doğusundan geçmektedir.

İtalyan cephesi, habeş kuvvetlerinin toplanmış bulunduğu bir sıradağların önünde bulunmaktadır.

İtalyanlar asıl habeş ordusu ile karşılaşmadıkları ve şimdiye kadar ancak büyük, küçük bazı grublarla çarpıştıkları için, iki ordu arasındaki temas bu yüksek yerde olacaktır.

Habeşler Eritrede bir şehir aldılar

Londra, 8 (A.A.) — Adisababa'dan bildirildiğine göre, habeş "fedai bölükleri,, Eritre'ye girerek Adıkale şehrini işgal etmişlerdir.

İmparator nerede?

Roma, 8 (A.A.) — Korriyere della Seranın haber verdiğine göre, habeş imparatoru Volloya gitmiştir.

İsveçli subaylar Habeşistanda kalıyorlar

Stokholm, 8 (A.A.) — Habeşistanda süel öğretmenlik yapan isveçli subaylar, Habeşistanda kalmak maksadiyle İsveç ordusundan çekilmek için izin istemişlerdir. Ancak bir tek subay İsveç'e dönecektir.

Gondar konsolosu Sudanda

Hartum, 8 (A.A.) — Yanında konsolosluk işyarları bulunan Gondar italyan konsolosu, Sudan sınırı üzerindeki Gallabat'a gelmiştir.

Konsolos, yollardaki sular çekilince, otomobille Asmaraya hareket edecektir.

Habeşistanın Roma elçisi de İtalyadan gidiyor

Adisababa, 8 (A.A.) — Habeş hükümeti Romadaki elçisine pasaportlarını istemesi için emir vermiştir.

Ölen gazetecinin cenaze töreni

Adisababa, 8 (A.A.) — 6 ilkteşrinde malaryadan ölen Şikago Tribün ve Deyli Herald gazeteleri özel aytarı B. Vilfred Barber'in bugün yapılan cenaze töreninde kor diplomatik üyeleri, 50 den fazla gazeteci ve birçok habeş hazır bulunmuştur.

Londrada Habeşistan için para toplanıyor

Londra, 8 (A.A.) — Kanterbari baş peskoposu habeş kızılhaçı menfaatine iane açmıştır.

İngiliz gazeteleri italyan başarılarının önemsizliğini ileri sürüyorlar

Londra, 8 (A.A) — İngiliz gazetelerinin süel yazarları, halkı, italyanlar tarafından elde edilen başarılara fazla değer vermemeğe çağırmaktadırlar.

Deyli Telgraf gazetesinde general Semperley diyor ki:

« İtalyanlar, yeniden ilerlemeğe geçmeden önce, günlerce bugünkü yerlerinde kalmak zorundadırlar. Yol yapmak, yiyecek ve cephane getirmek ve aynı zamanda habeşleri şimdi tutmakta oldukları çete harbı mevkilerinden atmak lazımdır. Bundan sonra ise, italyanlar, karşılarında, muhakkak surette daha büyük mikdarda düşman kuvveti bulacaklardır. »

Yabancılar Adisababadan kaçıyorlar

Adisababa, 8 (A.A) — Royter aytarından:

Aksum düşmüştür. Böylece Adigrat, Adua ve Aksum şehirleri italyanların ellerinde bulunuyor demektir.

Adisababa şehrinden uzaklaşmak istiyen yüzlerce yabancı, dün, Cibutiye gitmek üzere demiryolu istasyonuna hücum etmişlerdir. Ancak, tren tıklım tıklım dolu olduğundan, bunlar çok üzülmüş bir halde evlerine dönmüşlerdir.

İstasyonun manzarası hazindir. Bütün bir ömür harcadıkları işlerinden, güçlerinden şimdi ayrılmak zorunda kalan ve artık şüphesiz ki muhakkak bir sefalete düşecek olan bir yığın insan burada beklemektedirler.

SON DAKİKA

Adisababadaki Amerikan binalarına bomba atılmaması için

Vaşington, 8 (A.A.) — Dış Bakanı B. Hull şu diyevde bulunmuştur:

— Adisababadaki amrikan elçilik binasına ve amerikalıların evlerine bomba atılmaması için İtalya hükümeti nezdinde girgilerde bulunulmuştur. Gerek elçilik binasının gerekse amerikan evlerinin damlarına amerikan bayrağı gerildiği gibi bu binalar amerikan renklerine boyanmıştır. Aynı zamanda italyan hükümetine Adisababa'nın bir plânı verilmiştir. Plânda amerikan menfaatlarının bulunduğu yerler işaret edilmiştir. İtalya kumandanlığına bunun için talimat verilmesi hususunda amerikan elçisi ısrar etmiştir. Amerika hükümeti Adisababadaki amerikan mülklerine ve mülk sahiblerine saygı gösterilmesini bekler.

İtalyan ve habeş tabiyeleri

Londra, 8 (A.A.) — Harb alanının her üç bölgesinden alınan haberler çok müphemdir ve genel durum hakkında açık bir fikir edinilmesine elverişli değildir.

İtalyanların takib ettikleri tâbiye kuzay ordusunun cephesini batıya doğru Sudan istikametinde genişletmektir. İtalyanların maksadı bu suretle habeşlerin yüz bin kişi olduğu sanılan büyük bir kuvvetle yandan taarruzuna engel olmaktır. Filhakika habeşler bu yan hareketini başarırlarsa italyanlar Eritreye çekilmek zorunda kalacaklardır. Birisi on beş bin atlıdan mürekkep öteki iki habeş ordusu da kuzay ve kuzay doğusuna doğru ilerlemektedir.

Öte taraftan Adisababada söylenildiğine göre, Habeşistanın tâbiyesi italyan orduları önünde yavaş yavaş gerilemek, bunları çete harbleri ile yıpratmak ve toprağın elverişli olduğu yerlerde de arkalarına akarak münakalelerini kesmektir.

Bir habeş uçağı bugün kuzay cephesinde italyan hatları üzerinde uçuş yapmış ve dönmüştür.

İtalyan uçakları da keşif uçuşlarına devam etmekte ve rastladıkları bütün habeş kuvvetlerine mitralyöz ateşi açmaktadır,

Süveyş sosyetesi kanalı kapamıyacak

Paris, 8 (A.A.) — Süveyş kanalı aksiyonlerinin yıllık toplantısında Süveyş kanalının kapatılması meselesinin görüşülmiyeceği sanılmıştı. Halbuki Entransijan gazetesinin öğrendiğine göre bu mesele görüşülmüş ve menfi bir karar alınmıştır.

Direktörler, ne 1856 ingiliz - mısır anlaşmasının ne de 1888 İstanbul anlaşmasının kanalın kapanmasına elverişli olmadığını söylemiştir.

Bu toplantıda kanaldan geçiş resminin üç kat arttırılması hakkındaki ingiliz teklifi de reddolunmuştur.

Adisababada uçaklara karşı tedbir

Adisababa'da uçak hücumlarına karşı tedbirler alınmıştır. Uray geceleri şehirde katiyen ışığı yasak etmiştir. Otomobiller lambalarını kullanmıyacakları gibi sokaklardaki bütün lambalar da söndürülecektir. Evlerde de ışık ancak perdelerden katiyen dışarıya sızmamak şartiyle yakılabilecektir .

Geceleyin meçhul bir uçak Diredava üzerinde uçmuş ve şehri projektörlerle gözetlemiştir. Bu sabah ise italyan uçakları Diredava ve Harar'a bildiriğler atmışlardır .

Henüz teeyyüd etmiyen bir habere göre italyanlar zehirli gazlar kullanmaktadırlar .Gene teeyyüd etmiyen bir habere göre italyanlar Ogaden bölgesinde geri çekilmektedirler.

Habeş kuvvetleri Eritreve doğru ilerliyor

Adisababa, 8 A.A.) — Royter ajansı aytarı bildiriyor:

Ras Seyyum Dedja, Smateh - ayelu ve Kassa'nın komutası altında bulunan 3 habeş kolunun Eritredeki italyan kuvvetlerinin sağ cenahını tehdid ettiği hakkında buraya gelen haber, cephedeki durumun yeni bir şekilde gelişmekte olduğunu göstermektedir.

Haber verildiğine göre, 80.000 kişilik bir ordunun başında bulunan Ras Kassa, Eritre sınırı üzerindeki Setit nehrine doğru ilerlemektedir.

B. Aloisi konseyi protesto etti

Cenevre, 8 (A.A.) — B. Aloisi konseyin dünkü toplantısında takib edilen usulü protesto etmiştir.

B Aloisi, durumunu izah etmek üzere konseyin bugün öğleden sonra toplanmasını istememekte, fakat yarın asamble önünde izahlarda bulunmak hakkını muhafaza etmektedir.

B. Aloisi, protestosunda bilhassa şunları söylemektedir:

"— Ülkem hakkında, uluslar sosyetesinin ilk defa olarak en iptidaî mûtad usullerle açık bir tezad teşkil eden metodlar kullanmış olmasından ötürü eseflenmekteyim. Şimdiden, bütün ihtiyatî kayıdları ileri sürmek isterim.,,

Aksum da düştü

Roma, 8 (A.A.) — İyi haber alan çevrede söylendiğine göre, italyan kuvvetleri Aksum'u almışlardır. Bu haber henüz resmiğ olarak teyid edilmemiştir. Adua'nın alınmasından sonra, bu şehre 25 kilometre uzaklıkta bulunan Aksum'un da düşmesi beklenmekte idi.

2.000 metre yükseklikte bulunan Aksum şehri şimdiki halde italyan cephesin'n en sağ yanını teşkil etmektedir.

Aksum'u italyan ordusunun sağ yanını korumak ödevi ile yükümlü olan Maravigna kolunun almış olması ihtimal içindedir.

Aksum tarihî büyük önemi olan bir habeş şehridir.

Eskiden Habeşistan başşehri olan Aksum, şimdiki ülkenin kutsal bir şehridir. Bütün imparatorlar, orada taç giymişlerdir.

Türk - sovyet kültür bağları ve Pravda

Moskova, 8 (A.A.) — Pravda gazetesi son seneler içinde Türkiye ile Sovyet Rusya arasında çok sıkı kültür bağlarının yaratılmış olduğunu ve iki memleketin büyük halk yığını içinde geniş bir spor hareketinin yaşamakta olduğunu yazdıktan sonra diyor ki:

"Türkiyede büyük bir spor hareketi gelişmektedir. Başka bütün alanlarda olduğu gibi bu alanda da yeni Türkiye ile sultanların eski imparatorluğu arasında hiçbir kıyaslama yapılamaz. Atatürk ve İnöü beden terbiyesine büyük bir dikkat gösteriyorlar.,,

Gazete yazısını şöyle bitirmektedir:

"Türk atletleriyle karşılaşmalarında sporcularımıza başarılar dileriz. Bu başarıyı dost Türkiye sporcularına da dilemekteyiz. Çünkü bu karşılaşmada yenen ve yenilen olmıyacaktır. İki dost ekip aldıkları puvanların sayısı her ne olursa olsun asıl kazançları Sovyet Rusya ile Türkiye cumuriyeti arasındaki sağlam dostluğu kuvvetlendirmeleri olacaktır.,,

Yarı - sıyasal

Gezginci tiyatroculuk

Sosyetenin içinde öyle kuvvetler vardır ki - hele devrim yapan memleketlerde - bunlar bir kötü görüşün organizmasını yapan uzuvlardan biri olmaktan ziyade bu görüşün sadece taşıyıcılarıdırlar. Örnek olarak bizim "tulûat„ çıları yani gezginci tiyatro truplarını gösterebiliriz.

İnsanlığın ortaya koyduğu eşsiz piyesler bir yanda bugünkü modern tiyatro ve sinema tekniği de öte tarafta dururken, tulûatçılığa yer ayırmak saçma gözükür. Fakat bu, çok nazarî bir hüküm değil midir.

Tiyaro.. nerede tiyatro ve ne için tiyatro?

Türkiyede sahne sanatı ne kadar ilerlemiştir daha doğrusu ne kadar ilerliyememiş ve ileri denebileceği durumlarda da ne kadar "mahallî„ dir, bunu hep biliyoruz. Gezginci truplar, Türkiyenin her tarafına gidip halkı eğlendiriyorlar. Zehirliyorlar *denecek. Durun bunu sonra inceliyelim.*

Gezgincilerin her yere gidebilmesine karşılık, İstanbul'un bir tek "Şehir Tiyatrosu„ yılda bir defa (o da her yıl değil) şöyle bir turneye çıkarak her büyücek şehrimizde üç dört gün *kalabiliyor. Türkiyede halbuki daha birçok şehirler olduğu gibi bir yıl dediğimiz zaman ölçüsü de üç yüz şu kadar günden ibarettir. Bu "İstanbul Şehir Tiyatrosu„ na raslamıyan şehirler ve günlerde ne yapılsın?*

"Tulûatçılık„ aşağılıktır diyerek bunu ortadan kaldırmak, "nazarî„ bakımdan, dediğimiz gibi ancak doğrudur. Fakat iş üzerinde bir amaca varmak istersek fazla bir şey ifade etmez.

Şu halde, "tulûatçılık sanat bakımından neden fenadır„ meselesini kenarda bırakarak "tulûatçılık„ ın halk üzerinde neden fena etkiler bırakmakta olduğunu ve müdahale edilerek ona yeni piyesler vasıtasiyle bir halk terbiyecisi rolü verilirse ondan hem halkımızın hem de rejimimizin faydalanıp faydalanamıyacaklarını düşünelim.

"Tulûatçı„ birkaç motifli musikiler gibi birkaç piyes mevzuunun bozukdüzen kadrosu içinde ne kadar varyasyon yapabilirse onu yaparak öte yanını halkı halk ağzı tekerlemelerle eğlendirmeğe çalışır.

Eğer elindeki piyes döküntülerinin tradisyon halini almış tekrarlarından başka piyeslerle kurtarılır ve tekerlemelerin fazla kalın ve yılışık olmamasına çalışılırsa o zaman "tulûatçılık„ pek güzel yeni görüşlerin de taşıyıcısı olabilir.

Bu meseleyi düşünmek üzerinde yazar arkadaşlarımızı fikirlerini söylemeğe çağırabilir miyiz?

Burhan BELGE

Sovyet sporcuları yolda

Moskova, 8 (A.A.) — Elli futbolcu, güreşçi, tenisçi ve eskrimciden mürekkeb bir spor heyeti bugün Türkiyeye hareket etmiştir. Yanlarında beden terbiyesi yüksek kurul başkanı B. Mantsev bulunmaktadır. Kendilerini istasyonda Moskovanın spor kurumları ileri gelenleri ve gazeteciler uğurlamışlardır.

İÇ HABERLER

İSTANBUL TELEFONLARI :

Arsıulusal tıb tarihi kongresi

İstanbul, 8 — 21 eylûlde Madridde toplanan arsıulusal tıb tarihi kongresine giden delegelerimiz döndüler. Bu kongrenin 1938 de İstanbulda toplanmasına karar verilmiştir. Doktorlarımız bundan dört yüz yıl önce bir hasta yurdu olan bugünkü süel basım evi binasının vaktile "Süleymaniye darüşşifası„ olduğunu, bazanın tıb tarihi enstitüsü yapılmasını ve kongrenin burada toplanmasını önergeyeceklerdir.

Doktorlarımız, türk hekimliğinin bu dört asırlık tarihi binasında toplanmasının türk hekimlik tarihinin mazisini belitmesi bakımından yerinde bir şey olacağı kanaatindedirler.

General Düval geliyor.

İstanbul, 8 — Er frans yönetim kurulu üyelerinden general Düval İstanbula geldi. Bu akşam Ankaraya gitti. General bu yolculuğunun Erfransın bu mevsim sonunda bitecek olan sözbağını yenilemek için yapmaktadır.

Turizm işleri

İstanbul, 8 — İstanbul gümrük baş direktörü turizm işlerini düzenlemek için Edirneye gitti.

İkinci italyan grupu

İstanbul, 8 — 50 kişilik ikinci italyan gönüllü grupu cuma günü İstanbuldan gidiyor.

Yunan dış yönetgeri

İstanbul, 8 — Yunan dış yönetgeri Biberopulos gezmek için İstanbula geldi. Pazar günü dönecektir.

İstanbul icrası

İstanbul, 8 — İstanbul İcra memurlukları kadrosundaki boşlardan dolayı haciz yoluyla alınması gereken vergilere aid 40-50 bin dosyalık bir hazne alacağının tahsil edilemediği haber veriliyor.

Kuruçeşmedeki depolar

İstanbul, 8 — İstanbul urayı Kuruçeşmedeki kömür depolarının kaldırılması hakkındaki hakyeri kararını müsaid karşılamıştır. Depoların buradan kaldırılması elverişli yerin bulunmasına bağlıdır.

Ekmek fiatları

İstanbul, 8 — Narh komisyonunun ekmeğe on, francalaya da 20 para zam için dün verdiği karar ekonomi direktörünün itirazı üzerine tatbik edilmemiştir.

Üzüm bölgesi

İstanbul, 8 — Müskirat inhisar idaresi en çok randıman verecek üzüm bölgesini seçmek için tetkikler yapıyor.

Başbakanımız Ekonomi Bakanlığında

Dün Parti Grup toplantısından sonra Başbakan İsmet İnönü Ekonomi Bakanlığına gelerek B. Celâl Bayarla bir müddet görüşmüştür.

Van gölünde yapılan inceleme

Van gölü işletmesini yerinde incelemek üzere Ekonomi bakanlığı tarafından Vana gönderilen deniz yönetgerliği taşıt genel direktörü B. Ayet Altuğ dün Ankaraya dönmüştür. Verilen haberlere göre Van gölü işletme idaresinin Ekonomi bakanlığına geçeceği anlaşılmaktadır.

Kauçukların istihlâk vergisi

Ham olarak ithal olunurken istihlâk vergisi alınan kaucuklardan memleketimizde mamûl hale getirildikten sonra yeniden istihlâk vergisi alınmaması finans ve ekonomi bakanlıklarınca kararlaştırılmıştır.

İstanbul gazetelerinin başyazıları

Cumhuriyet *deki baş yazısında B. Yunüs Nadi diyor ki:*

« Uluslar sosyetesinin evrensel olmasındaki lüzum ve ehemmiyetedenilecek söz yoktur. Yalnız bunu bir teori olmaktan kurtarmak için hiç olmazsa şimalî Amerika Birleşik Cumuriyetlerini cemiyete alabilmek lazımdır. Bu evrensellik şimdilik teorik bile kalsa cemiyet kendi kuvvetleriyle avrupa işlerine düzen verebilecek bir vaziyet alabilirse, bunun bile kendi başına büyük bir kâr olacağı şüphesizdir.

Bizim gördüğümüz şudur : Milletler cemiyti şimdi yalnız İtalyan-Habeş anlaşmazlığını halle uğraşıyor, ayni zamanda kendi varlığı, kendi talihi ve kendi geleceği meselelerini de halletmekte bulunuyor.«

KURUN *daki baş yazısında da B. Asım Us, tarım kredi kooperatifleri işinden bahsetmekte ve demektedir ki:*

« Beş altı yıllık tecrübeden sonra tarım kredi kooperatiflerinin mekanizmalarında bir takım eksiklikler bulunduğu anlaşılmıştır. Yeni kanunlar bu eksiklikleri de yoluna koyacaktır.

ZAMAN *da Zaman imzalı yazıda deniliyor ki:*

« Muhterem İtalyan başvekili kendine göre bir siyaset çeviriyor ve İngiltereyi elinden geldiği kadar müşkil mevkide bırakarak, akvam cemiyeti nezdinde hak kazanmak istiyor. Yalnız ingilizler, böyle siyasî manevralar karşısında âciz kalacak insanlar değildirler. Bizim bildiğimize göre, onlar baştanberi tutturdukları yolda devam edecekler, ve ergeç, herhangi bir şekilde olursa olsun, istediklerini yaptıracaklar veya daha doğrusu istedikleri kendi kendine olacaktır. Çünkü Ziya Paşanın da dediği gibi «Manendi şecer nabit olur sabit olanlar » bu kaide ise, o kadar oynak olan sıyasada bile hükmü cari olan «lâyemut» kaidelerindendir. »

Tarım Bakanımız geliyor

Doğu illerinde bir inceleme gezisine çıkan Tarım Bakanımız B. Muhlis Erkmen'in bugün İstanbuldan yola çıkarak yarın şehrimize geleceği haber alınmıştır.

Bu yıl şehrimize gelecek izci sayısı

Bu yıl cumuriyet bayramı dolayısiyle Ankaraya İstanbuldan 100 ve diğer il ve ilçelerden 300 izci talebe gelecektir. Şehrimizdeki okullar her yılkinden çok izci çıkaracaklardır.

Çankırıda cumuriyet bayramına hazırlık

Çankırı, 8 (A.A.) — Bugün cumuriyet bayramı komitesi toplandı.Cumuriyet bayramını köylere kadar ulaştırma programı yaptı.

Türk - yunan tecim anlaşması

Hükümetimizle yunan hükümeti arasında Atinada imzalanan tecim anlaşmasının bir suretini hükümet Kamutaya vermiştir.

* * *

Türkofis başkanlığından:

1. — Türkiye ile Yunanistan arasındaki 30 ilkteşrin 1930 tarihli ikamet, tecim ve denizyolları mukavelesine ek olmak üzere 26 eylûl 1935 tarihinde Atinada imzalanan avenant'ın 1 ilkteşrin 1935 tarihinden itibaren muvakkat olarak yürürlüğe girmesi Bakanlar kurulunun 2.10.1935 tarih ve 2/3314 sayılı kararnamesiyle,

2. — Türkiye ile Yunanistan arasında 26 eylûl 1935 tarihinde Atinada imzalanan kliring anlaşmasının1 ilkteşrin 1935 tarihinden itibaren yürürlüğe girmesi bakanlar kurulunun 2.10.1935 tarih ve 2/3303 sayılı kararnamesiyle onanmıştır.

Güney şehirlerimizin içme suyu tesisatı

Mersin, 8 (A.A.) — Evelce projeleri hazırlanmış olan Mersin, Adana, Tarsus şehirlerinin içme suları hakkında incelemelerde bulunmak üzere iç işleri bakanlığı komisyonu su mühendisi B. Tevfik Fikret buraya gelmiştir. Ayrıca komisyonun progamında bulunan Silifke, Osmaniye, Ceyhan, Dörtyol uraylarının da içme su durumlarını yerlerinde inceliyecektir.

Çankırı kızılay kongresi

Çankırı, 8 (A.A.) — Kızılay kongresi yapıldı. Genel kurul seçildi.

Giresunda fındık fiatları

Giresun, 8 (A.A.) — Fındık fiatları yükselmekte devam ediyor. Dün 46 kuruştan 16 bin kilo fındık içi satıldı. Piyasanın genel durumu çok isteklidir.

Başbakanımızın türk anıtlarının korunması için verdiği bir emir

Başbakan İsmet İnönü telgrafla bütün illere şu tamimi yapmıştır:

"Müteaddid tebliğlere aykırı olarak bazı vilâyetlerde idare âmir ve belediye reislerinin vakıflar akar ve hayratına karşı kanunsuz ve yolsuz harekette bulundukları ve yıkılmak üzeredir diye sapa sağlam binaları çarçabuk yıktıkları ve daha buna benzer hareketlerle hem evkafı hem ulusal kültürü zorladıkları anlaşılmaktadır.

Kanunlarımızın gösterdikleri yollar dururken bu gibi hallere sapanların kendilerini ağır mesuliyete koymuş olacaklarını bildiririm.

Türklüğün yüksek abidatına ve yadigârına karşı saygı beslenmesini isterim.„

Nüfus sayımı hazırlıkları

Genel nüfus sayımı hazırlıkları bütün il ve ilçelerde büyük bir gayretle ilerlemektedir.

İstatistik genel direktör muavini Tokat'da sayım memurlarına konferans verdikten sonra Amasyaya, şube direktörlerinden B. Ali Fuat Erzincan ve Gümüşhanede konferans vererek Trabzon'a, Nefi de Gaziantepde konferans verdikten sonra Urfaya hareket etmişlerdir.

Genel direktör vekili B. Celâl Aybar da ayn 17 sinde İstanbul radyosu vasıtasiyle İstanbul sayım memurlarına sayım günü yapacakları işler hakkında bir konferans verecektir.

20 birinci teşrin pazar günü yapılacak genel nüfus sayımında çalışacak işyarların ödevlerini ve bölgelerini gösteren kâğıtlar Ankara nüfus direktörlüğünde işyarlara dağıtılmağa başlanmıştır. Ayın on beşinde halkevinde sayımın faydaları ve nasıl yapılacağı hakkında bir konferans verilecektir.

İş kanunu projesi

Kamutay iş kanunu muhtelit komisyonu birinci toplantısında esas üzerinde konuşmalara girişmiyerek muhtelif sosyetelerden ve iş birliklerinden gelen dilekler üzerinde çalışmış ve bu dileklerin bastırılarak komisyon üyeleri tarafından ayrı ayrı tetkik edildikten sonra kanun projesi üzerinde çalışmalara başlanmasına karar vermiştir.

Kazanç fazlalarından alınacak vergi

Beyanname usulü ile kazanç vergisini veren mükelleflerin verdikleri beyannamelerin gözden geçirilmesi sonucunda beyannamede yazılı mikdardan fazla olarak meydana çıkarılacak olan kazançların beyannamedeki mikdara göre yüzde onu geçtiğini, ve fakat bin lirayı bulmadığı hallerde nasıl hareket edileceğine dair Finans bakanlığı defterdarlıklara bir tamim göndermiş ve mükelleflin kastı anlaşılırsa bu farkın cezalı olarak alınması lâzımgeldiğini bildirmiştir.

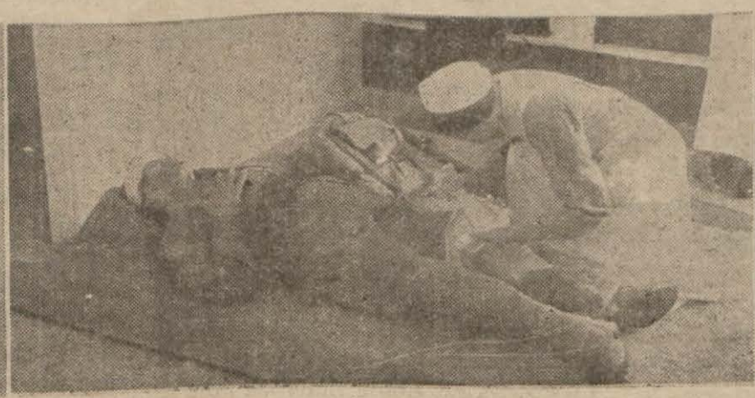

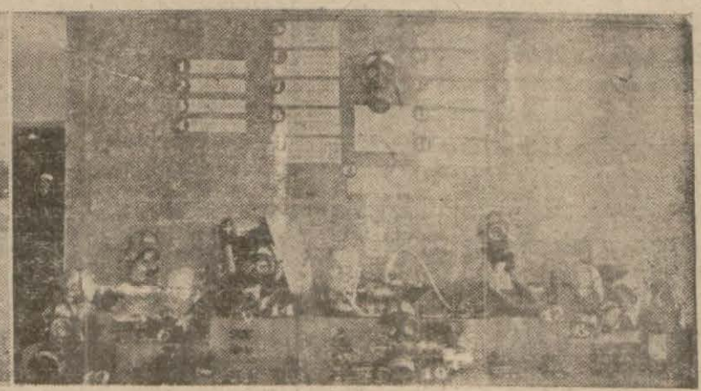

Sağlık sergisinde üç pavyondan görünüşler

Belgrad mektubu:

Büyük yas günü

9 Birinciteşrin

9 birinci teşrin yas gününde bütün memleket kahraman kıralın ölümü yıldönümünü anılarla geçirecektir.

Geçen yılın 9 birinci teşrininde Kıral Aleksandr, yüksek bir ödev başarmağa hazırlanırken bir çetecinin kurşunu ile ölmüştü.

Yugoslavya o gün, bütün varlığında dökmediği göz yaşlarını döktü. Ne kaybettiklerini bilen erkek ve kadınların ağlaması, radyo yoluyla bütün dünyada duyuldu.

Amerika ve Avrupa, Kıral Aleksandr Yugoslavya için bir kıraldan çok bir baba olduğunu bilmiyorlardı. O, memleketin her tarafını, her köşesini bilirdi, gezmedik yerini bırakmamıştı. Onun yüz binlerce savaş arkadaşı vardı. Onların bir çoğunu adıle, sanile tanır, hattâ aylelerini bilir, çocuklarını yetiştirirdi. Herkesin derdine çare bulmağa çalışırdı. Kıral Aleksandr, bütün vaktını pul toplamakla yahut çini kolleksiyonu yapmakla geçiren "figüran" kırallardan değildi. O, büyük Petro gibi ıslahatçı hükümdarlar cinsindendi. Diğer bir tacsız ıslahatcıya, yani Atatürk'e karşı duyduğu sempati belki bundan ileri geliyordu. Büyük zerveler birbirlerine yaklaşır ve anlaşırlar.

Gençliğini savaşta ve siperde geçiren bu büyük kıral, Yugoslavya'ya sağlam esaslar verdi. Bu esasları kurarken, ordusunu meydana getirirken aynı zamanda memleket hayatının her alanını göz altında bulunduruyordu. Sarayları her zaman halka açıktı. Halk, onun gözü ve kulağı idi. Gecelerini rahatsızlık içinde geçirir, sinirlerinden çok çekerdi. Her şeyle kendisi uğraştığı için her hükümet buhranı onun için bir sinir buhranı demekti. Her yerde bulunmak, herşeyi görmek, her şeyin başına geçmek isterdi.

Her hangi bir hareket onun yardımına mazhar olurdu. Hayırlı girişimlere yardım eder, işe yarıyan insanları bulmasını bilirdi.

Ruhan istibdat taraflısı olan kıral Aleksandr, bütün dış ve iç sıyasayı elinde tutardı. Sıyasacılar, iplerini parmakları arasında tuttuğu birer kukla idi. İsmini kimsenin bilmediği adamlar günün birinde kıralın otoritesi sayesinde bir parti yahud hükümet başkanlığına geçirilirdi. Kıral, onları istediği gibi yükseltir ve küçültür, onlarla oynar, fakat Olimpos ilâhları gibi hepsinin üstünde dururdu.

1914 denberi Yugoslavya'nın her işinde hâkim ve söz sahibi idi. On dördüncü Louis gibi: "devlet benim,, diyebilirdi. Sıyasal durluksuzluğun ve hırsların ulusal birliği tehlikeye düşüreceğini görünce 1929 yılı başında, kendisi ile halk arasındaki vasıtaları ortadan kaldırmağa, yani parlamentoyu dağıtmağa, partileri kapatmağa, eski ana kanunu kaldırmağa ve yalnız kendi mesuliyeti esası üzerine dayanack bir durum ihdasına karar verdi. Bu işi yalnız o başarabilirdi. Hemen hiç bir kıralın yatağında ölmediği memleketinde ondan başkası, bu yüzden cezalandırılırdı. Fakat halk, kıral Aleksandr'ı anlamıştı. diktatörlüğü, hafif bir ameliye oldu. Bu diktatörlük zamanındadır ki Balkan dayanışması fikri doğmuştu. Kıral Aleksandr'ın Bükreş, İstanbul ve Sofya gezisinin sonucu, bu Balkan dayanışması ve anlaşması olmuştur. Kendi toprağına sahib olmak, dünyanın başka taraflarındaki kavgalara karışmamak ve büyük devletlerin sıyasa aleti olmaktan kurtulmak: işte 1934 de başlayıp uzun zaman sürecek olan yeni sıyasal durum budur. Bunun şerefinin bir kısmı da Kıral Aleksandr'a aidtir.

. . . "Onsuz,, geçen birinci sene bitti. Büyük kıral, bir senedenberi Oplenatz tepesindeki mezarın taşı altında yatıyor. Her gün taze çiçeklerle süslenen mezar; yeni nesiller için kutsal bir ziyaret yeri oldu.

M. Svetovsky

Yabancı gazetelerde okuduklarımız

Süveyş kanalı üzerinde kim hüküm sürüyor?

İtalyan — habeş harbı başladıktan sonra İtalya'ya karşı alınması düşünülen zecrî tedbirler arasında, Süveyş kanalının kapatılmasından da sık sık bahsolunuyor. 2 ilkteşrin tarihli sayımızda, kanalın kapatılmasının hukukî bakımdan mümkün olup olmadığını gözden geçiren bir yazı neşretmiştik. Okurlarımıza, tanınmış fransız yazarı Fransi dö Dölezi'nin, kanal üzerinde asıl kimlerin ve ne şekilde hüküm sürdüklerini anlatan geniş bir yazısının birinci parçasını bugün sunuyoruz. Yarın da bu yazının ikinci parçasını koyacağız.

Londra, 28 eylûl — Süveyş kanalı yönetim kurulundaki ingiliz üyelerin Parise çağrıldıklarını ve orada, İtalyaya karşı alınması muhtemel bir zecrî tedbir olarak, kanalın kapatılması meselesinin gözden geçirileceğini Deyli Herald gazetesi bildirmektedir.

Kumpanyanın aksiyonlarından yüzde 44 ne sahib olan ingiliz hükümetinin Vikont Kromer'le Sir İan Melkolm tarafından temsil olunacağı söyleniliyor.

Bu karar ortaya çıkalıdanberi dünyanın gözleri Cenevreye değil, Paris'te Astorg sokağındaki küçük bir binaya çevrilmiştir. Orada toplanacak olan birkaç adam hakikatte, Avrupayı kana boyamak tehdidini gösteren anlaşmazlığın hakemleridir.

Bunlar kanalı kapamağa karar verirlerse, memleketlerinden 3000 kilometre uzakta, Eritre'de oturan 200.000 italyan askeri cephanesiz ve yiyeceksiz kalacaklar, Musolininin ordusu bir kapana tutulmuş olacaktır.

Eğer kapıyı açık bırakırlarsa, amiral Fişer, Renovn'un toplariyle kanala girilmesine engel olacaktır. Bir kere de bir top patlarsa, ona kim bilir başka hangi toplar cevab verecek?

Hakikatte, bu görüşmeden çıkacak olan ya barış, ya harbtır.

Halbuki, bu işte karar vermek ne Uluslar Sosyetesinin, ne hükümetlerin, ne de dış bakanlıklarının elindedir.

Bir yönetim kurulunun yeşil örtülü masası etrafına toplanarak Avrupa muvazenesi ve ulusların mukadderatı hakkında karar verecek olanlar, resmiğ hiç bir vazife ve unvanı olmıyan otuz kişidir.

Fransa gibi büyük bir demokrat memleket belki buna şaşacaktır.

Bu "yer değiştirme,, işi nasıl oldu? Bu adamlar kimlerdir? Nasıl seçildiler? Onlara bu salahiyeti kim verdi ?

Harbları yapan ve harb masraflarını veren iyi yurddaşlar belki de bunu öğrenmek için merak duyarlar. Bunlar, bizimle beraber maliyeciliğin gizli taraflarını dolaşmak isterlerse, bugün hür ulusların mukadderatının nasıl idare olunduğunu görürler.

İngilizler Kanal Kumpanyasına nasıl girdiler?

Süveyş kanalı kumpanyası, 32 üyesi bulunan bir yönetim kurulu tarafından idare olunur: Bunlardan 21 i fransız, 10 u ingiliz, 1 tanesi Hollandalıdır.

Belki bu işte bu kadar ingilizlerin de bulunmasına şaşanlar olur. Çünkü ingiliz hükümetinin ve ingiliz iş adamlarının çok aleyhtar olmalarına rağmen, kanalın bir fransız olan Ferdinan dö Leseps tarafından düşünülüp fransız sermayesiyle yapıldığını herkes bilir. İngilizler, o zaman uzak doğu ile yapılan ticaretin Akdeniz limanlarının eline geçmesinden korkuyorlar ve Fransanın Hindistan yolunu kontrol etmesini çekemiyorlardı.

Kanal, 1869 da bitirilince ingilizler buna çok şaştılar ve yaptıkları büyük yanlışın farkına vararak, kendileri de bu işe girmekten başka bir şey düşünmediler.

1875 te, kanalın getirdiği gelirle gözleri kamaşan ve hakikiğ bir "binbir gece,, hikâyesi kahramanı olan Mısır Hıdivi o kadar çok saray yaptırmıştı ki, birdenbire çok büyük borçlar altına girdi.

Alacaklılarının tehdidinden kurtulmak için, kanal kumpanyasının kendisine teslim ettiği veya imtiyazın verilişi sırasında kendisinin satın aldığı aksiyonları satmağı düşünerek tabiiğ fransız maliyecilerine başvurdu. Fakat aksiyonlar çoktu; bunlar, ufak partilerle bile satışa çıkarılsa, fiatlar düşmez miydi?

Fransa'da, imparatorluk devrinin büyük iş adamları ortadan kaybolmuş, yerlerini milyoner "dükkâncılara,, bırakmışlardı. Cumuriyet hükümetine gelince, o devirde hükümet kıralcıların elinde idi ve bunların başlıca uğraştıkları iş, lejitimist'lerden veya orleanist'lerden hangisinin galib geleceği idi.

Tereddüdle vakit geçirilir, fiatlar ve komisyonlar üzerine pazarlıklar yapılırken, ingiliz başbakanı Disraeli işi haber aldı. Bir saatten az bir zaman içinde arkadaşlarını razı ettikten sonra, avam kamarasiyle lordlar kamarasına bir şey söylemeden ve tahsisat da istemeden bütün aksiyonları satın aldı. Roçild bankası, bu işe lâzım olan parayı vermişti.

İşte böylece İngiltere, 800.000 aksiyondan 353.204 nü, yani yekûnun yüzde 44 nü ele geçirdi ve hâlâ da bunları elinde tutmaktadır.

Bu sayede İngiltere, yönetim kurulunda - biri ikinci başkanlık olmak üzere - 10 yer elde etti. Bu on isimden ikisini alacağım:

Bunlardan biri, eski Mısır yüksek komiseri olup Kap - Kahire demiryolunu çizen ve İngiltereye Afrika egemenliğini veren lord Kromer'dir. Öteki de, İngiliz - İran petrol sosyetesini kurarak memleketini amerikan kumpanyası olan Standard Oyl'le Hollanda sosyetesi olan Royal Döç'ün hükmünden kurtaran Sir Con Kadman'dır.

Nil yolunun kenarındaki Habeşistanın ehemmiyetiyle, İngilterenin petrolsuz kalmaması bakımından Süveyş kanalının ehemmiyetini bunlar kadar iyi kimse bilmez.

Astorg sokağında yapılacak olan konuşmalar sırasında Sir İan Melkolm bunların direktiflerini takib edecektir.

En büyük aksiyoner kimdir?

Buna karşı, 21 fransız kimlerdir? Her şeyden önce şunu kaydedelim ki, hükümet bunların seçilmesi işine hiç karışmamıştır. Süveyş kanalı kumpanyası anonim bir sosyetedir; bunun yönetim kurulu, kanun gereğince, aksiyonerler tarafından seçilir ve yalnız onlara karşı mesuldür.

Şimdi tedavülde olan aksiyon sayısı 446.716 dır (ki bu sayının içinde, tedavülde olmıyan ingiliz aksiyonları bulunmamaktadır.) Bu sırada, işleri yolunda olan fransızlardan, bu aksiyonlardan birkaçına sahib olmıyan hiç kimse yoktur. Çünkü, Süveyş kanalının gelirleri altın frank olarak tahsil edildiği ve "temettü hisseleri,, de aynı para ile ödendiği için, Süveyş aksiyonları paranın düşmesinden doğabilecek her türlü tehlikeden masundur. Onun için, normal olarak yüzde 6 gelir getirdiğine göre 6000 ile 7000 frank arasında satılması gereken bu aksiyonlar bugün 17000 franga satın alınmaktadır.

Bu hesabla, fransız aksiyonerlerden çoğu ancak on tane kadar aksiyon sahibidirler.

Halbuki, genel kurula girebilmek için, nizamname gereğince en aşağı 25 aksiyon sahibi olamk lâzımdır ki bunların değeri bugünkü kur'a göre 425 bin frank eder.

İşte bu yüzden, Fransada tedavül eden sermayenin ekseriyetini teşkil eden küçük hamillerin rey verme hakları yoktur. Yalnız büyük aksiyonerler seçime gireblirler. Belki de, Fransada Süveyş kanalının en büyük aksiyonerinin kim olduğunu öğrenmek istersiniz. Bu zat Andre Büren de Rozye'dir ve bu sıfatla aksiyonerlerin son toplantısında "tasnifi ara,, yı o yapmıştır.

Onun adını boş yere Parisin Monden kronikleri arasında araştırmayın. O sadece bir memurdur (tabiiğ büyük bir memur) ve Providans adlı kazalara karşı sigorta sosyetesinin direktörüdür. Bu sosyeteyi, ikinci direktör olan oğlu Lui ve genel sekreter olan öteki oğlu Fransua ile birlikte idare eder.

B. de Rozye aynı zamanda yangına karşı sigorta yapan Providans sosyetesinin de yönetim kurulunda üyedir.

20 milyon gibi mütevazı bir sermayesi olan bu sigorta sosyetesi yarım asır içinde müşterilerinin verdiği primler sayesinde 300 milyonu aşan ihtiyat akçesi biriktirmiştir. Bu paranın da birinci sınıf aksiyonlara yatırılması gerektiği için bununla Süveyş kanalı aksiyonları satın alınmıştır.

B. de Rozye aynı zamanda Anzen mağdenleri sosyetesinin de yönetim kurulunda üyedir. Bu sosyeteler de az kâr dağıtırlar. Onun için 222 milyonluk bir sermaye ile 680 milyonu bulan ihtiyat akçesi biriktirmiştir ki, bu paranın büyük bir kısmı Süveyş kanalı aksiyonlarına yatırılmıştır.

Bu aksiyonlar da B. de Rozye tarafından idare olunmaktadır. Böylece bu mütavazi "direktör,, Süveyş kanalı yönetim kurulunun en büyük seçmenlerinden biri olmuştur. Tabiiğ bu iyi adam, patronlarına borçlu olduğunu biliyor: onun için yönetim kurulu üyeleri seçilirken reylerini Anzen madenleri sosyetesinin ikinci başkanı olan B. Edgar Bone ile, Providans sosyetesinin yönetim kurulu üyesi olan kont Rober dö Vogüe'ye vermiştir. Böylelikle Marki dö Vogüe kanal sosyetesinin başkanı, öteki de ikinci başkanı olmuşlardır.

B. Makdonald

İngilterenin İtalyaya karşı beslediği dostluk duygularından bahsetti.

B. Ramsey Makdonald, Avusturalyaya ilk seferini yapacak olan Orion isimli büyük geminin güvertesinde verilen bir şölende bir söylev söylemiş ve bunda sıyasadan, harbtan ve barıştan bahsetmiştir.

Aytaç, bu aytasında B. Bruce'in barışı korumak yolunda elinden geleni yapmakta ve kendisine büyük bir kamoy'un arkacı olduğunu, uzun zamanlar ağır ağır kurulmuş olan barış sistemine el kaldırılmasına ve dünyanın bu suretle yeniden korku ve sarahatsizlik içine atılmasına müsaade edemiyeceğini söyledikten sonra demiştir ki:

— Bizim düşmanlarımız yoktur ve biz kavga etmek istemiyoruz. Bizim hükümetimizin uzun zamandanberi güttüğü sıyasa bütün öteki uluslarla dostça geçinmek, onlarla elbirliği etmek, onlarla aynı masanın etrafında buluşmak, derdlerimizi ve ihtiyaçlarımızı onlara anlatmak ve onlarla dostça anlaşmalar yapmak olmuştur.

Dünya barışının devam ettirilmesi ve dünya uluslariyle dostça geçinebilmenin de biricik çıkar yolu budur.

Biz, yıllardanberi İtalya ile dost bulunuyoruz. Biribirimizi kıskanmıyoruz ve biribirimize karşı önürdeş gözü ile bakmıyoruz.

İngiltere Stresa yöneyini bozmamak ister. İlerde bu iki memleketin genliğinden başka hiç bir düşüncemiz yoktur.

İlerde bütün ulusların biribirlerine karşı karşılıklı bir güven besliyerek barışı korumalarından başka kendi gelişmelerini sağlayacak çıkar bir yol yoktur.

Taymis gazetesinden

Fransız cevabının İngilteredeki yankıları

Londra, 8 (A.A.) — Pres Assosiasyon'un diplomatik yazarı, Fransanın İngiltereye verdiği cevap notası hakkında diyor ki:

"Bu cevap insanı umusaya uğratacak mahiyette sayılmalıdır. Fransa bu fırsattan istifade ederek, Fransa'ya karşı bir alman tecavüzü ihtimali hakkında garantiler istemiştir. Fransa, İngiltere'nin Akdenizde aldığı deniz tedbirlerinin uluslar sosyetesi statüsünün 16 ıncı maddesi gereğince alınacak zecrî tedbirlerin tatbiki için birer hazırlık sayılması lazım geldiğine işaret etmektedir. Halbuki hakikat bu değildir, çünkü bu ingiliz tedbirlerinin zecrî tedbirler ihtimali ile hiç bir ilgisi yoktur. Bunlar, Roma hükümeti tarafından idare edilen italyan basının İngiltereye karşı yaptığı tehditlerin bir neticesidir ve bugünkü gergin durum neticesi çıkacak hadiselere karşı alınmış ihtiyat tedbirlerinden başka bir şey değildir. Uluslar sosyetesi statüsü, sosyete üyelerinden birisi statüyü bozacak olan bir devlet tarafından özel bir saldırıma uğrarsa ihtiyat tedbirleri alınabileceğini yazmaktadır. Sosyete zecrî tedbirler tatbikine karar verdikten sonra bütün sosyete üyeleri saldırıma uğrıyana yardım borcundadırlar. Bununla beraber, statünün, bir saldırıma uğraması karşısında, sosyete asamblesi saldırgana karşı bir karar almadan ve zecrî tedbirler tatbikine kalkmadan yapılabilecek hiçbir tedbiri düşünmemektedir. İşte, fransız hükümetinden sorulan şey, böyle bir durumda böyle bir saldırıma karşı durmak için sosyete üyelerinin karşılıklı yardım edip etmiyecekleri meselesi idi. Verilen cevab, ingiliz hükümeti tarafından düşünülen ihtimale karşı verilmiş bir cevab değildir. Bu cevab, ayrıca üzerinde sıkı incelemeler yapılması lazım gelen başka durumlarla ilgili bulunmaktadır.,,

Deyli Herald ise şöyle demektedir:

" Fransız notası, gayet ihtiyatlı bir "evet,, ile cevab vermekte ve İngiltereyi Akdenize harb gemileri yollatan hakkî sebebleri tamamen yanlış olarak tefsir etmektedir. Bu yanlış tefsir, ihtimal ki, düşünülerek yapılmış bulunmatkadır. Her halde cevab genellikle hükümet çevenlerince hoşnudluk verici görülmekle beraber bazı noktaları aydınlanmağa ihtiyaçlı sayılmaktadşr. İhtimal, İngiltere Fransa tarafından mevzuubahsedilen çok önemli bazı meseleleri aydınlatmak için yeniden bir soru serisi verecektir.,,

Deyli Telgraf ise aşağıdaki fikri yürütmektedir:

" Fransız notası ustalıklı yazılmıştır. Fransa, saldırıcı uluslar sosyetesi üyesi olsun olmasın, kara, deniz ve havada güvenliği muhafaza edecek karşılıklı yardım mecburiyetini kabul ve teslime mütemayildir. Eğer kollektif güvenliğe sağlam bir temel kurmak istenilirse ve gene eğer bu güvenliği kabul edenlerin hepsi bunun tatbiki için dikkatli davranırlarsa bu sistemin bazı açık bırakılmış noktalarını doldurmak için Fransa tarafından ileri sürülen şartlar haklı görülebilir. Bununla beraber şunu ilâve etmek isteriz ki eğer iki taraf da bugünkü şartlar içinde aynı dikkati sarfetmiş olsaydılar bu meseleyi konuşmak belkide lâzım gelmezdi. Çünkü o zaman "evet,, cevabı pek tabiî sayılırdı.,,

İngiltere Fransadan bazı noktaları soracak

Londra, 8 (A.A.) — Resmî çevenler, fransız cevabının muhtelif devlet dairelerince incelenmesini gerektirecek bir takım meseleleri ortaya attığını söylüyorlar. Bunun için bazı noktalar diplomasi yoluyla Fransadan sorulacaktır.

Genel nüfus sayımı

Türk ulusunun dirim hareketlerini hiç söz götürmez sayılarla gösterecek bir belge olan nüfus sayımına her türkün canla başla ve tam bir doğrulukla yardım etmesi, kendi sağlığının izlerini görüp anlaması demektir.

Başvekâlet
İstatistik Umum Müdürlüğü

Anketimize gelen cevaplardan

(Başı 1. ci sayıfada)

yetine erinceye kadar durun manası çıkar.

Saba ve yahut subuh kök ek olan a h dır.

Bir de aydınlığa kavuşmakla sabahı karşılayın manasını çıkaracağım. Eski köy ve mahalle mekteblerinde hocalar, imamlar ders bahislerine sabah derlerdi. Bundan da bahsi ayıran bir haddi fasıl manasını kastederek derim ki - sabah - gece ile gündüzün haddi fasılıdır. Gecenin nihayete erdiğini ve aydınlığın başlangıcını bildiren bir hududdur.

2 — *Öğle, öğleyin, öğlenleyin* — Kalecikte öyle kelimesine önle derler. Buna göre bu da önledir. Yahut bu da öyledir. Bir cihetten de: aydınlıkta önüne kattın onu önle yani öyle karşıla demektir.

Öğlenin kökü övün'dür. Bir "l„ ek edilirse önle manası çıkar, «yin» mensubiyet manasınadır. Önleyin karşıla - yın demek çıkar ki: önle, önleyin ön - leye aittir, önle gibidir.

3 — *İkindi, ikindiyin, ikindileyin* — İki, iki indi = ikindi, iki indide, iki indileyin.

Ecdadımız eskiden vaktin tayini için zevalde yere bir deynek dikerlerdi. Bu deyneğin gölgesi iki mislini bulduğu zaman öğle oldu derler. Şu halde güneşin iki mızrak boyu uzadığını kabul ederler. Sabahtan öğleye kadar güneşin iki mızrak boyu tepemize amuden dikeldiğini kabul eden [illegible] neş tesirinin ikiye yani iki der[illegible] ağı indiğini kastederler ki bu zamanda dikilen deyneğin iki misli uzun gölgesinin eksildiği anlaşılır. "Leyin„ bu vaktin ne sabaha, ne de öğleye aid olmayıp ikindiye mahsus olduğunu gösterir. İkindiyin ve ikindileyin aynı manada kullanılan kelimelerdir. Bir de sabahtan akşama kadar olan müddeti dört parçaya ayıracak olursa vaktin ikisi geçtiğini ve üçüncüye girişin mebdeini gösterir.

4 — *Akşam, akşamleyin* — Bu kelime ak ile şamdan mürekkebtir. Şam karanlık manasına gelir. Yani etrafın kararmağa başladığı andır. Aklığın karalığa dönüşünü gösterir. Ak ve şam kelimesinden terekkübeden kelimeye bir "leyin„ ek yapılmıştır. Akşamleyin demek vaktin akşam olduğunu bildirmektir. Akşam, akşamla, akşamleyin akşamdan evel, akşama eriş, akşama ulaş diye söz arasında sıralananları da yazabiliriz.

Güzel bir darbımesel: Akşamın hayrinden sabahın şerri iyidir.

6 — *Gündüz, gündüzün, gündüzleyin* — Kelimenin kökü gündür. Eki düzdür. Yani günle düzden teşekkül etmiştir. Gün aydınlık yapar, bu aydınlıkta her yer düz görünür. Gündüzleyin demek gün varken her yer aydınlıkken demektir. Karanlıkta uçurum görülmez gün doğunca insan avarızı görür, anlar ve karanlıkta sağını, solunu, önünü, ne olduğunu anlamıyan gündüz her yeri düz görür ve düz yürür demektir.

7 — *Gece, geceleyin* — Gece, geceleme, gecelemek, gecelemeksizin gece-li, gecelemeli, geceliyor, gece kalıyor. Şu kelimeleri dizmekle beraber ben "geç„ manasını çıkarıyorum.

Aklık gidiyor, karanlık başlıyor. Karanlık uzadıkça sabah geç oluyor. Gece devam ediyor, uzuyor geç bitiyor. Bu güçlükten geç manası çıkıyor. Ve geç gelmesine bir de "h„ ek yaparak "gece„ kelimesini meydana koyuyorlar.

Misal: Bu iş uzadı biraz gece varacak, karanlığın uzamasından ve sarpa sarmasından gece manası çıkarılmıştrı.

C fıkrasına cevab:

Her kelimenin kökü ve eki üzerinde iyice inceleme yapılarak bir kaide çıkarmak mümkündür.

Misal. Kelimenin kökü ve ekini ele almadım. Mana itibariyle münasebetini arayarak yazıyorum.

Tokat ve yahut şamar: bir surata vurulduğu zaman yumrukatn fazla gürültü yapar, yumruk indiği zaman sessiz iner. Şamardan tokattan fazla tesir yapar. Tokat ve yahut şamarın seyircilere daha fazla tesirli bir aksi vardır. Şamarın dehşetini mübalağalandırmak için şu adam şu beceriksize şırak diye bir tokat indirdi, derler.

Bunun misalini tabiatta arıyorum. Biribirini kovalayan dalgalar sahile şırak şırak çarpıyordu. Bu dalganın şiddetle vuruşunu ve kenarını döve döve uçuruşunu gösterir.

Bizler bilmiyerek, görerek bir söz alıp kendimize mal etmişiz, söylediğimiz birçok kelimelerin haricî tesirlerden aldığımıza şüphe yoktur. Bunların asılları sonra kökleri bulunur da mazbut bir kaide ile tesbit edilirse edebiyatımız yeni bir dil haznesine kavuşmuş olacaktır.

Ankara: eski muallimlerden
Kalecikli Mehmed Kemal

POLİSTE:

İş yüzünden kavga

Dün Sanayi caddesinde arabacı Osman ile hammal Mustafa arasında bir iş yüzünden kavga çıkmış ve kavga sonunda Osmanın Mustafayı bıçakla yaraladığı ve ciğerini deldiği anlaşılmıştır. Suçlu Osman yakalanarak tüzeye götürülmüş ve yaralı tez yetişen sıhhiye otomobilile hastaneye kaldırılmıştır.

Bir otomobil kazası

Dün 371 sayılı otomobili kullanan şoför Hüsnü Çankaya caddesinde 40 yaşlarında Güllü kadına çarpmış ve yaralanmasına sebeb olmuştur. Suçlu şoför yakalanarak yaralı hastaneye kaldırılmış ve bu mesele etrafında gerçinliğe başlanmıştır.

Parayı kim çaldı?

Ötey gün fotoğrafçı Turhanın oda arkadaşı tarafından 140 lirası çalındığını yazmıştık. Bu mesele etrafında aldığımız habere göre suçlunun fotoğrafçı Turhan olduğu ve gene oda arkadaşı bulunan mozayıkçı İsmaile aid 140 liranın Turhan tarafından çalındığı anlaşılmıştır. Turhan tüzeye verilmiştir.

ŞEHİR HABERLERİ

Gümrüklerde iş göremiyecek kimseler

Bazı kimselerin gümrük komisyoncusu, maiyet memuru ve tüccar müstahdemi olmadıkları halde gümrüklerde iş gördükleri yapılan teftiş sonucunda anlaşıldığından gümrükler genel direktörlüğü alâkadarlara bir tamim yaparak bu gibi kimselerin iş görmelerine meydan verilmemesini ve müsamaha gösteren memurlar hakkında kanunî takibat yapılmasını bidirmiştir.

Balıkçılık hakkında verilen rapordan sonra

Birkaç hafta önce, Ekonomi bakanlığının, balıkçılık bölgelerinde bir inceleme yaptırdığını ve türk balıkçılığının nasıl organize edilmesi lâzım geldiği hakkında bir de rapor hazırladığını yazmıştık. Haber aldığımıza göre bakanlık bu işi de önemle ele almıştır. Pek yakında balıkçılarımızı sevindirecek ve balıkçılığı kurtaracak tedbirler alınacaktır.

Ankara ağırceza reisi hasta

Ankara ağır ceza reisi B. Talât Osman birkaç gündenberi hastalığı dolayısiyle işine gelememektedir. B. Talât Osmanın ödevini şimdilik ağır ceza üyelerinden B. Hayrullah yapmaktadır. Tüze bakanlığındaki ağır ceza reisinin başkanlık ettiği komisyon B. Talât Osmanın iyileşmesinden sonra toplanacaktır.

Konya ovasının sulama işi

Konya ovası sulama alanının birkaç yıl süren kuraklıktan sonra susuz kaldığını ve hükümetçe Beyşehir gölü suyunun çoğaltılması için tedbirler aranıldığını, bu arada Sarısu çayının göle akıtılması için incelemeler yapıldığını yazmıştık. Bu iş için sulama idaresinin hazırlayıp Tarım bakanlığına verdiği projeler Bayındırlık bakanlığına gönderilmiştir. Konya sulama idaresi direktörü B. Aziz de işler hakkında direktif almak üzere Ankaraya gelmiştir. Projeler onaylandıktan sonra Konyaya dönecek ve kanalların açılmasına hemen başlanılacaktır.

Üye seçimi

Halkevi başkanlığından:

Halkevinin köycüler komitesi üyesinden noksan iki üye seçileceğinden bu şubeye mensup üyelerin 15.10.1935 salı günü saat 18 de halkevine gelmeleri rica olunur.

Kültür Bakanlığının Bir genelgesi

Kültür Bakanlığı bütün kültür direktörlerine birden bir genelge göndererek öğretmenlerin bulundukları yerlerdeki halkevlerine üye olmalarını istemiştir.

Parasız yatılıların evrak

Kültür bakanlığı parasız yatılı imtihanlarına girmiş bulunanların bakanlığa tamamen gelmiş olan binden fazla evrakını gözden geçirmeğe devam etmektedir. Tetkiklerin on gün sonra biteceği anlaşılmaktadır. Bu yıl liselere parasız yatılı olarak 300-350 talebe alınacaktır.

Askerlik yapmamış yüksek okul diplomalılarının atanmaları

Yüksek okul diplomalılarından süel ehliyetnamesi olmayanlarla süel orta ehliyetnamesi olanların kendi isteklerile askere gidemiyeceklerine göre bunların devlet işlerinde ücretle işyarlık etmeleri hakkında önce bakanlıklar kurulunun verdiği karara ek bir karar alınması için Finanas bakanlığı bakanlar kuruluna bir önerge yazmıştır.

Çocuk bakımı kongresi

İkinci teşrin sonlarında Atinada toplanacak arsıulusal çocuk bakımı kongresine çocuk esirgeme kurumu namına muamelât direktörü B. Mehmed Ali gidecektir.

RADYOLAR

ANKARA

19.30 - Tayyareci konuşuyor
19.40 - Musiki:
Petyerk: Ukranya halk şarkıları
İşşerlis: Rus dansı
Piyano: Ulvi Cemal
20. - Ar saati
20.15 - Musiki:
J. Gourevitch. Aşk melodisi
Braza: La Serenats
Thompson: Vals Kapris
Mateo: Romans

İSTANBUL

18.— Dans musikisi ve hafif musiki (Plâk)
19.30 Bayan Halide konuşuyor
20.— Bayan Patarelli, mandolin orkestrası konseri
20.30 Radyo caz ve tango orkestraları ve Gavin kardeşler
21.35 Son haberler - borsalar
21.50 Bayan Diradoryan (soprano) piyano refakatiyle
22.05 Plâk neşriyatı

Başka yerlerde mizah

Sarhoş — Hiç davranma, dostum.. meteliğim kalmadı!
(Hümorist - Londra)

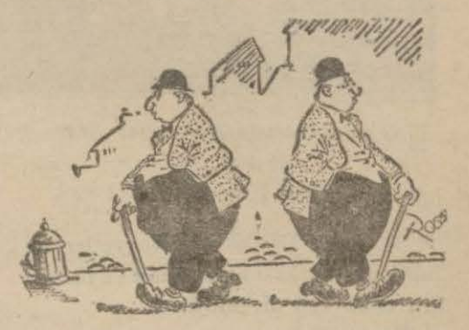

Bu adamı ben acaba nerede görmüştüm?
(Sondagnisse Striks - Stokholm)

Fotoğrafçıda..
(Sondagnisse Striks - Stokholm)

— Canım şunu ver, perdenin açılmasına beş dakika kaldı!
(Everbodis - Londra)

ULUS'un romanı: Tefrika: 3

Kırmızı Zanbak

Yazan: Anatol FRANS
Türkçeye çeviren: Nasuhi BAYDAR

Madam Marme Tobi için söylenen güzel sözleri tadarken pembe ve sarışın, kıvrım kıvrım saçlı, miyop, altın kenarlı gözlükleri altında hemen hemen kör, kısa bacaklı, mobilyalara takılan, boş kanapeleri selamlıyan, kendini aynalara çarpan bir ihtiyar, kıvrık burnunu - kendisine çekinerek bakan - Madam Marme'nin gözlerinin içine kadar soktu.

Bu adam, tarih akademisi üyelerinden Mösyö Şmol'du. Suratını buruşturarak gülümsiyor, ve cedleri yahudilerin Alzas, Polonya ve Kırım köylerindeki borçlularını sıkıştırmış oldukları kaba ve yağlı sesi ile Madam Marten'e sevda beyitleri söyliyordu. Cümleleri ağzından ağır ağır dökülüyordu. Fransa Enstitüsünde üye olan bu büyük filolog, fransızcadan başka her dili biliyordu. Ve Madam Marten, onun - koltukçular tarafından dükkânları önüne serilen ve aralarına antoloji'den birkaç kuru çiçek de dökülen demir parçaları gibi - ağır ve paslı latifeleriyle eğleniyordu. Mösyö Şmol şairler ve kadınlar amatörü idi, ve nükteci bir adamdı.

Madam Marme onu tanımamış görünerek ve selamına cevab vermiyerek çıktı.

Beyitlerini tüketince Mösyö Şmol küskün ve acıklı bir hal aldı. Bol bol sızlandı. Kendisi hakkında birçok ahlar oflar çekti; ne yetecek kadar nişanı vardı, ne zahmetsiz işlerden yetecek kadar para kazanıyordu, ne de kendisi, karısı ve beş kızı hükümet hesabına bir yerde oturuyorlardı. Acılarını vakarla anlattı. Onda biraz Ezekiyel'in ve biraz Jeremya'nın ruhu vardı.

Ne yazık ki altın gözlüklü gözlerini masanın üstü hizasında gezdirirken Vivyan Bel'in kitabını bulup ortaya çıkardı.

Ve acı acı bağırdı:

— Sarışın İzö ha! siz, bu kitabı okuyor musunuz Madam? Öyle ise şunu biliniz ki Madmazel Vivyan Bel ben[illegible]en bir kitabe çalmış ve sonra, bu yetmiyormuş gibi, onu şiir haline koyarak bozmuştur. Bu şiiri kitabın 109 uncu sayıfasında bulabilirsiniz:

- Ağlama sen ki, sevmiştim,
Artık var olmıyan, zaten yoktu
— Bırak, kara acımı akıtayım;
Bir gölge başka bir gölgeye ağlıyabilir.

— İşitiyormusunuz Madam: *bir gölge başka bir gölgeye ağlıyabilir.* İşte bu sözler, kelimesi kelimesine, ilk defa tarafımdan bir mezar kitabesinden okunup neşredilmişti. Geçen yıl, sizde yemekte bulunduğum bir akşam, yanımda oturan Madmazel Bel'e söylediğim bu cümle pek hoşuna gitmişti. İstediği için, hemen ertesi gün kitabeyi baştanbaşa fransızcaya çevirerek kendisine göndermiştim. Bugün onu böyle kesilip bozulmuş bir halde, nazmedilmiş olarak, bu şiir kitabında ve şu başlık altında buluyorum: *Kutsal yol üzerinde!..* Kutsal yol ben im!

Ve sonra, o gülünç tavriyle tekrarladı:

— Kutsal yol, Madam, ben im..

Bu kitabe dolayısiyle şairin, kendisinden bahsetmemiş olmasına canı sıkılmıştı. Adını bu şiirin başında, mısralarında, kafiyelerinde okumak isterdi. Adını her vakit, her yerde görmeyi arzulardı. Ve ceblerini şişirmekte olan gazetelerde hep onu arardı. Fakat kinci değildi. Mis Bel'e kızmamıştı. Onun pek kibar bir kadın ve bugün İngilereye şeref veren bir şair olduğunu tasdik ediyordu.

O gittikten sonra, Madam Marten, Mösyö Pol Vans'tan, saf bir kadın haliyle, her vakit herkesin iyiliğini istiyen Madam Marmen'in Mösyö Şmol'a neden o derece kızgın ve küskün bakmış olduğunu sordu. Pol Vans, onun bunu bilmemesine şaşıyordu.

— Bildiğim hiç bir şey yok.

— Nasıl olur? Jojef Şmol - Lui Marme kavgası uzun zaman enstitüyü çın çın öttürmüş ve zihinlere nakşolmuştur. Bu kavga, ancak aman bilmez meslekdaşını ta mezarlığa kadar kovaladığı Marmen'in ölümiyle sona ermiştir.

Zavallı Marmen'in gömüldüğü gün lapa lapa kar yağıyordu. Hepimiz kemiklerimize kadar ıslanmış ve donmuştuk. Çukurun başında, sis içinde, rüzgâr altında, çamurlara batarak bir şemsiyeye sığınan Şmol neşeli bir gaddarlık ve zafere erişmiş bir merhametle dolu söylevini okudu ve sonra onu, bir yas arabasına binerek, gazetelere götürdü. Bir münasebetsiz dost söylevi zavallı Madam Marme'ye gösterince kadıncağız düşüp bayıldı. İmkân varmıdır ki Madam, bu bilgince ve zalimce hikâyeyi, şimdiye kadar işitmemiş olasınız?

(Sonu var)

Altıncı Tıp Kurultayı

Tıb kongresinde bulunmak üzere gelen doktorlarımız Sağlık Bakaniyle birlikte

(Başı 1. ci sayıfada)

Profesör Danişevski. Sovyetler Cumuriyeti merkezi klimatoloji ve balneoloji enstitüsü direktörü.

Profesör Burdenko, Moskova Birinci Tıb enstitüsü cerrahî profesörü.

Profesör Luria, Moskova tabibler tekâmül enstitüsü direktörü.

Profesörler öğleden önce Sıhhat Bakanlığında Bakan Bay Dr. Refik Saydamı ziyaret etmişler ve öğleden sonra kurultay celsesinde bulunmuşlardır. Kurultay salonuna girince üye tarafından şiddetle alkışlanmış ve başkanlık yerinde bulunan Sıhhat Bakanı Dr. Refik Saydam tarafından misafirler kurultay adına selamlanarak tanıtılmıştır. Bundan sonra profesör Danişevski kürsüye gelerek uzun bir nutuk vermiş ve bunda Türkiyede gerek Sıhhat Bakanlığı ve gerek kurultay heyeti tarafından kendilerine gösterilen iyi kabule teşekkür ettikten sonra kurultaydaki görüşü mevzularının ve hele romatizma meselesinin öneminden bahsetmiş ve Sovyet Cumuriyetiyle Türkiyenin el birliğiyle barışa olan hizmetlerini anarak bu barış davasında hekimlerin de büyük bir payı olduğunu söylemiş ve (Yaşasın Türkiye hekimliği) sözü ile söylevini bitirmiştir. Profesör Danişevskinin bu candan söylevi çok alkışlanmıştır.

Profesörler beraberlerinde kurultaya sunulmak üzere önemli bildiriğler getirmişlerdir.

Kurultayın dünkü çalışması

Altıncı ulusal türk tıp kurultayı dün saat dokuzda Prof. Tevfik Sağlam'ın bakanlığında çalışmasına devam etmiştir. İlk sözü Sağlık Bakanı Dr. Refik Saydam aldı.

Dünkü açılış töreninde kurultay tarafından oybirliğiyle verilen karar gereğince dün akşam Cumur Başkanı Atatürk'e kurultayın sayğılarını sunduğunu Atatürk'ün altıncı kurultayın verimli çalışmasından emin olduğunu gelecek kurultaylar için başarılı hazırlanmalar dileyerek bütün üyelere memnuniyet ve selâmlarını yolladıklarını bildirdi. Ulu önderin yüksek iltifatını kurultay üyeleri ayağa kalkarak alkışladılar. Sağlık Bakanı, Kurultay ikinci başkanı Prof. Tevfik Sağlam ve Genel Sekreter Prof. Fahrettin Kerim Gökay'la birlikte Kamutay Başkanı ve Başbakanı görerek kurultayın saygılarını sunduklarını ve Kamutay Başkanı ile Başbakanın bütün üyelere teşekkür ve selâmlarını yolladıklarını bildirdiler. Doktorlarımız alkışlarla duygularını gösterdiler.

Süjelerden romatizma hakkında Prof. Sedat, Prof. Oberndorfer, Prof. Abdülkadir, Prof. Tevfik Sağlam, Prof. Frank, Doçent Arif İsmet raporlarını okudular. Bu raporlarda romatizmanın sebebleri ve mahiyeti, bakımı, eskimiş romatizmaların sebebi hakkındaki son teoriler izah edildi.

Öğleden sonra raporlar üzerine aytışmalar yapıldı. Osman Cevdet, Ali Şükrü, Prof. Akil Muhtar, Prof. Nüzhet Şakir söz alarak bakı ve patojenisi üzerindeki fikirlerini söylediler

Bu sırada kurultaya sovyet delegeleri geldiler. Kurultay başkanı Sağlık ve Sosyal Yardım Bakanı Dr. Refik Saydam dost ve komşu sovyet memleketinin tanınmış bilginlerinden üç misafiri tanıtmış ve kurultay adına selâmlamış kurultay tarafından sürekli alkışlarla selâmlanmıştır. Bunun üzerine kurul başkanı sovyetler kaplıcalar ve tebdilhava istasyonları direktörü Prof. Danişefski söz almış sovyet hükümeti ve hekimleri adına kurultay başkanı ve kurultayı selâmlamış müzakere süjelerinin ehemmiyetinden bahsederek arsıulusal romatizma "mücadele teşkilât ve sovyet romatizma mücadele komitesi„ başkanı sıfatiyle bu hastalığın önemi ve geçen yıl Moskovada toplanan arsıulusal romatizma kongresinde Akil Muhtar'ın raporundan ve iki ulusun kültürleri ve bilgi alanındaki birlik çalışmasından bahsettikten sonra Moskova'daki arsıulusal fizyoloji kongresine katılan türk hekimlerinin de gördüğü üzere Sovyetlerin bilgi alanında barışçıl çalışmasını anlatmış ve bu yolda iki memleket bilginlerinin aynı yolda çalışacaklarına emin olduğunu söyliyerek türk hekimliğini alkışlamıştır.

Bu diyev kurultayca alkışlarla karşılandı. Diğer sovyet misafirlerinden biri Prof. Bordenko'dur ki beyin cerrahisinde tanınmıştır. Diğeri Prof. Lorya olup fennî tedavi uzmanıdır.

Prof. Luria ve Prof. Burdenko'da ayrı ayrı söz alarak temsil ettikleri cemiyetler azasının ve rus hekimlerinin selâmlarını bildirmiş ve romatizma tedavisinde kendi görüşlerini anlatmıştır.

Prof. Burdenko mafsal romatizmasında paratiroid gudde çıkarılmasının memnuniyet verici sonuçlarından bahsetmiş kendisinin 34 hadisede ameliyat yaptıklarını ve memnuniyet verici sonuç aldıklarını söylemişlerdir.

Raporların görüşülmesi bittikten sonra serbest tebliğler yapılmıştır.

Sıhhat Bakanlığının çayı

Kurultay üyelerine Sıhhat Bakanlığı tarafından dün saat 17 de Halkevi salonlarında bir çay şöleni verilmiş ve bunda Kamutay Başkanı, Bakanlar, Parti Genel Sekreteri B. Peker, sovyetli misafirlerimiz kurultay üyeleri bulunmuştur.

Şölen büyük bir içtemlik içinde geç vakte kadar devam etmiştir.

Habeş harbının yankıları

Hindistanda ve Avusturalyada italyan düşmanlığı

Londra 8 (A.A) — Bombaydan bildirildiğine göre, polis hindli işçiler tarafından italyan konsolosluğu önünde yapılacak gösteriyi yasak etmiştir. Gösteri yapanlar, italyanların Habeşistana hücumunu ve çocuk ve kadınları bombardıman etmesini aşağılayan bir karar almışlardır.

Royter ajansının bildirdiğine göre, Melburnda da italyanlar aleyhine gösterileri yapılmıştır. Avusturalya gençleri, Melburnda oturan italyanların evlerini taşlamışlar ve bahçeleri önündeki parmaklıkları kırmışlardır.

Avusturalya başbakanı B. Lyons halka yaptığı tavsiyelerde, Avusturalyada oturan italyanları italyan hükümetinin tedbirlerinden soravlı tutmamalarını ve bu italyanlara karşı (sporcu) zihniyeti ile hareket edilmesini istemiştir.

Amerikadaki ambargoya karşı bir protesto

Nevyork, 8 (A.A.) — Nevyork limanının gelişimini konuşmak için toplanan konferans, B. Ruzvelte şu telgrafı çekmiştir:

"İtalya ve Habeşistanla tecimi yasak etmek üzere kendi başınıza ilân ettiğiniz ambargo, gerek ülkenin, gerek Nevyork limanının tecimine önemli bir darbe olarak görülmektedir. Bu kanunu kaldırmanız için şiddetle ısrar etmekteyiz.„

Amerikanın Nevyork limanından İtalya ile yaptığı tecimin 100 milyon dolar olarak tahmin edildiği bir telgrafta kaydolunmaktadır.

İtalyada şenlikler devam ediyor

Roma, 8 (A.A.) — Bütün memlekette Aduanın zabtı ile hasıl olan heyecan ve gurur daima büyüyerek devam etmektedir.

Bundan başka bir milyon iki yüz bin genci toplayan gençlik cenk örgütünün beşinci yıldönümü dolayısiyle dün başlıyan tören de bu yurdçu havanın devamına yardım etmektedir.

Roma, 8 (A.A.) — Dün akşam Romada büyük gösteriler yapılarak Aduanın işgali parlak bir şekilde kutlanmıştır.

Binlerce faşist toplanmış ve coşkun gösterilerde bulunan gençleri taşımakta olan yüzlerce kamyon ve otomobil şehrin sokaklarından geçmiştir.

İnailtere büyük elçiliği etrafında ihtiyat tedbirleri alınmıştır.

Kiralık büyük ev

Yenişehirde İsmet İnönü ve Kâzım Özalp caddelerinin birleştiği köşede Avusturya sefarethanesinin oturduğu kalörifer, sıcak su ve garajlı büyük ev kiralıktır.

Anafartalar caddesinde Zenit saatleri üstünde 70 No. da göz Dr. Cevad Arife müracaat. 1— 4329

Milli Müdafaa Vekâleti Satınalma Komisyonu İlânları

BİLİT

İstanbuldaki Kuleli ve Maltepe liselerile Bursadaki Bursa Askerî lisesinin 10 ve 11 inci sınıflarına yeniden talebe alınacaktır. Girmeğe istekli bulunanların bu mekteplere veya askerlik şubelerine hemen müracaatları ilan olunur. (2866) 1—4448

BİLİT

1 — Amasya garnizonu ihtiyacı için 33.600 lira biçilen ederi olan 240.000 kilo ekmeklik un kapalı zarfla eksiltmeye konulmuştur.

2 — İhalesi 11 birinci teş. 935 cuma günü saat 15 de Amasyada Telgrafhanede yapılacaktır.

3 — İlk inanç parası 2.520 liradır.

4 — Evsaf ve şartname her gün Amasyada Komisyondan verilir.

5 — İstekliler teklif mektuplarını ihaleden bir saat evel Amasyada satın alma Ko. na vermeleri. (2751) 1—4292

BİLİT

1 — Bir metresine biçilen eder 35 kuruş olan 100 bin metre yatak kılıflığı bez kapalı zarfla eksiltmeye konulmuştur.

2 — İhalesi 21.10.935 pazartesi günü saat 15 dedir.

3 — Şartnamesi 175 kuruşa M. M. V satın alma Ko. dan alınır.

4 — Eksiltmeye girecekler 2625 liralık ilk inanç paralarile birlikte kanunun 2 ve 3 üncü maddelerinde yazılı belgelerle birlikte teklif mektuplarını ihale saatinden bir saat evel M. M. V. satın alma Ko. na vermeleri. (2825) 1—4443

BİLİT

1 — Bir metresine biçilen eder 35 kuruş olan 3200 metre haki ve 3180 metre kurşuni astarlık bez açık eksiltme ile satın alınacaktır.

2 — İhalesi 25-10-935 cuma günü saat 15 dedir.

3 — Şartname parasız komisyondan verilir.

4 — Eksiltmeye girecekler 167 lira 48 kuruşluk ilk inanç parası mektup veya makbuzlarile kanunun 2 ve 3 üncü maddelerindeki belgelerle birlikte M. M. V. Sa. Al. Ko. da bulunmaları. (2935) 1—4550

BİLİT

1 — 5-10-935 cumartesi günü saat 10 da ihale edileceği ilan edilen Malatya garnizonunun 100.000 kilo sığır eti ihalesi 12-10-935 cumartesi günü saat 10 da yapılacaktır. İsteklilerin belli günde teklif mektuplarını Elazizde tümen satın alma Ko. na vermeleri. (2934) 1—4551

BİLİT

1 — G. Antepteki birlikler için 361.200 kilo un ve 822.850 kilo arpa kapalı zarfla eksiltmeye konulmuştur.

2 — Unun bir kilosuna biçilen eder 8,5 kuruş ve arpanın 3 kuruştur.

3 — Unun ilk inanç parası 2302 ve arpanın 1851 liradır.

4 — Unun ihalesi 28-10-935 pazartesi günü saat 14 de ve arpanın da aynı gün saat 16 dadır. İhaleler Urfada Tümen satın alma Ko. da yapılacaktır.

5 — Eksiltmeye girecekler usulü veçhile hazırladıkları teklif mektuplarını ihaleden bir saat evel Urfada Tümen satın alma Ko. na vermeleri. (2933) 1—4552

BİLİT

1 — İhalesi feshedilen 150 ton ağır Benzin kapalı zarfla eksiltmeye konmuştur.

2 — İhalesi 25-10-935 cuma günü saat 11 dedir.

3 — Hepsinin biçilen ederi 48750 lira ilk inanç parası 3656 liradır.

4 — İhaleye gireceklerin 2490 sayılı kanunun 2, 3 üncü maddelerinde istenilen bilgelerile teminat ve teklif mektuplarını ihale saatından bir saat evvel M. M. V. Satınalma komisyonuna vermeleri. (2900) 1—4546

İLAN

Türkiye Tiftik Cemiyetinde Kâtıp ve muhasiplik açıktır. Makina ile süratle yazı yazmak ve usulü muhasebe ve defteriye vakıf olmak şartiyle talip olanların merkezi umumiyeye yetlerindeki vesika ile birlikte müracaat etmeleri, lâzımdır. Mensucat fabrikasında çalışmış olanlar tercih olunur. 1—4517

Saçları dökülenler

KOMOJEN KANZUK

Saç Eksiri

Saçların dökülmesine ve kepeklenmesine mâni olur Komojen saçların köklerini kuvvetlendirir ve besler Komojen saçların gıdasıdır. Tabiî renklerini bozmaz, lâtif bir rayihası vardır. Komojen kanzuk saç eksiri mâruf eczanelerle ıtriyat mağazalarında bulunur.

LİNİMANTOL KANZUK ROMATİZMANIN KATÎ DEVASIDIR.

Askerî Fabrikalar Umum Müdürlüğü Satınalma Komisyonu İlânları

652 ÇİFT EFRAT FOTİNİ

Tahmin edilen bedeli (3325) lira (20) kuruş olan yukarda miktarı ve cinsi yazılı malzeme askerî fabrikalar Umum Müdürlüğü satın alma komisyonunca 25/B. Teşrin/935 tarihinde cuma günü saat 14 te açık eksiltme ile ihale edilecektir. Şartname parasız olarak komisyondan verilir. Taliplerin muvakkat teminat olan 249 lira 39 kuruş ve 2490 numaralı kanunun 2 ve 3 maddelerindeki vesaikle mezkûr gün ve saatte komisyona müracaatları. (2901) 1—4508

Göz mütehassısı

Dr. CEVAD ARİF ATASAĞUN

Anafartalar caddesi Zenit saatleri mağazası üstünde pazardan baska her gün sabahtan akşama kadar hastalarını tedavi eder. Salı günleri yoksuzlara parasız

Dr. TURGUT

Cebeci Hastanesi Operatörü

Hastalarını Adliye Sarayı karşısında Hayatî apartmanın da her gün 15 den 19 za kadar kabule başlamıştır.

Sencanlı köyünde acele satılık ev ve tarlalar

3 oda 1 mutbak 1 balkon içerisinde suyu mevcut Anbar ve saire 450 dönüm 8 parça tarla ikisi sulu bir de Davar ağılı vardır.

Kurtuluş mahallesi 13/14 No lu evde Satılmışa müracaat. 1—4518

ZAYİ

Ankara belediyesinden aldığım 620 No. ve seyrüsefer 70 şoförler cemiyetine 321 numaralarına kayıtlı şoför ehliyetimi zayi ettiğimden yenisini alacağımdan eskisinin hükmü yoktur.

Fevzi paşa mahallesi Sulak sokağı No. 38 hanede Mehmet

ZAYİ

Çalıştırmakta olduğum 633 sayılı çift atlı arabamın numarasını zayi ettim. Yenisini kullanacağımdan eskisinin hükmü olmadığı ilan olunur.

Ankara Hacet Tepesi Yaldaş sokağı 33 sayılı evde Rençber Ömer 1— 4544

Mürebbiye arıyanlara

Emzikte ve iki üç yaşlarındaki çocuklara bakmak üzere iş arıyor. Yenişehir post restant Schwester Anna. 1—4525

Bursa tecim ve endüstri Odasından

1 — Oda akarından bulunan eski İpek hanı arsasına yapılacak oda binası kapalı zarfla eksitlmeye konulmuştur. Keşif bedeli 14, bin 383 lira 8 kuruştur.

2 — Bu işe ait şartname ve evrak şunlardır:

A — Eksiltme şartnamesi,
B — Mukavele sureti,
C — Şeraiti umumiye,
D — Fennî şartname,
E — Keşif cedveli ve resim,

İstenilen bu şartnamelerle evrakı Bursa tecim ve endüstri odasına müracaatla görebilirler.

3 — Eksiltme 4.10.1935 tarihinden 25.10.1935 cuma gününe kadar olup 25.10.1935 günü saat 15 de Bursa tecim ve endüstri odası eksiltme komisyonunda ihale yapılacaktır.

4 — Eksiltme kapalı zarf usuliyle yapılacaktır. Eksiltmeye girebilmek için 1078 lira 73 kuruş muvakkat teminat vermesi bundan başka aşağıdaki vesikaları haiz olup göstermesi lâzımdır.

A — İstekli mimar veya mühendis olmadığı takdirde müteahhitle beraber her suretle şeriki mesul olmak üzere mesuliyeti fenniyeyi deruhte eyliyecek diplomalı mimar veya mühendis göstermesi.

B — Artırma ve eksiltme kanununun 3 üncü (A ve B) fıkrasında yazılı vasıfları haiz ise de buna dair vesika,

Teklif mektupları yukarda ikinci maddede yazılı saatten bir saat eveline kadar Bursa Tecim ve endüstri odasının komisyonuna getirerek makbuz mukabilinde eksiltme komisyonu reisine verecektir. Posta ile gönderilecek mektupların nihayet 3 üncü maddede yazılı saate kadar gelmiş olması ve dış zarfın iyice kapatılmış olması lâzımdır.

Postada olacak gecikmeler kabul edilmez. (2925) 1—4548

Kuruluş 1891 **UYANIŞ** Servetı fünun yerine çıkar

44 senedir durmadan çıkmakta olan bu haftalık esimli gazetenin Ankara'da satış veri AKBAK tapevidir Senelik abone 10 lira Sayısı 20 kuruş

ANKARA ASLİYE BİRİNCİ HUKUK MAHKEMESİ REİSLİĞİNDEN:

Ankara İsmetpaşa mahallesinde Ulucak caddesinde komiser Osmanın (10) sayılı evinde otururken halen nerede olduğu belli olmayan Ayşe Sıdıkaya:

Kocanız Ankarada sü fabrikaları genel direktörlüğünde müretlip Osman Refik tarafından aleyhinize evlenme akdi yapılmaksızın bir müddet beraber vakit geçirdikten sonra mahalle hocasınca eski usullere göre evlenme akdiniz yapıldığı yolunda verdiği ilmühaberle seninle evlendiği hakkında nüfusda yazılmış olan kayıdın silinmesine dair olan arzuhal sureti ve namınıza yazılan davetiye size tebliğ edilmesi için gönderilmiş ve ikametgâhınızın malûm olmaması hasebiyle tebligat yapılamamış ve bu suretle mahkemece ilânen tebligat ifasına karar verilmiş ve keyfiyetin de önce ilân edilmiş bulunmasına mebni (7.10.1935) günlemecinde ve saat (14) de mahkemede bulunmadığınız cihetle hakkınızda gıyap kararı verilmesini davacı istemiş ve bu istek de mahkemece kabul edilmiş olduğundan muhakemenin bırakıldığı (16.10.1935) gününde ve saat (14) de mahkemede hazır bulunmadığınız ve bir de vekil göndermediğiniz takdirde hukuk usulü muhakemeleri kanununun (401) inci maddesi mucibince muhakemenize gıyaben bakılacağı tebliğ makamına kaim olmak üzere ilân olunur. 1—4555

Devlet Demiryolları ve Limanları Umum Müdürlüğü ilânları

İLAN

12633 lira muhammen kıymetli on dört kalem matbaa kâğıtları ve kartonları gümrüklenmiş olarak teslimi şartiyle 4 ikinci teşrin 1935 pazartesi günü saat 15 te Ankarada idare binasında kapalı zarf usuliyle satın alınacaktır.

Bu işe girmek istiyenlerin 947 lira 50 kuruşluk muvakkat teminat ile kanunun tayin ettiği vesikaları, kanunun 4 üncü maddesi mucibince işe girmeye kanunî manileri bulunmadığına dair beyanname ve tekliflerini aynı gün saat 14 de kadar komisyon reisliğine vermeleri lâzımdır.

Bu işe ait şartnameler parasız olarak Ankarada malzeme dairesinden, Haydarpaşada Tesellüm ve sevk Müdürlüğünden dağıtılmaktadır. Nümuneler Ankarada malzeme dairesinde ve Haydarpaşada tesellüm müdürlüğünde görülebilir. (2844) 1—4401

İLAN

Muhammen bedeli 2000 lira olan dinamo ve otomat kömürleri 4. 11. 1935 pazartesi günü saat 15,30 da kapalı zarf usulü ile Ankarada İdare binasında satın alınacaktır. Bu işe girmek istiyenlerin 150 liralık muvakkat teminat vermeleri ve kanunun tayin ettiği vesikalar ve işe girmeğe manii kanunî bulunmadığına dair beyanname ve tekliflerle aynı gün saat 14,30 a kadar komisyon Reisliğine vermeleri lâzımdır. Bu işe ait şartnameler Haydarpaşada Tesellüm ve sevk Müdürlüğünde Ankarada malzeme dairesinde parasız olarak dağtılmaktadır. (2827) 1—4422

İLAN

Muhammen bedelleri ile miktarları, eksiltme tarihi, günü saati ve muvakkat teminat miktarları aşağıda yazılı malzeme kapalı zarf usulü ile Ankarada İdare binasında satın alınacaktır. Bu işlere girmek istiyenlerin hizalarında yazılı olan muvakkat teminatı vermeleri ve kanunun tayin ettiği vesikalar ve işe girmeye manii kanunî bulunmadığına dair beyanname ve tekliflerle eksiltme günü saat 14,30 a kadar komisyon reisliğine vermeleri lâzımdır. Bu işlere ait şartnameler Haydarpaşada Tesellüm ve Sevk Müdürlüğünde, Ankarada malzeme dairesinde parasız olarak dağıtılmaktadır. (2885)

İSMİ	Muhammen bedeli	Eksiltme tarihi günü ve saati	Muvakkat teminat
77 kalem elektrik telleri ve kabloları	15260 lira	8-11-935 cuma 15,30 - da	1144,50 lira
10 kalem muhtelif kriko ve veren	7803,96 lira	11-11-935 pazartesi 15, 30 - da	585,30 lira

1—4511

İLAN

Muhammen bedeli 14878 lira olan muhtelif alât ve edevat 7-11-935 perşembe günü saat 15,30 da kapalı zarf usulü ile Ankarada İdare binasında satın alınacaktır.

Bu işe girmek istiyenlerin 1115,85 liralık muvakkat teminat ile kanunun tayin ettiği vesikaları, keza kanunun 4 üncü maddesi mucibince işe girmeye kanunî manileri bulunmadığına dair beyanname ve tekliflerini aynı gün saat 14,30 a kadar komisyon reisliğine vermeleri lâzımdır.

Buna ait şartnameler parasız olarak Ankarada Malzeme dairesinden ve Haydarpaşada Tesellüm ve sevk Müdürlüğünden alınabilir. (2884) 1—4471

KIŞ GELİYOR

Odunsuz ve kömürsüz kalacağız diye düşünmeyiniz

6AYDA 6 TAKSİTTE

H. İnanç ve Said tecimgesi sobalık kesilmiş gayet kuru meşe odunu ve Meşe kömürü ile Değirmisaz Linyit maden kömürünü altı ayda altı taksitte ödemek şartile memur ve müstahdemlerle hususî müesseselerde aylıkla çalışanlara vermeğe başlamıştır. Nakliye müessesemize aittir.

Sayın müşterilerimizin Yabanabatlı Ali Rıza apartmanı zemin katındaki yazıhanemize müracaatları 1—4424

Tarım Bakanlığına

Mütercim alınacak

Memurin kanununun 4 üncü ve 5 inci maddelerindeki vasıfları haiz olmak şartile bakanlığımız yayın direktörlüğünde kullanılmak üzere İngilizce ve fransızcayı türkçeye ve türkçeyi bu dillere çevirmeğe muktedir olan ve ileride artırılmak üzere şimdilik ayda (125 yüz yirmi beş) lira ücret verilmesi takarrür eden bir mütercime lüzum hasıl olduğu evelce ilân edilmişti. Müsabaka günü 23-X.935 çarşamba gününe kadar uzatılmıştır. Ankarada bulunan isteklilerin o günü bakanlığımız yayın direktörlüğüne ve İstanbulda bulunan isteklilerin ise vilâyet ziraat direktörlüğüne aynı günde baş vurmaları ilan olunur. (2877) 1—4483

Adliye vekâletinden:

Tahminen 12-15 forma teşkil edecek olan isviçreli Hugo Oserin borçlar kanununun beher formasından ikişer bin adedinin pazarlıkla bastırma işi 25.10.935 tarihine müsadif olan cuma günü saat 14 de Adliye Vekâleti levazım müdüriyeti odasında müteşekkil eksiltme komisyonu tarafından ihalesi yapılacaktır.

Muhammen bedel beher forması 24 liradan 360 liradır.

İsteklilerin muhammen bedelin % 7,5 ğu olan mikdar teminat akçesini nakden yahut devletçe nakıt makamında kabul edilen tahvilatı malsandığına yatırarak mukabilinde alacakları makbuzlarla beraber eksiltme günü mezkûr komisyona gelmeleri ilan olunur. (2945) 1—4557

Maraş valiliğinden:

Maraş jandarma dairesinin ihtiyacı bulunan 935 modeli dolap şeklinde Simens marka bir tane ellilik santral en son sistem yekpare manyatolu Simens marka üç tane masa telefon makinası ve deve boynu demiri ve fincan beş kilo mumlu zil teli elli kilo toz binderecelik ingiliz malı nışadır çift kat ve seksen kankal ve beher kankalı 1000 metre olmak üzere kalvenizli tel elli adet kavanuz 150 adet yerli orta pil kömürü 150 adet zenk, Avrupa malı kaplan marka bilya kırafit 100 gram kırafit tozu 30 kilo kükürt beş tane telefon kordonu 20 adet mikrofon kordonu 50 takım tanklanşe pili dört tane mikrofon zarfı üç tane sade kömür levha 1784 lira muhammen bedelle açık eksiltmeye knulmuştur. İhale ayın onbeşinci salı günü saat onaltıda Maraş vilâyeti daimî encümeninde yapılacaktır. Talip olanların daha ziyade malûmat almak ve şeriti anlamak üzere Mraş vilâyet daimî encümenine müracaat eylemeleri ilan olunur. (2926) 1—4549

İKİ GENÇ KAN

Anny Ondra — Max Schmeling

K. D. Ereğli şarbaylığından:

1 — Eksiltmeye konulan iş: Elektrik santralının bir senelik ihtiyacı olan (580) kilo vakom yağı, (385) kilo silindir yağı, (18) kilo Gres yağı altmış voltluk (120) adet ampul, kırk voltluk (100) adet yirmi beş voltluk (100) adet ki ceman (320) adet Osram marka ampul (60) kilo üstübü, (48) kilo sabun (8) kilo tuz ruhu (48) kilo soda bir teneke benzin, dört teneke gaz yağı (18) adet el süpürgesi, (6) kilo arap sabunudur. Bu satın alma işinin tahmin bedeli (456) dört yüz elli altı liradır.

2 — İstiyenler bu işe ait şartnameleri ve nümuneleri belediye dairesinde görebilirler ve parasız alabilirler.

3 — Bu işe ait eksiltme 11.10-935 tarihine rastlıya cuma günü saat 16 da belediye dairesinde belediye encümeni tarafından yapılacaktır.

4 — Eksiltme açıktır.

5 — Eksiltmeye girebilmek için isteklinin (31) lira (20) kuruşluk muvakkat teminat makbuzunu saat 16 ya kadar şarbaylığa vermeleri. (2860) 1—4454

HAS KALMİN

Eczanelerden BİR KAŞE

HAS KALMİN

BAŞ AĞRISI DİŞ AĞRISI KIRGINLIK GRİP Romatizma

HAS KALMİN

10 DAKİKADA TESİRİNİ hissedersiniz

HAS KALMİN

İSTEYİNİZ FİATI 7 1-2 KURUŞTUR

HAS KALMİN

Harita genel direktörlüğünden:

1 — Muhammen bedel (1815) lira harita genel direktörlüğü için (8) kalem fotoğrafane malzemesi açık eksiltme ile satın alınacaktır.

2 — Şartnameyi görmek istiyenler her gün ve eksiltmeye gireceklerin de 136 lira teminat makbuzlarile 22.10-935 salı günü saat (14) te Cebecide Harita genel direktörlüğü satın alma komisyonuna gelmeleri. (2882) 1—4470

DAKİK, HASSAS, SAĞLAM ve BASİT İşte bütün dünyada tanınmış olan

REVUE saatlerinin

başlıca evsafı bunlardır.

REVUE saatlerinin yeni koleksiyonunu görmeden saat almayınız.

Ankara'da, Rıza Tevfik Bankalar caddesi 8

Ankara valiliğinden:

Mahalle	Sokak	Cinsi	No. Ev	No.	Hissesi
Vattarin	Tapucular		11/2055	146	Tamamı 8 sene 8 taksitte

Yukarda yazılı 4 oda mutfak halâ ve kuyuyu müştemil evin mülkiyeti mukaddema 5011 lira bedelle talibine ihale edilmiş ise de taahhüdatını ifa edememesinden 15.10-935 salı günü saat 15 de ihale edilmek üzere yeniden açık artırmaya konulmuştur. İsteklilerin 337 lira 50 kuruşluk dipozito makbuziyle yevmi mezkûrda defterdarlıkta kurulan komisyona müracaatları. (2807) 1—4359

Ankara İlbaylığından:

Trakyaya yerleştirilen göçmenler için ihalenin tebliği tarihinden itibaren 15 gün zarfında Tekirdağında teslim edilmek şartile ve 2490 sayılı kanunun 46 ıncı maddesinin L. fıkrasına tevfikan pazarlıkla ihale edilmek üzere 4050 adet pulluk eksiltmeye konulmuştur. Bunların 4300 adedi Rutsak fabrikasının Sp. 6. St çuval marka ve E. 6. St markası ve bunların tamamiyle benzeri ve Rodolf 6. Behere berhart ve Macar ziraat makinaları sisteminde olacak ve yüzde onu (D. 6 m/m) ve yahut E. 6. markalı avantirenli bulunacaktır. 650 adedi ise hafif topraklar için golos sistemi B. A. mm. markalı pulluklar veya bunların benzeri İzmir ve Ankara fabrikaları mamulâtı yerli malı olacaktır.

Bunların umumunun muhammen bedeli 45000 ve muvakkat teminatı 3375 liradır. 10-10-935 perşembe günü saat ikide ihalesi mukarrerdir. Tamamen veya kısmen vermeğe istekli olanların mezkûr gün ve saatte teminat akçeleriyle ve nümunelerile birlikte İstanbul vilayetinde satın alma komisyonuna gelmeleri ve şartnameyi görmek ve fazla malûmat almak istiyenlerin her gün saat ondan on ikiye kadar mezkûr komisyona müracaatları ilan olunur. (2947) 1—4559

Adliye vekâletinden:

Bütün mehakim ve devairi Adliye ihtiyacı için 9400 adet defterin baskı işi açık eksiltme usuliyle eksiltmeye konulmuştur.

Eksiltme 25-10-935 cuma günü saat 14 de Vekâlet levazım müdüriyeti odasında toplanan eksiltme komisyonu tarafından yapılacaktır.

Muhammen bedel 4250 liradır.

Eksiltmeye girecek isteklilerin muhammen bedelin % 7,5 ğu olan 319 lirayı nakden veya nakit makamında kabul edilen tahvilin malsandığına yatırıldığına dair sandık makbuzlarının veya bu mikdar banka mektuplariyle eksiltme komisyonuna gelmeleri veya kanunî vekil göndermeleri (2946) 1—4558

P.T.T. Baş Müdürlüğünden:

Telsiz verici istasyonunda bulunan 130 tane boşaltılmış extra Heavyy dizel yağı varili ile dört varil dolusu muhtelif büyüklükte civata ve somun pazarlıkla satılacaktır.

Varillerin her biri 180 kilo yağ alır.

Variller için ayrı somun ve civatalar için ayrı satılacak ve kat'i ihale günü 24 10.935 perşembe günü saat 15 te yapılacaktır.

İstekli olanların P. T. T. Baş Müdürlüğüne müracaatları ilan olunur. (2941) 1—4553

Ankara Levazım Amirliği Satın Alma Komisyonu ilânları

İLAN

1 — Ankara garnizonundaki kıtaat ve müessesat ihtiyacı için müteahhit nam ve hesabına olmak üzere 9000 kilo sade yağı açık eksiltme ile münakasaya konulmuştur.

2 — Şartnamesi her gün parasız olarak Ankara Levazım Amirliği satın alma komisyonunda görülebilir.

3 — Münakasası 10 -ilkteşrin- 935 perşembe günü saat onbeşte Ankara Levazım Amirliği satınalma komisyonunda yapılacaktır

4 — Sade yağın muhammen bedeli 8550 lira muvakkat teminatı 641 lira 25 kuruştur.

5 — İsteklilerin teminatı muvakkate makbuzları ile birlikte mezkûr gün ve saate kadar komisyona müracaat etmeleri. (2747) 1—4273

İLAN

1 — Giresun garnizonu ihtiyacı için 200,000 kilo ekmeklik un kapalı zarfla satın alınacaktır. Tahmin bedeli 28,000 liradır.

2 — Şartnamesi satın alma komisyonundadır.

3 — İhalesi 14 birinci teşrin 935 pazartesigünü saat 15 dedir.

4 — Muvakkat teminatı 2.100 liradır.

5 — İstekliler muvakkat teminatları ile birlikte ihale saatından bir saat evel komisyona müracaat eylemeleri. (2809) 1—4362

İLAN

1 — Garnizon dahilindeki kıtaat ve müessesat hayvanlarının senelik ihtiyacına sarfedilmek üzere 636,600 kilo arpa kapalı zarfla eksiltmeye konulmuştur.

2 — Mezkûr arpanın mecmu tutarı 30238 lira 50 kuruş olup teminatı muvakkatesi 2267 lira 89 kuruştur.

3 — Şartnamesi 152 kuruş mukabilinde her gün komisyonumuzdan gönderilir.

4 — Eksiltme 14 ilkteşrin 935 tarihine rastlıyan pazartesi günü saat onbeştedir.

5 — Eksiltmeye girecekler 2490 numaralı kanunun 2 ve 3 üncü maddelerinde yazılı vesikalarla teminatı muvakkate mektubu veya banka mektuplarını teklif mektupları ile birlikte münakasanın yapılacağı belli saatten en az bir saat evel Ankara Levazım Amirliği satın alma komisyonuna vermeleri. (2698) 1—4270

İLAN

1 — Tümen kıtaatı için evelce ilân edilen unun ihalesinde talibinin verdiği fiat yüksek görülmesinden yeniden 209,000 kilo unun kapalı zarfla eksiltmeye konulduğu.

2 — Beher kilosunun muhammen bedeli 12 kuruş 15 santim olup ihalesi 25.10.935 tarihine müsadf cuma günü saat 15 de Bayramiç tümen satın alma komisyonunda yapılacağı

3 — Eksiltmeye gireceklerin verecekleri unun şerait ve evsafını bulunduğu yerin satın alma komisyonuna müracaat ederek öğrenebilirler.

4 — Taliplerin 2490 numaralı kanunun 2. 3. üncü maddeleri mucibince istenilen vesaikle muvakkat teminat tutarı olan 1905 liranın veya bank mektubunun ihaleden bir saat evel tümen muhasebesine tevdii ile komisyonda hazır bulunmaları. (2838) 1—4441

İLAN

1 — Tümen kıtaatı için evelce ilân edilen unun ihalesinde talibinin verdiği fiat yüksek görülmesinden veniden 209.000 klo unun kapalı zarfla eksiltmeye konulduğu.

2 — Beher kilosunun muhammen bedeli 12 kuruş 15 santim olup ihalesi 24-10.935 tarihine müsadif perşembe günü saat 15 de Bayramiç tümen satın alma komisyonu binası içinde yapılacağı.

3 — Eksiltmeye gireceklerin verecekleri unun şerait ve evsafını bulanduğu yerin satın alma komisyonuna müracaat ederek öğrenebilirler.

4 — Taliplerin 2490 numaralı kanunun 2. 3. üncü maddeleri mucibince istenilen vesaikle muvakkat teminat tutarı olan 1905 liranın ve bank mektubunun ihaleden bir saat evel tümen muhasebesine tevdii ile komisyonda hazır bulunmaları. (2837) 1—4442

İLAN

1 — Garnizon kıtaat ve müessesat hayvanatının senelik 810,000 kilo kuru ot ihtiyacı kapalı zarfla eksiltmeye konulmuştur.

2 — Muhammen bedeli 40,500 liradır. İhalesi 12 ilkteşrin 935 tarihine müsadif cumartesi günü saat 11 dedir.

3 — Şartnamesi Ankara Levazım Amirliği satın alma komisyonundan 203 kuruş mukabilinde alınabilir.

4 — Eksiltmeye gireceklerin 3037 lira 50 kuruşluk teminat makbuz veya banka mektuplarını ve 2490 numaralı kanunun 2. 3. üncü maddelerindeki vesikalarla birlikte teklif mektuplarını belli gün ve ihale saatından bir saat evel Ankara Levazım Amirliği satın alma komisyonuna vermeleri. (2699) 1—4252

İLAN

Pınar hisar kıtaat hayvanları için 21,550 liralık yulaf kapalı zarfla eksiltmeye konulmuştur. Mikdarı 392,000 kilo ilk peyi 1617 liradır. İhalesi 11 Birinci teşrin 1935 cuma günü saat on altıdadır. İsteklilerin vize satın alma komisyonuna gelmeleri. (2736) 1—4267

İLAN

1 — Kırklar elinde iki milyon sekiz yüz elli bin kilo odunun kapalı zarfla ihalesi birinci teşrinin 11. inci cuma günü yapılacaktır. İstekliler teklif mektubu ile kanunda yazılı belgelerini ihale günü saat 15 e kadar komisyon riyasetine vermeli ve saat 16 da komisyonda bulunmalıdır.

2 — Odunun tahmin edilen bir kilo fiatı 75 santimdir. İlk teminatı 1604 liradır.

3 — Şartnamesi Kırklareli satın alma komisyonunda hergün görülebilir (2757) 1—4298

İLAN

Kırıkkalede askerî sanat mektepleri ihtiyacı olan 70 ton linyit kömürü açık eksiltme suretiyle 11 1. inci teşrin 1935 cuma günü saat 14:17 ye kadar satın alınacaktır. Taliplerin muhammen bedeli olan 1050 liraya mukabil 78 lira 75 kuruşu Kırıkkale askerî fabrikalar muhasebeciliğine yatırarak vakti muayyenin. de komisyonda bulunmaları. (2737) 1—4266

İLAN

Kırıkkale askerî sanat mektepleri ihtiyacı olan 90 ton kok kömürü 28. 1. inci teşrin 1935 pazartesi günü saat 14.17 ye kadar açık eksiltme suretile satın alınacaktır. Taliplerin muhammen bedeli 3060 liraya mukabil 229 lira 50 kuruş teminatı evveliyesini Kırıkkale askerî fabrikalar muhasebeciliğine yatırarak vakti muayyeninde mektep satın alma komisyonuna müracaatları. (2895) 1—4547

İLAN

Tümen birlikleri için 46300 kilo sade yağının son pazarlığı 12 1. teş. 935 cumartesi günü saat 11 de yapılacaktır. Şerait ve evsafı eskisi gibidir. Eksiltmeye girme parası 2778 liradır. İsteklilerin Lüleburgaz süvari tümen satın alma komisyonuna gelmeleri. (2940) 1—4554

İLAN

1 — Garnizon dahilindeki kıtaat ve müessesat hayvanlarının senelik ihtiyaçlarına sarfedilmek üzere 470,000 kilo samana istekli çıkmadığından bir ay içerisinde pazarlığa dökülmüştür.

2 — Pazarlığı 24 ilkteşrin 935 tarihine rastlayan perşembe günü saat 11 de yapılacaktır. Mezkûr samanın tutarı 11750 lira olup ilk teminatı 881 lira 25 kuruştur.

3 — Şartnamesi Ankara levazım âmirliği satın alma komisyonunda hergün görülür.

4 — Pazarlığa iştirak edeceklerin teminatı muvakkate makbuzları ile birlikte muayyen saate kadar komisyonda bulunmaları (2944) 1—4556

Aktif Cümhuriyet Merkez Barkasının 5 Birinciteşrin 1935 vaziyeti Pasif

Aktif		Lira	Lira
KASA:			
Altın: safi kilogram	16.402,726	28.071.796,22	
Banknot		11.582.020,—	
Ufaklık		612.569,53	35.266.385,75
DAHİLDEKİ MUHABİRLER:			
Türk lirası		374.702,60	374.702,60
HARİÇTEKİ MUHABİRLER:			
Altın: Safi kilogram	4.401,266	6.190.746,43	
Altına tahvili kabil serbest dövizler		2.028.856,38	8.219.602,81
HAZİNE TAHVİLLERİ:			
Deruhte edilen evrakı naktiye karşılığı		156.748.568,—	
Kanunun 6 ve 8 inci maddelerine tevfikan hazine tarafından vaki tediyat		10.750.980,—	147.997.583,—
SENEDAT CÜZDANI:			
Hazine bonoları		1.815.000,—	
Ticarî senedat		17.661.194,92	19.476.194,92
ESHAM VE TAHVİLÂT CÜZDANI:			
A - Deruhte edilen evrakı naktiyenin karşılığı esham ve tahvilât (itibarî kıymetle)		31.806.152,90	
B - Serbest esham ve tahvilât		4.550.003,35	36.356.156,25
AVANSLAR:			
Altın ve döviz üzerine		33.095,12	
Tahvilât üzerine		3.968.270,89	4.001.366,01
HİSSEDARLAR:			4.500.000,—
MUHTELİF:			13.142.713,56
		YEKÛN	269.534.704,90

Pasif	Lira	Lira
SERMAYE:		15.000.000,—
İHTİYAT AKÇESİ:		1.026.756,67
TEDAVÜLDEKİ BANKNOTLAR		
Deruhte edilen evrakı naktiye	156.748.568,—	
Kanunun 6 ve 8 inci maddelerine tevfikan hazine tarafından vaki tediyat	10.750.980,—	
Deruhte edilen evrakı naktiye bakiyesi	147.997.583,—	
Karşılığı tamamen altın olarak ilâveten tedavüle vazedilen	10.000.000,—	157.997.583,—
TÜRK LİRASI MEVDUATI:		
Vadesiz	15.697.127,63	
Vadeli	—,—	15.697.127,63
DÖVİZ MEVDUATI:		
Vadesiz	13.148.496,54	
Vadeli	410.548,01	13.559.044,55
MUHTELİF:		66.254.193,05
YEKÛN		269.534.704,90

2 Mart 1933 tarihinden itibaren: İskonto haddi % 5 ½ — Altın üzerine avans % 4 ½.

Kiralık Apartıman dairesi

Emlâk ve Eytam b ankasından:

Balık pazarı caddesi asrî halâlar civarında İlhami Apartımanının üst katında dört oda, iki halâ, iki koridoru havi daire 1--11-935 den itibaren bir sene süreli ve açık artırma suretiyle kiraya verilecektir.

İhalesi 18-10-1935 cuma günü saat 16 da yapılacaktır. İsteklilerin ihale gününe kadar (90..) lira depozito parasile bankamız muamelât müdürlüğüne ve daireyi görmek için de çorapçı Bay Ali İlhamiye müracaatları. (2889) 1—4474

Ankara Askerlik şubesinden:

1 — Şimdiye kadar muvazzaflık hizmeti yapmamış bulunanlar tam hizmetli ve son yoklamalarında hava, süvari, istihkâm, nakliye, muzıka, topçu, muhabere, harita, demiryolu, ışıldak, sanayi sınıfına ayrılanlardan 316 dan 329 dahil jandarma deniz, gümrük sınıfından olanların da 316 dan 330 dahil doğumuna kadar olanları teşrinievel 935 çağrılarak kıtaata gönderilecektir.

2 — Bu eratın hangi gün şubeye geleceklerine dair namlarına yazılmış olan çağrılma kâğıtları her erin kayıtlı bulunduğu mahalle veya köye yollanılacaktır. Bu kâğıtların altında yazılı günlerde herhalde şubeye gelmeleri lâzımdır. Gelmiyenler hakkında askerlik mükellefiyet kanununun tayin ettiği ceza tatbik edilecektir.

3 — Bunlardan bedel vermek istiyenler hangi gün şubeye çağrılmışlarsa o günden bir gün evel akşamına kadar bedel verebilecekleri ilan olunur. (2848) 1—4416

Ankara Tohum ıslah istasyonu müdürlüğünden:

Ankara Tohum Islâh İstasyonu binasında pazarlık usuliyle inşaat ilâvesi yaptırılacaktır.

Yapılacak inşaat ilâvesinin keşif bedeli 1139 lira 64 kuruştur. Bu işe ait şartnameler ile plân ve keşif parasız olarak Ziraat mektebi caddesi üzerinde Ankara Tohum Islâh istasyonu müdürlüğünden alınacaktır. Pazarlık 11-10-935 cuma günü saat onda tohum ıslâh istasyonu binasında toplanan komisyonda yapılacaktır.

İsteklilerin 85 lira 50 kuruşluk muvakkat teminat mektup veya makbuzları ve ticaret odasından Nafıa Baş mühendisliğinden bu iş için alacakları vesikalar ile birlikte yukarda yazılı gün ve saatta komisyona gelmeleri. (2754) 1—4293

İstanbul sıhhî müesseseler artırma ve eksiltme komisyonundan:

	Azı	Çoğu	Muvakkat T.
Akliye hastanesine	500	600 Ton	1080 lira
Çocuk „	200	300 Ton	540 „
Kuduz tedavi müessesesine	55	75 Ton	135 „

Yukardaki sıhhî müesseselerin kok kömürü müteahhitleri kanunî müddet içinde muvakkat garantilerini kat'ı garanti miktarına çıkarmamış ve mukavelelerini yaparak noterliğe tasdik ettirmemiş olmalarından dolayı ihaleleri feshedilmiş olduğundan yeniden ve ol baptaki şartnamesi veçhile ve kapalı zarf usuliyle eksiltmeye konulmuştur.

1 — Eksiltme 23.10.1935 çarşamba günü saat 15 de Cağaloğlunda Sıhhat Müdürlüğü binasındaki komisyonda yapılacaktır.

2 — Muhammen fiat beher tonu 24 liradır.

3 — Muvakkat garantileri karşılarında yazılmıştır.

4 — İşbu müesseselere ayrı ayrı ihtiyaçları için de teklif yapılabilir.

5 — İstekliler şartnameyi bedelsiz olarak komisyondan alabilirler.

6 — Eksiltmeye gireceklerin 935 ticaret odası vesikasiyle 2490 sayılı kanunda yazılı belgelerini ve muvakkat garanti makbuz veya banka mektuplarını ve usulü dairesindeki teklif mektuplarını havi zarflarını yukarda yazılı eksiltme saatinden bir saat önceye kadar makbuz mukabilinde komisyona vermeleri. (6170) 1—4539

İmar Müdürlüğünden:

Kimden istimlak edildiği	Mahallesi	sokağı	Ada No.	Parsel No.	Muhammen b. Lira
Bay Ali Rıza	Hatuniye	Hamam	184	18	150
Bay Celal	İmam Yusuf	Ak Dibek	185	5	100

Yukarda kaydı çıkarılan evlerin enkazları 17. 10. 35 perşembe günü saat on beşte bilmüzayede satılacağından taliplerin müdürlüğündeki komisyona müracaatları. (2886) 1—4485

Nafia beşinci daire su işleri müdürlüğünden:

Keşif bedeli 6285 lira 82 kuruş olan kilometre 8 bendi ile Akköprü bendinde yapılacak tamirat 4-10-935 tarihinden itibaren 15 gün müddetle ve kapalı zarf usuliyle eksiltmeye konmuştur. Eksiltme teşrinievelin 19 uncu cumartesi günü saat 11 de Nafıa Beşinci Daire Su İşleri Müdürlüğündeki eksiltme komisyonu tarafından yapılacaktır. İsteklilerin eksiltme ve artırma ve ihale kanununda yazılı vesikalarla şimdiye kadar yapmış oldukları işlerde teahhüdünü ifa ettiklerine dair mahalli idarelerden verilmiş vesikalarını 19-10-935 tarihine müsadif cumartesi günü saat 10 a kadar Beşinci daireye vereceklerdir. Muvakkat teminat 470 liradır. Şartname ve projeyi görmek için her gün mezkûr daireye müracaat edebilirler. (2881) 1—4469

Mardin Gümrük taburu satınalma komisyonundan:

1 — Gümrük Muhafaza teşkilâtı için aşağıda cins ve mikdarı yazılı yirmi iki kalem erzakın 1 ikinci teşrin 1935 cuma 2 ikinci teşrin 1935 cumartesi günleri saat 9 da Mardinde bulunan gümrük taburu satın alma komisyonu tarafından kapalı ve açık kırdırma yapılacaktır.

2 — İstekliler kırdırmanın tasdikli şartnamelerini görmek üzere hergün komisyona müracaat edebilirler.

3 — Kırdırmaya girecekler alınacak erzakın komisyonca tasarlanmış tutarlarının yüzde 7,50 Mardin Gümrük vezne makbuzu veyahut banka mektubiyle gelmeleri ilân olunur. (6176)

Erzakın cinsi	Kilo	Erzakın cinsi	Kilo
Un	82000	Sabun	1500
Şeker	1100	Kuru üzüm	1400
Sığır eti	21000	Nuhut	6200
Bulgur	8700	Sade yağ	2500
Odun	400000	Salça	451
Soğan	4100	Tuz	4000
Pirinç	3000	Biber kırmızı	90
Zeytin	500	Ot	23000
Patates	4000	Arpa	38000
Gaz	2000	Saman	20000
Çay	50		
Kuru fasulya	6200		

1—4538

Gümrük ve İnhisarlar Vekâletinden

Tetkik müdürlüğüne ,yazı makinesi ile yazmasını iyi bilen ve lüzumunda vekâletin her şubesinde çalışabilecek ve memurin kanununun dördüncü maddesinde yazılı şartları haiz iki işyar müsabaka ile alınacaktır.

Müsabaka 11.10.1935 cuma günü saat dokuz buçukta yapılacaktır. İsteklilerin 10.10.1935 günü akşamına kadar belgelerle birlikte vekâlet zat işleri müdürlüğüne baş vurmaları. (2920) 1—4535

Ankara valiliğinden

Kara pürçek köyünün tatlar deresi mevkiinde kâin şarkan imam oğlu Ahmet, garben kayalık, ve Mustafa Şimalen kayalık ve cenuben yol ile mahdut 5300 M 2. bağ 159 lira bedeli muhammen üzerinden açık artırma suretile mülkiyetinin ihalesi 15-10-935 salı günü saat 15 de yapılacaktır. İsteklilerin "11„ lira 93 kuruşluk dipozito makbuzu ile yevmi mezkûrda defterdarlıkta kurulna satış komisyonuna müracaatları. İhale bedeli nakten ve peşinen tediye edilecektir. (2806) 1—4358

İmtiyaz sahibi ve Başmuharriri Falih Rıfkı ATAY
Umumî neşriyatı İdare eden Yazı İşleri Müdürü Nasuhi BAYDAR
Çankırı caddesi civarında Ulus Basımevinde basılmıştır.

Ankara valiliğinden:

Mahalle	Sokak	Cinsi	No.	No.	Müddeti
			1		
Hacıdoğan	taş döşeme	Ev	4608	315	Tamam: 8 sene 8 taksitte

Yukarda yazılı 4 oda mutfak halâ ve bahçeyi müştemil evin mülkiyeti mukaddema 6621 lira bedelle talibine ihale edilmiş ise de taahhüdatını ifa edememesinden 15-10-935 salı günü saat 15 de ihale edilmek üzere yeniden açık artırmaya çıkarılmıştır. İstekilerin 337 lira 50 kuruşluk dipozito makbuzu ile yevmi mezkûrda defterdarlıkta kurulan komisyona müracaatları. (2805) 1—4357

PARİS ÜNİVERSİTESİNDEN MEZUN
DİŞ HEKİMİ EKREM AVNİ
Avdet ederek rahatsızları tedaviye başlamıştır. Himayei Etfal apartımanı. Telf: 3910 1—4526

Maliye Vekâletinden

Staj için Avrupaya gönderilecek memurlar hakkında ilan

1. — Meslek bilgilerini artırmak, ve iki sene müddetle tahsil ve stajda bulunmak üzere, Avrupaya müsabaka ile Maliye memuru gönderilecektir.

2. — İstiyenlerin şu şartları haiz olmaları lâzımdır:

A.) Maliye Memuru olmak.

B.) Yaşı otuz ikiden fazla olmamak.

C.) Sıyasal bilgiler okulu (Mülkiye mektebi), Hukuk veya yüksek Ticaret ve iktısat mektebleri veya bunlara muadil olmak şartile ecnebi memleketlerdeki mekteblerden mezun bulunmak.

D.) Askerlik hizmetini yapmış veya askerlik vaziyeti, tahsillerine devama mani olmıyacağına dair şubelerinden vesika getirmiş olmak.

3. — Müsabaka imtihanı Maliye, İktısat ile Fransızca veya Almancadan tahriri, bunda muvaffak olanlar için ayrıca şifahî olarak yapılacaktır. Tahrirî imtihan Ankara ve İstanbulda şifahî imtihan da Ankarada icra olunacaktır.

4. — İstiyenlerin; mekteb şehdetname ve nüfus hüviyet ve askerlik vesikaları, sicil cüzdanları veya bunların tasdikli suretleri ve dört fotoğraf ile arzuhallarını, 12 birinci teşrin 1935 tarihine kadar Maliye Hususî Kalem Müdürlüğüne göndermeleri lâzımdır. (2723) 1—4287

Ankara ilbaylığından:

Etimesut Dispanserine 30 ton yerli kok kömürü eksiltmeye konulmuştur. Tahmin bedeli 870 liradır. İstekli olanların 14-10-935 pazartesi günü saat 11 de sıhhat Direktörlüğüne gelmeleri. (2845) 1—4420

Maliye Vekâletinden

1 — Eksiltmeğe konulan iş (Ankara hükümet konağı arkasında garaj inşaatı) emlâki milliyeye ait yeni yapılacak garaj işi keşif bedeli (5883) lira (76) kuruştur.

2 — Bu işe ait şartnameler ve evrak şunlardır:

a) Eksiltme şartnamesi,

b) Mukavele projesi,

c) Nafıa işleri şeraiti umumiyesi

d) Tesviyei türabiye, şose ve kârgir inşaata dair fennî şartname,

e) Hususî şartname,

f) Keşif cedveli, silsilei fiyat cedveli, metraj cedveli,

g) Proje, grafik

İstiyenler bu şartnameleri ve evrakı 25 kuruş bedel mukabilinde Millî Emlâk Müdürlüğünden alabilirler.

3 — Eksiltmeye 15 teşrinievel 935 tarihine müsadif salı günü saat on beşte Maliye Vekâleti Millî Emlâk Müdürlüğünde yapılacaktır.

4 — Eksiltme, açık eksiltme usuliyle yapılacaktır.

5 — Eksiltmeğe girebilmek için isteklilerin 441 lira 28 kuruş muvakkat teminat vermesi ve Nafıa Müdürlüğünden verilmiş fennî ehliyet vesikasını haiz olması lâzımdır. (2813) 1—4372

Ankara nümune hastahanesi Baştabibliğinden:

Nüfus kanununun 33 üncü maddesine tevfikan badema berayı tedavi hastahaneye yatmak için müracaat edeceklerin hüviyet cüzdanlarile birlikte gelmeleri ve hüviyet cüzdanının behemehal Karantina memurluğuna teslim edilmesi zarurî bulunduğu ilan olunur. (2808) 1—4378

Erzincan jandarma okulu komutanlığı satınalma komisyonundan

Erzincan Jandarması okulası eratın 935 yılı idaresi için kapalı zarf usuliyle eksiltmeye konulan üç yüz bin kilo ekmeği vermeğe istekli çıkmadığından 2490 sayılı artırma eksiltme ve ihale kanununun 40 ıncı maddesi mucibince ihalenin bitisi olan 21.9.935 günlemecinden itibaren 21.10.1935 günlemecine tesadüf eden pazartesi günü saat 15 de Erzincan belediye salonunda pazarlıkla ihalesi yapılmak üzere bir ay uzatılmıştır.

İsteklilerin Jandarma okulası komutanlığına müracaatları ilân olunur. (6210) 1—4542

SİNEMALAR

YENİ — BUGÜN BU GECE
Fransızca sözlü kahkahalarla dolu bir filim
KIZ KADIN OLUNCA
Canlandıran: Marion Davies

KULÜP — BUGÜN BUGEE
Baştan başa heyecanlı sahnelerle dolu
İNSAN KAÇAKÇILARI
Claudette Colbert — Ben Lyon
Fransızca sözlü