ULUS

2, EYLÜL 1935 PAZARTESİ

ON ALTINCI YIL. No: 5065

Adımız, andımızdır.

Her yerde 5 kuruş

B. Musolini faşist İtalya'nın bütün güçlükler ve zorluklara karşın hedefine varacağını söyledi. — Bayındırlık Bakanımız geldi. — Belgrad'da Balkan antantı konseyi toplandı.

Balkan antantı konferansı Belgradda toplandı

Belgrad, 1 (A.A.) — Türkiye Dış Bakanı B. Tevfik Rüştü Aras ile Romanya dış bakanı B. Titülesko şerefine başbakan ve dış bakanı B. Stoyadinoviç tarafından verilen şölenden sonra üç devlet adamı - Yunanistan'ın Belgrad elçisi B. Melas'la beraber - bir konferans kurmuşlardır. B. Melas, Yunanistan dış bakanını orunta - makta olduğundan konferans bir balkan antantı konferansı olmuş- ve bunda antantı ilgilendiren meseleler görüşülmüş, ilerde ve hele Cenevre'de güdülecek sıyasa ka - rarlaştırılmıştır.

B. Laval, B. Stoyadinoviçi çağırdı

Belgrad, 1 (A.A.) — Fransa başbakanı ve dış bakanı B. Lavalin daveti üzerine başbakan B. Stoyadinoviç, bugün Paris'e gidecektir.

Küçük antant ve Habsburglar

Prag, 1 (A.A.) — B. Benes'in organı Ceske Stovo "küçük antant,, her zamankinden daha sağlamdır.,, diye yazmaktadır. Bütün basın Bled konferansının son bildiriği hakkında uzun uzadıya düşünceler yürüterek hele, üç dış bakanı arasındaki görüşmeler sonunda görüşler arasında tam bir birlik ve uygunluk olduğunun görüldüğünde ısrar etmektedir.

Basın, Küçük antantın Habsburglar meselesinde daha az ısrar edeceği hakkında ortaya çıkarılan yayıntıların ne kadar asılsız olduğunu göz önüne koymaktadır.

Sosyal demokrat Provo Lidn diyor ki:

" Bazı sıyasal çevenler, Habsburglarla oynamağa devam etmenin imkânlı olduğunu vehimleniyorlarsa da böyle bir durumun ne büyük bir tehlike olacağını Avrupa şimdiden bilmelidir.,,

Tan ne diyor?

Paris, 1 (A.A.) — Tan gazetesi, küçük andlaşma konferansı hakkında şunları yazıyor:

" Üç devletin arasına ayrılık sokmak için almanlar tarafından yapılan tabiyeye karşın üç devletin sıyasasındaki beraberlik, Bled bildiriği ile berkitilmiştir. Bu bildiriğ, hiç bir şüpheye mahal bırakmıyacak derecede açıktır.,,

Bırakığ yepyeni bir durum doğurdu

B.Musolini "yolumuzu bulduk, dönmiyeceğiz,, diyor

Bırakığ, Amerikayı da işe karıştıracak mı? - İtalyanın bırakığı tanımaması ihtimali var!

Roma, 1 (A.A.) — Stefani ajansı bildiriyor: B. Musolini, kıral da hazır olduğu halde Ronzone vadisinde manevralara giren yüzbin askere aşağıdaki söylevi vermiştir :

"— Kıral, göstermiş olduğunuz beden gücü, tam disiplin ve güzel düzenden dolayı size yüksek hoşnudluğunu söylemeyi bana vermiştir. Hükümderin bu beyannamesine - ki sizin için övünme ye değer - silâhlı kuvvetlerin bakanı sıfatile kendi şahsiğ sevgimi ilâve etmek isterim. Bu takdirde Friuli, Lombardie, Sannio'da ve diğer italyan illerinde manevralar yapmış olan askerleri de katmak isterim. Bu büyük geçit resmi ile 13 üncü yılın manevraları bitmiş oluyor. Başka zamanlarda manevralardan sonra izin verilirdi. Fakat bu yıl böyle olmıyacaktır. Eylûl ayı içinde ordunun düzeyini düşünülen dereceye çıkarmak yani bir milyona çıkarmak için saflarımıza daha iki yüz bin kişi katılacaktır.

Bütün dünyanın bir kere daha bilmesi lazımdır ki, bize karşı bir takım saçma ve tahrik edici berkitelerden bahsedildikçe bir tek neferimizden, bir tek denizerimizden ve bir tek uçmanımızdan vaz geçmiyeceğiz, tam tersine ulusun silâhlı kuvvetlerinin üstünlüğünü en yüksek dereceye çıkaracağız.

Arkadaşlar, subaylar, küçük subaylar, onbaşılar, neefrler, siyah gömlekliler... Bugünlerde eserlerini göstermiş olduğunuz yüksek tinel kuvvetle günün birinde ödev başına çağrıldığımız zaman bu ödevi ne kadar çetin olursa olsun - şevk ile yiğitlikle ve sonuna kadar dölenle yapacakğınız hakkında bizlere kesin inan vermektedir.

Arkadaşlar, subaylar, küçük subaylar, onbaşılar, neferler, siyah gömlekliler... Kıralı selâmlayınız.,,

***

Trento, 1 (A.A.) — Stefani ajansı bildiriyor: Büyük geçit alayından sonra manevralar bölgesinden dönen Duçe, geçmiş olduğu yerler halkının coşkun alkışları arasında yoluna devam ederek buraya gelmiştir. Burada halka bir söylev veren B. Musolini, uzun asırlar içinde dilin ve ırkın alınmaz bir kalesi olmuş olan ve gelecekte de bu durumunu koruyacak olan şehrin yurdseverliğini hatırlatmıştır.

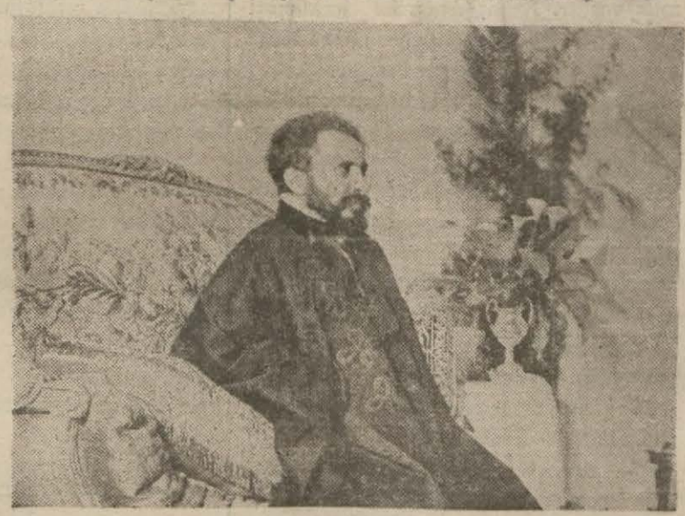

Bugünlerde memleketi hakkında karar verilen habeş imparatoru tahtında

Duçe, bundan sonra yirmi yıl önce Trento şehrinin gazetesinde vatan yiğiti Cesare Battisti ile çalışmış olduğu zamanları hatırlatmıştır.

B. Musolini, bundan sonra bütün İtalya'nın kalbinde Trento'nun sevgisini tanımakta olduğunu ve çünkü Trento'nun kurtuluş savaşı sırasında İtalya için yüzlerce çocuğunu gönüllü olarak vermiş bulunduğunu söylemiştir.

(Sonu 2. inci sayıfada)

B. Ruzvelt tarafsızlık kararnamesini imzaladı

Vaşington, 1 (A. A.) — Bay Ruzvelt, bundan böyle kanun kuvvetini taşıyan tarafsızlık projesini imzalamış ve demiştir ki:

B. Ruzvelt

" — Hükümetimizin güttüğü sıyasa barışı korumak ve bizi yabancı anlaşmazlıklarına karıştıracak biçimde hadiseleri ortadan kaldırmaktır.

Sıyasaları bu sıyasanın tıpkısı olan öteki hükümetlerle imkânlı olan her türlü barış şekilleriyle elbirliği etmek de birleşik Amerika'nın sıyasası arasındadır.,,

B. Ruzvelt, harp gereçleri üzerine ambargo konulması hakkında ve şubat 1936 da hükümden düşecek olan maddenin o tarihten önce daha etraflı incelenmesi gerektiği düşüncesindedir.

B. Ruzvelt sözünü bitirirken, sıyasal kongrelerin ve sıyasal şahsiyetlerin, gelecekte ortaya çıkacak olan durumları tasınlamıyacaklarını söyliyerek demiştir ki:

"— Tarih, hükümetlerin çabuk hareket etmelerini gerektiren ve önceden tasını imkânsız durumlarla doludur.

(Sonu 2. inci sayıfada)

Bir zamandanberi İstanbulda bulunan Bayındırlık Bakanımız B. Ali Çetinkaya, dün şehrimize gelmiş, durakta bakanlık ileri gelenleri, şehrimizdeki sayılavlar ve dostları tarafından karşılanmıştır.

Almanyada yahudilerden alınan haklar

Berlin, 1 (A.A.) — Antika ve sanat eserleri ve eşyası tecimerliği bundan böyle yahudilere yasak edilecektir.

B. Göbels tarafından kültür ve sanat hayatının arıtılması ödevi verilen komiser B. Hans Bincker, bu kararı ile, yeni kurulan kültür birliğinin bir prensibini yerine getirmiş olmaktadır.

Yahudiler, alman hükümeti kültür odasının her şubesinden çıkarılacaklardır. Bu kararın, müzisiyenler için olan kısmı yeritilmiş bulunmaktadır.

Bundan sonra hiç bir yahudi alman kültür ve ar eserlerini ne satacak ne de satın alabilecektir, yahudiler aynı zamanda kitab tecimerliği de yapamıyacaklardır.

Antika ve ar eserleri tecimerliğinin yüzde 80 nisbetinde almanların elinde bulunduğu sanılmaktadır. Bundan ötürü düşünülen tedbirler ciddî ekonomik sonuçlar doğurmıyacaktır.

Amerikanın Sovyetlerle dostluk şartları

Vaşington, 1 (A.A.) — Havas ajansı bildiriyor: Gazetelere yaptığı bir diyevde B. Hul, amerikan - rus dostluk ilgilerinin devamının, Rusların, Amerikanın iç işlerine karışmamak hakkındaki yükenlerini yerine getirmelerine kesin olarak bağlı olduğunu söylemiştir.

B. Hul, Sovyet hükümetinin üçüncü enternasyonalin bütün menfi kınavını durdurması gerektiğini, yoksa bunun çok kötü sonuçlar doğurabileceğini ilâve etmiştir.

B. Hul, amerikan protestosunu kabul etmiyen Sovyet notasının önemli bir yükenin inkâr edilmesi demek olduğunu ve bu hareketin her iki ülkenin dostluk ilgilerine vurulmuş kötü bir darbe olduğunu söylemiştir.

İçerde - dışarda spor

Avcılar bayram yaptılar — Ankaragücü kırıkkalelileri yendi — Türkiye atletizm birincilikleri bitti — İzmirde Türkiye şarpi birincilikleri yapıldı — Türk hava kurumu maçları — Romanya bisiklet turunun altıncı etapı

Ankaramızın en canlı spor yuvalarından biri olan Avcılar kulübü ile Ankara Gücü'nün hazırladığı bayram dün Kayaş'ta kutlandı. Sabah erken Ankara Gücünde toplanan avcılar dizi ile Ulusal Egemenlik alanına geldiler; Atatürk heykeline çelenk koydular. Üç defa (yaşa) ve (rast gele) diye bağırdıktan sonra ulusal marşlar okuyarak gene dizi ile durağa gittiler. 8.46 da Kayaş'a kalkan tren bayraklarla süslenmişti. Vagon pençerelerinden uzanan yağız çehreli avcılarımız çok şen görünüyorlardı. Kayaş'ta akşama kadar kendi aralarında avlandılar ve eğlendiler. Bugün Kayaş trenleri avcıları görmek istiyenlerle doldu ve boşaldı. Memlekette yayılmasını dilediğimiz bir spor şubesini diriltmeğe ve yükseltmeğe çalışan bu iki kulübümüzü candan kutlarız.

(Sonu 5. inci sayıfada)

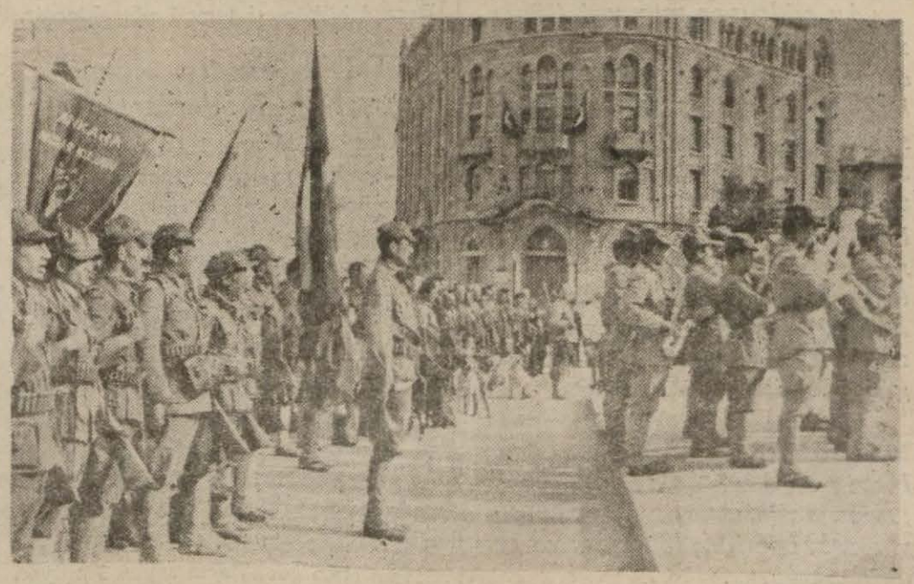

Avcılar Atatürk anıt önünde andiçiyorlar

Her yeni yeni medeniyet, her yükseliş ve her bayındırlık ruhun bir beden istemesi gibi mutlaka insan çokluğu istiyor. Eski zamanın bütün medeniyetleri nüfus artması ile birlikte vücud bulmuş, nüfus düştükçe bu medeniyetler de çökmüştür. Bu sebeple:

20 ilkteşrin - pazar günü

Yapılacak olan **Genel Nüfus** sayımı en önemli sosyal işlerden biridir.

BAŞVEKÂLET
İSTATİSTİK UMUM MÜDÜRLÜĞÜ

Bir dosta

Ankara'dan mektub

M..... im,

Kaç zamandır sana yazmak istiyorum, fakat havalar öyle sıcak, öyle sıcak ki hokkalarda mürekkep kuruyor; kalem terli ellerde bir yağ mumu gibi sanki eriyip kayıyor; kâğıt, çocukluğumuzdaki on paralık çikolatalardan çıkan kursak timsahlara benziyor: kıvrılıyor, buruşuyor, zarfa girmez hale geliyor.

Sesil Sorel'in bulduğu usule uyarak ve senden kusur diliyerek ben de kurşun kalemi ile yazıyorum. Ne iyi şey bu kurşun kalemi: sıcağın kapattığı gözleri, hangi serinlik kaynağından estiği sır kalan, çocuk nefesi kadar hafif bir rüzgârın açmasını, uysal uysal, bekliyor ve gözler biraz açılıp beyin biraz işlemeğe başlayınca, sıcaktan eriyip şekilleri bozulan fikir parçalarını beyaz kâğıda yapıştırmak için hemen başını önüne eğiyor.

Fakat sıcak.. Öyle kavurucu, öyle yakıcı, öyle boğucu bir sıcak ki aklıma gelebilen şeyler hep bilmediğim, görmediğim kuzay memleketlerine aittir; gözlerimin önüne buzlu çöller, buzların içine oyulmuş Eskimo kulübeleri geliyor. Yalnız, geçen gün bir Avrupa gazetesi İsveç Laponyasından bahsederken bir laponun: "Buraya bir ay önce (temmuzda) gelmeli idiniz. Şimdi sivrisinek mevsimi başladı. Çok sıkılacaksınız.„ dediğini yazıyordu. Laponyada sivrisinek, Ankarada sıcak! Ne yapmalı?

Buzlu limonata, dondurma,... bir an için insanı avutuyor, sonra mideyi bozuyor, içtiklerinizin yükünü bütün ağırlığı ile duyuruyor.

Soğuk su duşu bir an için sıcağı unutturuyor, sonra gömleğiniz ateştenmişçesine size sarılıyor. Gene suyun altına koşmak istiyorsunuz; su kesilmiş... Jeoloji hakkındaki bildiklerimi unutarak: "Nasıl kesilmesin?„ diyorum. Yakınlar ağaçsız; bütün bu genişliği aylardanberi yalayan güneş yerin tâ dibindeki son ıslaklığı da emip bitirmiş olmak lâzım.

Karşılarda bir bayrak dalgalanıyor; rüzgâr mı çıkıyor, dersiniz? Evet, ama önüne kattığı kupkuru toprakları savura savura geliyor, pencereleri kapatıyor. Şimdi odanızın içinde ne kadar hava kalmışsa ona bürüneceksiniz, ve vantilâtörün yardımı ile ondan kurtulacaksınız. Vantilâtör uğulduyor, kâğıtlarınızı uçuruyor, saçlarınızı biribirine karıştırıyor. Bu yalancı rüzgârı uzaklaştırıyorsunuz; olmuyor, yaklaştırıyorsunuz, gene olmuyor; kızıyor, mandalı çeviriyor, kapatıyorsunuz.

Uzaklardaki tepelerde ağaçlıklar var. Fakat işinizi bırakıp nasıl gideceksiniz? Hiç de pratik olmayan fikirler kafanızı çalkalıyor. Meselâ sabahleyin güneş çıkıp her yer ısınıncaya ve akşam güneş batıp her yer serinleyinceye kadar çalışsak! Meşrutiyet türküleri aklınıza geliyor:

« Gecemiz gündüz oldu ! »

Ay çıldırıyor muyum? Güneş, zaman zaman, öyle kötülükler ediyor ki insanı çıldırtabilir de.. Halbuki biz doğulular güneşi nasıl severiz! Uzun kış günleri, ilkbaharın sonsuz yağmurları, bulutla örtülü havaları içlerimize kurşun gibi çöker. Şimdi o günleri hangimiz anmıyor, hangimiz Margrit Gotye'nin: "Neredesiniz, güzel Bujival günleri?„ dediği gibi "Neredesiniz kışın karlı, baharın yağışlı günleri?„ demiyoruz?

Gün gene geçiyor. Karanlıklarla birlikte serinlik de çökerken, biraz taze hava koklayarak ve onunla, on iki saatlik acıyı unutuvererek, işlerimizden ters ve kederli çıkıyoruz.

Dikkat ettin mi hiç? Sıcak insanın karakterini bozuyor, yumuşak adamı sert adam, sert adamı kavgacı adam ve herkesi kederli yapıyor. Güneşte öyle bir zehir var ki yüreklerimize damla damla akıyor. Güneş banyosunun ziyan verici bir şey olduğunu söyliyenlerin, her halde, hakları var.

Aman dikkat et, sizin plâjlarda çok dolaşma. Denizden gelen iyotlu rüzgâr tatlı tatlı eserse de güneşin ne yapacağı belli olmaz, belki sana da bir kötülük eder. Ben burada bize yaptıklarına bakarak mitolojideki gibi güneşi erkek sanmıyorum; erkek bu kadar kıymaz.

Kurşun kalemimi elime alırken sana, yazın Ankarada ne yaptıklarımızı anlatmak istiyordum. Sıcak ve güneşten bahsederken kâğıt bitti; yazacaklarımı sonra yazarım, olmaz mı?

Gözlerinden, öperim.

N. BAYDAR

DAĞINIK HABERLER:

İran - Irak anlaşmazlığı

Londra, 1 (A.A.) — İran — Irak anlaşmazlığı, Şattülarap nehrindeki seyrüsefer hakkındadır. Irak hükümeti bu nehirde seyrüsefer hakkını almak fikrinde, İran hükümeti ise nehrin iki memleket arasında paylaşılması gerektiği düşüncesinde bulunmaktadır.

Geçen temmuz ayında, Irak dış işleri bakanı Nuri Paşa anlaşmazlığı kotarmak üzere İrana gitmişti. Fakat kendisiyle birlikte giden delegasyon-, hiç bir sonuç elde etmeden geri döndü.

İki hükümet tarafından imza edilen bir bildiriğde, görüşmeler bir sonuça bağlanmış olmamakla beraber, bir çok yanlış anlaşılmış noktaların aydınlandığı ve uluslar kurumunun gelecek toplantısında bu görüşmelere tekrar başlanacağı bildirilmektedir.

Satranç olimpiyadı

Varşova, 1 (A.A.) — Staranç olimpiyadı bitmiştir. Birinci mükâfatı 54 puvanla Birleşik Amerika kazanmıştır. İkinci 52,5 puvanla İsveç, üçüncü 52 puvanla Lehistan, dördüncü 51 puvanla Macaristan almıştır. Bunlardan sonra gelenler şudur:

Çekoslovakya 49, Yugoslavya 45,5, Avusturya 43,5, Arjantin 42, Letonya 41, Fransa 38, Estonya 37,5, İngiltere 37, Fnelandiya 35, Litvanya 34, Filistin 32, Danimarka 31,5, Romanya 27,5, İtalya 24, İsviçre 21, İrlanda 12.

Rems manevraları

Rems, 1 (A.A.) — Büyük manevraların mümeyyiz vasfı, bundan sonra katiyen beygir kullanılmaması olacaktır. Yaya tümenleri motorlarla cihazlı elemanlar refakat ettiği gibi atlı tümeni de tamamiyle motorlaştırılmıştır. Yabancı subaylar, bugün Rems'e gelmişlerdir.

İsveçin Mısır elçiliği

Stokholm, 1 (A.A.) — Svenska Dagbladet gazetesine göre hükümet, Kahirede bir elçilik kurmak tasarındadır. Bu elçilik, gerekirse Adisababa ve Bağdadda da İsveçi temsil edecektir.

Kıraliçe Astridin cenazesinde Fransa adına bulunacaklar

Paris, 1 (A.A.) — Kıraliçe Astrid'in cenaze töreninde deniz bakanı Cumur başkanını ve başbakan ve yardımcısı B. Berard hükümeti temsil edeceklerdir.

Kıral Aleksandrın ölümüyle suçlu olanlar

Eks an Provans, 1 (A.A.) — Kıral Aleksandra yapılan yağınca ortaklık ile suçlu üç Ustaşi tekrar ağır ceza hakyerine verilmişlerdir. Bunlar bir temyiz dilekçesi imzalamışlardır.

Rusyada 25 milyon çocuk okuyor

Moskova, 1 (A.A.) — Sovyet Rusyanın yeni ders yılı bugün başlamıştır. Bu yıl, türlü derecedeki okullara devam eden çocukların sayısı 25 milyon, büyük talebenin sayısı da 483 bindir. Çarlık zamanında ilk ve orta okullara devam eden çocukların sayısı 3 milyon ve büyüklerin sayısı da 124 bin idi.

DIŞ HABERLER

Bırakığ yepyeni bir durum doğurdu

(Başı 1. inci sayıfada)

B. Hul bırakığlar için ne diyor?

Vaşington, 1 (A.A.) — Habeşistan petrol bırakığının imzası Adisababadaki Amerika işgüderi tarafından dış bakanlığına resmiğ olarak berkitilmiştir.

B. Hul, gazetecilere diyevinde Amerika hükümetinin bu bırakığ sonucunda italyan - habeş anlaşmazlığı ile ilgilenmesine imkân olmadığını söylemiş ve özel işlerini âdi hallerde hükümeti ilgilendirmiyeceğini sözüne eklemiştir.

Amerikan ulusunun habeşlere karşı beslediği sempati

Vaşington, 1 (A.A.) — B. Hul, şu sözleri söylemiştir:

"— Dünyanın her bölgesinde uyrumuz vardır. Fakat Amerika hükümeti bu uyruya aid türlü türlü mallara karşı ayrı bir sıyasa güdmemektedir.

Hâdiseleri iyice anladıktan sonra hiç bir tedbir almıyacağım. Her vatandaşın hareketlerini gözetmek ve ona nasihat vermek hükümetin ödevi değildir. "Bazı müşahidler, Amerika hükümetinin„ "Africain developpement corporation„ sosyetesine sıyasal bir yardım göstermiyeceğini ve bu suretle İtalyaya karşı bir harekette bulunmaktan kaçınacağını sanmaktadırlar.

Senanın demokrat üyelerinden Bay İncgellar da demiştir ki:

"— Amerika, öteki ulusların besabına kestaneleri ateşten çıkarmak rolünü oynamak istemiyor. Bununla beraber dış bakanlığının ingiliz hareketine arka olmıya eğgin olduğu sanılmaktadır.

Bazı müşahidler, tarafsızlık kararının petrol ve makina satışı ile ilgili olmadığını kaydetmektedirler. Bu müşahidlerin bir kısmı B. Huver ve Kulliç'in İngilterenin karşı gelmekle beraber, Tsana gölünde barajlar yapmak için konturatolar imzalamak hususunda bir petrol kumpanyasını sevketmiş olduklarını söyliyorlar. Bu müşahidler, Amerika'nın bir zaman önce Habeşistana ekonomik danışmanlar yolladığını ve B. Ednar Colson'un bunlar arasında bulunduğunu söylemektedirler.

Amerika halkının ve kilise adamlarının Habeşistan'a karşı bir sempati besledikleri anlaşılmaktadır.

Bırakığlar ve Londra

Londra, 1 (A.A.) — Resmiğ bir bildiriğde, ingiliz hükümetinin Habeşistandaki bırakığ meselesi hakkında daha berkitici bir haber almadığı fakat, bu yolda bir bırakığın, 1906 tarihli andlaşmanın ikinci maddesi gereğince, bu andlaşmayı imzalamış olan üç devlet arasında önceden bir danışma konusu olması gerektiğinden Adisababadaki elçisine bildiriği yazılmaktadır.

Romada hoşnudsuzluk

Roma, 1 (A.A.) — Habeşistandaki petrol bırakığı hakkında Roma'ya resmiğ hiç bir bildiriğ gelmiş değildir. Tsana gölü suları hakkındaki söylentiler üzerine hoşnudsuzluk artmıştır. Bırakığların konusu olan bölgeler İtalya egemenliğine geçerse, İtalyanın bu bırakığları tanımaması ihtimali olduğu resmiğ olmıyarak berkitilmektedir.

Amerikan çevenlerinin düşündükleri

Vaşington, 1 (A.A.) — Dış bakanı B. Hul, bir amerikan sosyetesi tarafından Habeşistan'da alınan bırakığ hakkında:

"Meseleyi tamamiyle anlamadıkça hiç bir karar bermiyeceğim„ demiştir.

Beyaz saray çevenleri, Habeşistanda daha başka Amerika asığlarının orun tanmakta olduğunu ve bunun, bazı kimselere göre, hükümetin African Coroporation sosyetesini sıyasa bakımından tutmıyacağını gösterdiğini söylemektedir.

Sosyeteyi kimler kurdu?

Nevyork, 1 (A.A.) — Başlıca Amerika petrol sosyeteleri, Habeşistanda bir petrol bırakığı alan African Explorations Developpement Corporation ile hiç bir ilgileri olmadığını söylemektedirler. African Corporation'un başka kumpanyalar hesabına sosyeteler kurmak için gereken kanunî girişimleri yapmakta uzuğ sahibi olan bir sosyete tarafından 11 temmuzda kurulduğu söylenmektedir.

Habeşistandan çıkacak olanların malları

Adisababa, 1 (A.A.) — Hükümet, halkı sâkinliğe çağırmış ve memleketten çıkmak istiyenlerin mallarının alancedileceğini ilân etmiştir.

Bırakığın içyüzü

Addisababa, 1 (A.A.) — Yetkili habeş çevenleri ,petrol bırakığının üç yıldanberi devam eden bir iş olduğunu söylemektedirler.

Söylendiğine göre, bu bırakığ vaktiyle, bir amerikan firmasını oruntayan bir italayana önergenmiş fakat bu zat tarafından reddolunmuştur. Bırakığı alan sosyeteye ingilizlerin kapital koyup koymadıkları hiç bilinmiyor.

İngiliz elçiliğine bu iş hakkında haber verilmemiştir. Bırakığı alan sosyetenin, habeş hükümetine yıllık para vereceği bilinmiyorsa da şimdiye kadar para ödediği bilinmemektedir. Bırakığın içindeki topraklarda bir rejim değişikliği olduğu takdirde sosyetenin ne durum almak niyetinde olduğu da belli değildir.

Aynı çevenler, bırakığ işinin, sıyasal hiçbir mahiyeti olmadığını söylemektedirler.

Bir harp olursa Amerikanın hakları

Vaşington, 1 (A.A.) — Birleşik Amerikanın bir infirad sıyasası gütmesinden yanat olanlar African Exploration and Developement Corporationa verilen yeni bırakığdan dolayı çok kaygıdadırlar.

Birleşik Amerikanın Habeşistandaki "hariç ez memleket hukukunun„ şahısları ve malları, konsolosluk işyarlarının tüze yetkisi altına koymakta olduğu ve Amerika uyrusunun Habeşistandan ayrılmak ve hükümetin korunmasına güvenmemek emri almalarına karşın, bu durumun hükümete tasarruf haklarını araçsız korumak soravını yüklediği söylenmektedir.

Bırakığın, bırakığ sahiplerini, zorlu sebeplerle doğacak zararlara karşı sağlamakta olduğu burada söyleniyor.

B. Ruzvelt'in, Amerikanın haklarını korumak üzere güney Amerikasının araya girmiyeceği hakkında olan diyevine gelince, müşahidler, bu sözden, B. Ruzvelt'in, italyan işgali halinde Amerika'nın haklarını savgamak için Habeşistanda müdahalede bulunmıyacağı ve sadece zarar ve ziyan istemekle kalacağı sonucunu çıkarmaktadırlar.

İtalyanın tuttuğu yol

Trento, 1 (A.A.) — İlbaylık yönetkeri balkonundan B. Musolini halka demiştir ki:

"— Gideceğimiz yol bulunmuştur. Bizi bu yoldan çevirmek için yapılacağını duyduğumuz manevralar sonuçsuz kalacaktır.

Mesele önemli görülmüyor.

Vaşington, 1 (A.A.) — Dış bakanlığı, Adisababa işgüderinden, habeş hükümetiyle Africen Exploration and Developement Corporation arasında yapılan anlaşmayı berkiten bir haber aldığını bildirmektedir. Dış bakanlığı işyarları amerikan kumpanyasının habeş işlerine karışmasını, Amerika hükümeti için, anî bir mesele olmadığını söylemektedirler.

***

Londra, 1 (A.A.) — İngiltere'nin Adisababa elçisine, bırakığ meselesi hakkındaki haberler doğru ise, habeş imparatoruna İngiltere hükümetinin bu bırakığı geri bırakmasını tavsiye ettiğini bildirmesi için yetke verilmiştir.

***

Paris, 1 (A.A.) — Pöti Parisien gazetesinin Nevyork aytarı Habeşistanda bırakığı olan African Exploration and Developement Corporation sosyetesinin 11 temmuz 1935 tarihinde Delvar devletinde her biri yüz dolar değerinde 5.000 hisse senetlik bir kapital ile tesçil edilmiş olduğu bildirilmektedir.

Sosyetenin kurucuları B. Arthur Britten, Edward Millians ve Vinent Wastrup'dur.

Başlıca hisse sahiplerinin kimler olduğu bilinmemektedir.

Fransız gazeteleri ne diyor?

Paris, 1 (A.A.) — Bir ingiliz - amerikan grupuna verilmiş olan habeş bırakığı gazetelerde kuvvetli bir heyecan uyandırmıştır. Bunların hepsi, anlaşmazlığın durulacağı yerde daha fazla karıştığını bir ağızdan söylemektedirler.

İngiltere dış bakanlığının bildirdiğine karşın ve ingiliz hükümetinin sözünden şüphe etmek istememekle beraber, İngilterenin bu mesele hakkında hiç haberi olmamasına şaşmaktadır.

Maten gazetesi, dış bakanlığının bildiriğindeki sözlerin gerçek ifade edip etmediğini sormakta fakat "ingiliz resmiğ orunlarının hayretinin herhalde yapma olmadığını„ onaylamaktadır.

Eko dö Paris şöyle yazmaktadır:

"Zecrî tedbirler tezine ciddiğ bir darbe vurulmuştur. İngiliz hükümeti tarafından verilen şükran değer inançlara karşın, zecrî tedbirler tatbikini isteyenlerin tarafsızlığından çok kolay şüphe edebilecektir.„

Övr diyor ki:

"Londranın, sözünden şüphe edilememekle beraber, ingiliz işyarlarının, uzun zamandanberi bu işlerden habersiz olduklarına da ihtimal verilemez. Eğer Rickett, habeş imparatoruna "bunu imzalamazsanız, İngiltere gayretlerinize karşı kayıtsız kalacaktır.„ demek kuvvetini kendisinde bulmamış olsaydı imparatorun böyle bir bırakığ bağışlamağa razı olacağını tasınlamk zor olur.„

Pöti Jurnal diyor ki:

" bırakığın zenginliği anlaşmazlığın asıl mahiyetini ortaya atmaktadır. Bu petrol, harbının yeni bir evresidir. İngiliz bildiriği bu bombanın etkisini bir az hafifletmekten başka bir şey yapamıyacaktır.„

Jurnal şöyle yazmaktadır:

" Meselnein kötülüğünü herkes onaylamaktadır. Roma, girişime engel olmak için yapıldığı açıkça görülen bu durumu acaba nasıl karşılayacak ?„

Ümanite de diyor ki:

" İngiltere ve İtalya karşı karşıyadır. İki emperyalizm Habeşistan'a el koymak için yarışıyorlar. Harb tehlikesi dünküne göre bugün daha büyüktür.„

B. Ruzvelt tarafsızlık kararnamesini imzaladı

(Başı 1. inci sayıfada)

Çok sert prensipler yeritilmesi bizi harptan uzaklaştıracağı yerde ona yaklaştırabilir. Bu sebeble kanunun maddeleri, değil yalnız değiştirmeye, gerekince tamamlanmağa bile ihtiyaç görülebileceklerdir.„

B. Ruzvelt'in anlatmak istediği gibi projeye yapılması ihtimali olan ilâvelerin harbeden uluslara açılacak krediler hakkında olması ihtimali bulunduğu genel olarak sanılmaktadır.

* * *

Londra, 1 (A.A.) — B. Ruzvelt, tarafsızlık kararnamesini imzaladıktan sonra demiştir ki:

"— Tarafsızlık projesini onadım. Çünkü bu proje Amerika hükümetinin ve ulusunun bizi bir harba sürükleyebilecek her hareketten kaçınmak hususundaki isteğinin bir diyemidir. Ve gayesi gayet iyidir...

B. Ruzvelt tarafsızlık kanununu imzaladı.

Vaşington, 1 (A.A.) — B. Ruzvelt, tarafsızlık projesini imzalamıştır.

ARNAVUTLUK'TA:

Fieri hakyerinin hükümleri

Tiran, 1 (A.A.) — Fieri divanı harbı, dört kişiyi ölüme, 23 kişiyi sonsuz hapse ve 11 kişiyi de 20 yıl hapse mahkûm etmiştir.

Yolda:

İzmir

İzmir, mimarî bakımından görülmeğe değer bir şehir, gerek, İzmirin ve gerek Karşıyakanın büyük caddelerinde sıralanan her biri ayrı üslûpta, bazıları uzak memleketlerin hava ve kokusunu getiren tuhaf şekillerde evlerin değişik manzaraları gözleri oyalıyarak okşuyor. Bunların içinde cidden bir üslûp şaheseri sayılmaya değer olanları bile var. Hayatın her gösterisinde ve her sınıfta olduğu gibi monotonluğun ne kadar can sıkıcı bir şey olduğunu düşünüyor ve acaba diyorum, modern, güzel fakat biribirine pek fazla benziyen binalarile yeni Ankaranın manzarası bizi bir gün bıktırmıyacak mı? Artistik sınırsız yaratıcılığı dar bir rasyonalizmin dört duvarı içinde hapsetmek istemek neden? Nebatın güneşe ne kadar ihtiyacı varsa sanat da o kadar hürriyet ister. Ve mimarînin, her zaman karşımızda olmaktan daha önemleşen, bir sanat şubesi olduğunu da hatırdan çıkarmamak lâzım.

İzmirde çok güzel bahçeler gördüm. İki insanın ancak kucaklıyabileceği kalınlıkta ve iki katlı bir ev boyunda her çeşitten olgun palmiyeler, hele Karşıyakanın manzarasına çok hoş bir ekzotiklik katıyor.

Fakat "Kiralıktır„ levhalarına eşsiz güzellikteki yalıların ve köşklerin üzerinde sıksık rastladım. İzmirin bir derdi fiat düşkünlüğünden doğan sıkıntı ise bir başkası da nüfus kıtlığıdır. Şehir nüfusunun yüz binden fazla eksilmiş olması kendini hemen hissettiriyor. Bu kadar geniş yapılmış bir şehir, tam gelişimini bulabilmek için dört, hattâ beş yüz bin kişilik bir nüfus ister. Bu takdirde hem şehrin benzine biraz daha kan gelecek ve hem de geliri artan urayın, bugün yapılamamış kalan bir çok işleri başarmasına imkân olacaktır.

Urayın da büyük derdi parasızlık. Bolluk zamanlarında, gelir şimdikinden fazlayken, fazla cömert ellerde uray bankalara borçlandırılmış. Şimdiki uray, daralmış büdcesile hem bu borçları ödemeye çalışırken, hem de yeni borçlara baş vurmadan, elinde kalanla şehri bayındırlamaya çalışıyor. Kordonda caddeye yeniden parke döşenmeye başlanmış. Bahribaba mezarlığı iki yıl içinde çok güzel ve yeşil bir park haline gelmiş. Şimdi büyük bir proje var: Kültür parkı. İzmirin hareketli ve sporcu gençliğinin zamanlarını içinde faydalı bir surette geçirmesine yarıyacak olan bu park gerçekleştiği gün İstanbul ve Ankaranın bile gıpta edebileceği bir eser meydana çıkmış olacaktır.

İzmirin haklı olarak öğündüğü panayırın da büyük bir başarı olduğunu ilâveye lüzum var mı?

İzmir tarafından atlı tramvaylar kaldırılmış. Şimdi seferleri 22 kişili kotobüsler temin ediyor. Fakat caddelerin düzenli olmaması bu otobüs yolculuğunu oldukça rahatsız bir hale koyuyor.

Atlı tramvay Karşıyaka tarafına ayrı bir hoşluk veriyor. Bu nakil vasıtası bütün iliklerliğine rağmen, yolların bozukluğu yüzünden fazla sarsıcı olan otobüs yolculuğuna tercih ediliyor.

Türk İzmirde, sokaklarda, gazinolarda, tramvaylarda, sıksık yabancı bir dil konuşulmasına rastlamak insanı rahatsız ediyor. Halkevinin her tarafa astığı: "Türkçe konuşmayana türk diyemeyiz.„ levhalarını, bu yabancı dili konuşanlar pek görmüyorlar? Hele yahudi yurddaşlarımızın türkçeyi pek seyrek kullanmaları göze pek batar bir halde.

Asırlardanberi oturdukları bir memlekette çocuklarına türkçeden önce fransızca öğreten, evlerinde fransızca konuşan ve biraz servet yapınca Fransada yaşamaya giden insanlar, türk konukseverliğini nasıl yaralıyorlar, bilseler!

İzmir, buhrandan dolayı sıkıntıda olmakla beraber yoksul değildir. Hayat eski canlılık ve hareketini gene muhafaza edebilmiş. Ve İzmir urayı da, halkı gibi, mütevazi büdcesine rağmen çalışkan ve titiz. Sokaklar tertemiz, belediye kanunları sözden ibaret kalmamış. Sıkı ve dölenli bir kontrolun vücudu her yanda derhal hissediliyor.

Yaşar NABİ

İÇ HABERLER

Ş. Karahisardan gönderilen mallar

Ş. Karahisar, 1 (A.A.) — Ağustos ayı içinde 20 bin oğlak, 1500 koyun satılmış, 8026 kilo keçi derisi, 4 bin kilo keçi kılı, 322 kilo yün, bundan başka 91 sandık yumurta gönderilmiştir.

Adanada un ve ekmek işi

Son günlerde, Adanada çıkarılmakta olan ekmeklerin hamur olduğu görülmüş ve bunlar yenilemiyecek bir halde bulunduğundan uray doktorlarının raporlarile toplattırılmış ve bunları çıkaran furuncular hakkında zabıtlar tutulmuştu. Furuncular pişirme işinde bir kabahatları olmadığını, fabrikalardan satın alarak işledikleri unların bozuk olduğundan ekmeklerin alt ve üst kısımlarının yanıp içerisinin hamur kaldığını ileri sürmüşler ve bu meselenin incelenmesini istemişlerdir.

Urayın gösterdiği lüzum üzerine ilbay vekili Zeki Yılmazın başkanlığında bir komisyon kurulmustur.

Bu komisyon üyeleri dün öğleden önce Cumuriyet ve Salihin fabrikasına giderek unları görmüşler ve bunlardan tahlil edilmek üzere birer miktar örneklik almışlardır.

Komisyonca bugünkü buğday ve un fiatlarına göre ekmek fiatları da saptanmaktadır.

Komisyon, yarın bir toplantı yaparak un ve ekmek formülünü ve fiatlarını saptayacaktır.

(Türk Sözü)

İzmirde bir çocuk parçalandı

Selçuk, 1 (A.A.) — İzmirden gelen marşandiz treni demiryolu kenarında İzzet oğlu üç yaşlarında Hasan adlı bir çocuğa çarpmıştır. Ayakları ve kolları kesilen çocuk derhal ölmüştür.

Adanada hayvan derileri iyi yüzülemediğinden satılamıyor

Kanarada kesilen hayvanların derileri yüzülürken fazla mikdarda yağ bırakıldığı ve bunların birçok yerlerinin zedelenmesi dolayısile tecimerler tarafından satın alınmadığından sızlanmakta ve bu mesele için şarbaylığa başvurulacağı bildirilmektedir. (Türk sözü)

Zonguldakta Atatürk günü

Zonguldak özel aytarımız bildiriyor:

Atatürk'ün Zonguldağı şereflendirdiği 26 ağustos büyük salımın başladığı gün Zonguldağın en büyük bayramlarındandır. Bu kutsal gün aynı zamanda İş Bankasının kuruluş gününe rastlamaktadır. O gün Zonguldağın her tarafı donanmış ve saat 15 de cumuriyet alanında ilbay, saylavlar Parti ve Halkevi başkanı ve diğer kurul ve kurumlar başkan ve yönetim kurulu üyeleri işyarlar ve kalabalık halkın katılmasiyle törene erkinlik marşı ile başlanmış ve bundan sonra büyük Önderin Zonguldağa ayak bastıktan sonra Havzanın gelişim yolundaki göz kamaştırıcı ilerlemesi ve ulusal madenciliğimizde başarılan işler açık rakamlarla sayılmış ve Zonguldaklıların saygı ve şükranlarını bildirir telgraflar yazılmıştır.

Saat 17 de Üzülmezde Türkiş, Kömüriş sosyeteleri İş Bankasının tertip ettiği programla büyük bir toplantı yapılmış ve bu törene katılmak için Zonguldağa gelen Bolu saylavı Cevad Abbas Gürer heyecanlı bir söylev söylemiştir. Bu günün şerefine Türkiş sosyetesinin bahçesinde gündüz 300 kişilik bir çay şöleni ve akşam da içtem bir hava içinde geçen bir gardenparti verilmiştir. Gece Zonguldağın her bucağı aydınlatılmış ve türlü eğlenteler yapılmıştır. Bu büyük gün Zonguldakta eşsiz bir coşkunlukla kutlanmıştır.

Halkevi polikliniği.

Memleketteki bütün değerli doktorlarımız, parti kurağında Başkan Altıok'un huzuriyle yaptıkları bir toplantıda hepsi birer saat ödev almışlardır. Halkevinde her gün kimsesiz ve fakir hastalara bakılmakta ve ilaçları Halkevince verilmektedir. Bu şefkat şehirli ve köylülerimizi çok sevindirmiştir.

Frengi savaşı

Zonguldağa gelen frengi savaşı kurulu şehir ve köylerde kınava geçmiştir. Bakılması için evelce türlü zorluklar çeken kövlülerimiz çok sevinmislerdir.

Aksarayda peçe çarşaf yasağı

Aksaray, 1 (A.A.) — Çarşaf, peçe ve evlerdeki kafeslerin kaldırılması hakkındaki şar kurulunun onayladığı kararın süresi bitti. Bugünden başlıyarak yeritilmeye başlandı.

Adana lokantaları sınıflara ayrıldı

Adanada bulunan lokantalar uray komisyonunca sınıflara ayrılmış ve fiatlar buna göre saptanarak keyfiyet lokanta sahiplerine bildirilmiştir. Her lokantada uraydan tasdikli listeler bulundurulması yükümsel bulunduğundan halkın kendilerinden liste dışında fazla para istiyecek olan lokantacıları uray zabıta işyarlarına bildirmeleri lâzımdır.

Buna göre Yeni otel lokantası birinci, Merkez, Şar ve Bizim lokanta ikinci, Parklardaki lokantalar da dahil olduğu halde bütün diğer lokantalar üçüncü sınıftır.

(Türk sözü)

Adana ürünlerinin tasın raporu

Ürünlerin durumunu saptamak üzere köylere gitmiş olan tasın bürosu üyeleri şehrimize dönmüşlerdir.

Tecim ve endüstri odası ilimizin bu yılki ürününü kesin olarak saptanmağa başlamıştır. Bir kaç güne kadar buna dair bir rapor çıkaracaktır. (Türk sözü)

Adanada sebze hali

Sebze Hâlinde bulunan esnafın dükkânlarını pis tuttukları görülmüş ve bu gibi esnaf hakkında zabıtlar tutularak para cezaları yazılmıştır.

Urayca burada sürel zabıta işyarları ve Halin dışında da zibilleri toplamak üzere süpürgeci ve süprüntü arabaları bulundurulmaktadır.

Bükreş elçimiz başbakanla konuştu

Bükreş, 1 (A.A.) — Türkiye elçisi, Romanya türklerinin muhaceret meselesi hakkında başbakanla görüşmüştür.

İstanbul gazetelerinin başyazıları

Cumhuriyet *te: B. Abidin Daber, zafer bayramı günü kazanılmış bir zafer adlı yazısında telefon sosyetesinin satın alınmasından bahsederek diyor ki:*

"Telgraf ve telsiz devlet tarafından işletildiğine göre, onlar kadar ve belki daha önemli olan telefonun da elbette devlet tarafından işletilmesi gerekti. Kıyafeti her ne olursa olsun, ruhu ecnebi olan bir sosyetenin memleketin iç ve dış konuşmalarını idare etmesi, osmanlı saltanatına yaraşsa bile, Türkiye Cumuriyetine yaraşmazdı.

Zafer bayramı günü kazandığı zaferden dolayı Bayındırlık Bakanını kutlamağı ulusal bir ödev biliriz.„

KURUN *da: B. Asım Us diyor ki:*

".. İstanbulun mezbaha resmi son birkaç ay içinde memleketimiz hayvancılığı için bir tehlike haline gelmiştir. Aslında ağır olan bu resmin şimdi öldürücü bir hal almasının sebebi hayvan fiatlarının kat kat düşmesi, buna karşı mezbaha resminin hiç değişmemiş ve eski ağırlığında kalmış bulunmasıdır.

Evet, üç yıl önce birinci neviden olan otuz beş kiloluk bir koyun Erzurumda on liraya satılıyordu, bugün bu fiat üç liraya inmiştir. İkinci neviden olan yirmi beş kiloluk bir koyun altı, yedi liraya verilirken bunlar da şimdi yerinde iki liradan fazlaya satılamamaktadır. Halbuki mezbaha resmi üç yıl evel de, bugün de ynıdır. Öteki masraflar da eksilmemiştir. Mezbahaya hayvan getiren müstahsiller üç yıl önce bir koyun için 330 kuruş masraf yapyorlardı. Bugün gene bu masraf yapılmaktadır.

Bu apaçık, gözönünde bir ekonomik felâkettir. Bu felâketin önüne geçmek için alınacak tedbire gelince, bunu İstanbul belediyesinden beklememelidir. Çünkü belediye bu işi yalnız gelir bakımından düşünmektedir. Belediye idaresi mezbaha karşılığı ararken yıllar geçecektir. Halbuki bu işte bir gün bile vakit geçirmek doğru değildir. Onun için hükümetin bu işi bir devlet ve memleket meselesi olarak tetkik etmesi ve kısa yoldan bir tedbir bulması lâzımdır.„

ZAMAN *da, Zaman imzalı başyazıda deniliyor ki:*

".. Makalemize başlık yaptığımız ünvanı yazarken ne büyük bir sevinç duyduğumuzu tarif edemeyiz. İstanbulun amme hizmetini gören en lüzumlu işlerinden biri daha, yabancıların elinden alınarak millete mal edilmiş bulunuyor. Memlekete bu hizmeti yapanlara karşı İstanbul halkının samimi şükran hisleri duymamasına ve yürekten dualar etmemesine imkân yoktur.

Nafıa bakanı Ali Çetinkayanın büyük bir meziyeti var. Başladığı ve azmeylediği her hangi bir işi mutlak intaç ediyor ve her intaç ettiği işte de millet hesabına behemehal büyük bir muvaffakiyet elde ediyor.

Bu zaferden sonra sayın Nafıa bakanının yapacağı çok mühim bir iş daha kalıyor ki o da İstanbulun sinesinde en büyük bir yara, belki de bir facia olan elektrik ve tramvay şirketlerini de satın almaktadır. Her vakit söylediğimiz üzere bu iki şirketin hesaplarına bakıldığı vakit, kendi namlarına ettikleri kâr ve İstanbul halkına da yaptıkları zararlar karşısında tüyler ürperecek, yürekler titriyecektir. Bu şirketleri almak demek, evvelâ İstanbul belediyesine her sene açıktan en aşağı 3 milyon lira safi varidat temin etmek demektir. Elektrik ve tramvay ücretlerinin indirilmesi, halkın menfaatleri daha ziyade gözetilmesi gibi istifadeler de bu üç milyon kârın haricindedir. Nafıa bakanlığının bu çok mühim işi ve bu çok mühim ve büyük hizmeti bir an evel yapacağından ise zerre kadar şüphemiz yoktur.„

TAN *da, Ali Naci Karacan, Cellât gölünün kurutulmasındaki büyük faydaları, bu işin oralardaki halkı, ölümden ve yoksulluktan kurtardığını yazıyor.*

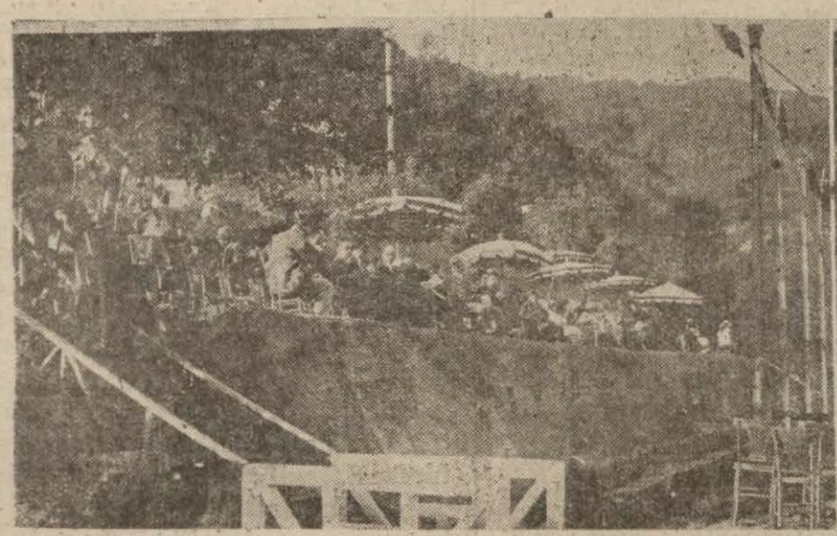

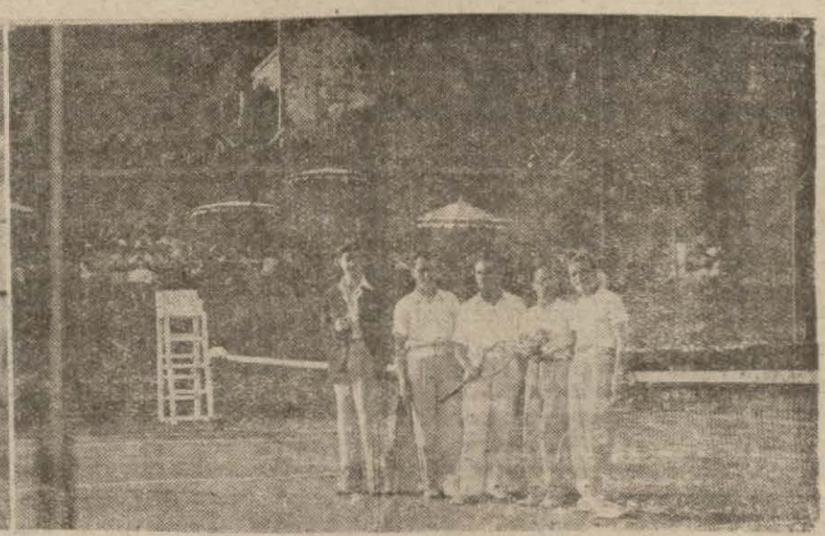

Soldan sağa doğru: Türkiş bahçesindeki toplantıdan bir görünüş. — B. Cevad Abbas Gürer Türkiş sosyetesinin töreninde. — Türkiş sosyetesinin tenis kortunda oyuncular.

Komşularımızda neler oluyor?

BULGARİSTAN'DA:

Sofya'da bir bulgar - yunan cemiyeti kurulması için Bulgaristanda girişimler yapılmaktadır. Bu cemiyeti kurmak işini üzerine alan komite, 29 ağustos tarihinde Sofya'da bir toplantı yapmıştır.

§ Bulgar hükümeti pençere camı, kâğıd ve mukava, ekmek mayası, bira ve benzerleri, boza, kefir, kundura boyası, çorap, yapma ipek, örme eşya, pamukla karışık ipekli kumaş v. s. üzerindeki vergileri arttırmıştır. Ayrıca hükümet, ambalaj için yazılmış veya basılmış kâğıd kullanılmasını yasak etmiştir.

§ Bulgaristan Ekonomi Bakanlığının baytarlık kısmı, memlekette ruam hastalığına uğramış beygirleri bulmak için bütün beygirleri muayene ettirmektedir. Hastalıklı beygirler, hastalığın başka hayvanlara da bulaşmaması için hemen öldürülecekler ve sahiblerine kanunda yazılı olan tazminat verilecektir.

ROMANYA'DA:

§ Transilvanya'da, Romanya kıralı Karol'un da bulunduğu izci şenlikleri yapılmıştır. Bu toplantıya, ingiliz ve fransız izcileri adına bir grup da girmitşir.

§ Romanya ile Rusya'yı birbirine bağlayan Nistru nehri üzerindeki köprünün bozuk olmasından, Romanya'dan Rusya'ya Polonya'dan dolaşarak gidilmekte idi. Bu köprü şimdi yapılmış olup eylûlün ilk on beşinde açılacaktır.

IRAK'TA:

§ Irak hükümeti medenî kanunu kabul etmeğe karar vermiştir. Tüze Bakanlığı bütün Irak kanunlarını yenilemek için bir program hazırlamıştır. Bu iş için komşu memleketlerde yapılan yeğritim incelenmektedir. Kanunlarda en fazla "şer'î,, işlerle "evkaf,, meselesine önem verilecektir.

KIBRIS'TA:

§ Kıbrıs'ta Lefkoşe'de Papadopulos sinemasında türkçe "Siz bir, Allah bir,, filmi gösterilmekte ve çok ilgi uyandırmaktadır.

§ Devrimimiz dışardaki bütün türklerde olduğu gibi Kıbrıs türkleri arasında da yakın bir ilgi uyandırmıştır. Bunun için Lefkoşe'de çıkan Söz gazetesi sahibi Türkiye'ye gelerek, burada görüklerini gazetesinde yapacağı yayınla hemşerilerine anlatmağı kararlaştırmıştır.

YUNANİSTAN'DA:

§ Bu sıralarda Almanya'da Visse'de bulunan B. Çaldaris, Yunanistan'ın iç durumu hakkında şunları düşünmektedir.

Memleket iç sükûnu, her vasıta ile ve her ne pahasına olursa olsun korunmalıdır. Başbakan yapılacak genoy'un, memlekette rejim kavgalarına son vererek bütün yunanlıları kardeşçe birleştire[illegible] şekilde bitmesini arzu etmektedir. Bu bakımdan yunan ulusunun isteğini hür olarak belli edebilmesi için genoy'un sükûn içinde yapılması gerektir.

§ Peloponez'de Pilot adlı yerdeki köylüler arasında bir ayaklanma çıkmıştır. Bunun sebebi, kuru üzüm yetiştiren üretmenler arasındaki hoşnudsuzluktur. Atina hükümeti oralarda örfi idare ilân etmiş, kargaşalık bastırılmış ve örfi idare kaldırılmıştır. Bu işte komünistlerin de parmağının bulunduğu söylenmektedir.

Yabancı gazetelerde okuduklarımız

SOVYETLER BİRLİĞİNDE YENİ AHLAK

Sovyetler Birliğinde halk, komünist devrimden sonra eski göreneklerden iyice sıyrılmıştır. Bu arada, Rusya'da evlenme ve boşanma gayet kolay bir iş haline girmiştir. Evlenen veya boşanan çiftlerin, meseleyi ilgili dayrece kaydettirmeleri yetişmektedir. Ancak, bu kolaylıkları fena kullanmaktan çekinmiyen, karısını ve çocuğunu bıraktıktan sonra bunlara nafaka vermemek ve izini kaybettirmek için şehir şehir dolaşan babalara sık sık rastlanıyor. Devlet bu halin önüne geçmek için, bir taraftan bütün yurddaşlara aylenin kutsallığını anlatmakla beraber, öte taraftan da, bu gibi uygunsuz hareketlerde bulunanlara karşı verilecek cezaları ve çocukla annenin korunmasını göz önünde tutan bir kanun hazırlamıştır.

Bu yazının, yarınki sayımızda çıkacak olan son kısmında okurlarımız, "çocuk düşürme,, , "çocukların korunması,, ve "ana ve babaya saygı,, konularını bulacaklardır.

Sovyetler birliğinde, âdetlerin çok değiştiğini anlamak için, bu yaz benim yaptığım gibi, orada bir kaç hafta geçirmek yeter. Ekonomik şartların duyulur derecede iyileşmesiyle beraber, ahlâkî ve sosyal ilgilerin normalleştirilmesine doğru bir eğlim görülmektedir. Devrimin başlangıcında ve harp komünizmi zamanında "burjuva dünyanın,, boş inanları baştan aşağı çiğnenmişti. Ferdin hürriyeti son haddine vardırılmıştı. Evlenmenin ve boşanmanın muamelelerini basitleştiren, çocukları aylelerinden alarak devlet kurumlarına verdiren çok modern kanunlara malik olunmakla gurur duyuluyordu. Romancılarla hikâyeciler hissî aşkla eğleniyorlar, erkeklerle kadınların, kendi arzularına göre hiç engelsiz biribirine yaklaştırkları böyle bir memlekette bunu, "hikmeti vücudu,, olmayan bir şey gibi görüyorlardı. Eski göreneklerden sıyrılış tamdı. Zaten, devrim sırasında ortalığın alt üst olması yüzünden, ayleler tamamen dağılmışlardı ve bırakılmış yüz binlerce çocuk, yabani bir hale gelmiş oldukları halde, yollarda başıboş geziyorlar, arsalarda veya harap evlerde yatıyorlar ve şehirde oturanlara hücûm ediyorlardı.

Ruslar bugün bu yılları bir kâbus devresi gibi hatırlıyorlar ve size, yalnız maddî hayatın duyulur derecede düzelmiş olmasını değil, ahlâk alanında yapılan ve göze çarpar bir halde olan ilerlemeyi de göstermekten sevinç duyuyorlar. Bu ilerleyişler, her muhitten kimselerle, işyarlar, işçiler veya köylülerle yapılan birkaç konuşmadan sonra kolaylıkla anlaşılıyor. Hattâ bu ilerleyiş, Moskovada gezilirken yalnız sokakları seyretmekle, yahud da, azad günleri Vensen ormanına veya Marn nehri kıyılarına giden parisliler gibi, çocuklarile beraber eğlenmek için "kültür ve dinlenme parklarını,, dolduran kimselere bakınca hemen göze çarpıyor. Ayle yeniden itibarını kazanmıştır. Komünist bir cemiyette bile, bu ocağın, bu sosyal "hücre,, nin lüzumlu olduğu anlaşılıyor. Devletin, bütün eğitim işlerini üstüne alamıyacağı ve bir karakteri yetiştirmek, çocukta bazı huylar yaratmak için hiç kimsenin baba ve ananın yerini tutamıyacağı itiraf ediliyor. Gazetelerde, boşanma kolaylığına, çocuk düşürmeye karşı hakikiğ hücûmlar açılıyor. Erkeklere ve kadınlara, evlenmenin önemi, ağırlığı ve bundan çıkan karşılıklı yükenler hatırlatılıyor. Kanunların erkekle kadını bir tutmalarına rağmen, erkeğin sorayının daha büyük olduğuna işaret olunuyor. Gazeteler, gittikeç daha sık olarak "karınıza, ana ve babanıza saygı gösteriniz, çocuklarınızı seviniz!,, gibi başlıkları olan yazılar çıkarıyorlar. Ve fena bir babanın, fena bir oğulun, fena bir kocanın, ne iyi sovyet yurddaşları, ne de sosyalist yapının iyi işçileri olamıyacakları boyuna tekrarlanıyor.

Boşanma

Moskova ve Leningradda bulunduğum sırada ,ayle ve terbiye meselelerinden bahseden, sosyal ilgilerdeki "cinaî,, anarşiyi hoş görmeyen gazete yazılarından bütün bir dosya yaptım. Bunlardan Sovyetler birliğinde uyanan yeni ruhu en karakteristik olarak gösterenlerini buraya almak istiyorum. Önce, evlenme ve boşanma meselesinden başlayalım. Çok tanınmış iki yazman olan İlf ve Patrof, 7 haziran tarihli Pravda gazetesinde "Anne,, adlı bir tefrika yazmışlardı. O sıralarda ben Moskovada idim ve bunun kamoyda uyandırdığı büyük yankıları çok iyi hatırlıyorum. Yazmanlar bu yazılarında, Sovyet Rusyadaki karı kocanın yaşayışında ne kadar anormal şeyler varsa onları anlatıyorlardı:

"Evlenmek çok kolay bir şeydir, boşanmak da pek basittir. Doğru konuşmak lâzımsa, bizde boşanmak, bir "ikamet varakası,, doldurmaktan, herhangi bir şey hakkında bir haber almaktan veya gezmeğe giderken yanında petrol taşımaktan daha kolaydır. Ve bu kolaylık da fena kullanılıyor.,,

"Alçak duygularını hoş etmek için kanunu kötü kullanan çapkın kocaların kamoyca boykot edilmeleri lâzım değil midir?,, Aşağı yukarı her yıl kadın değiştiren, kadınla çocuğunu yüzüstü bırakan ve nafaka vermeği de reddeden bir kimse bilmelidir ki, onun bu hareketi cezasız kalmıyacak, dostları kendisinden yüz çevirecek ve arkadaşları kendisine ellerini uzatmaktan çekineceklerdir.,,

Petrof ve İlf, gençlik arasında, kadının cinsiyetine gösterilmesi lâzım gelen saygıya aldırış etmeksizin onunla senli benli olmak yolunda yapılmış olan âdete de hücûm etmektedirler:

"Her genç kıza yalnız iyi bir işçi kız, yılmaz bir paraşütçü veya mühendis olduğu için değil, ileride anne olacağı için saygı gösterilmelidir,,

İzvestiya gazetesinde, "Aşk ve alçaklık,, başlıklı bir yazı görmüştüm. Bunu yazmış olan B. İzgoev 1934 de 3.600.000 nüfusu olan Moskovada, 44.851 evlenme kaydedildiğini söylüyordu. Bu hesaba göre, 10.000 kişiye 125 evlenme düşüyordu ki, bu da iyi bir nisbettir. Fakat 1934 de, 100 evlenme üzerinde 37 boşanma vardı ve 1935 in ilk beş ayında, bu yüzde nisbeti 38,3 e yükselmişti. Hele 1935 mayısında, boşanma salgını en ağır devresine girmişti. 4.381 evlenmeye karşı 2.040 tane boşanma vardı. İzgoev bu sayının, bilinmemezlikten gelinmiyecek kadar kabarık olduğunu söylemekte ve Moskova mahallelerinden birindeki nüfus dayresinde olup bitenleri anlatmaktadır:

"Kadınlar biribirleri arkası sıra geçiyorlar. Kocaları gitmişler. Ya çocukları? Haziranın ilk on gününde nüfus dayresinde şahidi olduğumuz 77 boşanma yüzünden ortada kalmış 47 çocuk vardı. Aylenin yıkılmasından en çok zarar görenler bunlardır. Genel olarak, çocukların bakımı için ana ve baba arasında anlaşma yapılması, parmak üzerinde sayılabilir. Bahsettiğim haziran aymın on günü içinde, buna benzer 4 anlaşma yapılmıştı. Buna göre, öteki çocuklar nasıl korundu? Anneler hakyerlerine başvuruyorlar, hakyerleri babaları araştımağa başlıyorlar, "celpname,, ler memleket içinde dolaşıyor ve çocukları kurtarmak istiyen devlet, babaları bulunmadığı müddetçe onları kendi üzerine almak zorunda kalıyor. Nüfus dayreleri bırakılmış çocuklara yardım edemiyorlar; yalnız aylenin dağıldığını kaydetmekle iktifa ediyorlar. Kanunlarımıza rağmen, şimdiye kadar çocuklarını bırakan babalar hapsedilmemiştir. Baba, "nafaka,, vermekten kurtulmak için şehirden şehire dolaşıyor. Tabiiğ yeniden evlenmeler yapıyor. "Kanunun, içlerinden birisi kaydedilmiş veya edilmemiş başka bir birleşme yapmış olan kimseler arasındaki evlenmelerin kaydedilmesini yasak etmesine rağmen, Rs.F.S.R. yüce hakyerinin bizzat yaptığı tefsire göre esasen evlenmiş olan bir adamın başka bir kadınla "zevciyet,, ilgilerinde bulunması bir bigami hadisesi olarak görülmediği için, karısını, çocuğunu bırakmış olan adam, bu yüzden daha kolaylıkla yeniden evleniyor.

İzgoev, boşanan çiftlerin yaşını kaydetmek için istatistiki yeniden ele alıyor ve 20 yaşından aşağı olan gençlerin hiç ayrılmadıklarını, bunun tersine olarak kadın ve erkeğin birer iş, sanat sahibi oldukları ve hayatlarına açıkça bir yön verdikleri zaman ayrıldıklarını ispat ediyor: bu hallerde de, erkekler için 26 ile 30, kadınlar için ise 23 ile 30 yaş arasıdır. İzgoev ayrıca, en büyük boşanma sayısının "küçük burjuva,, muhitlerden gelen ve bu muhitin psikolojisine sahip olan kimselerde görüldüğünü söylemektedir. Bunlar da işyarlar, eski artizanlar, lokanta garsonları, süt nineler, hizmetçiler v.s. dir. Uzman işçiler arasında da şoförler, aşağı kategoriden maden işçileri ve büyük fabrikalarda çalışmayıp evlerinde çalışan kimselerdir. Bundan başka, şehirlerde (hele Moskovada) kalma izini almak, oturacak ev bulmak için evlendikten sonra boşanan kimseler de görülmektedir. Bazen de, sıyasal sebeblerden dolayı boşanma yapılmaktadır: Karı ve kocadan biri sosyal bakımdan tehlikeli sayıldığı veya kendisine karşı disiplin tedbirleri alındığı zaman olduğu gibi.

Gene İzvestiya'da, Madam Kopelyanski adlı bir öğretmen, nafakalar hakkında görüp kaydettiklerini anlatmaktadır. Moskovada bu kadının ders vermekte olduğu "anneleri ve çocukları koruma enstitüsü,, nün tüzel kısmının yaptığı bir gerçin, her şeyden önce, çocuklarile beraber bırakılan kadınların aldıkları nafakanın azlığını göstermektedir: Bu gibi hallerin yüzde 20 sinde, nafakalar ayda 20 rubleyi geçmemektedir, ki bu para hiç denecek kadar azdır; nafakaların yüzde 17 si 50 rubleden fazladır. Fakat hakyerinin yalnız karar vermiş olması, nafakanın düzgün bir şekilde ödenmesine yetmemektedir. Bu da, babalarından hiç bir yardım görmeyen çocukların sayısının aşağı yukarı 200.000 olduğunu Pravda gazetesinde yazan başka bir kadının anlattıklarından anlaşılmaktadır. Bu kadın da, hakyerlerinin kararlarının nadiren yürütüldüğünü tasdik etmekte ve şu hükmü vermektedir:

"Bir erkek kendini aylesine bağlı duymazsa, aylesiyle birlikte yaşamak zorunda bırakılamaz. Fakat devlet bu adamı, çocuklarının ihtiyaçlarını karşılamak zorunda bırakabilir. Bundan kaçınan adam, proletaryen kanunlarımızın bütün sertliğiyle cezalandırılması gereken bir suç işliyor demektir.,,

Yukarda bahsettiğimiz yazının sonunda, B. İzgoev de çocuklarını bırakan ana ve babalara, hele "unutkan babalara,, karşı sert cezalar yapılmasını istemekte idi. Gazetelerdeki bu yazılar ve kamoyun benim son zamanlarda Sovyetler birliğinde bulunduğum sırada şahidi olduğum bu baskısı nihayet devleti harekete getirmiş ve halk komiserleri 11 ağustosta, çocuklarının ihtiyaçlarını karşılamayan babalar için bir yıl hapis cezasını göz önünde bulunduran bir kanun projesini onaylamıştır. Yeni kanun bundan başka, şahsiğ pasaportta "unutkan babalar,, ın nafaka olarak borçlu bulundukları paranın da yazılı olmasını ve bu praların otomatik bir şekilde gündeliklerden kesilerek alınmasını göz önünde bulundurmaktadır.

Biliyormusunuz ki ? . . .

§ 1935 de Almanyada, % 35 nisbetinde az yeni kitap basılmıştır. Buna karşı, süel kitaplar göz önüne alınırsa yeni kitap basımı % 50 artmıştır.

§ Ellinikon Mellon gazetesinin Londraya gönderdiği aytarının bildirdiğine göre yunan finans bakanı Pesmezoğlu ile kıral Jorjun konuşmaları pek önemli görülmektedir.

§ Rengo ajansının bildirdiğine bakılırsa japon hükümeti de, bugünlerde, komintern'in görüşmeleri hakkında Sovyetler birliği hükümetine göndermek üzere, Amerika birleşik devletleri hükümeti gibi, bir protesto notası hazırlamaktadır.

§ "Asahi,, adındaki japon gazetesinin yazdığına göre Tokyo diplomasi çevenleri çin - japon sıyasal ve ekonomik elbirliğini şu prensiplere uygun olarak devam ettirmek düşüncesindedirler:

1 — Mançukonnu çin tarafından tanınması,

2 — Uzak doğuya komünistliğin girmesine karşı bir çin - japon - Mançu cephesi kurulması,

3 — Dış Mongolistanla Mançukuoya, İç Mongolistana, Çahar ve Suiyan'a yakın illerde bu üç devletin, komünist tehlikesine karşı el birliği ile hareket etmeleri

§ Japonya'da yüksek kazanç vergisi verenler hakkında yapılan bir istatistiğe göre: Miçubişi tröstünü kontrol etmetke olan aylenin başı olan Baron Hisaye İvazaki Japonya'nın en çok vergi veren adamıdır; bu yıl vereceği kazanç vergisi 510.742 yendir. Ayni ayleden olan Baron Koyata İvazaki 424.994 yen verecektir. Miçuyi tröstünün şefi Takakimi Miçuyi geçen yıldan 670 bin yen eksik olarak 326.082 yen vergiye bağlanmıştır. Tokyo'da yirmi bir kişi 100 bin yenden fazla kazanç vergisi vermektedirler. Japon yazarlarından olup yıllık geliri 50 bin yen hesap edilen Kan Kikuşi 5609 yen vergi ödemektedir.

Bu vergilerin türk parasiyle ne ettiğini anlamak için bir yenin 35 kuruş kadar ettiğini bilmek yeter.

§ Fraye Prese aytarının Cibutiden bildirdiğine göre, Habeşistandaki Belçika ve İsveç süel heyetleri hükümetlerinden, hemen memleketlerine dönmek emrini almışlardır.

§ Bugünlerde Venedik kanallarında çalışan işçiler bir kazık çakarlarken su içinde, dünya harbinden kalma bir gülleye çarpmışlar, patlayan gülle işçilerden üçünü öldürmüş ve etrafta birçok ziyanlar yapmıştır.

§ Filistin hükümeti, istatistik dayresinin verdiği rakamlara göre 1930 dan 1935 şe kadar beş yıl içinde Filistin'de birkaç büyük şehir ile köylerinde yeni binalar için 19 milyon ingiliz lirası harcanmıştır. Öteki şehirler ve köyler bu rakamın dışındadır. 1930 da 2.5 milyonu geçmiyen yapım harcası 1934 de altı milyon ingiliz lirasını bulmuştur.

§ Epi zamandanberi Avrupa'da gezmekte olan Kurveyt emiri Şeyh Ahmet Cabir memleketine dönmek üzere Kıbrıs'a gelmiştir. Emir, Londra'yı göretinde ingiliz kıralına 50.000 ingiliz lirası değerinde bir inci gerdanlık vermiştir.

§ Leklerdonör gazetesinin yazdığına göre Fransa'da işsiz kalan ermenilerden birkaç bin ayle ermeni Sovyet Cumuriyeti tarafından Erivana götürülecektir. Cumuriyetin delegeleri Tanus Şahverdiyan bu projeyi yeritmek için Paris'e gitmiştir.

§ Bir amerikan dergisinin yaptığı hesaba göre 1934 yılında açlıktan 2.5 milyon insan ölmüş, bir milyon ikiyüz bin kişi de gene açlıktan ve yemeksizlikten hastalanıp ölmüştür.

İçerde - dışarda spor

(Başı 1 inci sayfada)

Dün Kırıkkale gücü ile Ankara gücü arasında bir futbol maçı yapıldı. Bu bugün seyirci nedense pek azdı. Ankara Gücünün dokuzuncu yıldönümünü kutlama töreninde bulunmak üzere gelen kırıkkaleliler temiz bir kılıkla alana

Avcılar yürüyüş halinde

çıktılar ve halkı selâmladılar. Onlardan sonra ankaragüçlüler alanda yerlerini aldılar. Her zamanki tören yapılarak oyun başladı.

Daha ilk dakikadan itibaren ankaragüçlülerin üstünlüğü altında geçen oyun 1-4 kırkkaleli konukların yenilmesiyle bitti. Yalnız kırıkkaleliler dört gol yedikleri halde yılmadan, usanmadan oynadılar. İki yıl önceki oyunlarına göre takımlarında bilgi ve tekniğin yerleşmekte olduğunu gördük. Futbolu iyi öğrenmeleri için sıksık Ankara takımlariyle maç yapmalarını tavsiye ederiz. Kırıkkaleliler bugün yerlerine döneceklerdir.

Atletizm birincilikleri

İstanbul, 1 (A.A.) — Türkiye atletizm birinciliklerine dün de Kadıköyünde Fener stadında devam edilmiştir.

Alınan teknik sonuçlar şunlardır:

200 metre. — İstanbuldan Raif birinci "rekor 23,, İstanbuldan Selim ikinci, İstanbuldan Fikret üçüncü.

Gülle. — İstanbuldan Ateş İbrahim birinci "rekor 12.725,, İstanbuldan Veysi ikinci, İstanbuldan Kangelides üçüncü.

110 mania. — İstanbuldan Raşid birinci "rekor 16.5,, Bursadan Kadri ikinci, Ankaradan Saib üçüncü.

400 metre. — İstanbuldan Mehmed Ali birinci "53,8,, İstanbuldan Ziya ikinci, İstanbuldan Cemal üçüncü.

Üç adım. — İstanbuldan Pulyos birinci "13.87,, İstanbuldan Zeki ikinci, Edirneden Hüseyin Fikri üçüncü.

Cırıt. — İstanbuldan Karakaş birinci "53,345,, İstanbuldan Necdet ikinci, İstanbuldan Nedim üçüncü.

10.000 metre. — İstanbuldan Remzi birinci "35,15,1,, İzmirden İbrahim ikinci, İstanbuldan Niyazi üçüncü.

1500 metre. — Kocailinden Receb birinci "4,17,2,, Ankaradan Galip ikinci, İstanbuldan Teo üçüncü.

Diks, — İstanbuldan Veysi birinci "43,30 yeni Türkiye rekoru,, İstanbuldan Naili ikinci.

4x100 bayrak. — İstanbul birinci "46,8,, Ankara ikinci, Bursa üçüncü.

Hava kurumu maçları

İstanbul, 1 (A.A.) — Türk hava kurumu için hazırlanan kupa maçlarına bugün devam edildi. Arnavutköy - ikinci küme karması arasındaki birinci maç 2-2 beraberlikte bitti. Oyun yarım saat uzatıldı. Bu zamanda Arnavutköylüler 3 gol atarak sonuçu 5-2 kazandılar.

İkinci maç Beşiktaş - Süleymaniye arasında oynandı. Birinci bölümde Hakkının attığı gol bir tarafa bırakılırsa iki taraf da denk oynadılar. Fakat Beşiktaş ikinci bölümde oldukça kuvvetli esen rüzgârı arkasına alarak bir üstünlük kurdu ve daha dört gol atarak maçı 5-0 kazandı.

İstanbul, 1 (A.A.) — Hava kurumu kupa maçlarında Güneş Kurtuluşu 1-6, Galatasaray Şişliyi 1-0 yendiler. Alan çok kalabalıktı. Müze bakanı B. Şükrü Saraçoğlu da seyirciler arasında idi.

Romonya bisiklet turu

Bükreş, 1 (A.A.) — Dün, Romanya bisiklet turunun altıncı etabı Aradea ile Clij arasında 151 kilometre üzerinden koşulmuştur.

Koşuyu, romanyalı Tudose, romanyalı Turn, yugoslav Gragaç, türk Kirkor, lehistanlı Lipniski, romanyalı Dinu Stefan, romanyalı Gogan, yugoslav Panningen, romanyalı Marmocca ve türk Abdullah hep birlikte 5 saat 24 dakika ve 36 saniyede bitirmişlerdir.

Ferdî genel tasnif şudur:

Yugoslavyalı Gragaç, 32 saat 32 dakika 24 saniye,

Romanyalı Mormocca, 32 saat 50 dakika 15 saniye,

Romanyalı Tudose, 32 saat 58 dakika 46 saniye,

Yugoslavyalı Davidoc 32 saat 59 dakika 45 saniye,

Lehistanlı Daniel 33 saat 1 dakika 36 saniye.

Yugoslavyalı Paninger 33 saat 8 dakika 21 saniye,

Türk Abdullah, 33 saat 14 dakika 2 saniye,

Romanyalı Dobrin, 33 saat 20 dakika 45 saniye,

Romanyalı Nikuliç 33 saat 21 dakika 42 saniye,

Romanyalı Satanof, 33 saat 30 dakika 30 saniye

Memleket Postası

Ankaranın eşsiz gezeği: Kızılcahamam

Bu yeşil ilçe her gün biraz daha bayındırlanıyor

Emniyet direktörlüğünün karşısındaki Çankırı otelinde, her gün büyük bir kaynaşma göze çarpar. Elinde küçük eşyaları, ardında bavullu hamallariyle bir çok yolcunun otobüslere yerleşmeğe uğraştığı görülür.

Bu otobüsler merkeze 105 kilometre ötedeki, Ankaranın en güzel ilçelerinden biri olan Kızılcahamama gider.

Çelik ve kükürtlü iki hamam ve güzel çamlıklariyle tanınmış olan Kızılcahamama bu aylarda günde 3 —4 otobüs gidiyor.

12 yıl önce iki hamam ve iki evden başka bir şeyi olmıyan Kızılcahamam bugün 184 beyaz badanalı, 2 — 3 katlı, düzenli evleri ve 850 nüfusiyle sevimli bir ilçemizdir.

Yazın hamamlardan fayda görme ve gezme ergesiyle gelenlerle kalabalık artıyor, yerliler evlerinin alt katlarına çekilerek, üst katlarını kiraya veriyorlar. Meselâ üç odalı, mutfaklı bir evin aylığı 10 —15 lira arasındadır.

Burada Kızılcahamam palas ve yeni çamlık gibi geceliği 40 kuruş olan temiz ve güzel oteller de var.

Zonguldak — Ankara elektrik yolu Kızılcahamamdan geçecek ve Kızılcahamam elektriğe kavuştuğu zaman büsbütün güzelleşecektir.

Şehrin içinde bulunan iki hamamı özel yönetge seneliğini 2160 liraya kiraya vermiş, fakat hamamların her ikisi de bakımsız ve pek ilkel bir haldedir.

Bir ay kadar önce Ekonomi Bakanlığı hamamların sularını çözeletmek için almış, halk hamamların Ekonomi Bakanlığına geçmesini ve bu işe bir düzen verilmesini diliyor.

Hamamlara girmelik 10 kuruş, genel soyunma yerinde hazırlandıktan sonra, dipte bulunan ve kenarında oturacak yerleri olmıyan, karanlık koca bir havuza giriliyor. Hamamı işleten Baym anlattığına göre: Kükürtlü hamamın sıcaklığı 40 çeliklininki 38 derece imiş ve daha hamamın sağında, solunda pek çok su varmış. Bu sular boşuboşuna akıyor ve fayda görülemiyormuş, eğer burası genişletilir, güzel bir otel, ayrı ayrı soyunma ve banyo yerleriyle temiz bir hamam yapılırsa Kızılcanın, daha çok romatizma ve kadın hastalıkları için sağlık verici hamamlarına gelenlerin sayısının şimdikinden çok olacağı besbelli imiş.

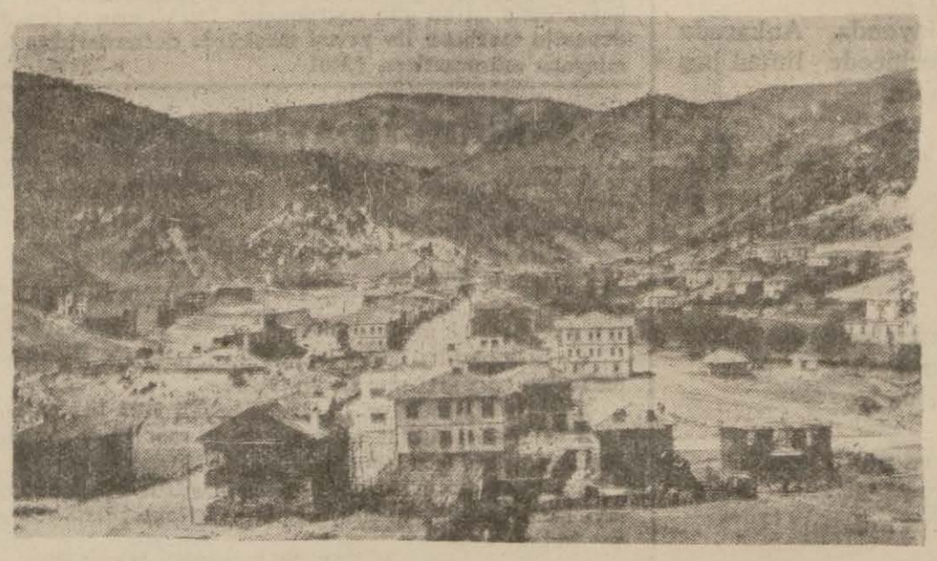

Kızılcahamam'ın genel görünüşü

İlçeden bir saat ötede Acısu adı verilen bir yerde, kayalar arasından karbonatlı sular çıkıyor. Halk bu suya şeker ve limon katarak gazoz yapıyor. Bir tepenin üzerinde yerden kaynıyan suların bulunduğu yere bir havuz yapılmış, oldukça sıcak olan bu üstü açık havuza girmek için yakın köylerden gelenler eksik değil. Hele Kızılcada oturan hamamcılar için burası bir gezinti yeri oluyor. Uzun sal arabaları nın iki tarafına sıralanılıyor, sepetlere yemekler yerleştiriliyor, acısuyun yolu tutuluyor.

Yakın köylerin çobanları anlatıyorlar, bir sürüde uyuz hastalığı olduğu zaman, çoban davarını getirir, evvelâ acısuyun kayalar üzerinde bıraktığı sarı bir tortuyla davarı çamurlar, sonra tepenin üstündeki havuzda yıkarsa hayvanlarda hiç bir şeyi kalmazmış, hattâ bu çamur hayvanların yaralarını bile iyi edermiş.

Acısuya gidenler deri hastalıkları na tutulan bir çok köylü ve şehirlinin evvelâ kayalar üzerinde çamurlandıktan sonra beş, on dakika ötedeki havuza girdiklerini görürler.

Acısudan başka ilçeye 3 saat ötede bir de Sey hamamı var. Denilebilir ki Sey Kızılcanın en temiz, suyu bol ve güzel hamamıdır.

Sey hamamının bulunduğu yerde bir kaç evle, oldukça geniş bir cami var. Ötedenberi cuma günleri burada pazar kurulur ve yakın köylüler ihtiyaçlarını bu pazardan elde ederler.

Sey hamamı Kızılcadakinden çok daha geniş daha temiz ve suyu boldur, yanyana bulunan kadınlar ve erkekler kısımlarının sularından biri kükürtlü, öteki çelikli ve derecesi 38 dir. Öğleden önce ve sonra değişme ile kadınlar ve erkekler her iki taraftan da faydalanıyorlar.

Sey hamamı da Kızılcaya gidenler için cuma günleri güzel bir gezinti yeri oluyor. Atlar, yaylılar, sal arabaları ve otobüsler halkı ucuz denilebilecek bir para ile buraya taşıyorlar. Kızılcada güzel bir de yatı okulu var.

Akşam üzerleri halk sepetlerine yiyeceklerini yerleştiriyor, şehrin pek yakınında bulunan küçük ve büyük soğuk sulara gidiyorlar, çamdan yapılmış Çotura adı verilen destilere soğuk sular dolduruluyor, bir kaç kozalak bir kenarda kibritleniyor, taze etler şişlere geçriliyor, güzel koku ve cızırtılar içinde durmadan yeniliyor...

Günde bazan beş öğünü bulan bu iştahlı yemekler kilo oluyor. Az zamanda burada şişmanlamak pek kolay, şişmanlıktan acınanlara da hamamlar birebir, 40 derecelik sıcak su içinde durmadan ter dökülüyor ve insan daha hamamın kapısından çıkarken eridiğini seziyor.

Buraya çoluk çocuğuyla gelerek çamlar altında, güzel su başlarında çadır kuran ayleler de var.

Hamamlar düzeltilse, yeni yol bitse ve bir de aralarında bir birlik kuran ve çok zaman gezginlere para işlerinde zorluk çıkaran çok yüklü otobüsler kontrol altına alınsa Kızılcahamam az zamanda Ankaranın en güzel yazlama yerlerinden biri ve yurdun ileri bir ilçesi olacak.

ŞERİF GÜRO

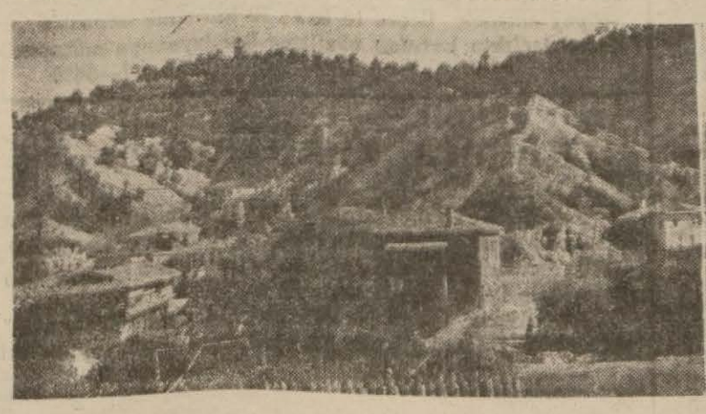

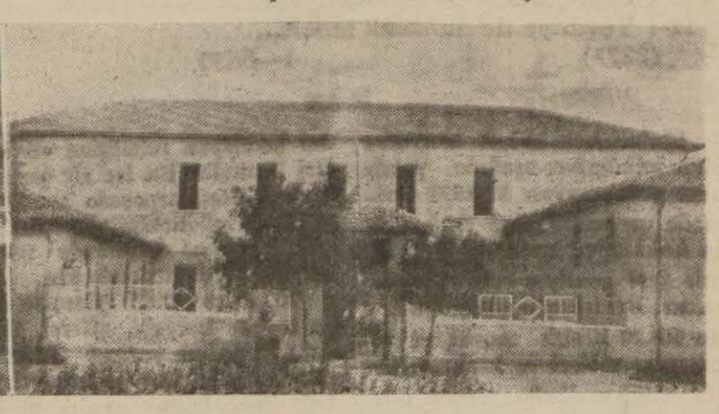

Kızılcahamam'dan bir parça ve yatı okulu.

ULUS'un romanı: Tefrika: 18

Levis ve İren

Yazan : Pol MORAN
Türkçeye çeviren: Nasuhi BAYDAR

Çok neşeli eski bir çapkın olan Lazarides ufak tefek işlerle uğraşır, dost karılarını gözler veya gezdirir ve dediği gibi "iki armud arasında,, veya "ölü mevsim başlayınca,, yatar uyurdu; o kadar ki Prens dö Valdek bir gecelik emrine vermiş olduğu bir köşkten onu çıkarabilmek için, iki yıl sonra, köşkü yıktırmak zorunda kalmıştı. İş isterdi ve iş bulununca "borç alarak daha çok para kazanıyorum,, derdi...

Miğrefini çıkarıp, elektrik çıngırağı kordonları gibi üzerinde üç tel saçın kıvrıldığı başını eğerek Levis'i selâmladı. Konuşurlarken Levis Yunanistana ve İren'e sözü getirdi:

Lazarides:

— Nasıl tanımam? diye bağırdı. Daha çocukluğundan tanırım. Eks'de, Navhaym'da, Çalçomaciyore'de ona kaç kere rastladım.

"Ç,, li kelimeleri, Triyeste rumlarına venediklilerden kalma şive ile hep "Z,, gibi söylüyordu.

Sonra devam etti:

— İren, ters bir ihtiyar olan, uşakları döğüp kokotlara beşer franklık paralar dağıtan ve onlar tarafından "baba,, diye çağırılan babasına bakardı. Daha sonraları, büyüyüp serpilmiş, genç kız olmuş İreni Romada gördüm. Orada, babası denilecek kadar yaşlı bir adam olan yeğenlerinden Perikles Apostolatos'la evlendi. Adamcağız, iki yıl kadar oluyor, işlerinin kötü gitmesinden dolayı, kendini öldürüverdi. Vasi olduğu için bütün şahsiğ serveti hep alacaklılara gitti. Fakat modern bir kadın olan İren, yeğenlerinin de yardımı ile iş hayatına atılıp kısa bir zamanda borçlarını ödedi ve yeniden zengin oldu. Yunanlılık âleminde böyle bir şey görülmüş değildi. İren değerli bir çocuktur, ancak ömrü neşeli geçmemiştir. Bizim eski usule göre büyütülen kızların hayatını siz parisliler bilmezsiniz. Yalnız Pistevo'ye, bizim amentümüzü öğretmek için papasların girdiği ve kızların, vaktinden önce ve hemen her vakit vekillik suretile kıyılan nikâhlardan sonra kalın kapılarının açıldığı doğu konaklarında sürülen hayatın korkunçluğunu düşünemezsiniz.

Levis cevap verdi:

— Halbuki ben Marsilyada, Kadnel caddesindeki tenis kortunda pek çok rum kızları gördüm..

— Marsilya rumları, fransızlara hoş görünmek istiyen ve orada kendilerine ortaklar arayan burjuvalardır. Onların, Triyeste gibi eski yunan şehirlerile bir ilgisi yoktur. Oradakiler kapalı aristokratlardır, bildiklerini okurlar ve başkalarına kız vermezler. Drahoma ardından koşan küçük italyan kontlarını orada kapı dışarı ederler ve burundan konuşan, Viyana zevkinde nişan armaganları gönderen kapkara, koskocaman tekelerle evlenirler. Bunda gülünecek taraf yoktur. O sevimli küçük kızları akla getiriniz ve süzgün gözlerile *Gombros*'un, nişanlının ardısıra — Akdenizdeki göçmen sardalyalar gibi, bir yerden başka bir yere, hep birlikte kalkıp giden ayleleri de peşlerinde olduğu halde — vurd değiştirdiklerini düşününüz: bahtsızlar, birden bire büyük sırrı öğrenir, hemen gebe kalır, yer yüzünde görünmez olurlar.

Bunları söyliyen Lazarides avucunda tuttuğu yumuşak bir derinin içine üfledi, deri yeşil bir ördek biçimi aldıktan sonra, kulak tırmalayıcı sesler çıkararak, masanın üzerinden uçup bir çatal darbesi altında, gitti, ileride can verdi.

Evin odaları içinde, bir Amerika banka direktörünün geyikliğini ettiği bir sürek avının gürültüleri arasında, konuşmaları da kesildi.

Tanyeri ağarırken, Lazarides'le Levis bacaklarını ıslak kaldırımlara, başını da bulutlara dayamış uyuyan Eyfel kulesinin altında biribirinden ayrıldılar. Lazarides evine, çok önemli bir işi üzerine almış olarak dönüyordu: Levis, San Luçido madenlerin toptan veya yarı yarıya satmak için görüşmek üzere Triyesteye gitmesini ondan rica etmişti.

Ne cevap alacaktı?

(Sonu var)

Devlet Demiryolları ve Limanları Umum Müdürlüğü ilânları

İLAN

Bir sene içinde 210014 iki yüz on bin on dört ton tahmin edilen Derince limanı tahmil ve tahliye işi 26337 yirmi altı bin üç yüz otuz yedi lira 30 kuruş muhammen bedel ile ve aşağıda gösterilen eşkâl dahilindeki ameliyelerle bir sene için kapalı zarf usuliyle eksiltmeye konmuştur. Eksiltme 4. 9. 935 tarihinde çarşamba günü saat 10 da Haydarpaşa gar binası içinde 1 inci işletme artırma ve eksiltme komisyonu tarafından yapılacaktır.

İstekliler muvakkat teminat mikdarı olan 1975 lira 30 kuruşu demiryolları istasyon veya veznelerine yatırarak alacakları vezne makbuzunu veya banka mektubunu ve 2490 sayılı kanunun 2 inci, 3 üncü, 4 üncü maddelerinde bildirilen vesaik ve beyannameyi mühürlü teklif mektubu ile beraber bir zarfa koyarak eksiltme saatından evel komisyonda bulunmak üzere bizzat veya iadeli taahhüdlü olarak göndermeleri lazımdır.

Teklif mektubunda aşağıdaki müfredatın her birine ton ve cins itibariyle ayrı, ayrı fiat gösterilecek ve şartnamenin tamamen okunup kabul edildiğine dair meşruhat verilecektir.

Fiatların hak ve silintisiz rakam ve yazı ile yazılmış olması lazımdır. Teklif mektubu bir zarfa konup mühürlenecek ve üzerine isteklinin isim ve adresi yazılacaktır. Bu zarf vesaik makbuz veya banka mektubiyle beraber başka bir zarfa konup bu zarf da mühürlenecek ve üzerine ne işe dair olduğu yazılacaktır.

Şartnameler Haydarpaşada komisyonda, Ankarada Demiryolları malzeme dairesinden, Derincede liman baş memurluğundan parasız olarak alınabilir.

Ameliyenin nev'i	Kömür, krom ve mümasili dökme cevher	Muhtelif malzeme, eşya ve emtia
1 (Vapur dahilinde vinç altında supalan yapmak, bu ameliyede rıhtım veya silo kenarına veya vapur güvertesine verilmek ve bırakmak da dahildir...		
2 (Supalandan açık vagona tahmil ve mütekabilen vagondan supalan yapmak ve idare vinçi ile vagondan denize vermek veya mütekabilen denizden almak.		
3 (Vinç iştiraki olmaksızın rıhtım veya silo kenarından veya güverteden alarak vagona tahmil etmek veya mütekabilen...		
4 (Supalandan alınıp açık araziye nakil ve istif etmek ve mütekabilen...		
5 (Siloya yanaşmış vapur güvertesinden veya silo kenarından silo dahiline nakil ve yerleştirmek...		
6 (Vinç iştiraki olmaksızın vagondan tahliye ve açık araziye, mağazalara ve siloya nakil ve istif ve mütekabilen...		
7 (Vagondan idare vinçi ile açık araziye tahliye ve istif ve mütekabilen...		
8 (Vinçsiz merakibi bahriyeden küfelerle veya arkalık veya el ile çıkarılarak vagona tahmil, açık araziye, mağazalara ve siloya nakil ve istif etmek ve mütekabilen..		
9 (Vagondan olukla tahliye...		
10 (Saatle alınacak amele...		
11 (Yevmiye ile alınacak amele...		

(2277) 1—3630

İLAN

Muhammen bedeli 8856 lira olup mikdarları aşağıda yazılı olan yatak eşyası 11.9.935 tarihinde çarşamba günü saat 15.30 da Ankarada idare binasında kapalı zarf usuliyle satın alınacaktır. Bu işe girmek istiyenlerin 664.20 liralık muvakkat teminat vermeleri ve kanunun tayin ettiği vesikalar ve işe girmeğe manii kanunî bulunmadığına dair beyanname ve teklifler ile ayni gün saat 14.30 a kadar komisyon reisliğine vermeleri lâzımdır. Bu işe ait şartnameler Haydarpaşada tesellüm ve sevk müdürlüğünde Ankarada malzeme dairesinde parasız olarak dağıtılmaktadır.

200 dane pamuk şilte; 30 dane seyyar karyola şiltesi, 1600 dane yatak ve yorgan çarşafı; 200 dane küçük yastık yüzü; 1000 dane büyük yasdık yüzü; 50 dane küçük baş yasdığı 300 dane büyük bas yasdığı; 200 dane cibinlik. (2337) 1—3742

Devlet Demir yolları Adana İşletmesi BALAST İşleri

AKŞEHİR — ELOĞLU istasyonları arasında aşağıda mevkiler, mikdarı, muhammen bedel ve iş müddetleri yazılı dört mahaldeki taş ocaklarından BALSAT ihzarı kapalı zarf usuliyle her biri ayrı ayrı eksiltmeye konmuştur. Eksiltme 5 eylûl 1935 perşembe günü saat 10.30 da Adanada işletme müfettişliğinde yapılacaktır.

Bu hususa aid şartname ve mukavelename projesi ADANA'da işletme kaleminden ve KONYA, MERSİN, FEVZİPAŞA istasyonlarında şube şefliklerinden bedelsiz olarak alınabilir. Muvakkat teminat mikdarı şartnameye ilişik listede yazılıdır. Ayrı ayrı mektupla fiat verilmek üzere hepsine birden bir istekli kabul edilir.

İsteklilerin 2490 No. lu A. eksiltme kanunu maddei mahsusası mucibince ve şartnamede yazılı istenilen vesaik ve vezneye nakden yatırılıp mukabilinde alınacak teminat makbuzu veya şartnameye ilişik formülde banka teminat mektubunu ve fiat teklifini havi zarfları eksiltme saatinden bir saat eveline kadar ADANA'da işletme müfettişliğine makbuz karşılığında vermeleri ve posta ile gönderilecek tekliflerin de bu saate kadar bulundurmaları ve eksiltme saatinde de isteklilerin işletmede hazır bulunmaları. (2176)

Kilometresi	Mevkii	Balast mikdarı	Beher metre muhammen bedeli	Teslim müddeti
350—359	Sarayönü	9500	110 K.	8/Ay
307—315	Hacıkırı	5000	140	5/Ay
421—000	Ceyhan	3300	125	3/Ay
28—000	Eloğlu - Narı	4000	120	4/Ay

1—3540

Adliye Vekâletinden:

Kapalı zarf usulile eksiltme ilânı

1 — Temyiz mahkemesi için yaptırılacak demirbaş eşya ve mefruşatın kapalı zarf usuliyle açılan eksiltmesine bir firmadan başka talip çıkmamasına ve çıkan talibin de noksan şerait dolayısiyle eksiltmeye kabul edilmemesine binaen bu iş 2490 numaralı kanunun 40 ıncı maddesi mucibince yeniden kapalı zarf usuliyle eksiltmeye konulmuştur.

2 — Yaptırılacak eşya ve mefruşat şartnamesinde mikdarları yazılı yazıhane, yazıhane koltuğu, daktilo ve kâtib masası, dolap, sandalya ve marüken sandalya olmak üzere 12 cins ve kalemdir.

3 — Tahmin bedeli 36.580 liradır.

4 — Muvakkat teminat 2444 lira olup malsandığı makbuz veya banka mektubu olması lazımdır.

5 — Eksiltme 9 eylûl 935 pazartesi günü saat 14 de vekâlet levazım müdüriyetinde toplanacak eksiltme komisyonunda yapılacaktır.

6 — Eksiltmeye gireceklerin zeyli şartnamenin 1 inci maddesinde yazılı belgeleri teklifleriyle birlikte vermeleri şarttır.

7 —Teklif mektuplarının nihayet 9 eylül 935 pazartesi günü saat 13 e kadar komisyon reisliğine imza mukabilinde verilmesi, posta ile gönderileceklerin bu saata kadar yetişmek üzere iadeli taahhüdlü mektup şeklinde göndermeleri ve dış zarfın mühür mumu ile eyice kapatılmış olması lazımdır.

8 — Bu işe ait şartname ve resimleri 185 kuruş bedel mukabilinde Ankarada levazım müdüriyetinden, İstanbulda Adliye levazım memurluğundan, İzmirde ve Samsunda C. Müddeiumumiliklerinden alınabilir. (2225) 1 — 3587

Ankara Valiliğinden:

Aşağı Ayvalı mevkiinde 4596.50 m2 ından ibaret Kalpakçı oğlu, Şiyuk oğlu ve yol ile mahdut Keseci oğlu Kirkordan metrûk bağın senelik icarının ihalesi 6 eylül 935 cuma günü saat 15 de yapılmak üzere ihale işi on gün uzatılmıştır. İsteklilerin 1 lira 88 kuruşluk depozito makbuzu ile yevmi mezkûrda defterdarlıkta kurulan komisyona müracaatları. (2401 1—3831

Ankara İlbaylığından:

Cinsi	Mikdarı	Fiyatı	Tutarı Lira	K.
Odun	128000	1,75	2240	
Çıra	2800	2,5	70	
Mangal kömürü	2480	4,5	381	60
			2691	60

1 — İlk okullar için yukarda cinsi, mikdarı, fiyatı, tutarı yazılı mahrukat açık arttırma ile alınacaktır.

2 — Bu mahrukatın oranlanan bedeli 2691 lira 60 kuruştur.

3 — İhalesi 9.9.935 pazartesi günü saat 15 de Ankara İl konağında il sürel komisyonunda yapılacaktır.

4 — Talipler oranlanan bedelinin yüzde 7,5 teminatı muvakkateyi bir gün evel Ankara özel sağlık direktörlüğü veznesine yatırmış bulunacaklardır.

5 — Şartnameyi görmek istiyenler Kültür Direktörlüğüne müracaat edebilirler. (2345) 1—3746

Mersin Belediyesinden:

Keşif değeri (16490) lira (81) kuruş olan yeniden yapılacak (6) metre genişliğinde ve (100) metre uzunluğunda ayakları demir ve üzeri ahşap iskele yapısı kapalı zarf usuliyle eksiltmeye konulmuştur.

Önerge teklifler tam değer görülürse 13.9.935 cuma saat 11 de belediye dairesinde üsterilecektir. İstekliler o gün saat (10,30) a kadar yüzde 7,5 tutak kâğıtlarile beraber önerge mektuplarını ihale komisyonuna vermeleri. Şartname ve projeyi (82) kuruş fiatla belediye fen dairesinden alabilecekleri bilir olunur. (2397) 1—3827

Ankara valiliğinden·

135 lira 70 kuruş bedeli keşifli Yeğenbey Maliye şubesinin keşif ve şartnamesine göre tamirinin ihalesi 6 eylül 935 cuma günü saat 15 de icra edilecektir. İsteklilerin keşif ve şartnamesini görmek ve pey sürmek üzere 10 lira 18 kuruşluk depozito makbuzu ile defterdarlıkta kurulan eksiltme komisyonuna müracaatları. (2402) 1—3830

Ankara Valiliğinden:

Aşağı Ayvalı mevkiinde 6435.10 m2 ından ibaret, Potin oğlu, yol dere ve boz ile mahdut Mercimek oğlu Andondan metrûk tarlanın senelik icarının ihalesi 6 eylül 935 cuma günü saat 15 de yapılmak üzere ihale işi on gün uzatılmıştır.

İsteklilerin 1 lira 88 kuruşluk depozito makbuzu ile yevmi mezkûrda Defterdarlıkta kurulan satış komisyonuna müracaatları. (2399) 1—3829

Maliye Vekâletinden:

2.9.935 pazartesi bankaya temlik muamelesi. Askeri.
3.9.935 salı günü bankaya temlik muamelesi. Mülkiye.
4.9.935 çarşamba 1 ila 500 numaraya kadar askeri.
5.9.935 perşembe günü 500 ila 1000 numaraya kadar askeri
6.9.935 cuma 1000 ila 1500 numaraya kadar askerî.
7.9.935 cumartesi 1500 ila 2000 numaraya kadar asker
9.9.935 pazartesi 2000 numaradan yukarı askerî
10.9.935 salı 1 ila 500 numaraya kadar mülkî
11.9.935 çarşamba 500 ila 1000 numaraya kadar mülkî
12.9.935 perşembe 1000 numradan yukarı mülkî

Mütekaidini askeriye ve mülkiye ile eytam ve eramilinin yukarıda yazılı günlerde eylül ila teşrini sani 935 üç aylık maaşları yukardaki günlerde verileceğinden maaş sahiplerinin defterdarlık muhasebesine müracaatları lüzumu ilân olunur. (2420) 1—3826

Millî Müdafaa Vekâleti Satın Alma Komisyonu ilânları

BİLİT

1 — Sarıkamış garnizonu için 675.000 : 900.000 kilo un ile 600.000 : 800.000 kilo arpa kapalı zarfla ayrı ayrı eksiltmeye konulmuştur.

2 — Una biçilen eder 101.250 ve arpara biçilen eder 26.000 liradır.

3 — Un ihalesi 5. 9. 935 perşembe günü saat 10 da. Arpanın ihalesi aynı gün ve saat 15 de Sarıkamışta Sa. Al. Ko. da yapılacaktır.

4 — Unun ilk inanç parası 6313, arpanınki 1950 liradır.

5 — Şartnameler adı geçen komisyondan alınır.

6 — Eksiltmeye girecekler ilk inanç parası mektup veya makbuzlariyle 2490 sayılı kanunun 2 ve 3 üncü maddelerinde yazılı belgelerle birlikte teklif mektuplarını ihale saatından bir saat evel Sarıkamışta As. satın alma Ko. na vermeleri.

(2233) 1— 3585

BİLİT

1 — Alınacak olan 2,000 manevra kayısı açık eksiltmeye konulmuştur.

2 — Hepsinin biçilen ederi, 2,200 ve ilk inanç parası 165 liradır.

3— İhalesi 3. 9. 935 salı günü saat ondadır

4 — Şartnamesini ve örneğini görmek istiyenlerin kanunun 2 ve 3. maddelerindeki belgeleriyle M. M. Vekâleti satın alma komisyonuna varmaları. (2145) 1—3492

BİLİT

1 — 30.000 metre yazlık elbiselik bez kumaş kapalı zarfla eksiltmeye konmuştur.

2 — Hepsinin biçilen ederi (16300) ve inanç parası (1222) lira (50) kuruştur.

3 — İhalesi 6. 9. 935 cuma günü saat ondadır.

4 — Şartnamesini almak ve örneğini görmek istiyenlerin her gün eksiltmeye gireceklerin ilk inanç parası ve teklif mektuplariyle 2490 sayılı kanunun 2 ve 3 üncü maddelerindeki belgeleriyle ihale saatından bir saat evel komisyona varmaları.

(2165) 1— 3534

BİLİT

1 —İzmir Müs. Mv. K. ğına bağlı kıtalar için 66.100 kilo sade yağ kapalı zarfla eksiltmeye konulmuştur.

2 — İhalesi 4 eylül 935 çarşamba günü saat 16,5 da İzmirde kışlada Müs. Mv. Sa. Al. Ko. da yapılacaktır.

3 — Hepsine biçilen eder 51158 liradır.

4 — İlk inanç parası 3827 liradır.

5 — Şartnamelerini almak istiyenler yukarda adı geçen Ko. na her gün uğrayabilirler.

6 — Eksiltmeye girecekler ilk inanç parası mektup veya makbuzlariyle 2490 sayılı kanunun 2 ve 3 üncü maddelerinde yazılı belgelerle birlikte teklif mektuplarını ihale saatından bir saat evel İzmirde Sa. Al. Ko. na vermeleri. (2234) 1— 3584

BİLİT

1 — Yangın söndürme âletlerine mahsus eczanın pazarlıkla eksiltmeye konmuştur.

2 — Hepsinin biçilen ederi 5000 ve ilk inanç parası 375 liradır.

3 — İhalesi 18.9.935 çarşamba günü saat ondadır.

4 — Şartnamesini ve örneğini görmek istiyenlerin her gün eksiltmeye gireceklerin 2490 sayılı kanunun 2, 3 üncü maddelerindeki belgeleriyle M. M. Vekâleti satınalma komisyonuna varmaları. (2229) 1— 3664

BİLİT

1 — Bir tanesine biçilen eder 200 kuruş olan 25 bin tane şaplı koyun derisi kapalı zarfla eksiltmeye konulmuştur.

2 — İhalesi 14 eylül 935 cumartesi günü saat 11 dedir.

3 — İlk inanç parası 3750 liradır.

4 — Şartnameler 250 kuruşa M .M. V. Sa. Al. Ko.dan alınır.

5— Eksiltmeye girecekler ilk inanç parası mektup veya makbuzlariyle 2490 sayılı kanunun 2 ve 3 üncü maddelerinde yazılı belgelerle birlikte teklif mektuplarını ihale saatından bir saat evel M. M. V. Sa. Al. Ko. na vermeleri. (2270) 1— 3654

Ankara Belediye Reisliği İlânları

SU ABONELERİNE

Ankara Belediye Reisliğinden:

Havaların kurak gitmesinden doğan su darlığı dolayısiyle 1 eylül 1935 den itibaren bütün şehir içinde sabah, saat altıdan on üçe ve 17 den 22 ye kadar su verilecektir. (2418)

İ L A N

1 — Yenişehirde olup aşağıda ada ve parsel numaralariyle mikdarları ve muhammen bedelleri ile muvakkat teminatları yazılı altı arsa açık artırmaya çıkarılmış ise de istekli çıkmadığından on gün müddetle uzatılmıştır.

2 —

Ada No.	Parsel No.	Metresi	Muhammen B. Lira	Muvakkat teminatı Lira
1149	1	680	2040	153
1149	5	646	1938	146
1149	6	646	1938	146
1149	7	513	1539	116
1 1149	13	555	1665	125
1149	33	547	1641	124

3 — Bu arsaların şartnamesini okumak ve haritası üzerinde mevkilerini görmek ve daha ziyade tafsilat almak istiyenler her gün hesab işleri direktörlüğüne gelmelidirler.

4 — İhale 9.9.935 pazartesi günü saat on beşte komisyon huzurunda yapılacaktır. İstekli olanlar ihale saatından evel teminatlarını Belediye veznesine teslim ile mukabilinde alacakları makbuz ilmühaberini komisyon reisliğine verecek ve artırmaya iştirak edecektir. (2368) 1 — 3775

İ L A N

Ankara otobüs işleri direktörlüğünden:

Otobüs biletleri için (50) adet çanta alınacaktır. Tahmin bedeli (200) liradır.

Şartname ve mühürlü nümunesi Ankara otobüsleri direktörlüğündedir.

İhalesi 10. 9. 935 tarihli salı günü saat 10.30 da yapılacaktır.

İsteklilerin yüzde 7,5 ilk teminatlariyle otobüs işleri direktörlüğüne gelmeleri. (2371) 1 — 3772

İSTANBUL, da

Bulunan bir tecim evi resmî dairelerdeki işlerin takibi için Ankarada bir Bay ile irtibat tesis etmek istiyor. Bu gibi işlerde tecrübeli ve en birinci referansları olan Baylar tekliflerini (M.N.) rumzu ile İstanbul 176 posta kutusu adresine göndermeleri. 1—3833

İnhisarlar umum müdürlüğünden:

1 — 3.9.935 gününde pazarlığı yapılacağı gazetelerle ilân olunan "22498" lira bedeli keşifli Kırklareli yaprak tütün anbarı inşaatı 16-9-935 günü saat 16 ya talik

2 — 10.9.935 gününde pazarlığı yapılacağı ilan olunan "41507" lira bedeli keşifli Sıvas Baş Müdüriyeti binası inşaatı 17.9.935 saat 16 ya talik.

Kapalı zarf usuliyle eksiltmeye konulan yukarda yazılı inşaatın pazarlıkları hizalarında yazılı günlere talik olunmuştur. Talip olanların bedeli mukabilinde şartnameleri almak için hergün ve zarfları vermek için de tayin olunan müddetinde Kabataştaki Alım satım komisyonuna müracaatları. (2415/5187) 1—3832

Kapalı zarf usulile eksil me ilânı

Sümer Bank

Umumî Müdürlüğünden:

1. — Ankara'da Anafartalar caddesinde eski Taşhan yerinde yaptırılacak Sümer Bank merkez binası inşaatının temel kısmı vahidi fiat esasiyle ve temelden yukarı kısım toptan götürü olarak eksiltmeye çıkarılmıştır. Tahmin edilen mecmu keşif bedeli 575.000 liradır.
2. — Bu işe ait evrak şunlardır:
   a) Eksiltme şartnamesi
   b) Mukavele projesi
   c) Hususî şartname
   d) Fennî şartname
   e) İnşaat listesi
   f) Metraj ve keşif cetveli
   g) Projeler
   İstiyenler bu evrakı 30 lira mukabilinde Sümer Bank Ankara Şubesinden alabilirler. Fazla izahat almak için Sümer Bank İnşaat Servisine müracaat edilebilir.
3. — Eksiltme 16 eylûl 1935 pazartesi günü saat 16 da Ankarada Bankalar Caddesinde Ziraat Bankasında Sümer Bank merkezindeki komisyonda yapılacaktır.
4. — Eksiltme kapalı zarf usuliyle yapılacaktır.
5. — Eksiltmeye girebilmek için isteklinin 22.750 lira muvakkat teminat vermesi ve Bankaca seçilecek bir komisyon tarafından fennı ehliyetinin tasdik edilmiş olması lâzımdır.
6. — Teklif mektupları yukarıda yazılı gün ve sasaatten bir saat eveline kadar eksiltme komisyonuna makbuz mukabilinde verilecektir. Posta ile gönderilecek mektupların ihale saatinden bir saat eveline kadar gelmiş ve zarfın kanunî şekilde kapatılmış olması lâzımdır. 1—3751

Yüksek Ziraat Enstitüsü

Rektörlüğünden:

Bu yıl Ankara Yüksek Ziraat Enstitüsünün Ziraat, Baytar Fakültesine Kız ve erkek ve Orman Fakültesine yalnız erkek parasız Leylî paralı leylî ve nihari talebe alınacaktır. Enstitüye yazılabilmek için aşağıdaki şartlara uymak gereklidir.

1 — Lise mezuniyet imtihanını vererek Bakaloryasını yapmış veya Lise olgunluk diplomasını almış olmak (Bakaloryasını yapmamış veya olgunluk diplomasını almamış olanlar Enstitüye alınamaz). Ve türk tabiiyetinde bulunmak lâzımdır.

2 — İstanbul Üniversitesinin Fen Fakültesinden naklen gelecek olanlar orada okudukları sömesterlerden, muvaffak olmuşlar ise, ikisi kabul edilerek Baytar, Ziraat ve Orman Fakültelerinin üçüncü sömesterlerine alınırlar. Ancak Baytar Fakültesine girenlerin bu fakültenin birinci ve ikinci sömestrlerinde okunan Anatomî dersine de ayrıca devam etmeleri ve Ziraat Fakültesine girenlerin Ziraat stajını yapmaları gereklidir.

3 — Enstitüye girecek talebenin yaşı 17 den aşağı ve 25 den yukarı olamaz. Niharî talebe yüksek yaş kaydına bağlı değildir.

4 — Parasız leylî talebeden mesleklerinin lüzum gösterdiği beden kabiliyeti ve sağlamlıkları hakkında tam teşkeküllü bir hasta evi kurulunun raporu lâzımdır.

5 — Enstitüye yazılan talebe iki ay içinde, yeniden sağlık ve sağlamlık muayenesinden geçirilerek ertiklerinin lüzum gösterdiği beden kabiliyetini gösteremiyenlerin enstitüden ilişiği kesilir.

6 — Ziraat Fakültesine girecek talebe Ankarada Orman Çiftliğinde 10 ay staj görmeğe mecburdurlar. Bu staj müddetince talebeye 30 lira aylık verilir. Yatacak yer Çiftlikte parasız sağlanır. (Stajiyer talebenin yemesi ve içmesi de enstitüce sağlandığı takdirde kendilerine bu 30 lira verilmez).

7 — Parasız yatı talebesinden staj veya okuma devresi içinde, sonradan meydana gelen mücbir haller dışında olmak üzere, kendiliğinden stajını veya okumasını bırakanlardan veya cezel olarak çıkarılanlardan hükümetçe yapılan masrafları ödiyecekleri hakkında verilecek nümuneye göre noterlikten tasdikli bir kefaletname alınır

8 — Enstitüye girmek istiyenler yukarda yazılı rapordan başka nüfus kâğıdını, aşı kâğıdını, polis veya Urbaylıktan alacakları uzgidim kâğıdını, orta mektep ve liselerde görmüş oldukları süel dersler hakkındaki ehliyetnameleri iliştirerek el yazıları ile yazacakları pullu bir dilekçe ile ve altı tane fotoğrafı ile birlikte doğruca Ankarada Yüksek Ziraat Enstitüsü Rektörlüğüne başvururlar.

9 — Pulsuz olan ve 8 inci maddede yazılı kâğıtların ilişik olmadığı dilekçeler gelmemiş sayılır.

10 — Vaktinde tam kâğıtlariyle başvuranlar arasından kabul edilecek talebe diploma derecesine ve başvurma tarihlerine göre seçilirler.

11 — Cevap istiyenler ayrıca pul göndermelidirler.

12 — Başvurma zamanı temmuzun on beşinci gününden eylûlün 30 uncu günü akşamına kadardır. Bundan sonraki basvurmalar kabul edilmez. 1—2977

Kültür Bakanlığından:

915 numaralı kanuna göre Kültür Bakanlığına bağlı lise ve orta okullara seçme sınacı ile parasız yatılı talebe alınacktır.

1 — Seçme sınaçları 23 eylül pazartesi günü başlıyacaktır.

2 — Seçme sınacına girmek istiyenler en son 21 eylül cumartesi günü saat 13 e kadar kabul edileceklerdir

Seçme sınacına gireceklerin şu şartları taşımaları gerektir:

a) Türk olmak,

b) Lise ve orta okullar öğreneğinin her sınıf için saptadığı yağlarda bulunmak,

c) İlletli, sakat, bedensel ve tinel kusurları olmamak,

d) Baba - anası kendisini okutamıyacak kadar fakir olmak,

e) Zekâsı, çalışkanlığı, ahlakı talebesi bulunduğu okuldan alacağı fotoğraflı bir belge ile saptanmak,

f) Sınıfta kalmış olmamak,

3 — Seçme sınaçları aşağıda gösterilen yerlerde yapılacaktır:

4 — Bu iş için fazla malûmat almak istiyenler lise, orta okul veya kültür direktörlüklerine müracaat etmelidirler. Bakanlığımıza baş vurmak gerekmez. (2385) 1— 3797

Nafıa Vekâleti

Beşinci Daire su işleri eksiltme komisyonundan:

1 — Eksiltmeye konulan iş: Ankarada Çankaya yolu üzerinde Menfez.

Ayrancı deresi suyunu Kavaklıdere kanalizasyonuna bağlamak üzere 1.50 genişliğinde ve 75.60 metre uzunluğunda menfez yapılması keşif bedeli 5505 lira 82 kuruştur.

2 — Bu işe ait şartname ve evrak şunlardır:

a) Eksiltme şartnamesi,
b) Mukavele projesi,
c) Nafıa işleri şeraiti umumiyesi ,
d) Fennî şartname
f) Proje grafik,

İstekliler bu şartnameleri ve evrakı beşinci daire su işleri müdürlüğünde görebilirler.

3 — Eksiltme 27. 8. 935 tarihinden itibaren on be şgün olup eylülün 11 inci çarşamba günü saat 3 de beşinci dairede yapılacaktır.

4 — Eksiltme kapalı zarf usuliyle yapılacaktır.

5 — Eksiltmeye girebilmek için isteklilerin 413 lira muvakkat teminat vermesi bundan başka aşağıdaki vesikaları göstermesi lazımdır. Nafıa Vekâletinden alınmış bir fennî ehliyetname vesikası ve Ticaret Odası vesikası.

6 — Teklif mektupları 3 üncü maddede yazılı saattan bir saat eveline kadar beşinci daireye getirilerek eksiltme komisyonu reisliğine verilecektir. Posta ile gönderilecek mektupların 3 üncü maddde yazılı saata kadar gelmiş olması ve dış zarfların mühür mumu ile kapanmış olması lazımdır. Postada olacak gecikmeler kabul edilmez. (2354) 1— 3767

Tapu Kadastro Genel Müdürlüğünden:

Kadastro fen heyetleri için satın alınacak olan ve teslim şartları dairede bulunan şartnamesinde yazılı muhammen bedeli 550 lira bir adet (ELLİPSKOPF) kopya makinesi ve teferrüatı keza muhammen bedeli 450 lira bir adet (HİLDEBRAND) Türk alidatı (Alidat Olimetrik) ve muhammen bedeli 180 lira (SÜSS RANDOB Müessesesi Polar Koordinatoğraf Sistem Szovatay muhammen bedeli 350 lira bir adet Karl Zeiss Kip Lodis muhammen bedeli 9 lira presizion, beş adet mahfazalı Balastr, muhammen bedeli altı lira beş adet büyük pusla, muhammen bedeli 5 lira tam daire taksimatlı 19.75 kutrunda beş adet şeffaf minkalegrat taksimatlı) muhammen bedeli 5 lira beş adet tam daire derece taksimatlı 19.75 santimetre kutrunda şeffaf minkale, muhammen bedeli 1 lira Albert Nestler on adet tribl desimetre, muhammen bedeli 2,85 Richter on adet tirilin, muhammen bedeli 25 kuruş 25 adet cep için iki metrelik çelik şerit, muhammen bedeli 1,25 otuz adet yarısı 45 yarısı 60 derecelik mika gönye, muhammen bedeli 20 lira otuz beş adet 20 metrelik çelik şerit, 15 gün müddetle eksiltmeye konulmuştur.

Eksiltm günü 4.9.935 çarşamba günü saat on dörtdür.

İstekliler her gün Tapu ve Kadastro Genel Müdürlüğü levazım müdürlüğüne müracaat ederek şartnameyi alabilirler. (2223) 1—3666

Sıhhat ve İçtimaî Muavenet Vekâleti

Merkez Hıfzıssıhha Müessesesi satın alma komisyonu Reisliğinden:

1 — Eksiltmeye konulan iş: (300) kok kömürü

2 — Eksiltme 9 eylül pazartesi saat 11 de Ankarada merkez Hıfzıssıhha müessesesi satın alma komisyonunda yapılacaktır.

3 — Kok kömürünün tahmini fiatı (8700) lira olup ilk teminat akçesi (652) lira (50) kuruştur.

4 — Teminatlar ihaleden evel hudut ve sahiller sıhhat umum müdürlüğü veznesine yatırılmış olacaktır.

5 — Teklif mektuplarının ihaleden bir saat evel komisyona verilmesi lazımdır. (2287) 1 —3680

Ankara Otobüsler İdaresi Direktörlüğünden:

1 — Yenişehirde otobüsler idaresi arsasının projelerine göre inşa olunacak otobüs ve kamyon deposiyle mevcud garajların aralığının kapatılması ve bunların tesisatları ve teferrüatı sairesi yaptırılacağından 25. 8. 935 den itibaren on beş gün müddetle eksiltmeye konulmuştur.

2 — Keşifleri ve şartname ve projelerini görmek üzere Yenişehirde otobüsler direktörlüğüne müracaat olunacaktır.

3 — Depo inşaatı 26347 lira parke döşemesiyle sıvaları 12610 lira ve kapatılacak kısmın keşfi 7624 lira ve deponun tesisatı keşfi 3197 liradır.

4 — Cümlesinin ihale müddeti 9 eylûl 935 pazartesi günü saat 10.30 da Yenişehirde otobüsler direktörlüğü binasında kapalı zarfla yapılacaktır.

5 — Cümlesi birden bir müteahhide ihale olunacağından ona göre toplu bir fiat verilecektir.

6 — Cümlesi için kanunun tarifi dairesinde muvakkat teminat 3735 liradır.

7 — Taliplerin proje ve keşifleri görmesi için diplomalı mimar veya mühendis olduğuna ve bu gibi taahhüd işleriyle meşgul bulunduğuna dair belediyeler fen direktörlüklerinden vesika almış bulunmaları lazımdır. (2340) 1 — 3756

Ankara valiliğinden

Yenişehirde Kavaklıdere mevkiinde 6 - 328 kapı ve 396 metruke No. lu üç oda, halâ, banyo, mutfak ve odunluğu müştemil evin aylık icarı muhammeni olan otuz lira üzerinden icarının ihalesi 17. 8. 935 tarihinden itibaren bir ay pazarlığa kalmıştır. İsteklilerin 27 liralık depozito makbuzu ile şeraiti öğrenmek ve pey sürmek üzere defterdarlıkta kurulan komisyona müracaatları. (2294) 1 — 3692

Ankara İlbaylığından:

Hususi idareye ait Kültür Bakanlığı binasında yapılacak tamirat 9. 9. 935 pazartesi günü saat 15 de ihale edilmek üzere kapalı zarfla eksiltmeye konulmuştur.

Keşif bedeli 5951 liradır.

İsteklilerin 448 lira 33 kuruşluk muvakkat teminatlariyle birlikte tekliflerini 9 eylül pazartesi günü saat 15 e kadar vilayet daimî encümeni riyasetine tevdi etmeleri lazımdır.

Şartnamesini görmek istiyenlerin hususî muhasebe müdürlüğünde görebilecekleri ilan olunur. (2364) 1— 3783

Kapalı zarf usulile eksiltme ilânı

Sümer Bank

Umumî Müdürlüğünden:

1. — İzmit kâğıt fabrikası direktör ve işyar evlerinin inşaatı temel kısmı vahidi fiat esasiyle ve temelden yukarı kısım inşaatı toptan götürü olarak eksiltmeye çıkarılmıştır. Tahmin edilen keşif bedeli 49.402,50 liradır.
2. — Bu işe ait evrak şunlardır:
   a - Eksiltme şartnamesi
   b . Mukavele projesi
   c - Fennî şartname
   d - Metraj, vahidi fiat ve keşif hulâsası
   e - Projeler
   İstekliler bu evrakı 2,50 lira mukabilinde Sümer Bank Ankara şubesinden alabilirler.
3. — Eksiltme 13 eylûl 935 cuma günü saat 16.30 da Ankarada Bankalar caddesinde Ziraat Bankası binasında Sümer Bank Umumî Müdürlüğündeki komisyonda yapılacaktır.
4. — Eksiltme kapalı zarf usuliyle yapılacaktır.
5. — Eksiltmeye girebilmek için isteklilerin 3706 lira muvakkat teminat vermeleri ve fennî ehliyetlerini vesaikle isbat etmeleri lâzımdır.
6. — Teklif mektupları yukarıda yazılı gün ve saatten bir saat evveline kadar Sümer Bank Umumî müdürlüğündeki komisyona makbuz mukabilinde verilecektir.

Posta ile gönderilecek mektuplarm ihale saatinden nihayet bir saat evveline kadar gelmiş ve zarfın kanunî şekilde kapatılmış olması lâzımdır 1—3750

Ankara valiliğinden

Vilayet hizmet otomobilinin bir senelik benzin ve sair malzemesi ihtiyacı açık eksiltmeye konulmuştur.

Tahmin edilen bedeli 2200 liradır.

Eksiltmeye girmek istiyenler yüzde 7 buçuğu olan 165 lira teminat vermeğe mecburdur.

İhale 9.9.935 pazartesi günü saat 15 de vilayet daimî encümeninde yapılacaktır.

Eksiltmeye girmek istiyenlerin ihale günü daimî encümene gelmeleri şartnamesini görmek istiyenlerin her gün hususî muhasebe müdürlüğüne müracaatları ilan olunur. (2363) 1—3782

P.T.T. Başmüdürlüğünden:

Ankara — Kayseri — Çankırı şimendiferlerinin birleştiği Irmak istasyonunda trenler arasındaki posta aktarma hamallığı senelik olaark 21. 8. 935 tarihinden itibaren eksiltmeye çıkarılmıştır. Müddet bir senedir, tahmin olunan aylık ücreti 22 buçuk liradır. Talip olmak için mahalli hükümetten şayanı itimad ve emin olduğuna ve bir güna mahkûmiyeti olmadığına dair vesika ibraz etmesi ve pey sürmek için 20 lira 20 kuruş muvakkat teminat vermesi lazımdır. Peyi haddi layık görülürse 4 eylül 935 çarşamba günü saat on beşte Ankara P.T.T. Başmüdürlüğü eksiltme komisyonunda ihale olunacağından istiyenlerin şartnamesini görmek üzere Başmüdürlük kalemine müracaatları. (2310) 1— 3698

AVCILARIMIZA

Millî fabrikalarımız mamulâtından (dumansız yerli av barutu) adı altında yeni bir çeşit av barutu piyasaya çıkarılmıştır. Bu barut yabancı memleketler yapısı benzeri barutlar ayar ve evsafında kuvvetli bir baruttur.

Hem yerli yapısı olması hem de iyi evsafta bulunmasından ötürü bu barutu kullandığınızda duyacağınız haz iki katlı olacaktır.

Yerli barutumuz yüz ve iki yüz elli gramlık kutular içinde olarak yüz gramlığı 70 ve 250 gramlığı 175 kuruşluk fiatla idaremizin Tophane satış mağazasile belli başlı satıcılarımız tarafından satılır.

Kullanışta kutuların üzerindeki tanımalara dikkat edilmesi ve her çap için gösterilen mikdarlardan daha fazla barut hakkı kullanılmaması gerektir.

İNHİSARLAR İDARESİ

Ankara imar Müdürlüğünden:

1. - Eksiltmeye konulan iş: Ankara mezarlık duvarı inşaatı olup keşif bedeli 67871 lira 50 kuruştur.

2. - Bu işe ait evrak ve şartnameler şunlardır:

A. Eksiltme şartnamesi
B. Mukavele projesi.
C. Nafıa işleri şeraiti umumiyesi
D. Umumî şartname
E. Keşif cedveli
F. Proje

İstiyenler bu evrakı 3 lira bedelle İmar Müdürlüğünden alabilirler.

3. - İş pazarlıkla bir ay içinde yani 23 Eylûl 935 pazartesi saat 18 ze kadar bedel lâyık görüldüğü takdirde talibine ihale edilecektir. İsteklilerin İmar Müdürlüğüne müracaatları. (2341) 1-3757

Ankara Müzik ögretmen okulu Direktörlüğünden:

Bu yıl okulumuza seçim yoklaması ile alınacak yeni talebelerin yazılma işlerine 2 eylül pazartesi günü başlanacak ve 10 eylül salı akşamına kadar sürecektir. Seçim yoklamaları 20 eylül cuma gününden 26 eylül perşembe gününe kadar yapılacaktır

Okula girme şartları şunlardır:

1 — İlk okulu iyi derece ile bitirmiş olmak
2 — Yaşı 12 den küçük ve 14 den büyük olmamak
3 — Okumasına engel bir hastalığı olmamak
4 — Müziğe istidadı bulunmak

İsteklilerin yukarda yazılı günlerde ilk okul şehadetnamesi, nüfus kâğıdı, aşı kâğıdı, sıhat raporu ve 4 tane fotoğrafla okulumuza başvurmaları. (2398) 1—3814

Nafıa beşinci daire
Su İşleri Müdürlüğü arttırma eksiltme ve ihale komisyonundan

Keşif bedeli 15194 lira 73 kuruş olan Dikmen deresi ıslah ameliyatı 10. 8. 935 den itibaren on beş gün müddetle ve kapalı zarfla eksiltmeye konmuş ise de yevmi ihalede azanın noksanlığı dolayısiyle eksiltme kanununun 29 uncu maddesi mucibince komisyon teşekkül edememiş olmakla yeniden 2.9.935 de eksiltmeye konmuştur.

İhale 18.9.935 çarşamba günü saat 3 de Nafıa Beşinci daire su işleri müdürlüğünde icra edileceğinden isteklilerin ihale günü saat ikiye kadar teminat ve tekliflerini müdüriyete vermeleri lazımdır. Teminat akçesi 1139 lira 60 kuruştur. Tekliflerin 2490 numaralı kanunun tariflerine uygun olacaktır. (2358) 1— 3768

Leylî ve neharî

BOĞAZİÇİ LİSELERİ

Eski FEYZİÂTİ lisesi

BOĞAZİÇİNDE: ARNAVUTKÖYÜNDE: Çifte Saraylarda Kız ve erkekler için ayrı bölüklerde kurulmuş, ana sınıfı, ilk kısmı, orta okul ve lise sınıflarını havi ulusal bir müessesedir.

Yıllardanberi kazandığı muvaffakiyetle tanınmış olan mektep kayıtlara başlamıştır. Kayıt için hergün saat ondan on altıya kadar mektep yönetimine baş vurulabilir. İstiyenlere mektep tarifnamesi gönderilir. Telefon: 36.210

1—3601

Artvin Hudut taburu satın alma komisyonundan

Artvin Garnizonu ihtiyacı için 125 bin kilo un 19.8.935 pazartesi günü saat onda yapılan ihalede verilen fiat haddi lâyikinde görülmediğinden 22.8.935 tarihinden itibaren 15 gün müddetle yeniden kapalı zarf usulü ile eksiltmeye konulmasına karar verildiğinden eksiltme 6.9.935 te Cumartesi günü saat 14 de yapılacağından taliplerin bu saate kadar teklif mektuplarını ve 1687 lira 50 kuruşluk teminatlariyle ve ticaret odalarında musaddak hüviyetleriyle şartnameyi görmek istiyenler Artvin alım satım komisyonuna müracaatları. (2343) 1—3744

Kuruluş 1891 UYANIŞ Serveti fünun yerine çıkar

44 senedir durmadan çıkmakta olan bu haftalık resimli gazetenin Ankara'da satış yeri AKBA Kitapevidir. Senelik abone 10 lira. Sayısı 20 kuruş.

İmar Müdürlüğünden:

Ticaret mektebi altında Samanpazarı istasyon caddesine birleşen sanayi caddesiyle bu caddeyi Bahriye caddesine birleştiren açılması tekarrür etmiştir. Bu yollara tesadüf eden ev ve [illegible]terir plânlar belediye, imar daireleriyle mahalline asılmaların imar müdürlüğüne müracaatları ilân olunur. (2366) 1— 3774

EVLERİNİZİ, APARTMANLARINIZI, VE DİĞER İNŞAATINIZI

Ankara Çimentoları T. A. Ş. nin

8 İNCİ KİLOMETREDEKİ

KARTAL ÇİMENTOSU

Fabrikasının Yeni imal ettiği, mühürlü ve damgalı torbalar içindeki Alman Sun'î Portland ile yaptırınız

KARTAL ÇİMENTOSUNUN EVSAFI:

İstanbul Mühendis Mektebinin resmî tahlil raporuna göre:

Mukavemeti

Harç 1: 3							
Çekme				Sıkma			
3	7	28	28 c	3	7	28	28 c
20,0	23,4	28,5	42,0	278	330	420	525

Terkibi

Ateşte zayiat:	0,42 %
Si O2	20,70 %
Al2 O3:	7,00 %
Fe2 O3:	2,80 %
Ca O:	65,52 %
Mg O:	1,28 %
S O3:	2,17 %
Tesbit edilemiyen:	0,11 %
	100,00 %

Bütün büyük işlerde müteahhidlerin kullandıkları bu çimentonun mukavemet, tazyik e tasallübündeki evsafı fevkalâde ve emsaline faik olduğu gibi fiatça da ucuzdur. Sipariş - ler büyük bir süratle ve bir kaç saat içinde inşaat mahalline kadar teslim edilmek suretile infaz olunur.

SATIŞ ACENTELERİMİZ: *Bay Vehbi Koç Tecim Evi* Tel: 1060
Demir ve malzemei inşaiye şirketi. „ 1760
Şark levazımatı inşaiye ticarethanesi. „ 1259

Daima genç daima güzel

KANZUK

Balsamin kremi

Elli senelik bir maziye malik ve dünyanın her tarafında takdir kazanmış güzellik kremidir. Cildinizin güzellik ve tazeliğini daima muhafaza eder. Balsamin kremi memleketimizin kibar mehafilinde rağbet görmüş ciddi bir kremdir. Çilleri ve buruşukları izale ederek tene fevkalâde bir cazibe bahşeder. Ruhnüvaz kokusu ile ayrıca şöhret kazanmıştır. Balsamin kremi katiyen kurumaz. Teninizin lâtif tazeliğini, cildinizin cazip taravetini ancak krem Balsamin ile meydana çıkarabilirsiniz. Bir defa Balsamin kullanan başka krem kullanamaz. Tanılmış itriyat mağazaları ile büyük eczanelerde bulunur.

Kiralık Daire

(İş bankası karşısında Vehbi Koç apartımanında yazihane ve ikamete elverişli kalorifer, havagazı ve sair tesisatı olan dört odalı bir daire kiralıktır. Mağazasına müracaat.)

1—3835

İmtiyaz sahibi ve Başmuharriri Falih Rıfkı ATAY
Umumî neşriyatı İdare eden Yazı İşleri Müdürü Nasuhi BAYDAR
Çankırı caddesi civarında Ulus Basımevinde basılmıştır.

Ankara Levazım Amirliği Satınalma Komisyonu İlânları

İLAN

470 ton unun kapalı zarfla eksiltmesi 14 eylül 935 cumartesi günü saat 11 de Eskişehirde askerî satın alma komisyonunda yapılacaktır. Unun tahmin bedeli (61.100) lira muvakkat teminatı (4.305) liradır. Teminatlar ihaleden evel muhasebecilik veznesine veya diğer mal sandıklarına yatırılarak makbuzlarla banka mektupları ve diğer belgelerin kanuna uygun olan teklif mektuplarının ihale günü saat ona kadar komisyona verilmesi mecburidir. Şartname her gün Eskişehirde komisyonda görülebilir. Şartnamenin sureti 3 lira 6 kuruş bedel mukabilinde alınabilir. (2360) 1—3766

İLAN

1 — Garnizon dahilindeki kıta ve müesseselerin senelik mahrukat ihtiyaçlarına sarfedilmek üzere 2232 ton linyit kömürü kapalı zarf usuliyle münakasaya konulmuştur.

2 — Şartnamesi Ankara levazım âmirliği satın alma komisyonunda tatil günlerinden maada her gün görülebilir.

3 — Eksiltme 18 eylül 935 tarihine müsadif çarşamba günü saat on birde Ankara levazım âmirliği satın alma komisyonunda yapılacaktır.

4 — Eksiltmeye konulan 2232 ton linyit kömürünün beher tonunun fiatı 11 lira ve mecmu tutarı 24552 lira olup teminatı muvakkatesi 1841 lira 40 kuruştur.

5 — İsteklilerin münakasanın yapılacağı muayyen saatten en aşağı bir saat evel teminatı muvakkate makbuzu ile birlikte teklif mektuplarını Ankara levazım âmirliği satın alma komisyonuna vermeleri. (2395) 1—3828

İLAN

1 — İzmir müstahkem mevki kıtaatının 66100 kilo sade yağı ihtiyacı için kapalı zarf usuliyle satın alınacaktır.

2 — İhalesi 4 eylül 935 çarşamba günü saat on altı buçukta İzmirde kışlada müstahkem mevki satın alma komisyonunda yapılacaktır.

3 — Şartnamesi 258 kuruş bedel mukabilinde komisyondan alınabilir.

4 — Sade yağının tahmin edilen tutarı elli bir bin yüz elli sekiz liradır.

5 — Beher kilo sade yağı için 78 kuruş fiat tahmin edilmiştir.

6 — Teminatı muvakkate akçesi 3827 lira 90 kuruştur.

7 — İstekliler Ticaret Odasında kayıdlı olduklarına dair vesika göstermek mecburiyetindedirler.

8 — Münakasaya iştirak edecekler 2490 sayılı kanunun 2 ve üçüncü maddelerinde ve şartnamesinde yazılı vesika ve teminatı muvakkate makbuzlarını ihale saatından en az bir saat evel komisyona vermiş bulunacaklardır. (2221) 1—3580

İLAN

1 — Kastamonuda bulunan kıtaatın iaşesi için 190000 kilo un kapalı zarf olarak eksiltmeye konmuştur. Tahmin edilen bedeli 28025 liradır.

Eksiltmeye 9 eylül pazartesi günü saat on beşte Kastamonuda askerî satın alma komisyonunda yapılacaktır. Muvakkat teminatı 2101 lira 88 kuruştur. (2220) 1— 3581

İLAN

Kırıkkale askerî sanat mektepleri talebesinin üç aylık ihtiyacı olan 22,000 kilo ekmek 16 eylül 935 pazartesi günü saat 14 : 17 de açık eksiltme suretiyle satın alınacaktır. Taliplerin muhammen bedeli olan 2200 liraya mukabil teminatı eveliyesi olan 165 lirayı Kırıkkale askerî fabrikalar muhasebeciliğine yatırarak vaktinde mektep satın alma komisyonuna müracaatları. (2361) 1— 3765

Cebeci Hastanesi Operatörü

Dr. TURGUT

Hastalarını Adliye Sarayı karşısında Hayatî apartmanında her gün 15 den 19 za kadar kabule başlamıştır.

Satılık hane eşyası

Gidiş dolayısile belediye müzayede salonunda 2 eylül pazartesi, 3 eylül salı, 4 eylül çarşamba günleri saat 17 de müzayede ile satılacağı ilan olunur. 1—3804

Yenişehirde Kiralık

Paşalar tepesinde Havuzbaşına ve vekâletlere yakın dört odalı bahçe ve manzaralı mükemmel bir apartman. Paşalar tepesi bakkalına veya Fevzi Çakmak sokak numara 7 ye müracaat. 1—3836

Askerî Fabrikalar Umum Müdürlüğü Satınalma Komisyonu İlânları

İLAN

1500 kilo sade yağ

Tahmin edilen bedeli (1200) lira olan yukarda mikdarı ve cinsi yazılı yağ Askerî fabrikalar umum müdürlüğü satın alma komisyonunca 17 eylül 935 tarihinde salı günü saat 15 de açık eksiltme ile ihale edilecektir. Şartname parasız olarak komisyondan verilir. Taliplerin muvakkat teminat olan (90) lira ve 2490 numaralı kanunun 2 ve 3. maddelerindeki vesaikle mezkûr gün ve saatta komisyona müracaatları. (2376) 1—3790

ANKARA BİRİNCİ SULH HUKUK HAKİMLİĞİNDEN:

Eski Ankara sanatlar mektebi muhasebecisi Cevat ve kayın birader: Ahmede.

Davacı Balânın Köseli köyünden Türkoğlu Ahmedin aleyhinize ikame ettiği 30 lira alacak davasında davacı iddiasını isbattan izharı aczederek alacağı olan 30 lira hakkında yemin teklif etmiş ve adresinizin malûm olmamasından dolayı yemin etmenize dair tebligat 4 temmuz 1935 tarihli Ulus gazetesile ilânen icra edilmiştir. Mahkemenin teklif ettiği vemini gelip ifa etmediğinizden dolayı vakıayı kabul etmiş ve yeminden kaçınmış addolunmanıza karar verilmiştir. Ancak bu kararın kesbi katiyet etmesi için usulün 337 inci maddesi mucibince eğer yemin edecekseniz tarihi tebellüğünüzden itibaren 8 gün içinde tahriren Ankara birinci sulh hukuk mahkemesine müracaat etmeniz aksi halde vakıaları kabul ve yeminden kaçınmış addolunacağınıza dair olan kararın katileşeceği ihbar makamına geçmek üzere 20 gün müddetle ilânen tebliğ ve mahkeme günü 19.9.935 saat 9.5 da olduğu ihbar olunur. 1—3805

Doktor

Ali Maruf Ünver

DERİ, FİRENGİ VE BELSOĞUKLUĞU HASTALIKLARI MÜTEHASSISI

Tabakhane caddesi başında Altıntaş sokak No. 17. Hastalarını hergün 9-13 ve 15-20ye kadar kabul eder

SİNEMALAR

YENİ

BU GECE
Irene de Zilahy tarafından temsil edilen
EN ÇILGIN GECESİ
Almanca sözlü

KULÜP

BUGÜN BUGECE
ŞEYTAN MASKELİ KADIN
Eğlenceli - Aşkî bir eser