SAYI: 4243 — 2 TEMMUZ 1934 Pazartesi — Dokuzuncu Sene

TÜRKDİLİ

CUMARTESİDEN MAADA HERGÜN SABAHLARI ÇIKAR.

Sahip ve başmuharriri: Bilecik mebusu Hayrettin
Umum Neşriyat Müdürü: Kenan Emin

İDAREHANE: Balıkesir Şahmehmet skağı dairei mahsusa TELGAF: Balıkesir Türkdili,, TELEFON: Türkdili ABUNA ŞERAİTİ: Şeneliği 1000, altıaylığı 600, kuruştur. Nüshası 5, geçmiş nüshaları 25 kuruştur

İSTANBUL ÜNİVERSİTESİ KÜTÜPHANESİ 64222

Elâziz Hattı Bitti Ve ilk Tren Dün Şehre Girdi..

Almanyada Bir İhtilâl Yapılmak İstendi Ve Derhal Bastırıldı.

İhtilâli yapmak istiyenler Hitler hücum kıtalarının reisleridir. Birçok kimseler kurşuna dizildi. Başvekil muavini Von Papen de tevkif edildi, fakat sonre sarbest bırakıldı.

Almanya-Avusturya hududu kapandı.

Barlin, 30 (A A.) — Roytter ajansının istihbaratına nazaran, nasyonal sosyalist fırkasının bazı şubelerinde isyan çıktığı rivayetleri dönmektedir.

M. Göeringin evi zabıtanın nezareti altındadır. Tilgerten mahallesi M. Göeringin hususî memurları tarafından muhafaza edilmektedir. Bu hâdiselerin menşei, Münih şehridir.

Anadolu Ajansının notu: Bu haberi teyit edecek mahiyette şimdiye kadar Berlinden başka bir haber alınmamıştır.

Berlin, 1 (A.A.) — Matbuat mümessillerini kabul eden Prusya başvekili M. Goring hücum kıtaatı idaresinin hareketini takip bu kıtaatın irtica ile sıkı bir alâka muhafaza ettiğini ve bir ihtilâl çıkarmağa teşebbüs etmiş olduğunu söylemiş ve demiştir ki:

— Bazı kimseler ikinci bir inkılâp yapabileceklerini zannetmişlerdir. Bunlar bu hatalarını pek pahalı ödiyeceklerdir. Münihte fesat hareketi ile alâkadar olan Hitlerci milis kumandanlarından yedi kişi kurşuna dizilmişlerdir. Aralarında Konsperidi de vardır. Poin de ölmüştür. Milislerin en büyük reisi sıfatile M. Hitler hücum kıtalarının yeni erkânı harbiyesine bütün hücum kıtaları reislerinden ve efradından itaat ve bilâ kaydü şart inzibat istediğini hattı hareketlerinin olamıyan hücum kıtaları reisleri ile siyasî rüesa derhal ve bilâ merhamet fırkadan tardedileceklerdir. Hücum kıtalarını Berlinde muhteşem bir tarzda yerleşmiş olan ve ziyafetlerine ayda otuz bin mark sarfedilen umumî karargâhın derhal ilga edilmesini emretmiştir.

Münih, 30 (A.A.) — Alman istihbarat bürosu bildiriyor: Millî sosyalist fırkasının bir tebliğine nazaran bazı anasır aylardanberi Hitler milisleri ile devletin millî sosyalist fırkası arasında ihtilâf çıkarmıya çalışıyorlardı. Milislerin hariciye reisi M. Rohın Hilerin malûmatı olmaksızın ceneral Sehlejeher ile münasebet tesis etmek suretile Berlin için pek ziyade antipatik bir şahsiyetten istifade etmiştir. Hitler Bir sistem dahilinde tevlit edilen hâdiseler üzerine Munihe hiderek bazılarının tevkifini emretmiştir. Prusya başvekili Göering Berlinde aynı suretle hareket ederek bilhassa bu siyasî kastın mureten müttefiklerini tevkif ettirmeğe davet etmiştir.

Londra, 1 (A A.) — Royter ajansının Berlinden bildirdiğine göre tevkif edilen başvekil muavini Von Papen isticvaptan sonra serbest bırakılmıştır.

Viyana, 1 (A.A)— Almanyanın Avusturya hududu tamamile kapatılmıştır. Al-

(Devamı üçüncü sayfada)

Elâziz

Bayram yapıyor, halk sevinç içindedir.

İlk tren dün merasimle Elâziz istasiyona girdi

Elâziz, 1 (A.A.) — Tren Elâzize girdi. Cümhuriyetin bu feyizli nimetine kovuşan Elâziz halkı sevinç içindedir. On binlerce köylü ve şehirli halk istasiyon civarında davullar ve zurnalar çalarak bayram yapmaktadırlar. İlk tren bügün merasimle istasiyona gelmiştir.

Maarif

Vekâletinin bir tebliği.

Ortamektep muallimi olmak istiyenlerden aranılan evsaf.

Ankara, 1 (A.A.)— Maarif Vekâletinden: Orta mekteplerde muallimlik etmek istiyen yüksek mektep mezunlarından Maarif Vekâletine müracaat etmiş olanların istidalarına cevaben tebliğ olunur:

1 — Yüksek mektep mezunlarından orta mekteplerde muallimlik yapmak için vekâlete müracaat edenlerin 20-30 temmuzda İstanbul üniversitesinde imtihanlarının icrası takarrür etmiştir. Bunlardan son on sene içinde edebiyat ve fen fakültelerinden mezun olmuş bulunanlar imtihana tabi değildir. Bu fakültelerden on sene ve daha evel neşet edip te muallimliğe intisap etmiş ve yahut bir müddet talim hizmetinde bulunduktan sonra en az on senedenberi muallimlik mesleğinden ayrılmış bulunanlar diğer yüksek mektep mezunları gibi imtihana girmek mecburiyetindedir.

2 — İmtihanlar taliplerin müracaatlarına göre Türkçe, tarih, coğrafya, yurt bilgisi, fen bilgisi, biyoloji, riyaziye zümrelerinden yapılacaktır. İmtihana gireceklerin lâzım gelen vesikalarile 17 temmuza kadar İstanbul Üniversite kâtibi umumiliğine müracaat etmeleri lâzımdır.

Türk-İran Dostluğu.

Tahran sefirimizin beyanatı.

Türkiye - İran dostluğu merkazî Asyaya politikasını tahkim edecek esaslı vasıtalardan biridir.

Tahran sefirimiz Hüsrev bey "Deutches Nachrichtenbürö,, gazetesine şu beyanatta bulunmuştur:

— Bundan dört sene evel Türkiye tarafından Tahrana sefir tayin edildiğim zaman kürt ihtilâli yatıştırılmıştı.

Türkiye Reisicümhuru beni ve iki devletin menafiini gözeten bir antant imkânlarını aramak için Şehinşah Hazretlerile şahsen görüşmeğe memur etmişti.

Bu antanttan maksat iki millet arasındaki dostluğun takviyesi suretile eski hudut ihtilâflarını bertaraf etmekti.

Şehinşah Hazretleri Türkiye Reisicümhurunun bir dostu ve büyük bir takdirkârı oldukları için bu vazifemin ifası gayet kolay oldu.

Tahranda kaldığım dört seneden sonra büyük bir memnuniyetle müşahede ettim ki kürt meselesi tamamile bertaraf olmuştur. Hudut ihtilâfları da aynı suretle halledilmiştir. Bugün bir Türk - İran komisyonu itilâfın tayin ettiği noktalarda hudutları tashih etmekle meşguldür.

Şimdi hududun iki tarafında sulh ve sukûnet hükümfermadır. Tebrizden Trbzona giden ve bugüne kadar atıl bir vaziyette duran ticaret yolu tekrar beynelmilel ticarete açılmaktadır.

Uzun zamandanberi zaten iki devlet, bu eski ticaret yolunun açılmasını şiddetle temenni ediyorlardı, bu yolu tanzim etmek için iki millet te son zamanlarda kendi

Tahran Sefirimiz Husrev bey

taraflarına bunun en son teknik kaidelere göre tanzimi için lâzımgelen herşeyi yapmışlardı. Şehinşah Hazretlerinin bu tarıkle seyahat etmeleri, kendilerinin

(Devamı ikinci sayifede)

Yunan

Zabitleri bir taklibi hükûmet mi hazırladı?

Yunan Hükûmeti tedbirler aldı.

Istanbul, 1 (Muhabirimizden)— Atinadan haber verilniğine göre Sabık diktatör ceneral Plastıras taraftarlarından olan küçük zabitlerin dünkü cuma günü Atinada bir taklibi hükûmet için hazırlık yaptıkları şayiaları çıkmış ve bu sebeple hükûmetçe fevkalâde tedbirler alınarak asayişin haleldar olmaması temin olunmuştur.

İstanbulda Büyük Bir Fener Alayı Yapıldı.

Şehinşah Hazretlerinin şereflerine yapılan bu fener alayı İstanbulun pek az gördüğü derecede parlak oldu.

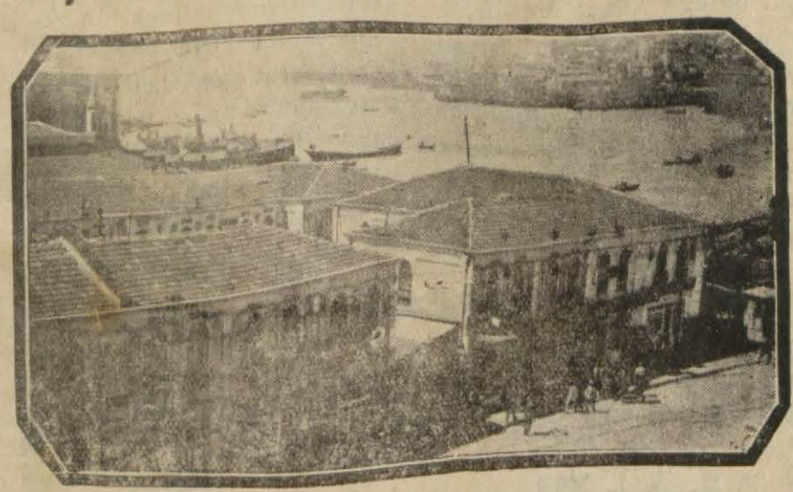

Parlak bir fener alayı yapılan güzel İstanbulun görünüşü

İstanbul, 1 (A A.) — İran Şehinşahı Hazretleri dünkü günü Dolmabahçe sarayında istirahatle geçirmişlerdir.

İstanbul, 1 (A.A.) — İran Şehinşahı Hazretlerinin şerefine dün gece bir feneralayı yapılmıştır. Denizde yapılan bu alay İstanbulun pek az gördüğü derecede parlak ve eğlenceli olmuştur. Feneralayı İstanbulun siklet merkezi riyaseticümhur sarayının önüne tesadüf ediyordu. Burada harp gemilerinden başka Ege, İzmir, Bartin vapurları demirlemişti. Baştanbaşa donanmış birer ziya tufanı haline gelmiştir. Halkı getiren vapurlar mükemmel aydınlatılmış renkli mehtaplar hava fişekleri atılıyor vapurdaki halk hep bir ağızdan Cümhuriyet marşını söylüyorlardı. Bu eğlence gece yarısına kadar devam etti ve saat on ikiye kadar devam etti. Ve saat on ikiye doğru vapurlar Hareket mevkilerine döndüler.

Şehinşah Hazretlerinin memleketimizi ziyareti ve Mısır.

Kahire, 1 (A.A.) — İran Şehinşahı Hz. nin Türkiyeyi ziyareti Mısırda çok muhabbetkâr akisler tevlit etmiştir. Gazi Hz. ile İran Şehinşah Hz. arasındaki mükâleme bu iki kardeş milletin ve büyük reislerini biribirlerine bağlıyan dostluğun takviyesinin bütün şark için çok ehemmiyetli neticeleri itibarile Mısır hükûmet mehafelinde ve efkârı umumiyesinde müsait ve kuvvetli intibalar vücude getirmiştir.

Ödemiş

Halkı ordumuza bir tayare daha hediye ediyor

Ankara, 1 (A.A.) — Ödemiş esnafları aralarında mühim bir toplantı yaparak havalarımıza bir tayare ihda etmeğe karar vermiştir. Bu tayarenin bedeli şu surette temin edilecektir: Ödemiş berberleri, kunduracıları ve urğancıları bir gündeliklerini, kasaplar da her gün kesecekleri koyun, kuzu, keçi ve oğlaklardan birer ve sığırlardan ikişer kuruş tayare cemiyetine vereceklerdir. Hamiyetli Ödemişliller şimdiye kadar biri Ödemiş, diğeri Adağıda üçüncüsünde Ödemiş tütüncüleri isimlerile ordumuza üç tayare hediye etmişlerdir. Bu son kararla alınacak tayare Ödemişin dördüncü tayaresi olacaktır.

Yutdaş:

Zengin, fakir, kadın, erkek hulâsa hiçbir kimse kendisini hilâliahmerin şefkatli himayesinden uzak sayamaz. Bu şefkat yurdunun yardım eline günün birinde muhtaç olabileceğimizi unutmamalıyız.

Senelerce evel kurulmuş olan bu hayır ocağına aza ol!

Kimya

Ve mikrop harbi!

Almanya hazırlık mı yapıyor?

Paris, 29 (A.A) — Parris Soir gazetesi, Almanyanın kimya ve mikrop hazırladıkları hakkında çok müeyyit ifşaata bulunarak diyor ki:

Bundan böyle hiçbir milletin infıratta yanaşmasına imkân yoktur. Ve İngiltere de bu zalim zaruretten azade değildir. Mütecaviz tarif ve tayin olunmaktadır ve bütün milletler mütecavize karşı bitaraflıklarından vazgeçebilmelidirler. Bu fikir ilk defa olarak dünkü Taymis gazetesinde ileri sürülmektedir. Mezkûr gazete Lokarno itilâfıarının hava hücumlarına dair olan ahkâmının derhal tecdidini istemektedir.

Fransanın

Para siyaseti

Fıransız Hariciye Nazırının beyanatı.

Paris, 29 (AA) — Mebusan meclisinde vergiler ıslahatı kanununun müzakeresi esnasında eski maliye nazırı M. Reynaudnun paranın kıymetten düşürülmesi meselesini mevzu bahsetmesi üzerine maliye nazırı M. Germain Martın demiştir ki:

Mebusan meclisi tatilden döner dönmez kaha eyi bir para siyaseti hakkında müzakereyi kabul ediyorum.

Benim fıkrimce parayı kıymetten düşürmek ne kadar ağır bir hata olamaz. Şayet Fransa para karışıklıklarına düşerse bu her halde kendisi için eyi olmaz.

SIHHAT BAHSİ

Verem her şeklinde eyi olabilir?

Yazan: İstanbul üniversitesi fen fakültesi profesörlerinden Dr. A. Süheyl

Verem deyince herkes korkar ve artık o hastanın ne de olsa bütün tedaviye rağmen eyi olmıyacağı kanaati hâkimdir. Ne kadar tedavi edilirse edilsin çok uzak olmıyan bir zamanda öleceği kanaati maalesef halkımızda pek umumidir. Lâkin bu yanlış düşünce karşısında hakikat hiç bir zaman böyle değildir. Vaktinde müracaat eden hastalar ve hatta biraz zamanını bilmiyerek veya ihmal ile geçiren hastaların bile ekseriya bazan kısa ve bazan uzun bir zaman mücadeleden sonra eyi olduklarını görüyoruz. Hastaların tedaviye koştukları zaman ne kadar erken ise tedavi müddetleri de o kadar kısa olmuştur. Geç gelenlerin tedavileri muhtelif tedavi mücadeleleri için artar.

Veremden eyi olanlar iki kısımdır: bir kısmı tedavi esnasında yapılan ihtimam ve dikkati tedavileri hitam bulduktan sonra da gösterirler. Binaenaleyh tedavinin verdiği mesut netice uzun seneler devam eder ve bu hastalığın ufak ehemmiyetli veya ehemmiyetsiz tezahür ve nüksleri görülmez. Mutat çalışmalarını ihtiyatı elden bırakmıyarak idame ettirirler. Diğer bir kısım hastaların eyi olduktan sonra eyi olan ve kısmen uyuyan rahatsızlıklarını tamamen bertaraf olmuş addile eskisi gibi gayri muntazam ve gayri muvafık bir surette hayat sürmeğe başlarlar. Eski sui istimaller, fazla yorğunluklar, işret ve sigara iptilâları ve saire olanca manasile hüküm sürer ve bir müddet sonra hastalığın mahiyeti yine kendisini göstererek eskisinden daha fazla ve daha ehemmiyetli bir surette hastalanırlar.

Bunda eyi olan hastaların kendilerini korumamaları ve kayıtsız yaşamaları âmil olur. Bu gibi mübalâtsızlığı yapmıyan hastalar kendilerine yapılan tedavilerin günbegün eyiliğini ve güzel neticelerini elde ederler.

Hiç bir veremli hastalığın şekli ne olursa olsun ölmeğe mahkûm değildir. Netice ölüme mahkûm zannile bir köşeda öksürüğünün tedavisi ve ateşin düşülmesile iktifa edilen hastaların bazan uzun mücadele ve muhtelif tedavi tatbikinden sonra yavaş yavaş düzelmeğe başladıkları ve nihayet eyi olanlar da az değildir.

Veremliler tam zamanında ve kendisinde gayri tabiî bir hal meselâ çabuk yorulma, kesilme, zayıflama, çalışmağa isteksizlik, bazan hafif ateş, iştihasızlık, hazmî bazı bozukluklar hissedince her hangi malûm bir hastalığı olsa bile ciğerlerini ve dolayısile bütün uzuvlarını hâzik bir hekime göstermelidir. Çok defa bu gibi hallerde bazan ahstalığa müstait olan kimselerde girip neticesi görülen ufak defek tezahürlerle beraber ekseriya bir şey bulunmaz, zira ehemmiyetsiz bir sebepten doğmuş olabilir. Eğer ufak bir şey varsa bu devrede kısa bir tedavi ve istirahat ile önü alınır. Lâkin bu devre farkolunmadan geçerse rahatsızlık daha ehemmiyetleşebilir. Kendisinde bir az gayrı tabiîlik hisseden hastalar behemehal bir hekimin tetkikinden geçmelidir. Hastalığın meydana çıkmasını beklemek ekseriya insanları fena bir vaziyet karşısında bırakabilir. Hem kendilerini ve hem de hekimi çok düşündürürler. Dediğim gibi müracaat zamanı ne kadar kısa olursa tedavi müddeti de o kadar kısalır.

Verem hastalığını ta bidayetinde bulabilmek bugün rontken şuaı karşısında tamamen mümkün olmaktadır. Elimizde bulunan bu pek mühim teşhis usulünden hastalar istikballeri için büyük istifade ederler.

Buraya kadar olan sözlerim hep hasta olan ve hastalığın ilk arâzını göstteren hastalara mahsustur. Bir memlekette kendilerini sağlam telâkki eden hastalar şahsî sıhhatlarile daha yakından alâkadar olarak uluorta yaşamağı terk ile ve her vechile yorgunluk, sui istimal, işret vesair iptilâlardan kendilerini kurtarmağa dikkat edenler ve akıl ve idrakini evvelâ bulunmaz bir servet olan kendi sıhhatini korumağa hasredenler ne kadar çoğalmış ise bir memlekette vereme tutulanlar o kadar azalmıştır. Bazan insanın kendi sıhhatine pek çok güvenerek kendisini hiç hastalanmaz telâkki ederek o günkü sıkletine, kuvvetine ve zindeliğine aldananların hepsi değilse bile çoğu yanılır. Evet bu gibi beden dirilikleri büyük bir servettir. Lâkin onun hüsnü istimali ve tenbiyesi şarttır. Akıllı bir insan bile eline geçen serveti birden yok etmek istemezken bütün servetlerin fevkinde bulunan sıhhatini birden nasıl yok yere imha eder. İnsan vücudu hastalıklara karşı mukavemet gösterir ve bu muvazenesinin bozulmaması bizi her an maruz kaldığımız verem gibi bazı hastalıkların yeniden uyanmamasında âmildir. İşte gayri muntazam hayat ve yaşayış ekseriya bu muvazeneyi bozar. Müvazenede bozulunca vücudun hastalığa karşı koyan unsurları mukavemetini kaybeder. Vücudumuz bizi yaşataçak her türlü mukavemete maliktir, elverir ki bu mukavemeti azaltmaktan korkmalıdır. İnsanı hastalıktan ziyade kendi ihmali ademe sürükler. Çok defa insan ölümünde âmil olan hastalıktan ziyade kendi ihmalidir.

Onun için sıhhatin ve dolayısile bunun bahşettiği zevkin idamesini ihmal ve bunun vücutta yaptığı mukavemetsizliği kıranlar kendi hayatlarına büyük bir kast yapmış olurlar, bu mukavemetin kırıldığını hissetmiyenlerde hastalık ekseriya baş ucunda bekler.

Bunu da duymıyanlar veya duymak istemiyenlerde hastalık baş gösterir. Bunların hepsi kendi vücutlarını idare edecek aklı selimin avdetile bertaraf olabilir. Onun için verem oldum diye korkarak geri kalan maneviyatını da bozanlar ve nevmidiye düşenler derhal kendilerini vakit kaybetmeden tedaviye koşmalıdır. Ruhî ahvali düzelir ve bu rahatsızlık onlara artık hayatta sıhhatin kadrini bildirir. Hastalar maneviyatını bozmıyarak ve hastalığın ismiinden korkmıyarak kendilerini muntazam tedavi ettirmenin yolunu bilmelidir. Zira pek çok müşahedeler eyi olmaz zannolunan bazı verem vakalarının bile zamanla düreldiklerini, hele mebdede olanların kısa bir zaman zarfında eski çalışmalarına avdet ettikleri ve tamamen eyi oldukları görülmüştür. Fennin bugünkü terakkilerinden zamanında istifade etmesini bilmelidir. Hasta olmak istemiyenler de yaşadığımız yirminci asırda hastalıklardan her türlü vikaye usullerinin mevcut olduğunu bilmeli ve hastalığı mucip olacak sebeplerden tamamen uzaklaşmalıdır.

Mevsim tebeddüllerinde vücudu eyi sakınmak, işret ve sigarayı bırakmak, manasız yorgunluklar ve sui istimallerden pek ifratkârane sporlardan, ve manasız güneşte kalmaktan tevakki etmekle beraber hayatın icabatından olan teessürlere de çok üzülmemeğe gayret etmeğe alışmak vücudün hastalığa karşı müdafaa silâhalarını çoğaltan en büyük âmillerdendir.

Türk - İran Dostluğu

(Üst tarafı birinci sayfada)

İranın garba bu tarikle bağlanması hususunda atfettikleri ehemmiyeti bariz bir şekilde gösterir.

İranda bulunduğum müddet zarfında Şehinşah Hazretlerinin, dirayet ve nüfuzu nazarı sayesinde İranın tamamen inkişaf ettiğini müşahede ettim.

Bu inkişaf millî faaliyetin her sahasına şamildir, vasi bir yenilik ve yeniden tesis programını ihtiva etmektedir.

Eski bir zabit olan Husrev bey, İran ordusunda, bahriyesinde ve tayareciliğinde vukubulan terakkiyatın ne kadar vasi olduğunu müşahede etmiştir. İran bugün talim, terbiye ve teçhizat cihetinden asrî bir orduya maliktir.

Bugün Türkiye gibi, İran da tamamile bir sulh politikası takip etmektedir.

Şehinşah Hazretlerinin Türkiye seyahati ve iki millet arasında bir dostluk muahedesi akti, merkezî Asyada sulh politikasını tahkim edecek en esaslı vasıtalardan biridir.

ŞEHİR VE MÜLHAKATTA

Bir vaka

Bir arabacı şehir dışında iki kişi tarafından soyuldu

Dün gece İlyaslar mezarlığı civarında bir vaka olmuştur. vaka şudur: Orucgazi mahallesinden bakkal Deli İbrahim oğlu Emin ile aynı mahalleden arnavut Aziz oğlu yemişçi Elmas Martlı mahallesinden Çakır oğlu Alinin arabasına binerek şehir dışında gezmeğe çıkmışlar, araba İlyaslar mezarlığı civarına geldiği vakit Elmas bıçağını Emin de tabancasını çekerek Alinin üzerine hücum etmişler ve zorla elinden on lirasını almışlardır.

Arabacı Alinin şikâyeti üzerine iki zorba dün yakalanmış ve adliyeye teslim edilmiştir.

Şehrimizde yeni bir dikiş yurdu açılıyor.

İşittiğimize göre pek yakında şehrimizde «Yeni yurt» namile yeni bir dikiş ve biçki yurdu açılacaktır. Yurdun açılması etrafında hazırlık yapılmaktadır.

Türk millî tiyatro heyetinin temsilleri

« Türk millî tiyatro » heyeti ilk temsilini şehir sinemasında muvaffakıyetle vermiştir.

Temsiller rağbet görmektedir. Bu akşam Mahmut Yesari beyin «??? Aranıyor» isimli dört perdelik vodvili oynanacaktır.

Şarhoş olmuş ve..

Bursanın Sultan Alâettin mahallesinden Salih oğlu Hüseyin isminde biri hakkında zabıtaca tahkikat yapılmaktadır. Zabıta raporuna göre Hüseyin bir gün evel sarhoş bir halde Maharremin örtülü çarşıdaki kahvesine giderek tecavüzatı lisaniyede bulunmuştur.

Dünbe köyünde kaza neticesinde öldü.

Bandırma, (Muhabirimizden) — Manyas nahiyesinin Dümbe köyünde bir kaza olmuş yirmi altı yaşında bir kadın kaza neticesinde ölmüştür. Hâdise hakkında elde ettiğim malûmata göre Dümbe köyünden Hasan oğlu Osman tarlasında istirahat ettiği bir sırada tabancasını karıştırırken tabanca ateş almış ve tabancadan çıkan kurşun aynı köyden Hatice hanımın karnına saplanmış zavallı kadın aldığı yaranın tesirile derhal ölmüştür.

Katil hâdiseyi müteakip yakalanmıştır. Hâdise hakkında tahkikat yapılmaktadır.

Av Mevsiminde Değiliz!

Avcılığın memnu bulunduğu bu mevsimde bazı kimselerin avlandıkları anlaşılıyor. Nazarı dikkati celbederiz

Avcılardan bir grup

Avcılık ağustos iptidasına kadar kanunen memnudur. Bazı zevatın avcılık ve kulüp nizamnamelerine riayetsizlik göstererek avcılık etmekte oldukları anlaşılmaktadır.

Avcılığın memnu olduğu bu mevsimde avcıların silâh ve av köpekleri ve avları hazine namına zapt ve müsadere edilmesi kanunun emri iktizasındandır.

Zabıta, bilûmum köy muhtar ve koruculari ve mahalle bekçileri ağustostan evel avcılığı menetmek ve hazine namına silâhlarını ve köpeklerini müsadere etmekle mükellefdirler.

Esasen avcılık tezkeresi almak mecburiyetinde olan avcıların tezkere almaksızın avlanmaları caiz değildir.

Alâkadar makamların nazarı dikkatini ehemmiyetle celbederiz.

Amerika

Alacaklarını almakta ısrar ediyor,

Amerika bir nota verdi

Vaşington, 29 (A.A.) — hükûmet münakalelere moratoryom konulduğunu bildiren Alman notasına cevabını Alman maslahatgüzarına vermiştir.

Amerika notasında ezcümle şunlar soylenmektedir:

Amerika hükûmeti Almanyanın üzerine yüklenen malî müşküllerden haberdardır. Fakat Amerika Almanyanın bugün içinde bulunduğu vaziyetten Hitler rejiminin takip ettiği siyaset dolayısile büyük bir mikyasta mesul olduğu kanaatindedir.

«Alman hükûmeti bu siyasetin dünyanın muhtelif yerlerinde ticarî ihtilâflar ve Almanyanın münakaleler hususundaki kabiliyetinin azalması şeklinde tezahür eden bir muhalefet çıkardığını şüphesiz biliyor. Amerika Almanyanın tediye hususunda bütün gayretini sarfedeceğine istinat etmektedir. Moratoryom beynelmilel ticaret ve maliyenin parçalanmasını arttıracak ve dünya iktısadî müşküllerinin halli için yapılacak beynelmilel teşriki mesaiyi korkutacaktır.

Fransa

ile İngiltere arasında bir anlaşma

Roma, 29 (A.A.) — Lavaro Facista gazetesi İngilterenin hava müdafaası ve Fransa ile İngiltere arasında askerî bir anlaşma ihtimalleri hakkında Fransız ve İngiliz gazetelerinin neşriyatını mevzuu bahsederek İngilterenin denizden müdafaası gayri kâfi olduğundan İngiliz gayesinin Avrupa kıtası üzerinde hava merkezleri elde etmek olduğunu yazmaktadır.

Şehir Sinemasında

2 Temmuz 934 pazartesi akşamı saat 9.30 da

Türk Millî Tiyatrosu

TARAFINDAN

??? ARANIYOR

Vodbil 4 Perde

Yazan: MAHMUT YESARİ

Ayrıca büyük varyete

Fiatlar: Mevkii mahsus 50, birinci mevki 40, ikinci 30, balkon 25, localar 150-200 kuruştur.

SESLER

« Allo!! Allo!! 1934 »

Şiir yazan ve edebiyata delice âşık olan her gencin en büyük emeli, gecelerini feda ettiği, saatlerce üzerine göz yaşı döktüğü yazılarını, kendi imzasını taşıyan bir kitap içinde görmektir.

Her genç şairin kalbinde şahlanan bu arzu, onu, bir çok maddî ve manevî zorluklara göğüs germiye icbar eder. Hattâ, sonunda açlık, sefalet bile olsa, bir şair, o emelinin tahakkuku için her çareye baş vurur.

Maalesef münekkit geçinenlerimiz, gençlarin sık sık kitap neşrettiklerini gördükçe, edebiyatımızın çocukların elinde kaldığından, ve edebiyatımızın gençlerin elinden kurtulmasından dem vurup dururlar.

Söyledikleri doğru olabilir, fakat biz mademki her şeyin temelini yeniden atıyoruz ve her işin başlangıcındayız. Şiirin de gençler elinde kalmasını tabiî görmeliyiz..

Bırakın gençler istediklerini yapsınlar... Yalnız, ümitleri cılızlaşmasın ve ölmesin... Onlar ancak bu şekilde güzel, olğun meyva verebilirler...

Hangi büyük şair ve muharririn ilk eseri çocukça ve gülünç değildir ki!..

**

« Allo!!! Allo!!! 1934 »... İşte, iki gencin müşterek neşrettikleri bir kitap...

Dostum Mustafa Niyazi ve arkadaşı Mümtaz Zekinin ilk eserlerinde ne derece muvaffak olduklarını anlatacak değilim... Zaten, ilk eser de muvaffakıyet aramak, gülünç olur. Çünkü, eserde kusur ve acemilik olacağı tabiîdir.

Güzel ve cazip bir kapak içinde on altı serbest vezin şiiri toplıyan bu eserde ilk nazarı dikkati celbeden şey, her iki gencin de arijinal görünmek merakıdır.

Şair bu isteğini şöyle anlatıyor:

«... Ben isterim ki, turbin seslerivle dolu
bir plâk olsun mısralar...
Ve plâk mısralara turbin
sesleri vursun..
Ben isterim ki, mısralarında,
bilmem kaç bin ton,
ve bilmem kaç bin tonlâto
ağırlığında bir piston
vursun...»

Garip bir arzu değil mi?.

Doğrusunu söylemek lâzım gelirse, burada genç şairin emeli vazıh olarak anlaşılmıyor..

Ne biçim şiir istiyor?.

Yoksa, bunları sırf orijinallik için mi bu şekilde sıralamış?.

Dedik ya, her yerde bir yenilik, bir başkalık, garip bir arzu seziyoruz..

Diğer bir şiirde de:

«... Satırlarımda, bir bahis yok.ur,
Hastalığa aşka dair...»

Diyor..

Hastalığı çiğneyip geçelim, lâkin aşksız şiir olmaz, bence.. Zaten şiirin mayası aşk değil midir?.

«Beyaz gölgeler» şairi, kitabının başlangıcında:

Bütün hayatımı onlar verir de
ben yaşarım.
Kadınlar olmasa, öksüz kalırdı
eş'arım...»

Hayır, dostum, hayır, satırlarında bir kadının çıplak hayoli bir peri gibi dolaşmalıdır... Aşk şiiri yaratır.

Bu bahse, başka bir yazımızda yine avdet ederiz...

Her iki gençin, ahenge çok ehemmiyet verdiklerini anlıyoruz.. Nazım Hikmetin çığırından gidenlere bakacak olursak, ekserisi, ahenkli, rakseder gibi yürüyebilmek için her şeyi tekmelıyorlar ve bazan da adımlarını şaşırıyor ve bir çoğu da düşüyor...

Bence bir serbest nazımda ritim kadar da intizam, topluluk bulunmalıdır...

Bazı, o şiirle hiçbir alâkası olmıyan bir mısra ile karşılaşıyoruz ve hayretle:

— Acayip?.. Bu ne arıyor burada?.. Demekten kendimizi alamıyoruz.

Bazan da çok ahenkli mısralar okuyoruz.. Meselâ Mustafa Niyazinin, başlıksız son şiiri çok hoşuma gitti. İşte lâlettayin aldığım bir parça:

«..Alev solur
«Ateş yaz geceleri..
«Bir alev olur.
«Yazın yalaz geceleri..
« Ve geceler, camlara sürülen is...
«Geceler güzel,
geceler pis..
«Altın başlı
«Başaklar rüzgârlara
«Baş eğmelidir.
«Çünkü rüzgârlar delidir.
«Taşlı yollardan esen rüzgârr
«laaaarr!..»

Keza Mümtaz Zekinin çok güzel ve ahenkli şiirleri var.. Onun «Havay ve ay»ı ahenk itibarile emsalsiz bir şiirdir...

Serbest nazımda, her iki genç te muvaffakıyetli adımlar atmışlardır. Kendilerini tebrik etmeyi bir borç sayarız.

(Me – Te)

Kitaplar:

Türklüğün kökleri Ve Yayılışı

A. Avni Ali Cendar beyin Türk Socirlogi tetkiklerinin birinci sayısı olan bu eser «Türk» adının menşei hakkındaki nazariyelerden başlıyarak, Türk ırkının büyüklüğünü, yayılışını, Anadolu Türk ve Türkmenlerini, Türk kelimelerinin bölüntülerini, Türk aşiretlerinin yerleştikleri yerlere ait verdikleri isimleri ve bu Türk aşiret esamisinin dil tatkikatındaki muvaffakıyeti çok derin ve çok esaslı bir surette anlaşılmaktadır.

Millî kütüphanemize değerli bir eser kazandıran muharriri tebrik eder ve karilerimize bu kitaptan birer tane edinmelerini tavsiye ederiz, fiatı (60) kuruştur.

Almanyada İhtilâl

(Üstarafı birinci sayfada)

manyadan gelen trenler tamamen boştur yolcular hudude inmek mecburiyetindedir.

Ecnebi matbuatı:

Von Papenin nutku

Von Papenin bu nutkunda muhafazakâr mahafile irtica damga vurmağa çalışan ihtilâlci nasyonalistlerin aleyhinde söyledi

«Neue Züricher Zeitun» yazıyor:

Reich başvekil muavini Von Papen pazar günü Marburgda, Marbug Üniversitesile birliğinin 13 üncü yıl dönümü münasebetile bir nutuk irat ederek, muhafazakârlar mehafiline irtica damgası vurmağa çalışan ihtilâlci nasyonal sosyalistlerin dikkatini celbedecek bir şiddetle aleyhinde bulunmuştur. Bu nutkun neşir ve tamimi Reich prapağanda nezareti tarafından menolunmuştur. Memnuiyetin sebebi, Başvekil muavininin tenkitlere karşı açılan mücadele hakkında propaganda nazırı Dr. Goebbelsin aleyhinde bulunmuş olmasıdır.

Von Papen bu nutkunda Alman ihtilâlinin hedeflerini izah ederek demiştir ki:

Bizim ihtilâlimiz gibi tarihî bir ehmmiyet ve vüsatteki tasfiye, temizlik dava ve ameliyesinin, kirli teressübat dahi husule getireceği tabiîdir. Ve bu hal alyevm Alman matbuatında noksan olan açık ve erkekçe bir münakaşa ve tenkidi istilzam eder. Bunun için hükûmetin bizzat müdahalesi ve işleri hakikî mecraya sevketmesi lâzımgelir. Müfrit ve lüzumundan pek fazla gayretli genç ihtilâlcilerin mürteci parolası ile zamanın icap ettirdiği vazifelere tamamile sarılmış ve hasrı vücut etmiş olan millî kuvvetleri de iskat etmek istemeleri karşısında nasyonal sosyalizm ile muhafazakâr kuvvetler arasında yenilik gaye ve hedefi uğrunda tamme tahtında aktedilmiş olan 30 İkincikânun 1933 ittifakına işaret etmek icap ediyor.

Bugünkü mesele, rejime iman edenlerle iman etmiyenleri ayırt etmektir. Müteaddit fırkalar sistemi yerine ikame edilmiş olan tek parti sistemi, inkılâbın emniyeti istihsal edilinciye ve yeni güzideler faaliyete geçinciye kadar muhik olabilir. Zira anti liberal inkişafın mantığı hür ve serbest bir millî birliği iltizam eder ve bu birliğin, milletin gönüllü olarak iltihakı ile vücut bulması icap eder.

Başvekil muavini kilise akaidinin yenileştirilmesine temasla istikbalde de bir güzideler zümresinin bulunacağını münevver ve mütefekkir insanın hayatî kudret ve faaliyetinden mahrum edilmesinin doğru olamıyacağını, büyük adamların propaganda ile yaratılmıyacağını izah ettikten sonra, ihtilâlin ilerde alacağı şekil ve mahiyetle meşgul olan cereyanlara geçerek:

İhtilâli tamamlıyacak ikinci bir dalgaya ait bahis ve iddialar nihayet bulmak istemiyor. Bu fikirlerle mesuliyetsiz oynıyan bir kimsenin ikinci bir dalgayı üçüncü bir dalganın takip edebileceğini ve giyotin ile tehditler savuran bir adamın da daha evel kendi başını giyotin baltası altına bırakacağını unutmaması lâzımdır. Dedikten sonra: Almanya marksizmin programını tatbik etmek için bir anti marksist ihtilâli yaşamış mıdır. Sualini sormuş ve sözüne devamla millî hareket neticeye ermeli ve gayri kabili taarruz bir devlet kuvveti ile zapt ve teshir edilmiş kuvvetli bir içtimaî bünye yaratılmalıdır. Almanyanın ne vakit sükûnet bulacağını kimse bilmediği için boşlukta esen bir rüzgâr olması caiz değildir. Alman milletinin muvaffakıyeti ve istikbali fırka ile devlet arasındaki ikiliği izale için memnuniyetbahş bir hal çaresi bulunup bulunmıyacağı sualine bağlıdır, demiştir. Von Papen nutkunu, biribirine karşı kardeş muhabbeti ve sayğı ile vatandaşlar huzuruna çıkmak, ciddî adamların vücude getirdikleri eserleri yıkmamak ve nazariyatçı mutaassıpları susturmak davet ve temennisile bitirmiştir.

«Pester Lloyd» dahi aynı havadısi vermekte ve fazla olarak:

Von Papenin nutkunun hulâsasını neşreden «Frankfurter Zeitung» un müsadere edildiğini ve buna rağmen nutkun muhteviyatının malûm olduğunu Von Papenin nutkunun bidayetinde Hitler ile olan bağlılığını teyit ettiğini iktısadî ve nüfuz politikasına ait vakıa ve havadislerin meydana çıkardığı büyük içtimaî meselelerin ancak mülkiyetin mahfuz tutularak mesuliyet altına alınması suretile halledilebileceğini, aksi takdirde, yani kollektif mesuliyetsizliğin hâkim bir prensip mevkiine çıkarılması ile bu işlerin hallolunamıyacağını da söylediğini bildirmektedir.

Yurttaş!

Hilâliahmeri unutma! ıstırap çeken insanlara eyilik yardım eden odur.

Mehfel Sinemasında

1 Temmuz 934 pazar akşamından itibaren
İKİ FİLM BİRDEN

Şeytan Ve Uçurum
Ve
Hayatını Kazan

Herkesin beğendiği şeytan ve uçurum filimine ilâve olarak hayatını kazan filimi de konulmuştur. Sinema meraklılarını müjdeleriz.

Bahçede ince saz. Meşrubat 5 kuruştur.

Belediye Dispanserinde Muayene Günleri.

Cumartesi günleri: Öğleden sonra saat 14 den 16 ya kadar dahilî hastalıklar muayenesi (Doktor Ahmet Emin bey)

Pazar günleri: Öğleden sonra saat 15 den 16 ya kadar kulak, burun, boğaz hastalıkları muayenesi (Doktor Mehmet Kâmil bey)

Pazartesi günleri: Öğleden evel saat 10 dan 12 ye kadar dahilî hastalıklar muayenesi (Doktor Ahmet Emin bey)

Salı günleri: öğleden evel saat 10 dan 12 ye kadar dahilî hastalıklar muayenesi [Doktor Ahmet Emin bey]

Çarşamba günleri: Öğleden sonra saat 15 den 16 ya kadar dahilî hastalıklar muayenesi (Dr. Hasan Raif bey)

Perşembe günleri: Öğleden sonra saat 15 den 16 ya kadar cildiye ve bevliye hastalıkları muayenesi (Dr. Mehmet Ali bey).

AVUKAT

H. Tevfik - Sadık
Dava Vekili
Yusuf Kenan

Yazıhanesi hükûmet caddesinde Ahmet çeşmesi karşısında
Merkez ve kazalarda her nevi dava kabul ve süratle neticelendirilir.

Balıkesir askeri satın alma komisyonundan:

Merkez kıtaatı için muktazi 150,000 kilo(yüz elli bin kilo Unun ihalesi kapalı zarf usulü ile 16 temmuz 934 pazrtesi günü saat 10 da yapılacaktır. Taliplerin mezkûr gün ve saatte Balıkesir As Sa. Al. kmisyonuna müracaatları ilân olunur.

4 –116

FOTOGRAF MAKİNELERİ

Şah Mehmet mahdumu Hüseyin Avni ticarethanesi

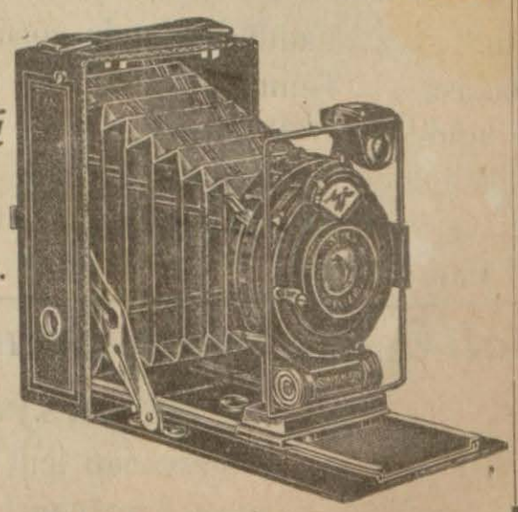

Agfa fotograf makineleri

nin Balıkesirde yegâne satış yeridir.

Levazımı en has ve en ucuzdur.

AGFA FOTOGRAF MAKİNELERİ

Yedi yaşında bir çocuk tarafından dahi gayet kolaylıkla kullanılır.

Aylık tenzilatlı bilet ihdas edildi.

Devlet Demiryolları Yedinci İşletme Müfettişliğinden:

1 Temmuz 934 tarihinden itibaren 1 Eylûl 934 nihayetine kadar üç ay müddetle Devlet Demiryolları şebekesinin bütün İstasiyonlarından 101 kilometreden fazla mesafeye seyahat edecek yolculara gidip gelme bileti almak şartile tenzilâtlı aylık biletler satılacaktır.

Tenzilât nisbetleri şunlardır:

1—100 Kilometreye kadar olan mesafe için tarifei umumiye üzerinden tam ücret alınacaktır.

2 — 101 den 300 kilometreye kadar olan mesafeler icin tarifei umumiye ücretinden yüzde 50 tenzilât yapılacaktır.

3 — 301 den fazla mesafeler için de yüzde 66 tenzilât yapılacaktı.

4 — Bilet ücreti-gidiş dönüş olarak hesap ve tahsil edilecektir.

5 — Bu tenzilâtlı biletler bir ay için muteber olacaktır.

6 — Eylûl ayı içinde alınacak biletler Teşrini evvel ayında da muteber olabilcektir.

7 — Bu biletler fotoğraflı olmak lâzım geldiğinden seyahat edecek muhterem yolcularımızın birer fotoğraflarını gişelerimize vermeleri lâzımdır. Fazla malûmat istiyen aziz yolcularımızın istasiyon ve gişe memurlarımıza müracaatlarırica olunur.

124- 3

Devlet Demiryolları ve Limanları 7. ci işletme müfettişliğinden:

Sabık İzmir-Kasaba ve temdidi şirketine mahsus hamule senetleri 1 Temmuz 934 tarihinden itibaren mevkii istimalden kaldırılacağı cihetle istimal edilmiyenlerin bir aya kadar istasiyonlara tevdi edilerek bedellerinin alınzı rica olunnur. 3-123

Balıkesir İnhisarlar Baş müdürlüğünden:

Balya, Biğadıç, Kepsüt, Sındırgı idareleri namına gönderilecek Tütün ve müskirat sandıklarile aynı mahallerden iade olunacak boş sandıkların ve istaslyondan idaremize kelecek ve gidecek snadıkların nakliyatı münakasaya konulmuştu. Teklifat haddi lâyıkında görülmediğinden münakasa 1— Temmuz— 934 den itibaren bir hafta müddetle uzatılmıştr.

Taliplerin şartnameyi görmek üzere başmüdüriyetimiz mamulât şubesine müracaat etmeleri ilân olunur.

Balıkesir Askeri Satın Alma Komisyonundan:

Balıkesir kıtaat hayvanatı için muktazi beş yüz yirmi ton kuru ot kapalı zarf usulile ihalesi icra edilecektir. Taliplerin 934 senesi temmuzun beşinci gününe müsadif perşembe günü saat 10 da Balıkesir Sa. Al. komisyonuna müracaatları ilân olunur. 102

ZEİS İKON

Fotograf makineleri

Dünyada birinciliği kazanan « ZEİSİKON » fotoğraf makinelerinin 934 otomatik modellerini makine, sehpa ve çantanlarını «ŞAH MEHMET MAHDUMU HÜSEYİN AVNİ ticaret - hanesinde arayınız.

Gardenparti.

Cemiyetimiz tarafından yakında memleketimiz fakir çocuklarının sünnetlerinin yaptırılması arzu edilmektedir. Bu hayırlı işin kuvveden fiile çıkması için icap eden muavenetlerin mühim bir kısmını ilk ışık dikiş yurdunun deruhte etmiş bulunduğunu şükranla kaydediyoruz. Mütebaki masrafın temini için memleketimizde ilk defa olarak 5 temmuz 934 tarihine müsadif perşembe günü akşamı kız orta mektebi bahçesinde verilecek gardenpartiye lûtfen teşrif buyurulması ehemmiyetle rica ve davetiyelerin bezzazlar içinde manifaturacı Yırcalı zade Hilmi beyden tedarik edileceği arzolunur.

Balıkesir Himayeietfal Cemiyeti riyaseti

Gaip mühür

Müftülüğe ait resmî mühürümü kazaen kaybettim. Yenisini alacağımdan hükmü olmadığı ilân olunur.

Balya müftüsü İsmail

İnşaat sahiplerile mühendis ve ustaların nazarıdikkatine

Kurt arslan ve balık marka çimentolar her zaman gayet taze olarak ticarethanemde bulunmakta birinci nevi her eşit yağlı boya ve yağları ile her renkte boyaları ve bilûmum malzemesi betonarmede kullanılan her eşit istenilen boyda demir bulunur. Çam çimento alâtı ziraiye demir her nevi hırdavat ve malzemei inşaiyede rekabet kabul etmeyecek derecede toptan ve perakende ucuz fiatla satılmaktadır.

Siparişler süratle sevkedilir. Eyi ve ucuz malzeme almak istiyenlerle menfaatlarını müdrik zevatın her halde ticarethanemize uğrayıp çeşitlerimizi görmeleri menfaatleri iktızasındandır.

Bandırma İsmet Paşa caddesi demir tüccarı Hatip zade

MEHMET NURİ

Mişlen Lâstikleri.

En temiz kavuççuktan yapılmış yumuşak ve alâstikiyetli, dünyanın en sağlam lâstiği olan Mişlen lâstiklerini diğer markalara tercih ediniz. Çünkü bilûmum lâstiklerinfevkinde olduğu sağlan hğile tecrübe edilmiştir.

Mişlen süperkonfor lâstikleri ile kemali emniyette seyahat edilir. Her boydan mevcudumuz bulunur.

Mişlen lâstikleri Balıkesir ve mülhakatı acantası

Yanyalı zade
H. NUSRET
Zarbalı han-Balıkesir

AVUKAT

EMİN VEDAT

BALIKESİR HÜKÛMET CADDESİNDE

Ceza, ticaret, hukuk, ihtisas, mahkemelerile divanıharpleserde dava deruhte eder, istişare yapar, fikir verir.

İstifadenizi düşununüz !

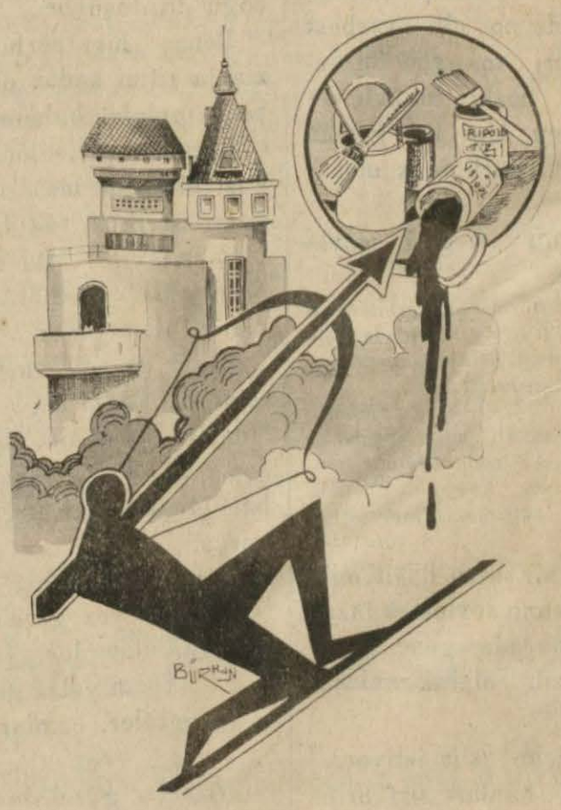

Bina yaptırmak mı istiyorsunuz? İlk defa ticarethanemize uğrayınız. Binanızın ikmali için bütün levazım mağazamızda mevcuttur.

Demir, hırdavat, cam, çimento, pulluk ve zincir alâtı bulunduğu gibi yakın zamandan beri satmağa başladığımız her nevi yağlı ve badana boya ve yağlarının temiz ve birinci cinsinden olması müşterilerimizi memnun etmiştir.

Her nevi ölçü ve tart alâtlari da satılmaktadır.

Saraçlar başında boya ve hırdevatcı

Cumalı Hasan

Balıkesir Vilâyet Matbaasında basılmıştır.