TÜRKDİLİ

12 İKİNCİ TEŞRİN CUMA 1937 — GÜNDELİK SİYASAL GAZETE — ON İKİNCİ YIL SAYI: 3707

Niyon Anlaşmasına Dahil Bulunan İtalya Dünden İtibaren Kontrol Işine de İştirâk Etti..

Atatürk, Başvekilin Ziyafetini Şereflendirdiler..

Vekiller Heyetinin de Hazır Bulunduğu Bu Toplantıda Mühim Görüşmeler Oldu. Atatürk Başvekil Celâl Bayar Ve Arkadaşlarına Muvaffakiyetler Temenni Ettiler..

Ankara, 11 (A.A.) – İkinciteşrinin onuncu günü akşamı Başvekil Celâl Bayar evinde küçük bir davet yaptı.

Atatürk yüce huzurlarile şereflendirdikleri bu davette davetliler, denilebilir ki yalnız Vekillerden, çok hususî ve çok yakın arkadaşlardan ibaretti. Çok şeyler konuşuldu.

Atatürk ezcümle mesai arkadaşlarına: "Millete yeni bir proğram bildirdiniz Bu proğram benim millete vadettiğim hususlardır.

Celâl Bayar ve arkadaşları benim millete vadettiklerimi yapacaklarını bana ve millete vaddettiler Ben milletle beraber Celâl Bayarın ve arkadaşların proğramını takip edeceğim.

Daha iyi izah edeyim, ben Türkiye Reisicumhuru Atatürk ve Türk milleti, Başvekil Celâl Bayarın ve onun hükûmetinin proğramını takip ediyoruz ve fiilî neticesini görmek istiyoruz „ Demiştir.

Başvekil Celâl Bayar Atatürke cevap vermiş ve demiştir ki: " Atatürk, ben Türkiye Cumhuriyeti inkilâplarında sizin ve kıymetli arkadaşlarımızın beni bildiği adamım Atatürk, şimdi teessüs etmiş olan Türkiye Cumhuriyetinin ilerlemesinde gayenizin de ne olduğunu çok iyi anlamış adamım Arkadaşlarımda böyle Size; affedersiniz beni mazur görünüz, yalnız size değil, bütün Türk milletine benimle çalışan arkadaşlarımla hemfikir olarak söz veriyorum ki: Büyük Millet Meclisi huzurunda aldığımız taahhütleri muvaffakıyetle yapacağımıza kanaatimiz vardır „

Bunun üzerine Reisicumhur Atatürk, Başvekil Celâl Bayar ve bütün hazır bulunan hükûmet erkânına teşekkür ve onlar için muvaffakıyet temenni etmişlerdir.

İzmirde, Piyasayı Durdurmak istiyen

Üçlhracatcı Hakkında Takibat Yapılıyor..

Bu Gibi Tüccarlara İhracat Yapmak Hakkı Verilmiyecek

Ankara, 11 (A.A) — İzmirde üç firmanın çok düşkün fiatlarla girişmiş olduk ları bazı taahhütleri kapatabilmek emelile anormal şekillerde hariç piyasalara teklifler yaparak piyasayı durdurmıya çalıştıkları tesbit edilmiş ve bunlar hakkında derhal adlî takibat yapılması İktisat Vekâletince İzmir vilâyetine bildirilmiştir.

Ötedenberi bu kabil hareketleri itiyat edindikleri hakkındaki malûmat da tevsik edildiği takdirde bu üç ticarethanenin ellerindeki ihracat vesikaları Vekâletce istirdat edilecek ve bir daha Türkiyede ihracat ticareti yapamıyacak bir hale getirileceklerdir

İtalya

Akdeniz kontroluna başladı

Ankara, 11 (A.A) — Niyon itilâtının derpiş etmekte olduğu kontrol işine İtalyanın iştiraki bu sabah başlamıştır.

İngiltere

Hususi Konsey lordu Hitlerle görüşecek

Londra, 11 (A A.) — Evening Standara gazetesinin yazdığına göre Hususî Konsey reisinin Berline giderek Hitlerle görüşmesi mutasavverdir.

Türkiye Ve Romanya..

Dünyanın bazı mahallerinde sulhun ciddî surette tehlikeye düştüğü şu zamanlarda Türk-Roman faaliyeti, umumî aşayişi temin için müsbet bir hareket sayılabilir.

Romanya hükûmetinin resmî gazetesi olan Viitorul gazetesi "Başvekil Ankarada „ başlığı altında yazdığı bir makalede ezcümle şöyle diyor:

"Kabine reisinin Türkiyenin payitahtını ziyareti, bu iki memleketin sulhcu uk ve yapıcılık sahalarında büyük bir merhale teşkil edecektir. Türkiye ve Romanya öyle bir noktaya vasıl olmuşlardır ki onların dostlukları ancak kuvvet ve sulh yaratabildi Bugün her iki devletde millî ve siyasî istiklâl prensipleri üzerine kurulmuştur. Her ikisi de kendilerine ait olan mamülklerin takviyesini ve inkişafını arzu etmektedirler.

Türkiye, mümtaz siyasî şefinin idaresi altında baş döndürücü bir şekilde yükselerek garp devletlerinin seviyesine vasıl olmuştur. Yeni hayata kavuşmak için Türk milletini, fevkalâde enerjik bir kuvvet ve teşkilât arzusu sarmıştır. Bugün bu yeni hayat bir hakikattır Türkiye bütün faaliyet sahalarında hakikî kabiliyetini ve yaratıcı kuvvetlerini göstermiştir.

Halihazırda Türk siyaseti, beynelmilel âlemde bir mühim faktördür. O, Romanya siyasetinin de tasvip ettiği aynı prensiplerden direktif almaktadır: Sulh, devletler arasında müşterek menfaatlere müstenit anlaşmalar ve beynelmilel teşriki mesai.

Müstakil bir devlet olan ve vazifesini müdrik bulunan Türkiye, beynelmilel rekabetlerinden doğan muhtelif kuvvetler arasındaki muvazeneyi daima kolaylaştırmıya çalışmıştır. Menfaatleri aynı olan Romanya ve iki memleketi günden güne daha kuvvetli bir surete bağlıyan fevkalâde dostluk münasebatında adilâna hal çarelerini bulmuşlardır. Tatareskonun Ankarayı ziyareti, fevkalâde mühim olan bu hakikî siyasete müstenit olarak tertip edilmiştir.

Türkiyede, Romanyanın mümessiline tezahürat şeklinde yapılmakta olan parlak kabul resmî gerek memleketimiz için ve gerekse Başvekilin şahsı için büyük bir saygı teşkil etmektedir.

Tataresko, hakikaten, hanedanın açık idaresi altında yalnız dahilî siyasette değil, bilhassa harici siyasette, hakikatte müstenit bir poletika takip etmiştir. Merkezî ve cenubu şarkî Avrupanın yarattığı harekâtına faal bir ajan olarak iştirak etmiştir. O, sulh duygularının kuvvetlendirilmesi ve telifi beyn gibi teşebbüsleri takviye ettiği, yeni Avrupayı müttehit bir kitle haline koyacak bilumum teşebbüslerin yanında da daima mevki almıştır. Türk siyaseti, bu yenileşme harekâtında ve beynelmilel hayatın yükselmesinde fev-

(Sonu üçüncü sayfada)

Çinde Yeni Bir Moğol Hükûmeti Kurulacak..

150 Milyon insanı barındıracak genişlikte olan bu toprakta nekadar nüfus yaşıyor?.

Lehistanda çıkan "Naş Vreme„ gezetesi Japonların Çindeki harekâtına tahsis ettiği bir makalesinde şunları yazmaktadır:

"Şimalî Çindeki Japon orduları Moğol süvarilerinden çok yardım görmektedirler Japonlar bu askerî yardımlarından dolayı Mangu - Ko namiyle bir Moğol devleti teşkil edeceklerini Moğollara vadetmişlerdir. Bu devlet komşu Mançurya devleti sisteminde olacaktır.

Yeni devletin projesi hazırlanmış ve Seyuanda muvakkat bir Moğol hükûmeti de şimdiden teşkil edilmiştir. Moğol prenslerinden Yun bu hükûmetin başına getirilmiş ve Moğol millî lideri olan krens Tevang da hükûmete dahil olmuştur.

Yeni Moğol hükûmeti iç Moğolistan, şimalî Çindeki Çehar ve Seyuan eyaletleri ile şarktan Mançurya ve şimalden Sovyet dış Moğolistanı, garpten ÇinTürkistanı ile muhat olacaktır. Bu devlet Çin Seddinin şimalinde Monguko namiyle kurulacak olan yeni bir Cengiz Han devleti olacaktır. 150 Milyon insanı barındıracak genişlikte ve Lehistandan üçkere daha büyük olan bu topraklar üzerinde; halihazırda 700,000 Moğol, 150,000 Çin, 30,000 Burat, 5,000 Rus yaşamaktadır.

Halkın geçinmesi hayvancılık ile temin edilir Bu memlekette yüz elli milyon beygir, inek, koyun ve deve bulunmaktadır.

Tokyo, 11 (A A) — Yarı resmî bir vazife ile gittiği Şanghaydan avdet eden harbiye nazır muavini Kumeshiro Kato Japonyanın her zamandan ziyade uzun sürecek bir harbe hazırlanması lâzımgeldiğini beyan etmiştir.

Tokyo, 11 (A A) — Kabine, memleket istihsalâtının umumî bir şekilde seferberlenmesini istihdaf eden bir kanun lâyihası kabul etmiştir. Bu lâyihaya göre endüstriler, sermayeler, seyrüsefain,

(Sonu üçüncü sayfada)

İktisat

Vekâleti siyasî müsteşarı Bükreşe gitti

Ankara, 11 (A A.) — İktisat Vekâleti müsteşarı Faik Romanya ile aramızdaki ticaret anlaşmalarını müzakere etmek üzere bu akşam Bükreşe haraket etmiştir.

Cenubî Amerikaya gitmekte olan eski İngiliz Başvekili

Makdonald Öldü.

Londra, 11 — Eski İngiliz başvekili Makdonald cenubî Amerikaya giderken vapurda ölmüştür. Makdonald, eski amele partisi lideri idi. 1912, 1924 ve 1929 da başvekâlete gelmiş, 1934 de yerini Baldvine terketmişti. Evvelce ateşli bir sosyalist olan Makdonald bilâhare muhafazakâr olmuş ve çok buhranlı yıllarda İngiltere hükûmetini muvaffakiyetle idare etmiştir.

Konyada

300 Göçmen evi yapıldı

Ankara, 11 (A.A.) — Konya valisi Bozkır . Hadım şosası ile Cumrada 300 göçmen evini törenle açmıştır.

Filistinde

Divan harpler kuruldu

Londra, 11 (A.A.) — Eski Kudüste yeniden bir takım suikastlar yapılmaktadır.

Kudüs camii mütevellisi öldürülmüştür. Bütün Filistinde divanharpler kurulmaktadır.

S. O. S.

Baştan sona kadar heyecan, esrar dolu bu deniz macerasının romanından işte gelişigüzel bir kaç satır:

"İnat edercesine sükût eden bu gemiye doğru Nevyorktan bir krovazör süratle gönderildi. Meteoroloji İstasyonu şu cevabı verdi:

— Denizde fırtına.. Yağmur . Sis..„

"Yanan esrarengiz gemi niçin susuyor? Mütemadiyen işliyen telsiz istasyonlarına niçin cevap vermiyor? Sahile koşan binlerce halktaki bu heyecan, bu telâş neden?„

Her biri binbir esrar taşıyan bu suallerin merak, heyecan veren cevabını size S. O. S. verecektir.

Tarihî Tetkikler: IX

Ayvalık Tarihi..

Yazan: Kemal Özer

"Öğretmen„

Benl Ayvalık ve Cıvarı Hakkında Tarihi Tetkikler Yapmağa Teşvik Eden EKREM ÇAVULDURA Armağan.

(Ohra) (1) denilen toprak bir boyanın işlenme ameliyesi de ayrıca bir iş teşkil ediyordu Bu toprak tabakaları sahile yakın olan bir tepede zuhur etmişti. (2) Türkiye ve Austuryada sarf olunan bu toprağın (19 0) senesine gelinciye kadar senevî istihsalâtı (250,000) kiloya baliğ oluyordu.

(1850) Senesinin müthiş darbe ve ziyanlarının telâfisi imkânı hasıl olabilmişti. Mezkûr sene kânunsanisinin onuncu gününde başlayıp günlerce devam eden mütemadî yağmurlardan sonra; bir gün geceleyin birdenbire başlamış olan siddetli soğuk dalgası Ayvalığın umum zeytinliklerinin yarı miktarını kökünden kurutmuş ve diğer kısımlarına da büyük hasarlar yapmıştı.

(Ziraat Faaliyeti)

"Ayvalığın ziraat faaliyeti sahasında zehair ve bağlar, palamut ağaçlarının imarı işi ikinci derece haizi ehemmiyet idi. Zira Ayvalığa ait olan bütün civar mıntakaların ekseri aksamını zeytinlikler ve sahaların mütebaki cüzî kısmını da tarlalar ve bağlar işgal eylemektedir. Binaenaleyh burada husule gelen buğday miktarı Ayvalık memleketi için hiç bir vakit kifayet etmemekte bulunmuş olduğundan burada istihlâk olunan buğday miktarının kısmı küllisi hariçten idhal ediliyordu. Bağlardan elde edilen şarap miktarı azdı. Dibağat için palamut istihsalâtı bir dereceye kadar ehemmiyetli idi.

Palamutun; senevî istihsalâtı yirmi beş bin İngiliz kantarına baliğ olurdu. Bu ise son zamanlara gelinciye kadar Ayvalık için mühim bir servet menbaı teşkil ediyordu. Ayvalık civarında kâfi miktarda su, müsait zemin mevcut bulunmamış olduğundan meyva ağaçlarının imarı ve sebze gibi şeylerin yetiştirilmesi için güçlükle muvaffakiyet hasıl oluyordu.

Memleketin sebze ihtiyacatını temin eden sebze bahçeleri pek az olup bunların mühimleri şehirin cenup cihetindeki "Laka„ denilen mevkide kâindirler. Son zamanlarda dut ağaçlarının imarı ve bu suretle ipek kozalarının yetiştirilmesi için icap eden teşebbüsata girişilmiş ise de matlup semereler hasıl olamamıştır.

Memleketin ziraat ve sanayii bu suretle ilerlemekte bulunmuş olduğundan Ayvalığın haricî ticareti ehemmiyetli bir derecede inkişaf etmiş ve son zamanlarda memleketin ihracatı sekiz yüz bin Türk lirasına baliğ olmuş bulunuyordu. Bu meblâğın yarısı hemen hemen zeytin yağından temin ediliyordu. İşlenmiş derilerin ihracatı ikinci derecede idi. Bunların ihracatı yüz elli bin altın Türk lirasına ve bunlardan sonra haizi ehemmiyet ihracatı olan sabunlar; senevî yüz yirmi bin altın Türk lirasına baliğ oluyordu.

Bundan maada, pirina yağlarından altmış ve un istihsalâtından dahi yine altmış bin lira varidat temin olunuyordu. Diğer taraftan dahi; idhalât ticareti yedi yüz bin liraya baliğ olmuş bulunduğundan bu miktar sekiz yüz bin lira tutan ihracat miktarından çıkarılacak olursa memleket lehine olarak senevî yüz bin altın liradan ibaret varidat temin ediliyordu..

İdhal olunan emval meyanında birinci derecede zahaire geliyordu. Bu emvalin celbi için (130) bin liranın verilmesi lâzım geliyordu Bunlardan sonra; dahi idhal edilmekte bulunmuş olan işlenmemiş derilerin celbi için yüz bin ve manifatura celbi için dahi yine yüz bin liranın verilmesi icap ediyordu Bu suretle son zamanlarda Ayvalığın umumî ticaretinin idhalât ve ihracatı senevî bir buçuk milyon altın Türk lirasına baliğ oluyordu.

Ticaret nakliyatını ekseriya dört yüz ton hacmi istiabisine kadar olan ufak vapurlar temin ediyordu. Bundan maada müteferrik surette ve ufak hacimde hususî vapurlar da gayri muntazam servisler yapıyordu.

Bundan başka ekseri (Cunda - Alibey) nahiyesi ahalisine ait olan ve Edremit körfezi, Midilli, İzmir ve hattâ Marmara ve İstanbul ve daha ilerideki nakliyatı ticariyeyi temin eyliyen yelken gemileri dahi seyrüsefer yapıyorlardı. Ayvalık limanına senevî uğrıyan vapurların adedi vasati olarak altı yüzden ve yelken gemileri dahi iki binden, yani yüz yirmi beş bin tonilâtodan ibaretti, Memlekette (Anadolu), (Atina,) (Kıredi Liyona) (Osmanlı) bankalarını temsil eden acanta memurları vardı.

(1907) Tarihinden itibaren (Midilli) bankasının Ayvalıkta tesis etmiş olduğu bir şube icrayı faaliyet ediyordu. Bundan başka (Ziraat Bankası) dahi zürraa yardımlar yapıyordu.

Memlekette ve bu devrede belediye intihabatı her dört senede bir yapılıyordu. Hükûmet intihap olunan belediye azalarından her hangisini münasip görürse onu belediye reisi olarak tayin ederdi. Bütün memleket ahalisi Rumlardan mürekkep bulunmuş olması dolayısiyle belediye meclis azalarının kâffesi Rumlardan intihap ediliyordu Diğer taraftan belediye intihabatı usulüne rağmen riyaseti memleketin kaymakamı tarafından ipka olunmakta bulunmuş olan idare heyeti; metropolit dahil olduğu halde beş azası Rumlardan ve kaymakam ile kadıdan ve müftü ile malmüdüründen ve tahrirat kâtibinden ibaret olmak üzere beş müslüman azadan muhtelit bir şekilde terekküp ediyordu.

— SONU VAR —

(3) *Bu dibahaneler de halen harap ve metrüktür.*

(4) *Ayvalıkta boya fabrikası adile anılan bir bina vardır kl. haraptır. Bulunduğu tepeler kırmızımsı bir renk arzetmektedir.*

ŞEHİR HABERLERİ

Ayşebacıdaki İlkokulun Temeli Atıldı..

Okulun Temeli Dün Valimiz Tarafından Atıldı..

Dün saat 15 de Valimiz B. Ethem Aykutla Marif, Emniyet, Sıhhat, Orman Müdürleri ve Doğumevi Başhekimi, ile Jandarma Kumandanı Ayşebacı köyüne gitmişlerdir

Valimiz köylülerin samimî tezahürü ile karşılanmıştır. Köyde bu yıl içinde yapılacak olan ilk okulun temeli B. Ethem Aykut tarafından atılmıştır.

Bu münasebetle Valimiz köye okulun yapılması ile köylünün göreceği faydaları, Cumhuriyet Türkiyesinin kültür işlerine verdiği ehemmiyeti tebarüz ettirmişler, okulun bir an evvel bitirilmesi hususunda köylüleri teşci etmişler ve diğer köy işleri üzerinde kendilerile konuşmuşlardır.

Valimizin sözleri köylülerin alkışları arasında sona ermiştir.

Tuzlar Nasıl Nakil Edilecek?..

Bazı vilâyetlerde ve bu arada Balıkesirde de tuz nakliyatı serbest olacaktır

Ucuz fiatla tuz satılan mıntakalardan normal fiatla tuz satılan mıntakalara yapılacak tuz kaçakçılığını önlemek için tuz hakkında evvelce kabul edilmiş hükümler inhisarlar genel direktörlüğünce değiştirilmiştir. Bu değişikliklere göre inhisarlar idaresinin kapalı ve mühürlü kapları içindeki tuzlarının naklinde tezkere aranmıyacaktır. Bu tuzlar yurdun her tarafına denizden ve karadan serbestçe naklolunabilecektir. İnhisarlar idaresi tenzilâtlı satış yapan mıntakalardaki tuzların mıntakaları dışına çıkarılmamasına dikkat edecektir.

Ecnebi ve yerli kaçak tuzların ithaline ve sürümüne meydan bırakılmamak üzere İstanbul, İzmir, Edirne, Kırklareli, Tekirdağ, Bursa, Kocaeli, Balıkesir, Bilecik, Zonguldak, Kastamonu, Sinop ve Samsun vilâyetlerinde dökme tuz nakliyatı serbest olacaktır. Diğer vilâyetlerde 25 kilodan fazla dökme tuzlar için gene nakliye tezkeresi aranacaktır.

Tezkere mecburiyeti konulan yerlerde belediye, nahiye ve köy sınırı içinde olması şartile bir yerden diğer bir yere naklolunan tuzlardan ve belediye, nahiye ve köy hududu dışında 25 kilodan az olan tuz nakliyatından teskere aranmıyacaktır

Tezkere mecburiyeti konulan yerlerde tezkeresiz naklolunan tuzlar kaçak sayılacaktır. Satış fiatları ucuzlatılmış tuz ile veya anbardan satılan tuzların tayin olunan mıntakalar dışına çıkarılması yasak olacaktır

Tenzilâtlı satış fiatı tatbik edilen yerlerdeki inhisarlar teşkilâtından, istastasyon anbarından veya tuz satıcısından alınan, damgalı ve çuvallı tuzlar başka mıntakalara çıkarılır ve dökme olarak satılan tuzlar da tezkeresinde yazılı yerlerden başka yerlere naklolunursa tuzlar musadere edilecek ve her bir kilo tuz için üç kuruş para cezası alınacaktır.

İmtihan korkusu

Cihanın hertarafında dersseneleri sonunda talebeler büyük korku ve sıkıntılar geçirirler; fakat, Çindeki imtihan korkusu böyle değildir; çok müthiştir!

Çinde muayyen dersleri den imtiham vererek hayat adamı veya kâfi derecede âlim olmak için en aşağı 30 yaşına kadar çalışmak lâzımdır.

Çinli talebe imtihan zamanı âdeta dağlara kaçarlar, tavan aralarına saklanırlar ve bu suretle "salim kafa„ ile ders çalışırlar Zengin Çinli talebeye mahsus bir bina da vardır; bu bina 12 000 küçük daireden mürekkeptir. Zengin Çinli talebe bu odalara kapanarak imtihanlara hazırlanırlarmış!

Varidat müdürü gitti

Van varidat müdürlüğüne tayin edilen Nusret Babahan yeni memuriyet mahalline gitmiştir.

Erdek Zeytinleri Bu Yıl Niçin Para Etmiyor?..

Mahsulün para etmemesine sebep olarak bu yıl vaktında mücadele yapılmamış olması gösteriliyor

Erdek, 11 (Hususî) — Yeni zeytin mahsulü toplanmağa başlanmış ve piyasaya gelmiştir. Bu yıl Erdekte zeytin mahsulü çok az verimli, geçenki fazla soğuklardan yanmış olan zeytinlerin ekserisi yerlere dökülmektedir.

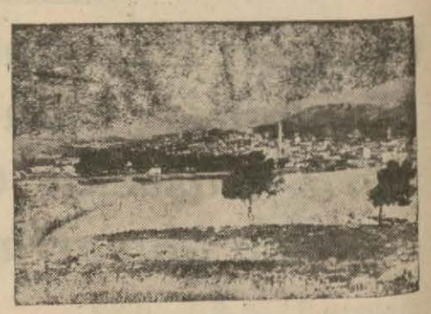

ERDEKTEN BİR GÖRÜNÜŞ

Zeytinler iyi bir fiat da bulamamakta ve üç kuruş gibi dun bir fiatla satılmaktadır. Bu fiat ise masrafı bile korumamaktadır.

Mahsulün verimsiz ve çürük olmasına sebep olarak burada, zeytinlerin, zamanında mücadeleye tâbi tutulmamış olması ileri sürülmektedir. Onun için zeytinciler önümüzdeki yıl içinde esaslı mücadele yapılmasını istemektedirler

Vilâyetin diğer zeytin bölgelerinde elde edilen yeni mahsul tuzsuz, fıçılık zeytinin kilosu on kuruştan on dört kuruşa kadar satılmaktadır.

Buna mukabil Erdek zeytinlerinin bu kadar aşağı fiat bulması halkı çok müteessir etmiştir.

Edincikte toplanmağa başlanan yeni mahsul hem sağlam, hem de kurdsuzdur. Bunun sebebi de, bu nahiye zeytinlerinde mücadelenin vaktinde yapılmış olmasıdır.

Piyasadan

Kalkacak olan paralar

Beş paralıktan yirmi beş kuruşluğa kadar olan (25 kuruşluklar dahil) nikel ve bronz paralar bu ay sonunda piyasadan kaldırılacaktır.

Bu paralar, bu ayın sonuna kadar malsandıklarında değiştirilecektir.

Bu tarihten sonra bu paralar tedavülden tamamen kaldırılacaktır.

Vali Muavini geldi

Bir müddettenberi mezun bulunan Vali Muavini B. Ekrem Yalçınkaya İstanbuldan şehrimize gelmiş ve vazifesine başlamıştır.

İdmanbirliği geldi

Manisadaki gurup birincilik maçlarına iştirak eden bölge şampiyonu İdmanbirliği dün şehrimize dönmüştür

Doğumevinde Yangın

Doğum ve çocuk bakımevinde yangın çıkmış, sirayetine meydan verilmeden söndürülmüştür.

Yapılan tahkikatta hademe Muzafferin tahtaları sildiği gazlı bezleri çamaşırhanedeki ocaklığa attığı, böylece yangının çıktığı anlaşılmıştır. İtfaiye yetişerek yangın büyümesine mani olmuştur.

Muhtarlar kursunda dünkü dersler

Muhtarlar kursunda derslere devam edilmektedir.

Dünkü dersler Orman Başmühendisi B. Zeki, Emniyet Müdürlüğü Kısmı Adli Reisi B Hikmet, Tapu Sicil Muhafız Muavini B. Mehmet, Varidat Mümeyizi B. Fahri tarafından verilmiştir.

Erzurum-Sivas Tahvilleri Satışa Çıktı..

20 Lira İtibarî Kıymetindeki Tahviller 19 Liraya Satılmaktadır

Yüzde yedi faizli Sivas - Erzurum istikrazı tahvillerinin kaydına 20 ilk teşrinden itibaren başlanmıştır.

Kayıt 5 birincikânun akşamına kadar devam edecektir

Muhtelif tertiplerde emisyonu yapılacak Sivas - Erzurum istikrazının umumî kıymeti âzamî 30 milyon Türk lirasıdır. Şimdiye kadar yalnız on bir milyon liradan ibaret birinci, ikinci ve üçüncü tertipleri çıkarılmıştır.

Bu dördüncü tertip 4 milyon 500 bin Türk lirasıdır.

Bu İstikrazın dördüncü tertibi 20 şer liralık birlik 12 bin adet, 500 zer liralık 4 bin adet tahvillere bölünmüştür.

Yirmi lira itibarî kıymetindeki dördüncü tertip tahvillerin ihraç fiatı on dokuz lira olarak tesbit olunmuştur

Buna nazaran 500 liralık tahvillerin ihraç fiatı 475 liradır.

Her tahvile de 20 adet senelik kopon merbuttur.

Bu tertibin ilk koponu 5 birincikânun 938 de ödenecektir.

Bulgar Ordusu..

Bulgarlar Şöyle Diyor:

"Bugün haksız yere yurdunun, her taraftan budandığını gören ordu bütün şiddete rağmen ayaktadır.,,

Geçenlerde yapılan sonbahar askerî manevralarına bütün mütekait ve ihtiyat generallerle yeni ve eski bütün başvekillerin ve vekillerin, gazetecilerin, muharir ve ediplerin .. Davet edildiği malûmdur. Bu manevralarda bulunanlar, Sofya "Bulgar„ oteli salonlarında Harbiye Nazırı General Lukof ve muavini General Peef şerefine bir ziyafet vermişlerdir. Ziyafette ilk önce söyliyen ihttiyat General Jekof, manevralarda Bulgar askerinin gerek ruh ve gerek teknik itibariyle çok yüksek bir mevkide bulunduğunu gördüklerinden dolayı Harbiye Nazırına teşekkür etmiş ve ordunun terbiye ve teçhiz işinin bir millet işi olduğunu söyliyerek Bulgar ordusunun bu terakki yolunda daha pek çok adımlar atması sayesinde Bulgaristanın bugünkü poletik endişeleri daha geniş bir endişesizlik içinde geçirmesi temennisiyle kadehini " Yaşasın Çar „ sözleriyle kaldırmıştır.

Generalden sonra ihtiyat zabitler cemiyeti reisi Miralay Sl. Vasilef söz almıştır. Hatip, ordunun çok yüksek kabiliyetli bir kumanda heyetine olan malıkiyetini takdirkâr bir lisanla söyledikten sonra manevralarda nazarı dikkati en ziyade celbeden karakteristik bir noktaya işaret etmiştir. Bu nokta, ordu millet ve çar arasındaki samimî ve sıkı rabıtadan ve âhenkten ibarettir ve bu, Bulgaristanın parlak bir istikbale namzet bulunduğunun delilidir. Orduyu yetiştirmek zor bir iştir. Fakat. Harbiye Nezareti bu işte Bulgar ihtiyat zabitleri tarafından azamî yardım göreceğine emin olmalıdır.

Bundan sonra söz alan Sofya gazeteciler cemiyeti reisi Gospodin Maçkarof, manevrada gördükleri manzarının bir hayal ve bir rüya sanılacak kadar parlak olduğunu ve fakat bunun bir hakikat bulunduğu ve bu realitede artık küçük, aç ve fakir olduğunu dinlemekten usanmış bir milletin gayret ve fedakârlığının tebarüz etmekte olduğunu söylemiş ve «tarih, Bulgar milletinin nelere kâdir olduğunu ve hele Bulgar askerinin nekadar mütehammil, sadık ve gururlu bulunduğunu her zaman isbata hazırdır» demiştir Hatibe göre ordusu olmıyan bir devlet, devlet olamaz. Bir yurdun sükûn içindeki inkişafı, ancak ordusunun kuvveti nisbetinde ve sayesindedir. Ordunun şerefi ve maneviyatı herşeyin fevkinde olmak gerektir. Bulgar ordusu bu manevî meziyetleri kendi öz yurdunun tarihî hâdiselerinden ve kendi öz ruhundan almıştır: Batak, Prenştitza, Bratzigovo, Şipka, Slivnitza, Lüleburgaz, Bulayır, Doyran, Kalimantzi ve.. Dümdüz Dobrıca ovaları.. İşte Bulgar ordusunun yüksek ruhu bu kahramanlık destanlariyle bilenmiştir. «Ve bugün haksız yere yurdunun hertaraftan budandığını gören ordu, bütün şiddet ve ceberrutlara rağmen dimdik ayaktadır ve kahraman ölülerin vasiyetlerini yerine getirmiye hazırdır. Ordu, bu cesareti bugün milletin, çarın ve ordunun yekvücut olması kevfiyetinden almaktadır

Söylenen nutuklara cevap veren harbiyenazırı General Lukuf da ezcümle şunları söylemiştir:

— Manevralarda gördüklerinizden bugün yeni şekilde ve yeni ruhta yepyeni bir orduya malik bulunduğumuzu söylediniz Ordu ile yakından temas etmiyenler için bu, doğru olabilir Fakat orduyu yetiştirenler ve onunla birlikte yaşıyanlar çok iyi bilirler ki bir ordunun, 2-3 yıl zarfında yeniden organize edilmesine imkân yoktur Bu, senelerce süren bir iştir Manevralarda millî şerefimizi ve göğüslerimizi kabartan bir ordu görmüşseniz, bilmelisiniz ki bu ordu, dünün kahramanı olan general İvanofun cesareti, efsane olan general Kolefin ve burada isimlerini saymaklığım imkânsız olan bütün büyük askerlerimizin ordusudur. Çünkü; bu orduya ve bu ordu yu yetiştirenleri onlar yetiştirmiştir. Ordunun eseri ne Lukofun, ne general Bakırciyefin ve ne de general Jekofun eseridir. O eser, bütün bir milletin malıdır. Onda herkesin hissesi vardır. Eski kumandanlarımızı manevralara çağırmaktan maksadımız, orduyu bu kumandanlar huzurunda imtihan etmekti

Maksadımız, mazideki gibi milli müdafaa işlerini milletten gizlemek değildir. Millet bu işlerle ne kadar yakından alâkadar olursa ordu hakkındaki fikri, inanı ve sevgisi o nisbette artar. Manevralara bütün gazetecileri ve vekilleri bunun için çağırmıştık. Ve itiraf edeyim ki Bulgar basını bu hususta hissesine düşen vazifeyi ümidimizin fevkinde yaparak ordu ile millet arasındaki sevginin çok parlak bir surette tezahürlerini temin etti Millî müdafaa işlerinde milletten gizlenecek hiç bir şey yoktur. Gördüğünüz ordu, daha mükemmel bir şekle girecektir. Bu hususta hepinizin yardımlarınıza ve alâkalarınıza güvenerek bu işi yılmadan ve yorulmadan başaracağıma emin olabilirsiniz. O zaman ortaya müttehit bir millet ve yepyeni bir devlet çıkacaktır Ordumuzu, devletimizi ve milletimizi daha parlak günlere kovuşturması için tanrı, şefimiz Çar Hazretlerine uzun ömürler versin.!,,

Türkiye Ve Yabancı Gazeteler

"Fotuğrafla Türkiye.,,

["Journal des Débats„ Paris, 31-10 1937] Dahiliye Vekâleti Matbuat Umum Müdürlüğü tarafından neşredilen "Fotoğrafla Türkiye„ albömü hakkında siyasî başmuharriri B. Maurice Pernot imzasiyle ve gazetenin ikinci sahifesinde neşrettiği fevkalâde sitayişkârane bir makalede diyor ki:

"(Fotoğrafla Türkiye) Ankarada Matbuat Umum Müdürlüğü tarafından neşredilen zengin bir albömün ünvanıdır. Ve bu unvan katiyen mübalâğalı birşey değildir. Açık kırmızı renkli bir kap içinde bulunan albömün sahifelerini çevirmiye başlar başlamaz hayal hanenizde binlerce hâtıra ve intiba uyanmıya başlar. Resimlerin intihabatında hiç bir bayağılığa tesadüf edemezsiniz; kartpostal ağrandizmanları yoktur Gördükleriniz kâh tabiatın Türkiyede beste lediği eşsiz bir güzellik, kâh Türkiyede insanlar tarafından inşa edilmiş fevkalâde âhenktar bir eserdir. Boğaziçi ve Haliç manzaraları yanında Toros ve Ararat dağlarının, Karadenizde güneş gruplarının, Kılıkyanın yüksek yaylalarındaki dağ lâlesi tarlalarının, Adananın altın yaldızla islenmiş bahçelerinin ve Aydının devaâsa incir ağaçlarının resimleri var.

Albömde İstanbulun birkaç camii, Bursanın Yeşil camii, Konya camii gibi klâsik eserler, Boğazda çınar ağaçlarının koyu gölgeleri altındaki eski bir çeşme gibi az tanınmış sanat eserleri ve Sard sütunları, Urfa harabeleri ve Boğazköyde bulunmuş bir bas-relief ile yanyana görülmektedir. Hitit sanatı, hakkedilmiş ve gayet karakteristik figürler ile temsil olunmaktadır. Ancak bunların mahiyetini takdir işi, albömü seyredenlere bırakılmıştır Ben bunlar arasında Karkemichin kitabelerinden birini ve Saktchagheusunun meşhur canavarını seçer gibi oldum İki Çinî duvar okadar meharetle alınmıştır ki, insan âdeta bu çinilerin rengini farkeder gibi oluyor.

Albömün Ankaraya mahsus olan kısmının sahifelerini çevirirken sürprizden sürprize düştüm. Bundan oniki sene evvel, ötesinde berisinde şekil ve üslûptan mahrum birkaç bina bulunan çorak yaylada, alböm, büyük ve güzel binaları, geniş bulvarları, ruh okşıyan bir tarzda tarhedilmiş bahçeleri ve, gariptir ki, ağaçları olan bir şehri göstermektedir. Ağaç bir vakitler Ankarada tanınmıyan birşey idi ve hakikî bir gölgelik bulmak için Gazinin ikametgâhını inşa ettirmiş bulunduğu Çankayaya gitmek icap ederdi. Yeni Türkiyenin merkezi eski Osmanlı imparatorluğiyle tam manâsiyle bir tezad teşkil etmektedir Fakat bu tezadı manazaraların ve zamanın tenevvüü muhik göstermektedir. Geçmiş asırları, yalnız öğlede boz renkte olup akşamları da grup eden güneşin altın ışıklar ve pembe renklerle boyadığı yüksek kale hatırlatmaktadır Bundan sonra dekorun, alböm tarafından yaşatılan diğer kısımları bana Hamburg ve Amsterdamın yeni mahallelerini veyahut Romanın yeni binalarını hatırlatmaktadır.

Türkiyenin ekonomik tesisat ve teçhizatı insanı hayretler içinde bırakan resimlerle tasvir olunmaktadır. Bunlar da geniş bir dağ yolu Fırat nehri üzerinde madenî muhteşem bir köprü, Adana dokuma fabrikası, gülyağları yapan İsparta gülyağı fabrikası ve Atatürkün eseri olan Yalova kaplıcalarıdır Bütün bunlar hayret verici bir süratle ve fakat metodik bir tarzda yapılmış gayretlerin mütenevvi, ve beliğ şahitleridirler

Albömün son kısmı spora ve gençliğin terbiyesine tahsis olunmuş bulunmaktadır. Eski Türkiyeyi tanımış olanlar trampetelerin ritmi içinde çevik genç kızların resmi geçit yaptıklarını gördükleri zaman hayretten gözleri dört açılacaktır. Bu çevik genç kızların şahsında eski İstanbulun sessiz sokaklarına ve Asya sahillerindeki derelerin sularına zarafet ve sihir katan örtülü heyulâların kızlarını tanımak gerektir „

Maurice Permot

Türkiye Ve Romanya..

Dünyanın bazı mahallerinde sulhun ciddî surette tehlikeye düştüğü şu zamanlarda Türk-Romen faaliyeti, umumî aşayişi temin için müsbet bir hareket sayılabilir.

(Baştarafı birinci sayfada)

kalâde mühim bir yararlık göstermiştir. Bundan dolayı, bugün ideallerimiz ve arzularımız pek yakın bulunmaktadır.

Bugün Ankara, bu suretle cenubî şarkî devletlerinin iltizam ettikleri Avrupa muvazenesinin teminine dair mühim bir faaliyet anları kaydedilmektedir Alâkadar bir devlet gibi, işlerin daha düzgün gitmesi için iştirak ettiğimiz birçok hüsnü münasebat tezahürlerinden sonra Türk - Romen dostluk tezahüratı, bu harekâta ait siyasetin ruhunu itmam etmektedir. Dünyanın bazı mahallerinde sulhün ciddî surette tehlikeye düşürüldüğü şu zamanlarda, Türk — Romen faaliyeti, son zamanlarda kürremizin bu kısmında da bu kabil sürü harekâta karşı, umumî asayişi temin için müsbet bir hareket sayılabilir.

Muhterem Türk milletinin başvekilimize karşı gösterdiği sevgi, beynelmilel siyaset dünyasına manidar ve hakikî vecibeleri ihtiva etmektedir. Türkiye, sulhü teşkilât landırmak için bizimle beraberdir

§ Yine Viitorul gazetesi aynı nüshasında " Türkiye Cumhuriyetinin senei devriyesi „ başlığı ile neşrettiği bir yazıda ezcümle şöyle diyor:

"Türk milleti, bugün Cumhuriyet ilânının senei devriyesini kutlulamaktadır. Ayni zamanda irade ve yaratıcı enerji ile idare edilen bir milletin neleri başarabileceğini bütün dünyadaki insanlara isbat eden bir adamı büyük Cumhur reisi Atatürk kutlulamaktadır. Hakikaten, bu son on beş sene zarfında müsmir bir şekilde pek çok şeyler başaran pekaz memleketler vardır.

Kendi başlarına herbiri birer aşılmaz mania teşkil eden ananeler ile zincirleşmiş olan dünkü Türkiyeyi nazarı dikkate alacak olursak, Türkiye Cumhur reisinin şöhretinin azameti anlaşılmış olur.

Buna rağmen yaratıcı bir adamın iradesi bu ananelerden bir memleketi kurtardığı gibi ona, hazihazıra uygun müsait bir hayat temin etti. Bu bayramlaşmaya Romen milleti bütün canıyle iştirak etmektedir

Heyeti vekile reisi Tataresko, Romanyanın Türkiye Cumhuriyetine ve onun idarecisine olan sempatilerini ve kaza iki memleketi birbirlerine bağlıyan bağların ne kadar kuvvetli olduğunu huzurları ile tebarüz ettirdi

B. Tataresku, şerefine verilen ziyafet gecesinde irad ettiği nutukta şöyle demiştir:

— Millî bayramımız arefesinde eser ve terakkileri tarihin en büyük derslerinden birini teşkil eden yeni Türkiye için memleketimin samimî tazimatını iblâğ etmiye ve keza Türkiyenin şanlı yaratıcısı Cumhur reisi Atatürkün büyük bir milletin mukadderatına nikhiban olan ve onu emin ve tecrübeli bir el ile parlak mukadderatının zirvelerine süratli adımlarla götüren o büyük adamın önünde hayranlıkla eğilmeme müsaade buyurunuz.

Başvekilimiz bu hissiyatları ile, müttefikan saadetler temennisinde bulunan efkârı umumiyemize tercüman olmuştur.,

§ L' Independance Roumaine gazetesi "Türkiyenin millî bayramı„ başlığı altında neşrettiği bir makalede şöyle diyor:

"Bir büyük şefin idaresi altında yaptığı bir hamle ile medenî milletler sırasına giren Türk milleti, bugün cumhuriyet rejiminin kurulmasının on dördüncü yılını kutluluyor. Türkiyenin bu kısa zamanda yaptığı işlere bakılınca, hayran olmamak elden gelmez. Bütün bu büyük işleri başaran Atatürk, harbi kazandıktan sonra, devleti kurdu ve milletin ilerlemesine hâdim esasları gösterdi.

Ankarada yapılan bütün işleri, diğer milletler gibi Romenler de adım adım takip ettiler, ulusun şükranına hak kazanan ve aynı zamanda bütün dünyanın müttefikan takdirlerini celbeden müceddidin başarılarını gördüler.

Dost Türkiye Cumhuriyetinin bayramında bulunan Romanya başvekili Tataresko hayranlığımızı ifade etmiştir. Şerefine verilen ziyafette söylediği nutukta, esasen Romen milletinin duygularını bildirmiş oluyor. Romanya bütün kalbiyle bu bayrama iştirak eder „

§ Lupta gazetesi de şeyle diyor:

Başvekil B. Tatareskonun dost ve müttefik Türkiyede yapmakta olduğu seyahat, Türkiye resmî makamatının ve halkının memleketimiz hakkında hararetli tezahürlerine sebep olmuştur. Filhakika bir taraftan Türk hükûmeti, başvekilimiz için İstanbulda ve Ankarada büyük bir kabul merasimi yaptığı gibi, halk da Romen hükûmet reisini her geçtiği yerde candan alkışlamıştır.

Türk matbuatı da Romanya hakkında ve her iki memleket beyninde mevcut ve ittifaka dair uzun yazılar yazmışlardır. Bundan anlaşılıyor ki ittifakımız milletlerin hakikî ve samimî arzularına dayanmaktadır.

Çinde

Yeni bir Moğol hükûmeti kurulacak

(Baş tarafı birinci sayfada)

ithalât, malzemenin taksimi ve el emekleri kontrol altına konacak ve askerî tahsisat kuvvetlendirilecektir.

Lâyiha sonkânunda Diyet edilecek meclisine tevdi ve "fevkalâde , ahval zuhur ederek tat biki icabettiği takdirde bir emirname ile neşredilecektir.

Şanghay, 11 (A.A,) — Japonlar, saat 14,30 da Nantaoya taarruz etmişlerdir Sahra bataryaları, Nantaoyu şiddetle bombardımanı etmekte ve tayyare filoları da evlere ve caddelere bombalar atmakta ve bilhassa dikkatlerini Vhangpoodeki antrepo ve rıhtımlar üzerine teksif etmektedirler.

Çinli müdafiler, mitralyöz ateşi ile mukabele etmekte, Çın gambotları da bu mukabeleye iştirak eylemektedir.

Yanan binalardan yükselen duman, bütün Nantao üzerinde bir perde teşkil etmektedir.

TÜRKDİLİ

Pazartesinden başka her gün çıkar. Siyasal gazete..

Yıllığı: 800 Kuruş
Altı Aylığı: 400 „
Sayısı: 3 „

Günü geçmiş sayılar 25 kuruştur.

ADRES:
BALIKESİR TÜRKDİLİ

Balıkesir Askerî Satın Alma Komisyonundan:

Kor merkez birliğinin ihtiyacı olan 20,000 kilo man gal kömürü 29-2-Teşrin 937 pazartesi günü açık eksiltme suretile mukaveleye bağlanacaktır. Kıymeti muhammenesi (800) liradır. İsteklilerin şartnamesini görmek için her gün ve eksiltmeye iştirak edeceklerinde vaktı muayyeninde ilk teminat akçesi olan (6) liralık teminat makbuzile Kor satın alma komisyonuna müracaatları.

4-1

Balıkesir Tapu Sicil Muhafızlığından:

Kazası	Köyü	Mevkii	Cinsi	Hududu
Balıkesir	Balıklı	Bağlar altı	Tarla	Duğu: Emir oğlu Hasan, Güney Dere, batı berber Mehmet, Güzey: Karadağlı oğlu Hasan, güney Karadağlı oğlu Hüseyin.
		Köprü başı		Doğu: Emir oğlu Hasan, batı Ali çavuş Güney yol.
		Köprü başı		Doğu: Emir oğlu Yakup, batı Dağlı oğlu Ahmet, Güney, Azmak Güney yol.
		Sarı toprak		Doğu: Emir oğlu Hasan ve Mustafa, Batı Karadağlı oğlu Hasan Güney Azmak, Güney yol.
		Dana çayırı		Doğu: Emir oğlu Yakup ve Hasan, batı Dere. Güzey, Kepsüt caddesi, Güney, Karadağlı oğlu Ahmet.
		Aslıhan civarı		Doğu: Emir oğlu Hasan ve Yakup, batı Karadağli oğlu Ahmet, Güney ve kıble Karadağlı oğlu Hasan.

Evsafı sairesi yukarıda yazılı gayri menkullerin şubat 318 yoklama kaydında Karaoğlan mahallesinde arabacı zade Faizin mali iken 1320 yılında haricen ve adiyen 40 madeni liraya Balıklı köyünden Kocabaş oğlu Mustafa ve kardeşi Hasan satarak bilahare aralarında cereyan eden muhakeme sonunda 27 mayıs 1333 tarihli mahkeme ilâmile Balıklı köyünden Mustafa oğlu Hasanın temellüklerinin tastikine karar verilmiş olan bu tarlalar için bukere Mustafa ve Hasan vereseleri namlarına tescilli ve mahallen tesbit ve tahkiki için 21-11-937 tarihine müsadif pazar günü mahalline memur gönderileceğinden bu yerin mülkiyeti hakkında bir hak iddiasında bulunanlar varsa ilân gününe kadar tapu sicil muhafızlığına ilân günün de mahalline gelecek memura müracaatları ilân alunur.

Düzeltme:

"Belediye Riyasetinden„ Başlığı altında neşredilen Belediye zabıta memurlarına yapılacak elbiseler ilânın ihalesi 19 ikinciteşrin 937 cuma günü yazılacak iken tarihi unutulmuş olduğundan tashihen ilân olunur.

AVUKAT
BÜRHAN YENER

Bandırmadaki Yazıhanesini Hükûmet Caddesinde yeniden İnşa Ettirdiği Hususî Daireye Naklettiğini Sayın Müvekkillerine Arz Eyler.

Vilâyet Daimî Encümeninden:

1 — İdarei hususiye akaratından hükûmet caddesinde sıhhiye dairesi ittisalindeki kahvehane bedeli peşin olarak temliken satılmak üzere 25 10 937 tarihinden itibaren 15 gün müddetle açık artırmaya konulmuştur.

2 — Muhammen satış bedeli 1000 lira, muvakkat teminatı 75 liradır.

3 — İhale 18 11-937 tarihine rastlıyan perşembe günü saat 15 de vilâyet makamında müteşekkil encümen daimî huzurunda yapılacaktır.

4 — İstekliler yukarda yazılı gün ve saatte muvakkat teminatlarını malsandığına yatırdıklarına dair makbuz veya banka mektuplarile birlikte encümene müracaatları ilân olunur 4-1-485

Balıkesir icra Memurluğundan:

İbrahim Samiye borçlu Umurbey mahallesinden Horozoğlu Bahaddin ve Hasanın bu borçlarından dolayı mahcuz tapuca 122 defter 60 numara ve şubat 937 tarih ve Yeşilli caddesinde sağı yol, solu evvelce Bayram oğlu şimdi Beypazarlı Sadiri arkası Mumcu hafız şimdi Hacı Köse oğlu dükkânı önü yol ile mahdut 1850 lira muhammen kıymetli dükkândaki ve tapuca 122 defter 57 numaralı şubat 937 tarih ve tirenlik mevkiinde ve doğusu ve batısı Mestan oğlu Mustafa poyrazı Arap süleyman ve Hasan oğlu Rifat kıblesi Rifat bağları ile mahdut 919 metre murabbaı 70 lira muhammen kıymeti 3 senelik bağdaki ve tapuca 122 defter 58 numara şubat 937 tarih ve Çirkef deresi mevkiinde ve doğusu Keçeci Gördesli oğlu Necip batısı Halaçlı Cafer poyrazı Halaçlı Paşa oğlu Ali yetimleri kıblesi Çirkef deresi ile mahdut 3676 metre murabbaı 155 lira muhammen kıymetli tarladaki ve tapuca 122 defter 59 numara ve şubat 937 tarih ve Cevizler arası mevkiinde ve doğusu Karaböcek kerimesi batısı Şahin oğlu Hüseyin poyrazı Birgili zevcesi kıblesi yol ile mahdut ve 3676 metre murabbaı ve 150 lira muhammen kıymetli tarladaki ve tapuca 122 defter 56 numaralı şubat 937 tarih ve doğusu Kızık Mustafa ve Çakmak kuyu mevkiinde batısı Hoşafçı oğlu Hakkı poyrazı Demir oğlu kıblesi Çakmak kuyu ile mahdut 2527,49 metre murabbaı beher dönümü 35 şer lira muhammen kıymetli tarladaki altışar payda birer paydan ikişer payı (Yani bu arazilerdeki 6 da iki) hisseleri aşağıda yazılı şartlar ve açık artırma ile satılacaktır.

1 — Birinci artırma Balıkesir icra dairesinde 13 12-937 pazartesi günü saat 16 da yapılacaktır.

2 — Artırma şartnamesi herkes tarafından görülebilmek için tarihi ilândan itibaren icra dairesinde açık bulunduğu.

3 — Tayin edilen zaman da artırma bedeli, gayri menkulün muhammen kıymetinin yüzde yetmiş beşini bulmadığı taktirde en son artıranın teahhüdü baki kalmak üzere artırmanın on beş gün daha temdit edilmiş olacağı yani ikinci artırma 29-12-937 çarşamba günü saat 16 da en çok artırana ihale edileceği.

4 — Artırmaya iştirak edecekler gayri menkulün muhammen kıymetinin yüzde yedi buçuğu nisbetinde pey akçası veya millî bir bankanın teminat mektubunu tevdi etmeleri lâzımdır.

5 — İpotek sahibi alacaklılarla diğer alâkadarların bu gayri menkul üzerindeki hakları hususile faiz ve masarıfa dair olan alacaklarını evrakı müsbitelerile birlikte 20 gün içinde icra dairesine bildirmeleri aksi halde hakları tapu sicilile sabit olmadıkça satış bedelinin paylaşılmasından hariç kalacaklardır.

6 — Satılan gayri menkulün 3 senelik müterakim vergileri de tercihan satış bedelinden ödenecektir.

7 — İhaleden doğma rusum ve dellâliye ve intikal masarıfları müşteriye aittir.

8 — Artırma günü hazır bulunmıyanlar artırmadan vazgeçmiş sayılacaklardır. Keyfiyet herkesçe bilinmek üzere ilân olunur.

KIŞ GELİYOR

Ormanlarımızı korumak için odun yakılmıyacak, bunun için ne yapacağız?

Maden Kömürü Kullanılacak Diye Düşünmeyiniz..

Hertürlü kömür yakan kullanışlı ve her keseye elverişli Zonguldak ve Halk tiplerindeki sobaları ticarethanemizde bulacaksınız..

duman ve is yapmıyan çok dayanıklı sömikok «Türk Antrasidi» de geldi

Yapı düzeni için lüzumu olan demir, çimento, çivi, cam gibi çeşitler de mağazamız da her yerden ucuzdur.

En birinci boya yağları, boya malzemeside ticarethanemizde ehven fiatlarla satılır. Bir defa deneyiniz.

Saraçlar Başında Demir Ve Hırdavatçı Hasan Cumalı

Kok Ve Sömi Kok Türk Antrasiti Geldi..

Her Cins Soba Ve Ocaklıkta Ve Mayıtzda kullanılır. Kok Ve Sömi Kok Türk Antrasiti Kömürlerik Tecimgemızde Ehven Fiatla Satılmatadır.

AHMET VE İBRAHİM CUMALI

Çivicller Ve Demircile. Çarşısı Demir - Hırdavat – Yapı Malları Çiftçi Âletleri Alım Satım Evi

Ezme Ve Kırma Motörü..

Paıamut, bulgur ve tuz kırması, arpa ezmesi, mısır kırması, öze, fi bakla, burçak, çavdar kırmalarını son sistem olarak meydana getirmiş olduğum alâtlar vasıtasile en seri ve en temiz olarak kırmayı veezmeyi ehven fiâtla taahhüt eylerim.

ADRES:

Deve Loncası Caddesi Motörcü İsmail

Öksürenlere ve göğüs nezlelerine KATRAN HAKKI EKREM

Orman Baş Mühendisliğinden:

Ormanın ismi	Cinsi	Miktarı	Beher kentalinin Muhammen bedeli	Teminatı L	K
Ekizce	Meşe kömürü	459	31	10	68
Kokurdan	Meşe odunu	1080	10	8	10
Kömür alanı	Meşe ve mahlût odun	1610	10	10	27

1 — Balıkesir Vilâyeti Gönen kazası dahilinde Guburlar köyü civarı Ekizce ormanından 459 kental kömür Kum köyü civarı Kokurdan ormanından 1080 kental meşe odunu ve Üçpınar köyü civarı Kömüralanı ormanından 1610 kental meşe ve mahlût odun açık artırmaya çıkarılmıştır.

2 — Muhammen bedel ve teminatlar yukarıda gösterilmiştir

3 — Artırmaları 16-11-937 Salı günü saat 15 de Gönen orman idaresinde müteşekkil orman satış komisyonu huzurunda ihaleleri ayrı ayrı olmak üzere yapılacaktır.

4 — Şartname ve mukavelename suretleri Balıkesir ve Gönen orman idarelerinde görülebilir.

4-1-503

Defterdarlıktan:

Mevkii	Cinsi	Bir senelik bedeli icarı
Sahnisar Misi İbrahim bey sokağı : Camlı bedestan	Fevkani oda	12 lira

Yukarıda evsafı yazılı hazineye ait bir dükkânın bir senelik kiralanması 2 11-937 tarihinden itibaren 15 gün müddetle müzayedeye konulmuştur.

Talip olanların müzayede günü olan 16 11 937 tarihine müsadif salı günü saat 15 de yüzde yedi buçuk pey akçalarile defterdarlıkta müteşekkil komisyona; fazla malûmat almak istiyenlerin de millî emlâk müdürlüğüne müracaatları. 4 1 489

İyesi ve Başyazmanı: Balıkesir saylavı H. KARAN
Çıkarım Genel Direktörü: FUAT BİL'AL
Basımyeri : İl Basımevi