TÜRKDİLİ

3 HAZİRAN PERŞEMBE 1937 — GÜNDELİK SİYASAL GAZETE — ON İKİNCİ YIL SAYI: 10140

Dört Gündenberi Ankarada Bulunmakta Olan Misafirimiz Altes Emir Abdullah Dün İstanbula Hareket etti.

Görünen Harp Tehlikesini Bertaraf Etmek lçin Faaliyet Başladı.

Atatürk

Yeni Sovyet Elçisini kabul etti.

Ankara, 2 (A.A.) — Yeni Sovyet elçisi dün Reisicumhur Atatürke itimatnamesini vermiştir.

Hariciye

Müsteşarı İstanbula geliyor

B. STOYADİNAVİÇ

Belgrat, 2 (Radyo) — Türkiye Hariciye Müsteşarı B. Numan Menemencioğlu Yugoslavya Başvekili tarafından kabul edilmiştir.

Dün gece Türkiye elçiliğinde B. Numan Menemencioğlu şerefine bir kabul resmi yapılmıştır.

Yarın İstanbula hareket edecektir.

Almanya ve italya teminat istiyor. Almanya ileride çıkacak herhangi bir Hâdise karşısında elbirliği ile hareket edilmesini ileri sürüyor.

Berlin, 2 (A.A.) — Havas Ajansının muhabiri bildiriyor:

General Von Blombergin yarın Romaya hareket etmesi, Berlinin vaziyeti nazik addetmediğine bir delil teşkil etmektedir Bununla beraber Almanya ile İtalyanın tekrar serbest kalmalarından istifade ederek Frankoya açıkca yardım edip etmiyecekleri sorulmaktadır.

Yarı resmî mehafiller, Almanya tarafından ittihaz edilen tarzı hareketin sebebi, kontrolü temin eden gemilerin emniyetine karşı yeniden vukubulacak taarruzlara mani olmak için Londra komitesinden lâzımgelen teminatı almak olduğunu iddia etmektedirler.

Bu mehafiller, bütün dünyayi istilâ eden heyecanın İspanyol meselesinin bir an evvel halline yardım edeceğini ümit etmektedirler.

Londra, 2 (A.A.) — Salâhiyettar bir menbadan öğrenildiğine göre, dün akşamki toplantısı esnasında tali ademi mühadele komitesi aşağıdaki kararları ittihaz etmiştir:

1 — İtalya ile Almanya tarafından verilen karar, komitede temsil edilen bütün hükûmetlere bildirilerek vaziyet hakkında fikirleri sorulacaktır.

2 — Fransız ve İngiliz gemileri taplantısı esnasında tali addedileceklerdir.

Fransız murahhası, Almanyanın mukabeleibilmisil hareketi hakkında teessüflerini bildirmiş, Bilbao mıntakasında bir Fransız tayyaresinini ve Fransada Cerbere arazisinin asî tayyareleri tarafından bombardıman edildiği halde Fransanın kanunî yoldan ayrılmadığını hatırlatmıştır,

Londra, 2 (Radyo) — (Sonu üçüncü sayfada)

Kamutay

Telsiz kanununu görüşmeğe başladı.

Ankara,2(AA) — Kamutay bugün Hilmi Uranın başkanlığında toplanarak ruznamesinde bulunan maddeleri müzakere etmiş, birinci müzakereleri yapılan kanunlar arasında telsiz kanunile Ankarada bir Tıp Fakültesi kurulması ve yeniden başkaca teşkili hakkındaki kanun lâyıhaları bulunmaktadır

Polis teşkilât kanununun encümene gitmiş olan iki maddesi hariç olmak üzere diğer maddelerin de müzakereleri yapılmıştır

Kamutay cumartesi günü toplanacaktır.

Cenup Hududumuza Yakın Bir Aşiret arasında

Salgın Bir Hastalık Başgösterdi.

Sıhiye Vekâleti hastalık mahalline bir heyet gönderdi. Dicle Fırat nehirleri arasındaki kısım muvakkatan kapatıldı

Ankara, 2 (A A) Urfa vilâyetine tâbi Resulayın kasabasına yakın ve cenup kududumuzun öte tarafında yaşıyan bir aşiret efradı arasında zatürree şeklinde veba hususatı zuhur ettiği haber alınması üzerine Sıhhat Vekâletince Resulayında icap eden tedbirler derhal alınmış ve hududumuzun Dicle ile Frat nehirleri arasındaki kısmı muvakkaten kapatılarak her türlü muvasala ve münasebet menedilmiş ve ayrıca merkezden Profesör Doktor Server Kâmil Tokgözün riyaseti altında bir serom aşısı ve sair malzeme ile Rusulayın da tetkikat yapmak ve tetkik ithaz etmek üzere çalışılmaktadır.

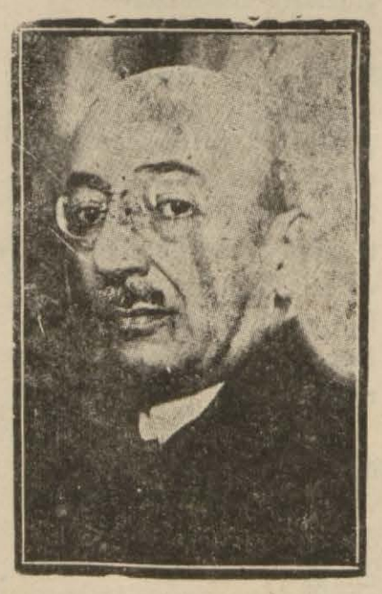

B. Refik Saydam

Alman Harbiye Nazırı Tayare ile Romaya gitti

Maraşal Blomberg B. Mussolini Tarafından Karşılandı.

Berlin, 2 (A.A.) — Alman harbiye nazırı dün Romaya gitmiştir.

Roma, 2 (Radyo) — Mussolini tarafından davet edilen ve İtalyan ordusunu ziyaret edecek olan Alman harbiye Nazırı Mareşal Blombergin seyahatı hakkında gazeteler yazılar yazmakta ve büyük harflerle "Hoş Geldiniz.„ Başlıklı yazılar derçetmektedirler.

Mareşal; evvelâ kral tarafından, bilahara Mussolini tarafından kabul edilecekdir. Fon Blomberg kara hava ve deniz kuvvetlerini teftiş edecek cuma ve pazar günü de İtalya Veliahtının misafiri olararak Napolide geçirecektir.

Berlin, 2 (Radyo) — Maresal Blomberg tayyare ile Romaya hareket etmiştir.

Roma, 2 (Radyo) — Alman Harbiye Nazırı Mareşal Blomberg buraya bugün gelmiş ve Mussolini tarafından karşılanmıştır.

Bu Romanı Yarın Neşre Başlıyoruz.

Seve seve ve merakla takip edeceğiniz bu romanın işte gelişi güzel sahifesinden birkaç satır:

« — *Eğer bu romanın bir gün yazılması mukadderse adının* " BİR KADIN GÜLÜYORDU!. „ *Diye konmasını isterdim. Çünki bu istek yine zavallı bir kadının son emeli idi Fakat Son Hâtıralar bazan son emelleri okadar yıkar, o kadar soldurur ki... Artık Zeynep suçumuzu bağışlasın..* »

Hakikî saf ve temiz bir macerayi olduğu gibi aksettiren " BİR KADIN GÜLÜYORDU !, „ Yarın TÜRKDİLİ Sahifelerinde Başlıyor..

Altes Emir Abdullah Dün Ankaradan Ayrıldı.

Misafirimiz istasyonda Başvekil, Hariciye vekili, ingiliz ve irak safaret ve elçilik erkânı ve diğer zevat tarafından uğurlandılar.

Ankara, 2 (A.A.) — Altes Emir Abdullah bugün öğleden evvel Harbiyeyi gezmişler ve saat on üçte Başbakan İsmet İnönü tarafından Anadolu kulübünde şereflerine bir öyle yemeği ziyafeti verilmiştir.

Altes Emir Abdullah saat on sekizde İngiliz sefaret ticaret maslahatgüzarı tarafından verilen çayda bulunmuş ve akşam eksprese bağlanan hususî vağonla İstanbula hareket etmiştir.

Misafirimiz istasyonda Başvekil İsmet İnönü, Hariciye Vekili, Ankara Valisi ve belediye reisi, H. U. Kâtibi, Riyaseti Cumhur başyaveri Protokol dairesi Reisi birinci D R. Başvekâlet H. Kalem müdürü, İngiliz maslahatgüzarı ve sefaret erkânı Irak elçisi ve elçiliği erkânı tarafından uğurlanmışlardır.

Hamidiye

Yugoslavya limanlarına uğramak üzere hareket ediyor.

Belgrad, 2 (Radyo) — Türkiyenin Hamidye mektep gemisi yakında Dubrovnika gelip dört gün kalacaktır.

Çin

Rarlâmonto reisi Pariste

Torino, 2 (Radyo) — Çin meclisi mebusanı ikinci reisi ve Çin bahriye nazırı Romadan buraya gelmişlerdir. Çın ricali, İtalyanın bazı askeri fabrikalarını gezmişlerdir.

Paris, 2 (Radye) — Çin Parlâmentosu ikinci reisi ile Bahriye Nazırı buraya gelmişlerdir.

Vindsor

Dükü bugün sevdiği kadınla nikâhlanıyor.

Belgrad, 2 (Radyo) — Eski İngiltere kralı Dük dö Vindsorla Madam Simpsonun nikâhları yarın (bugün) öğleden sonra saat 11,30 da yapılacaktır.

Vindsor dükası ile karısı Dalmaçya kıyılarına gidip bir ay kalacaktır.

Polonya Tayareleri Atinada

Atina, 2 (A.A) — Dört tayareden mürekep bir Polonya hava filosu Tatoy tayare meydanına inmiştir.

Tayarelerde Varşova havacı mektebi talebeleri vardır Filo yarın Istanbula doğru yola çıkacaktır.

İngiltere Almanyayı Tesekkine Çalışıyor.

Eden Avam Kamarasında Son Hâdiseler Etrafında izahat Verdi

Londra, 2 (A.A) — İngiliz hariciye nazırı Avam kamarasında Alman ve İtalyanın kati grantiler almadıkça kontrol işine çalışmamak yolundaki kararlarına teessüf ederek vaziyetin daha vahim bir şekil almaması için İngilterenin diğer hükûmetlerle daimî temasta bulunduğunu söylemiştir.

Paris, 2 (Radyo) — Doyçland krovazörünün bombalanması ve Alman harp sefinelerinin Almeyrayı yakıp yıkmaları üzerine siyasi hava çok karışık idi.

B Eden, Londra ademi müdahale komitesi buhranını ciddiyetle karşılamıştır Bu sebeple gerek Pariste ve gerek Londrada birçok siyasî mülâkat ve temaslar yapılmıştır.

İngiltere ve Fransa vaziyetin vehametini tahfife çalışmaktadırlar.

Almanyanın Londra Sefirinin Londra ademi müdahale komitesine verdiği notada Almanyanın Almeyradan başka bir yere mukabelei bilmisilde bulunmıyacağını temin etmiştir.

Almanya ile İtalyanın komiteden çekilmesi üzerine bir İspanya Almanya harbinin simdilik önüne geçilmiştir Bununla beraber, sükûn henüz teessüs etmiş değildir Almanyanın ve İtalyanın Londra Ademi müdahale komitesinden beklemesi birinci derecede ehemmiyeti olan bir hâdisedir.

Londra Ademi müdahale (Sonu Üçüncü Sayfada)

Gözümüze İlişenler:

İmtihan Meselesi

Numarayı Ezberlediği İçinDeğil, Anladığı İçin Vermelisiniz.

En iyi hoca çok döndüren değildir, en çok geçiren de değil, en çok yetiştiren, olgunlaştırandır İyi hoca ne okutucu "okutan„, ne de öğretici "öğretmen„dir; iyi hoca yetiştirici, tekâmül ettirici "evrimmen„ olandır Öyle ise iyi bir imtihanın da gayesi talebenin nekadar ezberlediğini ölçmekde değildir; hattâ bu gaye talebenin nekadar öğrendiğini ölçmek de olamaz. İyi bir imtihanın gayesi talebenin kafaca, duyguca, iradece ne derece geliştiğini, serpilip büyüdüğünü ölçmek olabilir.

Geçen haftadaki yazımda ezberci tipleri ele almıştım. Yaklaşan imtihanlarda hocalık idare ve hükûmet adamı vazifemizi hakkiyle yapmış olmak için her şeyden önce imtihanlarda ezbercilere numara vermekten sakınmalıyız. Bir de talebeyi bir takım adları, tarihleri, rakkamları, yerleri ezberlemediğinden dolayi kabahatli görmemeliyiz.

İkinci nokta bütün dikkatimizi talebenin dersi anlayıp anlamadığına vermeliyiz Bukadar da değil, talebe asıl anlaşılması gereken noktaları iyice anlamış mıdır, anlamamış mıdır, bunu aramalıyız Burada vereceğim bir kaç misal maksadımın ne olduğunu açıkca size gösterecektir.

Sosyolojiyi ele alalım. Bu dersi bir yıl mütemadiyen okutmaktan gaye ne idi? Bence şu: Sosyal realite, zaruret ve sosyal zaruret ve sosyal tekâmül zekâsını vermek Şimdi hoca, mümeyyiz sıfatiyle imtihan salonunda bulunuyorum Yapacağım şey kitaptaki ibarelerin, misallerin ezberlenmesini istemek olamaz. Fakat şöyle bir suali sorabilirim: Burada ben, sen, biz de mümeyyiz bulunuyoruz, biz ayrı ayrı fertler miyiz?... Farzedin ki talebe: Evet biz üçümüz burada bir sosyete teşkil ediyoruz, dedi Doğru amma kanmam, ezberlemiş olabilir, tekrar sorarım: Bu sosyete ne cins bir sosyetedir?... Farzedin ki şu cevabı verdi: Mektep bir terbiye kurumudur, imtihan onun fonksiyonlarından biridir, dedi. Tekrar şu suali soruyorum: İyi amma bu imtihanın sosyal bir kurum olduğunu nereden biliyorsunuz? Talebem bana şu cevabı veriyor: Biliyorum, çünkü ben fert yerinde bu imtihanı hiçe sayamam, eğer onu tanımazsam, dönerim, sınıf geçemem Bu döndürme bütün sosyal bir reaksiyondur, onu yapan hoca, mümeyyiz, mektep idaresi bile değil, sosyetedir.... Bu talebe 10 numara almalı.

Riyaziye imtihanındayız, bir hendese davası üzerindeyiz. Talebe bu davanın nasıl halledileceğini unutmuş, ne yapalım? Döndürelim mi? Henüz hayır. Ben olsam o talebe ile meşgul olurum Derim ki: Zarar yok, unutmuş olabilirsin, hattâ hocan olan ben de bazan bazı şeyler unuturum Fakat bukadar zaman hendese tahsil ettin, bir çalış bakalım, kendine göre bir hal çaresi bulabilecek misin? Dikkat ediyorum, çabalıyor, davanın halli yolunda ilerlemeleri var. Seziyorum ki bu çocukta riyaziye kafası teşekkül yolundadır, en büyük maksat hasıl olmuştur, geçer öyleyse

Bütün dersleri bu misallere göre düşünelim Talebenin nekadar ezberlediğini değil, nekadar anladığını araştıralım İmtihanlardan maksat bu olduğunu onlara da öğretelim. Artık imtihan suallerini bir piyango keşidesi halinden çıkaralım, psikolojik ve âdil bir kontrol haline getirelim Böylece istirap çeken bir çocukluk ve gençlik kitlesini felâketten kurtaralım.

Yeni Adam —
İ.H. Baltacıoğlu

Baldvinin İngiliz Gençliğine Hitabı:

« Sulh kötü, harp ise insanları en şerefli mevkie yükseltir. Diyen yalancı tesirlere ingiltere imparatorluğu daima karşı duracaktır.

Albert Hallün kızlı erkekli imparatorluk gençleriyle dolu olan Areuasında bir nutuk söyliyen B. Baldvin bu nutku ile bütün resmî hayatına veda etmiş veda nutkunu söylemiş oldu.

Kendisi, seçmelerine ve mebus arkadaşlarına veda etmişti Fakat bir milletin meşalesini elinde tutan ihtiyar bir adamın imparatorluğun her tarafından gelmiş gençlere hitap etmesi gibi bir hâdiseye tarihimizde pek nadir tesadüf olunur

B Baldvin nutkunda şu sözleri söyledi:

— Şimdi elimde taşıdığım meşaleyi size veriyorum ve sizden elden ele geçirmenizi, bütün imperatorluğu dolaştırmanızı istiyorum.

Benim saatim geldi; ben artık gölgeye çekiliyorum Havat sizin önünüzdedir.

B. Baldvin, burada taç geyme töreninder bahsetmiş ve demokrasinin her tarafa girişmiş olduğu mücadeleyi hatırlatmıştır.

Bu nutukta öyle cümleler vardır ki yepyeni bir borudan çıkan bir ses gibi gençleri heyecandan heyecana düşürüyordu Meselâ:

— İnsanların kardeşliği için yaşayınız; Allahın babalığı da bunun içinde mündemiçtir.

Onun bütün meslek hayatında, bu cümleleri söylediği zamanki kadar heyecanlı ve beliğ olduğunu görmemiş tim.

Ne sesi titredi; ne gözleri yaşardı. Fakat sözlerindeki vekar ve son zamanlarda içinde bulunduğu hâdiselerin ifadesi bütün imparatorluk çocuklarını heyecan içinde bırakıyordu.

Gençler kendisini o kadar şiddetli ve sürekli alkışladılar ki B. Baldvin, bu tezahürlerin büyüklüğü karşısında sarsıldı.

B. Baldvin gençlere "heyecan şevk ve kuvvet„ karşısında tecrübenin gördüğü vazifeleri anlatan dersler verdikten sonra dedi ki:

— Büyük bir kalabalık karşısında bu memleketin başvekili sıfatiyle son nutkunu söylerken bir imanı, yalnız benim değil, ırkımızı teşkil eden milyonların bir imanını tebarüz ettireceğim Bu memleket artık bir ada olmaktan çıkmıştır; her şekliyle bir imparatorluk olmuştur.

Sırrımız nedir? Hürriyet, kanun hudutları içinde nizamlı bir hürriyet. Biz, ferdin serbestçe inkişafı için organize edilmişizdir, Biz, ne devlete, ne de onun başında bulunanlara meydan okumayız.

Kralların ilâhi birer hakka sahip oldukları hakkındaki dokterin artık ortadan kalkmıştır. Fakat bizim onun yerine devletlerin ilâhi haklara sahip oldukları dokterinini de ikame etmek niyetinde değiliz.

Devlet, bir adamın ona tapınması değerinde değildir.

"Bizim imparatorluktaki vatandaşlığımızın kökü insan ruhunun vekar ve ülviyetini tanımıya dayanır. Bu biz İngilizlerin sırrımızdır.

Size biraz tuhaf gelecektir amma bir dakika düşünüp öyle hükmünüzü veriniz. Siz politika hayatına girmemiş olabilirsiniz. Fakat her türlü hükûmetler, ferdin hayatı üzerinde muhtelif vesilelerle müessir olurlar, olmağa çalışırlar. Ferdin olup biten işleri bilmesi hayatî bir zarurettir.

Bu geceden itibaren bütün hayatınız müddetince evvelâ vazifenizi yapınız; ondan sonra haklarınızı düşününüz

Bütün haytınız boyunca, memleketinizden, yahud komşularınızdan iyi veya kötü tesirlere maruz kalacaksınız.

Biz geçip gidiyoruz. İstikbalde iş başına gelecek olanlar sizlersiniz. Sizden, mazimizdeki faydalı ve hayırlı şeyleri, ananelerimizi, millî miraslarımızı korumanızı isteriz.

Siz bizim şerefimizi muhafaza ve ümidlerimizi gerçekleştirme vazifesizle karşı karşıya bulunuyorsunuz

İmparatorluğun hangi parçasında yaşarsanız yaşayınız, vazinefiz demokrasiyi korumak olmalıdır.

Olabilir ki demokrasiyi kendisinden de kurtarmak size düşecektir O zaman onu çekingenliğinden, pısırıklığından kurtarıp buhranlı bir halde bulunan dünyaya göstereceksiniz.

Cesaret disiplin, kıyafet herhangi bir diktatörlüğe olduğu kadar demokrasiye de lâzımdır. Demokrasinin de herhangi bir diktatörlük kadar lidere ihtiyacı vardır. Fakat bu, arkasında zor ve kuvvet bulunan bir liderin değil, arkasında iman ve karakter bulunan bir liderliktir.

Sizin büyük harpte ölmüş olan ağabeyleriniz ve babalarınız bu dünyayı içinde daha iyi ve daha tatlı yaşanabilecek bir yer haline getirebilmek ümidiyle öldüler.

Milletler Cemiyetinin kurulduğunu, Veresay Muahedesinin imzanlandığını gören günler, daha güzel sonuçlara yol açacak mı idi?

Bundan yirmi sene önce buna verilecek cevap:

— Evet! di; bugün verilecek cevap ise şüphelidir. Bunlar, beşeriyetin ümidlerinin kırılmasına ve hayat inkisarlarına sebep oldular.

Bazıları bir parti, bazısı birkaç bangeri, bazıları birkaç diplomatı suçlu buldular Bazıları da Avrupanın yarım düzüne siyaset adamını itham ettiler. Hakikat ise şudur: Bugünkü Avrupa ne sulh halinde, ne de harp halindedir. Silâhlanmış bir halde müteyakkız durmaktadır.

Cephede ölen her askerin yerini bir başkası alıyor. Her batan geminin yerine bir yenisi dalgaların arasında yükselmekte, düşen her tayyarenin yerine bir yenisini bulutlar arasına çıkmaktadır.

Bütün bunlar, sulhu gerçekten sevenlerin bütün gayretlerine karşı verilmiş melankolik bir cevap oluyor.

Fakat bundan daha kötüsü var: Dünyanın bazı taraflarında sulh gayet kötü, harp ise insan aklının erişeceği şerefli bir hal diye tasvir edilmektedir. İngiliz İmparatorluğu payidar oldukça biz, bütün kuvvetimizle bu yalancı tesirlere karşı sesimiz çıktığı kadar bağıracağız.„

YAZAN: *William Barkley*
Deyli Ekspresten

İLİMİZDEN HABERLER

Oyun Masası Başındaki Cinayet..

Birbiri ardınca patlıyan tabancalarla dükkân harp sahasına döndü. Bir bakkal ağır yaralandı.

Şehrimize bir saat mesafede bulunan Köseler köyünde kanlı bir vaka olmuştur:

Bu köyden bakkal Mehmedin dükkânında beş altı köylü üç masada ayrı ayrı kâğıt oynamağa başlamıştır.

Oyun devam ederken bir masa başında bakkal Mehmetle Hacı Ahmet oğlu Raşit arasında çıkan kavga gittikçe büyümüştür. Nihayet dükkânın içi birdenbire karışmış, Raşit tabancasını çekerek bakkalın üzerine saldırmış ve ateş etmiştir. Tabancadan çıkan kurşunlar bakkal Mehmehdi bacağından, girlağından, omuzundan ve vücudunun muhtelif yerlerinden yaralamıştır.

Bir biri ardınca patlıyan ve bir harp sahasına dönen dükkânın içersinde bulunanların hepsi evvelâ birer tarafa sinmişler, sonra da fırsat buldukları gibi kendilerini dışarıya fırlatmışlardır. Bakkal Mehmet aldığı yaraların tesiri ile yarı ölü bir halde yere serilmiştir Vaka hakkında yapılan tahkikata göre dükkânda oyun oynıyanlardan Çakır Raşit, Tefik, Beytullah, Mustafa ve Ali oğlu Ahmedin Raşidi teşvik ettikleri, bu yüzden bakkal Mekmede hücum ettiği anlaşılmaktadır.

Suçlular yakalanarak adliyeye verilmişlerdir. Yaralı da memleket hastahanesine getirilmiştir.

Kahve

Yüzünden mahkemelik oldular.

Darbalı otelinde kahveci Mehmet oğlu Azizin kahve içmek meselesi yüzünden otel kiracısı Fehmi Arslana hakarette bulunduğu iddia ve şikâyet olunduğundan hakkında tahkikata başlanmıştır.

Gardenparti Tehir Edildi.

Yoksulları Gözetme Birliğinin bu ayın beşine tesadüf eden önümüzdeki cumartesi günü Atatürk parkında bir gardenparti vereceğini yazmıştık

Kurum havanın serin gitmesini nazarı itibare alarak gardenpartiyi haziranın 26 cumartesi akşamına tehir etmeğe mecbur kalmıştır.

gardenparti o tarihte her halde verilmiş olacaktır.

Boğazından Kesilmiş Bir Ceset Bulundu.

Cinayeti işliyen Belli Değil.. Tahkikat Derinleştiriliyor.

Sındırgının Işıklar köyünden Kara Ahmet oğullarından Hasan oğlu Rasim köye yarım saatlik mesafede boğazından bıçakla kesilmiş bir halde bulunmuştur.

Katilin henüz kim olduğu belli değildir. Vaka mahalline giden Sındırgı müddeiumumisi, hükûmet doktoru ve jandarma kumandanı ilk tahkikatı yapmışlardır.

Cinayetin kimin tarafından ve ne sebeple yapıldığı hakkındaki tahkikat derinleştirilmektedir.

Bir Araba Çocuğu Ezdi.

Kayabey mahallesinden arabacı Kâzım Karaisa mahallesinden geçmekte iken bu mahalleden kasap Nuretinin birbuçuk yaşındaki Canan adındaki çocuğuna arabasını çarptırmıştır.

Çocuk bir haftadan sonra tekrar muayenesi icap edecek şekilde ayaklarından yaralanmıştır.

Dikkatsiz arabacı adliyeye verilmiştir.

İskele

Ve rıhtımlardan alınan resimlerde tadilât yapılıyor

Vekiller Heyeti İktısa Vekâletinin teklifi üzerine belediye ve hususi idarelerin elinde bulunan iskelece ve rıhtımlardan alınan duhuliye resim ve ücretlerinin değiştirilmesine karar vermiştir.

Bu kararnameye göre tarifede yazılı ücretlerden mada mahallî idare veya bunların memurları tarafından müruriye işleri için hiç bir namla başka para alınamıyacaktır

Tarifede ücretler vilâyetlere göre değişmekte ve eski tarifeye nisbetle halk lehine tadilât yapılmaktadır.

RADYO

3 Haziran 937 perşembe

Öğle neşriyatı:

Saat 12.30 Plâkla Türk musikisi, 12,50 Havadis, 13,05 Muhtelif plâk neşriyatı, 14 00 Son.

Akşam neşriyatı:

Saat 18,30 Amartörler dans orkestrası. 19,30 Plâkla dans musikisi, 19,30 Spor müsahabeleri Eşref Şefik 20,00 Sadi ve arkadaşları tarafından Türk musikisi ve halk şarkıları, 20,30 da Ömer Rıza tarafından Arapça söylev. 20, 45 Safiye ve arkadaşları tarafından Türk musikisi ve halk şarkıları (saat ayarı) 21,15 orkestra

Saat 22,15 Ajans ve borsa haberleri ve ertesi günün proğramı, 22,30 Plâkla sololar, opera ve operet parçaları, 23,00 Son.

Sergilerde Ben..

Lise orta kısım önünden geçerken merdivenlerden inen çıkan kalabalık gözlerime ilişti yanımdaki ufak çocuğa sebebini sordum. Sergi varda ondan.. İçimde bir sevgi uyandı. Yarının büyüklerinin bugünkü kudretini görmek zevkiyle ben de o merdivenlerden çıktım. Sağa saptım Dar bir koridor solumda yanyana iki büyük oda.. Birincisine girdim.

Gözleri kendine çeken bir güzelliği vardı bin çeşit renklerle donanmış bebeklere ait kısımdakı.. Ufacık kombinezonlar.. Jileler, örgü işleri. Bebeklere can vermiş blûzleri seyretmekten bıkmadım.

Gelen giden ziyaretçilerini güler yüzle karşılıyan yarının münevver analarının kudretleri yettiği kadar verdikleri tafsilâtı dikkatle dinliyorum. Gayretlerine değer bir varlık İçiriyordu.

O kadar güzeldi ki mümkün olsaydi her yavruya yarının başarıcı analarına ayrı, ayrı tebrikler sunacaktım

***

Orta okulun az yukarı kısmında hemen 200 metre mesafede bir ilk okuldayım. Artık o günümü sergileri gezmeğe hasreden olmuştum. Bugünüm okllarındı orada da.. Temiz geyinmiş yavrucuklar ziyaretçilerinin etrafında fırıldak gibi dönüyorlar..

Bir senelik gayretlerinin semerisini peltek dillerinin döndüğü fikirlerinin işlediği kadar tarife çalışıyorlar.

Ne güzel şeyler.. Bebekler.. Resimler, haritalar, her dersin mevzuunu içiren kendi ellerinden çıkmış tablolar...

Bütün kudretimle seyretmedeyim. Yurdun çalışkan yavrularının içtikleri hazdan ben bile bir yudum değil bardak bardak içmiştim. Gayretleri boşa gitmemiş, kalplerini güldürmüştü

***

Daha sonra kendimi.. Bütün ilk okulların sergisinde buluyorum.. Bıkmadan, usanmadan herbirinin saçtığı neşeden zevk içerek dolaşıyordum .

O kadar ki gittiğim her okulda muhakkak yarım saat kalıyor, doya doya seyre diyordum.

İnkâr edilmiyen birçalışma. İnkâr edilmiyecek bir gayret hepsinde, hepsinin kendine göre doğurduğu güzeliğinde beliriyordu.

Düşündüm. Düne bir göz attım. Bizler bu hakikatlardan çok uzakta kalmış yetişmiştik Bugün.. Yurdun un yarının büyüğüne aşıladığı büyük bir hakikat var.. O hakikat Cumhuriyetin yarattığı büyük güneşin ziyalarından hayat bulan hakikat..

İman ettim ki yarın yurdum bugününden daha beş on misli üstün olacak.. Başarıcı ellerde kalacaktır.

Tükenmez gayretleriyle yavrularına hayat ve kudret aşılıyan yurdumun mürebbilerine içimden siz yaşayın. Yaşadıkça gülün diye feryat ettim.. Etmek de, duyduğum neşenin heveslerinden kopan bir vazifeydi.

Mehmet Ali Kayman

Genç bir ölü için

"Görmedim hiç kâmı dünya olmadım hiç şadıman [*]
Olmadı bu fani dünya ruhum için âşiyan
Ağlasın erbabı insaf bitteessüf mevtime
Genç yaşımda bais oldu refrefi hak mevtime...„

Ş. H. O

Ölüm lafının yanımda konuşulmasını hiç istemem. Onun içindir ki bana ölümden korkar derler Halbuki, ben kendi kendime sorduğum zaman böyle bir korkunun içimizde yer ettiğinin farkında bile olmıyorum. Demek ki korkmıyormuşum. Yaşamayi istemek, yaşamak için gelenlerin en büyük hakları değil mi?

Elbette evet.. Lâkin ölüm önüne geçilmesi mümkün olmıyan bir âkibet olduğuna göre, ondan korkmak da gaflet olmaz mı?..

O halde yaşamak istiyenlerin hayatın bu son darbesinden ürkmemeleri lâzım.. İşte ben ölümden korkmadığımdan değil, genç ölenlere acıdığımdandır ki bu sözün yanımda tekrarını istemem. Çünkü:

O bana; dört arkadaş ve kardeş için döktüğüm göz yaşlarının kalbimde bıraktığı yaraların kabuklarını açan bir cımbız gibi gelir. Bence; genç bir ölü kadar acı bir tablo. gençlikteki ölüm kadar zehirli bir mısra olamaz. Onlarda bütün bir ümidin sızlanışı, zorla kapatılan gözlerin canlı bir bakışı vardır.

Derin bakışlı ebedî yaşı yan gözler ancak genç ölülerde bulunur. En sıcak yaş damlası yine o gözlerin kirpikleri arasına gizlenmiştir. Onlardaki sıcaklığı donan bir vücudun, bütün soğukluğu, soğutmağa kâfi gelmez. O kirpiklerdeki titreyişi hiç bir kitarın telleri terennüm edemez. O dudaklardan dökülen bir bardak su isteyişe cana doymadan gidiyorum deyişe, hangi kalp tahammül etmek taşlığını gösterir. Hiçbir canlı, hayatı o gözlerdeki derin bakış kadar ne anlar, ne anlatabilir. Ölüm hele gençlikteki ölüm.. Kalanların çoğu için geçici, göçenler için beraberlerinde götürdükleri sonsuz, uçsuz bucaksız bir acı.

İşte sen de bu acıyi beraberinde götürenlerden birisin.. Yalnız senin diğerlerinden farkın; birisini tanıyanlar yaşadıkça, gözlerinden kalplerine indirmiş olduğun anlatılmaz istiraptır. Seni ebedî hasretin kefenine sardık Bağrımıza istirabın bir semboli olarak bastık.

Ha Ro.

[*] Bu kıta kurtulmıyacak bir hastalığa tutulmuş genç bir arkadaşın ölümünden birgün evvel, ölümünü sezmiş gibi yazdığı bir yazıdır.

Fransa - Almanya Ticaret Anlaşması..

İtalya matbuatı bu anlaşmayi siyasi münasebetlerde bir değişiklik yapmıyacağı şeklinde tefsir ediyor

Paris, 2 (A.A.) — Alman iktisat nazırı Paristen ayrılırken hareketinden evvel Fransız başvekilile bir saat görüşmüştür.

Fransız ticaret nazırı Fransız-Alman iktisadî anlaşmasının kati bir ticaret muahedesine müncer olacağından ve bunda iki memleket arasındaki ticarî münasebetler üzerinde müsait bir netice verileceğinden emin olduğunu söylemiştir.

İtalyan gazeteleri Fransız-Alman anlaşmasının ehemmiyetini kaydetmekle beraber iki devlet arasındaki siyasi münasebetlerde bir değişiklik olmadığı noktasında israr etmektedirler

Paris, 2 (A.A.) — Ticaret nazırı B. Bastid Fransız Alman ticaret anlaşması hakkında tebliğattan sonra matbuata beyanatta bulunarak B Şahtın B. Blum Ticaret ve Finans Bakanlarile ticaret görüşmelerinde bulunduğunu, bunun tabii olduğunu söylemiş ve bu görüşmelerin büyük bir samimilik içinde cereyan ederek anlaşma ile neticelenmesinden dolayi memnuniyetini bildirmiştir

Nazır bu anlaşmanın kati bir ticaret muahedesine müncer olacağından ve bunun da iki memleket arasındaki ticarî münasebetler üzerinde müsaid bir netice vereceğinden emin bulunduğunu ilâve etmiştir.

Görünen Harp Tehlikesini Bertaraf Etmek İçin Faaliyet Başladı.

(Baştarafı birinci sayfada)

Royterin bildirdiğine göre dün Londrada Doyçland hâdisesi etrafında büyük diplomasi faaliyeti sarfedilmiştir

İtalya ve Almanya için teminat aranmakta devam edilmektedir.

Almanya ileride çıkacak herhangi bir hâdise karşısında hep birlikte hareket edilmesini istemektedir.

Belgrat, 2 (Radyo). Pravdanın istihbaratına göre Valânsiyanın ve Almerianın bombardımanlarının Fransada uyandırdığı heyecan devam etmektedir.

Fransız siyasî adamları hâdisenin tevsi etmemesi için icabeden teşebbüslere girişmişlerdir

Bu hâdise ile vaziyet çok müşküldür.

Almanya Ademi müdahale komitesi nizamnamesinde esaslı tadilât yapılmasını istemektedir

Londra, 2 (Radyo) — İtalya ve Almanyanın ademi müdahale komitesine iştirâki için çalışılıyor.

Valensia, 2 (A.A.) — Royter ajansının muhabiri bildiriyor:

Bombardımana şahit olan bir zatın söylediklerine göre, dehşet içinde bulunan Almeria ahalisi şehri terketmektedir.

Şehirde hava gazı ve elektrik işlemediği için Almeria geceyi karanlıkta geçirmiştir. Su ve telefon servisleri de durmuştur.

Aradan birkaç gün geçmeden evvel bombardıman kurbanlarının adedini tesbit etmeğe imkân yoktur.

Ortadan kaybolanları enkaz altında bulmak ümidiyle kurtarma ameliyatı devam etmektedir

Bombardıman başladığı zaman şehir halkının büyük bir kısmı yataklarında idi.

Katedrala ile San Sebestien kilisesi harap olmuştur

Almeria, 2 (A.A.) — Almerianın hemen bütün binaları harap olmuştur. Katedral hasara uğramıştır Meksika konsolashanesi bir enkaz yığını haline gelmiştir.

Araplar ve piyadeler kafile halinde enkaz arasından geçerek şehri terketmektedirler

Askerî hastahane yaralılarla dolmuştur Birçok imdat istasyonları obüslerle tahrip edilmiştir.

Yıldızların Grevi..

Hollivut, 2 (Radyo) — Artistlerin grevi devam etmektedir.

Ingiltere Almanyayi Teskine Çalışıyor

(Baştarafı birinci sayfada)

komitesinin diğer azaları bu günden itibaren denizlerin emniyeti için yeni tedbirler aramak mecburiyetinde kalacaklardır Ayni zamanda İtalya ve Almanyanın komiteye avdeti çareleri de aranacaktır.

Bugün Fransız meclisi mebusanı hariciye encümeni reisi B. Mistler mühim bir beyanatta bulunarak gazetecilere:

"İbiza hâdisesi, vaziyeti en mühlik bir safhaya girmiştir, o kadar ki sulhu bozmaması da mümkün idi Bu vaziyeti islâh edecek yegâne teşekkül Londra ademi mûdahale komitesidir Fakat Almanyanın ısrarı takdirinde vaziyet ne olacaktır? Bu henüz meçhuldür İstikbalde bu gibi hâdiselerin husulüne mani olmak lâzımdır. Aksi takdirde bir harp muhakkaktır. Diğer devletlerin ittihad ve ittifakı da sulhun muhafazasına kâfi gelecektir. Demiştir.

Vilâyet Daimî Encümeninden:

Cinsi	Azamî mikdarı Kilo		Rayiç bedeli Kuruş	Muvakkat teminatı Kuruş
Şehriye	300	kilo	30	675
Mercimek	500	„	12,50	470
Kuru soğan	2000	„	1,25	190
Kepek, irmik	1500	„	3	338
Beyaz peynir	225	„	30	510
Odun	50000	„	0,80	3000
Şeker	2500	„	27	5062
Bulgur	500	„	10	375
Kuru fasulya	600	„	12	540
Yumurta adet	20000	adedi	1	1500
Arpa kilo	1300	kilosu	4,50	405
İnce tuz	800	„	6	360
Zeytin yağı	300	„	45	1013
Un	400	„	12,50	375
Gaz yağı teneke	143	teneke	335	3600

1 31 Mayıs-937 tarihinde ihale edilmek üzere on beş gün müddetle açık eksiltmede bulunan yukarıda cinsi, rayiç bedeli ve azamî mikdarı yazılı Memleket Hastahanesi erzak ve levazime talip çıkmadığından dolayi 10 Haziran 937 tarihine rastlıyan Perşembe günü saat 15 de ihaleleri yapılmak üzere on gün müddetle temdid edilmiştir.

2 — İhale muayyen gün ve saatte Vilâyet Daimî Encümeninde yapılacaktır. İstekliler Şeraiti öğrenmek üzere Daimî Encümene müracaat edebilir.

3 — İsteklilerin muvakkat teminatlarını Mal sandığına bıraktıklarına dair makbuz ilmühaberleri ve Banka mektuplarile Encümene müracaatları ilân olunur.

1 — 1

Balıkesir Mahkeme Başkâtipliğinden:

Açık arttırma açık arttırma ile paraya çevrilecek gayri menkulün ne olduğu iki tarla gayri menkulün bulunduğu mevki, mahallesi, sokağı ve numarası Paşaalanı namı diğer çengel mevkiinde şarkan hacı Emin, oğlu tarlaları, şimalen mahkeme başkâtibi Ali, garben camcı kerimesi Emine, camcı Halil ile mahdut tarla ile dedeler timarı mevkiinde şarken Camcı Halil garben sarı oğlu İsmail, Şimalen kara İsmail cenuben kahveci Emin tarlası Paşa alanı Dedeler tımarı takdir olunan kıymet "60„ liradır.

Arttırmanın yapılacağı yer, gün, saat 17 - 6 - 937 perşembe günü saat 14 mahkeme kaleminde.

1 — İşbu gayrimenkulün artırma şartnamesi 17 -5 937 tarihinden itibaren 52 No: ile mahkeme kaleminde herkesin görebilmesi için açıktır İlânda yazılı olanlardan fazla malûmat almak istiyenler, işbu şartnameye ve 52 dosya numarasile memuriyetimize müracaat etmelidir.

2 — Artırmaya iştirak için yukarıda yazılı kıymetin yüzde 7.5 nisbetinde pey vaya millî bir bankanın teminat mektubu tevdi edilecektir. (124)

3 — İpotek sahibi alacaklılarla diğer alâkadarların ve irtifak hakkı sahiplerinin gayri menkul üzerindeki haklarını hususile faiz ve masrafa dair olan iddialarını işbu ilân tarihinden itibaren yirmi gün içinde evrakı müsbitelerile birlikte memuriyetimize bildirmeleri icap eder. Aksi halde hakları tapu sicilile sabit olmadıkça satış bedelinin paylaşmasından hariç kalırlar.

4 — Gösterilen günde artırmaya iştirak edenler artırma şartnamesini okumuş ve lüzumlu malûmat almış ve bunları tamamen kabul etmiş ad ve itibar olunur.

5 — Tayin edilen zamanda gayri menkul üç defa bağırıldıktan sonra en çok artırana ihale edilir. Ancak artırma bedeli muhammen kıymetin yüzde yetmiş beşini bulmaz veya satış istiyenin alacağına rüchani olan diğer alacaklılar bulunup ta bedel bunların o gayri menkul ile temin edilmiş alacaklarının mecmuundan fazlaya çıkmazsa en çok artıranın taahhüdü baki kalmak üzere artırma on beş gün daha temdit ve on beşinci günü ayni saatte yapılacak artırmada, bedeli satış istiyeninin alacağına rüchani olan diğer alacaklıların o gayri menkul ile temin edilmiş alacakları mecmuundan fazlaya çıkmak şarlile, en çok artırana ihale edilir. Böyle bir bedel elde edilmezse ihale yapılmaz. Ve satış talebi düşer.

6 — Gayri menkul kendisine ihale olunan kimse derhal veya verilen mühlet içinde parayi vermezse ihale kararı fesholunarak kendisinden evvel en yüksek teklifte bulunan kimse arzetmiş olduğu bedelle almağa razı olursa ona, razı olmaz veya bulunmazsa hemen on beş gün müddetle arttırmaya çıkarılıp en çok artırana ihale edilir. İki ihale arasındaki fark ve geçen günler için yüzde 5 ten hesap olunacak faiz ve diğer zararlar ayrıca hükme hacet kalmaksızın memuriyetimizce alıcıdan tahsil olunur. Madde (133)

Yukarıda gösterilen 17-6 937 tarihinde mahkeme kalemi odasında işbu ilân ve gösterilen artırma şarnamesi dairesinde satılacağı ilân olunur.

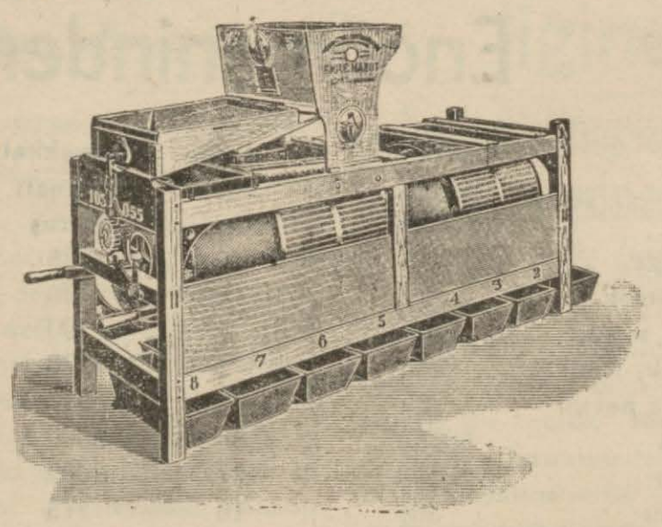

Türkiye piyasasında yüksek mevki kazanmış olan dünyanın en meşhur **(EMİL MAROT)** Kalbur Fabrikasının mamulâtı olan kalburlarından 4 ve 6 numaralı bütün ve iki parçalı büyük hasılatlı makineler ticarethanemize gelmiştir.

İstanbul piyasasından yüzde yirmi ve yirmibeş eksik fiatla satılmaktadır

Bu bir fırsatır. Bu fırsat her zaman ele geçmez. Köylü ve değirmencilere ehemmiyetle tavsiye ederiz.

AHMET CUMALI

Çivileri içinde hırdavat, demir, inşaat malzemesi ve rençber âletleri Alım Satım Yeri

Dr. Salâhattin Karay
RONTGEN MÜTEHASSISI

Millî Kuvvetler caddesinde 18 numaralı apartmanda yeni getirttiği Rontgen makinasile her gün saat 15 den 19 a kadar hastalarını teşhis ve tedavi eder.

Balıkesir Emanetcisi Ahmet Gümüş

Her hafta çarşamba günleri Balıkesirden İstanbula hareketle pazar günleri döner. Hafta arası ve müstacel siparişleri telefonla (20724) de bildirildiğinde 12 saat zarfında sipariş gelir.

Balıkesir posta ve telgraf adresi:
BALIKESIR EMANETCISİ AHMET GÜMÜŞ İSTANBUL.... ISTANBUL BALIKESİR OTELİ

MUSTAFA TENTER
Somya VE Karyolacı
TAMİRCİ VE TESVİYECİ

Otuz senedenberi resmî ye gayri resmî Türk fabrikalarında ve deniz, şimendüfer fabrikalarında ve Fransada (TESVİYECİLİK VE MAKİNİSTLİK) sanatiyle iştigal ederek bu kerre Balıkesirde Türkdili sokağında 2 No: da açtığım iş evinde (Her Türlü Tesviyecilik İşleri, kantar tamiri yapılır, ve Somyalı Karyola yeni sipariş üzerine model gösterilerek getirtilir. Her türlü Somyalar, Karyolalar tamir edilir ve boyanır, Hanelerde Termosifon ve Tulumba ve kapu kilitleri, anahtar ve kasa tamiratı yapıldığı gibi kaza ve nahiye merkezlerindeki fabrikalarda tamirat ve tesviye işleri ve somya tamiratı için gidilerek mahallinde tamir yapılır.) Dükkânımıza müracaat edecek saygı değer müşterilerimize sanatımız dahilinde işlerini görerek memnun kalacaklarını temin ederiz.

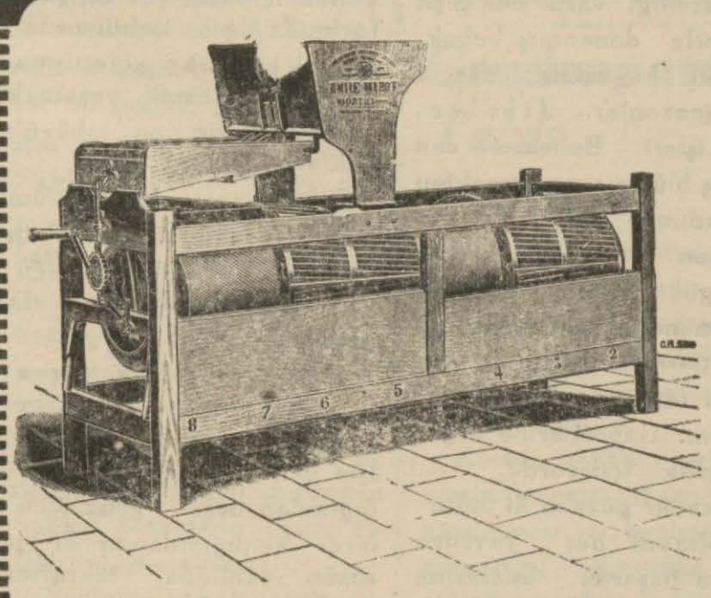

Dünyanın en meşhur iki parçalı 5 Bis Triyörlerden büyük miktarda mağazalarımızda bulundurmaktayiz. Bu Triyörler, hiç yabancı Madde kaçırmadan saatte 400 KİLO tohum ayırabilirler.

"B. N. KAZANCiYAN"

Ziraatı makinalar evi 74 89 Tünel caddesi Galata.

İstanbul

Kuruluş tarihi: 1889

Telefor: 41888 Telgraf adresi: KAZANCHAN İstanbul

Balıkesir Tapu Sicil Muhafızlığından:

Kazası	Mahallesi	Cinsi	Hududu
Balıkesir	Vicdaniye	Ev	Sağı: Babadağlı oğulları Mustafa ve İsmail evi solu: Sergici Salih ve kısmen marangoz Ömer usta ve kısmen Mutuş evleri Arkası: Nalbant Mustafa ve kısmen Şevket ve kısmen Mutuş evleri. Önü yol.

Evsafı sairesi yukarda yazılı hanenin yeri aslan tarla olarak çengel zade çerkes Davudun tarla halinde arsası iken ve yeri olarak muhacirlere sattığı sırada bu yeride 1293 tarihinde muhacır Hasan oğlu Halile beş madeni liraya satarak o da kendi parasile üzerine ev inşası ile tasarrufunda iken 1329 yılında ölümile yalınız üç kızı Siddika, Rahime, Habibeye terk ettiği ve Habibede diğer kardeşlerinden hane hisslerine olarak satın aldığı 1929 senesinden beri Habibenin tasarruf ve zilliyetinde olduğundan bu suretle Habibe namına Tapuya tescili istenidiğinden bu yerin mülkiyyeti hakkında bir hak iddiasında bulunanlar varsa 13 6 1937 tarihine müsadüf pazar günü mahalline memur gönderileceğinden ilân gününden evvel Balıkesir Tapu Sicil Muhafızlığına veyahut keşif gününde mahalline gelecek tahkik memuruna müracaatları ilân olunur.

Balıkesir Inhisarlar Baş Müdürlüğünden:

Mayıs 938 gayesine kadar muteber olmak üzere Bandırma şehir dahili ve Bandırma Manyas ve Bandırma - Gönen arasında yapılacak idare nakliyatı şartnamesine tevfikan 1 6 937 den itibaren 20 gün müddetle açık eksiltmiye konulmuştur. Taliplerin şartnameyi görmek üzere Başmüdürlüğümüze ve Bandırma müdürlüğüne ve eksiltmiye iştirak edeceklerinde yüzde 7,5 teminatı muvakkatelerile birlikte 27 6-937 gününe müsadif pazartesi günü saat 15 te Bandırma İnhisarlar Müdurlüğünde müteşekkil komisyona müracaatları ilân olunur. 3 — 1 — 198

TÜRKDİLİ

Pazartesinden başka her gün çıkar. Siyasal gazete..
Yıllığı: 800 Kuruş
Altı Aylığı: 400 „
Sayısı: 3 „
Günü geçmiş sayılar 25 kuruştur.
ADRES:
BALIKESİR TÜRKDİLİ

Dünkü un ve Erzahire fiatları

UNLAR:

		Asgari K.	Azami K.
55	Randıman	870	880
60	„	850	860
70	„	810	820
80	„	750	760
80	„	780	790

BUĞDAY PİYASASI

Santim..

Yerli Sert	3 75	4 75
Yumuşak	4 75	5

	Yumuşak	Sert
Dışardan	5 75	6 75

	Santim	Santim
Mısır	3	3 25
Arpa	2 50	2 75
Çavdar	4	4
Sisam	14	15
Afyon	11 5	12
Nohut	4 5	5
Kumdarı	2	2 5

Her Tecimerin En Büyük Dileği:

Satış Sürümünü Arttırmaktır.

FAKAT

Satışta Birinci Şart:

"REKLÂM„ DIR.

Satacağınız Malınızı Herhalde Reklâm Ediniz..

Ve Bu Reklâmlarınızı

(TÜRKDÎLÎ) ne Veriniz

TÛRKDİLİ

Balıkesirin Biricik Gazetesidir

Her Yerde Okunur.

İyesi ve Başyazmanı: Balıkesir saylavı H. KARAN

Çıkarım Genel Direktörü FUAT BİL'AL

Basım Yeri İl Basın evi