# TÜRKDİLİ

30 HAZİRAN ARŞAMBA 1937 — GÜNDELİK SİYASAL GAZETE — ON İKİNCİ YIL SAYI: 10163


**Hariciye Vekilimiz B. Tevfik Rüştü Aras Tahranda İran Şehnişahı Tarafından Kabul edilmiştir.**

# İran Şehnişahı Dün Hariciye Vekilimizi Kabul Etti.

## *Irak, Efgan Hariciye Nazırları da Tahrana Gidiyorlar. Dört Devlet Arasında Mühim Konuşmalar Yapılacak..*

Ankara, 29 (Hususi) — Tahrana muvasalat eden Hariciye Vekilimiz Dr .B Tevfik Rüştü Aras Şehnişah tarafından kabul edilerek öğle ye neğine alıkonmuştur.

Hariciye veziri de B Tevfik Rüştü Arasın şerefine bir ziyafet vermiş, ziyafeti bir suvare takip etmiştir.

Suvarede mebuslar, generaller ve kor diplomatik hazır bulunmuştur.

Ziyafette iki taraf arasında samimî ve dostane nutuklar teati olunmuş, iki devlet ricalinin mukabil ziyaretlerinin ehemmiyeti tebarüz ettirilmiştir.

Ankara, 29 ( Hususî ) — İran - Irak arasında hasıl olan itilâf üzerine İran hariciye veziri Irak hariciye vezirini Tahrana davet etmiştir.

Irak hariciye veziri yarın Tahrana hareket edecektir. kendisine birçok Irak hariciye memurları refakat edecektir.

Yine yakında Efgan hariciye nazırı da İrana gelecektir.

Dört devlet arasında çok mühim müzakereler olacaktır.

Ankara, 29 (A.A ) — İran Şehnişahı dün Hariciye Vekilimizi kabul etmiş ve öğle yemeğine alıkoymuştur.

*İran Şahı Riza Han Pehlevi Hazretleri*

Akşam İran hariciye nazırı tarafından vekilimiz şerefine verilen büyük ziyafette teati olunan nutuklar da Türkiye ve İran arasında mevcut kardeşce dostluk duygularına münasebetleri tebarüz ettirilmiştir.

Paris ajansı İrak Hariciye veziri ile Afgan hariciye vezirinin Tahrana hareket ettiklerini bildirmekte ve dört komşu memleket hariciye nazırlarının bu toplantısının bu memleketler arasında ademi tecavüz muahedesinin imzasile alâkadar olduğunu ilâve etmektedir.

# Başvekilimiz Valilere Takdirname Gönderdi

## *Türk Hava Kurumunun Son Yılı Varidatında Büyük Bir Inkişaf Vardır.*

Başvekilimiz İsmet İnönü son yıldaki hava çalışmalarını çok verimli görmüşler, bütün valilere aşağıdaki tamimi göndererek bu mesailerini takdir etmişlerdir:

Türk Hava Kurumunun 1936 1937 yılı gelirini gözden geçirdim. Varidattaki inkişafı görerek hâz duydum.

Kurumun geçen yıl, daha iyi bir verim alabilmesinin sebepleri arasında idare âmirlerinin sıkı alâka ve yardımlarının en baş âmil olmasını öğrenmek memnuniyetimi arttırdı. Yıllardanberi üzerinde çalıştığımız havacılık davasını muvaffakıyete doğru yürütmek yollarını çok iyi kavradıklarını gördüğüm ilbaylarımızın önümüzdeki çalışma devreleri içinde de, bu millî mevzu üzerinde ayni alâka ve hararetle uğraşacaklarına emniyetim vardır. İdare âmirlerimizin güzel mesaisini muvaffakıyet dileklerile takdir ederim.

# Beş Şehir Arasındaki Atletizm Yarışları

## Edremitte yapılan bu müsabakalarda Bursa 72, Balıkesir 52, Edremit 25 puvan almışlardır.

Balıkesir, Bursa, Edremit, Ayvalık, Bandırma. atletleri arasında pazar günü Edremit sahasında yapılan atletizm müsabakaları şu şeki de neticelenmiş ir:

100 M tre: Birinci Raif Balıkesir, ikinci Nazmi Bursa, üçüncü Süleyman Edremit, dürdüncü Salâhattin Bursa, beşinci Suphi Edremit

400 Metre: Birinci İbrahim Bursa, ikinci Ömer Ayvalık, üçüncü Şevki Ed-

( Sonu 2 inci sayfada )

# General

## Ali Hikmet Ayerdem dün şehrimize geldi

*Genera lAli Hikmet Ayerdem*

Gaziantep mebusu hemşehrimiz General Ali Hikmet Ayerdem dünkü İzmir trenile şehrimize gelmişlerdir.

Sayın General bir müddet şehrimizde kalacaklardır.

# Şakiler Aralarındaki İrtibatı Kaybettiler..

## Ötaya beriye sinmeğe çalışan haydutların bir çoğu yakalandı, Seyit Rıza saklandığı yerde korkulu bir hayat yaşıyor

Ankara, 29 (Hususi) — Tuncelinde askerlerimizin şakileri takibi devam etmektedir. Yeniden birçok şakiler iltica ederek af talebinde bulunmuşlardır.

Diğer dökünüler de arazinin ârızalarından istifade ederek ötede beride saklanmağa teşebbüs etmektedir ler. Şakilerin aralarında hiç bir irtibat kalmamıştır

Onun için bu sarp yerlerde sıkı bir araştırma yapılmaktadır

Seyit Rızanın sindiği yer de etrafındakilerin dağılmasından korku içinde bulunmaktadır.

Elebaşı Seyit Rızanın yakalanması bir gün meseledir.

## İzmitin kurtuluş yıl dönümü

Ankara, 29 (A.A.) — İzmitin dün kurtuluşunun onyedinci yıl dönümü coşkun tezahüratla kutlulanmıştır.

# Almanya

## Çekoslovakya arasındaki geçimsizlik

Londra, 29 (A.A ) — İngiliz hariciye nazırı Avam kamarasında sorulan suallere cevaben Almanya ile Çekoslovakya arasındaki geçimsizliği teessüfle karşıladığını. İspanya işlerinde de İngilterenin ademi müdahale siyasetine sadık kalacağını söylemiştir.

## Siyasî vaziyette değişiklik yokmuş

Roma, 29 ( Radyo ) — Siyasi mehafilin kanaatına göre bu hafta tatilinde beynelmilel vaziyette değişiklik olmamıştır.

# Kültür

## Bakanlığı hangi mecmualara yardım edecek

Ankara, 29 (Hususi) — Kültür Bakanlığı çıkmakta olan edebiyat, fikir ve meslek mecmualarına yapmakta olduğu yardımı daha fazla genişletmeğe karar vermiş ve buna ait tahsisatı 7,500 liraya çıkarmıştır

Geçen sene Varlık, Yeni Türk, Çığır, Kimyager, Karınca, Akpınar, Kaynak, Endüstri, Akbaba, Uyanış, Fikirler, Siyasal Bilgiler, Yeni Türk Talebe,Yücel, Deniz, Ekonomi, mecmualarından başka bu sene de Okul Öğretmen, Halkbilgisi, Kitap ve Kitapcılık, Yarımay, mecmualarına da yardım edilmesi kararlaştırılmıştır

Ankara, 29 (AA ) — Kültür Bakanlığı memlekette çıkmakta olan fikir, edebiyat, sanat ve meslek mecmualarını ile ansiklopedik neşriyata yapmakta olduğu yardımsel mikdarını yedi bin beş yüz liraya çıkarmıştır.

# Kutup

## Seyahatına iştirak eden âlimler taltif edildiler

Moskova, 29 ( A.A. ) — Merkezî icra komitesi, şimal kutbu seferine iştirak etmiş olan Şmit, Spirina, Chevelet, Papanine, Alexiev, Mazuoroux, Golovine, Babouchkine, Vodopianov, Molokova, "Kahraman„ ünvanını ve Lenin nişasını vermeği kararlaştırmıştır. Bunlar ayrıca 25,000 er, ruble mükâfat ta alacaklardır Sefere iştirak eden diğer 16 kişi 15,000 ruble ve Lenin nişanın, 13 kişi 10,000 ruble ve Kızılyıldız nişanını alacaklardır.

# İngiltere

## Her türlü müdafaa tertibatını almış bulunmaktadır

Londra, 29 (A.A ) — İngiliz millî müdafaa nazırı İngiliz tüccarlarının bir toplantısında söylediği bir nutukta bir harp ihtimali takdirinde lâzım gelen her türlü tedbirlerin alındığını, kurulması kararlaştırılan 123 hava filotilâsının temmuz ayında tamamlanacağını, 1936 37 deniz inşaat proğramının tatbikinin hızlandırıldığını söylemiştir.

# Leon Blum

## Sosyalist kongresine bir takrir verecak

Paris, 29 (A.A.) — Blum ile Paul Faure, 10 temmuzda Marsilyada toplanacak olan Sosyalist kongresine bir takrir tevdi etmeğe karar vermişlerdir. Bu takrirde ezcümle şöyle denilmektedir:

"Cumhuriyet kanunu esasisinin veyahut bu kanun ahkâmının fena surette tefsirinin milletin reyiâmi ile tezahür eden iradesinin yerine getirilmesine mani olmasını veya bu iradeyi tahrif etmesini, kabul etmağe artık imkân yoktur. Kongre, 14 temmuz 1935 te yemin etmiş olan bütün fırkalardan ihtilâfa vaziyet ederek bunun bir daha tekerrür etmesine mani olabilecek teşrii ve kanunî her türlü tedbirleri almasını talep eder.

Meseleyi âyan meclisi ortaya atmıştır Binaenaleyh mesele, mevcuttur.„

## Fransa Kabinesi toplantılar yapıyor.

Paris, 29 (Radyo) — Başvekil Şopen kabinesi ikinci defa olarak cumhur reisinin başkanlığında toplanmıştır,

# Fransada

## Bütün borsalar muvakkaten kapatıldı.

Paris, 29 (A A.) — Yeni Fransız kabinesi mali işlerde tam salâhiyetine ait kanunun parlâmentoda müzakeresi müddetince frank üzerinde hertürlü spekülâsyonun önüne geçmek üzere bugünden itibaren bütün borsaların muvakkaten kapatılmasına karar verilmiştir.

# Japonya

## Rusyeyi protesto etti.

Tokyo, 29 (A.A ) — Japonya ve Mançiko hükûmetleri Amur nehri üzerindeki adaların işgalini Sovyet Rusya nezdinde protesto etmişlerdir.

Okullara Girme Şartları:

# Küçük Sıhhat Memurları Mektebi..

Çorum Leyli ve İstanbul Nehari küçük Sıhhat memurları mekteplerine alınma şartları şunlardır:

1 — Türkiye Cumhuriyeti tebaasından olmak ve yaşı 18 den aşağı 26 dan yukarı olmamak (Yirmiden yukarı olanların askerlikle ilişiği kalmamış olacaktır.

2 — Orta mektepten pekiyi ve iyi derecede mezun olmak (Orta mektebi bitirdikten sonra Lise sınıflarında bir veya iki sene fazla okumuş olanlar tercih edilecektir.)

3 — İsteklilerin dilekçelerini aşağıdaki vesikaları ile birlikte 1 Eylül 1937 tarihine kadar Çorum mektebi için sıhhat ve içtimaî muavenet vekâletine, İstanbul mektebi için İstanbul sıhhat ve içtimaî muavenet müdürlüğü vasıtasile mektep müdürlüğüne göndereceklerdir.

A) Nüfus hüviyet cüzdanı aslı.

B) Orta Mektep şahadetnamesi aslı, (daha fazla okumuş olanların şahadetname ile birlikte tahsil müddetlerini tasdik eden resmî vesika)

C) Mütehassısları tam bir hastane heyetinden, basılmış örneğine uygun ve üstünde tasdikli fotoğrafı bulunan bir sıhhat raporu, (Bu raporu Hastahane Baştabipleri zarflıyarak üstünü mühürliyecek ve istekli tarafından mühürlü zarf halinde olarak gönderilecektir.

İşbu muaveneler: Ankara, Sivas, Erzurum, Diyaribekir, Haydarpaşa nümune hastahaneleri, İstanbul Çocuk hastanesi, İzmir, Bursa, Konya, Adana, Samsun, memleket hastanelerinde yapılacak ve isteklîler bu hastanelerin bulunduğu vilâyetlerin sıhhat ve içtimaî muavenet müdürlüklerine bizzat müracaat edeceklerdir.

D) Çıktıkları mektepten veya mahalli polisden alınmış hüsnühal kâğıdı.

E) 4,5 x6 boynunda üç tane fotoğraf.

4 — Çorumdaki mektebe girmek istiyenler bu vesikalardan başka bir de aşağıda örneği yazılı noterlikten tasdikli taahhüd senedi ve recektir.

## (Taahhüd senedi örneği)

Çorumdaki Leyli küçük sıhhat memurlar mektebine alınarak tahsil edip mezun olduğumda, sıhhat ve içtimaî muavenet vekâletinin tayin eteceği vazifede beş yıl hizmet etmeği ve bu hizmeti kabul edmediğim veya kabul edipte muayyen müddeti bitirmeden bıraktığım ve sıhhî sebepler dışında mektepten daimî olarak çıkarıldığım takdirde benim için sarfedilmiş olan parayı tamamen ödemediği ve bu taahhüt senedi mucibince benden istenilecek para için ödemek mecburiyetinde olduğum tarihten itibaren yüzde 9 faiz yürütülmesini kabul ve taahhüt eylerim.

Sarih ikametgâh adresi

Yukarda adres ve hüvviyeti yazılı olan . . . . . .ın bu taahhütname mucibince faizile birlikte ödemek mecburiyetinde bulunduğu her ders yılı için iki yüz lira olmak üzere bütün tahsil müddeti için ceman 400 liraya borçlu . . . . . ile birlikte müteselsil kefil ve müşterek müteselsil borçlu sıfatile ödiyeceğim.

Kefilin adresi

## Uzun ömür

Cihan ölüm nisbeti en az olan yer Okyanusyadır. Burada ölüm nisbeti binde sekizdir Yunanistan, Macaristan ve Portekiz ile İspanyada ölüm nisbeti daha yüksektir.

## Beş şehir arasındaki atletizm müsabakaları

( Baştarafı 1 inci sayfada )

remit, dördüncü Hikmet Bandırma.

800 Metre: Birinci Ethem Bursa, ikinci Kemzi Bursa, üçüncü Osman Bandırma, dürdüncü Hasan Ayvalık, beşinci Kemal Balıkesir.

5000 Metre: Birinci Turgut Balıkesir, ikinci Ethem Bursa, üçüncü Talât Edremit, dördüncü Hasan Ayvalık, beşinci Hüseyin Ayvalık.

Bu koşuda Süleyman Balıkesir üçüncü gelmişse de son turda ufak bir hatası yüzünden müsabaka harici edilmiştir.

Cirit: Birinci Hamdi Bursa, ikinci M Ateş Balıkesir, üçüncü Sabahattin Bursa, dördüncü Hasan Ayvalık, beşinci F. Ahmet Bandırma

Tek adım: Birinci Raif Balıkesir, ikinci Edip Balıkesir, üçüncü Suphi Edremit, dördüncü İrfan Bursa, beşinci Alâettin Bursa.

Üç adım: Birinci Edip Balıkesir, ikinci Suphi Edremit, üçüncü Feyyaz Bursa, dördüncü Mehmet Edremit, beşinci İrfan Bursa.

Gülle: Birinci Sabahattin Bursa, ikinci Refik Bursa, üçüncü Hulûsi Balıkesir, dördüncü Arif Bandırma, beşinci Nedim Edremit.

Disk: Birinci Sabahattin Bursa, ikinci Selman Balıkesir, üçüncü Ragıp Bandırma, dördüncü Fazıl Bandırma, beşinci Refik Bursa,

4 × 100 Bayrak birinci Bursa, ikinci Balıkesir, üçüncü Edremit, dördüncu Bandırma, beşinci Ayvalık.

4 × 400 Bayrak birinci Bursa, ikinci Balıkesir, üçüncü Bandırma, dördüncü Edremit, beşinci Ayvalık.

Yüksek atlama: Birinci Ramazan Bursa, ikinci Ali Balıkesir, üçüncü İrfan Bursa, dördüncü Cihat Balıkesir, beşinci Fazıl Bandırma

Puvan hesabı: Bursa 72 puvanla birinci, Balıkesir 50 puvanla ikinci, Edremit 25 puvanla üçüncü, Bandırma 19 puvanla dördüncü, Ayvalık 13 puvanla beşinci olmuştur.

# İLİMİZDEN HABERLER

# Kazanç Vergileri Nasıl Tahsil Edilecek..

## Maliye Vekâleti kazanç vergisinin daha düzgün tahsili için bir tamim yaptı

Maliye Vekâleti kazanç vergisinin daha düzgün tarh ve tahsili için teşkilâtına şu emri vermiştir:

"Her kazada gayri safi irad üzerinden vergi veren mükelleflerin (serbest meslekler dahil) kazanç vergileri tarhiyat ve tebliğatı en geç hangi tarihte nihayete erdirilmiştir. Henüz tarh muamelesi yapılmamış olan bu nevi mükellef ver mıdır? Varsa mikdarı nedir ve bu mekelleflere aid tarhiyat ve tebliğatın zamanında intaç edilmemesi sebebi nedir? Her kazada ayni yıl içinde beyanıameye tâbi mükelleflere aid ilk tarhiyatın mükelleflere tebliği hangi tarihte ikmal edilmiştir ? Henüz ilk tarhiyat muamelesi ikmal edilmiyen mükellef var mıdır ? Varsa mikdarı ve tarhiyatın teahhürü neden mütevelliddir? Bu umumî yazının alındığı tarihe kadar tarhiyat ve tebliğatı ikmal edilmiş olan beyannameli mükelleflerin adedile ilk tarhiyata müstenid vergi miktarı ve bu tarhiyata aid tekâlif cedvelinin tahsilât idaresine tevdi tarihi nedir ? Gayri safî iradları üzerinden vergiye tâbi tutulan mükelleflerden bu tebliğat tarihine kadar vergiler itirazlı veya itirazsız tahakkuk ederek tekâlif cedvelleri tahsilât idaresine verilmiş olanların adedi, vergi mikdarları ve tekâlif cedvelinin tevdi tarihi nedir ?

4 üncü fıkradaki mükelleflerden matruh vergilerine itiraz edip de henüz itirazları komisyonca ve karara raptedilmemiş olan mükellef adedile vergi mikdarı nedir ?

Beyannameli mükellefler den beyannameleri kanunun 42 inci maddesi mucibince defterdar ve evrakı müsbitelerile tedkik edilenlerle henüz edilmiyenlerin ayrı ayrı mikdarları nedir ?

Bu noktalar üzerinde, mülhak kazalarla da muhabere edilerek vilâyetin bütün kazalarına aid malûmat hep birden nihayet temmuzun 15 inci günü akşamına kadar postaya verilecektir. İtiraz komisyonları aledde vam içtima ettirilerek, komisyonda mevcud ve geçen seneden devrolunmuş itiraz evrakı ile beraber 1937 malî yılı tarhiyatına aid itiraz evrakı en kısa bir zamanda karara bağlattırılacak ve mükelleflere tebliğat yapılıp tekâlif cetvelleri tahsilâta tevdi olunacaktır.

Bundan böyle her ayın on beşinde geçen aydan kalan tahakkuk ettirilmemiş vergi mikdarlarile mükellef adedi de (beyanname ve gayri safi iradlılar ayrı ayrı) muntazaman merkez ve mülhak kazalara aid malûmat hep bir arada olmak üzere, Vekâlete bildirilecektir. Şimdiye kadar ikmal edilmemiş tahakkukat azamî temmuz sonuna kadar ikmal edilecek, münferid hususî hâdiseler veya ihbara müstenid haller müstesna olmak üzere, ağustos başında tahakkuku tahsilâta verilmemiş mükellef bırakılmıyacaktır.

İstenilen malûmatı zamanında bildirmiyenlere tekid telgrafları tazmin ettirilecektir. Kazalardan zamanında malûmat alınmaması halinde telgrafla tekid ve telgraf ücretinin müsebbiplerine tazmin ettirilmesi icabeder.,,

# Afyon

## Mubayaası dün sona erdi

Şehrimiz ve vilâyet çevresindeki afyon mubayaa işi dün akşam sona ermiştir

Bu işle meşgul olmak üzere şehrimize gelen uyuşturucu maddeler inhisarı eksperlerinden B. Salih İler mıntakası dahilinde bulunan diğer afyon bölgelerinde ayni şekilde mubayaa işine devam edecektir.

## Kaza Parti işlerinin teftişi

C.H. Partisi Parti teşkilâtını teftiş etmek üzere Ayvalık ve Bürhaniyeye giden B. Feyzi Sözenerle, Sındırgı Dursunbeyde ayni teftişlerde bulunan B. Hasan Kapdanoğlu, Edremit ve Balyada bu işle meşgul olan B. Salâhattin Yücel teftişleri ikmal ederek avdet etmişlerdir.

*Gelenler, Gidenler:*

Balya kaymakamı B. Hakkı Öney dün mezunen şehrimize gelmiştir

# Güreşe

## Vilâyetimizde verilen ehemmiyet gittikçe artıyor.

Dün akşam Sporcular kulübünde Manyaslı İbrahim pehlivan ile Sındırgılı Şerif pehlivan arasında serbest profesyonel güreş eksersizi yapılmıştır. Bölge güreş kaptanı Selmanın idaresinde 30 zar dakika iki devre güreşmişler, güzel bir gösteriş yapmışlardır

Bölge Başkanı B. Feyzi Sözener mıntakamızda milli sporumuz olan güreşe lâyik olduğu önemi vermiş bulunmaktadır.

Güreş federasyonundan 10 × 10 ebadında bir minder ile 12 takım mayo ve güreş ayakkabısı gönderilmiştir.

Birlik - Yurt - Güç kulüplerinde bulunan güreşçiler her hafta bölge binasında, güreşçiler için ayrılan yerde pazartesi, çarşamba, cuma günleri Milli Takımın değerli güreşçilerinden ve mıntaka güreş öğretmeni Selman tarafından saat 8 den 10 na kadar çalıştırılmaktadır.

Şehrimiz kulûpleri arasında bulunan onbeş kadar pehlivan arasında Sındırgılı Şerif, Mustafa Karabulut gibi oldukça yetişmiş güreşçilerimiz vardır.

Güreşçiler Eskişehir, Bursa gibi vilâyetlerde yaptıkları güreşlerde iyi neticeler almışlardır.

Kazalarımızda da gençler arasında güreşlere verilen ehemmiyet gün geçtikçe artmaktadır.

Bundan sonra vilâyetimizde bu spora daha çok ehemmiyet verilecektir.

Güreşçilere hususi bir bina da tahsis olunacaktır.

# Altınovadaki Güreş Müsabakaları

## Ayvalık Avcılar kulübünün tertip ettiği güreş ve at yarışları güzel oldu.

Ayvalık avcılar kulübünün tertip ettiği yağlı güreşler pazar günü Altınovada yapılmış ve çok alâkalı olmuştur.

Başa 70, Başaltına 30, büyük ortaya 15, küçük orta pehlivanlara beşer lira verilmiştir.

Dört pehlivanın iştirak ettiği küçük ortada Gömeçli Kara Osman kazanmıştır.

Büyük ortaya Çatalcalı Sarı Bekirle, Kozaklı Nazif ve diğer bir çift pehlivan iştirak etmiştir. Sarı Bekir Kozaklı Nazifi yenerek büyük ortayi kazanmıştır

Baş altına Manyaslı Kündeci İbrahim pehlivan kendisinden 20 kilo fazla Sivaslı Hüseyin pehlivanla karşılaşmıştır

Güreş bir saat 17 dakika devam etmiş ve çok heyecanlı olmuştur. Neticede Manyaslı İbrahim pehlivan, Sivaslı Hüseyini yenmiştir. Somalı Abdüsselâm da Konyalı Ahmet pehlivana galip gelmiştir. İbrahim pehlivanla Abdülsselâm pehlivan, Manyaslı Kâmil pehlivanın çırakları olduğundan halka bir gösteriş yaparak berabere kalmışlardır. Başa Sındırgılı Şerifle Gönenli Kara Hasan güreşmiştir Dokuz dakıkada Şerif Hasanı yenmiştir.

## At yarışları

Yine Ayvalık avcılar kulübünün tertip ettiği at yarışlarına üç at girmiştir.

Bigalı Nuhun atı birinci, Bigalı İsmail Çavuşun atı ikinci gelmiştir.

# Benzin

## Fiatları Belediye encümeninde bugün tesbit edilecek

Petrol ve benzin fiatlarının tenziline dair olan kanunların meriyet mevkiine girmiş olması dolayısile vilâyet ve diğer alâkadar makamlar bu işle meşgul olmaktadırlar.

Azami narh bu günkü Belediye daimî encümenince tesbit edilecek ve bu şarta riayet etmiyenlerden 50 lira para cezası alınacağı gibi 15 şer gün ticarethaneleri de kapatılacaktır.

Petrol ve benzin ticareti le meşgul olan tüccar Dikili zade Eminin Bandırmadan kamyonla 50 teneke petrol getirterek istiblâk resmini vermediği ve tenekeleri sakladığı haber alındığından dükkânında arama yapılmış, meydana çıkan petrollar müsadere edilmiştir.

## Zehirli gazlardan korunma kursları

Kimyager B Abdi Ağabey oğlu tarafından idare edilen şehrimizdeki zehirli gazlardan korunma kursları devam etmektedir

Bu defa da dört gün devam etmek üzere daire direktörleri için bir kurs açılmıştır.

# Spor

## Bölgesi binası yıktırıldı

General Ali Hikmet Stadındaki spor bölgesi binası maili inhidam görüldüğünden ileride her hangi bir kazaya sebebiyet vermemek için bölgece yıktırılmıştır. Diğer taraftan stadyum esaslı şekilde tamir ve tanzim edilmiştir Divarları tamamlandığı gibi, tribünler de yeniden yapılmış, seyircilerin istirahatını temin edebilecek bir şekle konulmuştur.

## Şeker satan çocuğun şekerleri

İnönü mahallesinden Ali oğlu 15 yaşındaki Kemal, Sakarya mahallesinden İbrahim oğlu 14 yaşlarındaki Muslih, Aygören mahallesinden Mehmet oğlu 12 yaşlarındaki Basrinin tablosundan yirmi beş kuruşluk şekerini aldıkları şikâyet olunduğundan tahkikata başlanmıştır

# Hava Ve Kimya Taarruzlarına Karşı korunma

Gelecek harplerde tayyareler şehirlere, kasabalara, fabrikalara, büyük istasyonlara, hattâ ekinlere hasılı orduya ve memlekete lâzım olan her kaynağa bomba atacaklardır.

Buna karşı başka milletler gibi biz de tedbirlerimizi alıyoruz.

Bu tedbirlerin bir kısmı orduya, bir kısmı da halka ve belediyelere aittir. Bunların hepsine birden "Hava saldırmalarına karşı korunma tedbirleri„ diyoruz İdare ve belediye makamlarının ve halkın yapacakları tedbirlere "Passif korunma tedbirleri„ ne dair çok yakında bir kanun çıkacaktır. Bu kanuna dayanan talimatnameler, devletin, belediyelerin ve halkın yapacakları işleri ve alacakları tedbirleri gösterecekleridir. Hava korunma tedbirlerini almakta ileri gitmiş olan milletlere göre bizim geri kaldığımıza şüphe yoktur. Fakat buna mukabil, biz daha evvel hazırlanmış olan milletlerin bilgilerinden ve tecrübelerinden kolayca istifade edebiliriz

Dahiliye Vekâleti Seferberlik müdürlüğü kendi kanun ve talimatnamelerimiz çıkıncıya kadar ecnebi memleketlerde hava korunma işlerine dair halka neler öğretildiği ve ne tedbirler alındığı hakkındaki faydalı bilgilerden istifade ederek halkımızı ve alâkalı müesseseleri tenvire çalışıyor. Bu cümleden olarak Bay Hüsamettin Tugaçın Avusturya ve Alman kitaplarından istifade ederek vücuda getirdiği "Hava - kimya taarruzuna karşı korunma„ isimli broşürü tabettirmiştir. Bu eserden bazı parçaları karilerimize sunmayı faydalı bulduk:

## Sivil Hava Korunması Ne Demektir?

Hava saldırmalarına karşı halkın can ve malını ve memleketin servet ve varlık kaynaklarını tehlikeden korumak "Sivil korunma„ demektir.

Bombardıman tayyareleri mevcud oldukça hava tehlikesi durmadan artacaktır Hiç harbetmeyi düşünmiyen bir millet bile birdenbire taarruza uğrıyabilir. Bu sebeple hava korunması lâzımdır.

Halkın havadan uğrıyacağı tehlikeyi ve derecesini anlamak için tayyarenin taşıdığı bombaları bilmek lâzımdır.

Tayyare bombaları: Tahrip, yangın ve gaz bombalarıdır. Tahrip bombaları hafif, orta, ağır olur.

1 — Hafif tahrip bombaları: İkiye ayrılır. Birincisi 1 - 2 kilo ağırlığında "Tayyare faresi„ adı verilen bombalardır. Bunların delmek kuvvetleri pek azdır Ancak canlı hedeflere karşı parçalanarak tesir yaparlar.

İkinci nevi hafif bombalar "50„ kilogram ağırlığına kadar olanlardır Bunlar normal bir beton çatısını ve birkaç katını delerler Tayyarelerin çoğu bu çesid bombaları taşıyabilirler.

2 — Orta tahrip bombaları: 50 100 kilogram ağırlığındaki bombalar olup 3 4 katlı evleri yıkarlar

3 — Ağır tahrip bombaları: 100 kilodan fazla ağır bombalardır ki çok katlı evleri ta bodruma kadar tahrip eder 2000 kiloluk bir bomba ise bütün bir ev blokunu tamamen yıkar Büyük bombaların en çok tesirleri patlama esnasında yaptıkları çok şiddetli hava tazyiki iledir Bundan daha fazla da toprağı yarma ve itme şeklindeki tahrip kuvvetidir.

2000 kiloluk bir bomba 150 metre çevresindeki bütün evleri çökertmek şeklinde tesirini gösterir.

## Sovyetler Birliği Şeker Fabrikaları..

Sovyetler Birliği şeker fabrikalarının, ikinci beş yıllık plân bidayetinde, gündelik randımanı, 972 800 kental idi. Yeni fabrikaların yapılması, mevcut müesseselerin islâh edilmesi ve nihayet Stakanovistçe çalışmıya başlanması ikinci beşyıllık plânın sonlarına doğru bu randımanı 1.650.000 kentale çıkarmıştır.

Fabrikaların gündelik randımanı bu müddet zarfında yüzde 69,9 nisbetinde fazlalaşmış ve senelik istihsal de 1933 senesinde 56 200 kental iken 1936 sonunda müessese başına 109 200 kentale varmıştır.

Günde 30 bin kental işliyebilecek olan ve tamamen elektrikle işliyen Kupiansk fabrikası da işlemeğe hazır bir hale getirilmiştir. Üçüncü beşyıllık plân zarfında ise, her biri 50 bin kental randımanlı müteaddit yeni fabrikalar daha inşa edilecektir

## Uzun Sefer Kaptanı Kadın

Anna Şcetinina, Sovyetler Birliğinde uzun sefer gemi kaptanlığı yapan yegâne kadındır. Bayan Şçetinina, 1934 senesinde Vladivostok denizcilik mektebinden uzun sefer kaptanı diplomasını almış ve Vladivostoktan Kamçatkada Petropavlovsk şehrine giden bir gemiye kaptan tayin olunmuştur. Vladivostok-Petropavlovsk seferleri, Bayan Şçetininanin ilk uzun seferlerini teşkil eylemiştir.

O zamandan beri, Bayan Şçetinina Avrupadan Vladivostoa üç sefer yapmış, ve Atlantik denizinde, Hind denizinde, Akdenizde, Kara denizde, Japon denizinde ve daha diğer sularda muvaffakıyetle dolaşmıştır.

Kaptanlığa başlıyalı beri, Bayan Şçetinina, 300,000 kilometre mesafa katetmiştir.

Sovyetler Birliği Merkezi İcra Komitesi, kendisine İş Kızıl bayrağı nişanını vermiştir.

## Sovyetler Birliğinde Çay İstihsali

Agroteknik usullerin inkişafı ve islâhı neticesinde Sovyetler Birliğinde çay rekoltesi mühim bir yükseliş göstermekte devam eylemektedir.

1932 senesinde vasati rekolte, hektar başına ancak 700 gramdı. Üç sene sonra, 1935 senesinde, 1.400 kilo grama çıkarak iki misli olmuş, 1936 senesinde ise gene hektar başına 1.600 kilograma varmıştır Bu suretle, Sovyetler Birliği, çay yaprağı vasati rekoltesi cihetinden Şini, Formoz, Hindiciniyi ve daha diğer memleketleri geçmiştir. Bugün, bir çok sovkhoz ve kolkhozlarda rekor teşkil eden istihsaller yapılmaktadır Meselâ Çakva sovkhozunda 500 hektarlık çay zeriyatında hektar başına 2.700 kiloğram çay yaprağı alınmıştır. Bir çok yerlerde bu vasatî verim hattâ 6,421 kilograma kadar çıkmıştır Kobuleti mıntakasında Voroşilov kolkhozunda bazı yerlerde hektar başına 4 500 ilâ 4.800 kilogram yaprak elde edilmiştir Çay zeriyatı üzerinde ilmî tetkikler sovyet ensitüsünün şay tarlalarında en son sandıman, rekor halinde. hektar başına 7.000 kilogramı geçmiştir.

Çay zeri yatı bu suretle bir taraftan gün geçtikçe ilerler ve genişlerken, bittabi diğer taraftan bu çay yapraklarını ilâh ile uğraşan çay yaprağı fabrikaları da aynı nisbette istihsalini arttırmakta ve çalışmalarını aynı âhenge uydurarak bütün ziraat verimini beleylemektedir

Diğer taraftan, çay yapraklarının işlenmesi usullerinde de terakkiler elde edilmiş ve çıkarılan çayın nefaseti gittikçe artırmakta bulunmuştur.

## Gönüllü Gönderen Komite

Viyana, 28 (Radyo) — Avusturya yolile Çekeslovakyadan İspanyaya gönüllü gönderen bir komite, Viyana zabıtası tarafından yakalanmıştır.

## Oyun kağıdı

Dimans İllostrr mecmuasının neşrettiği malûmata göre oyun kağıdları Altıncı Karl zamanında 1923 de ihdas edilmiştir

Bu iddianın doğru veya yalan olup olmadığını biz tetkike lüzum görüyoruz; haksız değiliz değilmi?

## Talebeler İçin Sanatoriumlar

Sovyetler Birliği ve diğer federe Cumhuriyetler makamları, talebelerin sanatoriumlarda ve sıhhat istasyonlarında tedavisi ve istirahatı için bu sene 17 milyon ruble tahsis etmişlerdir. Ayrıca sendikalar teşkilâtı da talebelere istirahat yurdlarında 50 bin, sanatoriumlarda 5 bin ve sıhhat istasyonlarında ise 2 bin yer ayırmıştır Bunların masrafı (ki 14 milyonu tutmaktadır) içtimaî sigorta hesabatından tasviye olunacaktır.

## Kayıp mühür

Defterdarlık yüksek makamından dileğim:

Melûlini askeriyeden olup tatbikli zat mühürümü kaybettim. Diğerinin hâkkına müsaadelerinizi dilerim.

Balıkesirin (Gökköyünden) malûl nefer
Ethem oğlu Ali

## Mavi Gözler

Berlinde çıkan ve sadece sigortalar üzerine yazılar neşreden bir gazetede bir doktorun garip bir makalesi çıkmıştır. Bu makalede doktor bütün sigorta şirketlerine mavi gözlere dikkat tavsiye edilmektedir

Bu doktora göre, sigorta şirketleri mavi gözlü kadın sigortası kabul etmemelidir.

" Otuz senedenberi yaptığım tecrübeler üzerine diyebilirim ki mavi gözlü insanların hastalığa karşı mukavemetleri siyah veya kestane renkli göze malik olanlara nisbetle çok azdır.„

## Talisizlik rekoru

Tulado şehrinden Fred Herter cihanın en bedbah adamı sayılabilir. Bu adamcık bir müddet evel işinden çıkarılmıştır. Fakat felâket dört taraftan gelmezse, tatsız olur, değil mi? Bu adamcağızın da aşağı yukarı böyle olmuştur, iş bulmadığı bir sırada karısı hastalanmıştır. Bir müddet sonra karısı ölmüştür. Bundan az sonra kızı, sefil bir cani ile kaçmıştır ve bir kaç gün sonra da evi yanmıştır Halbuki evin sigortasını zavallı adamcağız mütevali felâketler yüzünden bir hafta evel tecdide muavffak olamamıştır!

## Yeni Bulgar pulları

Bulgar hükûmeti yeni bir seri pul çıkarmağa karar vermiştir. Bu pullarda şimdiye kadar görülmemiş bir hususiyet olacaktır. Pullar üzerinde kıymetine göre, bir meyva resmi bulunacaktır. Bu suretle Bulgaristanın yetiştirdiği bütün meyvalar böylece her yerde reklâm edilmiş olacaktır.

# Belediye Riyasetinden:

Açık olan belediye tahsildarlığı için talipler arasında 2 7 937 cuma günü saat 15 de Belediye Encümeninde müsabaka yapılacaktır. Evvelce müracaat etmiş olanların imtahan zamanında vesaikile birlikte belediyede hazır bulunmaları ilân olunur.

TÜRKDİLİNİN MİLLİ ROMANI No: 23

*YAZAN: Halil Bedi Fırat*

katılasıya ağlıyordu.. Genç adam acımış gibi, yavaş yavaş eğildi.. Korkak bir el okşamasile Zeynebin saçlarını karıştırdı:

— İstirabının karşısında senin kadar değilse bile, ümidinden çok fazla üzüldüm.. Fakat Zeynep.

— Saklama, herşeyi söyle..

Genç adam birlâhza düşündü Alçak ve kızıl emellerine kavuşmanın tam sırası geldiğini anladı.. Zeynebin istediği bir geceyi ona bağışlıyarak, ondan pekâlâ istifade edebilirdi. Bu, ondan istiyeceği son yardımdı

Zavallı dul kadına daha çok yakınlık göstererek sesine okşayıcı ve kandırıcı bir âhenk verdi:

— Ayrıldığımız zamandan bugüne kadar epey hicran dolu aylar geçti. Seni büsbütün unuttum zannetme.. Unutmak istediğim gün seni en çok aradığım zamandı.. Suçumu bağışlatmak için sana bir gece değil, günlerimin hepsini uğruna solduru, sana istediğinden çok bir hayat vermekten asla çekinmem Zeynebim.

— Fakat ben de o kadar zavallıyım ki.. Eğer istirabımı bilsen bana acır, beni yine sen kurtarırdın.

— Neler söylüyorsun Hikmet?.

— Bana inan Zeynep.. O kadar kendimde değilim ki... Fakat buna artık sen bir son vereceksin..

— Yine ayni dert, ayni yara.. Yine bir kadın değil mi?.

— Hayır, bir kız.. Nasıl söyliyeyim bilmem ki... Onu sevdiğimi zannetme.. Ondan nefret ediyorum. Seni benden ayıran o değil mi?.. İstirabımla eğlenen ve beni aldatan yine o değil mi Zeynep.. Birgün onun da tıpkı ikimiz gibi bizden olmasını istemek, söyle Zeynep hakkım, hakkımız değil mi?.

— Hikmet..

— Hayır Susmak Senin istediğin geceyi, söndürmek istemiyorum.. Sana seve seve vermek istediğim, son emelinden niçin beni mahrum ve zavallı bırakmak istiyorsun:. Ben de bu günü yaşamak için, kaç gece yaşamak istemedim bilsen Zeynep..

Son kelimeleri o kadar yürekten söylemişti ki. Gözlerinden sızan birkaç damla yaş, genç dulun çıplak kollarına düşmüş, onu birden, doğuveren ağlıyana karşı bir acımakla yakmıştı.. Bağrında biriken kinler anısızın erimiş, genç dul bambaşka bir ruhu kucaklıyan bir varlığa bürünmüştü...

Ömründe birgün olsun acımadığı Hikmete bu gece o kadar acıdı ki.. Bütün varlığını şimdi kararsız, yorgun düşünceler sarmış, sanki uyuşup kalmıştı.. İkisi de susuyor, geceyi, gümüş izli kıyıları gözden geçiriyorlardı. Zeynep, dağınık saçlı başını Hikmetin göğsüne dayamış, uyanmaktan korktuğu, tatlılığına bütün mevcudiyetile, tapınırcasına bağlandığı güzel bir rüyaya dalmış gibiydi. Oh, yaşamak ne güzeldi bu gece Aylarca çektiği istirabı damla damla eriyor. İlk defa gülüyor, ilk defa yaşamağı seviyordu..

Genç adam rolünü iyi başarmış, yapmak istediği tesir ümidinden çok fazla bir neticeye bağlanmıştı.. Tiksintisini belli etmemeğe çalışarak Zeynebin saçlarını okşamağa başlamıştı:

— Beni, ikimizi kurtaracaksın değil mi Zeynep..

O kadar yaşamak istiyorum ki...

— Zeynep..

— Söyle, herşeyi söyle.

— Bana darılmaz mısın?

— Ağlamak istemiyorum artık.

— Gülmek için, o da lâzım değil mi?..

— Ne güzel söylüyorsun Zeynep.

— Herkes, emellerinin müjdecisine ne güzel konuşuyorsun der..

— Bu da güzel.. Hem çok güzel..

— Fakat çirkin olanlar?..

— Zehra..

— Zehra mı? Bu da kim?..

— İstirabımızın rengi.. Bunu sen silecek, beni sen kurtaracaksın.

— . . .

— Niye sustun Zeynep?..

— Dinlemek için..

— Geceler, belki yıllarca birbirimizi dinliyeceğiz. Beni, eğer dinlersen..

— SÜRÜYOR —

## *Sovyetler Birliğinde Şerker Pancarı*

Bu sene 1.200.000 hektardan fazla araziye şeker pancarı ekilmiş ve mahsul yükselmeğe başlamıştır.

Devlet, bu sene, şeker pancarı ziraatı yapan holkhoz'ara, 1936 senesindekinden yüzde 20 fazla kimyevî gübre vermiştir. Havalar da bu sene pancar için çok iyi gitmiş ve yüksek mahsul alma keyfiyeti ihtimaller çerçivesinden çıkararak hakikat halini almıştır. Pancar eken holkhoz ve sovkhozların işine bakan traktör istasyonlarına bu sene yeniden 4500 traktör daha verilmiştir.

**TÜRKDİLİ**

Pazartesinden başka her gün çıkar. Siyasal gazete..

Yıllığı: 800 Kuruş
Altı Aylığı: 400 „
Sayısı: 3 „

Günü geçmiş sayılar 25 kuruştur.

ADRES:
BALIKESİR TÜRKDİLİ

## Sağlığını Korumak İstiyen Sayın Halkımıza:

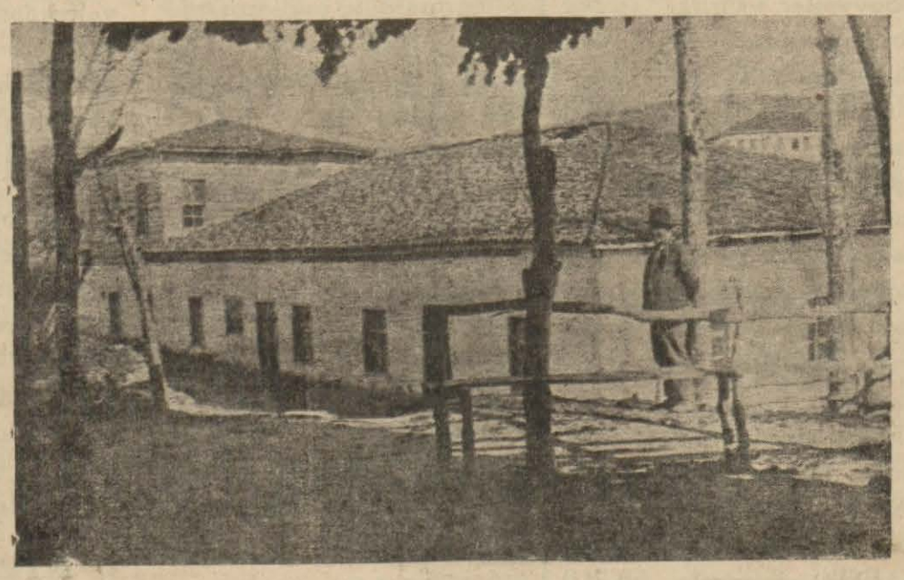

Şifa hassaları her tarafta ün salmış olan meşhur Balıkesir (DAĞ ILICASI) işlemeğe başladı.

*Suları ve kum banyoları müzmin romatizmaya, siyatik, böbrek, kum, ve rahim hastalıklarına son derece nafi olduğu Sıhhiye-Vekâletinin raporile musaddaktır.*

Vilâyet, ve kaza yolları çok güzel yapıldığından Ilıcaya araba, otomobil gibi seri vasıtalarla ehven fiatla gidip gelmek kolaylaşmıştır.

Otomobil için Sabriağa hanında B. Zülfikâra müracaat edilir. Bununla beraber halkımızın sağlığına hizmet etmek düşüncesile fiatlarda da ehemmiyetli tenzilât yapılmıştır.

Kaç defa banyo yaparsa yapsın yirmi dört saatte bir kişi için 25) kuruştur, On yaşına kadar çocuklardan para alınmaz.

On günden fazla kalacaklarda ayrıca yüzde yirmi tenzilât yapılır. İstiyenlere karyola veya yatak verilir.

*Teşrif edecek müşterilerimizin hertürlü istirahatleri temin edildiğini ve sayın halkımızın Ilıcamızda sağlıklarını kazanacaklarını arzederim.*

*DAG ILICASI MÜSTECİRİ*

## Dr. Salâhattin Karay
## RONTGEN MÜTEHASSISI

*Millî Kuvvetler caddesinde 18 numaralı apartmanda yeni getirttiği Rontgen makinasile her gün saat 15 den 19 a kadar hastalarını teşhis ve tedavi eder*

## Lûtfen Okuyunuz..

bayanlar, baylar!

Elinizde hâtıra olarak saklanacak öyle eski resimler vardır ki bunların iyi bir şekilde tashihini ve ya büyütülmesinin kabil olamıyacağını zannedersiniz. İşte bütün bu düşüncelerin aksini iddia ve isbat ediyorum:

Çok eski ve yıpranmış resimleri büyük bir agrandisman fabrikasında karakalem, sepya, pastel ve yağlı boya olarak istenilen boyda ve sizi memnun edecek bir şekilde büyük olarak yaptırmaktayım.

Resimlerinizde istenen her değişiklik yapılabilir.

Bayanlar için yağlı boyalar bilhassa şayanı tavsiyedir.

Eğer resimleriniz güzel olursa neticeler de pek güzel olarak gelecek ve beğenilecektir.

Siparişler bir ay sonra iade edilir. Fiatlar pek ucuzdur meselâ: 30 X 40 ebatta kara kalem 275, yağlı boya 350 kuruştur.

Numuneleri hergün mağazamızda görebilirsiniz.

ELLEN ARTİSTİK ŞİRKETİ
*VENUS*
ATH. VITSAS
Merkezi: Atina Kolokoktroni 38 Şubesi: İzmir
Büyük Kardiçalı Han 6
KOSTİ PİSPİRİNGOS
*Balıkesir Saraçlar Başında Hasan Cumalıoğlu Abdullah*

## Balıkesir Orman Müdürlüğünden:

Kaçakçılığından ötürü musadere olunan dört öküz ve iki araba Orman Müdüriyeti Umumiyesi namına arttırmaya konmuştur.

Öküzler Pamuk, arabalar Abahane hanındadır Taliplerin 30 haziran Çarşamba günü saat 15 de Orman Müdüriyetinde müteşekkil komisyona müracaatları.

1 — 2

## Belediye Riyasetinden:

Şehrin umumî tenviratı için alınacak ampüllerin marka ve mum kuvvetleri ile azami ve asgari miktarları aşağıda gösterilmiştir. Ampüllerin alınması 23 6.937 tarihinden itibaren 15 gün müddetle açık eksiltmeye çıkarılmıştır. İhale 9 temmuz 937 tarih cuma günü saat 16 da belediye encümeninde yapılacaktır. İsteklilerin fazla malûmat almak üzere belediyeye müracaatları ve kanuni dipozitolarının belediyeye yatırılması bildirilir.

Markalar: Osram, Filps, Tunisgram

| Mum | Asgari | Azami |
|---|---|---|
| 25 | 400 | 500 |
| 40 | 800 | 1000 |
| 60 | 50 | 100 |
| 75 | 60 | 120 |
| 100 | 30 | 50 |
| 150 | 40 | 60 |
| 200 | 10 | 20 |

4 — 1 — 249

## Balıkesir İnhisarlar Baş Müdürlüğünden:

1-6 937 tarihinden itibaren 20 gün müddetle açık eksiltmeye aşeh konulan Bandırmir dahili ve Bandırma Manyas ve Bandırma Gönen arasındaki iki bin beşyüz lira muhammen bedeli bir senelik idare nakliyatı eksiltmesi 22 6-937 tarihinden itibaren on gün müddetle uzatılmıştır. Taliplerin yüzde 7,5 teminatı muvakkate akçeleri ile birlikte ihale günü olan 2.7-937 günü saat 15 de Bandırma İnhisarlar müdüriyetinde müteşekkil komisyona müracaat etmeleri ilân olunur.

3 — 1 — 250

## Doğum ve Çocuk Bakım Evi Baş Tababetinden:

Müessese ihtiyacından olup münakasaya çıkarılan aşağıda cins ve miktarları yazılı 7 kalem erzak ve mahrukatın 30 Haziran 937 tarihine tesadüf eden Çarşamba günü saat 15 de münakasa ve ihaleleri icra edileceğinden talip olanların usulü dairesinde müracaat etmeleri ilân olunur.

| Erzakın nevi | Kilo |
|---|---|
| Süt | 3000 - 3500 |
| Ekmek | 5000 - 5500 |
| Pirinç | 1000 - 1300 |
| Sabun | 500 - 550 |
| Odun | 50, 000 - |
| Maden kömürü | 50, 000 |
| Et | 2500 - 3000 |

4 — 1 — 221

## *Defterdarlıktan:*

Vilâyet defterdarlığı tahsilât kadrosunda münhal onar lira asli maaşlı müfredat kâtiplikleri için memurin kanununun 4 düncü maddesindeki evsafı haiz olanlar meyanında 2-7-37 tarihine müsadif cuma günü saat 15 te müsabaka imtihanı yapılacaktır.

Müsavi derecede imtihanda ihrazı muvaffakiyet eyliyenlerden orta mektep ve lise tahsili görenler tercih edilecektir.

Talip olanların evrakı müsbitelerile birlikte defterdarlık makamına müracaatları. 4 — 1 — 253

## Kültür Direktörlüğünden:

Lise binasında yapılacak 4000 lira bedeli keşif, tamirat ve su tesisatı açık eksiltmeye konulmuştur

İsteklilere yüzde 7,5 nisbetindeki pey akçalarının maliyeye yatırmaları ve ihale günü olan 5-7-937 pazartesi gün saat 15 te Kültür Direktörlüğünde hususi komsiyonda bulunmaları ilân olunur.

(Şartname ve keşif evrakı liseden görülebilir.)

4 — 1 — 234

## *Balıkesir Askeri Satın Alma Komisyonundan:*

Kor birliklerinin ihtiyacı için 520 ton linyit maden kömürü açık eksiltme suretile 2 Temmuz 937 cuma günü saat 15 de ihalesi yapılacaktır Muhammen bedeli 3900 lira, muvakkat teminatı 292 lira 50 kuruştur. İsteklilerin şartnamesini görmek üzere her gün ve adı geçen gün ve saatte de teminat makbuzlarile Kor Satın Alma Komisyonu Başkanlığına müracaatları. 4 — 1 — 224

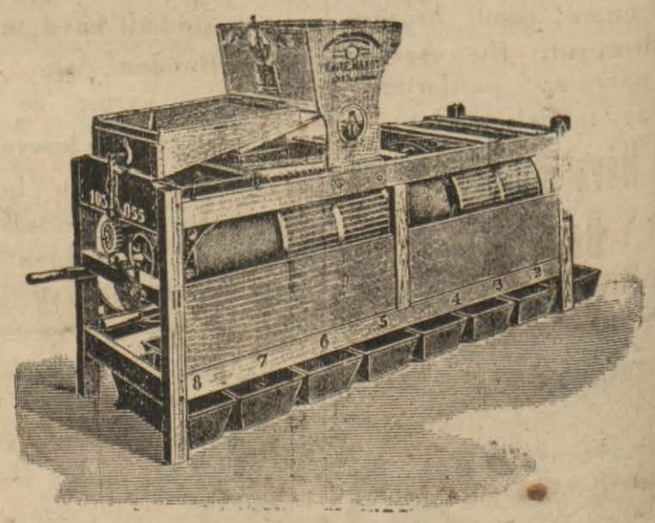

Türkiye piyasasında yüksek mevki kazanmış olan dünyanın en meşhur ( EMİL MAROT ) Kalbur fabrikasının mamulâtı olan kalburlarından 4 ve 6 numaralı bütün ve iki parçalı büyük hasılatlı makineler ticarethanemize gelmiştir.

İstanbul Piyasasından yüzde yirmi Ve Yirmibeş Eksik Fiatla Satılmaktadır.

*Bu Bir Fırsattır. Bu Fırsat Her Zaman Ele Geçmez. Köylü Ve Değirmencilere Ehemmiyetle Tavsiye Ederiz.*

AHMET CUMALI
*Çivileler İçinde Hırdavat, Demir, İnşaat Malzemesi Ve Rençber Âletleri Alım Satım Yeri*

İyesi ve Başyazmanı: Balıkesir saylavı H. KARAN
Çıkarım Genel Direktörü FUAT BİL'AL
Basım Yeri İl Basın evi