SAYI 9556 — 28 İkinci kânun Pazartesi 1935 — Dokuzuncu Yıl

TÜRKDİLİ

İğesi Başyazganı: Bilecik saylavı HAYRİ KARAN
Çıkarım Genel Çevirgeni: K. E. AKMAN

CUMARTESİDEN ÖZGE GÜNLERDE VE ER ÇIKAR.

Türk Dili Evi Balıkesir
Yıllığı: 800, altıaylığı 400 kuruştur, sayısı 3 kuruş
Günü geçmiş sayılar 25 kuruştur.

Dün Gök Şehidlerimizin Adı Sayğı ile Anıldı.

Türk-Bulgar Dış Bakanları Görüşdüler

Dış işleri Bakanımız Belgraddan ayrılırken mühim sözler söyledi. Bakanımız memleketimize dönmektedir.

Belgrad, 27 (A.A.) — Türkiye Dış işleri Bakanı Bay Tevfik Rüştü Aras, dün Ankaraya hareket etmiştir. Gazetecilere beyanatta bulunan bay Tevfik Rüştü Aras, bay Yevtiç ile alel ade noktai nazar ve malûmat taatisinde bulunmuş olduklarını söyledikten sonra Bulgaristan son hâdiselere sözünü nakledere Bulgaristanda yapılan tebeddüllerin Kralın izhar etmiş olduğu arzu üzerine icra edilmiş olduğuna teminat vermekte bulunduklarını söylemiş ve:

— Bu hale eyi bir hükûm vermek için kâfidir. Zira Kralın komşuları hakkındaki emniyet ve tavassurları malûmdur demiştir.

Bay Tevfik Rüştü Aras sözünün sonunda önümüzdeki balkan anlaşması konferansının mayısda Bükreşte toplanacağını söylemiştir.

Sofya, 27 (A.A.) — Türkiye işler Bakanı Bay Tevfik Rüştü Aras Sofya istasyonundan geçerken Dış işleri bakan ve Bakanlık genel kâtibi ile yüksek memurları Türkiye ve Yunanistan elçileri Yuğoslavya maslahatgüzar tarafından selamlanmıştır. İki bakan tren durduğu müddetce görüşmüşlerdir.

Almanyada yeni bir ceza ihdas edildi

Berlin, 27 (A.A.) — Yeni bir ceza ihdas olunmuştur. Bu ceza herhangi bir kimsenin kanun haricî idam edilmesidir.

Atatürk

Beyoğlunda gezinti yapdı.

İstanbul, 27 (A.A.) — Atatürk dün Beyoğlunda bir gezinti yapmışlar bu arada birkaç müzeyede oğramışlardır.

Sporcuların namını taşıyacak bir tayare alınacak

Ankara, 27 (A.A.) — Sporcuların adını taşıyacak bir tayare satın alınması için büyük şehirlerde 4, küçük şehirlerde 2 en güçlü tofbol takımları arasında birçok şampiyonluk müsabakaları yapılarak ve bu müsabakalardan elde edilecek gelir tayare cemiyetine verilecektir.

Havalar fazla soğuk gidiyor.

Samsun, 26 (A.A.) — Yukralarda soğuk ve kar fırtınaları devamdadır. Bu tarafların un ihtiyacını temin eden Çeltik boğazındaki büyük un fabrikaları don yüzünden işlememektedir.

Gök şehitleri ihtifali dün yapıld.

Büyük Ve Şanlı Ölülerin Adı Dün Derin Bir Sayğı içinde Anıldı..

Bayrak yavaş yayaş yarıya kadar indirildi, tekrar yukarıya çekildi. Nutuklar söylendi. Kahraman askerlerimiz göğüs kabartacak intizamla geçdiler.

İhtifal Nasıl Oldu?

Hava şehitleri ihtifali dün derin bir intizam içinde yapılmış büyük ölüler derin bir sayğı hissi içinde anılmıştır.

İhtifal saat on birde yapılmıştır. Bu saatte Ali Hikmet Paşa stadyomunda asker kıtaları, mektebliler, vali, kolordu kumandanlığı, fırka başkanı, vilâyet, adliye, ve kolordu erkânı ve reisleri, Cümuriyet Halk Fırkası heyetleri ve yüzlerce halk toplanmış bulunuyordu Saat tam on birde atılan top bütün kenti bir dakika sayğı susumuna çağırdı.

Bu sırada ihtifal yerinde asılı duran bayrak yavaş yavaş yarıya kadar indirildi. Tekrar yukarıya çekildi. Sonra güzide bir zabitimiz iman dolu sesile güzel bir söylev söyledi.

Daha sonra Tayare Gemiyeti adına bir genç alana geldi. Alanın duyğulu havasını güzel ve içden sözlerile bütün bütün titretti. En sen olarak bir manga asker havaya üç el ateş ettikden sonra ihtifale son verildi.

İhtifalden sonra asker kıtaları, polis, jandarma müfrezeleri, mekteblîler, Vali ve kolordu kumandanı önünden geçmişlerdir. Geçit çok güzel olmuş bu arada kahraman askerlerimiz göğüs kabartacak intizamla geşmişlerdir.

B. Selim nutku

Aziz kara, deniz, hava şehidleri:

Bugün sizin fedakârlıkla dolu mübeccel hatıralarınızı kutlulamaya toplandık. «Fedakârlıkla dolu» diyorum. Hangi cevher ve hangi hazine vardır ki, candan daha sevgili ve daha kıymetdar olsun? Siz onu çiğnemek ve esir etmek istemediğiniz memleket ve milletler uğruna ibzal ettiniz. Sizin fedakârlıklarınız « fedakârlık » manasının şumulü haricinde kalır. Ve bizim minnettarlıklarımız lisanla ifade edilemiyecek kadar derindir.

Teneffüs etdikce ciğerlerimizi dolduran istiklâlin ve hürriyetin nefesine, ayak bastıkca benliğimize gurur veren hakimiyetin sesini akıdılan temiz kanlarınıza borcluyuz.

Her birinizin başında mukaddes yadınızdan örülü birer taç ve kalbinizde birer « mechul kahraman » abidesi var.

hayatımızda sizi aradıkca, gözlerimiz göklere bakıyor ve ruhumuza nurlar yağıyor.

Ölmek lâzım geldiği yerde ölümden kaçanlar yaşayamazlar. Ölüme saldırmalı ki o yaşamak isteyen milletin önünden korkarak kaçsın.

Saygılı şehitler, siz bir amaç uğrunda ölmenin yaşamak olduğunu kalanlara gösterdiniz. Sizin bu ferağatiniz bugün Türk milletini sevgili Atatürkü ve kahraman orduları ile hür ve mesut yaşatıyor.

Biz sağ kalan silâh arkadaşlarınız, bu mukaddes gün de, mukaddes hatıralarınız karşısında en derin hürmet ve huzu ile eğiliyoruz

B. Niyazi Turhanın söylevi

Sayğı değer bayanlar baylar.

Her yıl, olduğu gibi, bu yıl da, yurt, için, ölenlerin, gönüllerimizde, yaşadığını, ve onların, sonsuz olarak, yaşayacaklarını anmak için, toplandık.

Bugün, yurdumuz için, göklerde, parçalananların, uçub

(Devamı üçüncü sayfada)

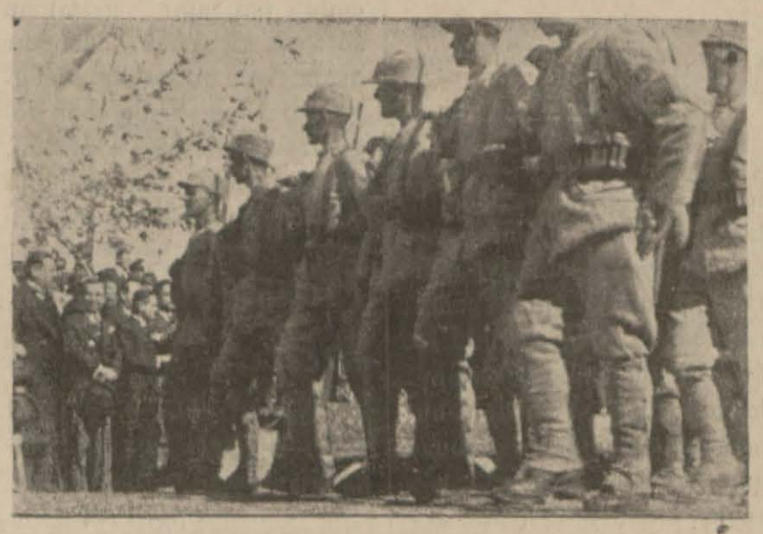

Kahraman askerlerimiz böyle intizamla geçdiler

Türkiye

Hakkında Taymis gazetesinde çıkan bir yazı.

Londra, 27 (A.A.) — Taymis gazetesinin muhabiri Türkiye hakkında gönderdiği bir makalede Türkiye cümuriyetinin 11 inci yıl dönümü kutluladığını kaydettikten sonra diyo rki:

«Bu 11 seneden her biri bütün sahalarda pek mühim değişiklikler getirmiştir 11 inci yıl dönümü sonayı proğramla bilhassa dikkati celb almuştur. Bu program Türkün yapıcı meziyetlere malik olduğun göstermektedir.»

Almanyada mektebten çıkanların iş hizmeti

Berlin, 27 (A.A.) — Mektebden çıkanların iş hizmetine alınabilmeleri için tedrisat yılı ilkbaharda başlıyacak, ilkbaharda bitecektir.

Almanya-Lehistan

Hrasında bir anlaşma mı?

General Göring dün Lehistana hareket etti,

Berlin, 27 (A.A.) — Bay Göring dün Lehistanda Biakovistiya gitmişdir. Purusya başkanı orada Lehistan reisicumurun tertib ettiği ava iştirak edecektir.

***

Paris gazeteleri Alman nazırlarından Goeringin Lehistan seyahati hakkında uzun yazılar yazıyorlar. Echo de Paris gazeeesi yazdığı makalede diyor ki:

«Fransa, İngiltere, İtalya, Sovyet Rusya, küçük itilâf ve Balkan itilâfı arasında siyasî konuşmalar olduğu bir sırada M. Goeringin Lehistana seyahati ehemmiyetsiz vak'a bir değildir. Anlaşıldığına göre Almanya, devletle arasındaki konuşmalardan bu günkü hudutların muhafazası hakkında bir anlaşma çıkmasından korkuyor. Bunun için Şark komşularile görüşmek istiyor.»

M. Goering 27 kânunu isanide Varşovaya varacak ve Leh hükûmet adamlarile görüşecektir.

Fransa Şark misakı işini çiddî suredde takib ediyor. Orta Avrupa hakkındaki anlaşmlar üzerine şark misakından vazgeçileceği hakkında bir takım rivayetler çıkmıştı. Bunun doğru olmadığı anlaşılmıştır. Bilâkis Fransa bu meseleyi çabuk halletmek istiyor.

Şimdiye kadar bu misaka taraftar olmıyan Lehistan son zamenlarda vaziyetini değiştirmiştir. Bu suretle Almanya yalnız kalmaktadır. Varşova seyahatinde bilhassa bu şark misakı işinin görüşüleceği ve Almanyanın Lehistanı misakı kabul etmemeğe teşvik edeceği anlaşılıyor.

Amerikada soğuklar

Nevyork, 26 (A.A.) — Kar yavaş yavaş erimektedir. Havalar daha az şiddetlidir.

Fakad Misisipi şimal deltasında su başmış olan arazide bulunan 1800 kişinin emniyeti kakkında endişeler vardır.

Amerikada bu hafta içinde ölenleri sayısı 200 tahmin ediliyor.

Gök Şehitleri

Dün yurdun her yönünde hava şehitlerimizin aziz hatıraları derin saygılarla anıldı.

Ankara, 27 (A.A.) — Bugün memleketimizin her yerinde olduğu gibi Ankarada da tayare şehitleri ihtifali yapılmıştır. Hacı bayramda şehitlik mevkiinde yapılan bu ihtifalde Kurultay Başkanı Kâzım Özalp, Başbakan İsmet İnönü, şehrimizde bulunan Bakanlar ve saylavlar, büyük erkânıharbiye ikinci başkanı ve bakanlıklar ileri gelenleri, Türk tayare cemiyeti belediye ve diğer teşekküller mümessilleri, birçok zabitler ve kalabalık bir halk hazır bulunmuş, askerî kıtalar, polis müfrezesi, mektebler de merasime iştirak etmiş, hava kuvvetleri Türk tayare cemiyeti ve C. H. F. namına sözler söylenmiş, şehitlerin mezarlarına bir çok çelenkler konulmuştur.

18000 kişi tehlikede

Mark, 26 (A.A.) — Köle, vater çayının bir buçuk milyar dolarlık zarar vermiştir. 25 kişi boğulmuştur. 18,000 kişi de tehlike altındadır.

Roma

Anlaşmaları

B. Laval beraber toplanan Dış işleri, müstemleke ve bahriye komisyonlarında izahat verdi.

Paris, 26 (A.A.) — Beraber toplanmış olan Dış işleri, müstemlekeler ve bahriye komisyonlarına vermiş olduğu izahatta Bay Laval Fransanın Cibuti - Adisababa demiryolları hisse senetlerinin ekseriyetini muhafaza

(Devamı ikinci sayfada)

Fransız

Hükûmeti yer sarsıntısından ötürü teessürünü bildirdi.

Ankara, 27 (A.A.) — Marmara adası Erdek büyük yıkıntılarına sebeb olan sarsıntıları yüzünden ulusumuzun oğradığı ve geçirdiği acıyi Fransız hükûmet ulusunında iştirak ettiği şehrimizdeki Fransız Büyük Elçisi tarafından hükûmetimize ulaştırılmış ve

(Devamı ikinci sayfada)

Kolimnos

Adasında isyan yok mu?

Stefani ajansının tekzibi.

Roma, 26 (A.A.) — Stafani ajansı, yabancı matbuatın Kalimnos adasında karışıklıklar olduğuna, bunun İtalyan bahriyesinin müdahalesini ve örfî idarenin ilânını icabettirdiğine dair verdikleri haberleri tekzib etmektedir.

Türk

Dostluk cemiyeti

Mısırda böyle bir cemiyet kuruldu.

Ankara, 27 (A.A.) — Alınan malûmata göre Kahirede Mısır turing otomobil kulübü reisi General Tahirin başkanlığında bir Türk-Mısır dostluk cemiyeti kurulmuştur.

FOLKLOR

Muallim K. ÖZER

Balıkesirde halk âdetlerinden: Çocuk hamamı, beşik düğünü..

Çocuk doğduğunun üçüncü günü merasim yapılır. Bu merasimde hısım, akraba, komşular toplanır. Ayrıca defci, dünbelekci de tutulur ve adeta bir düğün vaziyeti alınır. (Ahenk) devam eder. Sevince diyecek yoktur. Bu esnada davetlilere şekerli peksemed ve yahut başka bir şey sunulur. Ondan sonra da yemekler yenir. Nihayet cocuk okunarak, üflenerek maşallahlarla hazırlanmış beşiğe konur. Bu işlerden sonra, davetliler getirdikleri muhtelif hediyeleri löhusanın başı ucuna bırakırlar. Ve bir müddet sonra da evlerine dönerler.

Çocuk kırk günlük olduğu zaman içine su doldurulmuş bir leğene münasib bir altın konur. Çocuk merasimle ve bu su ile yıkanır. Buna; çocuğun «kırk hamamı» denir. Aynı şekilde löhusa kadın için de «kırk hamamı» yapılır. Ya evde yahut hamamda yapılırsa da löhusa yıkandıkdan sonra yukarda söylediğimiz gibi içinde altın bulunan leyendeki sudan kırk defa alınarak löhusanın başından dökülür. Ve en sonra bu sudan lohusa üç yudum içer. Artık iş biter. Löhusa (kırklanmıştır) Denir. Löhusanın adağı varsa mevlid okutur. Yemek yedirir. Ve bundan sonra da; serbestce çocuğunu alarak evinden çıkar ve gezebilir.

Ad koyma

Çocuğa ad vermek işi de merasime tabidir. Bunun için daha evelden, ana, baba, hısım, akraba tarafından muhtelif adlar üzerinde konuşurlar. Kimisi; dedesinin ismini, kimisi, başka hısım ve akraba isimlerini veyahud başka adları beğenir. Konacak ad belli oldukdan sonra, ad konacağı gün çocuğun yüzüne bir havlu veyahud mendil, veyahud çevre tabir edilen işlemeli bir (bez) örtülür.

Çocuk hısım ve akrabalardan münasıb bir ihtiyar kadının kucağına verilir. Bu kadın çocuğun kulağına hafifce ve üç defa ezan okur. Ve belli olan adı koyar. Bundan sonra çocuğun yüzündeki bezi alır. Ve merasim de nihayet bulur. Merasim nihayetinde davetliler getirdikleri muhtelif hediyeleri bırakarak giderler.

Çift ad verme

Bu âdet çocuğun göbeği gesildiği vakit tatbik edilir. İlk konan isim göbek adıdır. Çocuğun ebe tarafından göbeği kesildiği zaman erkekse Hasan, Hüseyin.. Kız ise Ayşe, Fatma. Gibi isimler konur. Çocuk bazan göbek adile anılır. Bazan da diğer adile söylenir. Bunda katî birşey yoktur.

Yukarda ebeden bahsetmiştik. Ebelerin doğumdan evel ve doğumdan sonra löhusa evinden faydalanmaları da ehemmiyetlidir. Ebeler o zamanlar için çok mühim rol oynarlar ve birçok bahşişler de alırlar. Hatta çocuğun büyüdükten sonra bile süt nineler derecesinde löhusa evinden istifadeler temin eden ebeler pek çoktur.

Ad değiştirme sebebleri

Mevcud yormalara ve inanmalara göre: bir çocuğa ad verildikten sonra; çocuk herhangi bir sebebden dol ayı sık sık hastalanırsa çocuğun (adı ağır geldi) bu adı değiştirmek lâzımdır denir. Ve bu tesirle çocuğun adı değiştirilir. Adı değiştiren kimseye mendil, çevre, peşkir vesaire gibi şeyler armağan edilir.

Hava şehitleri ihtifali

(Üst tarafı birinci sayfada)
da düşmiyenlerin, gidibde gelmiyenlerin ve bu yükselişle ölmemezliğe erenlerin günüdür.

Yalnız göklerde değil, yerlerde ve denizlerde can vererek canlanan milyonlarca Türkün anısı kafalarımızda; hayali gözlerimize, mezarları gönüllerimizde...

Onlar, bizi görüyor, bizi duyuyorlar.

Onlar, bizimle bizi görüyor;

Onlar bizden bizi duyuyorlar.

Çünkü biz, onlarla okadar biriz ki, o kadar birleşmişiz ki sanki bizde onlar gibi yurda can verdik, ölmemezliğe erdik. Yahut onlar da bizim gibi can vermeğe hazır yaşıyorlar.

Yaşıyan ölüler, size olan bağlılığımızı, size olan borcumuzu ve daima sizinle beraber bulunduğumuzu anlatmak için fanî dil yoktur.

Siz, ölmediniz, siz, Türk budunun gönlündesiniz kat kat göklere çıkmış ebedil - iğe karışmış..

Gücünüz o kadar canlı, o kadar özlüdür ki, anımınız perde, perde gönüllere sinmiş, canlılığa katılmış..

Size saygılarımızı sunmağa kalksak eldemi?

O kadar yüksektesiniz ki.. Size minnetlerimizi söylemeğe kalksak doğru mu?

O kadar gönlümüzdesiniz ki.. Yalnız şunu bağırarak söyliyeyim: Sizin canınız bizde, sizin gücünüz bizde sizin ününüz bizde...

Korumak için yükseldiğiniz göklerde biz uçuyoruz. Vermemek için düştüğünüz topraklarda başımız yücelmiş biz geziyoruz. Bulandırmamak için daldığınız denizlerde bizim bayrağımız dalgalanıyor.

Bu, böyle, daima ve daima böyle olacak... Genç yurtdaş; adını unutma, sana verilen vazifeyi an; Damarlarındaki kanı bulandırma;

Asrın, unutma barikalar asrı feyzidir.
Her yıldırımda bir gece, bir gölge devrilir.

Soyadı Alanlar.

Mahmud AKŞUN — Hacı ishak mahallesinde 123 numaralı evde, Mustafa oğlu, (Oğulları Mustafa ve Mehmed de AKŞUN soyadını almışlardır.)

Mehmed DERELİOĞLU — Hacı Ishak mahallesinde 99 numaralı evde.

Sadık COŞGUN — Mahkeme odacısı.

Mümin TURHAN — Bandırma Şevketiye nahiyesinden.

Kadri Atare — Balya madeni fletasyonunda şef (kardeşleri Antalya bayındırlık başmühendisliği fen memuru Emin, Balıkesir ota mektebde ikinci sınıfda Celâl aynı soyadını almışlardır.)

Yaycılar nahiyesi köylerinde soyadı alanlar: Korucular köyünde.

Hasan BALGÜN — Köy muhtarı.

Süleyman BALDEMİR — İhtiyar heyeti azasından.

Hüseyin BALCAN — İhtiyar heyeti azasından.

Süleyman BALTA — İhtiyar heyeti azasından.

Hüsnü BARUT — İhtiyar heyeti azasından.

Dervişler köyünde

Emin BİRTEK — Köy muhtarı.

İbrahim BILDIR — İhtiyar heyeti azası.

Mustafa BİNCAN — İhtiyar heyeti azası.

Ahmed BILIR — İhtiyar heyeti azası.

İbrahim BİRSİN — İhtiyar heyeti azası.

Avcılar köyünde.

Ali BİNTAŞ — Köy muhtarı.

Mehmed BOZDOĞAN — İhtiyar heyeti azası.

Mustafa BOZDEMİR — İhtiyar heyeti azası.

Halil COŞGUN — İhtiyar heyeti azası.

Şükrü BARAN — İhtiyar heyeti azası.

Roma anlaşmaları.

(Üst tarafı birinci sayfada)
ettiğini söylemiştir. Sonra 39 senedenberi devam eden Tunusdaki İtalyan ipotekinin kaldırılmasına matuf anlaşmaların şümulünü tayin etmiştir. Bay Laval bu anlaşmanın Duçenin müdahalesi ve şahsî temastan doğan samimî hava sayesinde kabil olduğunu söylemiş müstemlekeler anlaşmasının 1915 de yapılan Londra anlaşması neticesinden olduğunu göstermiştir. Fransa taahhüdlerini yapmış ve İtalya da katî ibra almıştır.

Bir ufku itilâ açılır, yükselir hayat
Yükselmiyen düşer, ya terakki ya inhilat.
Yükselmeli, dokunmalı anlın semalara,
Doymaz beşer didikleri kuş itilâlara,
Uğraş didin, düşün ara, bul, koş, atıl, bağır;
Durmak zamanı geçti. Çalışmak zamanıdır.

ŞEHİR VE MÜLHAKATTA

Ekmek Narkı değiştirilmedi..

Belediyenin ekmek narkı. 1, 2 inci nevi ekmekler eski fiatla satılacaktır.

Ekmekcilerin isteği belediyece onaylanmadı. Ekmekciler birinci ve ikinci nevi ekmek çıkarabileceklerdir.

Belediye daimî encümeni dün toplanmış ekmek narkı işini görüşmüştür.

Ekmekciler son günlerde çuval başında kırk kuruş kadar bir ziyadelik olduğunu ileri sürerek narkın da ona göre değiştirilmesini istemişlerdi. Ekmekcilerin bu istediği belediyece onaylanmamıştır. Yalnız birinci nevi ekmek çıkarıb ikinci nevi çıkaramıyan yahud ikinci nevi çıkarıb da birinci nevi ekmek çıkaramıyan ekmekciler bundan sonra her iki nevi ekmek çıkarabileceklerdir.

Eskisi gibi birinci nevi ekmeklerin kilosu 9 kuruş 30 ve ikinci nevi ekmeklerin kilosu da 7 kuruş paraya satılacaktır.

Valimiz

Bugün Erdeğe gidiyor.

Valimizin bu seyahati üç gün kadar sürecektir.

B. Salim Gündoğan

Valimiz B. Salim Gündoğan bugün Erdeğe gidecektir. İki üç gün kadar sürecek olan bu seyatinde valimize vilâyet sağlık müdürü ile bayındırlık başmühendisi vekili refakat edecektir.

Soyadı almak istiyenler için bir kolaylık.

Soyadı işi hakkında İç İşleri Bakanlığından vilâyete yeni bir emir gelmiştir. Bu emre göre, soyadı alacak yerli, yabancı ve misafirlerin vilâyetde vilâyet makamanına ve kazalarda kaymakamlıklara istida ile müracaatlarına lüzum yoktur. Bu gibiler belediyece tasdikli soyadı kâğıtlarile doğrudan doğruya nüfus müdürlük veya memurluklarına müracaat ederek işlerini gördürebileceklerdir.

Aygören mahallesinin elektiriği.

Aygören mahallesindeki elektirik ve direkleri belediyece sıklaştırılacak ve bu suretle bu mahallede diğer mahalleler gibi bol ışıkla ışıklandırılacaktır.

Aygörende oturan halk direklerin seyrek olmasından elektrikden lâyıkile istifade edememekte idi.

Cümuriyet müddeiumumisi

Cümuriyet müddeiumumisi B. İbrahim Sünuhi Adliye Bakanlığından bir ay izin alarak dün İstanbula gitmiştir.

Pamukcu vakasının muhakemesi.

Ağır ceza mahkemesinde Pamukçu vakasının muhakemesine dün de devam edilmiştir. Vaka şahidlerile hukuku umumiye şahidleri dinlenmiş gelmiyen şahidlerin ihzaren getirilmelerine karar verilerek muhakeme 7 şubata bırakılmıştır.

Kız kaçırma vakası.

Büyükbostancı köyünde bir gün önce bir kız kaçırma vakası olmuştur. Mustafa oğlu İsmail adında biri köyden H. Süleyman oğlu Mehmed kızı Habibeyi kandırarak kaçırmış sonra da kızlığını bozmuştur.

İsmail yakalanarak kentimize getirilmiş ve adliyeye verilmiştir.

Dükkân

Ve evlerin yazılması bitirildi

Bazı semt ve mahalle adları Belediyece değiştiriliyor mu?

Kentimizde ev ve dükkânların yazılma işi bitirilmiş, belediye sınırı içinde bulunan bağ, bahçe ve çiftlik evlerile ağıl ve mandıraların da yazılmasına başlanmıştır. Bu iş de bugün bitirilecektir. Yazılan evlere eğreti birer numara konmuştur.

Bu numaralara göre yaptırılacak levhalarla sokak levhaları yakında yerlerine konacaktır.

Öz Türkçe olmıyan bazı semt ve mahalle adlarının değiştirilmesi belediyece düşünülmüştür.

Dünkü yağmur

Dün öğleden sonra kentimize yağmur yağmağa başlamış fasılasız akşama kadar sürmüştür. Bir aralık yağmur şiddetlenmiş hükûmet ve yeşilli caddeleri kısa bir zamanda küçük birer dere haline gelmiştir.

Dün dereyede fazla su gelmiştir.

Mesud bir nişanlanma

Merhum Balıkesir saylavı Ali Şuurinin kızı bayan Cavide ile maden mühendisi B. Hulûsinin nişanları cuma günü imtiyaz sahibimizin ve birçok ailelerin huzurile yapılmıştır.

Genç nişanlılara saadetler dileriz.

Sovyet Rusyada matem

Moskova, 27 (A.A.) — Kuilisefin ölümü dalayısile bütün Sovyet Rusyada matem mitingleri yapılmaktadır.

Fransanın Tceesürü

(Üst tarafı birinci sayfada)
Fransız hükûmetinin müteessir ve mütehassıs olduğunu büyük elçiliğe bildirilmiştir.

Susığırlık

Spor faaliyeti yeniden canlandı. Gençler çalışıyor.

Maçlar için de hazırlanıyor

Susığırlık, (TÜRKDİLİ) — Bura İdmanyurdu uzun zamandanberi hernedense bir faaliyet göstermiyordu. Bugünlerde bu yolda ciddî bir çalışmanın başlamış olduğunu sevinçle yazıyorum. Bir gün evel senelik kongre yapılarak yeniden idare heyeti seçimi yapıldı. Genç lik çok büyük bir isabetle reylerini değerli şahıslar üzerinde topladı.

Reisliğe ziraat memuru Nazmi Perk, muhasibliğe inhisarlar memuru ... Tutgan, veznedarlığa ... posta müdürlerinden ... umumî kabdanlığa ... Ali Onan, kâtibliğe ... belediye başkanı ... Karaşahin, ikinci reisliğe ... orman memuru Basri ... mişlerdir.

Yeni idare heyetinin ... teşebbüsü kulüb binası ... nda bugüne kadar istifade edilemiyen salonun düzeltilmesi ve buranın gençlerin bir toplanabileceği bir ... haline sokulabilmesini ... laştırmış ve hemen işe başlanmıştır. Belediye başkanı Ali Kasım Balat gençlere bir futbol sahası idindirmeğe bütün gücile çalışacağını da vadetmiştir.

Gençlerimizin enbüyük ellerinden biri de bu yıl yapılacak maçlarda eyi bir varlık göstermek için de şu günlerde futboldaki çalışmalarına başlıyacaklardır.

Amerikada çok eski bir şehir bulundu.

Notiales, (Amerikada) 27 — Etnografya mütehassısı Kr... pston Sonora mıntakasında şimdiye kadar mechul bir şehir bulunmuştur. Bu şehir bundan yirmi bin yıl önce oralarda Asyadan veya Mısırdan gelmiş moğol ırkının yaşadığını ispat etmektedir.

Denizde

Bir facia.

Amerika sularında iki vapur çarpışdı ve biri batdı.

Nevyork, 26 (A.A.) — Bir sahil gemisi ölenlerden sekizinin cesedini bulmuştur. Bundan evel 6 cesed daha bulunmuştur. Kaybolan 32 kişiyi bulmak ümidili gibi görünüyor. Deniz kuvvetlerinin tayare ve dirijabları kaza yerinde uçmaktadır. Fakat boş sandallardan başka birşey görememektedirler.

Nevyork, 26 (A.A) — Mohavk gemisinde 14 kişinin daha cesetleri bulunmuştur. Bununla ölenlerin sayısı 15 oluyor. Geminin üstünde kalmış olan süvari gemi ile beraber kaybolmuştur. Gemi 7 metre derinlikte yatmaktadır. Çarpışma esnasında Mohavkdan iki kişi ezilmiştir. Vakit geçtikçe kaybolmuş olan 32 kişiyi bulmak ümidi gittikce azalıyor. Yolculardan çoğu denizde uzun müddet kalmış olmaktan muztaribdirler. Elleri veya parmakları donmuş olanlar vardır. Çarpışma olduktan sonra gemide panik çıkmamış olmakla beraber birçok yolcular denize altılmamışlardır. Çarpmanın nasıl olduğu bir muamma olarak kalmaktadır.

Kap may (Yeni Jersey) 26 (A.A.) — Tayareler tarafından idare edilen sahil muhafızı gemiler donmuş beş cesed bulmuşlardır.

Vaşington, 26 (A.A.) — Mohavk faciası hakkında gelen raporlar üzerine bay Ruzveld denizlerinde insan hayatının emniyetini temin etmek üzere 1929 tarihinde Londrada tanzim edilmiş olan seyrüsefer mukavelesinin tasvibini ayana tasviye olup olmadığını 48 saatden evel ciddî bir suretde tedkik edeceğini söylemiştir.

Meis

Açıklarında facia mı?

Denizde yüzlerce teneke benzin varil ve kereste bulundu.

Ankara, 26 (A.A.) — Meis adası gemicileri tarafından sahillerimizden sekiz on mil açıkta yüzlerce teneke benzin ve benzin varilleri ile birçok kereste bulunarak gümrüğe teslim edilmiştir. Tenekelerin üzerinde en alâ benzin nefsendikat markası Türkçe olarak yazılıdır. Kerestesi Avrupa kerestesidir. Bunların onbeş gün evelki fırtınada batmış olması muhtemel bir vapura aid olduğu tahmin edilmektedir.

Doktor

Memduh Ahmet

ÇOCUK

hastalıkları mütehassısı.

Muayenehanesini postahane civarında Zemen sokağına nakletmiştir.

Yabancı gazeteler:

Barış Meselesi.

Fransa âyanı üyelerinden ve eski bakanlardan B. Hanri Lemerin yazısı, Lö Mond Modern mecmuasından alınmıştır:

Avrupanın şimdiki durumunda uyğunsuz ve endişe verici bir hal vardır. Büyük savaşdan beri hiç bir zaman barışın sağlamlaşması için gösterilen istekler bu günkü kadar çok ve mübrem olmamış ve hiç bir zaman da karşılıklı kuvvetlerin gergınliği bu gün vardığı yüksek kerteyi bulmamıştır.

Onun için umutla korku arasında sürüklenen uluslar katî bir barışıklık isteği veya bir anlaşmaya varmanın imkûnsızlığı hakkında bir türlü sarih bir karar veremektedirler.

By yoldaki tezadlar bilhassa B. Stanley Baldvinle B. Lavalın ülkelerinin parlamentolarında yaptıkları bildirimlerde göze çarpmaktadır: Uzun uzun düşünülerek hazırlanmış olan bu bildirimler, Hitler ve muavinlerinin muhtelif vesilelerle söyledikleri yatıştırıcı sözlere doğrudan doğruya değilse de, sarih surette verilmiş bir cevabtır. İngiliz bakaniyle Fransız bakanı umumî mahiyette sözlerle ve fakat hiçbir sui tefsire yol açmıyacak suretde, Almanya ile iş birliği yapmak çarelerini araşdıracaklarını ve böylece de genel bir silâhsızlanm anlaşmasını mümkinleştirmek umudunu beslediklerini söylemişlerdir Ancak bu sözler söylenirken her iki hükûmet de ulusal korumu için parlementolarından mühim miktarda tahsisat alıyorlardı

Bu bir birine uymıyan temayüllere bakarak uluslararası sıyasasının ne suretle inkişaf edeceğini kesdirmek hattâ onun alacağı yönü anlatacak olan noktaları bile göstermek kabil olur mu? işte ben, bu bakımdan araştırmalar yapmak istiyorum.

B. Stanley Baldvin Almanyanın büyük ölçüde silâhlanmasından ve bilhassa bu silâhlanmanın hakiki ehemmiyeti ile genel proğramının bilinmemesinden doğan rahatsızlığı göz önünde tutarak bu hususta B. Hitlerin kendisi tarafından bazı sarih izahat verilmesini dilemiştir. Böylecede Almanyanın yeniden uluslar derneğine girmesi ve orada her ulusa müsaade edilen silâhlanma haddini tespit edecek olan bir anlaşmanın konuşmalarına katılması mümkün olacaktır.

Bu sözlerde silâhsızlanma konferansı esnasında İngilizlerin ileri sürdükleri düşuncelerin sarsılmaz çizgilerini yeniden görmek için çok düşünmek gerek değildir bu sözler Makdonalt plânına avdet etmek demektir. Yalnız arasındaki biricik fark, Almanyanın şimdiki vaziyete yaklaşmak için malik olmak istediği askerî kuvvet haddini kendisinin tesbit etmesinden ibarettir.

Biz bu haddin,1914 denberi yapılan teknik terakkilerde dahil olmak üzere 1914 deki had olduğunu tahmin ediyoruz. Şu halde her şeyden önce bilinmesi gereken nokta, Almanyanın yaptığı silâhları azaltmak veya kısmen tahrib etmek işine yanaşıb yanaşmıyacağı ve bunu yapmak istemezse, savaştan önce olduğu gibi silâhlı bir barışa avdetin mümkün olub olmıyacağıdır.

Bu yüzdende İngilizlerin ileri sürdükleri düşüncelerde hiç birşeye rastlanmamaktadır. Yalnız vaktile bu düşünceleri akim bırakan şartlar da şimdi duyulur bir ehemmiyet görülmektedir. Şu halde bu düşünceler düne göre bugün daha fazla yaşayacak bir mahiyette değildir.

***

B. Laval Alman idare adamlarının anlaşma davetlerine doğrudan doğruya temas etmeksizin, Fransanın Almanyayı yalnız bırakmak için hiç birşey yapmayacağını, Almanya andlaşmalarının tanınması esasına müstenit olarak sürekli bir barış kurmak için samimî bir iş birliği yapmak istese, hazırlanmakta olan müşterek güven paktlarına öteki âkitlerle tamamen müsavi haklara malik olarak girmekten başka yapacağı şey olmadığını söylemektedir.

Almanyanın bu suretle iyi niyetlerini göstermesi ileride silâhsızlanma işinide gerçekleştirecek olan bir yakınlaşmanın başlangıcı olacaktır.

Bu sözlere karşı Almanya, B. Fon Noyrat'in Mesacero gazetesinin Berlin muhabirine yapdığı bildirim yoluyle red cevabı vermiştir. Zaten mahiyeti ve manası ne olursa olsun herhangi bir yeni anlaşmaya girmeden önce Almanyanın eskiden olduğu gibi «hukuk beraberliği» nin önceden tanınımasını istiyeceği anlaşılmaktadır.

Hakikatda ise, bütün anlaşma umudlarının, her tarafın karşı tarafın kendi görüşüne yaklaşdığı kanaatı üzerine kurulduğunu teslim etmek mecburiyetindeyiz

İngiltere, Almanyanın silâhlanmasını Fransanın tanıyacağının ve hakikî hiç bir kontrol ve karşılıklı yardım hususunda hiç bir katî garanti ihtiva etmiyen, genel mahiyette bir anlaşmayi kabul edeceğini ummaktadır.

Fransa ise İngilterenin neticede karşılıklı yardım için yapılacak olan müşterek bir teahhüde müncer olacak olan bir sıra paktlar yapılmasını kabul edeceğini ummaktadır. Fransa Almanyanın da böyle bir şeye gireceğini ve evelce hararetle gördüğü revizyonizmden vazgeçeceğini anlatmaktadır.

Almanya da, öteki ulusların ortadaki emrivaki kabul edeceklerini ve kendisinin 1914 den önceki vaziyete avdet edebilmesi için normal münasebetlere girişeceklerini ummaktadır.

Bir anlaşmanın yapılabilmesi için, buna girişenlerden birinin isteklerinden fedakârlık yapması gerekdir. Acaba bunu Fransamı yapacak? bu hususta girişeceği her hangi bir pazarlık andlaşmaların - hiç olmazsa askeri şartlarının- iptal edildiğini ve ulusal koruma işinde uluslararası bir garanti olmaksızın hakimiyetin tahdidi prensibinin kabulünü tanımak demek olacaktır. Fakat bu iki nokta üzerinde B. Laval ve B. Flanden o kadar katî sözler söylemişlerdir ki onların bu hususda hileli formüller altına gizlenmiş bir gerileme yapmıyacaklarına inanmak gerektir.

Şu halde bu vaziyetten çıkmak için hiçbir çare yoktur ve bunun böyle olmasına da şaşmamalıdır.

Ne türlü paktlar yapılırsa yapılsın Avrupada üç türlü hükûmet vardır: Bunlardan bir kısmı kendilerini memnun eden şimdiki vaziyetin kalmasını isteyorlar; ikinciler, savaştaki mağlubiyetlerinin neticelerini ortadan kaldıracak olan bir Revizyon isteyorlar; üçüncüler ise, bu yolda yapılan konuşmalarda hakemlik yapmak ve rolleridi büyültmek hülyasındadırlar

Alaşmaların imzalanmasındanberi Almanyanın silâhlandırılması 1919 da kurulan rejimin istikrarı için biricik garantî idi. İngiltere ile İtalyanın aldırış etmemeleri, Fransanın hayale kapılarak gösterdiği bir müsamaha neticesi olarak Almanya kuvetlerini yeniden tamamladı.

Böyle bir haraketin şumulsüz ve neticesiz kalması nasıl istenebilir? B. Hitler, şeref meselesinden bahsediyor. Bu,haysiyet meselesi, yani kuvvet yolile fakat kuvveti duyurmadan elde edilecek yeni menfaatler demektir. Almanyada barış yolunda söylenen sözler, iş yolda yapacağı fedakârlığa dökülünce susuvermektedir.

Almanya kılıcını bileyor, fakat kırmak veya körletmek için değil onun için Avrupa Almanyanın mütekebbir ve müfrit hakimiyetini kabul etmeli yahud da hür kalkam istiyen uluslar, hâdiselerin kendilerine yükledikleri gayret ve vazifeleri kabul ederek ve ortalığı karıştıranlara karşı iradelerinin ve kuvvetlerinin birleşmesile karşı koyarak hisselerine düşeni yapmalıdırlar. Zaten bu yolda yapılacak başka birşey yoktur.

Avusturya

Hakkında Mussolin'n yazısı.

Paris, 27 (A.A.) — Jurnal gazetesi Avusturyanın tarihî yazifesi hakkında bay Mussolinin bir makalesini neşretmektedir. Bay Mussolini bu makalede Avusturyanın filhakika bir Cermen devleti fakat kendi mukadderatına katiyen hakkın bir devlet olduğunu yazmaktadır.

Vilâyet Makamından:

Soyadı alacak yerli, yabancı ve misafirlerin makamı vilâyete istida ile müracaatlarına lüzum olmayıb belediyeden tasdikli soy adı kâğıtlarile vilâyet nüfusu müdürlüğüne müracaat etmeleri.

Balıkesir-Bigadiç-Sındırğı Otobüsü.

Balıkesir - Biğadıc - Sındırğı arasında otobüs seferlerine başlanmıştır. Otobüs hergün Tokatlı otelinden müşterilerini alarak Sındırğıya hareket eder. Ve yine hergün Sındırğı ve Bigadıc yolcularını Balıkesire getirir. Seferler rahat ve ucuzdur.

Balıkesir belediye başkanlığından:

Bedeli keşfi 240 lira olan Martlı mahallesinde yeni açılan ve Martlı camisine kadar uzanan sokağın lâğım ve kaldırımları inşası pazarlığa konulmuştur.

Taliplerin belediye başkanlığına müracaatları ilân olunur

(3 - 19)

Balıkesir belediye başkanlığından:

Bedeli keşfi 146 lira 7 kuruş olan Kasablar mahallesinde Hacı çıkmazının kaldırım ve tasviye işi pazarlıkla yaptırılacaktır.

Taliblerin belediye başkanlığına müracaatları ilân olunur

(3 - 18)

Balıkesir belediye başkanlığından:

Bedeli keşfi 203 lira 40 kuruşdan ibaret bulunan Martlı mahallesinde Allak çıkmazı kaldırım işi pazarlıkla yaptırılacaktır.

Taliplerin belediye başkanlığına müracaatları ilân olunur.

(3 - 17)

TURKDİLİ neşriyatından:

Doğru Yol..

YAZAN: M. CEVDET

bir perdelik mektep temsili

Fiatı: Beş kuruştur.

İdare evimizde ve her kitapçıda bulunur.

KADRİ UZKUR

EN UCUZ KIRTASİYE MAĞAZASI

Hükûmet caddesinde Zarbali oteli altında yeni açdığım dükkânda kırtasiye, züccaciye çeşidlerinin en eyisi ve piyasadan en ucuzu olarak bulunur. Bilhassa mekteb talebelerine aid muhtelif defter ve kalem vesaire diğer ticarethanelerden pek farklı ve ehven fiatlesatılır.

Doktor bakteriyolok — **MEDENİ ERELLİ** — *İç ve salğın hastalıklar mütehassısı*

Doktor operatör — **SADİ ÖZATAY** — *Cerrahi hastalıklar mütehassısı*

Doktor — **MEHMET KABALAK** — *Cild ve zührevi hastalıkları mütehassısı*

VATAN eczanesi bitişiğindeki muayene evinde hastalarını hergün öğleden sonra kabul ve tedavi ederler.

Romatizmave soğuk algınlıklarına çare

Türk Elektrik Termoforu

Balıkesir: yeşillide No. 32 Kuyumcu Ahmet Çaytay

Ökonomi Bakanlığının 18 şubat 1933 tarih ve 1499 numara ve on beş senelik ihtira beratını haizdir. Muhterem hekimlerimizin tavsiyesile romatizmalarda, asabi hastalıklarda, terlemede, sıcak kum ve hava banyo ve pansumanlarında istimal olunmaktadır. Hararet için sandalyalara ve yatak içerisine vesair lüzum görülen yerlerede konulabilir. Her memleketin voltuna göre her şekil ve ebadda imal edilir. - TEMİNATLIDIR

Satış yerleri: İzmirde Peştemalcılarda Seydi Şehirli Mehmet Tevfik elektrik ticarethanesi.

Bursada Setbaşında Ahmet Tevfik eczahanesi

İstanbulda Mısır çarşısında attar H. Hüsnü ve mahdumları ve Galatada Voyvoda caddesinde edkardölevi elektrik deposu.

Ankarada Evliya zade ıtriyat ve ecza deposu.

Sıvas ve Samsunda İbrahim Ferit ışık elektrik depoları.

Konyada Ali Ulvi tuhafiye ve gramofon ticarethanesi

Afyonkarahisarda Hüsnü Riza İstanbul eczahanesi.

Uşakta diş tabibi Bay Yusuf.

ŞEHİR SİNEMASINDA

27 ikincikânun pazardan itibaren

KAHKAHA, ZEVK ve EĞLENCE KRALI

MİLTON

BUBULUN ÇETESİ FİLMİNDE

Miltonu görünüz va tanıyınız?..

Çünkü Milton dünyanın en zarif ve en ince komiğidir.

Miltonun bu yeni eseri cidden çok mükemmel, çok zengin ve çok eğlencelidir. Saatlerce gülecek ve eğleneceksiniz.

İLÂVETEN.. Meki Mavus.

Bu hafta çocuklarınızı sakınınız! Zira?.

(M) Düseleorf Vampiri

Pek Yakında

GENERAL PLATOF

Büyük Rus filmi

TÜRKDİLİ Neşriyatından:

Çocuklar için.

Yazan: Mehmet Cevdet

Hayat bilgisine uygun olarak yazılmıştır, Her kitapçıda satılır.

Geldi! Geldi! Geldi!

Aylardanberi sabırsızlıkla beklenen

ORMAN ÇİFTLİĞİ

Bira Fabrikası Mamulâtı

ANKARA BİRASI

GELDİ GELDİ GELDİ

Toptan satış yeri:

BANDIRMA BAKKALİYESİ

Her bayi ve Lokantada arayınız!

Okuyucularımıza Bir Kolaylık.

Aşağıya bastığımız rehber tablo halkımızın her türlü ihtiyaçlarını en rahat, en eyi, en ucuz ve en sağlam şartlarla nerede, kimlerden karşılıyabileceklerini gösteriyor.

Rahat bir otel istiyorsunuz.. Hangi oteli tercih etmelisiniz?

Hangi bakkalda temiz mal bulunur?.

Nerede eğlenebilirsiniz?

gibi türlü suallerin eevaplarını bu tabloda arayınız

TRİKOTAJ: Mehmet Servet örme e[illegible] uvayi milliye caddesi numara: 98

KIRTASİYE: Mustafa Fehmi. Hükûmet [illegible] esi postahane sokağı.

OTEL : kaptan zade Oteli .. Kuvayi milliye caddesinde..

Balıkesirpalas — Kuvayi milliye caddesi

AVUKAT: Emin Vedat bey... Hükûmet caddesinde

Sadık ve Hacı Tevfik beyler. Hükûmet caddesinde Ahmet çeşmesi karşısında

BERBER: Moda berberi Sabri bey. Hükûmet caddesinde.. Darbalı oteli altında.

Yeni berber ıbrahim Dural: Hükûmet caddesi Yıldız Karaathanesi karşısında

TUHAFİYE: Müftü zade Abdullah tuhafiye ve gülşen kolonyacısı.. Abacılar caddesi No. 31

LOKANTA: Sabri Lokantası: Şah Mehmet sokağı numara 18

BAKKAL: Balık pazarı bakkaliyesi. Osman Nuri Paşa camii caddesinde.. Meyhane boğazında.. Bandırma bakkaliyesi Ahmet Hilmi efendi Bilûmumiçkiler, konserve ve şeker çeşitleri.

TERZİ : Mustafa bey.. Postahane sokağı No. 47

Terzi ve örücü Celâlettin bey. Kuvayi milliye caddesi No. 163

ŞEKERCİ : Ahmet Nuri efendi: Balıkesirin en eski şekercisi. Hükûmet caddesi, postahane sokağı numara: 24

MANİFATURA: Tavşanlılı Zade Fahri bey. Fantazi manifatura ve kumaş mağzası. Kuvayi milliye caddesi numara: 52

HIRDAVAT: Cumalı Hasan — Yapı ve rençper düzeni, demir hırdavat, boya, cam, çimento vesaire. Saraçlar başı.

BASIM YERİ: Vilâyet Matbaası