Otuz üçüncü sene. Sayı: 4771 — 415

Tasviri Efkâr

MÜSTAKİL YEVMİ GAZETE Telefon : 20520
Telg. Tasviriefkâr, İstanbul

Perşembe 31 Temmuz 1941

İŞ

Türkiye felsefe mecmuası

Son 25 inci sayısı çıktı. Bu sayının bütün münderecatı Namık Kemal'e hasredilmiştir. Müracaat: Üniversite, İkbal, Halit kitabevleri.

Tecrübeler ilerledikçe imkânsızlıklar geriler!

Arthur Helps

(Şerhi 2 nci sahifemizde)

Günün yazısı

Topu beş lira zam!

Bu haberi gazetelerde okuyanlar içinde belki «beş lira zammın da lâfı mı olur ki gazeteler bunu ballandıra ballandıra yazıyorlar?» diyenler bulunur.

İlk bakışta bu istihfafkâr sual doğru görünebilir. Herşeyin her gün biraz daha pahalılaştığı böyle bir zamanda bazı küçük memurların maaşına yapılacak zam hakikaten beş liraya inhisar edecekse bunun bir kıymeti, hattâ bir mânası da olmıyacağı, aşikârdır.

Fakat mesele biraz tâmik edilip te işin hakikati öğrenildiği vakit, böyle bir zam yapmıya karar vermiş olan Vekilin çok anlayışlı bir zat olduğu ve çok yerinde bir iş yaptığı derhal meydana çıkar.

Bir kere adı beş lira olan bu zam hakikat halde yirmi liradır. Şimdi malûm ya maaş işlerinde adetlerin zahirî mânalarının hükmü kalmamıştır. Her adet ancak, barem kanunu, zam kanunu, kazanç, buhran, müvazene ve saire gibi bir sürü kanunların elek ve kalburlarından geçerken ve makamına göre az veya çok bir takım istihalelere uğradıktan sonra hakikî mahiyetini bulur. İşte bu beş lira da bu kaide mucibince evvelâ bir hamlede yirmi liraya fırlar, sonra yakasına kazanç, buhran, müvazene vergileri yapışarak onun kolundan, bacağından, burnundan, kulağından birer miktar kırpıp alırlar; bu suretle 20 lira bu defa da bir hayli tezilâta uğrar, fakat netice itibarile beş lira yine beş lira değildir, ya on iki, yahut on dört liradır, yâni beş lira zam, arttırma ve eksiltme suretile uğradığı bütün inkılâplara rağmen yine hatırı sayılır, bütçede yer tutar ve göz doyurur bir zamdır.

Bu zammı yapmayı düşünen Vekil, muhterem Adliye Vekili Bay Hasan Menemencioğlu'dur, zam da adliyenin zabıt kâtiplerine yapılacaktır.

Geçenlerde bu sütunlarda muhterem Vekilin, yanında İstanbulun değerli müddeiumumisi Bay Hikmet Onat olduğu halde mahkemeleri dolaştığından şükranla bahsederken, adalet işlerini böyle en ufak teferrüatına kadar tetkik ve takip etmenin, tanzim ve tevzii adalet hususunda temin edeceği faydaları saymış ve muhterem Vekilin, bir mahkeme salonunda efradı ahali arasına karışarak muhakemenin cereyanını dinlerken, bilhassa yazı makinesile zabıt tutmanın garabeti üzerinde duracağını tahmin etmiştik.

Tahminimizde isabet varmış. Çünkü Adliye Vekili teftişten avdette gazetecilere verdiği beyanatta herşeyden evvel kalem işlerini düzeltmekten başlamak lâzım geldiğini ve bunu yaparken de zabıt kâtiplerinin maaşlarına beş lira zam icrasını düşündüğünü söylemiştir.

Vekil bu sözlerile, adalet tevziindeki noksanlarımızın en mühimlerinden birine parmağını basmış olduğunu ispat eylemektedir. Filhakika bir mahkeme huzurunda rüyet edilen dâvanın en can alacak noktasını, muhakemenin zabıtları teşkil eder. Hâkim hükmünü ancak bu zabıtları okuyup iyice düşündükten ve vicdanile uzun uzadıya hasbıhal veya cidal ettikten sonra verebilir. Dâvacının bütün hak iddialarını, ancak mahkeme zabıtları tespit eder. Müddeaaleyhin bütün müdafaalarının ruhu yine zabıtlarda toplanmıştır. Eğer bu zabıtlar muntazam tutulamıyorsa, noksan kalıyorsa hâkimin adil ve hakka tam muvafık olarak hüküm vermesi gayrimümkün değilse bile, çok güçtür.

Şu halde adliyemizin ıslahına Bay Vekilin dediği gibi evvelâ kalem işlerinden ve kalem işleri arasında da zabıt tutma vazifesinden başlamak lâzımdır. Mahkeme zabıtlarını muntazam ve ruhunu muhafaza ederek tutmak büyük bir mümareseye, vukufa ve dirayete mütevakkıftır. Gelişigüzel kâtip bunu yapamaz. Bunu yapmak için tecrübeli ve gayretli kâtipler yetiştirmek lâzımdır. Tecrübeli ve gayretli kâtipler de ancak evvelâ takdir ve sonra da ikdar ile yetişir. Kâğıt üzerinde kuru bir takdir hiçbir vakit, hiçbir yerde müessir bir teşvik usulü değildir. Çalışanı mad-

TASVİRİ EFKÂR

(Devamı sahife 3, sütun 1 de)

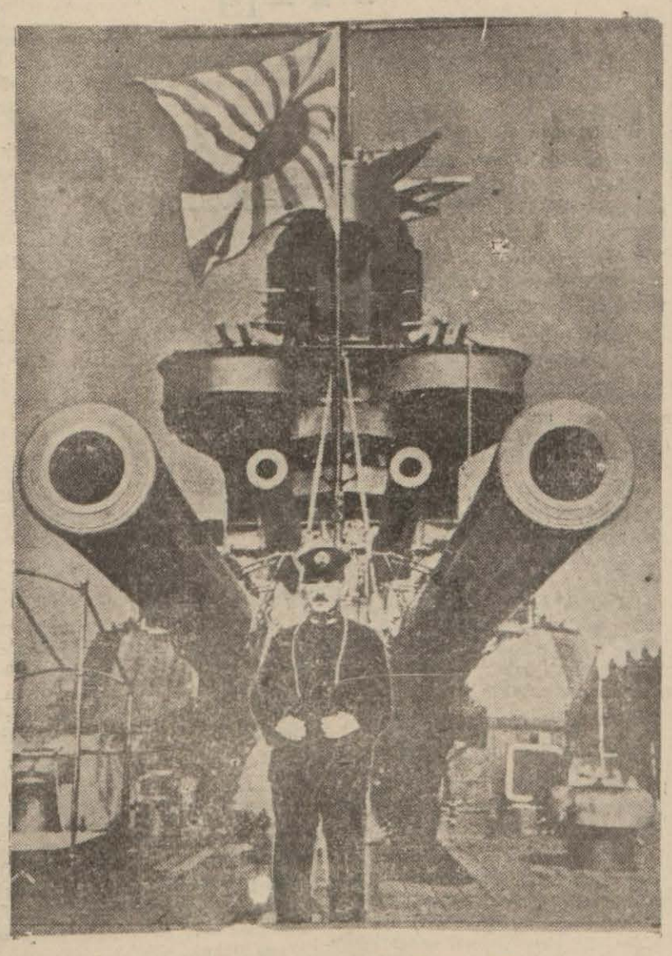

Saygonun işgalinden sonra yeni bir üsse sahip olan Japon donanmasının ağır cüzütamlarından birisi..

Uzakşarkta

Fransız - Japon anlaşmasının metni neşredildi

Sıra Siyama geliyor

Tokyo, 30 (A.A.) — Japon İstihbarat Bürosu dün geç vakit Japonya ile Vichy arasında Hindiçininin müşterek müdafaası için 19 temmuzda imza edilen protokolün metnini neşretmiştir. Bu protokolün mukaddemesinde şu cümle bulunmaktadır: «Fransız Hindiçinisinin emniyeti tehdit edildiği takdirde».

Anlaşmanın maddeleri şunlardır: 1 — İki hükûmet Hindiçininin müş-

(Devamı sahife 3, sütun 2 de)

Harbin başından Haziran sonuna kadar

İngilizler 7.195 tayyare düşürdü

Londra, 30 (A.A.) — Harbin bidayetinden itibaren 1941 senesi haziran ayının sonuna kadar 7195 düşman tayyaresi düşürülmüştür. Bu tayyarelerden 3566 sı İngiltere üzerinde, 124 ü Avrupada, 56 sı Norveçte ve 457 si Dunkerque harekâtına kadar geçen müddet içinde tahrip edilmiştir. 327 tayyare İngiliz donanması tarafından ve 1928 tayyare de Ortaşarkta düşürülmüştür.

Roosevelt Genubî Amerikada askerî üs teminine uğraşıyor

Berlinde buna dair yakında vesikalar neşredilecekmiş

Ruzvelt 30 Temmuz (A.A.) — D.N.B.

Alman hükûmeti, Amerikanın cenubî Amerika memleketlerini iktısadî vesayeti altına almak için kullandığı usullere ait bazı vesikalara malik bulunmaktadır. Bu vesikalardan anlaşıldığına göre Birleşik Amerika devletleri bu memleketleri birer müstemleke haline getirmek niyetindedir. Mezkûr vesikalar, Birleşik Amerikaya cenubî Amerikada bir takım askerî üsler temin etmek için yapılan gizli müzakerelere mü tedairdir.

Berlin siyasî mahfilleri bu vesikaların yakında neşredileceğini tahmin etmektedirler. Bunların heyecan doğuracak ve büyük bir alâka uyandıracak mahiyette olduğu zannedilmektedir.

Bu da Amerikalıların iddiası

Buenos-Aires, 30 (A.A.) — Almanların sözde diplomatik olan bazı evrakının müsaderesi hakkında öğrenildiğine göre verici bir telsiz cihazında bulunan

(Devam. sayfa 3, sütun 3 de)

Alman tebliği

Ukraynada Balza şehri işgal edildi

Eski Fin toprakları Sovyetlerden geri alındı

İhata olunan düşman kuvvetlerini kurtarmak için yapılan hücumlar tamamen tardedildi

Milano 30 Temmuz (A.A.) — Ofi: Ukraynada kâin Balza şehri, Popolo d'Italya'nın Rumanya - Rusya cephe-

(Devamı sahife 3, sütun 2 de)

Müttehit Arap krallığı

İttihada Suriye Lübnan ve Maverayi Erdün dahil olacak

Müttehid Arap krallığına namzed gösterilen Maverayi Erdün Emiri Abdullah

Ankara 30 Temmuz (Radyo Gazetesi) — Paris radyosunun bildirdiğine göre Suriye, Lübnan ve Maverayi Erdünün iştirakile müttehit bir Arap krallığı kurulması etrafındaki teşebbüsler ilerilemektedir.

Müttehit krallığa namzet olarak Maverayi Erdün Emiri Abdullah gösterilmektedir.

Sovyet Rusyanın Avrupadaki arazisini ve bu günkü harp mıntakasını gösterir harita

Sovyet tebliği

Smolensk Zitomir ve Level

Mıntakalarında muharebeler devam ediyor

Sovyetler çok müessir gizli bir silâh kullanıyorlar

Moskova 30 Temmuz (A.A.) — Bugün öğle üzeri neşredilen Sovyet tebliği:

Sovyet kuvvetleri Level, Smolensk ve Zitomir mıntakalarında anudane bir surette dövüşmiye devam etmişlerdir. Kara kuvvetlerimizle işbirliği yapan hava kuvvetlerimiz düşmanın zırhlı cüzütamlarına ve topçularına darbeler indirmişlerdir.

Almanların izahı

Londra, 30 (A.A.) — Ofi: Berlin radyosu, dün akşam Sovyet kıtaatının Alman hatlarının gerisindeki birçok mukavemet noktalarını zorlamış olduklarını kabul etmiştir. Radyo, Almanların Ukraynadaki ileri hareketlerinin betaetini havaların fenalığı ile izah etmektedir.

Sovyetlerin gizli silâhı

Moskova, 30 (A.A.) — Pravda gazetesi Sovyet ordusunda çok müessir bir gizli silâhın kullanılmakta olduğunu ifşa etmiştir. Gazeteye göre Stalin bu silâhın mucidi olan mühendis Kostikovu kabul ederek tebrik etmiş ve kendisine bazı tavsiyelerde bulunmuştur.

Maden teknisyen mektepleri

İktısat Vekâleti bu mekteplerden başka fabrikalarımızda mütehassıs işçi yetiştirmek için kurslar da tesis ediyor

Ankara, 30 (Hususî muhabirimizden telefonla) — İktısat Vekâleti maden mühendisi yetiştirmek üzere ilk defa olarak Zonguldakta bir Maden Teknisyen Mektebi açmış ve 46 talebe ile tedrisata başlamıştır. Leylî ve meccanî olan mektebin tahsil müddeti 4 senedir. Mektepte pratiğe âzamî ehemmiyet verilmekte ve mektebe kabul edilecek talebeler bir staj mahiyetinde olmak üzere 5 ay maden ocaklarında çalıştırılmaktadır. Diğer taraftan maden işletmelerinin elektrik santrallerinde mihanikî, cer ve nakil vasıtalarında ve atelyelerde çalışacak makinistleri yetiştirmiye mahsus ikinci bir mektebin daha kurulması kararlaştırılmış ve hazırlığı başlanmıştır. Bu mektebe ilkmektep mezunları kabul edilmektedir. Mütehassıs işçi yetiştirmek gayesile İktısat Vekâleti Kayseri fabrikasında pamuklu sanayi için, Bursa Merinos fabrikasında yünlü İhtiyaç için, Karabük demir ve çelik fabrikalarında demir sanayii için, İzmit-kâğıt fabrikasında da sellüloz sanayii için usta ve kalfa kursları açmıştır. Kalfalık kursları iki, ustalık kursları da üç senedir. Bu kurslara çırak olarak kabul edilecekler ilkmektep mezunları arasından seçilecektir.

Roosevelt mümessili Moskovada

Londra, 30 (A.A.) — Röyter ajansının öğrendiğine göre, B. Ruzveltin İngilteredeki şahsî mümessili Harry Hopkins, Moskovaya vasıl olmuştur.

Bulgar Başvekili Peşteye gidiyor

(Yazısı 3 üncü sahifemizde)

Irandaki Almanlar hakkında

İngiltere, İran hükûmetinin nazarı dikkatini celbetmiş

Londra, 30 (A.A.) — Salâhiyetli kaynaklardan öğrenildiğine göre İngiliz hükûmeti İranda çok fazla Alman ikamet etmesine müsaadeye devam edildiği takdirde böyle bir hareketin İran menfaatleri bakımından arzedeceği tehlike hususunda İran hükûmetinin ciddî surette nazarı dikkatini celbetmiştir.

(Devamı sahife 3, sütun 4 de)

İzmir Fuarının hazırlıkları bitti

Fuarın bariz hususiyetlerinden biri de Ingiliz ve Alman pavyonları arasında görülen geniş rekabettir

İzmir Belediye Reisi Başvekili Fuara davet etti

20 ağustosta açılıp 20 eylûle kadar devam edecek olan İzmir Enternasyonal Fuarının hemen hemen bütün paviyonları şimdiden tamamen dolmuştur. Fuar, bu yıl muhtelif ecnebi devletler birçok ecnebi firmaları ve memleketimizin resmî ve hususî en büyük ticaret ve sanayi müesseseleri, vilâyetler, ticaret odaları, küçük ticaret ve sanayi erbabı iştirak etmektedirler. Fuara iştirak ve ziyaret edeceklere hükûmetimiz birçok kolaylıklarla müsaade ve muafiyetler temin etmiş ve demiryollarımızla denizyollarımızda tenzilâtlı tarifeler kabul etmiştir.

(Devamı sahife 2, sütun 4 de)

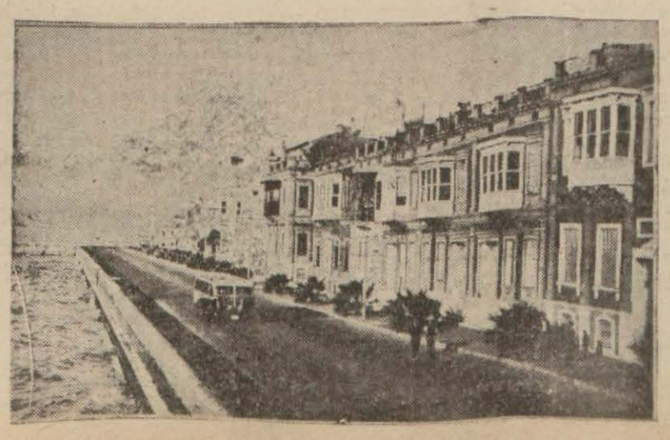

Enternasyonal Fuarın açılmasile bir kat daha güzelleşen İzmirden bir görünüş

Tasviri Efkâr Şildi

Büyük deniz müsabakaları tertip ediyoruz!

Türk sporu ve Türk gençliğile yakından alâkadar olan gazetemiz, geçen sene yapmış olduğu büyük deniz yarışlarına gösterilen alâkadan kuvvet bularak her sene gençlik klüpleri ve mükellefler arasında muhtelif spor müsabakaları tertip etmeyi kararlaştırmıştır.

Malûm olduğu üzere, memleketimiz deniz sporlarına çok elverişli olduğu halde, gençlik kendini bu temiz spora lâyıkile kaptırmamıştır.

Burada kürek sporunun vücude olan faydasından bahsetmeyi zait addediyoruz. Temennimiz, gençliğin her sporu mevsiminde yapması ve her spora, lâzım olan ehemmiyetle bağlanmasıdır. Bu mevsim «Tasviri Efkâr Şildi» namı altında, gençlik klüpleri arasında büyük bir deniz yarışı daha tertip ediyoruz. Bu defaki yarışın şekli yepyenidir. Ve memleketimizde ilk defa yapılacak olan bu büyük müsabakanın azamî derecede güzel olması için bütün müşküllere rağmen lüzumlu tertibatı almıya ve noksanları ikmal etmiye çalışmaktayız.

Pek yakında tarihini ve şeklini ilân edeceğimiz bu büyük kürek yarışına: Kâğıtspor, Hereke, Beykoz, Fenerbahçe, Galatasaray, Güneş, Beylerbeyi, Anadolu Gençlik klüplerinin kürek ekipleri sizleri davet ediyoruz.

Tasviri Efkâr bu müsabakaları sizler için açıyor

Sovyetler Polonya ile anlaştı

(Radyo gazetesi) — İngilteredeki Polonya Başvekili General Sikorski ile, Sovyet Rusyanın Londra Elçisi arasında bir anlaşma imza edilmiştir.

Bu anlaşma mucibince, 939 da imzalanmış bulunan Polonyanın taksimine müteallik muahede hükümsüzdür. Ayrıca Rusyada bir Polonya ordusu kurulacaktır. Bu kuvvetlerin başında bir Polonyalı kumandan bulunacaktır.

Rusyada 250 bin Polonyalı esir asker vardır. Mültecilerle beraber bu yekûn 500 bine varmaktadır.

Düzeltme

Peyami Safanın bir lisan kongresi teklif eden dünkü yazısının «Akademik, demek, müzmin demektir» cümlesinde «müzmin» kelimesi «farz» şeklinde çıkmış ve bu yanlış, sonraki cümlede de tekrarlanmıştır. Düzeltir ve özür dileriz.

GÜNÜN akisleri

Hararetli nasihatlerden daha müessir

Dünkü gazetelerde bir müessesenin yüzde yüz yirmi sekiz kârla mal sattığı için adliyeye verilmiş olduğunu elbet siz de infial duyarak okumuş olacaksınız.

Bu iş çeşitli ihtikâr vakalarının arasında bir misaldir ki ne birincidir, ve ne de sonuncu olacaktır. İnsan tamama alelâde tedbirlerle karşı koymak zor iştir.

Bu evvelâ umumî bir diğergâmlık ve terbiye meselesidir. Fert umumî menfaat için, şahsî arzularını tatminden vazgeçecek, o anda ihtiyacı olduğu malı almayıp karakola gidecek kadar, ısrar ve inat gösterecektir. Vatandaş bunu yapsa bile, bu iş nihayet mücadelenin bir cephesidir. Ve kâfi değildir.

İhtikâr ve fiyat tereffüleri arz ve talep müvazenesinin ihlâli yüzünden husule geldiği için, bu müvazeneyi yine iktısadî tertiplerle ayakta tutmak lâzımdır.

Bir buçuk sene evvel, piyasa fiyatlarını tesbit etmek için, geniş bir istihlâk kooperatifleri projesi üzerinde durulduğunu ve hattâ bu kooperatiflerin nizamnamelerinin türkçeden fazla ermeniceye benziyen bir tâbirle Ön astarı (avant - projet) hazırlandığını da duymuştuk.

Büyük istihlâk kooperatiflerinin iyi idare edildikleri takdirde faydalarından ve oynıyacakları nâzım rollerden burada bahsedecek değilim. Yalnız diyeceğim ki; -geç de olsa biran evvel bu işe el atmak, gerek fiyat kontrolü üzerinde, gerek ihtikarın önlenmesinde, âteşin nutuklardan, vatandaşlara yapmıyacakları bir iş için rica ve minnet etmekten ve neticede de hedefe vasıl olamamaktan çok daha faydalıdır.

Cihad BABAN

NOT: Dünkü yazımın 30 uncu satırında (üzülmeyip te memnun mu olaydım.) şeklinde çıkması lâzım gelen cümle, (üzülmeyip te mahzun mu olaydım) şeklinde bir tashih hatasına kurban olarak mânayı değiştirmiştir. Okuyucularımdan özür dilerim.

C. B.

Tefrika: 25 — *Yazan:* **KANDEMİR**

Yatak odamın kapısının açıldığını, sonra hızla kapandığını duydum

Fakat odamda, kendim de dahil olmak üzere oynadığımız komedi o kadar hoşuma gitmişti ki, sinirlerime gem vurabilmek elimde değildi.

Yalnız, zavallı delikanlının, saatler ilerledikçe üzüntüsü, kaygusu artıyordu. İkide birde: «Ben bu işin altından nasıl kalkacağım?» der gibi hazin hazin yüzüme bakışlarını görmemezlikten geliyordum.

Gece yarısı yaklaşmıştı. Artık asıl rolümü oynamalı, yâni kendimden geçmiye, yıkılıp, sızıp kalmıya hazırlanmalı idim.

Kızlar vaziyetten haberdar değillerdi. Yâni bu odaya kimler tarafından, niçin gönderildiklerini bilmiyorlardı. Sadece bir çılgınca eğlencenin ortakları olduklarını sanıyorlardı ama, biz yine ihtiyatlı bulunuyorduk. İnsan hali bu, kızların kulaklarını bükülmüş olması ihtimali delikanlıyı çok korktuğu için, hattâ gizli olarak bile biribirimize tek kelime, söylemiyorduk.

Son şampanya kadehini havaya kaldırdım. Hep ayakta idik. Elimi hızlı hızlı titreterek kadehin yarısını üstüme döktüm. Birdenbire kuvveti tükenmiş bir insan halinde kanapeye çöküverdim.

Eğer bu (sarhoş) rolünü çok iyi oynamadımsa bile, kızların da aksaklıkları farkedemiyecek derecede içmiş olduklarını, hattâ birinin benden evvel, hem de -halis muhlis- sızmış olduğunu biliyordum.

Delikanlının telâşını, heyecanını görür de gülerim diye gözlerimi açmıyordum. Seslerini işitiyordum:

— Haydi biz de biraz uzanalım..

— Olmaz, içeceğiz... İçeceğiz...

— Başlarına su dökelim...

— Yok canım şimdi açılırlar... Daha erken.

— İçkileri karıştırdılar da böyle oldular...

Ve birden delikanlının sesi yükseldi:

— Şu odada bir ilâç vardı... Gidip onu bulayım... Çabuk ayıltır, siz durun...

Karşıki yatak odamın kapısının açıldığını, sonra hızla kapandığını duyuyorum ve kendi kendime «tamam, diyorum, işte sepet sarkıyor, ağır ağır sokağa iniyor.»

İki üç dakika sonra kapı tekrar açılıyor, bana doğru yaklaşan ayak sesleri... ve yüzümü, göğsümü, bağrımı sulayan kolonyanın serinliği...

Bu sızma rolü canımı sıkmıya başladığı için yavaşça gözlerimi açıyorum. Sepetin avdeti hayli zamana muhtaçtı. O ana kadar bu halde kalamıyacağımı anladığım için, işi başka türlü idare etmek kararını vermiştim.

Yine içiyor, gülüyor ve eğleniyorduk. Bu sefer ayık kalan kızlara da karışık ve fazla içirip (avdet faslını) daha rahat ve kolayca atlatmıya niyet etmiştim.

Binaenaleyh gelsin, tekrar votka... Arkasından şarap, bira ve... Yine şampanya!

Bir saat geçmemişti ki zavallı kızcağızlar birer et yığını halinde kanapelere, koltuklara yığılıverdiler...

Artık rahattık. Zamanı gelince, sokakta ötecek ıslığı bekleyip, delikanlının pencereden ipi sarkıtarak sepeti yukarı çekmesi çok kolay, tehlikesiz, basit bir iş haline gelmişti. Nitekim de öyle oldu.

Şafak sökerken bizim (iş ve nüş âlemi) de hitama ermiş ve çetin vazifesini muvaffakiyetle başaran bahtsız delikanlı yüzleri solmuş, göz kapakları şişmiş, yorgun kızların kollarına girerek ve boynunu bükerek, çıkıp gitmişlerdi.

Benim de gözlerimden uyku akıyordu. Şaka maka bir hayli de içmiştik. Şöyle biraz kendime geleyim diye yatağa uzanmadan evvel, gece yarısından sonra meçhul bir istikamette küçük bir seyahat yaparak avdet eden ve yine yerlerine yerleşen kâğıtlarıma göz gezdirdim. Maşallah, hepsini sıhhatte buldum! Demek ki, artık onlar da... Ben de müsterih olabilirdik.

Öğleye doğru uyanmış, yıkanmış ve sofraya henüz oturmuştum. Kapı çalındı. Açan hizmetçi kız (birinin beni görmek istediğini) haber verdi. Ve (kimdir?) dememe vakit kalmadan, salonun eşiğinde Enver Paşanın yaveri Muhiddin belirdi.

— Tanrı misafiri... Hem kaynanam da seviyormuş, diye gülümsüyordu.

Ben de gülerek yerimden kalktım, ona doğru yürüdüm. Karşı karşıya oturduğumuz zaman, o, çok tabiî olmasına dikkat ettiği bir edâ ile:

— Yahu... diyordu, buraya kapanmış oturuyorsun. Hemşehrilerini, dostlarını arayıp sorduğun bile yok. Kime küskünsün böyle?

Kadehlerimizi toka ettikten sonra:

— Hangimiz?... dedim, bak benim evim şehrin göbeğinde ve caddede. Senin yerin yurdun belli değil ki! İn misin, cin misin Allah bilir. Keramet sahibi değilim ki izini, yuvanı keşfedeyim!...

Böyle söyliyerek lâfı beyhude uzatmamak, biran evvel Muhiddinin ziyaret sebebini anlamak ve asıl sadede gelmek istiyordum. O da ayni arzuda imiş ki, hemen şu cevabı verdi:

— Sen mi bilmiyeceksin? Bırak dinini seversen bu lâfları!... Be birader senden gizli kalmış ve kalacak neyimiz var? Alay mı ediyorsun kuzum?...

— İltifat ediyorsun ama, aldanıyorsun!

— Açık ve dobra dobra konuşmayı tercih eder misin?

— Elbette...

— O halde söyle; bizi takip etmekten vazgeçersen ne kaybedersin?

— Bundan siz ne kazanırsınız?.

— Rahat ve asûde... Mütecessis gözlerin şerrinden uzak çalışmak...

— Bu çalışmanızın hedefi nedir?

— Vatanın selâmeti!

— Bizim, vatanı batırmak için mi çalıştığımızı zannediyorsunuz?

(Devamı var)

İzmir Fuarının hazırlıkları bitti

(1 inci sahifeden devam)

Fuar müsaade ve muafiyetleri

Parasız vize: İzmir Enternasyonal Fuarına iştirak ve ziyaret edecek ecnebilerin pasaportları 5 ağustostan 5 teşrinievvel tarihine kadar bütün Türkiye sefaret ve konsolosluklarında parasız olarak vize verilecektir.

Döviz: Fuara bizzat iştirak edecek ecnebi firmalar namına hareket eden salâhiyettar Ekspozanlara Ticaret Vekâletinin buna ait umumî talimatnamesine tevfikan serbest döviz verilecektir.

Gümrük: Fuar sahası, transit deposu addedilmiştir. Ecnebilerin getireceği her nevi eşya gümrük resmi verilmeden Fuar sahasına alınmaktadır. Ancak satılan eşyanın gümrük resmi verilecektir. Satılmıyan mallar geri gönderilmek üzere Fuarın kapanışında iki ay sonraya kadar transit ambarında muhafaza edilecektir.

Vergi muaftyetleri: Fuarda mal teşhir edenler, tiyatro, sinema, gazino vesair oyun ve eğlence yerleri işletenler, işçiler ve ameleler, muhtelif hususi kanunlara tevfikan devletin ve belediyenin bir kısım vergi resimlerinden muaf tutulacaklardır.

Deniz ve demiryollarında tenzilât: Denizyolları, bütün iskelelerden İzmir Fuarını ziyaret etmek üzere gidip dönecek her sınıf yolculara gidiş ve geliş umumî tarife ücretleri üzerinde yüzde 50 tenzilât yapmaktadır.

Ecnebi vapurlarile memleket dışından doğruca İzmire gelip Fuarı ziyaret ettikten sonra başka şehirlerimize gitmek istiyen yolcuların gitmek istedikleri iskele için alacakları tek biletlerden, Fuarı ziyaretlerini İzmir Belediyesine tevsik ettirmek şartile yüzde 50 tenzilât yapılır.

Yük: Yük için de denizyollarında gidiş geliş yüzde 50 tenzilât yapılmaktadır. Her iskeleden Fuar için İzmire umumî tarife navlunlarile naklolunacak eşya konşimento suretile Fuar Müdiriyetince vize edildiği takdirde yüklendiği iskeleye kadar parasız naklolunacaktır.

Müddetler: Fuar için tenzilâtlı yolcu ve yük navlunlarının tatbikına Fuarın açılışından 10 gün evvel başlanır, kapanacağı günden on gün evveline kadar devam olunur. Gerek yolcu ve gerek eşya için avdet müddeti, Fuarın kapandığı günden sonra geçecek onuncu günün akşamına kadardır.

İlâve seferler: Halen İstanbul - Bandırma arasında işlemekte olan 3 sürat postası dörde çıkarılacaktır. İstanbul - İzmir arasındaki sürat postası da Fuarın devamı müddetince üçe çıkarılacaktır.

Bundan başka demiryollarımızda da Fuar için yük ve yolcu ücretlerinde mühim tenzilâtlar yapılmış, ilâve seferler ihdas edilmiştir.

Fuarda eğlence ve ziyaretler

Konser, müzik, tiyatro ve sinema: Riyaseticümhur Filârmonik orkestrası, Fuar açık hava tiyatrosunda konserler verecektir. Ankara Devlet Konservatuarının genç ve mümtaz sanatkârları tarafından İzmirde meşhur Madam Batterflay ve Toska gibi büyük operetler temsil edilecektir.

Bundan başka futbol, güreş, tenis, denizcilik, atıcılık, binicilik müsabakalarına Türkiyenin en yüksek spor ekipleri iştirak edeceklerdir. Buca koşu sahasında da sonbahar at yarışları yapılacaktır. Bundan başka ehli hayvanlar sergisi, mehtap fişek eğlenceleri, su oyunları, göl eğlenceleri, meşhur Profesör Zati Sungurun yeni hünerleri, Millî Piyango keşideleri görülecektir.

Lunapark: Fuardaki Lunapark çok eğlenceli bir mahiyet almıştır. Burada tesis edilen eğlence yerlerinden bazıları şunlardır: Perili ev, Kahkaha sarayı, Uçan ördekler, Esrarengiz dehliz, Fuar dönüyor, Şeytan dolabı.

Ziyaretler: Hayvanat bahçesi, Nebatat bahçesi, Sağlık müzesi, Ziraat müzesi (Kültürpark) âsarı atika müzesi, Bergama ve Efes harabelerini ve diğer arkeolojik merkezleri ziyaret: civar kazalarda).

Ziyaretçilerin dikkat edeceği noktalar

İzmirde Fuar müddetince bütün fuar iskele ve meydanlarında taksi otomobilleri bulunacaktır. Taksilerin ilk açılışı 25 kuruş, her iki yüz metre için 3 kuruştur. Buca-Bornovaya giden taksi otomobilleri dönüş için saatin yazdığından fazla olarak 75 kuruş maktu ücret alırlar.

Oteller, pansiyonlar

Oteller üç sınıf üzere taksim edilmiştir. Birinci sınıf, tek yataklı oda 200 - 300, çift yataklı odalar 300 - 500, bunların 800 kuruşa kadar banyolu lüks odaları vardır. İkinci sınıf odalar 100 - 150, çift yataklı odalar 150 - 200, banyo: 50-75, duş 25 - 50 kuruştur. Üçüncü sınıf: Bir yatak 25 - 75 kuruştur.

Pansiyonlar: Tek yataklı banyolu odalar 300 - 350, çift yataklı odalarda bir yatak 200 - 250, banyo 75, duş 50 kuruştur.

Lokantalar

Lokantalar da üç sınıfa ayrılmıştır. Birinci sınıf: Tatlı veya meyva ile dört kap yemek (su ekmek dahil) 60 - 75 kuruş, ikinci sınıflarda aynı şekilde yemek 40 - 50, üçüncü sınıflarda üç kap yemek 20 - 25 kuruştur.

Bundan başka sıcak hamamlar, gazinolar, sinemalar, plâj, deniz banyoları, ılıcalar, sıcak banyolar, için de ucuz tarifeler kabul edilmiştir.

Fuarda göze çarpan bir hususiyet

Fuarda bu yıl göze çarpan en büyük hususiyetlerden biri de Alman-İngiliz rekabetidir. Fuarın büyük bir kısmını kaplıyan bu iki devlet paviyonlarında büyük bir faaliyet müşahede edilmektedir. Birbirine tefevvuk etmek istiyen bu devletlerin paviyonları, teknik, dekor ve her bakımdan fevkalâde bir manzara arzetmektedir.

MESELELER

Türk Gramerinin ESASLARI

— 4 — [*]

— 9 —

İSİMLERİN TASRİFİ MÜNAKAŞASI

İsimlerin tasrifi bahsinde mefulün maa edatı «ile» nin niçin ihmal edilmiş olduğu soruldu.

Müellif Tahsin Banguoğlu, verdiği cevapta «ile» edatını bir «déclinaison», ismin tasrifi ne dahil telâkki etmediğini, bunun bir «postposition= edat» olduğunu anlattı. Bu edat bazan da *le* şeklinde ve vokal âgengine uygun bir ek halinde de kullanılır. Onu ismin halleri arasına kabul edince «için» edatını da istisna etmemek lâzımdı.

Müellifin bu izahları ekseriyetçe kabul edildi. «ile» edatının imlâsı etrafında da bir münakaşa olmuştu. «Münasebetile» mi, «münasebetiyle» mi, «münasebeti ile» mi? Benim de dahil olduğum bir grup, imlâda fonetiğin değil, etimolojinin esas alınmasında ısrar ediyordu. Mesele imlâya taallûk ettiği için komisyonun salâhiyeti dışında görülüp geçildi.

— 10 —

İZAFET TERKİBİ MÜNAKAŞASI

«Arslan adam», «altın saat», «koca tepe» nev'inden terkiplerin izafet mi, sıfat terkibi mi olduğu münakaşa edildi.

Bunların sıfat terkibi olduğunu iddia edenler, arslan adam terkibinin «arslan gibi adam», altın saat terkibinin «altından mamûl saat» mânasında kullanıldığını, aradaki edat ve kelimelerin «mahzuf» olması, terkibin mahiyetini değiştiremiyeceğini söylüyorlardı. Hakikatte bu terkipler morfologi bakımından izafet, semantik bakımından sıfat terkibidirler. Fakat eserde semantik bahsi ihmal edildiği için, talebelere, lisan realitelerinin her iki bakımdan izahı mümkün olmıyacaktı. Münakaşa pek uzun sürdü. Ayrıca müzaf ve müzafünileyh arasındaki aldiyet ve mülkiyet münasebetleri etrafında da fikirler, telif kabul etmez farklarla birbirinden ayrılmıştı.

Ben komisyona şu teklifte bulundum:

— Arkadaşlar, ben bu meseleyi kökünden halledecek bir çare bulduğumu sanıyorum. Biliyorsunuz ki Avrupa lisanlarında «izafet terkibi» yoktur. Türk gramerinde de izafete ebediyen veda etmenin mümkün olduğuna kaniim. Telâş buyurmayınız.

Yalnız bir isim değiştireceğiz, «izafet terkibi» yerine «isim terkibi» diyeceğiz, «sıfat terkibi» nin yanında bir de «isim terkibi». O zaman, öğretim bakımından da, çocuklara bu terkipleri anlatmak pek kolaylaşacak. Sıfat terkibi, bir sıfatla bir isimden, isim terkibi de iki isimden yapılır, diyeceğiz. Bu iki isim arasındaki münasebetin sadece bir aidiyet münasebeti olduğunu anlatmak kâfidir. Bir sürü tasniflere lüzum kalmaz. Münasip görürseniz isim terkiplerini şöylece ikiye ayırırız:

1. İsimlerden biri veya ikisi ek alır: Çocuk bahçesi, Ahmedin kitabı, bizim kız gibi.

2. İsimler ek almaz: Tahta kapı, altın kalem, fidan boy gibi.

Münakaşaya sebep olan bu ikinci nevi isim terkiplerine «tavsifli veya teşbihli isim terkibi» adını veririz. Görüyorsunuz ki izafet bahsi, eksiksiz, bütün ihtilâfları da önliyen bir kolaylıkla izah edilmiş oluyor; «sıfat terkibi» nin yanında bir de «isim terkibi» gibi kendi tarifini de ihtiva eden sade ve güzel bir ıstılah doğuyor; gramerimizi Arab tesirinden kurtarıyor, «müzaf», «müzafünileyh» gibi ağır arabca kokan terimleri kaldırmış oluyoruz.

Komisyon, tarihî bir karar vererek, bu teklifimi ittifakla kabul etti. İzafet terkibine ve onun ananevî olduğu kadar da fuzulî izahlarına ve tasniflerine veda edilmiş, yerine «isim terkibi» tâbirinin de konmasına karar verilmişti.

— 11 —

MUTAVAAT ZAMİRLERİ MÜNAKAŞASI

Eserde «kendi» kelimesine mülkiyet zamirleri getirmek suretile mutavaat zamirleri yapıldığı anlatılıyordu: *Kendisi söyledi. Bunu kendim yaptım. Kendisini pencereden atmış* ilâha... gibi.

Ahmet Cevat Emre, «kendi» kelimesinin bir mutavaat zamiri değil, zarf olduğunu söyledi. Tahsin Banguoğlu ve Ragıp Özdem eserdeki izahta ısrar ettiler.

O gün Maarif Vekili Hasan Âli Yücel, komisyona başkan değil, âza sıfatile iştirak etmişti. Kendi fikrini şöyle izah etti:

— Psikoloji bakımından burada «ben» lerin taaddüdü hâdisesi vardır: «Kendi kendini pencereden attı» misalinde fail olan «kendi», meful halinde olan «kendini» ayrı bir şahıs gibi tasavvur etmiştir. Burada mutavaat değil, bilâkis taaddi hali görüyoruz.

Bu tenkide iştirak ettim ve psikolojik, morfolojik ve semantik bakımından üç ayrı telâkkiye hak verdirecek bir lisan kompleksi önünde bulunduğumuzu söyledim.

Ahmet Cevat Emrenin gramer bakımından yaptığı üstadca tahliller de dinlendikten sonra tenkitler varit görüldü ve «kendi» kelimesinin mutavaat zamiri olmadığına karar verildi.

(Devam edecek)

PEYAMİ SAFA

Yazan: **Peyami SAFA**

(*) Bundan evvelki makaleler 16, 20 ve 26 temmuz tarihli nüshalarımızda çıkmıştır.

SİYASÎ VAZİYET

Almanya - İngiltere

Finlandiya hükûmeti İngiltere ile diplomasi münasebatını kesti ve Londradaki Fin sefirine ve sefaret erkânına İngiliz imparatorluğu paytahtından ayrılmak için emir verdi. Ayni zamanda İngiltere hükûmetine (Helsinki) deki sefirini geri çekmesi icap eylediğini bildirdi.

Finladiya hükûmeti bu suretle hareket etmesine iki resmi sebep göstermektedir. Biri İngilterenin Finlandiya ile mevcut ticaret ve seyrisefain muahedesini feshetmiş olmasından Finlandiyanın İngiliz imparatorluğu ile normal iktisadî münasebetlerde devam eylemesine imkân kalmamış olmasıdır.

Diğer sebep te Finlandiya İngilterenin hasmı Almanya ile müttefik olarak Sovyetler Birliğine karşı harp etmekte olmasından Rusyanın müttefiki İngiltere ile de dostane ve normal münasebatı idamesinin gayritabiî bulunmasıdır.

Fakat hakiki sebep Almanyanın değişmez bir prensipine kendisile birlikte harp etmekte bulunan Finlandiyanın uymıya mecburiyetidir.

Bu prensip dolayısiledir ki Norveç, Holanda, Yugoslavya ve Yunanistan istilâ edilmiştir. Bu prensipe uygun hareket etmiş olmalarından dolayı Bulgaristan ve Macaristan Almanyanın samimî dostları olmuşlar ve her ikisi de büyümüşlerdir.

İngiltere ile henüz diplomatik münasebatını kesmemiş olanlar, İsviçre, İspanya ve Portekizdir. Bunlardan son ikisi Sovyetlere karşı gönüllü askerî kuvvetler hazırlamak suretile siyasî temayüllerini izhar etmişlerdir.

İspanya devlet şefi General Franko Anglosakson devletlerine bunların sefirleri huzurunda geçenlerde söylediği nutukta şiddetle hücum etmişti. Rusyanın Avrupa kısmındaki askerî harekât genişledikçe bunun bütün dünyadaki askerî ve siyasî tesirleri daha ziyade göze çarpıyor.

Bugün Alman orduları Moskova ile Smolenskinin ortasındaki Niyazmada ve Leningradın kapıları olan varoşlarda bulunuyorlar.

Bu inkişaf karşısında İngiltere hükûmeti kendi askerî ve siyasî vaziyetini yeniden gözden geçirmiye ve yeni kararlar vermiye lüzum görmüştür. Askerî kararı Çörçil ve siyasî tasavvuru Eden şimdiden beyan ettiler. İngiliz Başvekili Almanyanın bütün ağırlığile İngiltere adalarına yüklenmek zamanı uzakta olmadığını haber vererek Büyük Britanya adasının müdafaası için nihayet bir ay içinde hazır bulunmıya İngiliz milletini ve askerî kuvvetlerini davet etmiştir.

Eden dahi Rusyadaki harekâtın sonunda Almanyanın İngiltere adalarına hücum etmezden evvel bir daha sulh yolunda bir teşebbüs yapacağını haber vermiş velâkin İngilterenin kabul edemiyeceğini bildirmiştir. İngilterenin kararı Hitlerle sulh yapmamaktır. Almanyanın kararı Avrupanın karasında ve civarında İngilterenin alâkasını büsbütün kesmektir!

MUHARREM FEYZİ TOGAY

Tasvîri Efkâr

Nüshası (5) Kuruştur

Abone Şeraiti	Türkiye için	Hariç için
Senelik	1400 Kr.	2700 Kr.
Altı aylık	750 »	1450 »
Üç aylık	400 »	800 »
Bir aylık	150 »	yoktur.

DİKKAT : Dercolunmıyan evrak iade olunmaz.

İktısat haberleri:

Dün meydana çıkarılan gizli manifaturalar

Şehrimizdeki muhtelif depo ve ardiyelerde saklı bulunan manifatura eşyasının meydana çıkarılması için murakabe teşkilâtı tarafından harekete geçildiğini dünkü nüshamızda yazmıştık. Bu aramalar neticesinde dün Sultanhamamı Havuzlu handa mühim miktarda manifatura eşyası bulunmuştur.

Armina Papazyan ismindeki şahıs, mağazasında bulunan bu manifatura eşyasını depolara nakletmiş ve gelen müşterilere «malım yok» diyerek el altından ve yüksek fiyatlarla satmıya başlamıştır. Murakabe teşkilâtı memurları bu şahsın depo ve ardiyelerini aradıklarında 103 top yerli bez, 9 balye prostelalık bez, 14 top poplin, 7 top mermerşahi, 20 top fanilâ bulmuşlardır. Bundan başka Teşvikiye hastanesi için sipariş edilip verilmiyen 10 top İngiliz malı tülbent de bulunmuştur. Bu manifaturalar, Murakabe Bürosu tarafından satışa arzedilecektir. Suçlu dün Müddeiumumiliğe verilmiştir.

Adliyede:

Sabık Denizbank erkânının muhakemesi

Sabık Denizbank erkânının bir müddettenberi Birinci Ağırcezada nakzen görülmekte olan Satie süllistimali davasına dün de devam edilmiştir.

Neticede mahkeme, Denizbank kanununa göre herhangi bir satış için İktısat Vekâletine sorulması lâzım geldiği halde Satie binasının satın alınmasının sorulmamış olmasının bu susî bir müsaadeye istinat edip etmediğinin İktısat Vekâletinden sorulmasına karar vermiş, muhakemeyi başka bir güne bırakmıştır.

★ *BAKER'İN MESUL MÜDÜRÜ MAHKEMEYE GELMEDİ* — Ayak kabı üzerinde yüzde 128 gibi fâhiş fiyatla ihtikâr yaptığı tesbit edilen Beyoğlundaki Baker mağazasının dün Asliye İkinci Ceza mahkemesinde duruşması görülecekti.

Fakat, mahkeme geç vakte kadar beklediği halde, mağazanın ne mesul müdürü Samuel, ne de kundura dairesi şefi Dimitri mahkemeye gelmişlerdir. Bunun üzerine mahkeme, kendilerinin polis tarafından zorla mahkemeye getirilmelerine karar vermiş, duruşmayı önümüzdeki salı günü öğleden sonrava bırakmıştır.

Belediyede:

Ekmekler beyazlaşıyor

Belediye İktısat Müdürünün ekmeğin beyazlaşması etrafındaki mesaisi müsbet bir netice vermiş bulunmaktadır. Yeni tarzda pişirilen ekmekler, dün Vali ve Belediye Reisi Lütfi Kırdar tarafından da tetkik edilmiş ve muvafık bulunmuştur. Bütün fırınlarda, ekmeklerin bu şekilde pişmesi temin edilecektir. Yeni tip ekmekler gayet pişkin ve eskisinden çok beyazdır. Diğer taraftan Belediye müfettişleri bütün fırınları kontrol ederek nümuneler almakta ve bozuk ekmek çıkaranları cezalandırmaktadır. Bundan böyle ekmeklerin birbirine yapışık olarak pişirilmesi usulü de menedilmiştir.

Ekmeklerdeki buğday nisbetinin 15 ağustosta arttırılacağı yolunda Belediye İktısat Müdürlüğünde henüz hiçbir malûmat mevcut değildir.

★ *YOL İNŞAATI* — Kadıköyünde Kuşdili, Bahariye, Göztepede Caferağa, Modada Hüseyinbey, İleri, Acıbademaltı, Yeşilay, Celâlmuhtar, Yeldeğirmeninde Yurttaş sokakları 26836 lira sarfile tamir edilecektir. İhaleleri 13 ağustosta yapılacaktır.

★ *FRANCALA TEVZİATINDA YENİ BİR USUL* — Belediye İktısat Müdürlüğü, francala tevziatında herhangi bir yanlışlığa mahal vermemek üzere şu tedbiri almıştır:

Kazalarda, yeniden karne almak için müracaat eden vatandaşlara karneleri 24 saat sonra verilecek ve kaymakamlar her gün mıntakalarındaki francala alanların mevcudunu bir tabelâ ile İktısat Müdürlüğüne bildireceklerdir. Bu suretle toplanan tabelâlar mucibince o akşam fırınlara tevziat yapılacak ve bu şekle göre ertesi gün bir kısım vatandaşların francalasız kalmaları önlenmiş olacaktır.

Maarifte:

Leylî Tıp Talebe Yurduna müracaatlar

Leylî Tıp Talebe Yurdunun tıp ve eczacı kısımlarına kabul edilmek için yapılan müracaatlar ihtiyaçtan çok fazladır. Bu vaziyet karşısında Sıhhat Vekâleti bundan sonra kaydolunmak için müracaat edilmemesini alâkadarlara bildirmiştir.

★ *GENÇ KIZA ZORLA TECAVÜZ ETMİŞ* — Nazife adında bir genç kıza zorla tecavüz ederek kendisini kirleten Ömer Uyar adında birisi, dün Birinci Ağırceza Mahkemesince 3 sene 6 ay müddetle hapse mahkûm edilmiştir.

Vecizelerin Şerhi

Tecrübeler ilerledikçe imkânsızlıklar geriler!

ARTHUR HELPS

İnsanların imkânsız gibi gördükleri her şey, erbabının yaptıkları tecrübeler, ve bunlarla kazanılan bilgiler sayesinde imkânsızlıklar gerilemiye ve imkânlaşmıya başlar.

İnsanların imkânsız saydıkları şeylerin ne kadarı şu bizim yaşadığımız devir içinde birer hakikat oldu. İnsanların kuş gibi gök yüzünde uçacaklarına, dünyanın bir ucunda söylenen bir sözün öbür ucunda rahat rahat işitileceğine, insanların deniz diplerinde dolaşacaklarına kim inanırdı. Bunların hepsi de imkânsız sayılıyordu. Fakat ilim adamlarının tecrübeleri ve çalışmaları sayesinde bütün bu imkânsızlıklar ortadan kalktı ve bugün bu imkânsızlıklar, alelâde imkânlar dairesine girdi.

Bu hakikat yalnız ilim ve fen vâdisine münhasır değildir. Hayatın her şubesinde, her cephesinde bu hakikat dosdoğrudur. İmkânsızlıklar, ilim ve tecrübe karşısında yenilmiye ve gerilemiye mahkûmdur.

Edebî roman: 12

ETRAFIMIZDAKİ DUVAR

Kemal Bilbaşar

bir şairimiz bile benim kadar geveze olamamıştır. Ben konuşurken o yüzünde mesut bir tebessümle başımı eğer, elinde tuttuğu bir çiçek yaprağını veya göğsündeki bir dantelin ucunu didiklerdi. Kendisi anlatırken de yüzüme bakmıya cesaret edemezdi. Onun bu hali beni memnun ederdi. Çünkü yüzünün en ince hareketlerinden içinin titreyişlerine sokulmak imkânını bulurdum.

Yalnızlığımızı, dünyanın yalnız bizden ibaret olduğunu duymak için kır gezintilerine çıkardık. Çiftliğe giden asfalt yol, Söğüt özündeki küçük havuz, Çankaya sırtları, Etlik bağları bizi çok dinlemiştir.

Bu yollarda istikbal her gün yeniden inşa edilir, mazinin en hurda teferruatı her gün bir vesile ile yeniden anılırdı:

— «Biliyor musun şu havuz kenarında bana ne vaadetmiştin...»

— «Hatırlıyor musun şuradan atlarken eteğime sıçrıyan çamur sana neler tadaî ettirmişti...»

Ve bütün teferruatile o günü ihya, ve üzerine yeni hâtıralar inşa ederdik. Heyecan ve saadetimizi çok kuvvetle duyduğumuz bir gün, oturmakta olduğumuz tümseğin küçük ve metrûk bir kabristana ait olduğunu neden sonra farkettik. Gayri ihtiyarî tümseğin üzerinden çekildik. Onun yüzü sararmıştı. Mezarın başı ucuna dikilen taş zamanla yere düşmüştü. Ve yarı toprakla örtülü idi. Ellerimle temizliyerek okudum.. Arzuları yarı kalan bir genç kıza aitti.

En mesut ağızda ölümün soğuk ve korkunç yüzile aramıza girdiği o günkü ıztırabımızı hiç unutmamışımdır. Saadetimizin yarım kalması endişesi bir kâbus halinde kalbimi eziyordu.

— «Düşün!... Altımızda yatan o zavallı insan bir zamanlar sevgi heyecanile titremişti. Sonra ne oldu... Ah... Saadetlerimiz de hayat gibi bir vehimden ibaret...» diye titredim içimden. Onun gözlerinde de ayni ıztırabı müşahede edince, yalancı bir neşe ve saadet jestile:

— Şu anda ölüm benim için hiç de korkunç bir şey değil Mediha, dedim, çünkü seviyorum. Bu dünyada her şeyden kuvvetli olan aşktır. Korkunç olan belki, sevgidir, önce gelen ölümdür. Ölüm her gün bizi biraz daha kendine yaklaştırsa da, sevmekle geçen her an başlı başına bir ebediyettir.

Sade inanmadan söylediğim için değil, fakat bütün mezarlar tarafından korkunç ve müstehzi bir sükûtla cerhedildiği için, sözlerim Bozkır rüzgârı kadar bile serinlik vermedi.

Medihanın gözleri ıslaktı. Hiçbir şey söylemedi. Kalktık. Ve konuşmadan geri döndük. Bir daha o semte hiç gitmediğimizi hatırlıyorum.

— 4 —

O kış Halkevinde ilk sahne eserim temsil edildi. Bu eserin hayatımda büyük bir dönüm noktası olacağı ve onun gizli bir takım sırlarla dolu olacağını evvelden nasıl bilirdim.

Günlerce Medihadan gizli hazırlıklara devam ettim. Ona bir sürpriz yapmak istiyordum. İsmimin afişler de bile yazılmasına müsaade etmedim. (İtiraf) Mediha ve muhitinde, renkleri, tipleri, ve bende uyan tahassüslerle yaratılmış; ayni erkek yaşıyan iki kadının feragatini temsil eden bir operacıktı.

Bir gün evvel onları bu temsil gecesine davet ettim. Mediha ve Nimet hanım memnuniyetle kabul ettiler. Ve eserin isminin uyandırdığı bazı peşin hükümlerden, tecessüslerden bahis açtılar.

Ziya biraz sinirli idi. Birçok zamanlar bahis mevzuu olan Naranların o gün sabahleyin Ankaraya gelmiş olduklarını, yarın geç vakit onları ziyarete gitmek mecburiyetinde olduğunu, eğer kurtulabilirse bize

(Devamı var)

Günün yazısı

Topu beş lira zam!

(Başmakaleden devam)

deten ve nakden de taltif etmeli, yâni ikdar etmelidir, ki başkaları üzerinde de çalışmak için iyi misal teşkil eylesin. Mahkeme zabıt kâtiplerine yapılacak zamdan sonra onlara yavaş yavaş (Stenografi) de öğretilecek olursa, muhakemelerin zaptı meselesi hakikaten adliyenin yüzünü ağartacak bir şekil almış olur.

Görülüyor, ki (topu beş lira zam) kararı, öyle bir bakışta görüldüğü gibi ehemmiyetsiz bir şey değilmiş. Yeter ki bu güzel ve yerinde kararı vermiş olan muhterem Adliye Vekili, onu bir an evvel tatbik imkânını da bulsun!

TASVİRİ EFKÂR

Dünya harbi

700 üncügün

Alman tebliği

Berlin 30 Temmuz (A.A.) — Alman tebliği: Cem'an 116,500 tonluk 19 İngiliz ticaret gemisi batırılmıştır. Bundan başka bir İngiliz muhribi ve bir korvet tahrip edilmiştir. İskoçyanın açıklarında Alman hava kuvvetleri 6 bin tonluk bir düşman ticaret gemisini batırmıştır. Alman savaş tayyareleri dün gece Gresmurt limanı tesisatını ve bir tayyare meydanını bombardıman etmişlerdir Afrikanın şimal sahili açıkların da Alman ve İtalyan pike tayyareleri Tobrukun şimalinde büyük bir petrol gemisini batırmış ve bir iaşe gemisini de hasara uğratmıştır.

Alman harp tayyareleri Marsa Matruh civarında bulunan İngiliz askerî barakalarına da taarruz yapmışlardır. Süveyş kanalında düşman askerî tesisatı bombardıman edilmiştir.

Düşman Alman topraklarına hiçbir taarruzda bulunmamıştır.

İtalyan tebliği

Roma 30 Temmuz (A.A.) — İtalyan orduları umumî karargâhının 421 numaralı tebliği:

Hava teşekküllerimiz, Kıbrısta kâin Larnaka limanındaki depolarla liman tesisatını bombardıman etmişler ve büyük mikyasta yangınlar çıkarmışlardır.

Şimalî Afrikada Tobruk cephesinde düşmanın mevzilerimize yaklaşmak istiyen kuvvetli keşif kolları, serî ve şiddetli bir mukabele görmüş ve azîm zayiata uğramıştır. Sollum cephesinde avcı tayyarelerimiz, düşmanın barakalarını ve motörlü vesaitini mitralyöz ateşine tutmuşlar ve bunlardan birçoğunda yangınlar çıkarmışlardır. İngiliz tayyareleri, Bingaziyi bombardıman etmişlerdir.

Şarkî Afrikada Uölchefit ve Culquabert mıntakalarında kıtaatımızın ileri müfrezeleri, otomatik silâhla endaht eden düşmanın teşebbüslerini kırmışlardır.

Bulgar Başvekili Peşteye gidiyor

Budapeşte, 30 (A.A.) — Sofyadan yarıresmî bir membadan bildirildiğine göre Bulgar Başvekili Filof'un ağustosta Budapeşteyi ziyaret etmesi ihtimal dahilindedir. Bu ziyaret yalnız Macar - Bulgar dostluğunun bir tezahürü olmakla kalmıyacaktır. Bu ziyarete büyük bir siyasî ehemmiyet atfedilmek daha doğrudur. Çünkü Macaristanla Bulgaristan cenubu şarkî Avrupasında yeni kıta nizamına dahil bulunan memleketler meyanında bulunmaktadır.

Eski Rumen Kralı Meksikaya gitti

Meksiko, 30 (A.A.) — Ofi: Eski Rumanya kralı Carol ile Madam Lupesco saat 13 de Varacruz ve Peranto tarikile Havanadan buraya gelmişlerdir. Birçok eşya da sabık kral ile birlikte gelmiştir. Turizm şefleri ile Meksika hükûmetinin mümessilleri, payitahta girecekleri sırada yolda seyyahlara hoşâmedî beyan etmişlerdir. Sabık kral, gazetecilere beyanatta bulunmaktan imtinâ etmiştir. Sabık kralın pasaportunda şöyle yazılıyor: Yaş 48, meslek: kral, iktisadî menabii: ayda 500 piastre.

Fransızların Fas kumandanı öldü

Rabat, 30 (A.A.) — Fas halkı, sıhhî vaziyeti birkaç gündenberi pek iyi olmıyan General Triquet'nin ölümünü teessürle haber almıştır. General Triquet, çok ateşli bir asterdi. Harp salibinde 18 dal vardı.

DOĞUM

Doyç Oriyent Drestner Bank İstanbul şubesi memurlarından İsmail Karadağın bir kız evlâdı dünyaya gelmiştir. Uzun ömürler dileriz.

SON HABERLER

ALMAN tebliği

(1 inci sahifeden devam)

sindeki muhabirinin telefonla bildirdiğine göre, Almanlar taraflarından işgal edilmiştir.

Bu şehir, Dniester'in 40 kilometre şarkında ve Dniester ile Bong arasında yarı yolda bulunmaktadır.

Berlin 30 Temmuz (A.A.) — Alman tebliği: Smolenskin şarkında ihata edilmiş bulunan Rus kuvvetlerini kurtarmak için düşmanın Alman çenberini açmak gayesile yaptığı yeni hücum teşebbüsleri akim kalmış ve ağır zayiata uğratılmıştır. Şark cephesinin diğer bölgelerinde harekât plân mucibince devam etmektedir.

Finler iki adayı işgal etti

Helsinki, 30 (A.A.) — Ofi: Finlandiyalıların Ladoga gölü yakınında kâin Mantsinsarni ve Lukülansari adalarını işgal etmiş oldukları resmen bildirilmektedir. Rusların Mantsinsarniyi istirdat etmek için yapmış oldukları teşebbüsler akamete uğramıştır.

Eski Fin toprakları geri alındı

Helsinki 30 (A.A.) — Ofi: Ladoga gölünün şimal-şark sahili Tuulos'a kadar elimizdedir. Tuulos, Olonetz'in 30 kilometre şimali garbisinde ve Moskova - Mourmansk demiryolunun 70 kilometre garbinde kâindir. Bu haberler, resmen verilmiştir.

Gölün şimali garbi sahilindeki iki demiryolu da elimizde bulunmaktadır. Demiryollarının kontrolünü tekrar eline almak maksadile düşmanın asker ihracı için yapmış olduğu teşebbüs akim kalmıştır. Tardedilen düşman, sahada bin ölü ile mühim miktarda malzeme bırakmıştır. Finlandiya ordusu, 18 gün içinde Rusların 1939 senesindeki seferde üç ay içinde zaptetmiş oldukları araziden çok daha geniş mıntakalar ele geçirmişlerdir.

Moskovaya yedinci akın

Londra, 30 (A.A.) — Alman radyosu, dün gece Alman tayyarelerinin Moskovaya hücum etmiş olduklarını haber vermektedir. Bu hücum, Sovyet payitahtına karşı yapılan yedinci hücumdur.

Uzakşarkta

(Birinci sahifeden devam)

terek müdafaası için askerî işbirliği yapmayı karşılıklı taahhüt ederler. 2 — Böyle bir işbirliğini tatbik için alınması lâzım gelen tedbirler hususî anlaşmalara mevzu teşkil edecektir. 3 — Bu hükümler kabul edilmelerini icap ettiren vaziyet mevcut olduğu müddetçe muteberdir.

Üsler

Londra, 30 (A.A.) — Avam Kamarasında Uzakşark hakkında yeni haberler veren Eden, Vichy hükûmetinin Japonlara, biri Carmen körfezinde, diğeri Saigon'da olmak üzere iki deniz üssü ile Hindiçininin cenubunda sekiz hava üssü terketmiş olduğunun şimdi öğrenilmiş olduğunu söylemiştir.

Ruzvelt beyanattan imtina etti

Vaşington, 30 (A.A.) — Ofi: Dünkü gazeteciler toplantısında Roosevelt, Uzakşarka müteallik siyasî meseleler hakkında beyanatta bulunmaktan imtina etmiştir.

Refah sahası

Tokyo, 30 (A.A.) — Ofi: Japon Times gazetesi, Büyük Okyanus enstitüsü şefi Yamadanın imzası altında bir başmakale neşretmiştir. Çini, Mançukoyu, Hindiçiniyi, Siyamı, Filipin adalarını Malezya ve Birmanyayı ihtiva eden şarkî Asyada «Refah sahası» nın ne olduğu bu makalede izah edilmektedir.

Batavya'da

Batavya, 30 (A.A.) — Bir tehlike vukuunda bütün petrol kuyularının süratle tahribi için tedbirler alınmıştır.

Sıra Siyamda mı?

Japon radyolarına göre, İngiliz kıtaları Siyam hududuna yaklaşmakta, İngiliz donanması Siyam sularında dolaşmaktadır.

Ayni radyolar, Siyamın Suriyenin âkıbetine uğrıyacağını söylemektedirler.

Japonyanın bunları ileri sürerek burada da Hindiçini gibi himaye tedbirleri almıya kalkışması muhtemeldir. (Ankara Radyo gazetesi).

Prens Konoyenin sözleri

Tokyo, 30 (A.A.) — Başvekil, Prens Konoye, Sovyet - Alman harbine işaret ederek demiştir ki:

Bu harbin Japonya için vahim akisleri olacağına hiç şüphe edilmemelidir. Her Japon en fena ihtimallere karşı koymıya hazır bulunmalıdır.

Hükûmet ileride tahaddüs edebilecek her türlü vaziyeti karşılamak üzere bütün ihtiyatları seferber edebilmek için elinden geleni yapmaktadır.

Meclis 4 Ağustosta açılacak

Ankara 30 Temmuz

(Hususî Muhabirimizden Telefonla) — Büyük Millet Meclisi bir aylık bir tatil devresinden sonra 4 ağustosta toplanacaktır. İntihap dairelerinde tetkiklerde bulunan meb'uslarımız akın akın şehrimize gelmiye başlamışlardır. Meclis 15 gün toplantılarına devam edecek ve yeniden bir tatil devresine girecektir.

Ankara Kızılay muhasebesinde yapılan suiistimalin muhakemesi

Ankara, 30 (Hususî Muhabirimizden Telefonla) — Ankara Kızılay muhasebesinde evrakı tahrif etmek suretile mühim bir miktardaki parayı zimmetine geçiren Celâl, Sami ve Şemsettinin dâvalarına bugün ağırceza mahkemesinde devam edilmiş, Kızılay umumî kâtibi Asım satış dairesi memurlarından Ethem, bademe Rıdvan, şahit sıfatile dinlenmişler ve hâkim ehlivukuf doktor Refik'in raporunda müphem gördüğü bazı hususlar hakkında izahat istemiştir. Bundan sonra söz alan maznun avukatları müdafaa için kendilerine mühlet verilmesini talep etmişler ve muhakeme önümüzdeki cumartesi gününe bırakılmıştır.

Roosevelt Cenubî Amerikada askerî üs teminine uğraşıyor

(1 inci sahifeden devam)

gizli mesajın metni şudur: «Lapaz için» Limayı terketmek kabil değilse Santiago'daki elçiler toplantısında aldığınız emirlere mutlak surette riayet etmeniz lâzımdır.

Lapaz'daki Alman Büyük Elçisinden hükûmeti devirmek maksadile hazırlanan bir suikaste metheldar olduğu için Bolivyayı terketmesi istenildiği hatırlardadır.

Kabul edilmiyen lâyiha

Vaşington, 30 (A.A.) — Ofi: Mümessiller meclisi Cümhuriyetçilerle demokratlarının bir koalisyonu, dün istihsalâttaki in kıtaların, millî müdafaa programının tatbikini tehir etmek tehlikesini arzetmesi halinde hususi sanayii müsadere etmek salâhiyetini hükûmete bahşeden bir kanun lâyihasını 114 reye karşı 255 reyle reddetmiye muvaffak olmuştur. Bu lâyiha, geçen pazartesi günü âyan meclisi tarafından kabul edilmiştir.

Churchill'in son nutkunu İngiliz gazeteleri beğenmediler

Londra 30 Temmuz (A.A) — Ofi: B. Çörçilin nutkundan bahseden Times gazetesi, geçen senedenberi sarfedilmiş olan gayretin azamet ve ehemmiyetini kabul ve teslim etmekte, ancak tetkik edileceği vaadedilmiş olan tenkitlere cevap verilmemiş olduğunu ilâve eylemektedir.

Bu gazete, Başvekilin harp gayretinin arttırılmasına müteallik olan tenkitleri kabul etmek suretile ne memleketi, ne de kabineyi zaafa düşürmiyeceğini yazmaktadır.

News Chrenicle gazetesi, harp istihsalâtı hakkındaki dünkü müzakerelerin mahirane bir nutuk şeklini almış olduğunu yazmaktadır.

İstihsalâtın bir tablosunu yapmış olan B. Çörçil, tabiî herşey yolunda gibi göstermemiştir, belki işlerin daha iyi olabileceğine kamaranın nazarı dikatini celbetmiştir.

Chronicle, Başvekili bir istihsalât nezareti ihdası için yapılmış olan teklifi nazarı itibara almadığından dolayı muahaze etmektedir.

Bu gazetenin diğer bir müahazası da harp istihsalâtının icrası esnasında irtibat mevcut olmıyan bir takım cepheleri bulunmasına ve bu istihsalâtın matlûp derece ve şekle isâl edilmemiş olmasına matuf bulunmaktadır.

Bu gazete diyor ki:

Atlas Okyanusu, bizim için zafer yoludur, bu yol hakkile muhafaza edilmediği takdirde zaferi elimizden kaçırırız.

Daily Mail gazetesi, Çörçilin söylemiş olduğu nutkunun dün kamara üzerinde iyi bir tesir yapmış olduğunu yazmaktadır.

İrandaki Almanlar

(1 inci sahifeden devam)

Londra, 30 (A.A.) — Reuter : Eden Avam kamarasında sorulan bir suale şu cevabı vermiştir:

İranda çok fazla miktarda Alman ikamet etmesine müsaadeye devam etmekle maruz kaldığı tehlike hakkında İran hükûmetinin ciddî surette nazarı dikkatini celbetmiş bulunuyorum.

Bu işte Sovyet hükûmeti ile sıkı bir işbirliği yaparak hareket ettik.

Sıvasa 260 çuval kahve verildi

Sıvas, (Hususî) — Ticaret Vekâleti tarafından hariçten celbedilen kahvelerden vilâyetimizin iki aylık ihtiyacı için ayrılan 260 çuval kahve, vilâyet emrine gelmiş ve tesellüm edilmiştir. Tevziata bugünlerde başlanacaktır.

ASKERLIK

Beyoğlu Yerli Askerlik Şubesinden:

337 doğumluların ve bu doğumlularla muameleye tâbi diğer doğumluların 1 Temmuz 941 tarihindenberi yoklamalarına devam edilmektedir.

Yoklama günleri tekrar aşağıya yazılmıştır.

2 — Yoklama Cumartesi günleri hariç olmak üzere ayın tek günlerinde yapılmaktadır.

3 — Yoklamanın sırası:

31 Temmuz 941 günü Beyoğlu Merkez Nahiyesi: Taksim, Galata, Kasımpaşa nahiyelerinden gelmiyenler.

1 Ağustostan 7 Ağustosa kadar: Hasköy nahiyesi.

8 Ağustostan 15 Ağustosa kadar: Şişli nahiyesi.

16 Ağustostan 22 Ağustosa kadar: Kemerburgaz nahiyesi.

22 Ağustostan 29 Ağustosa kadar: Beyoğlu, Taksim, Galata, Kasımpaşa, Hasköy ve Kemerburgaz nahiyesinden gelmiyenler. (9702)

*** Eminönü Yerli Askerlik Şubesinden:**

Yd. P. Yzb. Mehmet Ali Rüştü 312 (333 - 228) Fatih Hasan bey mahallesi Haydarbey sokak No. 2.

Yd. jandarma Yzb. Cemal oğlu Salâhattin 308 İst. 2147 Beşiktaş İhlamur Deresi caddesi No. 120.

Acele Şubeye müracaatları ilân olunur.

*** Bakırköy As. Ş. den:**

1 — Yedek Tbb. Binbaşı 306 doğumlu Hakkı Oğ. Zeynelâbidin (35958) ile yedek levazım asteğmeni Bedreddin Gülbekin (38030) âcilen şubeye müracaat etmeleri ilân olunur.

Malûl harp esirlerinin mübadelesi

Stokholm 30 Temmuz (A.A.) — Almanya ile İngiltere arasında malûl harp esirlerinin tayyare ile mübadelesine ait proje alâkadar tarafların arzusu mucibince tahakkuk etmek üzeredir.

ÖLÜM

Bursa Vefik aşa hastanesi sertabibi ve tanınmış rontken mütehassıslarımızdan Bay Doktor Cevat Tahsin Peksunun kızı ve Ankarada Bilâl Akba'nın baldızı

Bayan Neclâ Peksun

henüz genç yaşındayken duçar olduğu hastalıktan bütün ihtimamlara rağmen kurtulamıyarak dün hayata gözlerini kapamıştır. Cenazesi dünkü çarşamba günü Karacaahmetteki aile makberesine defnedilmiştir. Allah rahmet eylesin.

Daktilo ve mütercim aranıyor

Anadolu Ajansı İstanbul Merkezinde çalışmak üzere:

1 — Türkçe ve fransızcaya hakkile vâkıf bir mütercime,

2 — Türkçeyi süratli ve doğru yazar bir daktiloya, ihtiyaç vardır.

Ajansın Ankara caddesindeki dairesine her gün müracaat edilmesi.

Mustafa Fazıl Paşadan ... Fethi Okyara

Siyasî fırka reislerinin hayatı

Tefrika: 26 — **Yazan: Ziya Şakir**

Zabıta memurları Çırağan sarayında yatan maktulleri bahçeye çıkarıyorlar

Hemen içeriye daldım. Avluda, hiç kimseyi göremedim. Harem dairesi tarafından, kadın çığlıkları arasında, (Sultan Murat, çok yaşa) diye bağıran erkek sesleri işittim. O tarafa atıldım, Harem kapısından girer girmez, o büyük mermer sahanlıkta bir kaç muhacirle karşılaştım. Önümü kesmek istiyen bu adamları birer tarafa fırlattım. Gürültünün geldiği büyük salona doğru koşmıya başladım. Muhacirlerin, (Murat efendi) yi ortalarına alarak, karma karışık bağırıp çağırdıklarını görünce, biran dona kaldım... Murat efendinin sırtında, gecelik entarisi ve elinde de bir tüfek bulunuyordu. Muhacirlerin ortasında zıp zıp sıçrıyor.. ve anlaşılmaz bir şeyler söylüyordu. Birkaç muhacir, kollarına girmişti. Kendisini, selâmlık dairesine doğru sürüklüyorlardı... Bunların arasından (kâtip) kıyafetli bir adam beni görür görmez hiddetle bağırdı. Derhal üstüme atıldı. Elindeki rövolverle ateş etmiye hazırlandı. Tetiği çekmesine meydan vermedim. Elimdeki sopayı şiddetle başına indirdim. Onu, bir darbede cansız olarak yere serdim... Fakat o anda karşıma, yine o kıyafette bir adam daha dikildi. Bu da beni kurşunla vuracaktı. Lâkin, ikinci sopa darbesile, o da yere yuvarlandı... Bu hengâme arasında, Beşiktaş karakolundaki zaptiyeler yetiştiler. Muhacirlerin üzerine ateş açtılar. Bunlardan bir kısmı kaçtı. Bir kısmı da, şurayı burayı siper alarak ellerindeki rövolverlerle müdafaaya başladı. Fakat bu müdafaa uzun sürmedi. Muhacirlerin mağlûbiyeti ile hitame erdi.

Ortada bir (muhacir) sözüdür gidiyordu. Fakat bunları sevk ve idare edenlerin kimler olduğu henüz bilinmiyordu.

Sultan Hamit; Hasan Paşanın isticvabını henüz bitirmişti ki mabeyin kâtiplerinden (Tevfik bey) isminde bir zat koşa koşa geldi. Sultan Hamidin huzuruna girdi. Elindeki (Vakit) gazetesini Padişaha uzatarak parmağile bir yazı gösterdi.

Sultan Hamit bu yazıya göz gezdirir gezdirmez âdeta rengi sarardı:

— Allah Allah... Bu herif, bu işe de mi burnunu sokmuş?...

Diye mırıldandı. Elindeki gazeteyi buruşturarak yere fırlattı... Sultan Hamidi bu kadar sinirlendiren yazıda, bilhassa şu satırlar vardı:

(Ahvali hazıranın getirdiği musaibi defimeye çare bulunmuş olmakla, pazartesi günü, ilânı keyfiyet edilecektir.

ALİ SUAVİ

O gün, 1294 senesi mayıs ayının 18 inci (pazartesi) günü idi. Gazetenin tarihi ise, iki gün evveldi. Demek ki (Ali Suavi) nin ilân edileceğini vaadettiği keyfiyet, bugün Çırağan sarayında cereyan eden kanlı hareketti.

Sultan Hamit, hiddetle seslendi:

— Çabuk... Bu herifi buldurun. Tevkif edin.

Diye, emir verdi.

Diğer vükelâ ile sarayda bulunan zaptiye müşiri (Pepe Mehmet Paşa) Padişahın bu iradesini infaz etmek için atını dört nala sürerek Zaptiye Nezaretine geldi. Ali Suavinin derhal buldurulup tevkifi için, bütün zabıta memurlarını seferber etti.

Bunlar, her tarafta Ali Suaviyi araya dursunlar... Beşiktaş zabıta memurları da Çırağan sarayında kanlar içinde yatan maktulleri bahçeye çıkarıyorlar... Büyük bir dikkatle üzerlerini arıyorlardı. Bu araştırma arasında, başı sopa ile parçalanmış olan bir maktulle iç donunun kemerinde -lâtin harflerile yazılmış olan- (A. S.) şifresi nazarı dikkati celbetti.

Bu maktulün kıyafeti de çok acaipti. Alelâde sivil pantalon ve caketin üzerine, soluk renkli bir cübbe giymişti. Düştüğü yerin biraz ilerisinde bulunan koca sarıklı bir kavuk da, hiç şüphesiz ki kendisine aitti.

Zabıta memurları, evvelâ bir muamma karşısında bulunduklarını sandılar. İç donunda, frenk harfleri yazılı olan bu adamın bir hıristiyan olduğunu tahmin ederek:

— Bu herif, ne münasebetle muhacirler arasında bulunuyor?...

Diye mırıldandılar. Fakat, birdenbire içlerine doğan bir şüphe ile onun vücudünün mahrem yerini muayene eder etmez, müslüman olduğunu anladılar. Şekline ve kıyafetine nazaran, muhacirleri sevk ve idare eden reisin bu adam olacağına hükmederek, hüviyetini tesbit etmek için şuna buna soruşturmıya başladılar.

Burada bu soruşturmalar, şehirde de zabıta memurları tarafından şiddetli araştırmalar devam ederken, (Ali Suavi) nin en mühim sırrını, (Hacı Hasan Paşa) ifşa etti: Şöyle ki:

Sultan Hamit, Hasan Paşayı isticvap ettikten sonra, kısa bir düşünce geçirdi. Sonra, bu isticvapta hazır olan -eniştesi- Damat Mahmut Paşaya, Hasan Paşayı işaret ederek:

— İstirahat etsin.

Dedi... Damat Mahmut Paşa, Hasan Paşayı çıkarıp başka bir odaya götürür götürmez; arkalarından şu emir geldi:

(Devamı var)

Foto Magazin

Bugün çıkan 34 üncü sayısında beklediğiniz, özlediğiniz salon ve harp mecmuasının en zarif ve olgun şeklini bulacaksınız.

24 büyük sayfa - 35 nefis resim - 10 kuruş.

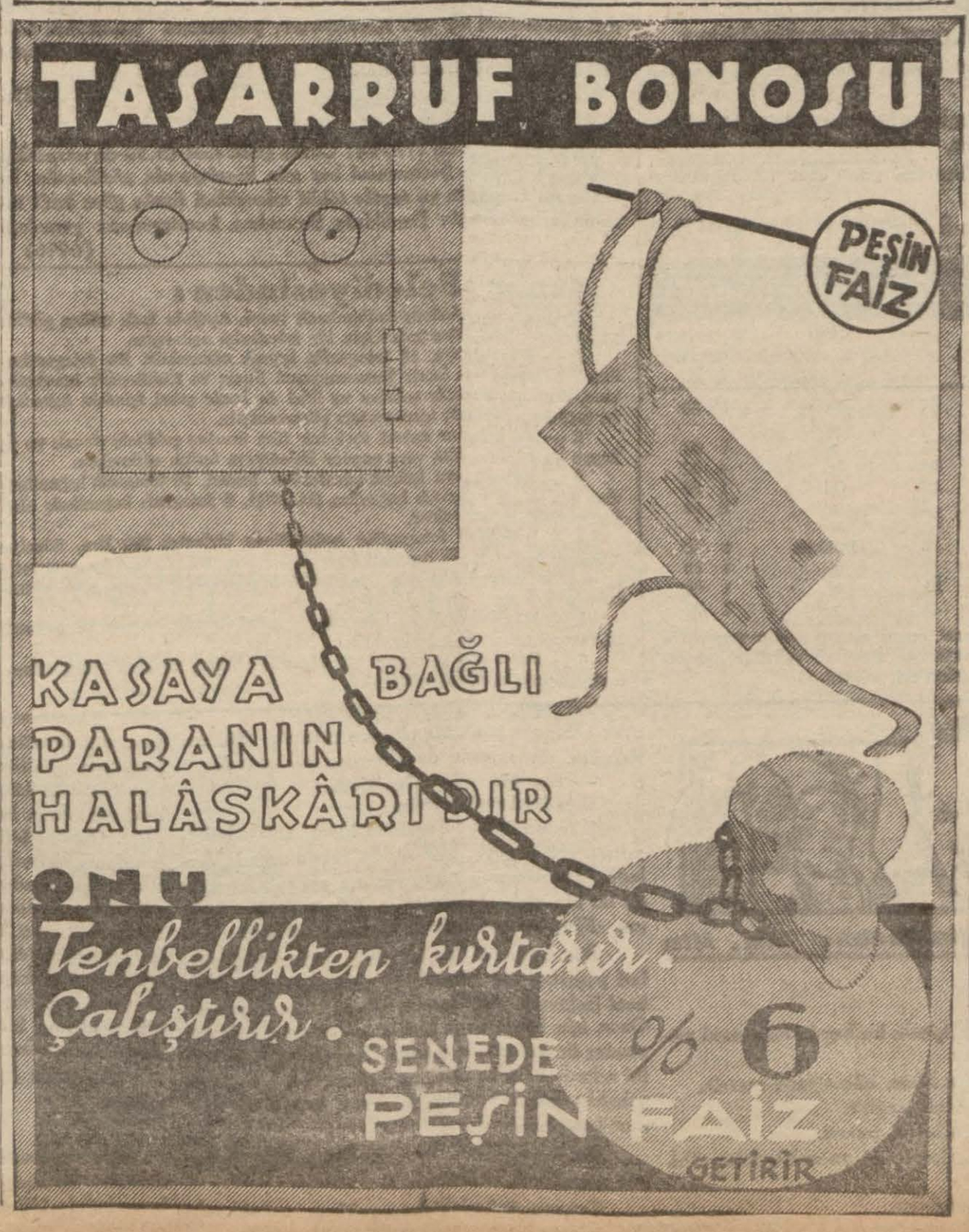

Yüksek Mühendis Mektebi Satınalma Komisyonundan:

Eşyanın cinsi	Muhammen bedel	İlk teminat	Şekli	Eksiltmenin tarihi	saati
Ahşap eşya	9150	687	Kapalı	18/8/941	14.30
Ahşap eşya	2800	210	Açık	18/8/941	14.00

Mektep için yaptırılacak olan muhtelif cins ahşap eşya yukarıda gösterildiği şekilde eksiltmelere konulmuştur. Fazla tafsilât için Gümüşsuyunda Yüksek Mühendis Mektebine müracaat. «6380»

Gümrükler Muhafaza Satınalma Komisyonundan:

Cins ve miktarı	Muhammen bedel Lira	Kr.	İlk teminat Lira	Eksiltmenin günü ve saati
1222 çift er kundurası	11242	40	844	2. Ağustos 941 cumartesi saat 11
284 çift er çizmesi	4828	00	363	2. Ağustos 941 cumartesi saat 12

Yukarıda yazılı 1222 çift kundura kapalı zarf ve 284 çift çizme açık eksiltme ile hizalarında yazılı gün ve saatlerde alınacaktır.

Şartname ve nümuneleri Komisyonda her gün görülebilir. İsteklilerin kapalı zarflarını eksiltme saatinden nihayet bir saat evveline kadar Galata, Mumhane caddesi 52 numaralı dairede Satınalma Komisyonuna vermeleri ve açık eksiltme için kanunî vesika ve teminat makbuzlarile belli gün ve saatinde Komisyona gelmeleri. (5881)

Topkapı Maltepesindeki Satınalma Komisyonundan:

1 — 28/7/941 tarihinde ihalesi yapılacak «15» ton sade yağına talip çıkmadığından tekrar pazarlıkla satın alınacaktır.

2 — İhalesi 6/8/941 Çarşamba günü saat 10 da Topkapı Maltepesinde Askerî Satınalma komisyonunda yapılacaktır. Evsaf ve şartnamesi mezkûr komisyonda görülebilir.

3 — Tutarı 25500 lira ve kat'i teminatı 3825 liradır (6416)

Harita Umum Müdürlüğünden:

1 — Harita kıtası erlerinin ihtiyacı için (400) adet kaput (450) takım kışlık ve (820) takım yazlık elbiselerle (3.000) takım çamaşır ve (2.800) çift yün ve (2.800) çift tire çorap mübayaa edilecektir.

2 — Pazarlık 12 ağustos 1941 salı günü saat (10) da Ankara Cebeci Harita Satınalma Komisyonunda yapılacaktır.

3 — Muhammen bedel tutarı (23.653) yirmi üç bin altı yüz elli lira (10) kuruş ve pazarlık teminatı da (3.548) üç bin beş yüz kırk sekiz liradır.

4 — Taliplerin şartnameyi görmek üzere her gün ve pazarlık için de teminatlarile birlikte yazılı gün ve saatte Komisyona gelmeleri. (6410)

Yüksek Mühendis Mektebi Müdürlüğünden:

1940-1941 ders yılı hariç, evvelki senelerden kamp eksiği olan talebenin bu noksanlarını tamamlamak üzere Üniversite Talim Taburu Komutanlığına müracaatları ilân olunur. «6379»

Günün Bulmacası

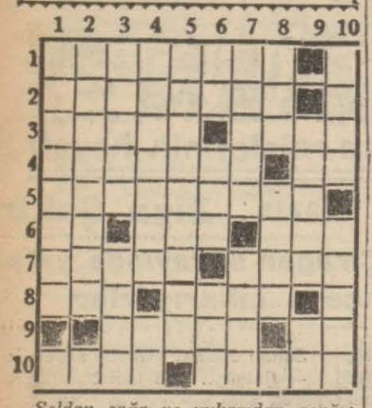

Soldan sağa ve yukarıdan aşağı:
1 — Hile. 2 — Yüksek kalbli (mürekkep kelime). 3 — Bir İtalyan parası - Çehre. 4 — Acele eden - Sanat. 5 — Baytar. 6 — Genişlik - Eski türkçe bir harfin okunuşu - İfsat eden. 7 — Bir erkek ismi - Bir suça karşı verilen karşılık. 8 — Oldukça Zeybek oynıyanlara bir hitap. 9 — Hasta huylu - Bir nota. 10 — Mamure haline getirme - Bir mânanın ifadelendirilmişi.

Dünkü bulmacanın halledilmiş şekli

	1	2	3	4	5	6	7	8	9	10
1	D	U	D	A	K	■	Y	A	F	A
2	A	N	A	S	O	N	■	D	A	L
3	V	U	R	A	M	A	Y	A	N	■
4	A	T	■	K	İ	■	E	Y	İ	K
5	■	■	K	İ	T	A	R	A	■	U
6	S	A	R	R	A	F	■	N	■	R
7	A	V	E	■	C	İ	N	■	L	A
8	F	A	M	■	I	T	İ	R	■	N
9	O	R	A	K	■	A	C	U	L	■
10	L	■	■	A	■	B	E	S	İ	M

RADYO

BUGÜNKÜ PROGRAM

7,30 Program, 7,33 Müzik, 7,45 Haberler, 8,00 Müzik, 8,30/8,45 Evin saati.

12,30 Program, 12,33 Saz eserleri, 12,45 Haberler, 13,00 Hafif türküler, 13,15/14,00 Program.

18,00 Program, 18,03 Müzik, 18,30 Serbest 10 dakika. 18,40 Piyasa şarkıları, 19,00 Konuşma, 19,15 Müzik, 19,30 Haberler, 19,45 Yurttan sesler, 20,15 Radyo gazetesi, 20,45 Fasıl heyeti, 21,00 Ziraat Takvimi ve Toprak mahsulleri Borsası, 21,10 Fasıl heyeti, 21,25 Konuşma: (Sanatkârlarımız konuşuyor), 21,40 Opera musikisi, 22,30 Haberler, 22,45 Müzik, 22,55/23,00 Yarınki program ve kapanış.

Büyük Müsabaka

HİLÂL GENÇLİK KLÜBÜ MENFAATİNE

Sanatkâr Müzeyyen Senar ve arkadaşlarının konseri. Saz, caz, dans ve sürprizler. Suadiye plâjı gazinosunda 2 ağustos 1941 cumartesi günü akşamı saat 22 den itibaren

Fatih Sulh İkinci Hukuk Hâkimliğinden:

Yusuf Handan: Şehremaneti karşısında Binbirdirek meydanında «7» numarada yahut Eminönü Şeyhgeylânî mahalle, Bahçekapı, İskele caddesi 31 sayılı dükkânda:

Gayrimenkulü işgalden dolayı ecrimisil olarak tahakkuk ettirilen 39 lira 61 kuruşun %5 faiz ve %10 ücreti vekâletle tahsili hakkında aleyhinize Hazine tarafından açılan alacak dâvasının ilânen yapılan davetiyeye rağmen bulunmadığınız muayyen duruşmada bittalep gıyabınızda dâvaya bakıldı. Arzuhal okundu müddei vekili dâvayı tekrarla vesaikini ibraz etti. Verilen liste mucibince şahitlerin istimaına da karar verilmiştir. Muhakemenin bırakıldığı 20 Ağustos 41 Çarşamba saat on birde duruşmıya gelmez ve müddetinde itiraz etmezseniz vâkıları kabul etmiş sayılacağınızı bildiren işbu muameleli gıyap kararı tebliğ makamına kaim olmak üzere on beş gün müddetle ilân olunur.

(1941 —292)

ZAYİ — Askerlikten terhis tezkeremi kaybettim. Yenisini çıkaracağımdan eskisinin hükmü yoktur. Mehmet oğlu Ahmet Yıldız, Rizeli 1319

Türkiye Cümhuriyet Merkez Bankası 26 - 7 - 941 vaziyeti

AKTİF	Lira	Lira
Kasa:		
Altın: Safi Kilogram 72.684.619	102.124.204.75	
Banknot	27.965.676.--	
Ufaklık	603.281.35	130.693.162.10
Dahildeki Muhabirler:		
Türk Lirası	407.032.30	407,032.30
Hariçteki Muhabirler:		
Altın: Safi Kilogram 12.160.894	17.233.401.21	
Altına tahvili kabil serbest dövizler		
Diğer dövizler ve borçlu kliring bakiyeleri	44.985.759.01	62.119.160.22
Hazine tahvilleri:		
Deruhte edilen evrakı nakdiye karşılığı	158.748.563,—	
Kanunun 6 - 8 inci maddelerine tevfikan Hazine tarafından vaki tediyat	21.638.011.—	137.065.552.—
Senedat cüzdanı:		
Ticarî senetler	271.414.096.39	271.414.096.39
Esham ve tahvilât cüzdanı:		
A — Deruhte edilen evrakı nakdiyenin karşılığı esham ve tahvilât (İtibarî kıymetle)	45.477.001.93	
B — Serbest esham ve tahvilât:	8.310.245.19	53,787,247.12
Avanslar:		
Altın ve döviz üzerine avans	4.968.64	
Tahvilât üzerine avans	5.208.436.53	
Hazineye kısa vadeli avans		
Hazineye 3850 No.lu kanuna göre açılan altın karşılıklı avans	167.500.000.—	172.713.405.17
Hissedarlar :		4.500.000.—
Muhtelif		7.326.171.67
Yekûn		840 025 826.97

PASİF	Lira	Lira
Sermaye:		15.000.000.—
İhtiyat akçesi:		
Âdi ve fevkalâde	7.822.019.15	
Hususî	6.000.000.—	13,822.019.15
Tedavüldeki Banknotlar:		
Deruhde edilen evrakı nakdiye	158.748.563.—	
Kanunun 6-8 inci maddelerine tevfikan Hazine tarafından vaki tediyat	21.683.011.—	
Deruhde edilen evrakı nakdiye bakiyesi	137.065.552.—	
Karşılığı tamamen altın olarak ilâveten tedavüle vazedilen	17.000.000.—	
Reeskont mukabili ilâveten tedavüle vazedilen	250.000.000.—	
Hazineye yapılan altın karşılıklı avans mukabili 3902 No. lı kanun mucibince ilâveten tadavüle vazedilen	113.000.000.—	517,065.552.—
MEVDUAT:		
Türk lirası	70.953.416.79	
Altın: Safi Kilogram 877.150	1.233.782 03	72.187.198.82
3850 No.lu kanuna göre hazineye açılan avans mukabili tevdi olunan altınlar: Safi Klg. 55.541.930	78.124.167.90	72,124,167.90
Döviz taahhüdatı:		
Altına tahvili kabil dövizler		
Diğer dövizler ve alacaklı kliring bakiyeleri	30.277.058.47	30.277.058.47
Muhtelif		113.549.830.63
Yekûn		840.025.826.97

1 Temmuz 1938 tarihinden itibaren: İskonto haddi %, 4, altın üzerine avans % 3

İst. Deniz Lv. Satınalma Komisyonu ilânları

Marmara Üssübahrî K. Satınalma Komisyonundan:

Cinsi	Kilosu	Tahmin fiyatı Krş.	Sn.	Tutarı Lira	İlk teminatı Lira	Krş.
Bulgur	110.000	25	00	27500	2062	50
Kuru fasulya	58.000	18	50	10730	804	75
Nohut	58.000	19	00	11020	826	50
Kuru üzüm	50.000	30	00	15000	1125	00
Sade yağı	50.000	145	00	72500	4875	00
Zeytin	20.000	30	00	6000	450	00
Zeytinyağı	21.000	66	00	13860	1039	50
Sabun	50.000	45	00	22500	1687	50

1 — 16. Temmuz. 941 gününde yapılan kapalı zarf eksiltmesinde bulgur ve nohuta verilen fiyatlar gali görüldüğünden diğer altı kalem yiyecek maddelerine de talip zuhur etmediğinden yeniden kapalı zarfla eksiltmeleri 6. Ağustos. 941 çarşamba günü saat 15 de İzmitte Tersane kapısındaki Komisyon binasında yapılacaktır.

2 — Bu maddelere bir müteahhit tarafından fiyat verilebileceği gibi her madde için ayrı ayrı müteahhitlerce ayrı ayrı fiyat teklif olunabilir.

3 — Şartnamesi 25000 liradan yukarı olanlar bedeli ile ve diğerleri bedelsiz olarak Komisyondan alınabilir.

4 — Eksiltmeye iştirak edecek taliplerin 2490 sayılı kanunun istediği ticaret vesikalarını ve hizalarında yazılı teminatlarile birlikte tanzim edecekleri teklif mektuplarını belli gün ve saatten tam bir saat evveline kadar Komisyon Başkanlığına vermeleri. (6006)

* * *

Marmara Üssübahrî K. Satınalma Komisyonundan:

Cinsi	Kilosu	Tahminî fiatı Kuruş	Sn.	Tutarı Lira Krş.	Kat'î teminatı Lira Krş.
Toz şeker	109.989	48	19	53003 70	7950 56
» »	50.000	48	19	24095 00	3614 25

1 — Yukarıda cins ve miktarı yazılı toz şeker ayrı ayrı pazarlıkla satınalınacaktır.

2 — Pazarlıkları 4 Ağustos 941 pazartesi günü saat 15 ve 15,30 da İzmitte Tersane karşısındaki komisyon binasında yapılacaktır.

3 — Pazarlığa iştirak edecek taliplerin bu işlerle ilgili olduklarına dair ticaret vesikalarile birlikte yukarda hizalarında gösterilen teminatlarını belli gün ve saatte komisyon başkanlığına vermeleri ilân olunur. (6333)

Topkapı Maltepesindeki Satınalma Komisyonundan:

1 — 20 ton sabun pazarlıkla satın alınacaktır. Muhammen bedeli 11800 liradır.

2 — Şartname ve evsaf Topkapı Maltepesindeki Askerî Satınalma komisyonunda görülebilir.

3 — Pazarlık 4/8/941 Pazartesi günü saat 15 de komisyon binasında yapılacaktır.

4 — Kat'î teminat «1770» liradır. (6417)

İstanbul Vakıflar Direktörlüğü İlânları

Semti ve mahallesi	Cadde veya sokağı	No.	Cinsi	Muhammen aylığı L.	K.
Ayvansaray atik Mustafapaşa	Fırın	17	Ev	3	00
Edirnekapı, Avcıbey	Avcıbey çıkmazı	31	»	7	00
Edirnekapı, Avcıbey	Avcıbey çıkmazı	35	»	4	00
Çarşıda	Zincirli Han üst katta	22	Oda	1	50
Mercan İbrahimpaşa	Nasuhağa hanında	2	»	2	50
Çarşıda	Parçacılar	5	Dükkân	3	00
Çarşıda	Kazazlar Orta sokak	7	»	1	50
Çarşıda	» Kolyuk sokak	21	»	1	00
Çarşıda	Eskiciler	3	»	1	00

Yukarıda yazılı mahaller 942 senesi mayıs sonuna kadar pazarlıkla kiraya verileceğinden istekliler Çemberlitaşta İstanbul Vakıflar Başmüdürlüğünün Vakıf Akarlar Kalemine gelmeleri. «6441»

Pehlivan güreşi

Kandıra kazası Cümhuriyet Halk Partisinin tertip ettiği yağlı pehlivan güreşleri Kandırada 17 ağustos 941 Pazar günü yapılacaktır.

Başa 100, Başaltı 50, Büyük Orta 30, Küçük Orta 15, Desteye 10 lira mükâfat verilecektir. Ayni günde Halkevi Sosyal Yardım şubesi tarafından meccanen Sünnet düğünü yapılacaktır.

Maliye Vekâletinden:

Eski nikel 5, 10 ve 20 paralıkların tedavülden kaldırılması hakkında ilân

Eski nikel 5, 10 ve 20 paralıkların yerine dantelli bir kuruşluklarla bronz on paralıklar darp ve piyasaya kâfi miktarda çıkarılmış olduğundan eski nikel 5, 10 ve 20 paralıkların 31/6/942 tarihinden sonra tedavülden kaldırılması kararlaştırılmıştır. Mezkûr ufak paralar 1 temmuz 942 tarihinden itibaren artık tedavül etmiyecek ve bu tarihten itibaren ancak bir sene müddetle yalnız Malsandıklarile C. Merkez Bankası şubelerine ve C. Merkez Bankası şubesi olmıyan yerlerde Ziraat Bankası şubeleri tarafından kabul edilebilecektir.

Ellerinde bu ufak paralardan bulunanların bunları Malsandıklarile C. Merkez Bankası ve Ziraat Bankası şubelerine tebdil ettirmeleri ilân olunur. (4129—5605)

İst. Komutanlığı Satınalma Komisyonu İlânları

Beher kilosuna 12 kuruş fiyat tahmin edilen 199500 kilo patates 13/8/941 çarşamba günü saat 16 da kapalı zarf usulü eksiltme ile satın alınacaktır. Muhammen bedeli 23940 lira olup ilk teminatı 1795 lira 50 kuruştur. Şartnamesi her gün Komisyonda görülebilir. İsteklilerin belli günde muayyen saatten en az bir saat önceye kadar teklif mektuplarını makbuz karşılığı Fındıklıda Satınalma Komisyonuna vermeleri. «6194»

***

Beher kilosuna 40 kuruş fiyat tahmin edilen 637 ton sığır eti 12/8/941 günü saat 16 da kapalı zarf usulü eksiltme ile satın alınacaktır.

Muhammen bedeli 254800 lira olup ilk teminatı 13942 liradır. Şartnamesi her gün Komisyonde görülebilir. İsteklilerin belli gün ve saatten en az bir saat önceye kadar teklif mektuplarını makbuz karşılığı Fındıklıda Satınalma Kimisyonuna vermeleri. «6195»

* * *

25 ton sığır eti 1/8/941 Cuma günü saat 15,30 da pazarlıkla satın alınacaktır. Şartnamesi her gün komisyonda görülebilir. Isteklilerin belli gün ve saatte teklif edecekleri fiyata göre kat'î teminatlarile birlikte Fındıklıda Satınalma komisyonuna gemeleri. (6446)

İzmir Belediyesinden:

Propaganda işlerinde kullanılmak üzere, aşağıda izah edilen şekilde yeniden çekilmiş fotograflar için bir müsabaka açılmıştır.

1 — Müsabakaya, 12 fotografla iştirak edilecektir. Bu fotoğraflardan altı tanesi 941 İzmir Enternasyonal Fuarı ve Kültürpark hareketlerine, dört adedi İzmir şehrine ve ikisi de İzmir şehri içindeki arkeoloji ve tarihî eserlere ait manzaraları gösterecektir.

2 — Fotograflar asgarî 6×9 luk film üzerine çekilmiş olacak ve üç kopye ile birlikte film veya camlar Belediyeye teslim edilecektir.

3 — Müsabakaya iştirak edenlerden asgarî 10 fotografı beğenilmiş olan birinci, 8 fotografı beğenilen ikinciliği, 6 fotografı beğenilmiş olan üçüncülüğü kazanacaktır.

4 — Beğenilen fotograflar mukabilinde birinciye 200 lira, ikinciye 125 lira, üçüncüye 75 lira mükâfat verilecektir. Müsabakayı kazanmıyanların münfriden beğenilmiş fotograf ve klişeleri üçer liraya satın alınacaktır.

5 — Müsabaka, 1 teşrinievvel 941 günü nihayetlenecek ve neticesi 15 teşrinievvelde ilân edilecektir.

6 — Fazla izahat almak için riyasete şifahen veya tahriren müracaat edilecektir. «2925 - 6375»

Devlet Demiryolları İlânları

D.D./109 No. lı tarife şartlarını haiz olup mekteplerin umumî tatilinde ikmal imtihanlarına yetiştirilmek maksadile açılacak resmî kurslara devam edecek talebelere de kursun yapıldığı mektep müdürlüğünden veya Maarif müdürlüklerinden vesika getirmeleri şartile kursun devamı müddetince 1/8/941 tarihinden itibaren aylık abonman kartı satılır. Fazla tafsilât için istasyonlara müracaat edilmesi. «4915 - 6437»

Emlâk ve Eytam Bankasından:

Esas No.	Mevkii ve evsafı	Mukadder kıymeti Lira K.
216	Kandilli, Mezarlık sokak eski 27 numaralı 64770 metre murabbaı tarla	972 —
496	Beylerbeyi, Bostancıbaşı Abdullahağa mahallesi eski Aziziye, yeni Arabacılar sokak eski 7, yeni 17, 19 numaralı 14306 metre murabbaı tarla	1001 —
497	Beylerbeyi, Bostancıbaşı Abdullahağa mahallesi Hacı Ömerefendi İstavroz sokak eski 5, yeni 7 numaralı 3097 metre murabbaı tarla.	155 —
499	Beylerbeyi, Bostancıbaşı Abdullahağa mahallesi Rasimağa sokak eski 6, yeni 4 numaralı 17870 metre murabbaı tarla	268
505	Çengelköy, Kaldırımyolu sokak eski, yeni 37 numaralı 183860,48 metre murabbaı tarla	3677 —
878	Rumelihisarı, Hacıkemalettin mahallesi Türbe sokak eski 31, yeni 43 numralı 831,30 metre murabbaı arsa	4157
2467	Yeniköy, Ayanikola mahallesi Berber Yanko sokak eski 9, yeni 15 numaralı 58 metre murabbaı evin 8/12 hissesi.	529
2655	Arnavutköy, Kireçhane sokak eski 12 mükerrer, yeni 20 numaralı ev.	1252
2710	Bebek, Dere sokak eski 22, yeni 24 numaralı 252 metre murabbaı bahçeli ve bir odalı ev	114
2788	İstinye, Neslişah Sultan mahallesi eski Değirmen, yeni Hamam sokak eski 61, yeni 8 numaralı 200,50 metre murabbaı ev.	178 —
2981	Sarıyer, Yenimahalle Birinci Yeni sokak eski 31, 33, yeni 39, 41 numaralı ev ve ahırın 4/6 hissesi	1622 —

Yukarıda adresi ve tafsilâtı yazılı gayrimenkuller peşin para ve açık arttırma usulile satılacak ve ihale Umum Müdürlüğün tasvibine arzedilecektir.

Müzayedeye iştirak edecekler mukadder kıymetin yüzde onu nisbetinde teminat yatırmaları lâzımdır.

İhale, 11/8/1941 pazartesi günü saat ondadır. Satış esnasında verilen bedel mukadder kıymeti geçtiği takdirde teminat akçesi derhal arttırılmıyarak ihale kimin uhdesine icra edilirse teminat akçesi ona ikmal ettirilecektir.

İsteklilerin pey akçesi, nüfus tezkeresi ve üç kıta fotografla birlikte bildirilen gün ve saate kadar şubemiz Emlâk Servisine gelmeleri. «886» «6252»

Askerî Fabrikalar Satınalma Komisyonu İlânları

Malzemenin cins ve miktarı	İhalenin gün ve tarihi	Muhammen bedeli Lira	Kat'î şartname teminat bedeli Lira Kuruş
153 ton benzin	6.8.941 çarşanba 14	48.960	7344 243
Muhtelif numaralarda 9 kalem ve cem'an 188 ton maden yağı	6.8.941 » 14,30	69.660	9466 349
15 ton kulp ipi	6.8.941 » 15	22.500	3375
1000 - 1500 M3 ceviz tomruğu	6.8.941 » 15,30	57.000	8550 285
50 ton bor yağı	6.8.941 » 16	25.000	3750
600 ton mazot	6.8.941 » 11	73.800	9880 369

Yukarıda cins ve miktarı yazılı malzeme hizalarında gösterilen gün ve saatlerde askerî fabrikalar umum müdürlüğü merkez satınalma komisyonunca pazarlıkla ihale edilecektir. Muhammen bedelleri ve kat'î teminatlarile şartname bedelleri hizalarında gösterilmiştir. Taliplerin mezkûr gün ve saatlerde komisyona müracaatları. (6337)

* * *

İlân tashihi

Gaztemizin 29/7/941 tarihli nüshasında neşrolunan Askerî Fabrikalar Satınalma Komisyonunun 6 kalem malzeme alımı hakkındaki ilânında 600 ton mazotun şartname bedeli «369» olacak iken «4369» kuruş şeklinde neşredilmiştir. Tashih olunur.

İstanbul Hava Mıntaka Depo Amirliğinden:

1 — 112 kalem elektrik malzemesi alınacaktır.

2 — Katî teminatı 5307 liradır. Bu teminatı Bakırköy Malmüdürlüğüne yatırılarak makbuzile birlikte 14/8/941 perşembe günü saat 14 te Yeşilköy Hava Mıntaka Depo Âmirliği Satınalma Komisyonunda bulunmaları.

3 — Bakırköy Malmürürlüğünden alınacak 177 kuruşluk makbuz mukabilinde evsaf listesi verilir. «6422»

Temmuz : Perşembe

1360 H. RECEB 6 — **31** — 1357 Rumî Temmuz 18

Gün : 212 — Hızır 87

Vakitler	Ezanî S.	Ezanî D.	Vasatî S.	Vasatî D.
Güneş (Yarınki)	09	30	05	56
Öğle	04	55	01	20
İkindi	08	49	17	16
Akşam	12	00	20	27
Yatsı	01	49	22	17
İmsak (Yarınki)	7	28	03	54

Sahibi: *Z. T. EBÜZZİYA*
Neşriyat Müdürü: *C. BABAN*
Basıldığı yer: *Matbaai EBÜZZİYA*

Bir genç kız iş arıyor

Eski Türkçeyi okuyan ve yeni Türkçeyi iyi bilen, işlek bir yazıya malik ve açık fikirli bir kızım. Hususî veya resmî bir müessesede yazı ile meşguliyeti, herhangi bir işi kabule âmadeyim.

Adres: Emirgân, Reşitpaşa mahal. 50 No. da

Hatice Sönmezışık

BORSA

30 - 7 - 941 muamelesi

Londra	1	Sterlin	5.20
Nevyork	100	Dolar	129.0325
Cenevre	100	İsv. Fr.	—.—
Madrit	100	Peçeta	12.84
Yokoha.	100	Yen	30 90
Stokhol.	100	İsveç kr	30.77

ESHAM VE TAHVİLÂT

Yüzde 5 İkramiyeli 938		—.—
» 5 » 1933 Erganî A.B.C.		—.—
» 7 Sivas-Erzurum	1	—.—
» »	2	—.—
» »	3	—.—
» »	4	—.—
» »	5	—.—
» »	6	—.—
» »	7	—.—
Anadolu Demiryolu	1 ve 2	—.—
Osmanlı Bankası		25.50
Tütün Reji Şirketi		0.65
T. C. Merkez Bankası		—.—

Borsa harici altın fiyatı

Reşadiye	25	Lira	90	Kr.
Kalın Beşibirlik	111	»	00	»
Külçe altın gram:	1	»	33	»

Büyük casus romanı: 87 — **Nakleden: *Cim. Mim***

— Başka bir diyeceğin var mı?

— Talımin edersin, bütün tertibat alınmıştır. Zaten senin hayyen veya meyiten elde edilmen şart, kaçmıya teşebbüs edersen vurulursun...

— Artık vazifeniz başladı demek.

— Başladı.

— Beni ne yapacaksınız?.

— Kapının önünde bir otomobile bindireceğim, arabanın içinde gözlerini bağlıyacağım, İtalyaya sevkedileceksin!

— Bu memlekette hükûmet denilen bir şey yok mu?

— Var...

— Bir şehrin içinde bu haydutluğu nasıl yapacaksınız!

— Artık orası bizim bileceğimiz mesele.

— Ne zaman gideceğiz?

— Hazır olduğunuz zaman.

— Ben sizin keyfinize ve emirlerinize tâbiyim.

— Öyle ise gidelim.

Yerimden kalktım, şapkamı giydim, Janno arka cebinden ufak bir tabanca çıkardı. Yanıma sokuldu, dudaklarını dudaklarıma yaklaştırdı.

— Son bir defa daha, dedi.

Ona bu fırsatı verdim.

Kapının önünde uşak kılıklı memur, bekliyordu. o öne geçti, ben ortada Janno arkada ilerledik, apartımanın merdivenlere açılan kapısında iki kişi daha bekliyordu. Onların da biri sağıma, diğeri soluma takıldı. Birinci katı indik.

Ben herhangi bir harekete geçmekten, gözleri yaşartıcı toz atmaktan çekiniyordum. Zira beni kıskıvrak yakalamalarından korkuyorum. Onun için böyle dört kişinin ortasında sokak kapısının önüne kadar geldim. Ropot beni gördü, iki arkadaşı ile beraber hissettirmeden civarımıza sokuldu, kapının önüne koskoca, kapalı bir otomobil getirmişlerdi.

Ne yapacaksam, bu otomobilin içine girmeden yapmaklığım lâzımdı.

Kapının önündeki basamakları soğukkanlılıkla indim, fakat o sırada birdenbire silkinerek göz yaşı döktüren tozları etrafıma serptim. Şaşkınlıktan bilistifade iskarpinimi elime aldım, ve topuğumdaki küçük bombayı otomobilin basamağının altına fırlatıp attım. Büyükçe bir infilâk oldu. Ortalık biribirine karıştı. Janno derhal kolumdan yakaladı, silkindim, yanımdan kaçtım, Ropot ile arkadaşları da derhal yanıma seğirterek İtlyan memurlarile yumruklaşmıya başladılar. Ben karşıki kaldırıma geçtim. Bizim arkadaşlar yanıma geldiler, biraz ilerden yanıma gelen bir otomobil kapısı açıldı, ben içeri girerken iki el tabanca atıldı. Ben kendimi otomobilin içine bihûş attım. Sağ omuzuma bir kurşun isabet etmiş, bir de bacağımdan vurulmuştum.

Otomobil süratle ilerledi, kendimi kaybetmiştim.

* * *

Beyaz duvarların ortasında gözlerimi açtım, omuzum ve bacağım sarılmıştı... Bizim genç şef baş ucumda idi. Ropot da odada idi.

(Devamı var)