CUMA
5
EYLÜL
1941

TAN EVI
İSTANBUL, Ankara Caddesi 102
TELGRAF: TAN, ISTANBUL
TELEFON: 24310, 24318, 24319
ALTINCI YIL — No. 2175
5 KURUŞ

TAN

GÜNLÜK SİYASÎ HALK GAZETESİ

Çocuğunuza verebileceğiniz en kıymetli hediye
YALNIZ
Çocuk Ansiklopedisi
Olabilir. Çünkü bütün hediyeler unutulabilir. Fakat ÇOCUK ANSİKLOPEDISI Çocuğun bütün hayatında izini bırakır.
FİYATI (6) LIRADIR.

Millî Şefimiz Balıkesirde

Halkın Coşkun Tezahüratı İle İstikbal Edilen Cümhur Reisimiz, Balıkesiri Millî Birliğin Güzel Bir Örneği Olarak Tasvir Etti

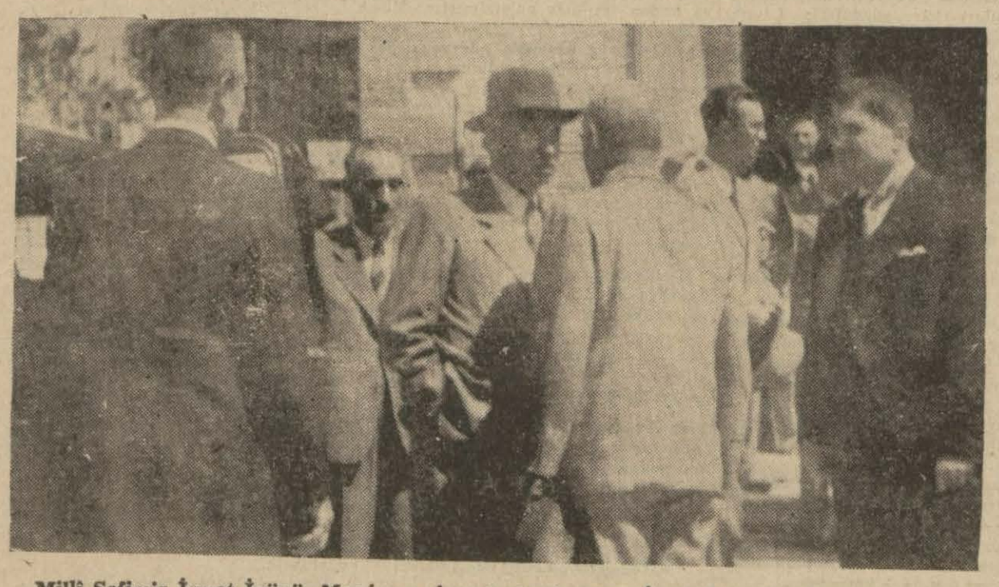

Millî Şefimiz İsmet İnönü, Manisayı ziyaret etmek üzere İzmirden hareketleri sırasında

Balıkesir, 4 (A.A.) — Millî Şef İsmet İnönü, dün saat yirmide Ayvalık yoliyle İzmirden Balıkesire gelmişlerdir. Millî Şef, cadde ve sokaklarda toplanan on binlerce halkın coşkun tezahüratı arasında doğruca hususî trenlerine giderek geceyi orada geçirmişlerdir.

Cümhurreisimiz, bugün saat dokuzda şehrin görülecek yerlerini ve bu arada kız sanat okulunu, hastahaneyi, Halkevini, Atatürk parkını, ziraat bahçesini gezmişlerdir.

İnönü, Halkevinin oparlörü ile Balıkesir halkına bir hitabede bulunarak ezcümle dediler ki:

"Vilâyetinizin her tarafında vatandaşları çalışkan ve neşeli buldum. Balıkesir millî birliğin güzel bir örneği olarak takdir ederim. Buradan çok neşeli olarak ayrılacağım ve diğer gittiğim vilâyetlere Balıkesirin selâmını götüreceğim.,,

Gönüllere ferahlık verici bu sözler, meydanlarda toplanan binlerce halk tarafından sürekli alkışlarla karşılnmıştır.

Reisicümhur İnönü, bugün saat 12.20 de hususî trenleriyle Balıkesirden ayrılmışlardır.

Sovyetler Galip Gelirse!

Bugünkü harpte dövüşen iki taraf vardır. İki taraf da harp ve sulh gayelerinin ana prensiplerini ilân etmişlerdir. Almanyanın galip gelmesi demek, onun ilân ettiği yeni nizamın kurulması, Sovyetlerin galip gelmesi demek, demokrasilerin sulh plânları dahilinde dünyaya yeni nizam verilmesi demektir. Yoksa, münferit bir Sovyet zaferi ve bir Sovyet sulhü düşünmek varit değildir.

M. Zekeriya SERTEL

Alman - Sovyet harbi Sovyetlerin galibiyetile neticelenirse ne olabilir?

Bazıları bir Sovyet zaferinin bütün Avrupaya kommünizmi yaymağa kâfi geleceğini zannediyor ve böyle bir ihtimalden endişeye düşüyorlar. Bunlara göre Sovyetler Almanları mağlûp ettikleri takdirde Avrupada derhal büyük bir kommünist ihtilâlini tahrik edecekler ve dünyayı korkunç bir tehlike ile karşı karşıya bırakacaklardır.

Diğer bazılarına göre Sovyetlerin muzaffer olması Türkiyenin de aleyhindedir. Çünkü bunlara göre muzaffer bir Rusyanın ilk işi Boğazları almağa teşebbüs etmek ve binaenaleyh Türkiyeye taarruz etmek olacaktır. diyor.

Bu endişelerin ne dereceye kadar varit olduğunu tesbit için evvelâ şu hakikati göz önünde bulundurmamız lâzımdır: Sovyet Rusyanın bu defaki harpte tek başına muzaffer olmasına imkân kalmamıştır. Şark cephesinde Kızıl Ordu Alman taarruzuna karşı ancak pek büyük zayiata mukabil mukavemet edebilmektedir. Almanların iddiası mübalâgalı olarak telâkki edilebilse bile, Sovyetlerin Şark cephesinde hiç olmazsa bir iki milyon insan kaybettiklerini kabule mecburuz. Bu yıkıcı ve yıpratıcı harp, Almanları olduğu gibi ve belki de ondan fazla Sovyetleri zayıf düşürmektedir. Çünkü Sovyetler fazla olarak arazi kaybetmekte, bir çok zengin ziraat ve sanayi merkezlerini tahribe mecbur kalmaktadır.

Binaenaleyh Sovyet Rusya harbi kazanabilmek için Ingiltere ve Amerika ile anlaşmağa mecbur olmuştur. Ingiltere ve Amerika Sovyet Rusyanın harpteki zayiatını ve harp sanayiinin uğradığı tahribat yüzünden husule gelen boşlukları telâfi ile kalmıyacak, üç devletin bütün kaynakları ve istihsal kudreti tevhit edilerek müşterek hedefe karşı bir plân dahilinde kullanılacaktır. Moskovada akdi kararlaştırılan Üçler konferansının en mühim mevzularından biri de budur.

(Sonu; Sa: 2; Sü: 6)

ASKERÎ VAZİYET

Leningrattaki Muharebeler

Şark Cephesinde Harbin Siklet Merkezi Tamamen Leningrada İntikal Etmiş Bulunuyor

Şark cephesindeki askerî harekât kışın eşiğine basmış bulunuyor. Almanlar kış başlamadan bu cephedeki ilk hedeflerine varmak için son gayretlerini sarfediyorlar. Şimdi harekâtın sıklet merkezi Leningrada intikal etmiştir. Havaların bozulmasına, şiddetli mukavemet görmelerine ve harbedilen sahanın baştan başa müstahkem olmasına rağmen Alman başkumandanlığı kış gelmeden Leningradı zapta karar vermiş görünüyor. Onun için on beş gündenberi buradaki Alman kuvvetleri adım adım ilerleyerek Leningrat şehrinin 50 kilometre mesafesine kadar sokulmaya muvaffak olmuşlardır. Yalnız buradakai harp gayet müşkül şartlar içinde cereyan ettiği için Almanların bu muharebelerde büyük zayiatı göze aldıkları anlaşılıyor.

Sovyetler de ne pahasına olursa olsun, Leningradı düşmana vermemeye karar vermiş görünüyorlar. Bütün müdafaa kuvvetleri şehrin iç müdafaa hatlarına çekilmiştir. Tallin'den tahliye edilen kuvvetler donanmanın himayesinde Leningrada nakledilmişlerdir. Baltık donanması da şehrin sol kısmının müdafaasına işirak etmektedir. Sovyet hava kuvvetleri de buradaki müdafaaya bütün kuvvetleri ile yardım etmektedir. Stalin son bir tedbir olmak üzere Leningradın müdafaası için Mareşal Voroşilofun riyasetinde altı kişilik bir müdafaa heyeti vücude getirmiştir.

Leningrat zaten çok müstahkem bir yer olduğu için, bütün bu müdafaa tertibatının da ilâvesi ile zaptı güç bir hale getirilmiştir. Bitaraf askerî mütehassısların fikrine göre Leningrat bu şartlar içinde uzun müddet mukavemet edebilir. Almanların Leningradı zapt için hiç olmazsa bir milyon insan feda etmeyi göze almaları lâzımdır.

Merkez cephesinde:

Merkezde vaziyet biraz müphem görünüyor. Mareşal Timoçenko bu cephede on gün kadar evvel mukabil hücumlar yaparak gerek Leningrat, gerek cenupta Gomel üzerine yapılan tazyiki azaltmıya teşebbüs etmişti. Bu teşebbüs muvaffak olmuş, Alman kuvvetleri bir mikdar ricate mecbur kalmış ve arkadan yeni kuvvetler göndermek mecburiyeti hasıl olmuştu. Bu arada Sovyetlerin de merkez cephesine taze kuvvetler gönderdikleri ve dört beş gün evvel tekrar mukabil hücum-

(Sonu; Sa: 2; Sü: 2)

Bir Amerikan Gazetesinin Makalesi

"Amerika Artık Bitaraf Değil, Muharebe Vaziyetindedir,,

Nevyork, 4 (A.A.) — "New - York Times" gzetesi yazıyor:

"Mihver namına söz söyliyen bir zat "iş günü" münasebetiyle söylediği nutukta Roosevelt'in harp halinde bulunan bir devletin şefi gibi konuştuğunu beyan etmiştir. Bu zat, Roosevelt'in hangi taraftan olduğunu tesbit eden ve bu harpte daha simdiden intihap ettiği tarafa müzaherette bulunan bir milletin sefi gibi konuştuğunu söylemek istiyorsa, haklıdır. Amerika artık bitaraf değildir. Amerika artık iki taraftan birini tercih etmiştir.

(Sonu; Sa: 2; Sü: 2)

Ofi'ye Göre Türkiye'nin Parolası Şu:

"Kahramanlık Ve İhtiyat,,

Ofi Ajansı, Ankaranın Sulhü Korumak İçin Sarf Ettiği Gayreti Tebarüz Ettiriyor

"Türk Milleti, Şefinin Etrafında Sımsıkı Toplanmıştır,,

Vichy, 4 (A.A.) — "Ofi - Havas" ajansı Türkiyenin Zafer Bayramı münasebetiyle diyor ki:

"Ankarada Zafer Bayramı umumiyetle her vakitkinden daha parlak olmuştur. Asker geçidi bilhassa heybetli olmakla kalmamış, Zafer türkülerinden ve coşkun alkışlardan memleketle hükûmet arasında tam bir birlik olduğu da açıkca görülmüştür.

Türk milleit, tehlikeler içinde memleketini daima idare etmesini bilmiş olan Millî Şefine mutlu bir itimat besliyebileceğini bugünkü vahim anlarda tamamiyle müdriktir. Harbin bütün Türk hudutlarına yaklaşmış olduğu bu günlerde, yıldönümünün kutlandığı kahramanlık menkibelerinin gerek resmî tezahürlerde, gerek gazetelerde tebarüz ettirilmesi kadar tabiî bir şey olamaz.

(Sonu; Sa: 2: Sü: 5)

Sobranya Fevkalâde Bir Toplantı Yaptı

Bulgar Nazırları İzahat Verdiler

"Bulgar Milleti İçin Endişe Edilecek Hiç Bir Şey Yoktur,,

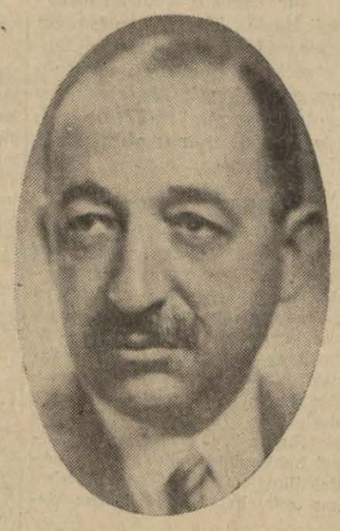

Bulgar Başvekili Filof

Soyfa, 4 (A.A.) — Bulgar ajansı bildiriyor:

Dün Bulgar parlâmentosu üçüncü fevkalâde içtima devresinin birinci celsesini akdetmiştir.

Sabahleyin hükûmet azaları da hazır olduğu halde meclis ekseriyet partisi toplanmıştır.

Başvekil Filof söz alarak, celsenin ruznamesini bildirmiş ve memleketin umumî vaziyeti hakkında izahat vermiştir.

Hariciye nazırı da Bulgaristanın haricî siyasetini etrafiyle anlatmış ve haricî vaziyetin iyi olduğunu söyledikten sonra millî birliğini isbat ettiği takdirde, Bulgar milleti için endişe edilecek hiç bir şey olmadığını tebarüz ettirmiştir.

Orta şarka harp malzemesi nakleden gemilerin himayesine memur bir muhripte faaliyet

ALMAN TEBLİĞİ

Leningrat Muharebesi Şiddetli

Harekât Plân Dairesinde İnkişaf Ediyor

Fin Kıtaları Her Tarafta Eski Hudutlara Vardı

Briansk'ın Muhasara Edildiği Söyleniyor

Bir Alman Grupuna Kumanda Eden Mareşal Von Reichenau

Berlin, 4 (A.A.) — Şark cephesinde muharebe, plân dairesinde inkişaf etmektedir.

Finler, her tarafta eski hudutlara vardı

Helsinki, 4 (A.A.) — Mareşal Mannerheim Fin askerlerine hitaben bir emriyevmî neşrederek harekât esnasında gösterdikleri parlak cesaretten dolayı Fin kıtalarını tebrik ettikten sonra bilhassa şöyle demektedir:

"Metin olmaya devam etmeliyiz, silâhı bırakarak sapana sarılmanın zamanı henüz gelmemiştir.,,

Diğer taraftan Fin tebliğinde şunlar kaydedilmektedir:

"Kareli berzahında düşman a-

(Sonu; Sa: 2; Sü: 7)

Dikkat!

Bugün, İdarei Örfiye Komutanlığının bütün vatandaşların hüviyet cüzdanlarını üzerlerinde bulundurmaları lâzım geldiğini tebliğ ettiği gündür.

Sokağa çıkmadan evvel hüviyet cüzdanınızı cebinize koymayı unutmayınız.

Mr. Eden Moskovaya Gidecek

Japonya, Pasifikte Bitaraf Bir Mıntaka Tesis Etti

Sovyetlere Malzeme Geçirilmiyecek

Nevyork, 4 (A.A.) — "New - York Times" gazetesine göre Moskovada başlıyacak olan İngiliz - Rus - Ameikan konuşmalarına İngiliz hariciye nazırı Edenin de iştirak etmesi pek muhtemeldir.

Pasifikte bitaraf mıntaka

Ankara, 4 (Radyo Gazetesi) — Japonya, Pasifikte bitaraf bir mıntaka çizmiş, bu mıntakaya harp gemileriyle harbe müteallik mazeme taşıyan gemilerin girmesini yasak etmiştir.

Japonlar, Amerikalıların yaptıkları gibi sahillerini bitaraf bir mıntaka ile korur gibi davranmak istiyorlarsa da maksat, Rusyaya yardıma mani olmaktır.

(Sonu; Sa: 2; Sü: 7)

SOVYET TEBLİĞİ

Yeni Sovyet Mukabil Hücumları

Merkezde de Taarruzlar Devam Ediyor

Londra Kronştat Üssünün Tehlikede Olduğunu Bildiriyor

Briansk'ın İşgali Haberi Tekzip Edildi

Moskova, 4 (A.A.) — Sovyet resmî tebliği: 3 Eylûlde kıtalarımız bütün cephe boyunca düşmanla anudane muharebeler yapmıştır. Sovyet pilotları Leningrat civarında düşman tayyarelerini muvffakıyetle tahrip etmeye devam etmişlerdir.

Sovyet mukabil hücumları

Moskova, 4 (A.A.) — Sovyetlerin mahallî mukabil hücumları merkez mıntakası cephesi ü-

(Sonu; Sa: 2; Sü: 4)

Günler Geçerken

(Kanije Muhasarası) Münasebetiyle

Yazan: REFİK HALİD

Sayın "hakkı tarık us,, , N amık Kemal'in (Kanije) sini, lisanımızın şimdiki şivesine muvaffakiyetle naklederek bastırmış; pek isabet etmiş. Bilhassa şu sırada maneviyat yükseltici cesaret kamçılayıcı o kabil kahramanlık eserlerine gençliğin dikkatini çekmesi büyük bir hizmettir; tebrik ederiz. Bunu, böylece baydeyledikten sonra meselenin esasile alâkalı olmiyan bir noktaya - noktadan ziyade bir harf şekline - ilişeceğim: Sayın muharrir, ismini teşkil eden üç kelimeden majüsküllerı kaldırmış. Neden? Bir mahviyetkârlık alâmeti mi, yoksa uğura inanma uğur deneme mi, yahut da kravatı atmak nevinden bir sadelik merakı mı? Bilmiyorum. Snobizm diyemeyiz, zira matbuatımızın bu cidden değerli rüknü ne snobluk yapacak yaştadır, ne de en genç yaşındanberi hoppa başlıdır.

Zaten kendi adından majüsküllerı hazfettmesine karışmak bize düşmez. Yalnız, (Kanije) ye yazdığı başlanıçta bütün has isimleri de küçük harflerle dizdirmiş olmasına, bir okuyucu sıfatile, itiraz etmek hakkımızdır. Zira o alışılmamış şekil gözleri yorduğu gibi zihni de çeliyor, karileri zorluğa sokuyor. İşte bir misal:

"namık kemal, kanijeyi magosa zindanında yazmış ve o mecburiyet altında ahmed nafiz müstaar adıyla bastırmıştı.,,

Buradaki Namık Kemal, Kanije, Magosa, Ahmet Nafiz isimlerinin majüsküldan mahrum edilişinde ne fayda veya ne türlü zevk var? Bilâkis bir yadırgama hasıl etmiyor mu? Ortada henüz yeni harfleri sökme müşkülâtı, hususile hâd devrinde bir imlâ kargaşalığı hüküm sürerken okumayı ve anlamağı kolaylaştırmağa yarayan has isimler ve satır başı majüsküllerini kaldırmak suretile zorluğu arttırmak doğru mudur? Yine muharririn "baş langıç,, da bıraktığı iki ufacık boşluğa dokunacağım: Şerefli (Kanije) vakası (Naima) tarihinde gayet uzun ve tafsilâtlı bir surette naklediilmiştir; binaenaleyh o büyük nasir ve tarihçinin de hizmetini zikretmek fena olmazdı. Saniyen, otuz şukadar sene evvel bugün biri nasılsa hayatta kalmış, öbürü vefat etmiş olan - iki genç muharrir, Naima ile Kemalden ilham alarak (Kanije) nı dört perdelik vatanperverane bir piyes çıkarmışlardı. Bu piyes larca oynanmış, halkı heyecana getirmiş, o muharrirlerin yografilerinde de yer almıştı. Haydi diri kalanından ... fakat Hakkın rahmetine kavuşmuş olan "Müfid Rat...

NAPOLEON

Tefrika No. 51

Fransızların Son Taklibi Hükûmet Teşebbüsü de Yine Muvaffak Olamamıştı

— Siz, diyor, Müra'yı, yakında çıkağımız yeni seferden haberdar ediz!,,

Karolin, bu talebi yerine getireceği bildiriyor, ve o da Napoleona rbut görünüyor. Çünkü düşünüyor Napoleonun tekrar zafer kazanmamümkündür. O takdirde, araları bok olursa, Krallığı elden kaçırması htemeldir. Bununla beraber, İngileyi de kırmıyor, ve, vaktiyle kendi llığının hudutları haricine koğdu- Sicilya Kralı ile, gizli gizli muhae ediyor. Onunla bir takım hafi ahedeler imzalıyor. Bu muahedeler cibince, icabında Müra da onlarla ttefik hareket edecektir.

nparator, Bernadotu da, Müra ile i derecede hain addediyor. Fakat, da şiddet göstermiyor. Hattâ itkına mükâfat olarak ona Pomeyayı vadediyor. Fakat muhteris nadotun gözü, Pomeranyada de- Fransadadır.

Japoleon, Prusyayla da, yeni dost- muahedeleri imzalıyor. O sırada rlinde, Madam dö Stael tarafından ilen bir baloda Fransızlar, İmpaora kötü bir suikast hazırlıyorlar. yetleri bittabi yine taklibi hükûttir. Fakat muvaffak olamıyor-

Bu buhranlı haftalar zarfında, İmatorun gönlünü kazanmağa çalış- düşmanlardan birisi de, Fontenblö mahbus bulunan Papadır. Napole- kendi tarafına çektiği bir kaç rui reisin yardımı ile, nihayet onun nlünü de yumuşatmıya muvaffak oor. Ona diyor ki:

— Düşününüz bir kere, bütün Alnya yeniden katolik olunca, kilise kadar büyür, ve nüfus kazanır!,,

) esnada, bütün Avrupayı, derin bir h arzusu sarmış görünüyor. Papa, hü Vistülde akdetmek istiyor. Menih ise, Londrada.

Napoleonun Şonbron'dan tanıdığı nt Bubna, sulh teklifinde bulunmak e Parise geliyor: Zira Viyana, disinden istenilen kontenjanı ne ebiliyor, ne de, reddedebiliyor. Bu rla o sutat ayında, Napoleon i- sulhü elde etmek mümkündü. Fa- o, sulhe herkesten fazla muhtaç uğu halde, kabul olunması imkân- şartlar sürdü.

k on sene zarfında yaptığı bütün pler, kendisine ilk muzafferiyetlein bir mabaadi, bir neticesi olmak re zorla kabul ettirilmişti. Bugün gtitikçe büyüyen tehlikeye ve artereddüde rağmen, harp arzusu o- tıpkı gençlik zamanındaki gibi rayıp teshir ediyor. Zaten Napon daima bu adamdır. O, galip gelinharbi aramaz, fakat mağlûp olunca, hezimetin acısını çıkarmak ihtiyaonu harpçi bir insan haline sokar. ndi de Rusya seferi neticesinde lekelenmiş olan silâhlarının şerefi, ancak, milleti için ve bizzat kendisi için tekrar kazanmak istediği zaferlerle kurtarılabilir. Bunun içindir ki, o, 1813 yılı zarfında sulhü üç defa geri itiyor. Reddediyor.

Harp hazırlıkları

Koalisyon yapmış olan devletler, her tarafta harbe hazırlanıyor. İngiltere, gerek Prusya ile gerek İsveç ile de birer ittifak imzalyor. Çar, Prusyanın da yardımını temin etmek için Şarki Prusyadan vazgeçiyor. Prusya da buna mukabil, bütün Almanları harbe kışkırtıyor. Rusya ile, bir mütareke de Avusturya yapıyor. Napoleon ise, Silezyayı Viyanaya bir defe daha teklif ediyor. Fakat Viyana bu teklifi bir daha reddediyor. Bütün devletler silâha sarılınca ve Prusyanın bir harp ilân etmesiyle muhasemat başlayınca, Taleyran gülümseyerek:

"— İşte, diyor, İmparatorun Fransa kralı olacağı zaman gelmiştir!,,

Her tarafta hazırlıklar fevkalâde ilerlemiştir. Facia herkes tarafından sezilebilecek kadar âşikâr bir hal almıştır. Hadiselerin yürüyüşünü durdurabilecek bir tek adam vardır: Napoleon.

Fakat o da fevkalâde yorgundur. Bu yorgunluğu ifşa eden ilk alâmet, onun sadeleşmeye meyletmesidir. Meselâ etrafındakilere:

"— Ben, diyor, artık etrafımda, tantana, debdebe istemiyorum. Etrafım biraz tenhalâşsın. Ahçılarım, hizmetkârlarım azaltılsın. Bir sürü hademe, bir sürü uşak istemiyorum. Kantinlerin mikdarını da azaltın. Mefruşat da ayni nisbette azaltılsın. Dört karyola yerine iki karyola alınsın. Bana da, güzel ve muhteşem olmaktan ziyade sevimli olan ufak ve sade bir saray plânı yapılsın. Sarayın etrafı bahçe olsun. Bu saray, bir istirahat yerine, yani, ömrünün sonuna yaklaşmış bir adamın ikametgâhına benzetilsin!,,

Napoleon'un bedbinliği Kolenkura yaptığı itiraftan da bellidir. Bir gün ona diyor ki:

(Arkası var)

RADYO

BUGÜNKÜ PROGRAM

7.30	Program	18.03	Şarkılar
7.33	Müzik (pl)	18.40	Kuartet
7.45	Haberler	19.00	Konuşma
8.00	Müzik (pl)	19.15	Kuartet
8.30	Evin saati	19.30	Haberler
	O	19.45	Klasik müzik
12.30	Program	20.15	Radyo gaze
12.33	Oyun havası	20.45	Şarkılar
12.45	Haberler	21.00	Ziraat tak
13.00	Şarkılar	21.10	Temsl
13.30	Müzik (pl)	22.00	Orkestra
	O	22.45	Orkestra
18.00	Program	22.55	Kapanış

Asker Aileleri İçin Yardım Mükellefiyeti

Tatbikata Bugünden İtibaren Başlanıyor

Asker ailelerine yardım için vilâyet umumî meclisi tarafından kabul edilen tekliflerin tatbikine bugünden itibaren başlanacaktır.

Belediye bu hususta bütün hazırlıkları ikmal etmiştir. Elektrik ve tramvay ücretlerine yapılan zamlar bugünden itibaren tahsil edilecektir.

Tramvay, tren, vapur ücretlerinde yalnız birinci mevkilerde birer kuruş zam vardır. İkinci mevkilerde yoktur. Haliç vapurlarında da zam alınmıyacaktır.

Mezbaha rüsumundan alınacak yüzde 50 zam, buz hasılatı, soğuk hava depoları kirası ve et nakliye ücreti müstesna olarak tahsil olunacaktır.

Konturat resimlerinden alınacak yüz de 50 zamlar için noterlere, belediye şuabatına ve diğer alâkadarlara tebligat yapılmıştır.

500 liraya kadar alman 20 paralık resim yarından itibaren 30, ve daha yüksek olanlardan alınan 40 paralık resim 60 paraya çıkarılmıştır.

Hâl ve dellâliye rüsumu da yüzde 50 zamla alınacaktır. Sinema, tiyatro, konser biletlerinden alınacak yüzde on rüsum soğuk damga ile biletlere damgalanarak tahsil edilecektir. Haliç vapurlarından başka deniz, kara nakil vasıtalarının birinci mevkilerine yapılan zamlarda keza biletler üzerine işaretlenmiştir. Yalnız otobüs zamları otobüs sahiplerinden peşinen alınacak ve biletler işaretlenecektir.

Askerlik mükellefiyeti kanununun 63 ve 64 üncü maddeleriyle ihtiyat zabitleri kanununun 25 inci maddelerine göre tecil edilenlerin listeleri kaymakamlar tarafından askerlik şubelerinden alınacak ve bu listeler tahakkuk ve tahsil şubelerine verilerek tahsilât yapılacaktır. Bu gibilerden beşer lira alınacaktır.

POLİSTE:

Otobüs Kazasında İki Kişi Öldü

Galata köprüsünün üstünden geçen bir kamyon henüz hüviyeti tesbit edilemiyen bir ameleyi çiğnemiştir. Yaralı bitkin bir halde Beyoğlu hastahanesine kaldırılmış, fakat ölmüştür. Tahkikata devam edilmektedir.

Edirnekapı - Topkapı arasında işleyen bir otobüs de 9 yaşında Hüsnüye çarpmıştır. Hüsnü ağırca yaralanmış ve kaldırıldığı Şişli Çocuk hastahanesinde ölmüştür.

ÇÖKÜNTÜ ALTINDA KALDI — Fatihte bir inşaatta çalışan amele Ahmet, kazdığı kuyunun toprakları altında kalmış, etraftan yetişenler tarafından kurtarılarak Cerrahpaşa hastahanesine kaldırılmıştır.

Kuru Sebzelere Narh Kondu

Fiyat Mürakabe Komisyonunun Şimdiye Kadar Azamî Fiyat Veya Kâr Haddi Tayin Ettiği Maddeleri İhtiva Eden ve Bütün Dükkânlara Dağıtılan Listeyi Veriyoruz

Fiyat mürakabe komisyonu dün toplanarak fasulya, nohut ve mercimek nevilerine ayrı ayrı fiyat koymuştur. Fasulyalardan tombul çalı toptan 19,5 perakende 22,5, sert çalı toptan 20,5 perakende 23,5; horos 24 - 27,5, Rize ve Of battal 27 - 31, barbunya 15-17, Karadeniz ufak 16-18, dermason 29 - 31,5 kuruştan; nohut natürel temiz toptan 15 perakende 17, 28 numara kalbur üstü temiz 17 - 19,5, 30 numara kalbur üstü İspanya tohumu 24-25,5, 32 numara İspanya tohumu 27-31 kuruştan ve mercimeklerden yüzde 85 randımanlı yeşil mercimek toptan 21, perakende 24, kırmızı mercimek toptan 13 ve perakende 15 kuruştan satılacaktır.

Okuyucularımıza bir kolaylık olmak üzere fiyat mürakabe komisyonu tarafından kabul edilen ve bütün mağazalara dağıtılan diğer maddelere ait azamî satış fiyatlarını da veriyoruz:

ET FİYATLARI — Kuzu ile kıvırcık perakende fiyat kilo başına 60, karamanın canlı fiyatı kilo başına 27 toptan 48, perakende 55; dağlıçın canlı fiyatı kilo başına 28, toptan 53, perakende 60 kuruştur.

KAHVE — Kavrulmuş ve çekilmiş kahvenin müstehlike perakende satış fiyatı bütün İstanbul vilâyeti dahilinde 284 kuruşa. Kavurup öğüttüğü toz kahveyi perakendecilere satanlar toptan azamî satış fiyatı 262,5 kuruşa.

DÖKME SARI MISIR — Dökme sarı mısır toptan 8,5 kuruş.

SADEYAĞ — Urfa toptan 160, perakenle 178, Diyarbakır 152,5, perakende 170, erimiş Kars, Ardıhan toptan 145, perakende 162, erimemiş Kars Ardıhan toptan 120, perakende 134, Trabzon yağı toptan 120, perakende 134 kuruştur.

PEYNİR — Toptan azamî kilosu 62, perakende 75 kuruştur, Yarım yağlılara ayrıca fiyat konacak.

En âlâ kaşar peynirlerinin toptan kilosu 108, perakende 120 kuruştur.

Kaşar peynirinin ikinci ve üçüncü kalitesine henüz fiyat konmamıştır.

MANİFATURA — Yerli mamulâtı olmıyan yünlü, pamuklu, ipekli, keten ve bilcümle mensucatın perakende yüzdeleri üç sınıfa göre tesbit edilmiştir.

Üçüncü sınıf için azamî yüzde yirmi beş, ikinci sınıf için yüzde otuz beş, birinci sınıf için ise yüzde ellidir.

Yerli ipliklerin toptan azamî kâr haddi standart bezlerde yüzde on beş fantezilerde yüzde yirmidir.

Yerli standart ipeklilerin mağazada perakende satışları yüzde yirmi beş standart harici olanlar ikinci sınıf mağazalarda yüzde otuz beş, birinci sınıf mağazalarda yüzde elli, diğer bilûmum mağazalarda ise yüzde yirmi beş kâr ile yapılacaktır.

Yerli pamuklu ve yünlü mensucat ve ipekliler için tesbit edilen kâr yüzdeleri şunlardır:

Toptan yerli pamuklu ipekliler yüzde üç, perakende yüzde on beş, toptan yerli kaput bezleri yüzde üç, perakende yüzde on beş, toptan yerli diğer pamuklu mensucat yüzde yedi, perakende yüzde on beş, toptan yün ipekliler yüzde on, perakende yüzde yirmi, toptan yerli yünlü mensucat yüzde on, perakende yüzde yirmi.

TUHAFİYE — Bilûmum tuhafiye eşyasında maliyet üzerinden toptancılar yüzde yirmi üç, perakendeciler yüzde yirmi beş kâr alabileceklerdir.

AYAKKABI FİYATLARI — Hazır ayakkabıları kâr yüzdeleri: Lâstik, lâstik çizme, şoson, keten tenis ayakkabıları, hara malı kadın, erkek ve çocuk ayakkabıları, yalınkat terlikler, mestler ve bilûmum sandallar yüzde yirmi beş, piyanta, krepsol erkek triyandafora kadın ayakkabıları yüzde otuz; piyanta ve yapıştırma, krepsol, mantarlı ve altı lâstik zenne ayakkabıları yüzde otuz beş; hazır ayakkabılar, maliyetlerine yukarki kâr yüzdelerinin ilâvesiyle satlacaklardır.

Toptan satışlarda toptancı, perakendeci; yüzde on beş tenzilât yapacaktır.

ODUN VE KÖMÜR — Odun, kuru meşe ve gürgen odununun çekisi toptan 435, perakende 560 kuruştur. Dükkânlarda kilo üzerinden yapılan satışlar azamî yüz paradan olacaktır.

Nakliyesi perakendeciye ait olmak üzere ikinci ellere yapılacak satışlar toptandır.

Perakende satış fiyatı olan 560 kuruşa kesme, eve veya dükkâna kadarki nakliye ve istif masrafları dahildir.

Kömür, Anadolu ve Rumeli farkı gözetmeksizin kömürün toptan kilosu 5,5, perakende 7 kuruştur.

Araba ve kayıklardaki satışlar toptandır

Başvekil Maarif Vekiliyle Görüştü

Ankara, 4 (TAN) — Başvekil Dr. Refik Saydam bugün öğleden evvel Maarif Vekâletine gelerek Vekil Hasan Ali Yücel ile bir saatten fazla maarif işleri etrafında görüşmüş ve izahat almıştır.

Bir Kısım Tiftik İhracatçıları Arasında

Fiyatı Düşürmek İçin Anlaşma Yapmışlar

Ankara, 4 (TAN) — İstanbulda tiftik ihracatçıları birliğinde bir kısım azanın dahilden düşük fiyatlarla tiftik mübayaası için aralarında bir anlaşma yapmış oldukları hakkında bazı şikâyetler yapılmıştır. Ticaret Vekâleti, pay tevzi talimatnamesinin bugün kıdemli ihracatçılara bahşettiği rüçhanlı hakların tiftik ihracatında bu şekilde makûs bir netice vermesine mani olmak üzere tetkiklerde bulunmaktadır.

Yeşil Limonları Boyamak Suretiyle İhtikâr Yapanlar

Mersinde yeşil limonların kimyevi gazla rengini sarartarak İstanbula sevkeden bir tüccarın orada altmış paraya aldığı limonları şehrimizde üç kuruşa sattığı fiyat mürakabeye ihbar edilmiştir. Piyasada yapılan araştırmalarda soldurulmuş limonların beş kuruşa kadar satıldığı anlaşılmıştır. Mürakabe kontrolörleri tahkikatı genişletmişler ve neticede İstanbul ile Mersin arasında iki Lübnanlının bu işi müşterek olarak yaptıkları neticesine varmışlardır. Büro bu işin zincirleme taraflarını da tetkike başlamıştır.

İHTİKAR VAKALARI — Fiyat mürakabe bürosuna yapılan dört ihtikâr ihbarından iki esnafın ihtikâr suçu tesbit edilmiş ve evrakı komisyona verilmiştir.

Çarşıkapıda seyyar manav Tahsin, Suphiye ve Semiha isminde iki fiyat mürakabe memuruna 2 kilo yerine 1.5 kilo şeftali vermiştir. Suçlu yakalanmış, adliyeye verilmiştir. Asliye İkinci ceza mahkemesi Tahsini 5 gün hapse mahkûm etmiştir.

★ Ağustos ayı içinde Asliye ikinci ceza mahkemesinde 42 ihtikâr davasına bakılmıştır. Bu davaların 36 sı mahkûmiyetle diğerleri de beraatle neticelenmiştir.

İstanbul Ticaret Odası Umumî Kâtipliği

Ankara, 4 (TAN) — İstanbul Ticaret Odası umumî kâtibi Cevat Nizami Düzenli İzmir borsa komiserliğine tayin edilmiştir. Mevzuata göre, İstanbul ticaret odası umumî kâtibi fiyat mürakabe komisyonunun da azası olması icap ettiğinden bu vazifeye bu mevzuata vukuf ve ehliyeti olan bir zatın tayin edilmesi kararlaştırılmıştır. Eski İstanbul ticaret müdürü Muhsin Naimin bu vazifeye tayin edildiği haberi asılsızdır.

GÜNÜN MESELESİ

Yine Apartıman Derdi

Yazan: Naci Sadullah

Bir vatandaş:

"— Siz, diyor, apartımanları sahiplerinden çektiklerimizi yazarken ümide kapılmış ve: "— Oh, çok şükü nihayet bizim derdimize de sıra geliyor!,, demiştim. Fakat maalesef, ümide kapılmamla sukutu hayale uğramam bir oldu: Çünkü siz o bahsi, bizin derdimizi açmadan kapattınız. Bu itibarla o mevzua bir defacık daha dönmeniz ricasiyle, size dert yanmaktan kendimi alamıyorum:

Ben namuskâr bir memurum. Yeryüzünde hiç kimsem yok. Mazbut yaşıyan, borcuna sadık bir insan olduğum halde, aylardanberi uğraştığım halde mal sahipleri tarafından ileriye sürülen bir çok şartları kabul ettiğim halde hâlâ, bir apartıman bulamıyorum. V. bir apartıman bulamadığım için, hayatım otel köşelerinde geçiyor.

Aylardanberi, her apartıman kapısından bu çileyi çekmeye mahkûm olunarak kovuluşum, büyük bir kusurum (!) yüzündendir: Bu büyük kusurum (!) da, kimsesiz ve bekâr bir vatandaş oluşumdan ibarettir. Çünkü her apartıman sahibinden aldığım cevap şudur:

"— Biz, kimsesiz, bekâr adama daire veremeyiz!,,

Unutmayın ki, benimle bu hususta hemdert olan vatandaşların yekûnu İstanbulda mevcut apartımanların mikdarından bile kabarıktır. Vaktiyle, bekârları evlenmiye zorlamak isteyenler onlardan vergi alınmasını teklif etmişlerdi. Acaba apartıman sahipleri vergi almak suretiyle başarılamyan bu tazyiki yapmak için, bekârları sokakta bırakmaya mı karar verdiler?,,

Bundan evvel de muhatap kaldığımı hatırladığım müteaddit şikâyetler, bu vatandaşın sözlerine tamamiyle uygundu.

Diyelim ki, apartıman sahipleri, mallarını diledikleri vatandaşlara kiralamakta serbesttirler. Fakat apartıman sahiplerine nedense yaranamayan bekâr vatandaşlar ne yapsınlar?

Bu gidişle, zavallı bekâr vatandaşlar evlenseler bile, zevcelerine karşı başlarını alabildiğine eyik tutmaya mahkûm olacaktır. Çünkü, herhangi bir ihtilâf vukuunda, bayanlar kocalarını:

"— Şimdi çekilir giderim, yine sokak ortalarında kalırsın!,, diyerek tehdit edebilirler.

Devası bulunmaz "apartıman dertleri,, serisine, bekâr vatandaşların şikâyetlerini de katarken, eşyaya esaretimizin hudutsuzluklarından ürkmemek elimden gelmiyor!

İdare Amirleri Arasınna

Ankara, 4 (TAN) — Dahiliye Vekâleti, idare âmirleri arasında yapılacak yeni tayin ve nakillere dair hazırlıklara başlamıştır. Bu arada bazı valiler tekaüde sevkedilecekler ve münhal olan Trakya umumî müfettişliğine de münasip birisi tayin edilecektir.

GECE GELEN HABERLER

Süveyşe Bir Hava Akını

Kahire Civarına da Bombalar Düştü

Kahire, 4 (A.A.) — Dahiliye Nezetinin resmi tebliği: Dün gece Kae ve Süveyş kanalı mıntakalarına hava akını yapılmıştır. Kahirenin ar mahallerine bir bomba düşmüş, kişi ölmüş ve 21 kişi yaralanıştır. Hasar azdır.

Süveyş kanalı mıntakasında hasar ussa da zayiat olmamıştır. Şehrin ük bir kısmında da tehlike işa- verilmiştir.

Belgradda 50 Komünist Kurşuna Dizildi

Kudüs, 4 (A.A.) — Belgrat radyuna göre, işgal altındaki Sırbisn Alman valisi, Belgrat şehrinin sokağında bir "Sırp komünisti,, afından bir Alman askerinin öldülmesi sebebiyle elli kadar komütin, mukabelebilmisil olmak üzekurşuna dizildiğini dün akşam ha- vermiştir.

İzmirde Bir Kaza

zmri, 4 (TAN) — Devlet Demirları Halkapınar atölyesinde maracı 35 yaşında Ali iki lokomotifin mponları arasında sıkışarak ölmüş-

Sobranya Fevkalâde Bir Toplantı Yaptı

(Baş tarafı 1 incide)

undan sonra Dahiliye Nazırı Abski söz alarak, Şarktaki askerî hatât bakımından dahilî vaziyet hakda izahatta bulunmuş ve alınacak birleri bildirmiştir.

kseriyet partisi mebusları, Nazırn bu izahatlarını hususî bir alâile dinlemişler ve memnuniyetni alkışlarla izhar etmişlerdir.

Yeni bir lâyiha

ofya, 4 (A.A.) — Sobranya Mecn bugün tasdikine arzedilecek kanun lâyihasına göre, gerek ete ve hususî eşhasa, gerek belelere ait emlâka karşı yapılan suistlardan mütevellit zarar ve ziyan nların vukua geldiği mıntakalar ya kasabalar halkına ödetilecektir. Diğer cihetten bu kanun lâyihası ıcibince, devlet koruma kanununa fikan mahkûm edilen her memur aüt hakkından mahrum edilecektir

Fuar Futbol Fikistürü

İstanbul Takımı Maçlara Girmiyor

İzmir, 4 (TAN) — Fuar futbol müsabakalarının fikstürü bugün hazırlandı. İstanbul bölgesi Beşiktaş takımından oyuncu alamadığı için maçlara iştirak etmemektedir.

Müsabakalar Ankara, İzmir ve İçel muhtelitleri arasında yapılacaktır.

Altı Eylûlde Ankara - İçel, 7 Eylûlde Ankara - İzmir, 8 Eylûlde İzmir - İçel oynıyacaktır.

Pazar günü de İstanbul - İzmir, Ankara, Balıkesir - Aydın mıntakalarının rekortmen atletleri karşılaşacaktır.

Fuar tenis müsabakaları bugün Kültür parkta baslamış, çok alâkalı geçmiştir. Aydın Öktem (İzmir) Hayatiye, Hasan (İstanbul) Paradiyaya (İzmir), Suat (İstanbul) Naciye (Balıkesir), Reçyo (İzmir) Kerime (Ankara), Telyan (İstanbul), Ahmet Kandoğana (Ankara), Erik (İzmir) Şevkete (İzmir), Ziro (İzmir) Alâattine (İstanbul), Cim jiro (İzmir) Orhana (Ankara) Telâsin (Ankara) Hüseyine (İzmir) galip gelmişlerdir.

İkinci devrede Jiro (İzmir) Telâsine (Ankara), Hasan (İstanbul) Aydına (İzmir), Suat (İstanbul) Reçyoya (İzmir), Telyan (İstanbul) Erike (İzmir)

Çift erkeklerde Erik ve Kristiyan (İzmir) Şevket ve Hakkıya (Kocaeli) galip gelmişlerdir.

Bir Amerikan Gazetesinin Makalesi

(Baş tarafı 1 incide)

Ve şimdi bir muharebe vaziyetindedir. Amerika reisicümhurunun şahsî arzusiyle değil, kongrenin karariyle bu rolü üstüne almıştır.

En kat'î hareketi kendisine muhariplerden birine malzeme vermek ve diğerine vermemek imkânını temin eden icar ve iare kanunlarının kabulü olmuştur.

Hükûmete Ait Kâğıtları Satanlar

İzmir, 4 (TAN) — Gümrük memurlarından Ali ile maliye odacılarından Tayyar, hükûmete ait resmî evrakı kesip kâğıtçılara satarken 16 kilo kâğıtla birlikte cürmümeşhut halinde yakalanmışlardır.

Askerî Vaziyet

(Baştarafı 1 incide)

lara başladıkları bildirildi. Hattâ Sovyet kuvvetlerinin Bobruisk ve Gomel civarına kadar sokuldukları haber verildi. Mareşal Timoçenko ordularının bu mukabil hücumları Leningrada karşı yapılan Alman taarruzunu durduramamış, fakat Gomelden cepheyi yararak ilerlemek isteyen Alman motörize kuvvetlerinin ileri hareketlerine mani olmuştu. Bununla beraber dün gelen haberler Almanların tekrar Smolenskin şarkında harbe başladıklarını ve Smolensk ile Moskova arasında bulunan Miyasma mevkiinde Sovyet kuvvetlerini mağlûp ederek Briansk'a kadar ilerlediklerini bildirmektedir. Fakat Stokholmden verilen bu haber henüz ne Berlin ve ne de Moskova tarafından teyit edilmemiştir.

Ukraynada harekât:

Cenup cephesinde Almanlar Budienny ordularını Dinyeper nehrinin şarkına attıktan sonra, bu nehri geçmek için bir iki teşebbüs yapmışlar, fakat muvaffak olamayınca bu teşebbüslerinden vazgeçmişlerdir. Buna mukabil Sovyet ordularının nehri geçerek garp sahilinde bir köprü başı elde etmeye çalıştıkları görülüyor. Mareşal Budienny'nin, Dinyeper nehrinin şark sahiline çekildikten bir hafta sonra mukabil hücumlara geçmesi, nehrin garp sahilinde köprü başı elde etmeye çalışması, ricat hareketini muvaffakıyetle yaptığına ve kuvvetinden büyük bir şey kaybetmediğine delâlet etmesi itibariyle mühimdir.

Kış harbine doğru

Journal de Geneve gazetesinin askerî muharriri Almanların şark cephesinde maruz bulundukları müşküller hakkında şu dikkate şayan malûmatı vermektedir:

"Sovyet harbi Almanları fevkalâde müşkül yeni meseleler karşısında bırakmıştır. Almanlar, huduttan itibaren 900,000 kilometrelik bir saha işgal etmektedirler. İleri cephede harbeden Alman kuvvetleri huduttan 800 kilometre uzakta bulunmaktadır. Bolşevikler geri çekilirken her şeyi imha ettikleri için Almanlar işgal ettikleri sahada müsadere edecek bir şey bulamıyorlar. Ordunun bütün erzak ve levazımı Almanyadan getiriliyor.

Motörize ve modern bir ordunun ne istihlâk ettiği gözönüne getirilirse, cephe arkasındaki servisin ne kadar büyük güçlüklerle çarpıştığı tahmin edilebilir. İaşe konakları ihdasında, münakale yollarının tanziminde Todt'un organizasyon kabiliyeti harikalar yaratmıştır. Eğer Alman ordusu taarruz kabiliyetinden bir şey kaybetmemişse bunu ona medyundur. İşçi ekipleri askerlerin zarurî iş ortaklarıdır.

"Bu iş birliği şüphesiz kışın daha güç olacaktır. Çünkü yolların fenalığı nakliyatı güçleştirecektir. Zaten salâhiyettar Alman makamları şimdiden kışın bu geniş sahada yerleşecek ordunun levazımını tedarik ile meşguldür. İsviçreye seyyar barakalar ve kar temizleme arabaları sipariş etmişlerdir. Norveç ve İsveçten kürk ve ski getirtmeye başlamışlardır. Bu suretle soğuğa karşı mücadeleye hazırlanmaktadırlar. Fakat mesele büyük bir ordunun harap olmuş bir sahada kışı geçirmesidir. Motörize kuvvetlerin memleketi mağlûp ettikleri iddia edilmişti. Kışın şiddeti karşısında bu iddianın ne dereceye kadar doğru olduğu anlaşılacaktır. Şimdiye kadar Alman ordusu yalnız güzel mevsimlerde kısa harplerle meşgul olmuştur. Eğer Eylûl sonuna kadar Sovyetlerin askeri kudretlerini ezmeye muvaffak olamazlarsa büsbütün başka bir harp tarzı ile karşılaşacaklardır.,,

Sovyet Tebliği

(Baştarafı 1 incide)

zerinde muvaffakıyetle devam etmektedir. Almanlar mevzilerini birer birer terkediyorlarsa da anudane bir mukavemet göstermekte ve topçu ile havan toplarını büyük mikyasta kullanmaktadırlar.

Almanların Kief civarında 15 bin kişi kaybettikleri haberi Pravda gazetesinde neşredilmiştir.

Baltıktaki Rus üsleri

Londra, 4 (A.A.) — Almanların Tallin'i almış olmalarına rağmen Rus donanmasının Finlânda körfezine hâkim ve Alman vapur kafilelerine büyük zayiat verdirmekte olduğu ve Rusların sağlam bir surette tutundukları Hangö hariç, Almanların Sovyet Avrupasındaki bütün üsleri tehdit etmekte bulunduğu ve dünyanın en kuvvetli kalelerinden biri olan Fronştat üssünün cidî bir tehdide maruz olduğu bildirilmektedir.

Leningrad etrafında

Londra, 4 (A.A.) — Leningrad'ın Alman tehdidine maruz bulunduğu hakkında endişeye yer yoktur. Mareşal Voroşilof'un şehrin müdafaasını müessir surette hazırladığı ve büyük Alman kuvvetlerini aylarca hareketsiz bırakmıya muktedir olacağı hakkındaki kanaat umumidir. Almanların bu şehrin 25 kilometre cenubuna vardıkları ve Leningrad - Moskova demiryolunun bir noktasını zaptettikleri hakkındaki haber doğru değildir. Buna rağmen Sovyet çeteleri Alman münakalâtını güçleştirmektedir.

Briansk'ın zaptı asılsız

Moskova, 4 (A.A.) — Lozovski gazetesi, Almanların Moskova - Kief demiryolunun iltisak noktası olan Briansk'ı zaptetmiş oldukları iddiasını "radyo zaferi" diye tavsif etmektedir.

Ofi'ye Göre Türkiyenin Parolası Şu:

(Baştarafı 1 incide)

Meselâ Falih Rıfkı Atay, Ulusun 27 Ağustos tarihli nüshasında, Türkiyenin kendi istiklâlini müdafaaya azmetmiş olduğunun herkesçe bilinmesi lâzımgeldiğini, İnönü adını taşıyan bir Sete malik bulunduğunu ve bu adım Millî kurtuluşta ilk zaferin remzi olduğunu ve Millî Şef ile ordunun etrafında ihaneti asla kabul etmiyecek olan birlik bulunduğunu yazıyor ve ertesi günü de kahramanlığın şuursuz hareketler demek olmadığına işaret evliyordu.

İşte Türkiyenin parolası şudur: Kahramanlık ve ihtiyat.

Reisicümhurun orduya gönderdiği telgrafta da yine bu iki nokta görülüyor. Filhakika, bu telgrafın ilk cümlesi, millet için asıl teminatın ordu olduğu hakkındaki cümle, Türkiyeye mütemadiyen verilen ve emniyetten ziyade haksızlıklar doğurabilecek olan teminata doğrudan doğruya bir telmih olarak telâkki edilmektedir. Bu cümle ihtiyatı tazammun ediyorsa, telgrafın heyeti umumiyesi de, sulhü korumak için sarfedilmekte olan gayretler akim kaldığı takdirde milletin kahramanlığına müracaat olunacağını ifade ediyor.

Bu telgrafta, bizzat Reisicümhurun da işaret ettiği gibi, geçen hafta sulhü korumak yolunda Ankara hükûmeti muazzam gayretler sarfetti. Hatırlardadır ki, Reisicümhur, birbiri ardından İngiliz ve Alman Büyük Elçileriyle görüştü. Her iki Büyük Elçinin Hariciye Vekili ile de uzun uzadıya konuştukları malûmdur. Bu suretle Türk hükûmeti iki tarafın hakikî niyetlerini öğrenmiş oldu. Fakat her şey olup bitmiş değildir. Von Papen Ankarada iki gün kaldıktan sonra tekrar İstanbula dönmüş ve Almanyaya hareket etmiştir. Orada Hitler ile görüşecektir. Diğer taraftan İngilterenin de İran meselesiyle çok meşgul bulunduğundan daha bir müddet herhangi bir teşebbüste bulunacağı zannedilemez.

Binaenaleyh, Ankarada büyük bir kararsızlık havası devam etmektedir, millet bunu biliyor ve tamamiyle itimat ettiği Şefi etrafında sımsıkı toplanıyor.,,

Üzüm ve İncir Piyasası

İzmir, 4 (TAN) — Son yağmurlardan incir ve üzüm mahsulü cüzi nisbette zarar görmüştür. Bu yüzden fiyatlarda tereffü vardır. Üzüm piyasası pazartesi, incir piyasası da salıya açılacaktır.

Sovyetler Galip Gelirse!

(Baştarafı 1 incide)

Yine Moskova konferansında konuşulacak meselelerden biri de daha geniş ve daha uzun müddetli bir siyasî anlaşmanın esaslarını kurmaktır. Bu anlaşma hiç şüphesiz Churchill - Roosevelt müşterek deklarasyonunda tesbit edilen ana prensiplere istinat edecektir. Bu ana prensipler ise, "alâkadar milletlerin arzuları hilâfına hiç bir toprak değişikliği yapılmaması, hiç bir milletin hükümranlık ve kendi kendini idaresini,, amirdir.

Ingiltere, Amerika ve Sovyet kaynaklarının tevhidi ve müşterek maksat için müşterek bir plân dahilinde kullanılması sayesinde Şark cephesinde Almanya mağlûp edildiği takdirde kazanılacak zafer bir Sovyet zaferi değil bir İngiliz - Amerikan - Sovyet galibiyeti olacaktır. Bu müşterek zafer neticesinde Avrupa ve dünyaya verilecek nizam, Churchill - Roosevelt deklârosyonunun esasları dahilinde bir nizam olmak lâzım gelir. İngiltere ve Amerika, harpten zaten yorgun düşmüş Sovyet Rusyanın Avrupada komünizm tahrikâtı yapmasına müsaade etmiyecekleri gibi, Stalinin de böyle bir hayal arkasında koşacağını zannetmek onun şimdiye kadar takip ettiği siyaseti bilmemek olur. Stalin öteden beri Sovyet Rusya hudutları dahilinde bir Sosyalist devleti kurmak için çalışmış, hiç bir zaman beynelmilel bir ihtilâle Sovyet Rusyanın yardım edeceğini vaad etmemiştir. Bilâkis her milletin zamanı gelince kendi ihtilâlini kendisinin yapması lâzım geldiğine inanmıştır. Ve Troçki ile aralarındaki en büyük ihtilâf bu olmuştur.

Hülâsa bugünkü harpte dövüşen iki taraf vardır. Iki taraf ta harp ve sulh gayelerinin ana prensiplerini ilân etmişlerdir. Almanyanın galip gelmesi demek, onun ilân ettiği yeni nizamın kurulması, Sovyetlerin galip gelmesi demek, Demokrasilerin sulh plânları dahilinde dünyaya yeni bir nizam verilmesi demektir. Yoksa münferit bir Sovyet zaferi ve bir Sovyet sulhü düşünmek varit değildir.

Alman Tebliği

(Baş tarafı 1 incide)

nudane bir mukavemet göstermiş ise de, neticede tamamiyle mağlûp edilmiştir. Bütün noktalarda memleketin eski hudutlarına varılmıştır.

Kanlı muharebeler oluyor

Ankara, 4 (Radyo gazetesi) — Leningrad meydan muharebesi dünya efkârı umumiyesini alâkadar eden en ehemmiyetli mevzu olarak ön plâna geçmiştir. Cephede muharebenin en kanlı ve en şiddetli safhaya girmiye başladığı muhtelif kaynaklardan gelen haberlerden anlaşılıyor.

Almanlar Leningrad'ın varoşlarından olan ve bu şehre (200) kilometre mesafede bulunan "Çaroskiya,, köyünü zaptetmişlerdir. Bu köy vaktiyle Rus çarlarının Leningrad'daki ikametgâhlarıydı. Yani çarlar Leningrad'da değil, burada otururlardı.

Leningrad ve havalisi kumandanı Mareşal Voroşilof halen bizzat cephede ve askerin başındadır. Kendisi Leningrad'ın müdafaasını temin için altı kişiden mürekkep bir komite kurmuştur. Şehrin üç milyon nüfusu vardır. Şehrin mahalle mahalle ve hattâ adım adım müdafaa edileceği anlaşılmaktadır.

Cephelerdeki vaziyet

Stokholm, 4 (A. A.) — Finlanda körfezinin Alman hava ve deniz kuvvetleri tarafından ele geçirilmiş olması dolayısiyle, halen Kareli berzahında bulunan Sovyet kıtalarının tahliyesi bundan böyle imkânsız görünmektedir.

Merkez cephesinde, Mareşal Timoçenko'nun yaptığı mukabil taarruz, şimdi, iki yüz kilometreyi mütecaviz bir cephe üzerinde inkişaf etmektedir.

Nihayet Almanların dün vasıl oldukları Briansk'ı da Rusların üç taraftan kuşattıkları haber veriliyor. Fakat aradan Rusların, silâh ve yardımcı kuvvet getirmiye uğraştıkları bir yol mevcut bulunmaktadır.

Mr. Eden Moskovaya Gidecek

(Baştarafı 1 incide)

Çünkü, bu bîtaraf mıntakanın hududu, bu mıntakadan geçilmeden Rusyaya varılmıyacak şekilde çizilmiştir.

İngitere ve Amerikanın bu mıntakayı tanımıyacağı anlaşılıyor. İngilizler buna bîtaraf mıntak değil, harp mıntakası diyorlar.

Diğer taraftan bir kaç gündenberi Roosevelt ile Prens Konoye'nin Pasifiğin bir köşesinde bir mülâkat yapacakları hakkında bazı haberler varsa da bu haberler henüz teeyyüt etmemiştir.

TAN

ABONE BEDELİ

Türkiye		Ecnebi	
400 Kr.	1 sene	2800	Kr
750 „	6 Ay	1500	„
400 „	3 Ay	800	„
150 „	1 Ay	300	„

Adres değiştirmek 25 kuruştur

BUGÜN

Japonya İle Bir Anlaşma Olacak mı?

Sovyet - Alman harbi daha doğrusu Kızılordunun mukameveti, Japon siyasetinde bir istikamet değişikliği temayülünü göstermektedir.

Amerikanın Japonyaya petrol ihracına karşı sıkı tedbirler almış olmasına mukabil Sovyetlere Vlâdivostok tarikile bol bol petrol, tayyare, esliha ve mühimmat göndermesi Japonya için bir harp sebebi teşkil edebilirdi. Çünkü bu suretle Vlâdivostok'un Amerikanın da yardımı ile Japonyayı ciddi bir surette tehdit edebilecek çok kuvvetli bir hava üssü haline gelmesi muhtemeldir. Fakat Japonya, kendi sahillerinden ve boğazlarından geçip Vlâdivostik'a giden ve kolaylıkla yakalaması mümkün olan nakliye gemilerinin serbest bir surette sefer etmelerine bugüne kadar müsaade etmiştir.

Bu hadise şu suretle izah edilmektedir: Japonya, yakında Moskovada toplanacak olan üçler konferansında Sovyetlerin İngiltere ve Amerika ile mutabık kalarak kendisinin çember içine alınmasını tamamlamasından endişe etmektedir. Fakat Japonya, Amerikadan Vlâdivostok'a petrol ve harp levazımı getiren vapurlara dokunmamak mukabilinde Stalinin kendi aleyhinde böyle bir kombinezona girmiyeceğini ümit edebilir.

Son haftalar içinde vukua gelen hadiseler, bu tahminleri teyit edecek mahiyettedir:

Hatırlardadır ki Japon matbuatı, Atlantik mülâkatında tesbit edilip ilân edilen deklârasyonda Japonyanın ismininin geçmemesinden âdeta memnuniyet beyan etmişlerdi.

Japonyanın Vaşington sefiri Amiral Nomura bir hafta kadar evvel Amerika hariciye nazırı Hull ile görüştükten sonra yaptığı şu beyanat ta şayanı dikkattir:

"Uzak şarkta Japonya ile Amerika münasebetlerini ayıran uçurumun doldurulması lâzımdır. Ben bunun nasıl olacağını bilmediğim halde olacağına kuvvetle kanîim: Biz diplomat gibi değil, iki insan gibi konuştuk. İki tarafı da tatmin edecek hal suretleri bulmaya çalışacağız.„

Prens Konoyenin bir kaç gün evvel Roosevelt'e mahiyeti henüz malûm olmayan bir mesaj gönderdiği malûmdur.

Japonyanın yarı resmî mahafili de son zamanlarda, Japonyanın uzak şark ta sulhün teessüsünden başka bir şey düşünmediğini ve katiyyen taarruz emelleri beslemediğini beyan etmektedirler.

Bütün bu sözler ve teşebbüsler, Japonyanın çok mümkün olan bir Amerika - İngiliz - Sovyet - Çin bloku çemberi içine alınması ve şimdiye kadar kazandıklarının hepsini bir hamlede kaybetmesi tehlikesi karşısında, azla iktifa ederek bir uzlaşma zemini aradığına delâlet etmektedir.

Bütün bu sulhperver beyanatın ve teşebbüslerin yanında, Domei ajansının, nasyonalist teşekküllerin ve askerî şeflerin, Japonyanın uzak şarkta yeni nizamı tesis etmek vazifesinden asla vazgeçmiyeceği ve bütün tehditlere rağmen bunu tahakkuk ettirmek için her şeyi yapacağı hakkındaki beyanatını da nazarı dikkatten uzak tutmamak lâzımdır.

Bu iki zıt tezahür karşısında iş adamlarının menfaatleriyle askerî partinin emperyalist emellerini telif etmek hususunda meharet sahibi olduğu söylenen Prens Konoyenin Japonyayı girdiği çıkmazdan az kâr ile çıkarmak için büyük gayretler sarfettiği hissolunmaktadır.

Daha dün endüstri mümessillerinin iştirakiyle yapılan bir toplantıda, Japonyanın tarihinin en vahîm buhranı karşısında bulunduğunu beyan eden Prens Konoyenin, dört büyük devletin askerî ve iktisadî kuvvetleriyle karşılaştığı takdirde Japonyanın maruz kalacağı âkıbeti düşünerek bir an evvel bir uzlaşmaya varmak istediği muhakkak gibidir.

Japonyanın kati bir karar almek için Sovyet - Alman harbinin neticesini beklemesi muhtemeldir. Buna rağmen, bir takım müzakerelerle vakit kazanmak istediğini zannetmiyoruz. Çünkü bugünkü şartlar içinde zaman Japonyadan ziyade karşı taraf için çalışmakta ve harp Almanyanın mağlûbiyeti ile sona erdiği takdirde Japonyanın elindeki topraklarla beraber bütün emellerine toptan veda eylemesi icap edecektir.

Japonya ile Amerika arasında cereyan eden müzakerelerin müsbet bir surette neticelenebilmesi için Japonyanın az çok tatmin edilmesi lâzımdır. Amerika ve müttefiklerinin Mançukuoyu tanımaları, belki de Japonyanın bazı kayıtlarla Hindiçinide kalmasına razı olmaları ve bunlara mukabil geniş mıkyasta iktisadî menfaatler temin etmesi mümkündür. Fakat Sovyetlerin, İngilterenin ve Felemenk Hindistanının zararına olarak tavizatta bulunacağı tahmin edilemez.

Bir kelime ile müttefiklerin, Japonyayı üçler paktından ayırmak Almanya yı daha çabuk mağlûp etmek için Pasifikte bir silâhlı ihtilâfa mani olmak maksadiyle Japonyaya mümkün olan bütün müsaadekârlıklarda bulunacakları muhakkak gibidir.

Yalnız müttefiklerin verebileceklerinin Japonyayı tatmin edip etmiyeceği malûm değildir.

M. ANTEN

Müdafaa iktisadiyatında

Fiat Mürakabesinin Şartları Nelerdir?

Yazan: **Nasuhi Baydar**

Muhtaç olduğumuz herhangi malı satın almak üzere çarşıya çıktığımız zaman onun bugün dünkünden pahalı olduğunu görüyor, köye gitsek çiftçinin, şehirde dolaşsak esnafın, ziyaretlerimizde dostun, her sınıf vatandaşın türlü mütaleasını dinliyoruz. İkinci Cihan Harbinin iktisadiyat üzerindeki tesirleri gün geçtikçe artıyor. İhtikârla mücadeleye davet olunuyoruz. Harp uzarsa ihtiyaçlarımız, şüphesiz, daha çoğalacak ve geniş nefes ancak sulha kavuşuluğu zaman alınacaktır. İadesi hiç kimsenin elinde olmıyan o iyi günleri bekliyerek bu halin sebeplerini şöyle sıralıyabiliriz:

1 — Mal ithal ve ihracının güçlesmesi;

2 — Dahilî istihsalin azalması;

3 — Istihlâkin ancak bazı mallardaki nedret nisbetinde tahdide uğrayıp bazı maddelerde olduğu gibi kalması ve bazı maddelerde de çoğalmasıdır.

Mal ithal ve ihracı neden güçleşmiş, dahilî istihsal niçin azalmakta bulunmuştur; istihlâkteki tenezzülü, tevakkufun ve tezayüdün hikmeti nedir?

Bugün dünyada -diğerlerine nazaran bir dereceye kadar Amerika Birleşik Devletleri n üstesna- hemen hiç bir memleket yoktur ki tabiî zamanların muhtelif eşyasını:

a — Eskisi mikdarında istihsal;

b — Nakliyat yol ve vasıtalarından mutat şartlarla istifade edebilsin.

İşte, ilk madde ve mamul eşya ihracı bu suretle azaldığı içindir ki biz de evvelki kadar ithal ve.. bilmukabele ihraç edemiyoruz. Umumî ticaret hacminin bu suretle daralmış olması, herkesçe apaçık bilindiği üzere, her nevi müstahsillerden bir kısmının millî müdafaa hizmetinde bulunmasının da inzimamiyle, dahilî istihsal kabiliyetini azaltıyor. İstihlâke gelince; bir takım metaların münhasıran yabancı memleketlerden tedarik edilmesinden dolayı (makine ve yedek parçaları, kauçuktan mamul eşya gibi) ancak ele geçtikçe istifadeye arzolunuyor; değişmiyen monopol fiyatlarile piyasaya tevzi olunan mallar ise (şeker, tütün, içki gibi) eskiden ne kadar sarfolunuyor idi ise takriben eski mikdarlarını muhafaza ediyor; normal vakitlerde köylü tarafından satışa çıkarılması âdet iken aynı köylünün yukarda izaret ettiğimiz sebepler dolayısiyle bizzat kullanmasından dolayı (giyim eşyasiyle yağ, et, un, bulgur, pirinç gibi) bir kısım eşya da eskisinden daha çok istihlâk ediliyor.

★ ★

Birinci Cihan Harbinde milletlerin maruz kalmış oldukları iktisadî sıkıntılar onları bir takım tedbirlere sevketmiş ve bunların en mutedili olarak da mal stoklarını çoğaltıp istihlâki -tasarruf suretiyle- azaltmak şekli tercih olunmuş ve bu vaziyette devletçe alınan tedbirlerin esasını da mevcutla ihtiyaç, yani arz ile talep arasında ayarlama teminine çalışılarak dahilî ticaretin serbestisine ve fiyatların normal devirlerde olduğu gibi teşekklüne mümanaat edilmemiştir.

Bu nevi tedbirler şöyle telhis edilebilir:

1 — Stokların tesbiti;

2 — Dar manasiyle stok yapılması (fertler ve camialarca gıda maddeleri stikları teşkili sureiyle);

3 — İhracat ve ithalât ticaretinin tanzimi;

4 — İstihsalin tezyidi (ziraatin teksifi);

5 — İstihlâke doğrudan doğruya müdahale (meselâ, halk mutfakları tesisi);

6 — İktısadı gidişin tadili (meselâ, halkın beslenmesinde kullanılabilecek maddelerin sanayie verilmemesi) gibi..

Yine Cihan harbinde, devletçe alınmasına lüzum görülmüş olan tedbirlerde ikinci merhaleyi ticaret serbestîsinin tahdidi teşkil etmiştir. Bunun ifadesi de ihtikârı şiddetle cezalandırmak, mutavassıtları yavaş yavaş ortadan kaldırmak, gıda maddeleri satışını muayyen müesseselere hasretmek ve nihayet, azamî fiyatlar tesbit ve ilân etmek olmuştur.

Müdahale politikasının son merhalesi ise gerek istihsal ve gerek istihlâkte bizzat devletin işi ele almasıdır ki bunun da mutedil ve şiddetli şekilleri tatbik olunmuştur. Mutedil şekil, müstahsil ile umumî ofisler arasında mukaveleler akdine delâlet, şiddetli şekil ise mahsulü tahminden sonra her köyün istihlâke tevdi edeceği mikdarı tayin etmek olmuştur.

Ancak, bu ve bu çeşit tedbirler, her şeyi yerinde ve vaktinde yapmaktan ve iktısadî siyasette birliği istihdaf eden bir plân tatbik etmekten ibaret olan koordinasyon bütün devlet mekanizmasında temin olunmadıkça fena neticeler vermiş olduğundan alâkalı iktısatçılarca hayli tenkit olunmuştur. Bu sebeple, ticaret serbestisine müdahale zarureti hasıl olduğu zamanlarda memleketin umumî kabiliyeti doğruya yakın hesap edilerek;

Haricî ticarette

1 — Ticaret politikası,
2 — Para politikası,
3 — Denizyolları politikası,

Dahilî ticarette

1 — Fiyatlar politikası (dahilî ticaret politikasıyle birlikte),
2 — Istihsal politikası (alelûmum dahilî nakliyat politikası birlikte),
3 — İstihlâk politikası

Umumî iktisadiyatta

1 — Kredi politikası,
2 — Vergi politikası,
3 — Demiryollar tarife politikasının bütün teferruatıyle mütalea ve tesbit olunması daima tavsiye edilmiştir.

Bu tavsiye şundan dolayı yerindedir ki yalnız ticaret ahlâkını veya diğer tabirle ihtikâr erbabından müstehliki korumak maksadi güdülerek münferit mahallerde münferit vakalarla uğraşılmak istenmesi ve meselâ gıda maddelerine azamî fiyatlar koymakla iktifa olunması, eşyanın yakın piyasalara kaçmasını, fiat yükselişinin bir kısım mallar üzerinde tekâsüf etmesini, spekülâsyon genişleyip, pahalılık artarak, ekseriyetin mustarip ve küçük bir ekalliyetin de müreffeh bir hayat sürmesini, cemiyetin şirazesinden çıkmasını intaç etmiştir.

★ ★

Müstehlik, halkı doğrudan doğruya alâkalandıran perakende eşya fiyatında -meselâ müdahaleci olan Almanyada- fiyat mürakabesinde bir takım esaslar vazolunmuştur ki dikkate lâyiktir:

A. Asgarî fiyatlar

1 — Muayyen bir malın bütün satıcıları için asgarî tek fiyat.

2 — Muayyen bir malın satıcılarının heyeti umumiyesi için asgarî tek fiyat.

3 — Muayyen malların veya mal cinsinin her bir satıcısı için şahsî ve asgarî fiyat.

B. Azamî fiyatlar

1 — Muayyen bir malın bütün satıcıları için azamî tek fiyat.

a — Azamî sabit fiyat.
b — azamî mütehavvil fiyat.

2 — Muayyen bir malın satıcılarının heyeti umumiyesi için azamî tek fiyat.

3 — Her bir satıcı için şahsî azamî fiyat:

a — Azamî sabit fiyat.
b — Azamî mütehavvil fiyat.

C. Iki mahdut fiyatlar

Yüksek had, azamî fiyat; alçak had, asgarî fiyat.

D — Tahvil ve tevzi için mürakabe olunan farklar.

1 — İthalât eşyası için azamî fark.
2 — Asgari fark.
3 — Sabit fark.
4 — Mütehavvil fark.

E. Sabit fiyatlar

Bazı esaslı eşya ile vasıfları tamamiyle muayyen olup kalite farkının ehemmiyetli bir rol oynıyamadığı eşyada ve elektrik, havagazı, nakil vasıtaları gibi tarifeye bağlı şeylerle hizmetlerde.

Fiyatlarda murakbeye tabi iskonto icrası

1 — Azami iskonto.
2 — Sabit iskonto.

★ ★

Bu çok kısa tetkikte bahsedebildiğimiz bu ve buna benzer tedbirlerin pek çoğu şemdiye kadar bizde de alınmış, alınmakta ve alınacaktır. Ancak, halkın ve memleketin nef'ine olarak devletçe ittihaz olunan kararların beklenilen iyi neticeleri verebilmesi için bilhassa halkın ona iktiza ettiği gibi yardım etmesi, bu kararları öğrenmeye çalışarak tatbikinde görülebilecek aykırılıklardan alâkalıları haberdar etmesi gerektir. Zira, devletin kuracağı teşkilât ne kadar gemiş olursa olsun bütün memlekete, bütün şehir ve kasabalara, şehir ve kasabaların bütün çarşılarına şamil olamaz. Bu şümulü temin edecek olan halktır.

GÖZÜME ÇARPANLAR

Hangi Yemekleri Severler?

Tarih bize büyük adamların yemeğe düşkünlükleri hakkında bazı malûmat vermektedir.

Meselâ İngiliz hükümdarlarından Sekizinci Henry çok ve nefis yemek yemesiyle meşhurdu. Bütün bir danayı bir gemi şeklinde sofraya getirterek mühim bir kısmını yer, kemiklerini de etrafını saran köpeklere atardı. Çabuk yer ve çiğnemeden yutardı.

On dördüncü Louis de oburluğiyle meşhurdur. Bir oturuşta dört tabak çorba içer, bir Hindinin tamamını, bir dananın dörtte birini, ayrıca jambon vesaire yerdi.

Napoleon müteaddit yemeklerden mürekkep taamını azamî on iki dakikada bitirirdi. Acıktığı zaman masaya oturur ve elle yerdi. Çok defa Napileonnun büyük ziyafetlerde misafirler gelmeden yemeğini bitirip kalktığı görülürdü.

Bugün dünyayı idare edenlerin de yemek hususunda kendilerine göre bir takım hususiyetleri vardır.

Churchill ne yer?

Meselâ İngiliz Başvekili Mitster Churchill kuvvetli bir mideye sahiptir. İyi yemekten hoşlanır. Bilhassa av etlerine bayılır. Balığı, güzel ve nefis şarabı, bilhassa havana sigarasını pek sever.

Yemeğe lâzım gelen zamanı vermekten çekinmez. Fakat yemekten kalkar kalkmaz derhal çalışmaya başlıyabilir ve saatlerce çalışabilir.

Churchillin mutfağı dünyanın en mükemmel mutfağıdır. Pek fazla meşgul bulunmadığı zaman mutfakta bizzat meşgul olmayı sever.

Hitler, havyar sever

Hitler senelerdenberi et yemez. Gıdası sadece sebzeden ibarettir. Bilhassa yediği sebze: Kuşkonmaz, mantar ve karnıbahardır. İtalyan makarnasını de pek sever. Nereye giderse gitsin, nerede bulunursa bulunsun mutlaka sofrasında makarna bulunur.

Hitlerin en çok sevdiği şey havyardır.

En ziyade yediği meyva da armuttur.

Stalin'in yedikleri

Stalin basit, fakat baharlı yemekleri tercih eder, havyarı sevmez, her yemekte mutlaka et bulunur. Yemekte hususî surette hazırlanmış votka içer. Pipoya bayılır. Son zamanlarda Churchille bir mikdar pipo tütünü göndermiş ve ona bir defa da pipoyu tecrübe etmesini tavsiye etmiştir.

Stalin çalışma odasına bitişik yemek odasında günde dört defa yemek yer. Yemeğini bitirir bitirmez işe başlar. Yemekten sonra uyumayı sevmez. Fakat akşamları saat sekizle dokuz arasında biraz uzanmayı itiyat edinmiştir.

Mussolini'nin gıdası

Mussolini basit yemek itiyadını terketmemiştir. Napoleon gibi sofrada uzun müddet oturmaktan hoşlanmaz. Onca yemek süratle nihayete ermesi lâzım gelen bir zarurettir. İktidar mevkiine geldiği gündenberi sudan başka bir şey içmez. Yemeği yalnız yemekten hoşlanır, yemek yerken bir taraftan da kâtiplerine emirlerini yazdırır. Yemeği bir tabak hamur işi, bir kızartma, bir sebze ve bir meyvadan ibarettir. Kahveyi içerken biraz uzunca oturur ve etrafındakilerle sohbet eder.

Büyük ziyafetlerden ve resmî davetlerden hoşlanmaz.

Roosevelt'in itiyatları

Amerika Cümhurreisi yemek meselesinde tamamen Amerikalıdır. Alelâde her Amerikalı gibi domuz sucuğuna bayılır. Rozbif de en çok sevdiği yemektir.

Amerikan cümhurreisi patatesi kızarmış, haşlama veya sayı ile yer. Zaman zaman pek az şarap içer. Mutedil derecede sigara kullanır.

Roosevelt'in yemek itiyatları, basit Amerikalının itiyatlarından farklı değildir. Çünkü Roosevelt, yüzde yüz Amerikalıdır.

ÖLÜM

Büyük teessürle haber aldığımıza göre Tütüncülük âleminin en tanınmış simalarından Kâzım Emin Turmak, yine tüccardan İbrahim Emin ve Mehmet Turmak'ın valideleri ve Melek Turmak'ın büyük annesi

Bayan Aliye Emin Turmak

Dünkü Çarşamba akşamı uzun ve hain bir hastalıktan vefat etmiştir. Cenazesi bugünkü Cuma günü saat 14 de Nişantaşında Rumeli caddesinde Ogan apartımanından kaldırılarak Teşvikiye camiinde namazı kılındıktan sonra asrî mezarlıkta defnedilecektir. Bütün ailesi efradına en samimî taziyetlerimizi takdim eyler ve Cenabı Haktan merhume için mağfiret dileriz.

AÇIK TEŞEKKÜR

Uzun zamandanberi müteaddit muayene ve tedaviye rağmen kasıklarımdaki urdan ıstırap çeken refikamı, muvaffakıyetli bir ameliyatla bu ağır hastalıktan kurtaran doktor Profesör Bay Tevfik Remziye teşekkürlerimizin gazeteniz vasıtasiyle iblâğını rica ederim.

Feriköy Saadet sokağı 19 No.
YORGİ KOBELİ

MEVLÛD

Emekli General HALİL SEDES'in refikası

Seniye Hanımefendi

ruhuna ithafen yarınki Cumartesi günü öğle namazından sonra Maçkada Teşvikiye camii şerifinde mevlûdü nebevî okunacaktır.

MEVLÛD

Şeyhülislâm Merhum Cemalet in efendi ruhuna ithaf edilmek üzere, Berat kandiline müsadif 6 Eylûl cumartesi günü Kuruçeşme camiinde öğle namazını müteakip mevlûdü nebevî kıraat ettirileceğinden herkesin gelebileceği ilân edilir.

Bugün LÂLE Sinemasında

Mevsimin en güzel 2 büyük filmi birden

TİNO ROSSİ
1 - PARİS Işıkları

TÜRKÇE
2 - HERKÜL

Yüksek Ziraat Enstitüsü Rektörlüğünden

Talebeye İlân

1 — Bu yıl tecil edilmiş olan askerî kamplara 10 Eylûl 1941 de başlanacaktır.

2 — Yüksek Ziraat Enstitüsünün kamp ile ilgili erkek talebeleri 6 Eylûl 941 sabahı Ankarada bulunacaklardır.

3 — İkmal imtihanları Enstitüde ilân edilecek sıra üzerinden 3 ile 22 Birinciteşrin 1941 arasında yapılacaktır. İkmali olan talebeler Birinciteşrin ayının birinci günü Enstitüde olacaklardır.

4 — Bu sene Orman Fakültesinin ikinci sınıfından üçüncü sınıfa geçmiş veya ikmale kalmış talebelerin kampı da Ankarada olacaktır.

5 — Orman Fakültesinin Bahçeköy kısmında bulunup da askerî kamp ile alâkadar olanlar 6 Eylûlde doğrudan doğruya İstanbuldaki Fakülte kısmında hazır olacaklardır.

6 — Yüksek Ziraat Enstitüsünün bütün Fakültelerinde tedrisata 3 İkinciteşrinde başlanacağından erkek ve kız talebenin İkinciteşrinin ilk günü Enstitüde bulunmaları lâzımdır. (5637 — 7210)

Kapalı Zarf Usuliyle Eksiltme İlânı

Antalya İlbaylığından:

1 — Eksiltmeye konulan iş (Antalyada mektep inşaatı olup keşif bedeli (25485) lira (84) kuruştur.

2 — Bu işe ait şartname ve evrak şunlardır.

A) Proje;
B) Silsilei fiyat cetveli;
C) Keşif cetveli;
D) Keşif hülâsa cetveli;
E) Kaplama nevilerini gösterir cetvel;
F) — Hususî, fennî şartname;
G) Bayındırlık işleri genel şartnamesi;
H) Yapı işleri umumî fennî şartnamesi;
İ) Eksiltme şartnamesi
J) Mukavele projesi:

Şartnameler ve evrak Antalya Nafia Müdürlüğünde görülebilir.

3 — İhale 10/9/941 Çarşamba günü saat 12 de Hususî Muhasebe binasında Vilâyet Encümeninde yapılacaktır.

4 — Eksiltme kapalı zarf usuliyle ve vahidi fiyat üzerinden yapılacaktır. Teklifler 2490 sayılı kanunun kapalı zarf usuliyle münakasa hükümlerine göre yapılmalıdır.

5 — Eksiltmeye girebilmek için isteklilerin 1911 lira 44 kuruş muvakkat teminat yatırmaları ve bundan başka aşağıdaki vesikaları ibraz etmeleri şarttır:

1 — Bu işe girebileceğine dair ehliyet vesikası
2 — Cari seneye ait Ticaret Odası vesikası,
6 — Bilûmum resmî masraflar istekliye aittir. (7462)

İstanbul Belediyesi İlânları

Kartalda, Maltepe Gülsuyu mevkiindeki hali arazide mevcut taş, kil, beyaz toprak ve emsali mevadı çıkarmak üzere taş ocakları nizamnamesine göre tecdiden ruhsat talebinde bulunulmuştur.

Sahipsiz hali arazi olan mezkûr mahaller için ruhsat istiyen başka talip bulunduğu takdirde bir hafta zarfında İstanbul Belediyesi riyasetine istida ile müracaat etmeleri lüzumu ilân olunur. (7839)

Harp Okulu Komutanlığından

1 — Aşağıda yazılı şartları haiz okurlar Harp Okuluna alınacaklardır.

A — Ankarada bulunanlar doğrudan doğruya Harp Okuluna, Ankara haricinde bulunanlar bulundukları yerin askerlik şubesine müracaat edeceklerdir.

B — Kayıt ve kabul muamelesi 1-9-941 den itibaren 20-10-941 tarihine kadar devam edecektir. Bu tarihten sonraki müracaatlar kabul edilmiyecektir.

2 — Giriş şartları:

A — Türk olmak.

B — Lise bitirme ve olgunluk imtihanını vermiş bulunmak.

C — Tam teşekküllü heyeti sıhhiyesi olan askerî hastahaneden (Harp Okuluna girer) kararlı sıhhat raporu almak.

D — 18:23 yaşında olmak (24 yaşma girmiş olanlar alınmaz).

E — Diğer şartlar askerlik şubelerinden ve Harp Okulundan öğrenilebilir. 1 (972 - 7601)

Üniversite A. E. P. Komisyonundan:

Alınacak ve yapılacak işler	Bedelleri Lira	Teminatı Lira	İhalenin şekli	Tarihi	Saati
Birinci Cerrahi kliniğine asansör inşası	12615,50	947	Kapalı	8/9/941 Pazartesi	15
Birinci Cerrahi kliniği kaloriferinde tesisat	607,50	46	Açık	„	15,20
Doğum kliniğine rontgen ampulu alınması	1950	147	„	„	15,40
Soba borusu ve teferrüatı alınması	1839	138	„	„	16

1 — Yukarıda yazılı dört iş Rektörlükte ihale edilecektir.

2 — İsteklilerin asansör ve tesisat işleri için İstanbul Nafia Müdürlüğünden vesika almaları.

3 — Şartnameleri Rektörlükte görülür. (7393)

Aynalı Konak

Pasta salonu, çarçabuk, bu kadın için pek dar bir muhit olur. Fransız adlı, tatlı su frengi müşteriler o kadar çoğalır ki Belize, pasta salonunu Beyoğluna nakletmeye mecbur kalır. Orada da işler, çok geçmeden, büyük bir inkişaf gösterdiği için daha geniş bir yere geçmek ve şubeler açmak icap eder. Ve nihayet bildiğiniz büyük konak da vücude gelir. İşte bütün bunlarda o harikulâde Budapeşte seyahatı başlıca âmil olmuştur. Belize o kadar zengin olur ki, artık bütün sermayesini yalnız pasta işlerine hasretmeye maddeten imkân kalmaz. Bunun üzerine şehirde akarlar satın almaya başlar. Boğaziçinde ve adalarda da mülkler edinir.

İşte bütün bunlar hep bir Kellnerin ile başlamıştır! Taşçı ile yapılan pazarlık müstesna, bu işlerin hiç birinde muaheze götürecek bir cihet uoktur. O pazarlık da, açıkça iki tarafın rızası ile yapılmış bir muamele olduğu için, müsamaha ile görülebilir. Hasılı işlerdeki bu harikulâde muvaffakıyetin bilânçosunda ağır basan taraf, sadece, Madamın füsunkâr letafetidir.

Muvaffakıyet en yüksek derecesine erince, tabiî, madam artık pasta salonundan çekilir. İşte o sıralarda da bu konağı yaptırmaya başlarlar. Konaktan uzun uzadıya bahsedilebilirse de lâfın kısası şudur: Bu binanın Beyoğlunda bir misli daha yokmuş. Fakat tam yeni konağa taşındıkları zaman Belize ölüverir.

Ve bütün servetini kadına bırakır.

50 Sene Evvelki İSTANBUL GECELERİ

Yazan: H. G. Dwight — Çeviren: M. ABAŞ Tefrika No. 38

IV

Belize, hattâ servet sahibi olduktan sonra bile, cemiyet içinde mühim bir mevkie erememişti. Çünkü her şeyden evvel bir pastacı idi ve daima da öyle kalmıştı. Bundan başka kamburluğu da ayrıca bir engel olmuştu. Lâkin madam Belize, uzunca süren bir dulluk devresinden sonra, hudutlarını yavaş yavaş genişletmişe benziyor. Böyle hareket etmekten çekinmesi, hakikatte pek de mümkün olamazdı. Kolayca anlarsınız ki o günlerde bir **grande dame**, yani "kibar kadın" sayılması için lâzım olan vasıfların pek çoğu kendisinde vardı. Herkesten daha zengindi, pastacılıktan yetişmiş olması bir kusursa bunu, dillerde destan olan, füsunkâr güzelliği bol bol telâfi ediyordu. Bundan başka, Monsieur Belize ortadan çekilince madamın hali ve tavrı da çok başkalaşmıştı. Sonra Beyoğlu levantenlerini soy, sop, şecere gibi mefhumlara karşı fazla titizlikle itham etmiye de kimsenin cesareti yoktu! İşte madamın, böylece, yavaş yavaş kibar âlemine hulûl etmiş olduğu anlaşılıyor. Ve Missiri de asıl bundan sonra sahneye çıkıyor. Madam Belize'in Beyoğlu kibar âleminde mevki alması, soydan soptan halis tatlısu frengi olduğunu evvelce söylediğim, bu adamın, kendisini etrafa tanıtması sayesinde olmuştur. İşte, hayatına, Budapeştede sarhoş bir taşçının, görünüşte hiç bir istikbal vaadetmiyen zevceliği ile başlıyan bizim Kellnerin, böylece, nihayet Beyoğlunun Kraliçesi oluvermişti.

Derken, günün birinde, taşçı ortaya çıkmaz mı?

Hem bu, pek heybetli bir hadise olur. Taşçı o kadar uzaklarda kalmış bir zamanın adamı haline gelmişti ki artık onu çoktan unutmuşlardı bile. Bütün bu uzun yıllar zarfında kendisinden hiç bir haber almamışlardı. Belize, bu adama, mahut pazarlık mucibince, verilecek tahsisata dair hiç bir vasiyette bulunmamıştı. Bundan, artık taşçının dünyadan çekilmiş olduğuna hükmettiler. Halbuki o, her ay başında, takvim intizamı ile, eline bir çek geçip dururken ölüp gidecek adamlardan değildi. Bunun içindir ki para gelmez olunca sebebini araştırmaya karar vermişti.

Bu işe kalkışması da, nasılsa, pek melodramatik bir zamana tesadüf eder. Vakayı asıl ihtiyardan dinlemelidiniz! Madam Belize büyük bir parti tertip etmiş. İhtiyar o günlerde konak kâhyalığı ediyormuş, davetli kalabalığı arasına, pazar kıyafetinde bir köylü zannedilecek, uzun boylu bir adamın karıştığını, evvelâ, o farketmiş. Taşçıyı dışarı çıkarmaya çalışmış ama, çıkaramamış. Herif konağın içine kadar girmeye muvaffak olmuş. Önde Macar, arkasından hizmetçiler olmak üzere merdivenlerden yukarı âdeta bir koşma yarışı başlamış. O sırada madam holün, merdiven başında duruyor, misafirleri kabul ediyormuş. Missiri de, teşrifat nazırı gibi, madamın yanında imiş, büyük hol davetlilerle dolu imiş.

Merdivenlerde birdenbire bir koşuşma başlayınca davetliler de, ne oluyor diye, o tarafa üşüşmüşler. Tuna kenarında köylü kızı olarak tanıdığı ve bir çok defalar dayak attığı madam Belize'i şimdi bu haliyle görünce gülmeye başlamış. Madam tavrını hiç değiştirmemiş, sadece bütün ihtişamı ile ona dönmüş ve hizmetçilere de çekilmelerini emretmiş.

Sonra pek tatlı bir eda ile sormuş: "Ne istiyorsunuz?„

(Arkası var)

LOKMAN HEKİMİN ÖĞÜTLERİ

KUDUZUN TEFRİK DEVRİ...

Mikroplu bir hastalığın bulaşması ile ilk alâmetlerinin meydana çıkması arasında geçen zamana, hastalığın tefrik devri denildiğini bilirsiniz. Kuduz hastalığında bu devrin ne kadar sürdüğünü bilmek pek ehemmiyetlidir. Çünkü kuduz hastalığının - fence tâbirle - tedavi çaresi yok, aşısı vardır. Kuduz hastalığının aşısı, insanı kuduza tutulduktan sonra kurtarmaz. Tutulmadan, hastalığın alâmetleri meydana çıkmadan, hastalıktan korur...

Kuduz hastalığının bugün artık kor kunç bir hastalık sayılmaması tefrik devrinin pek uzun olması sayesindedir.. Bu tefrik devri pek uzun olduğundan aşı yapmıya vakit kalır ve kuduz bir hayvanın ısırmış olduğu insan kuduz hastalığına tutulmaz. Yâni hastalığın sebebi vücudüne girmiş olduğu halde tesir edemez, hastalığı meydana çıkaramaz.

Bu tefrik devri uzun olmakla beraber, hayvanın ısırdığı yere göre ve ısırık yarasının sathî veya derin olmasına göre naylice değişir. Yüzde derin yaraların tefrik devri, ellerde, ayaklarda ve kollarda, bacaklardaki sathî yaraların tefrik devrine nisbetle daha kısadır.

Vasati hesapla, kuduz hastalığının tefrik devri otuz beş günle üç ay arasındadır. Pek müstesna olarak üç dört aya kadar çıktığı olmuştur. Buna karşılık yirmi güne kadar indiği de vardır.

Araya kuduzdan başka bir hastalık karışırsa tefrik devri kısalır, alkol de o devri kısaltır. Isırıktan başka yaralar, bereler de öyle... Bir de soğuk su ile banyo, soğuk su dökünmek..

Kuduz bir hayvanın ısırdığı insan o tefrik devresi içinde kuduza karşı aşıları yaptırmıya başlamalıdır. O aşılar da dört beş gün sürer, demek ki tefrik devresinin sonundan hiç olmazsa on beş gün önce aşılar tamamlanmış olmalıdır.

TEPEBAŞI Belediye BAHÇESİ

7 Eylûl Pazar akşamı 3 çe kadar
Mevsimin en büyük Galası

SAFİYE

Ve Arkadaşları

(Bir Mehtap gecesi) Yeni Revü

Yazan: Ziya Şakir, Beste: Şefik Gürmeriç Rejisör: S. Atillâ

Şehir Tiyatrosu Komedi kısmı san'atkârları tarafından

BİR MUHASİP ARANIYOR

Büyük Komedi 3 Perde

TEPEBAŞI BELEDİYE BAHÇESİ

7 Eylûl Pazar Akşamı
Şaat 3 e Kadar
Mevsimin en büyük Galası

GARDEN Kısmında

MÜNİR NURETTİN

VE ARKADAŞLARI

Caz - Orkestra, Dans Ve Varyete

Kıymetli Şan'atkârlarımız Münir Nurettin seansına saat 10 da başlayacaktır.

ANA — İLK — ORTA — LİSE

Kız ve Erkek **BOĞAZİÇİ LİSELERİ** Yatılı ve Yatısız

Arnavutköy - Tramvay caddesi : Çiftesaraylar

Kayıt için her gün 10 dan 17 ye kadar mektebe müracaat edilebilir.

Telefon : 36 — 210

Üsküdar Amerikan Kız Lisesi

Mektep 25 Eylûl Perşenbe Günü Açılacaktır. Yeni Leylî ve Niharî Talebe Kaydı Kapatılmıştır

Malatya - Akçadağ Köy Enstitüsü Müdürlüğünden:

1 — Malatya - Akçadağ Köy KEnstitüsü ve buna merbut Eğitmen Kursunun aşağıda cins, miktar ve teminatı yazılı yıllık ekmek ihtiyacı 2490 sayılı kanunun 31 inci maddesi hükmüne göre kapalı zarf usuliyle eksiltmeye konulmuştur.

2 — İstekliler eksiltmeye ait şartnameyi İstanbul Maarif Müdürlüğünde görebilirler.

3 — Kapalı zarf usuliyle yapılacak olan işbu eksiltmenin Malatya Maarif Müdürlüğü binasında toplanacak olan Alım Satım Komisyonu tarafından 6 Eylûl 1941 Cumartesi günü saat 12 de yapılacağı ilân olunur.

4 — Kapalı zarflar en geç 6 Eylûl 941 tarihinde saat 11 e kadar almacaktır.

5 — Ekmeğin kilo fiyatı olan 14,75 içinde nakliyesi de dahildir.

6 — İstekliler teminat akçelerini Maliyeye yatırarak alacakları makbuz ve Ticaret Odası vesikalarını kapalı zarfın içine koymalıdırlar. (7629)

İHALESİ YAPILACAK ERZAKIN :

CİNS	MİKTARI Azamî	MİKTARI Asgarî	Beher Kilosu	Tutarı Lira	Tutarı K.	Teminatı Lira	Teminatı K.
Tek tip ekmek	150,000	120,000	14,75	22125	00	1659	00

İnhisarlar Umum Müdürlüğü İlânları

CİNSİ	Muhammen B.	Muvakkat T.	Eksiltme şekli	günü	Saati
Maltepe Enstitüsü memur evi tamiratı	625,00	46,92	Pazarlık	12.9.941	9,45

1 — Şartnamesi mucibince idaremizin Maltepede yaptıracağı tamir İsi pazarlığa konmuştur.

2 — Keşif bedeliyle % 7,5 teminatı yukarıda yazılıdır.

3 — Pazarlık 12.9.941 Cuma günü Kabataşta Levazım Şubemizdeki alım komisyonunda yapılacaktır.

4 — Pazarlığa girecekler % 7,5 güvenme paralariyle birlikte yukarıda yazılı gün ve saatte adı geçen şubeye müracaatları.

5 — Şartnameler sözü geçen şubeden alınabilir. (7678)

★ ★

CİNSİ	Miktarı	Muham. B. Lira K.	% 7,5 Te. Lira K.	EKSİLTME Şekli	Günü	Saati
Püskürtme cihazı	1 Adet	— —	Müteahhit N.	Pazarlık	9/9/941	10,05
Mühür kurşunu	1450 Kg.	986 —	73,95	Açık Ek.	19/9/941	9,35
Vinç bir tonluk	1 Adet	3250 —	243.75	" "	"	10,50
Çıralı tahta	44,800 M3	2688 —	201.60	" "	"	10,05

I — Şartname ve nümuneleri mucibince yukarıda cins ve miktarları yazılı malzeme hizalarında gösterilen usullerle satım alınacaktır.

II — Muhammen bedelleri, muvakkat teminatları, eksiltme gün ve saatleri hizalarında yazılıdır.

III — Nümune ve şartnameler sözü geçen şubeden parasız alınabilir.

IV — Vinç münakasasına girecekler ihale günü fenni şartnamenin 18, 19 uncu maddelerinde aranılan vesikalariyle birlikte müracaatları ve diğer eksiltmelere girecekler % 7,5 güvenme paralariyle birlikte mezkûr Komisyona gelmeleri ilân olunur. (7665)

İstanbul Konservatuvar Müdürlüğünden:

1 Eylûl Pazartesi gününden 20 Eylûl Cumartesi gününe kadar kayıt ve kaydı yenileme.

15 Eylûl Pazartesi saat 10 da ikmal imtihanları.

22 Eylûl Pazartesi saat 10 da kabul için müracaat edenlerin tetkik imtihanı yapılacak ve 25 Eylûl Perşembe günü derslere başlanacaktır.

Bütün müracaatlar Pazartesi ve Perşembe günleri saat 11 den 17 ye kadar yapılmalıdır. (7767)

Yüksek İktisat ve Ticaret Mektebi Müdürlüğünden

Mektebimiz kaloriferlerinde yakılmak üzere 70 ton kriple maden kömürü alınacaktır.

Muhammen fiyatı (mektepte mahalline teslim) 19 liradır. İhale 6 Eylûl 941 Çarşamba günü saat 14 de Sultanahmette mektep binasında yapılacaktır. Taliplerin, muvakkat teminat akçesini Yüksek Mektepler Muhasebeciliğine yatırmaları lâzımdır. (7406)

NEVROZİN

BAŞ, DIŞ, NEZLE, GRIP, ROMATİZMA

NEVRALJİ, KIRIKLIK VE BÜTÜN AĞRILARI DERHAL KESER.

İcabında günde 3 kaşe alınabilir. TAKLİTLERİNDEN SAKININIZ Her yerde Pullu Kutuları ısrarla isteyiniz.

İstanbul Gümrükleri Başmüdürlüğünden

Marka	No.	Miktarı Kilo	Miktarı Gr.	Değeri Li.	Değeri Kr.	Teminatı Li.	Teminatı Kr.	EŞYA CİNSİ
FMK	33032	65	500	1012	40	76	00	% 20 ye kadar ipekli pamuk mensucat
YH	3112	1	860	54	44	4	25	İşlemesiz örme yün kadın elbisesi
C	96391	7	000	56	63	4	30	Top halinde örme mensucat
ATEGE	3225	2	250	51	65	3	90	Demirden gayri mihaniki boyalı makine aksamı
CRD	359/61	217	000	502	91	37	50	Boyalı yazılı demir reklâm (Redis)
DD	3291	143	000	993	94	75	00	Kâğıt çıkartma resim
Turmiş	130	810	000	303	57	22	80	Kalınlığı 3 M/m ye kadar adi demir levha sar
A E 7	133 135/140 144/145 531							
Bilâ	Bilâ	6	500	142	30	11	00	Müstamel yün halı seccade
Bilâ	Bilâ	25	500	78	62	6	00	Müstamel içi pamuk dolu mensucattan şilte
Bilâ	Bilâ	2	040	67	82	5	50	Müstamel işlemeli keten sofra örtüsü
Bilâ	Bilâ	4	000	135	53	10	20	Müstamel Şark halısı
M K	1	7	750	161	20	12	15	Müstamel yün erkek palto ve elbise
D W	2457	5	900	97	93	7	50	Adi mevat ile mürettep deri bisiklet çantası
GASS	110751	6	900	208	48	15	75	Demirden mihaniki dokuma makinesi aksamı
BIM	2481	20	000	242	64	18	50	Yünlü pamuklu keçe
DLV Bilâ	Bilâ	187	000	258	27	19	00	Beyaz Fonttan kaba mamûlât (İnşaatta müstamel)
K E	349	35	000	63	31	4	80	Dişçi sandalyesi altı
FMK	33031	42	000	1853	85	139	00	Pamuklu ipekli masa örtüsü (Adet 35)
	2/4	13	320	249	25	18	50	Çorapçı eşyasından yün örme pantalon, ceket, mayo
OTTAS	1	67	000	105	72	8	00	Resimli yazılı kâğıt ilân
K H	1907 1987 1828 1821 1755	78	000	339	23	25	50	Alâtı ziraiyeden Ekremus)
		5	700	94	43	7	10	Kasarlı pamuk mensucat
Adres		0	875	104	14	7	85	Safi ipek mensucat
	8992	1	780	130	48	9	75	İpek dantelli mensucat
	2/4	4	550	286	51	11	51	Çorapçı eşyasından inekli yün örme pantalon ve mayo
F G	1234	20	000	173	60	13	20	Dolu sinema filmi
		9	000	75	87	5	75	Bakır tencere vesair mutbak eşyası
O B	1107838	72	000	864	59	15	00	Sunî ipek ipliği
Peramont	2456	1	900	270	93	20	50	Dolu sinema filmi
HB. SF	177	44	000	53	66	4	25	Yazılı resimli kâğıt mukavva reklâm
" "	"	28	700	59	12	4	50	Adi demir kalem ucu nümuneleri
S F	2115/12	7	300	172	50	13	10	Cilâlı pirinçten musluk
FPS	237	9	640	148	79	11	25	Oyun kâğıdı (Ecnebiye götürülmek üzere) (Transit)
Capa	1834	1	500	109	00	8	15	Pamuk ile mahlût ipek yatak örtüsü
"	"	4	550	61	87	4	65	Pamuk yatak örtüsü
K L	5487	5	800	71	57	5	40	Bagalit tuzluk kapağı
Bilâ	Bilâ	518	000	286	74	21	50	Mevadı saire ile gayri mürettep tahta sandık
M M	791	49	000	84	59	6	50	Pirinç galvanizli teneke kaplı cam krem kavanozu
V G	917	10	550	59	87	4	50	Pamuk ipek ve sellofonlu mensucat
KHV A 61	1/2	203	000	366	56	27	50	Alkolsitilik
J A		35	500	145	01	10	85	Aleminyom çivi
Hellus	1236	32	000	148	00	11	20	Fotograf resim
FPS	238	74	500	1047	72	78	60	Oyun kâğıdı (Ecnebiye götürülmek üzere) (Transit)
K B	31, 53, 54	320	000	282	18	21	15	Bir renkli âlâ mukavva
V B	3/5	61	000	105	78	8	00	Ağaçtan şapka kalıbı
D C	6287	35	000	1743	84	31	00	% 20 den fazla 50 den az ipekli pamuk mensucat
3 K	Bilâ	466	000	205	14	15	50	Ağaç limon sandığı
		16	000	155	28	11	75	Müstamel yün ceket, pantalon, palto, yelek, manto, fistan
		0	700	70	94	5	25	Safi ipek mensucat
		5	750	115	16	8	75	Müstamel işlemeli keten ve yatak ve yastık örtüsü
F W D		1	580	62	09	4	65	Demirle mürettep deri bisiklet takım çantası
N G JT	18	3	Adet	69	15	5	25	Motörsüz völosbit
HN	(2 9 10)	343	300	4126	16	189	52	Kasarlı pamuk mensucat
K 14 A	(12 19)							
GT	262	24	500	2638	44	197	50	Sunî ipek mensucat
Z S	82087/9	2	320	256	87	19	50	İpek astarlı deri mahfaza
"	"	1	200	55	60	4	20	İpek ipliği makarada sarılı
R A	1/14	1369	000	2010	77	152	00	Kopya kâğıdı, ecnebiye götürülmek üzere (Transit)
ACHOT F K	Bilâ	33	000	201	13	16	00	Büyük kapta çay (Ecnebiye götürülmek üzere (Transit)
Adres	XA 8267	55	000	93	07	7	25	Yazılı resimli kâğıt ilân
A M	1. 2 Bilâ	99	000	162	78	12	50	Adi bakır levha
OIM DACO	XA 15023	77	500	181	69	14	00	Yazılı resimli kâğıt ilân
		1	600	130	20	10	50	İpekli kadın sabahlığı

23/8/941 günlü İkdam gazetesiyle ilân edildiği üzere yukarıda evsafı yazılı eşya 1549 sayılı kanun mucibince 8, 10, 12, 15 ve 17/9/941 günlerinde açık arttırma suretiyle satılacaktır. Satıştan üç gün evveline kadar eşya 9 — 12 arasında görülebilir. Satış Reşadiye caddesindeki Satış Müdürlüğünde saat 13,30 dadır. Kanuni vesikaların ibrazı ve teminat akçelerinin satış günü saat 12 ye kadar yatırılması lâzımdır. (7523)

Kadıköy İkinci Sulh Hukuk Hâkimliğinden: Erzincan hareketiarzında enkaz altında kalarak ölen Erzincan askerlik şubesi reisi Yarbay Memduh Sonad ve karısı Saadet Sonad'ın yetimleri Salâhaddin ve Türkâna Kadıköy İzzettin sokak 3 No. da mukim halaları Emine Sonad'ın 22/5/941 tarihinde vasi tayin edildiği alâkadarlara ilân olunur.

Doktor **Hafız Cemal**
Dahiliye Mütehassısı
Pazardan başka her gün saat (2 — 6) ya kadar İstanbul Divanyolu No. 104.
Tel: 22208

Sahip ve Neşriyat müdürü Emin UZMAN, Gazetecilik ve Neşriyat T. L. Ş. TAN matbaası

T. H. K. Genel Merkez Başkanlığından:

MATBAACILARA

Kâğıdı Kurumdan verilmek suretiyle 70 × 100/2 eb'adında olmak üzere 100,000 fitre ve 100,000 kurban afişi bastırılması açık eksiltmeye konulmuştur. Muhammen bedeli beher yüz bini 1000 liradan 2000 lira olup muvakkat teminatı 150 liradır. Eksiltme 8 Eylûl 1941 pazartesi günü saat 16 da Türk Hava Kurumu Genel Merkez binasında yapılacaktır. Bu işe ait şartname her gün Ankara Merkez Satmalma Komisyonundan ve İstanbul Türk Hava Kurumu Şubesinden verilir.

İstekliler ihale günü Komisyonda bulunmalıdırlar. (7730)

Keşan Belediye Reisliğinden:

Keşan Belediye dairesinde münhal bulunan (10) lira asli maaşlı ikinci kâtip ve biri 40 diğeri 30 lira ücretli iki tahsildar alınacağından taliplerin evrak ve vesaikle Keşan Belediye riyasetine müraaatları ilân olunur (7710)

Yarın Aksam : Eylûl Mehtabının en Muhteşem gecesi

Büyükdere **BEYAZ PARKDA**

MÜNİR NUREDDİN

VE ARKADAŞLARININ

Güzel yaz gecelerine veda Konseri

Şayanı dikkat hususiyet Varyete Programı ve Caz sürprizi Eğlenceli oyunlar

İstanbul ve civar köylere Otobüsler temin olunmuştur.

DİKKAT : Pazar gündüz Saz, Caz, Varyete Programı ve Bayan Suzan Konseri

İNŞAAT İLÂNI

Sümer Bank Umum Müdürlüğünden:

1 — Sivas şehri su şebekesinin geçtiği dekovil Tepe mevkiinden çimento fabrikasına kadar takriben 10076 Mt. boyunda hendek hafriyatı, boru ferşiyatı ve sınaî imalât kapalı zarf usulile vahid fiat esası üzerinden eksiltmeye konmşuştur.

"Ferşiyat malzemesi ve betonarme demirleri bankaca temin olunacaktır.„

2 — İşbu inşaat ve ameliyatın muhammen keşif bedeli 82001.37 liradır.

3 — Eksiltme evrakı Ankarada Sümer Bank muamelât şubesinden 5 lira mukabilinde verilmektedir. İstekliler bu işe ait tatbikat proje ve plânlarını bankanın inşaa şubesine müracaatle görüp tetkik edebilirler.

4 — Eksiltme 17 eylûl 1941 tarihine müsadif çarşamba günü saat 16 da Ankarada Sümer Bank umumî müdürlüğünde yapılacaktır.

5 — Muvakkat teminat 5350 liradır.

6 — İstekliler teklif evrakı meyanında şimdiye kadar yaptıkları işlere ve bunların bedellerine, fennî teşkilâtlarının kimlerden terekküb ettiğine ve hangi bankalarla muamelede bulunduklarına dair vesikalar koyacaklardır.

7 — Teklif mektuplarını havi zarflar kapalı olarak ihale günü saat 15 e kadar makbuz mukabilinde Ankarada Sümer Bank umumî kâtipliğine teslim olunacaktır. Posta ile gönderilecek teklifler-de muhtemel gecikmeler nazarı itibara alınmaz.

8 — Banka ihaleyi icrada serbesttir. 6191 - 7707

Havvan Sağlık Memurları Ve Nalbant Mektebi Müdürlüğünden

Malın cinsi	Miktarı Metre	Tahmin B. Metresi	Tutarı L.	Tutarı Kr.	İlk T. Lira	EKSİLTME Gün ve S.	
Elbiselik lâcivert kumaş	135	590	796	50)	78	16/9/941	14
Paltoluk "	54	450	243	00)		Salı	

Mektebimiz talebeleri için alınmasına lüzum görülen yukarıda miktarı yazılı ve nümuneleri mektepte mevcut yerli malı elbiselik ve paltoluk kumaş açık eksiltme usuliyle satın alınacaktır. Nümune ve şartname Selimiyede mektep muhasebesinde görülebilir. Vericilerin eksiltme gününün belli saatinde Cağaloğlunda Yüksek Mektepler Muhasebeciliği binası dahilinde toplanacak satın alma komisyonuna teminat makbuzları ve aranılan vesikalariyle birlikte gelmeleri. (7619)

KOZLU KÖMÜR İŞLERİ
MADEN KÖMÜR İŞLERİ
KİLİMLİ KÖMÜR MADENLERİ
KİREÇLİ KÖMÜR MADENLERİ

T. A. ŞİRKETLERİ

Tasfiye Memurluğundan:

Şirketlerimizin Merkezini aşağıda adresi yazılı daireye naklettiğimizi ilân ederiz.

Adres: Galata Yeni Yolcu Salonu Karşısı Şarab İskelesi Sokak 6 ncı Vakıf Han Kat 3 No. 13

Sarayburnu Atış Yerinin Valtrap ve Hedef Çukurları İnşası Açık Eksiltme İlânı

Beden Terbiyesi İstanbul Bölgesi Başkanlığından

1 — Beden Terbiyesi İstanbul Bölgesi tarafından yaptırılacak olan valtrap ve hedef çukurları inşası işi açık eksiltmeye konmuştur.

2 — İş vahidi fiyat esası üzerinden olup ilk keşif tutarı 2172 lira 37 kuruştur.

3 — İhale 6 Eylûl 941 tarihine müsadif Cumartesi günü saat 10 da Taksimde Sıraserviler caddesinde kaim 57 numaralı Beden Terbiyesi İstanbul Bölgesi binasında yapılacaktır.

4 — Eksiltmeye iştirak etmek istiyenler ihale tarihinden en az iki saat evvel Bölgeye müracaat etmelidirler.

5 — Eksiltmeye gireceklerin yukarıda yazılı ihale tarihinde ve yazılı saatten en geç bir saat evvel ilk teminat bedeli olan 162 lira 93 kuruşu Bölge muhasebesine yatırmaları lâzımdır.

Bu işe ait proje, keşif ve fenni şartname vesair evrak yukarıda adresi yazılı İstanbul Bölgesinden alınacaktır. (7741)

İstanbul Deniz Komutanlığından:

Deniz Gedikli Orta Okulu Müsabaka İmtihanı

1 — Deniz Gedikli orta okulunun 18/8/941 de yapılan müsabaka imtihanına yetişemiyenlerin 10/9/941 günü saat 9 da yapılacak imtihana girebilmeleri için şimdiden kayıtlarının yaptırılması.

2 — Okurların ayni gün ve saatte Deniz Gedikli Okulu binasında bulunmaları ve yanlarında (mürekkepli ve kurşun kalemi ve lâstik) bulundurmaları (7524)