Perşembe
20
HAZİRAN
1940

T A N E V İ
İstanbul, Ankara Caddesi 102
TELGRAF: TAN, İSTANBUL
TELEFON: 24310, 24318, 24319
ALTINCI YIL — No. *1756*
5 KURUŞ

TAN

GÜNLÜK SİYASİ HALK GAZETESİ

İDEAL BÜRO
Yazan : İktısat Doktoru GASSON
Diyor ki: "Az masrafla iyi iş yapmak, para kazanmak istiyorsanız, "İDEAL BÜRO„ yu okuyunuz.„
Satış yeri : TAN - İstanbul
Fiatı 50 Kr

Müzakereler Bugün Başlıyor

Fransız Heyeti Dün Hareket Etti, Mütareke Şartları Paris Veya Versailles'da Bildirilecek

Fransanın Alman işgali altına giren kısımlarını tahliye eden milyonlarca halk cenuba doğru hicret halindedir. Çok elîm şartlar altında vuku bulan bu hicret, Fransız ordusunun harekât serbestisini ihlâl ettiği için, hükûmet dün halkı bulundukları yerlerden ayrılmamıya davet etmiştir. Bu resimde, yaya olarak ve bin türlü meşakkat içinde hicret eden bir kafileyi görüyoruz.

Bir Kısım Fransız Kıtaatı Sür'atle ingiltereye Alındı

Romaya Göre: 1 - Fransız Toprakları Taksim Edilecek. 2 - Altınları Alınacak. 3 - Silâhlar Ve İptidaî Maddeleri Zaptolunacak. 4 - Harbin Hitamına Kadar İşgal Altında Bulundurulacak

Londra, 19 — Fransanın mütareke talebine mukabil Almanyanın salâhiyetli murahhas tayinini istemesi üzerine Fransa hükûmeti bugün bu murahhasları tayin etmiş ve murahhaslar Hitler ile karşılaşmak üzere yola çıkmışlardır. Murahhaslar üçtür. Ve başlarında Hariciye Nazırı Boudion bulunmaktadır. Diğerleri General Hutzinger ile Fransanın eski Varşova Sefiri Leon Noel'dir. Konuşma yeri hakkında malûmat verilmiyorsa da konuşmanın Paris veya Versailles'da vuku bulacağı tahmin olunuyor. Her halde mülâkat yarın (bugün) vuku bulacak ve Fransa mütareke şartlarını anlıyacaktır.

Göze çarpan ilk nokta, mütareke için yapılan toplantıda İtalyanın temsil olunmamasıdır. İtalyanın menfaatleri de, Almanya tarafından deruhte olunacaktır. Sinyor Mussolini ile Kont Ciano ve Almanyanın Roma sefiri geri dönmüş ve Romaya muvasalat etmişlerdir. Mussolininin Romaya dönüşü dolayısile merasim yapılmamıştır.

İtalyan Membalarına Göre

Fransaya tahmil edilecek şartlara gelince, bunlara dair en fazla ipucu vermeğe uğraşanlar, İtalyan kaynaklarıdır.

İtalyanın Stefani ajansı bu bahis üzerinde şu malûmatı veriyor:

"Almanya ile İtalyanın mütareke akdine muvafakat için kayıtsız ve şartsız teslim olmağı istemiş oldukları rivayet olunmaktadır. Sulh şartlarının ana hatlarının bu cevaba raptedilmiş olduğu söylenmektedir. Fransa tamamile silâhlarından tecrit olunacak ve Avrupa harbinin hitamına kadar kısmen işgal altında kalacaktır."

Alman gazeteleri, sulh şartları üzerinde aşağı yukarı sükût ettikleri halde İtalyan gazeteleri bu bahis üzerinde bir hayli sözler söylemektedir.

Popolo d'İtalia'ya göre, Fransız toprakları Almanya ile İtalya

(Sonu Sa. 4, Sü. 5)

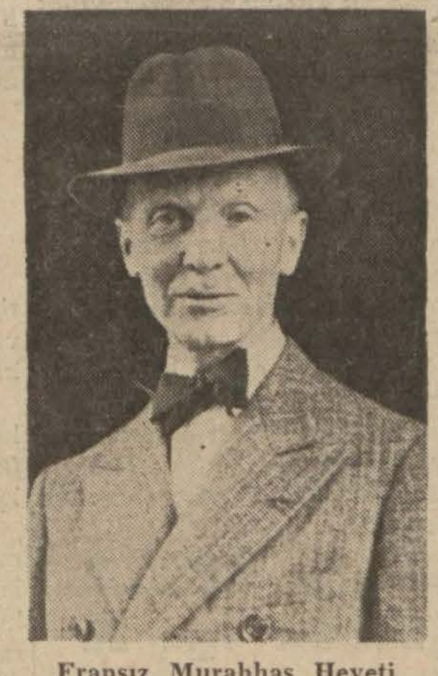

Fransız Murahhas Heyeti Âzasından General Hutzinger

EN SON DAKİKA

Fransanın Harbe Devam Etmesi İhtimali Artıyor

Londra, 20 — İngilteredeki Fransız kolonisi, her ne pahasına olursa olsun harbe devam fikrinde olduğunu ve bunun için her fedakârlığı göze alacağını Fransa hükûmetine bildirmiştir. Yugoslavyadaki Fransız kolonisi de Fransa Cümhurreisine harbe devam için telgraf çekmişler ve her fedakârlığa hazır olduklarını bildirmişlerdir. Ayni koloni, Fransanın şark ordusu kumandanına bir telgraf göndererek emri altında bulunduklarını bildirmişlerdir.

●

İngilterenin İstihbarat Nazırı Mister Duff Cooper de bugünkü nutkunda İngilterenin harbi uzatmağa muvaffak olacağını ve harbi uzatarak Almanyanın nefesini tüketeceğini söylemiştir.

●

Fransadan İngiltereye askeri kıtalar gelmiye devam ediyor ve sonuna kadar harp azmiyle gelen bu askerler fevkalâde tezahürlerle karşılaşıyorlar. Diğer taraftan Fransa hükûmetinin de İngiltere tarafından teklif olunan tek İngiliz — Fransız hükûmeti lâyihasını tetkik ile meşgul olduğu bildiriliyor. İngiltere, Fransanın teslimiyeti kabul ememesi için elinden geleni yapmakta ve Fransada da teslimiyet aleyhtarlığı kuvvet bulmakta, Fransanın müstemlekelerinde harbe devam edilmesi cereyanı gittikçe tebarüz etmektedir.

●

Londra, 19 — Hava Silâhı Nazırı Lord Beaverbrook bugünkü beyanatında İngiltere hava istihsalinin âzamî dereceye vardığını, bütün zayiatın telâfi edildikten başka kuvvetin mütemadiyen arttığını söylemiş ve "İstikbalimizi hava kuvvetimizin eline emniyetle tevdi edebiliriz" demiştir.

YENİ BİR Akdeniz Meselesi

Yazan: M. Z. SERTEL

Fransanın mağlûbiyeti ortaya yeni bir Akdeniz meselesi çıkarmıştır.

Mareşal Petain'in müracaatına cevap verebilmek için Hitlerin Mussolini ile görüşmiye lüzum görmesi, İspanyanın da müzakeye davet edildiğinin bildirilmesi Akdenizde halle muhtaç yeni meseleler çıktığına delâlet eder.

Filhakika Fransa teslim olunca Akdenizdeki donanması ne olacaktır? Fransanın mühim müstemlekeleri Şimalî Afrikanın Akdeniz sahillerindedir. İtalyanın bu müstemlekelerde gözü vardır. Korsika ve Savoi Akdenizdedir. İtalyanın bu adalar üzerinde öteden beri iddiası vardır. Ve nihayet Akdenizde Fransız mandası altında bulunan bir Suriye mevcuttur ve Suriyede de Veygand ordusu namile maruf yarım milyonluk bir kuvvet vardır.

Fransa ile sulh yaparken bütün bu meseleleri de beraber halletmek, donanmanın, Suriye ordusunun, ve Akdenizdeki Fransız müstemlekelerinin mukadderatını tayin etmek mecburiyeti vardır.

Evvelden aralarında kararlaşmış bazı ana prensipler olsa bile, insanın tahmin edilmiyen mağlûbiyeti, şüphe yok ki, mihver devletlerini süratle halline mecbur oldukları yeni meseleler karşısında bırakmıştır.

Hitler ve Mussolininin Fransız hükûmetine teklif ettiği sulh şartları hakkında hâlâ bir malûmatımız yoktur. Fakat bu şartlarda Akdenizin yeni vaziyetini tayin edecek maddeler bulunacağını tahmin etmek güç değildir. İtalya ötedenberi Akdenize "Bizim Deniz" ismini takmıştır. Burada başka bir devletin tahakkümüne tahammül edemediğini, söyliyeceğini söyler. Bu sebeple Cezairi, Tunusu, Fası, Korsikayı, Savoi'yi ve Riviyera sahillerini ister.

Fakat Almanya Akdenize karşı tamamen lâkayt değildir. Almanyanın en ziyade Filistin, Mısır ve Suriye üzerinde gözü vardır. Nazi rejimi senelerdenberi Arap ve Orta Şark memleketlerini kendi nüfuz mıntakası telâkki eder ve bu mıntakada geniş mikyasta kültür ve propaganda faaliyeti sarfeder. Alman propaganda Nazırının Mısır ve

(Sonu: Sa. 4; Sü. 4)

Sovyetler Almanya Hududuna Yüz Elli Fırka Yığmışlar!

Buna Karşı Almanlar Galiçya Havalisinde Tahşidat Yapıyorlar

Romanya Kralı Carol, Demir Muhafız Liderlerinden Horia Sima İle Görüştü

Bükreş, 19 (Hususî Muhabirimiz telefonla bildiriyor) — Saraydan neşredilen bir komnikeye göre, Kral Carol, Demir muhafız liderlerinden Horia Sima'yı kabul etmiştir. Horia Sima, iki ay evvel Almanyadan gelmiş, Nazi taraftarı Rumen ricalinden biridir. Bu mülâkattan sonra Romanya kabinesinde bazı değişiklikler yapılacağı veya kabinenin tamamen değişeceği şayi olmuştur.

Romanya Kralı Carol

Rusyadan gelenlerin verdikleri malûmata göre, Sovyet Rusya Almanya hududunda mühim tahşidat yapmaktadır. Tahmin edildiğine göre, Romanya hududuna kadar şamil olan bu tahşidatın miktarı 120 — 150 fırka arasındadır.

Almanya, İtalyan Kıtalarını Galiçyaya Gönderiyormuş!

Londra, 19 (Reuter Ajansının Belgrat muhabiri bildiriyor) — Burada elde edilen malûmata göre, Almanya, İtalyan kuvvetlerinin bir kısmını Galiçyaya sevketmektedir. Sovyetlerin Alman hududunda yaptıkları tahşidata bir mukabele olmak üzere Almanların da Galiçya hududunda tahşidat yapmıya lüzum gördükleri anlaşılmaktadır. Sovyetlerin Balkanlarda mühim faaliyetlerde bulundukları ve Balkan komünist teşkilâtına Almanyaya karşı cephe almak için hazır bulunmaları lâzım geldiği bildirildiği rivayet edilmektedir.

●

Bükreş, 19 (A.A.) — "Stefani„ Rumen makamları Beck'in İngiltereye gitmek üzere Romanyadan ayrılmasına müsaade etmemişlerdir.

Yaşları 45 ten aşağı olan Po-

(Sonu Sa. 4, Sü. 7)

Almanlar Strasbourg Ve Toul Şehirlerinin Düştüğünü Söylüyor

Libya Hududunda Çarpışmalar Devam Ediyor, İtalyan Üsleri Yine Bombalandı

Bordeaux 19 — Fransada harp devam ediyor. Alman kuvvetleri, Nantes şehrine doğru ilerledikleri gibi, Loire'ı da birkaç noktadan geçmişler, bilhassa Maginot üzerinde Toul ve Strasbourg şehirlerini işgal etmişlerdir. Anlaşılan Almanlar mütarekenin akdinden evvel mümkün mertebe fazla arazi işgal etmek fikrindedirler.

Bir telâkkiye göre, Almanların hedefi, mütarekenin imzasından evvel İtalyan kuvvetlerile irtibatı tesis etmek ve İtalyan kuvvetlerile teşriki mesai etmektir.

Cenevreden bildirildiğine göre Mont d'Or tünelinden başka Fransızların Jouque tünelini de tahrip ettikleri bildirilmektedir. Bu iki tünel, İsviçre ile Fransa arasındaki esas muvasala yolları üzerinde bulunmakta idi.

Belçika hükûmeti azası, cenubî Fransaya gelmiş ve dün iki toplantı yaparak vaziyeti tetkik eylemiştir.

İspanyaya giden mülteciler arasında Yeannenny, Baron Rotschild, sabık Hariciye Nazırı Lalvy ve Fransız ve Belçika mebusanı azası mevcuttur.

Bütün San — Sabastien şehrinin ve civar şehirlerin otelleri lebalep doludur.

(Sonu Sa. 4, Sü. 1)

İşgal Altındaki Yerlerde Açlık Tehlikesi Var

Londra, 19 (A.A.) — Londra siyasî mahfillerinin kanaatine göre, Avrupa kıtasında bu sene rekolte o kadar fena ve İngiliz ablokası da o kadar tesirlidir ki, Almanya tarafından işgal edilen Avrupa memleketleri önümüzdeki dört ay zarfında açlığa maruz kalacaklardır.

Norveç ve Belçikada yiyecek kıtlığı şimdiden kendini göstermiye başlamıştır. Londranın resmî mahfilleri, aç kalan halka yardım için Amerikaya müracaat vukuuna intizar etmektedirler.

Almanyaya Hava Taarruzu Şiddetlendi

İngilizler Birçok Askerî Hedeflere Hücum Ettiler

Londra, 19 — İngilterede harbe sonuna kadar devam azmi gittikçe kuvvetlenmekte ve bütün memleket ve İmparatorluğun ancak bu düşünce ile hareket etmek istediği tevazzuh etmektedir.

Dün Avam Kamarasında bütün parti liderleri "sonuna kadar harp" istediklerini, imparatorluğun başvekilleri de bu esas üzerinde anavatan ile beraber olduklarını bildirmişlerdir.

Kanada Başvekili, Kanadanın bütün insan ve mallarını seferber etmek için bir kanun lâyihasını meclise tevdi etmiştir. Kanada Başvekili İzlandanın Kanada kuvvetleri tarafından işgal olunduğunu bildirmiştir.

Günün en mühim hâdisesi yüz

(Sonu: Sa: 4: Sü. 2)

rihî Tefrika: No. 64 Yazan: ULUNAY

Beni Ne İtham Ediyorsunuz? Emredin İdam Etsinler

:vveldenberi bizim mahvımı-yürüdüğün halde sana güzel amele ettim. Hattâ vezaretten azledilmemeni halifenize ledim. "Meza ma meza" de-. Sen ise, bize karşı bir min- beslemek şöyle dursun beni bütün ordumun en seçme ku-ndanlarını öldürtmiye teşeb- ettin. Eğer âciz mevkiinde unmasan şimdi elimle kelleni rurdum. Fakat seni başlıbaşı- tedip ederek halifenizin hay-tini kırmak istemem. Onun urunda muhakemeni yapaca-.

Şaver, Şirkohun bu sözle-rinden cesaret aldı:

— Beni ne ile itham ediyorsu-? dedi. Ne yaptım. Bütün bu ler iftiradan ibarettir. Bana şı olan eski adavetinizin intiamını almak istiyorsunuz. Bu için muhakemeye ne lüzum ? Şimdi elinizdeyim. Emredi-. Derhal beni idam etsinler. en Mısırı bu halde görmek-se ölmek daha iyidir.

Bu söze karşı Salâhaddin da-amadı, Şirkoha baktı ve bu arla amcasından müsaade al-tan sonra Şavere hitap ede-:

— Yalan söylüyorsun, dedi. Mı bu halde görmektense ölümü cih ediyorum demekliğin de an. Mısırı bu hale kim getir-

Sen getirdin. Daima yalanla re ettin ve istedin ki, bu mem-et yalnız senin tükenmek bil-yen hırsına âlet olsun. Bütün aretin zulüm, hıyanet ve ya-dan ibarettir. Halifeni her n yeni bir yalanla kandırıyor-n. Memleketin ebedî düşman-ı olan Haçlıları bir halâskâr i gösterdin. İslâmı ezdin. Ve a yardım edenleri düşman gibi rdün. Sıkıldığın zaman efen-iz Sultan Nureddine dahalet in, İslâm âleminin bu büyük kümdarı bir İslâm beldesini çlıların mülevves ayaklarının nda çiğnetmemek için bin tür zahmetlerle asker gönderdi. âmı kurtarmak için gönderilen kuvvetleri mahvetmek için clılarla birleştin. İskenderiye erinden yüzümüzün akı ile mak için neler çektik! Bunları lnız sen yaptın! Şimdi İslâmın muazzam kuvveti karşısında çlıların galebe çalacağını bil-ş olsaydın çoktan yeniden Ku-s kralı Amori'yi buraya davet er ve bizi son neferimize ka-r mahvederdin. Ne için ya E-Şüca? Bunları ne için yapar-n biliyor musun? Bir arşın bez n... Bütün topladığın hazineler lusu servet, mülk, arazi ne o-cak? Mısırın her tarafındaki raylarından mezara bir tuğla rçası bile götüremiyeceksin. nelerce idaresini eline aldığın memleketin biraz saadetini dü nseydin ölümünden sonra her s seni hayırla yâdederdi. Hal-ki Şaver ismi Mısırda bir Ta- gibi anılacak...

Şaver kurtulmak ümidi olma-ğını anlamıştı. Fakat sonuna dar kendini müdafaa etmek is-yerek:

— Bütün bu söylediklerin ni-yet bir hatadan ibarettir. Cü-m olamaz. Ben size karşı ne ptım?

Salâhaddin vezirin gözlerinin ine bakarak sordu:

— Oğlun Kâmili ne için hap-ttin?

Şaverin sararmış çehresi zey-nî bir renk aldı. Çarpık duda-ndan şu cümle fırladı:

— Mutlak bu veledi zina bana ıyanet etti.

Salâhaddin:

— Kâmile taan etme. O sana oğru yol göstermişti. Onun sözü e hareket etseydin böyle olmaz-. Senin bütün harekâtını bana aber veren sarayında en çok i-mat ettiğin kölen Abdülhamis-r.

Saver işittiğine inanamıyordu. alâhaddin:

— Evet! dedi Abdülhamis. Bu öleye ufak bir kusurundan do-yı beş yüz kamçı vurdurmuş-n. Abdülhamis ölü diye bırak-lar. Fakat ölmedi. Yavaş yavaş ana kendini beğendirdi ve sev-dirdi. Sen de affetin ve kendine mutemet yaptın. İnam ve ihsana garkettin. Fakat Abdülhamis her gün hücresinde soyunuyor, kamçı darbelerinin parça parça kopardıkları etlerin izlerini ellerile yokluyordu. Zulüm gören adama sonra itimat caiz değildir. Çünkü intikam tatlı şeydir.

Şirkoh ile Salâhaddin derhal Kahireye döndüler ve halife Azıdın huzuruna çıktılar. Şirkoh hükümdara:

— Müsaade buyurursanız yeğenim Salâhaddin kulunuz vezir Ebu Sücaın hıyaneti hakkında malûmatını arzeylesin.

Azıd Mütemenin telkini ile çoktanberi Şaverden nefret ediyordu. Salâhaddin bütün vesikaları ortaya dökerek Azıda Şaverin hazırladığı hareketin tafsilâtını anlattı. Bu hareket muvaffakiyetle biterse vezirin hilâfet hakkındaki emelini de söyledi.

Halife hiddetinden titriyordu. Şirkoha dönerek:

— Emir Esedüddin! dedi. Bu köpeği derhal idam etsinler. Bütün servetini emlâkini, Mısırın bir çok yerlerindeki çiftliklerini size ihsan ediyorum.

Şirkoh, halifeye şükranını arzetmek istedi. Fakat Salâhaddin bu ihsan kendisine yapılıyormuş gibi hemen halifenin ayağına doğru eğilerek:

— Amcam bu büyük lûtfunuzdan dolayı nasıl hâkipaye şükredeceğini bilmiyor. Fakat bu ihsanımızı kabul için bazı şartlar ihmal edilmemeli: Ebu Şücaın oğlu Kâmil babasının bu harekatine tamamen muarız vaziyette bulunduğu için elyevm sarayında mahpustur. Veresesinin bu suretle mirastan mahrum edilmeleri sizin gibi bir hükümdarın adaletine sığmaz. Vezirin hazineleri beytülmale iade edilsin. Bununla asker teçhiz edilsin. Veresesine de kimseye mutaç olmıyacak kadar bir varidat temin edilsin. Gazap suretile alınan emlâk sahiplerine iade olunsun. Bundan sonra kalanla tebaanızdan muhtaç olanlar itam edilsinler. Amcama sizden gelecek inam ve ihsan kâfidir. Zira bu suretle hareket edilecek olursa halk Şaverin vücudünün kalkmasile adaletin tecellisine şahit olmuş bulunacaklardır. Ve herkes: İzacaelhak zehekelhatıl" sırrına mazhar olacaktır.

(Devamı Var)

DAHİLÎ HABERLER

SÜRGÜN Edilecek Bir Muhtekir

Suçlu 500 Lira da Ceza Verecek

Dükkânına gelen müşterilere "yok,. diyerek mevcut, termoslarını saklamak suretile ihtikâr yapmaktan suçlu Jak Kastro aleyhindeki duruşma dün bitmiştir.

Duruşmaya saat 9.30 da başlanmış, 11.30 a kadar devam edilmiş, şahitler dinlenmiş, keşif raporu okunmuş, müteakiben iddia makamı mütalâasını söyliyerek suçlunun 3780 numaralı kanunun 32 inci maddesi delâletile 59 uncu maddesi mucibince cezalandırılmasını istemiştir.

Jak Kastronun vekilleri müdafaalarını yaptıktan sonra saat 14 te karar tefhim edilmiştir.

Hâkim, Jak Kastroya isnat edilen ihtikâr yapmak suçunu sabit görmüş, suçluyu 500 lira para cezasına, iki sene sürgüne, mağazasındaki mevcut termosların müsadere edilmesine, mevkufiyet halinin devamına, 1400 kuruş mahkeme harcının suçludan alınmasına, karar kesbi katiyet ettiği takdirde masrafı 25 lirayı geçmemek ve suçludan alınmak suretile kararın bedeli mukabili de gazetelerle neşrine karar vermiştir. Kararda sürgün mahalli meskût geçilmiştir.

Bir demir muhtekiri de Adliyeye verildi

Demir tüccarlarından Baki Tezcan on beş mayısta ilân edilen demir fiyatlarından fazlasına satış yaptığı tesbit edildiğinden ihtikâr suçu ile mahkemeye verilmiştir.

Limon Muhtekiri

Yemişte Vapur iskelesi sokağında 6 numaralı dükkânda limonculuk yapan İlya Karakaşın limon ihtikârı yaptığı ihbar edilmiştir. İlya dün adliyeye verilmiştir.

CUMHURİYET Aleyhindeki Dava

İbrahim Hakkı Atisin Cumhuriyet gazetesi aleyhine açtığı davada verilen karar temyiz mahkemesi tarafından nakzedilmişti.

Dün Asliye Altıncı ceza mahkemesinde bu nakız kararı tarafeyne bildirilmiş ve ne diyecekleri sorulmuştur.

İddia makamı, nakzın kendi mütalâalarına uygun olan kısımlarına uyulmasını istemiş, diğer kısmına uyulmamasını, eski kararda ısrar edilmesini talep etmiştir. Müddeiumuminin, eski kararda ısrar edilmesini, uyulmamasını istediği nakız sebeplerinden biri de "Mânen harabiyete düştüğü mahkemece kabul olunan bir kimsenin âmmeye taallûk eden işlerde mevki almıya mânevî şerait ve nisapsızlık noktasından haizi salâhiyet olup olmadığını mütalâa maksadının gü dülüp güdûlmediği ve bu hususun matbuatın mevcudiyetindeki gaye icaplarına uygun bulunup bulunmadığı düşünülmeksizin" mahkûmiyet kararı verilmiş olmasıdır.

İbrahim Hakkıya bu hususta ne diyeceği sorulduğu zaman:

"— Nakız kararına uyulmamasını, eski kararda ısrar edilmesini isterim" demiştir.

Hikmet Münifin vekillerinden İrfan Emin, hasta olduğunu söylemiş ve mühlet istemiştir. Diğer vekil Suat Ziya, uzun uzadıya tesrihatta bulunarak temyizin kararı esastan bozduğunu söyliyerek nakza uyulması zaruri olduğunu bildirmiştir. Hikmet Münif te nakza uyulmasını istediğini söylemiştir.

Muhakeme, İrfan Eminin de mütalâasını söylemesi için ayın 26 ıncı gününe bırakılmıştır.

Mazot Tedarik Edilemiyor

Dün bazı alâkadar kimseler belediyeye müracaatla mazot tedarik edemediklerinden şikâyet etmişlerdir. Filhakika mazot vesair mayi mahrukat maddelerini satan kumpanya ve firmalara, dün vuku bulan müracaatlar tamamile isaf edilememiştir. Belediye, vaziyeti tetkik etmektedir.

Italya ve Balkanlardan 125 Leh Yahudisi Geldi

Bu Mülteci Polonyalılar, Burada Yerleşemezlerse İtalyaya Geçeceklermiş. Alman Yolcular da Çoğalmıya Başladı

Lehistanın Almanya ile Sovyet Rusya arasında taksiminden sonra Balkanlara geçen eski Polonyalı genç askerlerden mürekkep 50 kişilik bir mülteci kafilesi daha dünkü konvansiyonelle şehrimize gelmiştir.

Mülteciler arasında, Polonya harbi sırasında gönüllü olan kadın hekimlerden Bayan Mikolayevski de bulunmaktadır.

Kafile ile birlikte burada kısa bir müddet kaldıktan sonra Suriyeye gidecek olan bu gönüllü kadın doktor, dün bir muharririmize kısaca demiştir ki:

"— Memleketimiz felâkete uğrayınca Yugoslavyaya iltica etmiştik. Buradan transit olarak geçiyoruz. Şarka doğru seyahatimize devam edeceğiz. Bize verilecek vazifeleri ifaya çalışacağız. Hekimlikteki ihtısasım operatörlüktür. Maalesef vaziyetim daha fazla izahat vermiye müsait değildir.

Dost ve misafirperver Türkiye topraklarından çok iyi intıbalarla ayrılacağız."

İtalyadan Gelen Polonyalı Yahudiler

İtalyadan çıkarılan Polonyalı Yahudi ailelerinden 75 muhacir de çocukları ve eşyalarile birlikte dünkü konvansiyonelle İstanbula gelmişlerdir. Hâlâ İtalyadan ayrılışın dehşeti içinde olan bu muhacirler, İtalyadan son kaçanlardan 50 Polonyalının da yarın geleceklerini, eşyalarını, tamamile alamadan firara mecbur olduklarını, vaktinde yola çıkamıyan bir çok Polonyalı Yahudilerin şimali İtalyanın muhtelif şehirlerinde tevkif edildiklerini, söylemektedir.Bunlar memleketimizde yerleşmek imkânını bulamazlarsa Amerika veya Filistine gitmek niyetindedirler.

Dün gelen Polonyalılardan Doktor Mikolayeoska

Şehrimize son günlerde gelen muhtelif mülteci ve muhacir kafilelerile Sirkecideki başlıca otellerin mühim bir kısmı dolmuş, harbin ilk aylarında işsiz duran bu otellerde şimdi hiç boş yer kalmamıştır.

Buna mukabil Beyoğlunun ekseri otelleri tenhalığını muhafaza etmektedir.

Son günlerde Balkanlardan Rumen tayyarelerile gelenler de çoğalmıştır.

Evvelki günkü Bükreş tayyaresi, şehrimize 17 ecnebi yolcu getirmiştir.

Almanyadan Gelenler

Almanyadan tüccar ve iş adamlarının gelişi devam ediyor. Bunlardan bir ziraat mütehassısı bir mühendis dünkü ekspresin getirdiği yolcular arasındadır.

Slovakyada Bratislava mıntakası kereste müesseseleri mümessillerinden Dr. Haudek de gelmiştir.

Bu yolcu, Türkiyeyi ziyaretinden büyük bir memnuniyetle bahsederek şunları söylemiştir:

"— İstanbul ve İzmir piyasalarından incir, pamuk ve mısır satın almak üzere temaslara girişeceğim. Bunlara mukabil Türkiyeye kereste ve diğer ağaç ihraç edeceğiz. 20 milyon kuron değerinde iş yapacağımızı umuyoruz. Ticarî anlaşma buna müsait bulunmaktadır. Bunlardan başka bir müddettenberi Balkanlarda dolaşan Japon ticaret mümessillerinden Dr. Kotoh da Sofyadan gelmiştir.

Japon yolcu seyahat maksadını şöyle anlatmıştır:

"— Sofyada Japon emtiasını teşhir için bir sergi açmıştık. Sergi büyük bir alâka ile karşılanmıştır. İstanbulu sırf gezmek üzere ziyaret ediyorum. Bir kaç gün kaldıktan sonra Belgrat yoluyla memleketime döneceğim."

Japonlar memleketimizle büyük ticarî işlere girişmek istiyorlar. Fakat şimdilik umumî vaziyeti buna müsait görmüyorlar. Nitekim geçenlerde Japonyaya gönderilmek üzere Samsundan aldığı antimuvan madeni yükü ile limanımıza gelen bir vapur, Akdenizdeki abloka yüzünden yoluna devam edememis ve bosaltmıştır.

Floryadaki Plâjlar Kiralanamadı

Plâjlar Daha On Beş Gün Açılamıyor

Floryadaki gazino ve plâjların hâlâ kiraya verilmemesi ve plâj mevsiminin başlamış olmasına rağmen halkın Floryadan hâlâ istifade imkânını bulamaması birçok şikâyetlere yol açmıştır. Bundan başka bu plâjların şimdiye kadar ihale edilmemesi buranın bakımsız kalmasına, kabinelerin tahribine de sebep olmuştur. Her ne kadar plâj ve gazino bugün ihale edilecekse de tamirat ve kumların alınması dolayısile halk daha 15 gün Floryadan istifade edemiyecektir.

Ticaret Vekilinin Dünkü Tetkikleri

Ticaret Vekili, dün ticarî teşkilât işleri ile sigortaya taallûk eden mevzular üzerinde tetkikler yapmıştır. Vekil bugün de tetkiklerine devam edecektir. Çivi, fındık ve deri tüccarları dün vekili ziyaret etmişlerdir.

Beyaz Vapurlar Siyaha Boyanıyor

Kışın Alanya civarında karaya oturan Denizyolları idaresine ait Tırhan vapurunun tamiratı bittiğinden vapur bugünlerde sefere başlıyacaktır. Beyaz renkli olan Tırhan vapuru siyah renge boyanmıştır. Diğer beyaz vapurların da siyaha boyanacağı söyleniyor.

ÖLÜM HABERLERİ

Elîm Bir Ziya

Esbak şehreminlerinden Bay Yusuf Razinin haremi uzun müddettenberi müptelâ olduğu hastalıktan şifayap olamıyarak vefat etmiştir. Cenazesi bugün Feriköyündeki Fransız mezarlığına defnedilecektir. Keder gören zevcine ve ailesine samimi taziyetlerimizi sunarız.

VEFAT

Yanya Hanedanından Arslan Paşa Hafidi Merhum Süleyman Bey Refikası Umumi Emniyet Başmütercimi Münif Serav ve Gülhane Tatbikat mektebi ve hastanesi Bevliye Profesörü Doktor Kemal Serav'ın anneleri Refet Serav Vefat etmiştir. Cenazesi Bugün saat on birde Arnavutköyünde Beyaz Gül sokağı 38 No.lı evinden kaldırılarak namazı Beyazıt camiinde kılınacak ve Edirnekapıda Şehitliğe defnedilecektir.

ÖLÜM

Milli Müdafaa Vekâleti Levazım Dairesi Başkanlık Muavinliğinden Emekli Levazım Albayı Mahmut Faik Berkan kısa bir hastalığı müteakip Kadıköy Rıza Paşa Karakol sokak 35 numaradaki evinde rahmeti rahmana kavuşmuştur. Cenazesi Bugün saat 9 da evinden kaldırılacak, Motörle Sirkeciye nakledilecek ve Beyazıt camisinde öğleyin namazı kılındıktan sonra Merkezefendideki aile kabristanına gömülecektir. Allah rahmet eylesin.

RADYO

Bugunkü Program:

12.30	Program
12.35	Ajans haberleri.
12.50	Alaturka müzik
13.30	Karışık hafif müzik (Pl.).
18.00	Program
18.05	Operetler (Pl.)
18.30	Radyo caz orkestrası
19.10	Fasıl heyeti
19.45	Ajans haberleri
20.00	Alaturka müzik
20.30	Konuşma
20.45	Halk türküleri
20.55	Alaturka müzik
21.10	Konuşma (Sıhhat saati)
21.30	Radyo orkestrası
22.20	Melodiler (Pl.)
22.30	Ajans haberleri
22.50	Cazband (Pl.)
23.25	Yarınki program.

TİYATROLAR:

BU AKŞAM RAŞİT RIZA TİYATROSU
20 Haziran Perşembe günü akşamı KADIKÖY (SÜREYYA) DA (VELİNİN ÇOCUĞU) Vodvil 3 perde Heyet her Perşembe Kadıköy SÜREYYA'dadır.

Millî Küme Maçlarının Yerleri

Bu hafta yapılacak millî küme maçlarının sahasını tayin etmek üzere dün akşam toplanan merkez organizasyon komitesi Beşiktaş - Fenerbahçe, Vefa - Galatasaray maçlarının Fenerbahçe stadında yapılmasına karar vermiştir. Beşiktaş - Fenerbahçe maçını Ahmet Adem, Vefa - Galatasaray maçını da Nuri Bosut idare edecektir.

Eşya Fiyatları Tesbit Ediliyor

Fiyat tesbit ve murakabe komisyonu dün mutat üzere toplanmıştır. Komisyon kâr nisbetleri üzerinde son bir karar ittihaz etmiştir. Tüccarların kabul ettikleri nisbetler komisyonca tasvip olunacak ve ona göre eşya fiyatları tesbit edilecektir.

Hamdi Emin Çap Vazifesine Başladı

Satie davasında beraet eden maliye kırtasiye umum müdürü Hamdi Emin Çap, dün vazifesine başlamıştır.

Romanya İle Ticaretimiz

Romanya ile yapılacak ticarî muamelelerin son şekli bugünlerde belli olacaktır.On güne kadar iki memleket arasında hangi maddelerin serbest, hangilerinin lisans suretile mübadele edileceğine dair yeni bir karar çıkacağı söyleniyor Romanyaya gönderilecek yapak ve tiftikler mukabilinde memleketimize mayi mahrukat ithal edilecektir.

Diğer taraftan Romanya piyasası memleketimizden alınacak yapak miktarını üç bin tona ve tiftik miktarını bin altı yüz tona çıkartmış ve bu malların gönderilmesi için teşebbüslerde bulunmuştur. Dün yapak ve tiftik birliği iki defa toplanarak Romanyanın talebini karşılamak için hazırlıklara başlanmasına karar vermiştir. Romanyaya gönderilecek yapak ve tiftiklerin miktarı tüccarlar arasında muayyen bir formül ile tevzi edilmesi takarrur ettiğinden her tüccar vereceği malın miktarını ve teslim tarihini birliğe bildirecektir.

Dört Çocuk Hayırsız Adaya Düşmüşler

Samatyada oturan Rüstem, Salâhaddin, Ekrem, Şerefettin, Rıdvan, Tahsin, Cafer isimlerinde 7 çocuk iki sandala taksim olarak pazar sabahı deniz gezintisine çıkmışlardır. Çocuklardan üçünü hâmil olan sandalın biri akşam üzeri dönmüş ise de, içinde diğer dört çocuk bulunan sandal geri dönmemiştir. Üç çocuk arkadaşlarını kaybettiklerini söylemişler dir.

Derhal tahkikata başlanmış, dün Mudanyadan gelen bir telgraf hâdiseyi aydınlatmıştır. Çocuklar sulara kapılarak Hayırsızadaya düşmüşler ve geceyi orada geçirdikten sonra civardan geçmekte olan Yenibahçe isimli bir motör tarafından kurtarılarak Mudanyaya götürülmüşlerdir. Çocuklar bugün Mudanyadan geleceklerdir.

Adalar Arkasında Top Atışı Yapılacak

Yarın Yavuz harp gemimiz Adalar arkasında top atışı yapacaktır. O civardan geçecek vapurların dikkatli hareket etmeleri denizcilere ilân edilmiştir.

Bacalar İçin Bir Teşkilât Kuruluyor

Yeni belediye bütçesile, elektrik, su, telefon ve hava gazı bacalarile meşgul olmak üzere bir teşkilât meydana getirilmesi kararlaştırılmıştır. Bütçede bu teşkilât için 35 bin lira ayrılmıştır. Büro, bir mühendisin idaresinde olacak ve lise mezunlarından olmak üzere üç memurdan terekküp edecektir. Bu memurlar müsabaka ile alınacaktır. Yeni teşkilât bir ay sonra faaliyete başlıyacaktır.

İçkili Gazinolara Ait Tarifeler

İçkili gazinolara ait tarifeler, bugün encümenden çıkacaktır. Bugün öğleden sonra da Belediye reis muavini Lûtfi Aksoyun ve kaymakamların iştirakile toplanacak olan komisyon lokantaları sınıflandırdıktan sonra yeni tarifeyi tatbik edilmek üzere alâkadarlara tashih ettirecektir.

Kapatılan Randevu Evleri

Sabıkalı randevuculardan Ayşe Nimetin Mis sokağında 11 numaralı apartmandaki dairesinde yapılan aramada 4 kadınla dört erkek bulunmuş, cümlesi de yakalanmıştır.

Ayrıca Beyoğlu Nur Ziya sokağında Eva ile talimhanede Nazirenin evleri de yine randevuculuk meselesinden kapatılmıştır.

SUAL CEVAP

S — Bir almanca endüstri kitabım var, 800 kuruşluk bir lûgat kitabı ile bunu tercüme edebilir miyim?

C — Almanca bilmediğiniz anlaşılıyor. Sadece bir lûgat kitabı ile bir kitap tercüme edilemez.

●

S — Üç sene evvel orta okula yazıldım. O sene hasta olduğumdan derse devam edemedim ve bir sene kaybettim Şimdi sekize geçtim. Bu tatil çalışıp Eylûlde devlet imtihanlarına girip kazanmak suretile bu bir sene kaybımı telâfi edebilir miyim?

C — Hayır.

●

S — Tayyareci gedikli okuluna girmek istiyorum. Bir sene vaktim var. Fakat boyum kısa, 1.47. Halbuki 1.65 olmak lâzım. Boyumun uzaması için ne yapayım?

C — Bir senede boyunuzun bu kadar uzaması mümkün değildir. Boy uzatmak için bazı usuller tavsiye edilirse de bunlara güvenmemelidir.

●

S — Orduda er olarak fiilî hizmetimi yaptım. Sonra tahsile devam edip liseyi bitirdim. Şimdi yüksek tahsili yapıyorum. Tekrar ordu emrine geçersem, yine er olarak mı gideceğim, yedek subay olamaz mıyım?

C — Yedek subay olabilirsiniz. Bunun için askerlik şubesine müracaat ediniz ve sizi yedek subay okuluna sevketmelerini isteyiniz.

●

S — Gazetelerde dünya şâheserlerinin türkçeye tercüme edileceğini okuduk. Bu işte çalışmak isteyen bir amatör nereye müracaat etmelidir?

C — Maarif Vekâleti Tercüme Bürosu'na.

BUGÜN

ransada

Yazan: Ö. Rıza DOĞRUL

Fransada harp devam ediyor, Fransızlar, Almanların ordeaux'ya doğru ilerlemelerine mâni olmak için uğraşıyorlar. Fakat bu teşebbüsün de çok yıf olduğu göze çarpıyor.

Fransa hükûmeti, Almanyanın âlâhiyetli murahhas tayin etmek ni. vuku bulan talebini kabul miş ve murahhaslarını tayin miştir. Fakat bu satırları yazğımız sıraya kadar bu murahsların kim olduklarını öğrenemiş bulunuyorduk.

Fransa namına evet, veya ha- diyecek olan bu murahhaslar, ihî mesuliyetlerin en ağırla- dan birini yüklenmiş bulunurlar. Harbetmek kudretini ybeden bir millet namına "E- t" diyerek en ağır mütareke rtlarını imzalamak, bir facia- r. Bilhassa "Hayır" demek imkânının âdeta sıfıra indiği b'r ada "Evet" demek mecburiti, intihardan farksızdır. Düşan karşısında "Evet" veya ayır" kelimelerini müsavi bir vvetle söyliyebilmek için arda güvenilecek bir müdafaa lunmak lâzımdır. Aksi takdir. düşmanın bütün taleplerine rşı boyun eğerek "Evet" dekten başka çare kalmaz.

klifler Nelerdir?

Bütün Alman ve Italyan membaları Fransaya ne klif olunacağını, Hitler ile Musini'nin neler üzerinde mutabık ldıklarını ifşa etmiyorlar. Fat Stefani ajansı bunun kayıtsız rtsız teslim olmaktan, yani ansayı bütün silâhlarından rit etmekten ve İngiltere ile rbin bitmesine kadar Fransa alinin devamından ibaret olğunu bildiriyor.

Bunun mânası, Fransadan, bün kara, deniz ve hava silâhlaın, bu silâhları temin eden ynakların teslimi isteneceğidir nun da mânası, Fransanın bün mevcudiyetini koruyan veti teslim ederek mukadderatı hasımları tarafından tayinibeklemesidir.

talyan kaynakları tarafından ilen bu ipucuna Alman radyoda bir ipucu ilâve ediyor ve sözleri söylüyor: "Siyasî rean iki memleket arasındaki vazenenin, nüfus sayısına götayinini icap ettiriyor."

Bunun da mânası, Fransaya ilecek bire mukabil Almanın kendine iki veya üç nisbede istifade ayıracağı ve Fran kendine nisbetle küçük bir let vaziyetine düşüreceğidir.

ansa Kabul Edecek mi?

Alman ve İtalyan kaynakları bu şekilde hareket etkle cömertlik göstermiş olduk. na ve Versay'a nisbetle çok aflı davrandıklarına kanidir.

Fakat bu bahisler üzerinde hüm vermek sırası vaziyetin tazuh etmesine bağlıdır.

Fransanın bu vaziyeti kabul esi, kendi mukavemetinden idi tamamile kesmiş olmasına lıdır. Bu ümidin hakikaten ilmiş olup olmadığı bir iki içinde anlaşılacaktır.

Şimdilik yapılacak iş, uyanık irei vaziyetini muhafazadır.

isans Muamelesi Telgrafla abul Edilmiyecek

nkara, 19 (A.A.) — Ticaret âletinden tebliğ edilmiştir:

on zamanlarda lisans talepleın ekserisi telgrafla yapılmakır. Alâkadar tüccarların işlesektedar etmemek için telfla vâki taleplerin isafına gimiştir.

ncak birçok mallarımızın ihın lisansa tâbi tutan ve 10-6- tarihinde meriyete giren 3477 sayılı kararnamenin satbikına mütedair talimatne mucibince lisans için vâki plerin mezkûr talimatnameişik formüller dahilinde yaası lâzım geldiğinden ihraların taleplerini bundan le formül ile posta kanalile maları lâzımdır.

elgrafla müracaatlar yalnız kalâde ahvale inhisar etmeli. Normal hallerde telgrafla müracaatların kabul edilmiği alâkadarlara tebliğ olu-

İcra ve İflâs Kanununda Tadilât

Lâyiha, Adliye Encümeninde Son Şeklini Aldı

Ankara, 19 (TAN Muhabirinden) — İcra ve İflâs Kanununda tâdilât yapılması hakkındaki kanun projesi Adliye encümeninde müzakere edilerek bazı değişiklikler yapılmak suretiyle kabul edilmiştir.

Lâyiha, önümüzdeki günlerde Meclis Umumî Heyetinde müzakere edilecektir. Encümende yapılan tâdilâta göre, istihkak davalarını icra hâkimleri basit usulü muhakeme ile görecektir. Davaya bakmadan evvel icranın durup durmıyacağına dair hâkim bir karar verecektir. İcranın durmıyacağına dair verilen karar temyiz olunmıyacaktır.

Diğer taraftan mal beyanında bulunmıyan borçlular, ancak alacaklının müracaati üzerine merci hâkimi tarafından muhakeme edileceklerdir. Kanuna yeni ilâve edilecek bir hükme göre, mal beyanında bulunmıyan borçlular hakkında ya hapis veya beş liradan iki yüz liraya kadar hafif para cezası verilecektir.

Bundan başka borçlu, alacaklının ibraz ettiği vesikadaki imzasını veya alacaklı borçlunun ibraz ettiği makbuzdaki imzayı inkâr eylediği takdirde icra hâkimi imza üzerinde bizzat veya ehli vukuf marifetiyle tetkik salâhiyetini haiz olacaktır.

Meclis, Haftada Bir Gün Toplanacak

Ankara, 19 (A.A.) — Meclis bugün toplanarak hâkimler kanununun bazı maddelerinin değiştirilmesi ve yeni bazı hükümler ilâvesi, vilâyet hususî idarelerinden maaş alan memur ve muallimlerin tekaüt maaşlarına ait kanuna muvakkat bir madde eklenmesi hakkındaki kanunların ikinci müzakerelerini yaparak kabul etmiştir.

Meclis müzakerelerine nihayet verirken riyasetin teklifi üzerine bademe her hafta çarşamba günleri olmak üzere haftada bir defa toplanılmasına karar vermiştir.

SON HABERLER

FRANSIZ DONANMASI

Amerikadan gelen, fakat henüz teyit edilmiyen bir habere göre Fransız donanması denize açılmak için emir almıştır. Fransız filosunun İngiliz donanması na iltihak edeceği hakkında da bir takım şayialar dolaştığı için bu haber mânidardır. Yukarki tabloda, bugünkü Fransız donanmasında mevcut bütün gemileri görüyoruz. Dunkerque ve Strasbourg bunların en yenileridir. 1939 harbi başladıktan sonra Richelieu ve Jean Bart saffı harp gemileri, onları takiben de Gascogne zırhlısı denize indirilmiştir. Grasse ve Marseillaise zırhlı kruvazörleri de Fransız donanmasına en son iltihak eden gemilerdendir.

Amerikada İki Türlü Faaliyet:

Ingiltereye Yardım ve Amerikan Müdafaasını Tekemmül Ettirmek

Vaşington, 19 — Amerikada bir taraftan müttefiklere yardım etmeyi, diğer taraftan Amerikanın müdafaasını tekemmül ettirmeyi istihdaf eden iki türlü faaliyet göze çarpmaktadır. Bundan başka Amerika, Avrupadaki tebeddül yüzünden Amerikalı olmıyan bir devletin Amerikaya girmemesi için tedbir almıştır. Amerika âyan meclisi, Amerikan olmıyan bir milletin Şimalî Amerika mıntakasındaki arazisini yine Amerikalı olmıyan diğer milletlere terketmesini Amerika Birleşik Devletlerinin tanımıyacağı hakkındaki kanun projesini müttefikan tasvip etmiştir. Bu kanun projesini mebusan meclisinin bugün müzakere etmesi beklenmektedir.

Amerika hükûmetinin, bu hususta Berlin ve Romanın nazarı dikkatini celbettiği de ayrıca haber verilmektedir.

MÜTTEFİKLERE YAPILACAK YARDIM

Müttefiklere yardım bahsine gelince: Ford. İngiliz tayyare motörlerinin en süratlilerinden olan Rolles — Royce markalı motörlerden 3500 tane imal etmeği taahhüt eylemiştir.

Beyaz Saray mahfilleri, on torpido ile on denizaltı muhribinin İngiltereye verilmesi hakkındaki kararın müttefiklere her türlü yardımın yapılacağı hakkında Roosevelt tarafından yapılan vaade uygun olduğunu beyan etmektedirler. İnşaatı Amerika için hemen hemen bitmiş ve şimdi İngiltereye satılacak olan bu gemiler esas itibarile İngiliz plânlarına göre insa edilmişlerdir.

AMERİKANIN MÜDAFAASI İÇİN

Amerika müdafaası için alınacak tedbirlerse şunlardır:

Roosevelt, 18 yaşına basan kadın ve erkek bütün Amerikalıların hükûmet hesabına kamplarda bir sene mecburi talim görmelerini teklif etmiştir.

Bu hususiaki projenin hususiyetleri yakında kongreye tevdi edilecek olan bir mesajda tasrih edilecektir.

•

Donanmanın yüzde yetmiş nisbetinde arttırılması hususunda Amiral Stark tarafından yapılan teklifi bir kanun lâyihası şeklinde mebusan meclisinin deniz komisyonunun tetkikine arzedilmiştir. Bu lâyihaya göre, donanmaya cem'an 3 milyon 760 bin tonluk 750 gemi ilâve edilecektir. 1946 senesinde inşaatı ikmal edilecek olan bu gemiler dört milyara mal olacaktır.

Bu lâyiha, Fransız donanmasının Almanya tarafından zaptı ihtimali nazarı itibare alınarak hazırlanmıştır.

Âyan meclisi, Kızılhaç gemilerine harp mıntakalarında seyrüsefer etmek salâhiyetini veren kararı tasvip etmiştir.

•

Armatörlerin yabancı hükûmetlerle telsiz vasıtasile temas etmelerini meneden son kararname üzerine, federal münakalât komisyonu takriben 100 bin armatör telsizcisiyle ticaret telsizcisini nihayet 15 Ağustosa kadar Amerika milletinden olduklarını isbata davet etmiştir.

AMERİKADA NAZİ FAALİYETİ

Quincy ve Wichita kruvazörleri, Monte - Video'ya gitmek üzere Rio - de - Janeiro'dan hareket etmiştir. Orada nazi fırkası, New-York Times gazetesine nazaran, hükûmeti ele geçirmek üzere bir komplo tertip etmiştir.

İNGİLİZ JAPON Anlaşması

Londr, 19 (A.A.) — Butler bugün Avam Kamarasında Tientsin İngiliz imtiyaz mıntakasındaki meselelere mütedair bir itilâfın yine bugün İngiliz ve Japon hükûmetleri tarafından imza edilmiş olduğunu beyan etmiştir. Bu meseleler, tethişkâr faaliyetlerin önüne geçilmesi ve intizamın daha müessir bir surette teminine matûf bulunmaktadır. İtilâfname, Çindeki gümüş ihtiyatiyle bunun ecnebi dövizi meselelerinden de bahsetmektedir.

AMERİKALILARIN TOPLANTISI

Washington, 19 (A.A.) — Panamerikan Cümhuriyetlerin, yakın bir zamanda toplanmaları ve Avrupa harbinin neticelerinden doğan garp nısıf küresi mesailinin tetkiki için, Amerika Birleşik Devletleri kati bir teşebbüste bulunmuştur.

Sumner Welles; Amerika devletinin, halihazır şarltarının derhal bir içtima akdini lüzumlu kıldığına kani olduğunu ve bu cihetı Pazartesi günü diğer 20 Amerika cümhuriyetine bildirdiğini ve 13 milletin cevabının geldiğini gazeteciler içtimaında ihbar etmiştir. İçtimaın Havanada olması mümkündür.

ŞANGHAY Belediyesinin Bir Talebi

Şanghay, 19 (A.A.) — Japon kontrolü altına vazedilmiş olan Şanghay belediye dairesi reisi, muharip üçüncü devletler garnizonlarının çekilmesini bugün resmen talep etmiştir. Belediye reisi, garnizonların çekilmesini kolaylaştırmak için acele tedbirlerin alınmasını iltizamen İngiliz, Fransız ve İtalyan başkonsoloslarına mektuplar yollamıştır.

Japon sefareti sözcüsü, bu talebe müzaheret etmistir.

Baltıktaki Sovyet Harekâtı

Letonya ve Estonya Kabineleri Henüz Kurulamadı

Riga, 19 (A.A.) — Sovyet taleplerinin kabulünü müteakip yeni hükûmetin kurulması hakkında henüz hiçbir tebliğ neşredilmemiştir.

Yeni Sovyet kıtaları, Rigaya hâdisesiz girmişlerdir. Rigadan başka Dünabur, Mital, Goldingen Toukoujm, Talsen, Rezekne ve Loudsen şehirleri de işgal edilmiştir.

İşgal kuvvetleri ile irtibat temini için, hükûmet, sabık Genel kurmay başkanı General Hartmanis riyasetinde bir hususî irtibat komitesi teşkil etmiştir.

Sovyet Halk Komiseri meclisi ikinci reisi Viscinski, buraya gelmiş ve Reisicümhur Ulmanis ile temasa girmiştir.

ESTONYA KABİNESİ

Tallin'den bildirildiğine gore, yeni Estonya babinesi de henüz teşekkül etmemiştir.

LİTUANYA KABİNESİ

Kaunas, 19 (A.A.) — Telsche'de muavenet sandığı müdürlüğünde bulunan Gadvilas Dahiliye Nazırı olmuştur ve vazifesine de başlamıştır. Nakliyat nazırından gayri bütün nazırlar tayin edilmiştir. Maliye Nazırı Galvanauskas'dan maada diğer yeni nazırların ekserisi, sabık Halk Sosyalist grupunun sol cenahına mensup bulunmaktadır.

Yeni Başvekil Paleckis, radyoda halka hitaben yaptığı bir görüşmede, Lituanya hükûmetinin en esaslı vazifesinin, Sovyetler Birliği ile samimî ve dostane münasebetler idamesi olduğunu söylemiştir.

Kaunas'da siyasî mahpusların tahliyesine başlanmıştır.

Belçika Kralının Çocukları Portekize Gidiyor

Madrid, 19 (A.A.) — Portekize gitmek üzere, Belçika kralının çocukları, İspanya hududunu geçmiştir. Maiyetleri yirmi kişiden mürekkep bulunmakta idi.

FELEK

Köylü ve Şeytan

Yazan : B. FELEK

Zaman icabı insanlarla h geçinmek ihtiyacını hi seden Şeytan, tarlasını ektirm ve mahsulü bölüşmek üzere k köylü ile ortak olmuş.

Tarlayı Şeytan, tohumu köylü verecek, mahsulü yarı y rıya alacaklar.

Köylü; Şeytana sormuş:

— Mahsulün topraktan üs kısmını mı istersin? Toprağ içinde kalan kısmını mı?

Şeytan, topraktan üst kısmı istemiş. Köylü o sene soğan el miş. Saplarını şeytana vermi başlarını kendi almış.

Şeytan bu pazarlıktan zarar çıktığını görünce seneye fikri değiştirmiş. Ve köylü yeni mal sulün nasıl pay edileceğini so duğu zaman:

— Bu sene topraktan üst tar fı senin, alt tarafı benim olsu Demiş. Köylü onu da kabul e miş, fakat bu sefer soğan yerin buğday ekmiş. Hasat zamanı o muş. Köylü ekini biçmiş, harma etmiş, Şeytan ise kuru ekin kök lerinden başka bir şey alamamı

Her iki pazarlıkta da zarar çıktığını görünce gururunu kır köylüye sormuş:

— Yahu! Ben en akıllı, en kur naz mahlûk iken nasıl oldu d sen beni aldattın?

Köylü gülümsemiş:

— Şeytan Efendi! Kusura bak ma amma sen pazarlık yaparke bir şey unuttun. Tohumunu at mayı bana bıraktın. Sağlan mahsul almak istiyen, tohumu kendi atmalı.

— Güzel ders köylü baba! Y senin adın ne bakalım.

— Ne yapacaksın adımı. (Talih) de, geç!

Demiş. Hikâye de burada bitmiş.

•

Not :

Yalova kaplıcaları açılmış. Gazetelerde küçük otelin, ortanca otelin büyük otelin fiyatları yazılı. Keşke yazmasaydılar Çünkü tedavi ve istirahat için Yalovaya giden bir adamın bu iş için günde 6 - 7 lira sarfetmesi lâzım geleceği anlaşılıyor. Çok para. Daha ucuzu da var ama pek esnaf işi. Gidenler söylüyor: Bizim Yalovada rabıtalı bir rejimle 21 günlük bir tedavi masrafı Bulgaristan, Romanya, Yunanistan gibi komşu memleketlerde ayni derecede otellerde bir tedavi mevsimi geçirmeye, üstelik seyahat ve pasport masraflarını da örtmiye kâfi geliyormuş. Niçin bu kadar pahalı acaba? Halkımız bu derece zengin seviyeye yetişemez ki.

Bir Altın Kaçakçısı Yakalandı

Suçlu, Altınları Gaz Ocağına Doldurmuş

Altın fiyatlarının mütemadiyen yükselmesi üzerine zabıta, altın kaçakçılığına mâni olmak için, sıkı tedbirler almıştır. Bu cümleden olarak bilhassa komşu memleketlere gidip gelenler geniş bir kontrole tâbi tutulmuşlardır. Bu arada aslen Suriyeli olup bir buçuk ay evvel İstanbula gelen ve Tepebaşında bir otelde oturan Zekik Erses adında bir Musevinin piyasadan hayli altın topladığı tesbit edilmiştir.

Yapılan araştırmalar neticesinde Zeki Ersesin Suriyeye gitmek üzere yola çıktığı anlaşılmış, İslâhiye kaymakamlığına bir telgraf çekilerek kaçakçının yakalanması bildirilmiştir.

İslâhiye kaymakamlığından dün Emniyet müdürlüğüne gelen bir telgrafta Zeki Ersesin İslâhiyede yakalandığı ve eşya arasındaki üç gaz ocağının tıklım tıklım altın dolu olduğunun meydana çıkarıldığı haber verilmiştir.

Zannedildiğine göre, kaçakçı gaz ocaklarının alt kısımlarını sökmüş, buralarını altınla doldurduktan sonra lehimleterek n'çe kimsenin nazarı dikkatini celbetmeden bunları hudut haricine çıkarmıya çalışmıştır.

Zeki Erses, birkaç güne kadar şehrimize getirilecektir.

Almanlar, Strasbourg ve Toul Şehirleri Düştü Diyorlar

(Başı 1 incide)

Müteaddit Fransız vapurları Banyaya iltica etmiştir. Fran. hükûmeti, bütün sivil muha. lerin bulundukları yerlerde imalarını tamim etmiştir.

İşgal Altında Paris

Nevyork, 19 — Paristen gelen berlere göre, şehirde normal yat başlamıştır. Yalnız iki ga. te çıkmaktadır. Bunlar Le Ma. ve La Victoire gazeteleridir. medi Fransez bir kaç güne ka. r temsillerine başlıyacaktır.

İTALYA - MÜTTEFİKLER

Kahire, 19 (Hususî Mu. abirimiz bildiriyor) — Bir ç gündür Mısırda mühim diplomatik faaliyet vu. u buluyor.

İngilterenin Mısır sefiri Sir mpson, Kral Faruk ile görüş. üş ve Kral Faruk da birkaç de. Başvekil Ali Mahir paşa ile iş. şare etmiştir. Bu istişarelerin evzuu Mısırın İtalyaya karşı a. cağı vaziyettir. Mısır hükûme. İtalya tarafından Mısıra kar. bir tecavüz vukuu takdirinde, alyaya harp ilân etmeyi karar. ştırmıştı. Son günlerde İtalya rafından Mısıra karşı tecavüz yılabilecek birtakım hareketler uku bulmuş ise de Mısır hükû eti bu hareketleri protesto et. ekle iktifa etmiş ve bu hâdise. i harp ilânına kâfi saymamış. r.

İngiltere hükûmeti, Mısırın alyaya harp ilân edip etmemek ususunda istediği kararı ver. ekte hür olduğunu kabul et. ekle beraber, iki memleketin ukadderat bakımından birbiri. e bağlı olduğunu da takdir et. ektedir.

Başvekilin Beyanatı

Mısır Başvekili Ali Mahir pa. a, bu akşam Mısır parlâmento. unda Mısırın vaziyetini tasrih tmiş ve şu sözleri söylemiştir:

"Hükûmetin siyaseti, memle. eti harp vaziyetinden uzak tut. aktır. Onun için orduya, ancak ecavüz vukuunda müdafaa için mir verilmiştir. Hudut üzerin. eki kuvvetler, telâfi edilmez bir aziyetin tahaddüs etmemesi için eri alınmıştır. Hükûmet kararı. ı tâdil etmek lüzumunu hisset. ği zaman bunu ancak parlâ. entonun iradesi ile yapacaktır. Hedefimiz, istiklâlimizi korumak e taahhütlerimizi ifa etmektir. Vazifenin çok nazik olduğunu akdir ediyoruz. Fakat vatana arşı vazifemizi ifa edeceğiz. Di. er taraftan müttefikimize karşı aahhütlerimizi dostluk dairesin. e ifadan geri kalmıyacağız."

Başvekilin bu beyanatı Meclis arafından hararetle alkışlanmış. ır.

Mısır - Libye Hududunda

Diğer taraftan İngiltere ile İ. alya arasında Mısır - Libye hu. udunda muharebe devam et. ektedir.

Bir İngiliz hafif tank kolu, ir İtalyan tank kolu ile karşı. aşmış ve İtalyan kolu birkaç da. ika içinde mağlûp olarak 20 aktul ve mecruh vermiş ve ütün kol esir düşmüştür.

Şarkî Afrikadaki İtalyan üsle. i tekrar bombardıman edilmiş, odesia tayyareleri de Habeşis. andaki tayyareleri bombardı. nan etmiştir.

Bugün bir İtalyan tahtelbahi. inin de İngiliz tayyareleri tara. ından görülerek bombardıman dildiği ve batırıldığı bildirili. yor.

•

Maltadan haber verildiğine göre, İtalya ile harbin başlama. ından beri geçen ilk hafta zar. ındaki tayyare hücumları neti. esinde, onu kadın ve dokuzu ço. uk olmak üzere 21 sivil ölmüş ve 41 sivil ağır surette yaralan. mıştır.

Garbî Akdenizde Vaziyet

Fransız radyosile millî müda. faanın neşrettiği tebliğ, Garbî Akdenizde seyrüseferin temin e. dilmekte berdevam olduğunu bil. dirmektedir. Tebliğ şöyle devam ediyor:

"İtalya ile muhasamatın baş. ladığının ilk haftası zarfında, Fransız hava kuvvetleri ve do. anması tarafından birkaç İtal. an denizaltı gemisi batırılmıştır. La Curieuse mayin gemisi bu harekât esnasında bilhassa tema. - etmiştir.

Tunus sahillerinin ve Korsi. kanın açıklarında bulunan ada. lara düşman tayyarelerinin hü. umlarına mukabele olmak üzere

RESMÎ HARP TEBLİĞLERİ

Fransız Resmî Tebliği

Bordeaux, 19 (A.A.) — 18 Haziran akşam tarihli Fransız tebliği: Bretagne'da ve Normandie'de Alman ilerleyişi devam ediyor. Düşmanın ileri müfrezeleri Cherbourg ve Rennes'e varmışlardır. Chateaudun'ün Cenubunda şiddetli çarpışmalar olmuştur. Düşman, Orleans ile Nevers arasında Loire üzerinde köprü başları tesisine muvaffak olmuştur. Düşman jura'lara doğru ilerlemektedir. Loren ve Alsas'da da çarpışmalar devam etmetke ve burada kıtalarımız düşmanı şiddetle tâciz eylemektedir.

•

Bordeaux, 19 (A.A.) — 19 Haziran sabah tebliği: Düşman cephenin heyeti umumiyesi üzerinde büyük tazyikine devam etmektedir. Dün akşamdan beri mahsûs bir terakki kaydetmemiştir.

•

Bordeaux, 19 (A.A.) — 19 Haziran tarihli Fransız akşam tebliği: Bretagne'de düşman Nantes istikametinde ilerlemiye çalışmaktadır. Orta Loire'in Cenubunda kıtalarımız geri çekilmiş ve düşman bazı noktalarda Cher nehri mecrasına ulaşmıştır. Daha Şarkta da düşman Roanne Lyon ve Amberieux istikametinde kıtaları ileri sürmüştür. Alsace'da ve Lorrainein Cenubunda harekât devam etmektedir.

İtalyan Resmî Tebliği

İtalyada bir mahal, 19 (A.A.) — İtalyan umumî karargâhı bildiriyor: Deniz keşif tayyarelerimiz bir düşman tahtelbahirini batırmışlardır. Şimalî Afrikada vaziyette bir değişiklik yoktur. Şarki Afrikada İtalyan bayrağı çekerek hatlarımıza girmeğe teşebbüs eden tankların himayesinde bir İngiliz kolu müessir bir mukabil taarruz neticesinde dağıtılmıştır.

Tayyarelerimiz düşman üslerine taarruz ederek üç tayyareyi yakmıştır. Düşman tayyareleri bir kasabayı bombardıman ederek üç kadının ve birkaç çocuğun ölümüne sebebiyet vermişlerdir.

Düşman dün gece hava akınları yaparak Liguri ve Piemonte'm merkezlerine bombalar atmıştır. Kimseye bir şey olmamıştır, hasarat pek hafiftir.

Alman Resmî Tebliği

Führer'in umumî karargâhı: 19 (A.A.) — Alman orduları Başkumandanlığının tebliği: Fransız orduları, gittikçe daha fazla inhilâl etmektedir.

Seri kıtalar, Normandiyada Cherbourg'u almış ve Bretagne'da Rennes civarına varmıştır. Mans, Cenuba doğru geçilmiştir. Orleans ile Nevers arasında bir çok noktalardan Loire nehrini geçmeğe muvaffak olduk. Bourgogne'da, serî kıtalarımız, Lyon istikametinde ilerlemektedir. Mulhouse'm Garbında Belfort'dan gelen zırhlı motörlü fırkalar, yukarı Rhin'den hücum etmiş Münster civarında Vosges mıntakasında çok derinlere ilerlemiş bulunan kıtalarımızla birleşmek üzeredir.

Daha Şimalde, Nancy alınmış ve Nancy'nin Şarkında, Rhin — Marne Kanalı geniş bir cephe üzerinden geçilmiştir. Majino hattı üzerinde, Thionville'in iki tarafında düşman hâlâ mukavemet etmektedir. Muharebe, avcı ve pike bombardıman tayyare gruplarımız, Lorraine'de çevrilmiş olan düşmanm mukavemetini kırmak için, müstahkem mevkilere, siperlere, demir yollarına, asker tahaşşütlerine ve kollarına hücum etmiştir.

Cherbourg açıklarında, 10 bin tonilâtoluk bir ticaret gemisi bomba ile batırılmıştır. Alman muharebe tayyare grupları, İngilterede bir çok tayyare meydanlarına ve Times nehri mansabında benzin depolarına bombalarla hücum etmişler ve depolarda yangın çıkarmışlardır. 18 Haziranı 19 Haziran a bağlıyan gece İngiliz tayyareleri Şimalî ve Garbî Almanya üzerinde uçarak şimdiye kadar olduğu gibi gayri askerî hedefler üzerine bombalar atmışlardır. Polisten ve sivil halktan 18 kişi ölmüştür. Bunların ekserisi, sığınaklara girmemiş olanlardandır. Düşman dün altı tayyare kaybetmiştir, 5 Alman tayyaresi kayıptır.

•

Führerin umumî karargâhı: 19 (A.A.) — Ordu yüksek kumanda heyeti tebliğ ediyor: Lunenlle ve Toul kalesi işgal edildi. Alman bayrağı Strazburg katedralı üzerinde dalgalanmaktadır.

Fransız Donanması LİMANLARDAN Hareket Etmiş

Nevyork, 19 (A.A.) — Nevyork Times gazetesinin Madritten haber aldığına göre, bütün Fransız bahrî cüzütamları dün akşam Fransız limanlarından ayrılmışlardır. Diğer taraftan, yine ayni gazete, Fransız tayyarelerinin Almanların eline düşmekten kurtulmak için Afrikaya doğru geçtiklerini bildirmektedir.

TAN: Bu haber teyit edilmemiştir.

Fransız donanmasile hava kuvvetleri, düşmanın askerî ve endüstriyel tesisatına taarruz etmiştir."

★

Nevyork membalı olup bir çok radyo postaları tarafından yapılmış olan ve Torino'nun endüstriyel kısmının düşman bombardıman tayyareleri tarafından tamamen imha edildiğine mütedair bulunan haber İtalyanın salâhiyettar mahafili tarafından sureti katiyede tekzip edilmektedir.

İngilterenin Vaziyeti

Londra, 19 — Liberal mebuslardan Mander, İtalyanın Habeşistan üzerindeki hakimiyetinin tanınmasına devam edilip edilmiyeceği, Arnavutluk hakkında da ne şekilde hareket edileceğini sormuş, Hariciye müsteşarı şu cevabı vermiştir:

"İtalyanın hiçbir tahrik olmak sızın İngiltereye karşı harbe girmesi üzerine, İngiliz hükûmeti, Akdeniz, Şimal ve Şarkî Afrika ve Yakın Şark mıntakaları hakkında İtalyan hükûmetine mazide Ingiltere tarafından verilmiş bütün taahhütler bahsinde tam bir hareket serbestisini muhafazaya kendisini salâhiyettar addey lemektedir."

YENİ BİR Akdeniz Meselesi

(Başı 1 incide)

Orta Şark memleketlerinde yaptığı seyahat ve bu münasebetle oralarda yaptığı teşkilât hatırlardadır. Almanya bu sahada Arapları, İngiltere ve Fransaya karşı tahrik için her türlü vasıtaya baş vurmuş, Arap ricalinden mühim bir kısmını elde etmiş, Almanyada yüzlerce Arap genci yetiştirmiş ve sırf bu mıntaka ile meşgul olmak üzere Propaganda Nezaretinde Doktor Rudiger'in riyaseti altında ayrı bir büro vücude getirmiştir. Arap memleketlerinde Nazi propagandasının temeli, oralarda millî istiklâl hareketlerini kuvvetlendirmek, Yahudi düşmanlığı cereyanı uyandırmaktır.

Şimdi Fransa ortadan kalkınca, ve onun Akdenizde müstemlekelerinin mukadderatını tayin zamanı gelince, Almanya Mussoliniyi tatmin için Tunus, Fas ve Cezairi İtalyaya verebilir. Kendisi, Mısırı ve Süveyşi işgal hazırlığı olarak Suriyeye yerleşmek istiyebilir.

Fakat bu plânın sulh şartları arasında bulunması, tatbikat sahasına konması demek değildir. Akdenizde İngiliz donanması hâkim oldukça, ve cenupta İngiliz ve Fransız orduları baki kaldıkça bu sulh şartlarını tahakkuk ettirmek mümkün değildir.

Bu sebeple Hitler ve Mussolininin ilk hedeflerinden biri de Akdenizde hâkim vaziyete geçmeği temin olacaktır. Bunun için de İspanyanın iştirakini temin ederek Cebelitarığı almak, Fransanın Akdeniz donanmasını ya ele geçirmek veya silâhlarından tecrit etmek ve Suriyedeki Fransız ordusunun dağılmasını temin etmek lâzımdır. Bu üç şartın tahakkuku sadece mağlûp Fransanın elinde değildir. Mareşal Petain hükûmeti donanmayı teslime ve Suriye ordusunu dağılmıya mecbur edemez.

En fena ihtimali göz önünde bulundurarak, Akdenizdeki Fransız donanmasının teslim olacağını, Veygand ordusunun dağılacağını kabul edersek o vakit İngiltere de diğer Akdeniz memleketleri de Akdenizde yepyeni bir vaziyetle karşılaşmıya mecbur olacaklardır.

Hattâ Fransız donanmasının teslim olmaması halinde dahi Almanyanın Marsilyaya inmesi ihtimali, yine Akdeniz meselesine yeni bir şekil vermiye kâfidir.

Onun için sulh şartlarının ve hâdiselerinin inkişaf tarzının Akdenizin vaziyeti bakımından büyük ehemmiyeti vardır.

Sovyet - İngiltere Münasebetleri

Londra, 19 (A.A.) — Avam Kamarasında bir mebus hükûmetten Sovyetler Birliği ile tank, tayyare, top ve diğer teslihat satın alınması için müzakereye girişmeyi düşünüp düşünmediğini sormuştur.

Butler, hükûmetin bu imkânı derpiş etmekte olduğunu bu suali soran mebusa temin eylemiştir.

Tasmanya Denizinde Batan İngiliz Gemisi

Wellington, 19 (A.A.) — Başvekil Fraser, İngiliz bandıralı Niagara vapurunun Tasmanya denizinde battığı havalide bir mayin bulunduğunu mümessiller meclisinde beyan etmiştir.

Müzakere Bu Gün Başlıyor

(Başı 1 incide)

arasında taksim olunacak, bundan başka Fransanın bütün altınları elinden alınacak, bütün silâhları musadere edilecek, bütün iptidaî maddeler zaptolunacak ve Fransanın normal sanayi faaliyetinden istifade edilecektir.

Giornale d'İtalia gazetesi de bu bahis üzerinde Gaydanın şu makalesini neşrediyor:

"Fransaya dermeyan edilecek şartların bizzarure ağır olacakları tasavvur edilmektedir. Bununla beraber bu şartlar mağlûp edilmemiş, fakat aldatılmış bir Almanya ve bir İtalyaya 1918 de tahmil edilen Wilson'un 14 maddesinden daha geniş ve haklı olacaktır.

"Unutulmamalıdır ki, Versailles'da galipler Almanyadan ve Avusturyadan tahminen on milyon Alman ayırmışlardı. Almanya bütün müstemlekelerini kaybetmişti. Ayni zamanda unutmamalıdır ki, İtalyanın hayat sahası kendisine kâfi olmadığı halde İtalya bütün müstemlekelerden uzak tutulmuştu. Halbuki büyük Fransız ve İngiliz imparatorlukları yirmi senede imar ve iskâna muvaffak olamadıkları araziyi paylaşmışlardı.

"Yeni Avrupa nizamı bizzarure millî vahdeti ve denizaşırı toprakların ve siyasî vaziyetlerin hakkaniyetli bir surette tevziini temin edecektir. Uzun bir Avrupa ve cihan sulhünün muhik şartları bunlardır."

Almanyanın Niyetine Gelince

Şartlar hakkında bir ipucu veren Alman kaynağı, Berlin radyosudur.

Berlin radyosu, Fransanın üç yüz senedenberi Almanyaya karşı irtikâp ettiği suçları uzun uzadıya saydıktan ve "Fransa, artık bizden, makineden yapılma canavar saydığı bizden cömertlik ve merhamet istiyor" dedikten sonra şu sözleri söylemiştir:

"Siyasî realizmin icap ettirdiği şey, iki memleket (Almanya ile Fransa) arasındaki muvazenenin nüfus sayılarına göre tesbiti lâzım geldiğidir."

Bu da Almanyanın Fransayı nüfus nisbetinde budamak fikrinde olduğunu gösteriyor.

•

Berlin gazeteleri, dün Münihte ittihaz edilen kararın neşredilmemiş olduğunu müşahade etmektedirler.

Frankfurt Zeitung Fransa tarafından teklif edilen mütareke hakkında Almanya ve İtalyanın alacakları vaziyete müteallik son derece mühim bir kararın mevzuubahis edildiği üzerinde tevakkuf etmektedir. Gazete, gelecek kararın, talebi yapana ait olacağını da yazmaktadır. Yani Bordeaux'daki Fransız hükûmeti siyasî veskerî vaziyeti bir defa daha tetkik etmek ve tetkikatını Münih mukarreratile tespit ederek neticelendirmek mecburiyetinde kalacaktır.

Bununla beraber, gazete, Fransadaki hâdiselerin kendiliğinden tasfiye edilmekte olduğunu ve nihaî hezimetin artık önüne geçilemiyeceği, bundan dolayı da efkârı umumiyenin çok uzun zaman intizarda kalmıyacağı fikrindedir.

Bu bahse dair Roma radyosunun verdiği bir haber daha vardır. O da Hitler ile Mussolininin Münih mülâkatında Atlantik sahilinden Akdenize kadar uzanan bir cephe hazırlıyarak, şartları Fransa tarafından reddolunduğu takdirde derhal umumî taarruza geçmeyi kararlaştırmış oldukları dır.

Fransız Kıtaları İngilterede

Fransız radyosu ise, Fransanın ancak şerefli bir sulhe razı olacağını bildirmekte ve şerefsiz bir sulhün bahis mevzuu olmıyacağını tekit etmektedir. Tunus umumî valisi de radyoda söylediği bir nutukta demiştir ki:

"Şerefimiz ve temdin dehamızın hürriyete kavuşturduğu vâsi arazi üzerinde kâin 60 milyonluk imparatorluğumuz bakidir. Bu imparatorluk, cesaret ve mihnettari ile memlu bir mukavemet almıştır."

Fransada her ne pahasına olursa olsun harb devamı terviç eden bir cereyan bulunduğu da göze çarpıyor.

Bir çok Fransız kıtaları İngiltereye geçmekte ve fevkalâde iyi karşılanmaktadır.

Fransız donanmasının da harbe devam lehinde olduğu anlaşılıyor.

Fransız amele liderlerinden Andre Hok, bugün İngiliz radyosile bir nutuk söylemiş, Petain hükûmetinin işçi kütlelerini temsil etmediğini ve işçi kütlelerinin harbe devam lehinde olduklarını tebarüz ettirmiştir.

•

Vaşington, 19 (A.A.) — Riyaset icümhur dairesi Roosevelt'in İngiltere hükûmeti tarafından İngiltere için şerefli bir sulh araştırmıya memur edilmiş olduğu suretindeki haberi tekzip etmektedir.

D. N. B. nin Bir Tekzibi

Roma, 19 (A.A.) — D. N. B. ajansı bildiriyor:

Papanın Fransadaki vekili Valery'nin İtalya ile Fransa arasında tavassut teşebbüsünde bulunacağına dair Fransada dolaşan şayialar İtalyan mahafilinde asılsız olarak telâkki edilmektedir.

•

Roma, 19 (A.A.) — Belçika, Fransa ve Büyük Britanya Papa nezdindeki mümessillerinin binaları ve Fransız ve Belçika sefaretlerine merbut dinî müesseseler Papanın İtalya nezdindeki mümessili Borgognini Ducani tarafından himaye edilmektedir.

Fransız Hindi Çinisi Meselesi

Tokio, 19 (A.A.) — Yomiuri Şimbun gazetesi, Japonyanın Fransız Hindi Çinisinin istikbalile alâkadar bulunduğu hakkında Almanya ve İtalyanın nazarı dikkatini celbedeceğini yazıyor.

Japon Hariciye Nezaretinin söz söylemiye salâhiyettar memuru, bu haberi teyit etmekten imtina etmiş ve fakat stratejik sebeplerden dolayı Japonyanın Fransız Hindi Çinisindeki vaziyeti yakından takip ettiğini beyan etmiştir.

Lebrun'un Telgrafı

Londra, 19 (A.A.) — Kraliçe Vilhelmine, Fransa Reisicümhuru Lebrune bir telgraf çekerek, Fransanın tamamen yeniden ayağa kalkacağına sarsılmaz inanı olduğunu bildirmiştir. Lebrun verdiği cevapta şöyle demiştir:

"Halen geçirdiğimiz karanlık dakikada Fransa, müttefik ordular tarafından sarfedilen kahramanca gayretlerin boşa gitmiyeceği ve Avrupa için istikbal ve hürriyet teminatının bu gayretlerde mündemiç olduğu kanaatini muhafaza etmektedir."

Sovyetler Almanya Hududuna 150 Fırka Yığmışlar!

(Başı 1 incide)

lonyalı mültecilerin Romanyayı terketmeleri menedilmiştir.

İTALYADA

Yugoslavyaya İhtar

Roma, 19 (A.A.) — Bugün Giornale d'İtalia, İngiltere aleyhine yapılan mücadelede İtalyanın oynıyabileceği role ait olarak Yugoslavya gazeteleri tarafından yapılan sathî tahminleri protesto etmektedir.

Giornale d'İtalia, Habeş harbi ve Arnavutluğun İtalyanlar tarafından işgali sıralarında, İngiliz ve Fransız ajanslarının yazdıkları yalanları da ayni gazetelerin düşünmeden neşrettiklerini beyan etmektedir. Fransanın maruz kaldığı mağlûbiyetten sonra Yugoslav efkârı umumiyesi vesayetten kurtulmuş olduğundan bu gazetelerin hattı hareketi büsbütün anlaşılamamaktadır.

Giornale d'İtalia yazısını şöyle bitirmektedir:

Cidden dostane olmıyan ve İtalyan milletinin şimdiye kadar Yugoslav milletine ibzal ettiği hürmet ve dostlukla tezat teşkil eden bu hattı hareketi sadece tebarüz ettirmekle iktifa ediyoruz.

Moskovanın Roma Sefiri

Roma, 19 (A.A.)— D. N. B. nin bildirdiğine göre, Yeni Sovyet Büyük Elçisi Gorelkin, İtalya Kralına itimadnamesini Perşembe günü tevdi edecektir. İtalya siyasî mahfilleri, itimatnamenin İtalya ve Arnavutluk Kralı Majeste Victor — Emanuel namına tanzim edilmesile Sovyetlerin Arnavutluğun İtalyaya ilhakını tanımakta olduğunu tebarüz ettirmektedir.

Diğer taraftan bildirildiğine göre, itimatnamenin takdimi mersimi Roma haricinde vukua gelecektir.

BULGARİSTANDA

Sofya, 19 (A.A.) — Almanya ve Bulgaristan arasında kültürel anlaşmasının bugün imzası münasebetile Pr. Filof, Almanya elçisi Von Richthofen'e, bu anlaşmada, Alman — Bulgar dostluğunun Avrupanın yeni ve âdil bir nizam beklediği bir anda tahtı edilmiş yeni bir bürhanını görmekten doğan memnuniyetini bildirmiştir.

Anlaşmanın imzasını müteakip Alman elçisi, bu münasebetle Führerin Bulgar Başvekiline Alman kartalı nişanının büyük haçın: verdiğini bildirmiştir.

Almanya ile Bulgaristan arasında aktedilen kültürel anlaşma vesilesile Kral Boris, Alman heyeti azalarına yüksek rütbede nişanlar tevzi etmiştir. Heyet Almanyaya dönmek üzere bugün Sofyayı terketmektedir.

Sofya, 19 (A.A.) — Başvekil Filof, matbuata beyanatta bulunarak, Bulgaristanın harbin bidayetinden kabul ettiği barış ve bitaraflık siyasetine devam niyetinde olduğunu bildirmştir.

Almanyaya Taarruz

(Başı 1 incide)

kadar Alman tayyaresinin İngiltere şark sahillerine akın etmeleridir. Bunların yedisi düşürülmüş ve akın gayet hafif zayiat ile geçiştirilmiştir. Cebridgshirede sekiz ev yıkılmıştır.

İngiliz hava kuvvetlerine ait bir çok tayyare meydanlarına muvaffakıyetsiz olarak hücumlar yapılmıştır. Yalnız petrol tesisatını Times haricine bağliyan borulara isabet eden bombalar bazı hasar yapmıştır. Evvelki gece iki hava hücumu kurbanlarının miktarı ceman 12 ölü ve 30 yaralıdır.

Almanya Üzerinde Uçuşlar

İngiliz Hava Nezareti, İngiliz hava kuvvetlerinin son faaliyeti hakkında mühim malûmat vermektedir. İngiliz hava filoları dün Şimali Fransa, Belçika ve Holanda üzerinde bir çok keşif uçuşları yapmışlardır.

Bombardıman tayyareleri Cherberug'a yaklaşan motörlü nakliye kollarına hücum etmişlerdir. Bunlar arasında panik olmuştur. Bir çok nakliye vasıtaları imha edilmiştir. Bütün tayyarelerimiz salimen üslerine dönmüşlerdir.

Gece geçen hava kuvvetlerine mensup büyük bombardıman tayyare kuvvetleri Almanyanın şimali garbisinde, Hamburg, Bremen, Rheydt, Colonge, Duscheldorf, Hanevre ve Frankfurt'ta askerî hedeflere hücum etmiş erdir. Benzin depoları, yüksek fırınlar, tevzi istasyonları ve trenler de dahil olduğu halde bir çok hedeflere şiddetli hücumlar yapılmıştır. Bu harekât esnasında bir çok düşman tayyare meydanları mühim hasara uğratılmıştır.

Amerikadaki İngiliz Sefirinin Mühim Beyanatı

Londra, 19 — İngiltere Vaşington sefiri Lord Lothian bugünkü beyanatında İngilterenin gelecek Milâdı İsa (25 Kânunuevvel) e kadar dişini sıkmakla bugünkü buhrandan kurtulacağını ve meselenin bu sene nihayete erme den hallolunacağını söylemiş. İngiliz donanması Manş ve Cebelitarık Boğazını ve saireyi muhafaza etmekte devam ettiği müddetçe Amerika için hiç bir ciddî müdafaa meselesi mevzuubahis olmıyacağını tebarüz ettirmiştir.

İngiliz sefiri daha sonra Hitlerin ne yapacağını anlatarak:

"Artık, Hitlerin, Fransaya yaptığını İngiltereye yapmıya teşebbüs etmesi ihtimali, sadece bir gün nihayet bir hafta meselesidir. Memleketimizi işgale teşebbüs ederek, bize şimalden, şarktan ve cenuptan ve havadan hücum edecektir." demiş ve Amerikanın yardımını hızlandırmasını istiyerek katiyen bedbin olmadığını ilâve etmiştir.

Bugünden İtibaren İPEK'te
TÜRKÇE
ŞERLOK HOLMES
ve ÇOCUK DÜŞMANI
2 büyük Film

İstanbul Defterdarlığından:

Mercan Kaşıkçıhan 2 inci kat 5 Numaralı ve Büyük Çarşı Tefeciler sokak 98 Numaralı mahallerde Örücülük yapmış olan Artine:

Namınıza tarhedilen 933 malî yılı kazanç vergisine itirazımız hasebile 933 yılına ait ihbarname ve makbuzlarla birlikte ilân tarihinden itibaren bir ay içinde Cağaloğlunda Halk Partisi karşısında kazanç itirazları tetkik komisyonuna müracaatımız lüzumu ilânen tebliğ olunur. (5063)

Kayseri İskân Müdürlüğünden:

Pınarhisar kazasının Potuklu ve Kılıç Mehmet köylerinde yaptırılacak 60 adet göçmen evlerinin ihalesi günü olarak tesbit ve ilân edilmiş olan 23/6/940 gününün Pazara tesadüf etmesi hasebiyle 2490 sayılı kanunun 13 üncü maddesine göre mezkûr ihalenin ertesi 24/6/940 Pazartesi günü saat On birde yapılacağı ilân olunur. (3505) "5069-

İstanbul Dördüncü İcra Memurluğundan: 940/415 — Mahcuz ve paraya çevrilmesine karar verilen dört adet muhtelif eb'atta halı seccade dokuz parça oda takımı, orta masa ve ceviz kaplama büfe açık arttırma suretile 22-6-940 tarihine müsadif Cumartesi günü saat 12 de Cümhuriyet meydanı İ. T. E. Ş. hanının 11 No.lu dairesi önünde satılacağından kıymeti muhammenesinin yüzde yetmiş beşini bulmadığı takdirde ikinci açık arttırma 26-6-940 tarihine müsadif Çarşamba günü ayni saat ve mahalde satılacağından talip olanların mahallinde hazır bulunacak memuruna müracaatları ilân olunur.

İstanbul Dördüncü İcra Memurluğundan: 940/416 — Mahcuz ve paraya çevrilmesine karar verilen dekolâmbalı 39 model R. C. A. marka radyo açık arttırma suretile 22-6-940 tarihine müsadif Cumartesi günü saat 12 de Taksim Cümhuriyet meydanı İ. T. E. Ş. hanının 11 No.lu dairesi önünde satılacağından ve kıymeti muhammenesinin % 75 şini bulmadığı takdirde ikinci açık arttırma 26-6-940 tarihine müsadif Çarşamba günü ayni saat ve mahalde satılacağından talip olanların mahallinde hazır bulunacak memuruna müracaatları ilân olunur.

KIZIMI ARIYORUM

Taksimde Bilezikçi sokağı 15 numarada oturmakta iken halen nerede olduğunu bilmediğim kızım Aneta Kazanciyanın nerede bulunduğunu veya kendisini tanıyanların aşağıdaki adresime bildirmelerini insaniyet namına rica ederim. — Galatasaray Yeniçarşı Kaymakam Reşat Bey sokağı No. 10 hanede Tokuhi Kazanciyan

KAYIP: Üsküdar malmüdürlüğünden almakta olduğum maaşa ait 2098 numaralı cüzdanımı kaybettim. Yenisini alacağımdan eskisinin hükmü yoktur. — Şefika Sokullu

20 HAZİRAN 1940
TAN

ABONE BEDELİ

Türkiye			Ecnebi
00 Kr.		1 sene	2800 Kr.
50 "		6 Ay	1500 "
00 "		3 Ay	800 "
50 "		1 Ay	300 "

Milletlerarası posta ittihadına dahil olmıyan memleketler için abone bedeli müddet sırasiyle 30, 16, 9, 3,5 liradır. Abone bedeli peşindir. Adres değiştirmek 25 kuruştur. Cevap için mektupara 10 kuruşluk pul ilâvesi lâzımdır.

ÜNÜN MESELELERİ

elediye, İzdihama ebebiyet Verdi

ün akşam, saat 17 ile 19 arasında Şişhane yokudan geçen vatandaşlar, seyrüeri altüst eden bir izdihamla şılaşmışlardır ve bu izdihama ebebiyet veren hâdise, ne fevâde bir vaka, ne de herhangi kazadır:

zdiham, sadece belediye tarafından muayene edilecek kamyonların, o cadde üzerine birikmesinin neticesidir. Temenni ur ki, belediye, muayene eeği kamyonları içinde toplığı yeri seçerken, seyrüsefe intizamını altüst etmemek etini de göstersin!

●

mize Dökülen İlâçler

Şehrin tanınmış ecza depolarından birisi, kullanılacak halde bulunan ilâçlarını, utpaşa sahillerine dökmüş. Sahillere dökülen bu ilâçlar nda zehirli olanlar da var. Ve o semtin çocuklarından uları, bu zehirli ilâçlarla oyuşlar, onları yeyip içerek tehli surette hastalanmışlardır. e, bu zehirli ilâçları, şehrin alabalık semtlerinden birinin ine dökmek, mavnalara dolrak açıklara gönderdiğimiz eri şehir sokaklarına dökten çok daha ihtiyatsızca ve bakımdan tehlikeli bir gafletunun içindir ki, alâkadarlanazarı dikkatini, bu hususa etmemek elimizden gelmi-

●

arlıksız Satış !

azarlıksız satış kanununda tadilât yapılacağı mevzuu olmaktadır.

alesef lâyikile tatbik olunan mevzuatımızdan birisi de arlıksız satış" usulü idi. Bu hâlâ, bazı müesseselerde, nde şu kelimeleri okuduğulevhalar asılıdır:

urada pazarlıksız satış yapı-

lbuki bu kanunun tatbikine nmadan önce de bazı dükarda böyle levhalar vardı. bu levhanın asılması meckılmdıktan sonra da bir kıdükkânlarda yine pazarlık upek âlâ devam ediliyor. tibarla pazarlıksız satış işi nen faydalı neticeyi vereştir.

nları düşünerek temenni euz: Bu kanunda yapılacak tadilâta, bütün bu garabetmeydan bırakmıyacak bir yet verilsin!

●

tep Sergileri

Son günlerde orta mekteplerimizin resim sergileri . Biz de, Yenikapı orta mekn sergisini ziyaret fırsatını ildik.

0 den fazla resimden müteolan bu sergide edindiğitıba, çocuklarımızın sanat ları, ve görüş kabiliyetleri da nikbinlik verici mahidi. Bilhassa memnun olmuz cihetlerden birisi de, talebelerden çoğunun Ata, ve İnönünün portrelerini kta gösterdikleri muvaffa. Ebedi ve Milli kahramızın, yüzlerinin en ince yle, yetişen neslin körpe na nakşolunduğunu görize derin bir milli tahassüs du. Çocuklarımıza model milli kahramanlarımızın, bidelerimizin, hulâsa milli larımızın tercihen verileki isabeti de şayan takşayanı teşmil gördük

1870 — 1871 harbinde Parisin müdafaası için silâha sarılan Parislilerden bir grup..

FRANSANIN Kara Günleri

YAZAN :

Faik Sabri DURAN

Bir ay kadar evvel Almanlar Holanda ve Belçikayı çiğniyerek Garpta geniş bir taarruza geçtikleri vakit Fransanın az zaman içinde bu kadar geniş bir istilâya uğrıyabileceği kimsenin aklından geçmemişti. Ayni hal 1870 de de vâki olmuştu. İkinci İmparatorluk senelerdenberi aradığı bahaneyi bularak Prusyaya harp ilân ettiği zaman Fransız ordularına büyük bir itimat besliyordu. Prusya Avrupada ikinci derecede ehmmiyeti haiz küçük bir devlet sayılıyor, hele onun müttefikleri olan küçük Germen Prenslikleri hiç ciddiye alınmıyordu. Üçüncü Napoleon harbe başlarken üç esasa güvenmişti: Harbiye Nazırı Leböf hükümdara 400.000 kişilik bir orduyu süratle seferber edebileceğini temin etmişti. Fransa hemen taarruza geçecek ve Palatinat'tan Prusyaya ilerliyerek Şimali Almanyayı Cenup Prensliklerinden ayıracaktı. Hele Avusturya ve İtalya ordularını da harbe girerek Ren ile Tuna arasında Germenleri sıkıştıracak olursa, bir müddettenberi çok şımaran Prusyalılara iyi bir ders vermek büyük bir mesele teşkil etmiyecekti.

Fakat bu üç şartın üçü de tahakkuk edememişti: Harp ilân edildikten sonra Fransa 200.000 kişilik bir orduyu zor silâh altına alabilmişti. Bu kadar zayıf bir kuvvtle Renin öte tarafına geçilemezdi. Prusyalılar ve Cenup Almanları daha çabuk davranmışlardı. Viyana ve Floransa Saraylarından ise kuru vaitlerden başka bir şey gelmiyordu. Avusturya Sadova'nın intikamını düşünmekle beraber Fransaya pek güvenemediği için işi salliyordu. İtalya ise birliğini tamamlamak ve Romaya girebilmek için Fransanın mağlûbiyetini beklemekle beraber kendisinden bir çok yardımlar gördüğü Üçüncü Napoleon'a birdenbire sırtını çevirmiyor ve mücadeleye karışmak için münasip bir fırsat bekleneceği bildiriliyordu. Bu müzakereler, teklifler ve mukabil teklifler alınıp verilediursun, Prusyalılar General Mac — Mahon ve Frossard ordularını ezmişler ve Alsas Loren'e girmişlerdi. Bu andan itibaren harp talii cephesini tayin etmiş bulunuyordu: Altı ay hep bu yolda yürünecek ve Avrupa tarihi kendine yeni bir istikamet çizecekti. Germen Birliğinin, Prusya ordularının Fransadaki büyük zaferinden sonra kurulabileceği artık iyice anlaşılmıştı. Bu ilk darbenin sersemliği arasında Prusyadan sesler yükselmişti: Renin ötesindeki tarihçiler Alsas — Loreni Germenliğin beşiği sayıyorlardı. Bu cihetle İmparatorluk ve onunla beraber Fransa halkı, düşmanın kazandığı ilk muzafferiyetlerin mükâfatı olarak bu iki eyaleti terke razı olurlarsa, Alsas ve Loren'in kurtarıcısı Haşmetli Prusya Kralı Hazretleri ve onun itidal ve sulh taraftarı olmakla maruf Başvekili Bismark cenapları Alman ordularının ileri hareketlerini durduracaklar ve Başkumandan Mareşal Moltke'yi Paris üzerine yürümek fikrinden vaz geçireceklerdi. Prusyanın 1866 danberi boyuna artan nüfuzundan ve Germen Birliğinin tahakkukundan korkan Fransa katî bir harbe girişmeden böyle bir fedakârlığa nasıl rıza gösterebilirdi? Düşmanın bu küstahça teklifi hususile Parislileri çileden çıkartmıştı: Sokaklara dökülen halk Büyük İhtilâl ve ilk Cümhuriyet günlerinin nihayetsiz heyecanlarını hatırlatan nümayişlerle **Vatan Tehlikede** işaretinin verilmesini istiyordu. Bu nümayişler neticesinde Ollivier kabinesi düşmüştü. Parisliler yeni Başvekil Kont Palikao'dan intikam bekliyorlardı. Alsas — Loren geri alınmalı, Prusyalılar vatan hudutlarından dışarı atılmalı idi. Aksi halde İmparatorluk son günlerini yaşamış olacaktı.

Yeni kabine millete dayanarak mukavemet tedbirlerini hazırlıyacağı yerde politika yolu ile selâmete varmayı düşünmüştü. Hükûmet gözlerini yine İtalyaya çevirmiş, İkinci Viktor Emanüelden yardım bekliyor, Avusturyayı Prusya aleyhine harbe girmiye teşvik ediyor, hattâ Rusyada Başvekil Gorçakoff'un Germen ittihadına mâni olmak için harkete geçeceğini umuyordu. Bismark ise boş durmamış, Üçüncü Napoleon'un bir kaç sene evvel Belçika hakkında Berline yaptığı gizli bir teklifi neşredivemişti. Fransanın Belçika milleti hakkında beslediği fena fikirlerin öğrenilmesi İngiltereyi kuşkulandırmış ve diğer Avrupa payitahtlarında da bir soğuk su duşu tesirini yapmıştı. Viktor Emanüel bir yandan "Zavallı İmparator,, diye Üçüncü Napoleon'a acırken bir yandan da yanındakilere: "Az kalsın yanlış bir hareket yapacaktık, ne ise ucuz kurtulduk.,, diyor ve iyice sıkışan Fransızların Romadan askerlerini çekmelerini bekliyoru.

İkinci bir hata daha işlenmişti. Kuvvetli bir orduya kumanda eden Bazaine hemen geri çekilerek Paris önünde vaziyet alacağı yerde bir iki çarpışmadan sonra Metz kalesine çekilmiş ve orada Alman orduları tarafından muhasara altına alınmıştı. Diğer bir Fransız ordusu ise 2 Eylûlde Sedan'da 80,000 mevcudü ile ve başında İmparator bulunduğu halde düşmana teslim oluyordu. O gün Bismarck Üçüncü Napoleon ile yaptığı mülâkatta İmparatorun ordusu ile beraber iki eyaleti de terkederek sulhe razı olacağını zannediyordu. Fakat işte boynu bükük ve omuzları sarkık olan düşkün İmparator tac ve tahtını kurtarmak için milletinin sırtına böyle bir fedakârlığı yükletmiye razı olmuyordu.

Bismark, esir imparatorun inadı yüzünden sulhün uzaklaştığını görünce fena halde kızmış, galiplerin yardımı ile bir hükûmet darbesi hazırlamaktan çekinen ve böylece kendisini ve ailesini saltanattan uzaklaştıran bu temiz asker için: "Meğer çok budala bir adam imiş..." hükmünü vermişti.

Artık Fransada imparatorluk yoktu. Paris ve Lyon'da Cümhuriyet ilân edilmiş, millî bir müdafaa hükûmeti kurulmuştu. Yeni Hariciye Nazırı Jules Favre, milletin vahdetini muhafaza ile mükellef olan cümhuriyetin "Fransa topraklarından bir karış yer değil ya, en ufak kalesinden bir taş bile verilmiyeceğini" ilân ediyordu. Sedan'ın intikamı alınacak, Alsas - Loren istirdat edilecekti. Bismarck ise "sokakta doğan bu avukatlar hükûmeti" ni hiçe sayıyor ve toprağını adım adım müdafaa için silâhına sarılan Fransa ahalisi hakkında şiddetli sözler sarfediyor ve "artık sulhten bahsedilemez, bu meseleyi kuvvet ve zafer halledecek." diyordu. Paris on beş gün içinde bir ordu toplamak için bütün gayretini sarfetmişti. Sedan'dan ve diğer harp sahalarından kurtulabilmiş olanlara bahriye neferleri de katılarak 75.000 kişilik bir kuvvet bir araya getirilebilmişti. Eyaletler de 400.000 kişilik bir ordu yollamıya hazırlanıyorlardı. Şehrin etrafında siperler kazılıyor, her taraftan yiyecek tedarik edilerek içeri alınıyor ve ihtimal çok uzun sürecek bir muhasarada şehir halkının ve askerin iaşesini temin için tedbirler alınıyordu. Bütün Avrupa bu fevkalâde çabalamayı hayret ve takdirlerle karşılamakla beraber bu derme çatma kuvvete büyük bir itimat göstermiyordu. Hattâ Parisin müdafaası kendine bırakılmış olan General Trochu bile bu hareketi: "Kahramanca bir cinnet" diye tavsif etmişti. Bu sıralarda hükûmet, arazi terkinden vazgeçilmesi ve tazminat ile iktifa edilmek suretile sulh yapılmasına tavassut edilmek için sefirleri vasıtası ile büyük devletler nezdinde teşebbüslerden geri kalmıyordu. İngiltere bu teklifi nazikâne reddetmiş, Avusturya Parisin müdafaasına hazırlanmasanız iyi edersiniz demiş, İtalya ise: "Müsaade ediniz de önce şu Romayı bir işgal edelim, Papalık hükûmetine bir nihayet verelim, ondan sonra konuşuruz." cevabını vermişti. Bismarck, bütün bunlara bıyık altından gülüyor ve "bu hak ve kuvvet kavgasında Avrupayı ara da bul..." diyordu. Netice malûm... Açlığa dayanamıyan Paris nihayet kapılarını Prusyalılara açıyor, fakat düşman askerlerinin şehrin yalnız bir ucuna girmesine razı oluyordu. Muzaffer Alman ordusunun gözleri önünde ikinci bir dram daha oynanmıştı: Commune isyanı kopmuş, Parisliler ile Versaylılar arasında müthiş bir kardeş kavgası başlamıştı.

ÇÖZÜME ÇARPANLAR

Yazan: Sevim SERTEL

Trenlerde Alınan Tedbirler - Dikkatsizliğin Cezası - Soğukkanlılığa Bir Misal

Fransanın acıklı âkıbetinden sonra İngilizler sıranın kendilerine geldiğine eminlerdir. Bu sebeple İngiltere hükûmeti bir çok tedbirler almaktadır. Son günlerde demiryolları müdüriyetlerine şöyle bir emir gelmiştir·

"İstasyon ve trenlerdeki telgraf ve telefon odalarınızla, tehlike işareti veren çanların bulunduğu kutular gece gündüz kilitli tutulacaktır. Yabancılar hüviyetlerini isbat etmedikçe buraya hiç bir bahane ile sokulmıyacaklardır. Yollıyacakları telgrafları kamarotlar vasıtasile göndermelidirler.

Eğer tenha mıntakalarda paraşütçülerin indiği görülürse makinistler bunların trene atlamalarına mâni olmak için trenin süratini arttıracaktır. Trenin düşman eline düşmesi ihtimali varsa makinist makineleri bozduktan sonra onu teslim edecektir.

* *

Dikkatsizliğin Cezası

Harbin son bir ayında İngilteredeki dalgın ve unutkanların adedi iki misli artmıştır. Tramvaylarda, otobüslerde unutulan şeyler hesapsızdır. Bu unutkanlar arasında bir çok ta mühim devlet adamları vardır.

Bilhassa hükûmet binası önünde duran vekil vesair erkânın otomobillerine yeni hırsızlar dadanmıştır. Burada kazara hükûmete ait bir kâğıt veya plân unutulmasile hemen şeytanlar alıyor, götürüyor.

Bu arada Viltshire'de şöyle bir vaka olmuştur. Bir gün Millî Müdafaa vekâletinde çalışan bir memur sabahleyin kahvaltısını ettikten sonra oğlu ile beraber otomobiline biniyor onu gideceği yerde bırakıyor ve sonra hükûmete geliyor, otomobilini binanın önünde bırakıyor ve yukarı çıkıyor. Üzerinden on dakika geçiyor ki, tayyare sevkulceyşine ait hususi bir haritayı otomobilde unuttuğunu hatırlıyor. Soluk soluğa aşağı iniyor. Fakat haritanın yerinde yeller esiyor.

Hemen İngilterenin emniyeti umumiye memurları ve İnteligence Servis harekete geçiyor. Bir taharriyat yapılıyor, harita İngilterenin umumi parklarından birinde on üç yaşında bir çocuğun elinde bulunuyor. Çocuk yanındaki arkadaşlarile beraber harita üzerinde oyun oynuyormuş. Hemen karakola getirilen çocuğu isticvap ediyorlar. Fakat alman netice gayet gariptir:

Zira otomobilden haritayı alan vekilin çocuğudur. Çocuk verdiği ifadede demiştir ki:

— Haritayı bu sabah otomobilde buldum. Renkleri ve şeklinin hususiyeti hoşuma gitti, arkadaşlarıma göstermek için aldım.

Tabii mesele bu safhaya girince iş değişmiştir.

Bu gibi vakaların günden güne arttığını gören İngiltere hükûmeti, son günlerde hükûmet erkân ve memurlarına ait olan şöyle bir kanun çıkarmıştır:

"Bundan böyle devlet memurlarının ve erkânının dalgınlık ve dikkatsizliklerinden dolayı vukua gelecek hâdiselerden kendileri doğrudan doğruya mesul olacaklardır. Devlet sırların maddî dokümanları şurada burada unutanların cezaları gayet büyük olacaktır. Dalgınlık ve dikkatsizliğin sırası değildir!"

* *

Soğukkanlılığa Bir Misal

Bir İngiliz pilotu harap olmuş ve terkedilmiş bir şehre düşer. Burada yavaş yavaş tayyaresini tamir eder. Tam yola çıkmak üzere tayyaresine bineceği sırada ellerinde silâh bulunan dört Alman askerinin kendisine doğru geldiğini görür. Hiç istifini bozmamış, cebinde duran elini kaldırmış ve Hitlervari selâm almış, Almanlar ona iyice yaklaşıncaya kadar öyle beklemiş ve sonra elinde tuttuğu el bombasını üzerlerine fırlatmış.

İngiltereye dönen yarbay Vilyamıs:

— Eğer ben onlardan kaçsaydım üzerime ateş edeceklerdi. Ayağıma gelmelerini bekledim ve ben onlara ateş ettim, sonra tayyareme bindim, geldim, demiştir.

CENEVRE MEKTUBU

Parisin Sukutunu Müteakip Fransa

(ROMA HUSUSÎ MUHABİRİMİZ CENEVREDEN YAZIYOR)

Cenevre, 15

Bugün Fransadan buraya pek az haber gelmiştir. Buna mukabil Fransadan dönenlerin getirdikleri haberler var. Bunlar, Paris düştükten sonra Fransanın düşeceği korkusunu uyandıracak haberlerdir.

Bir İsviçreli gazeteci bana şu sözleri söyledi:

"Doktor Goebels, Alman ordusunun 15 haziranda Parise gireceğini iddia ediyordu. Bir kaç hafta önce, Pariste bu iddiaya herkes gülmekte idi; hattâ Alman kuvvetini azımsamıyanlar bile. Öyle iken bu beklenmedik felâket olmuştur.

"Daha perşembe günü Paris ihtizar halinde idi. Cepheden dönenlerin üstleri başları toz içinde, hattâ bazılarının esvapları kanlarla lekeli askerler, şehrin sokaklarından cenup - batı istikametinde uzaklaşmış bulunuyorlardı. Halktan şehri terkedenler pek çoktu. Daha bir kaç gündenberi şehirde yiyecek zorlukları başlamıştı. Kahveler, lokantalar kapanmıştı. Bir haftadır bir tek taksi bulunamıyordu. Sokaklardan hususi otomobiller kaçırılmakta idi. Fakat otomobil olsa da neye yarardı? Benzinin litresi 100 franga kadar çıkmıştı. O da 10 litreden fazlasını bulmak imkânsızdı.

"Top sesleri o kadar yakındı ki... Alman tayyareleri sık sık şehrin üstünde uçuyorlardı. Alârm işareti vermiye vakit bile bulunamıyordu."

Bir kaç hafta evvel Alman kuvvetini küçümsiyen Parislilerin içine düştükleri bu hal, ne jenisi, ne parası, ne teknisyeni, ne endüstrisi eksik olmıyan Fransanın, neden bu harbe bu kadar hazırlıksız girdiğini isbat eden trajik bir haldir. Fransa harbe hazırlandığını sandığı için yeniliyor. Onu böyle yanıltan sebep ise, çok derindedir. Fikir ve ruh inkişafını, ne olursa olsun yaşama sevki tabiisi boğmaktadır. Bir tek Fransız kemiğini bile kıskanan Fransanın karşısında, 20 milyon Almanı, geriye kalacak 60 milyon Almanın saadeti için feda etmek azmi şahlanmıştı. Bunu hiç bir Fransız aklına yatıramamıştır.

Bunun neticesi bir katastrof olacak gibi.

Fransız olduğu için Fransayı çok iyi tanıyan bu şehirde, kanaat şudur:

"Parisin düşüşü, Fransada ihtilâlin bir hareket işareti olacaktır."

Fransız hayat anlayışının iflâsı daha Belçika topraklarında kendini göstermişti. Flandres'de Alman hayat anlayışı, bir bıçak gibi bu kemiğe dayandığı için orada Dunkerque müdafaası bir harika gibi tecelli etti. Buna bakarak Somme müdafaasının müessir olacağı kanaati, herkeste uyanmıştı. Fakat olmadı; Alman kuvveti, materyel ve adam üstünlüğü ile buna imkân vermedi. Paris düştükten sonra ise bu imkân bütün bütün ortadan kalkmıştır, deniyor.

Çünkü Alman akınları aman vermiyor; daha gerilerde tutunabilmek için harp materyeline ihtiyaç var. Halbuki Fransız harp endüstrisinin büyük bir kısmı işgal altına girmiştir. Amerikanın müessir yardımı için ise zaman müsaade vermiyecektir.

Bu vaziyet, Fransız milletini de, hükûmetini de şaşırtmıştır. Denilebilir ki, Fransada merkezî bir hükûmet bugünlük yoktur. Yüz binlerle insan, Alman kuvvetleri önünde, çok acı bir manzara arzederek yollara dökülmüş bulunuyor.

Buna rağmen Fransız askeri, elindeki silâhı en şiddetli bir azimle kullana kullana çekilmektedir. Fakat geride, hükûmet arasında derin ihtilâflar vardır. Reisicümhur Lebrun'un Reynaud ve Veygand'la ihtilâf halinde olduğu teyit olunuyor.

Fransız idareci sınıfını saran bu endişe ve ihtilâf yatıştırılabilecek mi? Bu suali burada herkes soruyor.

Burada endişe ile karşılanan bir haber de, şimdiye kadar bitaraf kalmış olan İspanyanın şimdi "gayrı muhasım" olduğunu ilân etmesidir. Bundan çıkarılan mâna, İspanyanın da İtalya gibi müsait günü beklemiye başladığıdır.

Tabii İspanya harp kuvvetleri mevzuubahis değildir; mevzuubahis olan, belki on gün sonra Pirene dağlarına varacak Alman motörize kollarına İspanyanın bağrını açması, bu kollara Cebelitarığa doğru yol vermesidir.

C. C.

BULMACA

Bugünkü Bulmacamız

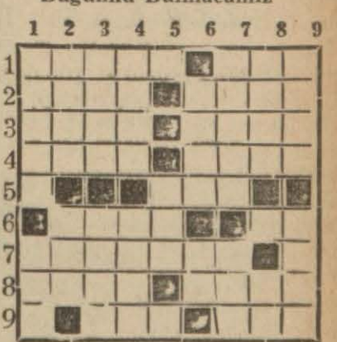

SOLDAN SAĞA:
1 — Gelmekten fail - İçki. 2 — Kudretsizlik - Gelişmek, gelir. 3 — Kir - Ücretle çalışan. 4 — Yaymak - Anlam. 5 — Çalmaktan emir. 6 — Halli matlûp şef - Kasapta bulunur. 7 — Son. 8 — Kendisine tapılır - Endişe. 9 — Bir gazete adı - Yanar.

YUKARDAN AŞAĞI:
1 — Üstün - Bir Fransız şehri. 2 — Ölüm hali, ölüm sırası - Bir uzuv. 3 — Yüz - Birler. 4 — Ezmekten emir - Çölde sulak yer. 5 — İçilir. 6 — Faiz - Etmeken emir. 7 — Takat - Eksiksiz. 8 — Bir erkek ismi -İçilir. 9 — Ceriha - Yemek.

DÜNKÜ BULMACANIN HALLEDİLMİŞ ŞEKLİ

SOLDAN SAĞA:
1 — Deniz - Tek. 2 — Emel - Kaba. 3 — Lise - Eter. 4 — Al - Ta. 5 — Amir - O. 6 — İt - Saf. 7 — Çam - Maide. 8 — Amasya. 9 — Kulak - İki.

Türkiye - İsviçre Ticaret Anlaşması

Türkiye - İsviçre yeni ticaret anlaşması gümrüklere bildirilmiştir. Kliring esasına müstenit olan yeni anlaşmanın iki memleket ticaretinde inkişaf tevlit edeceği tahmin olunuyor.

YENİ HAYAT

ALÂMETİ FARİKA

Türkiyede nefasetile şöhret bulan hakiki ve esas **YENİ HAYAT** karamelâları birdir. O da **ABDÜLVAHİT TURAN** markasıdır. Kahveciler için nefis lokumlarımız vardır. Adrese dikkat: Galata Necatibey caddesi No. 92. Telefon: 40058

Üsküdar - Kadıköy ve Havalisi Halk Tramvayları T. A. Şirketinden:

Tenzilâtlı aylık seyahat kartları 3828 ve 3842 sayılı kanunlar mucibince Gidip — Gelme biletler gibi vergiye tâbi tutulması lâzım geldiği ve ayların 30 veya 31 gün olduklarına göre icap eden zamların kartların üzerinde gösterildiği ve her kartın ayın ilk gününden muteber olarak ve yalnız o aya mahsus olmak üzere satılacağı ilân olunur.

Yurddaşlarımızın Nazarı Dikkatine:

Muhtemel hava taarruzlarına karşı (PASİF KORUNMA TALİMATNAMESİNİN tensip ettiği şekilde hazırlanan: Ateşe Dayanıklı, Kauçuklu ve Su Geçmez yani GAZ geçirmez

Pasif Korunma Tıbbî Ecza Çanta ve Sandıkları

CAN LÂBORATUVARINDA hazırlanarak piyasaya çıkarılmıştır.

Resmî, hususî bütün müessesatla ev, apartıman, mektep mahalle, köy, kasaba, ve kazalarda sağlık korunma bakımından birer sandık veya çanta bulunması behemehal lâzımdır. Çanta ve Sandıkların hacim ve fiyatı, aile nüfusuna göre değiştiğinden talep vukuunda izahat verilir. Çanta ve Sandıkların üzerinde (CAN) markasını arayınız.

UMUMÎ DEPOSU:

CAN LÂBORATUARI

İstanbul, Bahçekapı, İş Bankası arkasında No. 5. Tel: 21939. Telgraf adresi: ASİPROCAN

Nafıa Vekâletinden:

Eksiltmeye konulan iş:

1 — Manisada Kum çayının bir tahliye yatağı ile Marmara gölüne akıtılması ameliyatının keşif bedeli (145.565) lira (66) kuruştur.

2 — Eksiltme 28-6-940 tarihine rastlayan Cuma günü saat 15 de Nafıa Vekâleti su işleri reisliği su eksiltme komisyonu odasında kapalı zarf usulile yapılacaktır.

3 — İstekliler eksiltme şartnamesi, mukavele projesi, bayındırlık işleri genel şartnamesi, fenni şartname ve projeleri (7) lira (28) kuruş mukabilinde su işleri reisliğinden alabilirler.

4 — Eksiltmeye girebilmek için isteklilerin (8.528) lira (28) kuruşluk muvakkat teminat vermesi ve eksiltmenin yapılacağı günden en az sekiz gün evvel ellerinde bulunan vesikalarla birlikte bir dilekçe ile Nafıa Vekâletine müracaat ederek bu işe mahsus olmak üzere vesika almaları ve bu vesikayı ibraz etmeleri şarttır.

Bu müddet içinde vesika talebinde bulunmayanlar eksiltmeye iştirak edemezler.

5 — İsteklilerin teklif mektuplarını ikinci maddede yazılı saatten bir saat evveline kadar su işleri reisliğine makbuz mukabilinde vermeleri lâzımdır.

Postada olan gecikmeler kabul edilmez. (2628) (4601)

İstanbul Mıntaka Liman Reisliğinden:

21 Haziran 940 günü Adalar arkasındaki sahada büyük toplarla atış yapılacaktır. Bu civardan geçecek merakibin müteyakkız bulunmaları ilân olunur. "5094,,

Maarif Matbaası Müdürlüğünden:

Matbaamıza imtihanla bir daktilo alınacaktır. Ortaokul mezunu olması şarttır.

Lise mezunlarile lisan bilenler tercih olunacaktır. (5088)

TÜRKİYE CÜMHURİYETİ ZİRAAT BANKASI

Kuruluş Tarihi : 1888

Sermayesi : 100,000,000 Türk Lirası

Şube ve Ajans adedi : 265

Ziraî ve ticarî her nevi banka muameleleri

Para Biriktirenlere 28,800 Lira İKRAMİYE VERİYOR

Ziraat Bankasında kumbaralı ve ihbarsız tasarruf hesaplarında en az 50 lirası bulunanlara senede 4 defa çekilecek kura ile aşağıdaki plâna göre ikramiye dağıtılacaktır.

4	Adet	1.000	Liralık	4.000	Lira
4	"	500	"	2.000	"
4	"	250	"	1.000	"
40	"	100	"	4.000	"
100	"	50	"	5.000	"
120	"	40	"	4.800	"
130	"	20	"	3.200	"

DİKKAT: Hesaplarındaki paralar bir sene içinde 50 liradan aşağı düşmiyenlere ikramiye çıktığı takdirde % 20 fazlasiyle verilecektir. Kuralar senede 4 defa, 1 Eylûl, 1 Birincikânun, 1 Mart ve 1 Haziran tarihlerinde çekilecektir.

ARMUTLU Kaplıcaları

Hakiki bir tedavihane ve bir şifa yurdudur. Tıbbî vasıfları en yüksek, şifası tecrübelidir. Sirkeci Tramvay durak yerinde Harp Malûlü Kardeşler gişesinden izahname alınabilir.

İstanbul 4 üncü İcra Memurluğundan: 938/5194 No.lı dosya ile mahcuz olup paraya çevrilmesine karar verilen (13) baş süt veren Romanya ve yerli cins inekle üç damızlık düve ve yüz araba beygir gübresi ve bir el arabası 27-6-940 tarihine müsadif Perşembe günü saat 10 dan 11 e kadar birinci ve kıymetlerinin % 75 ini bulmadığı takdirde 29-6-940 Cumartesi günü ayni saatte ikinci açık arttırma suretile Dolmabahçede Fatma hatun mahallesinde Beyoğlu caddesinde 20 No.lı mandırada satılacağından isteyenlerin muayyen olan gün ve saatte mahallinde hazır bulunacak memuruna müracaatları ilân olunur.

Satılık Otomobil

Az kullanılmış kapalı Pakard marka bir otomobil satılıktır. 49394 numaraya telefonla müracaat.

İLÂN

Osmanlı Bankası Yeni Cami Şubesi nezdinde 2581 ve 2599 numara altında Belçika hususî takasına müsteniden açtığımız akreditif ile Belçikanın Alost şehrinde kâin Filatures et Filteries Réunies Firmasından satın almış olduğumuz S. B. D. K. Marka 13 sandık 785 kilo keten ipliği, Felemenk Bandıralı Ganimides Vapuru ile 23-5-940 tarihinde limanımıza gelmiştir. Bu defa mezkûr keten iplikleri elimizde mevcut evrakı müsbiteye göre çektiğimizden sözü geçen eşyanın vaziyet dolayısiyle alamadığımız konşimentosunu hiçbir kimseye ciro etmediğimizi ve bu sebeple hükmü bulunmadığını herkesin malûmu olmak üzere ilân eyleriz.

Sümer Bank
Deri ve Kundura Sanayii Mües.

Konforlu 3 daireli bir Apartman
ACELE SATILIKTIR.
Kurtuluş Simen köy H. Nebean Apartman 1 No.ya müracaat.

Fatih İkinci Sulh Mahkemesi Satış Memurluğundan: Maide ile Dildar Kalfanın uhdelerinde bulunan Sarıgüzelde Çıkrıkçı Kemalettin mahallesinin eski Kanlıçeşme yeni Hamidiye sokağında eski 2 m. yeni 1 n: sağ tarafı sebzevatçı Mehmet Ziya arsası, sol tarafı müteveffa Tevfik veresesi arsası, arkası Aliye bahçesi, ön tarafı Hamidiye sokağı ile çevrili ve çap mucibince 61 buçuk metre murabbaı ve 154 lira muhammen kıymetli arsa izalei şüyu zımnında açık arttırma suretile âtideki şartlar dairesinde 25-7-940 tarihine müsadif perşembe günü saat 14 den 16 ya kadar mahkeme başkâtibinin odasında açık arttırma suretile satılacaktır. O günü muhammen kıymetin % 75 inin bulduğu takdirde ihale edilecektir. Aksi takdirde en çok arttıranın taahhüdü bâki kalmak üzere 9-8-940 tarihine müsadif cuma günü ayni yerde ve ayni saatte satışa devam edilerek en çok arttırana ihale edilecektir.

1 — İşbu gayrimenkul üzerinde müseccel ve gayri müseccel hak sahiplerinin tarihi ilândan itibaren 20 gün zarfında vesaikile birlikte müracaatları lâzımdır. Aksi takdirde gayri müseccel hak sahipleri paylaşmadan hariç kalırlar.

2 — Bedeli ihale, tarihi ihaleden itibaren 7 gün içinde verilmek lâzımdır.

3 — Bedeli ihaleyi miadında müşteri vermezse ihale feshedilerek gayri menkul yeniden arttırmaya çıkarılır ve en çok arttırana ihale edilerek iki ihale arasındaki fark ve zarar müşteriden bilâ hüküm alınır.

4 — İhale tarihine kadar vergiler hissedarlara aittir. % 2,5 tellâliye ile 20 senelik evkaf taviz bedeli müşteriye aittir.

5 — Arttırmaya iştirak edecekler % 7,5 nisbetinde pey verecektir.

6 — Şartname bugünden itibaren herkesin görebileceği surette açıktır. Fazla malûmat isteyenlerin satış /159 No. ile memuriyetimize müracaatleri lâzımdır.

İstanbul İkinci İflâs Memurluğundan: Müflis Dilber Mehmet Esin masasına gelen Yeşildirekte 9 No.da Çantacı Ayisilaosun istediği 442 lira 30 kuruş senede müstenit olduğundan 6 ncı sıraya kayd ve kabulüne İflâs İdaresince karar verilmiş olduğu ilân olunur. (27665)

Sahibi ve Neşriyat Müdürü Halil Lûtfi DÖRDÜNCÜ, Gazetecilik ve Neşriyat T. L. Ş. Basıldığı yer TAN Matbaası

Modayı takib eden her asri kadın için kıymetli taşlarile ve nefis işlemesile hakikaten nazarı dikkati celbeden böyle bir harikulâde "SİNGER" saatine sahib olmak adeta bir saadettir. "SİNGER" saatleri on beş senelik bir müddet için velev müşterinin mes'uliyetinden olsun her türlü arızaların müessesemiz tarafından hiç bir ücret alınmaksızın tamir olunacakları garanti edilmiştir.

SİNGER No. 27/A 108 elmaslı ve 8 pırlanta 230 Lira
No. 27/B 126 " " 8 " 255 "

Adres : SİNGER SAAT Mağazası — İstanbul, Eminönü Cad. 8

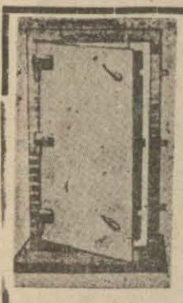

APARTIMAN VE EV SAHİPLERİNE:

Sığmaklarımızın kapı ve pencerelerini yapmakta isticaliniz. Tiplerimiz:

(Tip GM — 1. Demirden), (Tip GH. 1. Yarım Demirden), (Tip H — 2. Tahtadan).

Fabrikamızda yapılan yukarıki tiplerde kapı ve pencelerin nümuneleri Vilâyet Seferberlik müdüriyetinde tevcuttur. Gidip görebilirsiniz.

Müracaat mahalli:

MÜNİP HERSEK

Galata, Ömerabit Hanı yanında Çanakçılı Han 5 inci kat No. 31 — 32, Telefon: 43739

KIZILAY CEMİYETİ UMUMÎ MERKEZİNDEN:

Cemiyetimiz harp, kıtlık, muhaceret ve emsali ahvalde zuhur eden hastalıklarla yapılacak mücadelede ve bilhasa seferberlik esnasında hastanelerde Kızılay esas hemşirelerine yardımcı sıfatile çalışmak üzere İstanbulda Aksarayda kâin:

KIZILAY HASTABAKICI HEMŞİRELER MEKTEBİ dahilinde

GÖNÜLLÜ HASTABAKICI

yetiştirmek için 1 Temmuz 940 tan itibaren dördüncü kurs açılacaktır. Meccanî olan bu kursa aşağıda yazılı şartları haiz olanlar alınır:

1 — 20 ilâ 45 yaş arasında bulunmak,

2 — En az ilk mektep tahsili görmüş olmak.

Kaydolunmak ve dersler hakkında malûmat almak istiyenler yukarıda adresi yazılı mektebimize müracaat etmelidir.

Şefik ruhlu, hayırperver hemşirelerimizin bu insanî işe hevesle koşacaklarına kaniiz.

İnhisarlar Umum Müdürlüğü İlânları

Cinsi	Miktarı	Eksiltme şekli	Saati
50 kiloluk tuz çuvalı	150.000 adet	Pazarlık (müteahhitleri namına)	14

I — Şartnamesi mucibince 150.000 adet 50 kiloluk tuz çuvalı müteahhitleri nam ve hesabına pazarlıkla satın alınacaktır.

II — Pazarlık 5/VII/940 Cuma günü Kabataşta levazım ve mubayaat şubesindeki Alım Komisyonunda yapılacaktır.

III — Şartnamesi sözü geçen şubede görülebilir.

IV — İsteklilerin pazarlık için tayin olunan gün ve saatte teklif edecekleri fiyat ve miktar üzerinden % 7,5 güvenme parasile birlikte mezkûr komisyona müracaatları. (5054)

SUADİYE PLÂJI

Hergün Yunanistandan gelen Fevkalâde CAZ

Yeni muazzam oteli açılmıştır.

Fiatlar ehvendir.

Kuleli Askerî Lisesi Direktörlüğünden:

Kuleli ve Maltepe askerî liselerinin ikinci ve üçüncü sınıflarına girmeğe istekli ve bütün girme şartlarını haiz olan namzetlerinin seçme sınavları 21 - 22 - 24 / Haziran / 940 günleri Kuleli ve Maltepe liselerinde yapılacaktır. Namzetlerin en geç 21/6/940 günü saat sekizde işbu liselerde bulunmaları. (61) (4942)

İstanbul Belediyesi İlânları

Şehir çöplerinin mavnalarla denize dökülmesi işi Mayıs 941 sonuna kadar devam edecek müddet için kapalı zarf usuliyle eksiltmeye konulmuştur. Senelik tahmin bedeli 41000 lira ve ilk teminatı 3075 liradır. Şartname 100 kuruş mukabilinde Temizlik İşleri Müdürlüğünden alınacaktır. İhale 27/6/940 Perşembe günü saat 15 te daimî encümende yapılacaktır. Taliplerin ilk teminat makbuz veya mektupları ve 940 yılına ait Ticaret Odası vesikalarile 2490 numaralı kanunun tarifatı çevresinde hazırlıyacakları teklif mektuplarını ihale günü saat 14 de kadar daimî encümene vermeleri lâzımdır. (4702)

★ ★

Tahmin Bedeli	İlk Teminat	
1622,25	121,67	Haseki, Cerrahpaşa, Beyoğlu ve Zührevî hastalıklar hastanelerile Zeynep Kâmil Doğumevinin yıllık ihtiyacı için alınacak Reçel.
2790,30	209,27	Hastanelerle Sıhhî müesseselerini yıllık ihtiyacı için alınacak Un, Makarna, Şehriye, Nişasta ve Pirinçunu.
1211,00	90,83	Haseki, Cerrahpaşa, Beyoğlu, Zührevî hastalıklar hastahanelerile Zeynep Kâmil Doğumevinin yıllık ihtiyacı için alınacak Beyaz ve Kaşar Peyniri.
1760,00	132,00	Haseki, Cerrahpaşa, Beyoğlu, Zührevî hastalıklar hastahanelerile Zeynep Kâmil Doğumevinin yıllık ihtiyacı için alınacak yumurta.

Tahmin bedelleri ile ilk teminat miktarları yukarda yazılı mevaddı gıdaiye satın alınmak üzere ayrı ayrı açık eksiltmeye konulmuştur. Şartnameler Zabıt ve Muamelât Müdürlüğü kaleminde görülecektir. İhale 5/6/40 Cuma günü saat 14 te daimî encümende yapılacaktır. Taliplerin ilk teminat makbuz veya mektupları ve 940 yılına ait Ticaret Odası vesikalarile ihale günü muayyen saatte daimî encümende bulunmaları. (5093)

İstanbul Defterdarlığından:

1) 4 Haziran 940 tarihinde Resmî Gazete ile neşredilen 3843 sayılı Muamele Vergisi Kanununun muvakkat 1 inci maddesi hükmüne göre bu kanun mucibince yeniden mükellefiyete giren şahıs ve müesseselerin tutacakları defterleri kanunun mer'iyeti tarihinden itibaren bir ay zarfında tasdik ettirmeleri mecburîdir. İlerde cezaya çarpılmamak için yeniden muamele vergisi ile mükellef olanların kanunen tayin edilmiş bulunan müddetin sonu olan 1 Temmuz 1940 Pazartesi günü akşamına kadar Defterdarlık Binasındaki Büroya defterlerini ibraz ettirerek tasdik ettirmeleri;

2) Yeni kanuna göre mükelleflerin tutmaya mecbur oldukları defterlerin ne gibi esasları ihtiva edeceği kanunda mezkûr bulunmaktadır. Bazı müesseselerin kanunî esaslara uygun olmıyan defterleri tasdik ettirmek üzere müracaat eylemekte bulundukları görüldüğünden, alâkadarların Defterdarlıktaki Büroya müracaat edererek, Muamele Vergisi Kanununun tutulmasını emreylediği defterlerin ne gibi esasları ihtiva edeceği hakkında malûmat almaları ve bu suretle yanlış ve noksan defter tasdikine meydan verilmemesi lüzumu ilân olunur. (5104)

İstanbul Sıhhî Müesseseler Arttırma ve Eksiltme Komisyonundan:

Cinsi	Azı	Çoğu		Muhammen Fiyat Ku.	Sa.	M. Teminat L.	Ku.	Şartname B.	Şekli	Eksiltme tarihi		
Ekmek	705000	872000	Kilo	10	25	7204	13	480	Kapalı	26/6/940	Çarşamba	saat 15
Fırıncelâ	31000	44500	"	15								
Karaman eti	82500	99000	"	55		11058	75	738	Kapalı	26/6/940	Çarşamba	saat 15.30
Dağlıç eti	61000	85000	"	58								
Kuzu eti	8900	15000	"	54								
Sığır eti	68000	89000	"	40								
Süt	159000	187000	"	12		1992	75	133	Kapalı	28/6/940	Cuma	saat 15
Kâse yoğurdu	10500	16000	Adet	5								
Kilo yoğurdu	14000	18500	Kilo	18								
Mutfak yumurtası	280000	330000	Adet	2		1430	63	—	Kapalı	28/6/940	Cuma	saat 15.30
Günlük yumurta	190000	255000	"	4	50							
Sadeyağı	29500	38200	Kilo	130		3724	50	249	Kapalı	3/7/940	Çarşamba	saat 15
Zeytinyağı	18200	25000	"	62		2689	50	180	Kapalı	3/7/940	Çarşamba	saat 15.30
Zeytin	5000	7500	"	22								
Zeytin	5250	7300	"	23								
Beyaz sabun	24400	32500	"	37								
Yeşil sabun	11550	17850	"	26								
Tereyağı	4250	5300	"	25		534	38	—	Kapalı	3/7/940	Çarşamba	saat 16
Kuru kayısı	2300	3350	"	90								
Kuru fasulya Çalı	25000	30000	"	26								
Kuru fasulya Horoz	13400	16700	"	28								
Nohut	25300	32000	"	20								
Pirinç	35000	45000	"	30								
Pirinç	48200	64000	"	32		6921	76	462	Kapalı	5/7/940	Cuma	saat 15
Yeşil mercimek	1400	2000	"	22								
Kırmızı mercimek	11050	16400	"	18								
Kuru üzüm	12100	15900	"	25								
Kuru Barbunya	18600	24600	"	20								
Kuru soğan	35500	49000	"	7								
Patates (Battal)	40000	50000	"	8								
Patates (Kaba)	48000	61000	"	9								
Bulgur	42500	48500	"	14								
Soda	19300	24500	"	6								
Domates salçası	2550	3900	"	28								
Tuz	25500	31000	"	6								
Toz şeker	64400	82000	"	37								
Kesme şeker	4000	6000	"	40		2455	50	163	Kapalı	5/7/940	Cuma	saat 16
Makarna unlu	20000	25000	"	21								
Makarna irmikli	7500	10000	"	26								
Şehriye unlu	15000	20000	"	21								
Şehriye irmikli	2000	3000	"	26								
Pirinç unu	5150	6550	"	25		1551	53	—	Kapalı	10/7/940	Carsamba	saat 15
Un	21300	29100	"	18								
Kuskus	700	850	"	26								
İrmik	900	1450	"	25								
Beyaz peynir	8250	11200	"	45		702		—	Kapalı		Çarşamba	saat 15.30
Kaşar peyniri	4200	5400	"	80								

Sıhhî müesseselerin 1940 malî yılı ihtiyaçları olbaptaki şartname ve nümuneleri veçhile eksiltmeye ...

1 — Eksiltme Cağaloğlunda Sıhhî ve İçtimaî Muavenet Müdürlüğü binasında toplanan komisyonda yapılacaktır.

2 — Eksiltmenin şekli, gün ve saatleri, muhammen fiyat, muvakkat garanti miktarları karşılarında gösterilmiştir.

3 — Kapalı zarfla yapılacak eksiltmeler için ihale saatinden bir saat evvel istekliler teklifi hâvi ve ağzı mühürlü zarflarını makbuz mukabilinde komisyona vermeleri lâzımdır. Mektuplarda teklif olunan fiyatların hem yazı, hem de rakamla yazılması kanunî mecburiyettir.

4 — İstekliler umum müesseselerin bütün ihtiyaçları veya bir müessesenin bir şartname dahilinde bulunan bütün ihtiyaçları için teklifte bulunacaklardır.

5 — İstekliler 1940 Ticaret Odası vesikasile 2490 sayılı kanunda yazılı vesikalar ve muvakkat garanti makbuz veya banka mektuplarını kapalı zarfların içerisine koymaları lâzımdır. (4699)