CUMARTESİ 6 AĞUSTOS 1938

TANEVİ
İstanbul, Ankara Caddesi
TELGRAF : TAN, İSTANBUL
TELEFON : 24318, 24319, 24310
DÖRDÜNCÜ YIL — No. 1175
5 KURUŞ

TAN

BAŞMUHARRİRİ: AHMET EMİN YALMAN

AŞKIN TEMİZİ
Aka Gündüzün En Yeni Romanıdır.
528 Sayfa 100 Kuruştur.
TAN Matbaasında Satılır.

Japonlar Sovyetlerin Mukabil Tekliflerini iyi Karşıladılar

Gerginlik Hafifledi

Sovyetler Her Şeyden Evvel Japon Kuvvetlerinin Sovyet Arazisinden Tamamile Çekilmesini İstiyorlar

Uzak Şark Buhranları

Ahmet Emin YALMAN

Uzak Şark işleri memleketimizde umumî bir alâka ile takip edilmektedir. Bu da çok tabiîdir. Bir defa her millet gitgide şu hakikati kavramıştır ki dünya bir tek vücut halindedir. Bir tarafındaki sarsıntı, bünyenin her tarafında derece derece duyulur.

Sonra şurası var: biz Asyanın garbinde mühim geçit sahalarına sahibiz. Asyanın şarkında olup biten işlere seyirci kalamayız. Bizimle bu iki aradaki sahaları komşumuz Sovyet Rusya dolduruyor ve Rusyanın, Uzak Şarktaki son buhranda canlı bir rolü vardır.

Bugün, Çinde, silâh ve cebir yolile menfaat koparmağa teşebbüs eden bir kuvvetle, varlığını ve istiklâlini kahramanca müdafaa eden bir millet çarpışmaktadır. Tecavüze uğrıyan Çin milletinin mukavemet ve mücadelesinin bizde yakın bir alâka uyandırmasına ayrıca iki sebep vardır.

Birincisi şudur: Çin milleti, mücadeledeki hedefini yalnız varlığını korumaktan ibaret görmiyor. Çok eski bir medeniyetin varisleri olan Çinliler, memleketlerindeki harp meydanlarını, umumiyetle tecavüz siyasetinin bir mezarı haline koymak ve harp harabeleri üzerinde insanlık için ebedî barışı korumak idealini takip ediyorlar.

İkinci nokta da, Çinin bize çok derin bir dostluk beslemesidir. Türk istiklâl mücadelesini dört yüz milyon nüfuslu bir millet, örnek diye kabul etmiştir. Çin kendini Sâdâbat misakının tabii bir uzvu sayıyor. Harpten sonra Balkan Birliği ve Sâdâbat misakının delâlet ettiği saf barış ruhunu Uzak Şarka kadar yayacak imkânlar belirecektir.

Çinin bu sıkıntılı günlerinde Çinde diplomasi bakımından temsil edilmemiz çok doğru ve faydalı bir hareket olurdu. Çin milleti, kendi millî mücadelesine olan alâkamızı böylece canlı olarak duyardı.

Çinin Türkiyede iki millet arasında köprü kuracak bir şekil ve ruhta temsil edilmiş olması da bizim orada temsil edilmemize ayrıca bir sebeptir.

Bundan başka Çindeki askerî hareketleri yakından takip etmek de bizim için faydalı olabilirdi. Çin bugün birtakım harp usul ve vasıtalarının ucu bucağı bulunmaz bir laboratuvarı halindedir. Bu laboratuvardaki tecrübeler, müdafaa bakımından çok sağlam bir askerlik sistemi kuran Türk ordusunda elbette alâka uyandırır.

[Arkası: Sayfa 8, sütun 2 de]

Askerî Harekât Devam Ediyor

Uzak Şarkta Sovyetlerle Jponlar arasında, Sovyetlere ait bir dağın Japon kuvvetleri tarafından cebren işgali üzerine çıkan ihtilâf bugün nisbeten hafifletmiştir.. Sovyet Rusya, Japonya tarafından yapılan teklifleri reddettikten sonra bugün mukabil tekliflerde bulunmuştur. Bu teklifler Japon mahafilince mülâyim bir hava içinde karşılandı. Temin edildiğine göre Japonya bu teklifleri kabul edecektir. Maamafih askerî harekât henüz durmuş değildir.

Diğer taraftan Çin cephesinde harp eden Japon kuvvetleri anlaşılamıyan bir sebepten dolayı geri çekilmişlerdir.

(Tafsilât 3 üncü sayfamızdadır).

Gelecek Sene Şeker Istihsalimiz 70.000 Tona Yükselecek

PANCAR FİYATI BU SENE 35, GELECEK YIL 40 PARA OLUYOR

Yeni Fabrikalardan En Verimlisi Adana Olacak, İki Mevsimde Durmadan Çalışacak

Türkiyenin şeker istihsali önümüzdeki senede yetmiş bin tona çıkarılacaktır. Bu gayeye göre icap eden tedbirler alınmıştır.

Bu tedbirlerin başında köylüyü kazandırmak ve pançar yetiştirmeğe teşvik etmek gelmektedir. Bu maksatla pançar fiatı bu sene otuz paradan otuz beş paraya çıkarılmıştır. Gelecek sene şeker fabrikaları köylünün pancarını kilosu kırk paradan alacaklardır.

Şeker sanayiimizin son senelerde

[Arkası: Sayfa 10, sütun 3 de]

REFİK HALİD

Yezidin Kızı

Romanında Bize Üç Sahne Tanıtıyor:

DENİZ, ÇÖL, DAĞ

Deniz Sahnesinde Bazı Fasıl Başları:

Kürtçe konuşan Arjantinli kız, doğan güneş rükû ediyor, vapur güvertesinde lasso kullanıyor, çölün ortasında randevu veriyor, Tüdmür'de bekliyenin ismi.

(Çölde) Kısmından Bazı Fasıl Başları:

Seraplar arasındaki Zelihaya doğru, gökte oturanın dünya yüzündeki sülâlesi, cehennemi söndüren gözyaşı, çöl zebanilerinin meclisinde, sahrada başbaşa kalan bir çift,

Dağda Kısmından Bazı Fasıl Başları:

Sencar hisarının misafiri, mukaddes emanetler önünde, hakikate daha çok benziyen bir hayal, şeytan yaratmıya çalışanlar arasında, batan güneşin kızıllığında duyduğum sözler, cehennemi alevlendiren gözyaşı, Şem'unun görünen gözleri.

Yarın Başlıyoruz

Belediyede Yapılan Toplantı

Vali, Kaymakam ve Emniyet Âmirlerine İtapta Bulundu

"İstanbulu Kirletmek İstiyenlerle Esaslı Şekilde Meşgul Olmuyorsunuz. Otomobiller Klâkson Çalarak Dolaşıyorlar. Hiçbiriniz Alâkadar Olmuyorsunuz. Çocuklara Bisikletler Çarpar, Polis Aldırmaz,,

Su ve Eğlence İşleri İçin Esaslı Tedbirler Alınıyor

Dün Belediyede Şehir Meclisi Salonunda Vali ve Belediye Reisi Üstündağın başkanlığında mühim bir toplantı yapılmıştır.

Toplantıya Belediye Fen işleri müdürü, İmar şubesi müdürü, Maarif müdürü, Sıhhat işleri müdürü ile bütün Kaymakamlar, Halk Partisi ve Halkevleri başkanları, kaza emniyet âmirleri, Kızılay, Çocuk Esirgeme kurumu mümessilleri iştirak etmişlerdir.

Toplantıda tahsil çağındaki çocukların eğlenme, dinlenme ve yıkanma ihtiyaçlarının giderilmesi, şehrin ve şehirlilerin temiz olmalarının temin edilmesi etrafında alınacak tedbirler mevzuubahs olmuştur.

Evvelâ başkanlık makamında oturan Vali ve Belediye Reisi Muhittin Üstündağ söze başlamış ve çok uzun olan beyanatı arasında bilhassa demiştir ki:

"— Memleketin istikbali gençlere ve çocuklara emanet edilmiştir. Her şeyden evvel çocukların ihtiyaçlarını gidermek mecburiyetindeyiz. Atatürkün ilhamları dahilinde çocuk

(Arkası: Sayfa 10, sütun 4 te)

Dünkü toplantıda bulunanlar

Sofra Tuzu Ucuzladı

İnhisarlar idaresi, hükûmetin hayatı ucuzlatmak hususundaki prensipini nazarı dikkate alarak bütün mamulâtını ucuzlatmağa çalışmaktadır. Bu cümleden olarak, halkın en büyük ihtiyacını teşkil eden sofra tuzu fiatlerini bir daha indirmeğe karar vermiştir.

15 Ağustostan itibaren sofra tuzunun bütün inhisar şubelerinde perakende olarak kilosu 11 kuruştan satılacaktır.

Dersim Manevraları 10 Ağustosta Başlıyor

Verilen malûmata göre Şarkta yapılacak olan büyük askerî manevraların bütün hazırlığı bitmiştir. Manevraya motörlü kıtalarımızla tanklar ve geniş mikyasta hava kuvvetlerimiz iştirak edecektir. Harekât bu ayın onunda başlıyacak ve asıl ehemmiyetli manevralar ayın yirmisinde yapılacaktır.

Otuz Ağustos Zafer bayramında, Elâzığda yapılacak olan büyük bir geçit resmi ile manevralara son verilecektir.

Karısını Parça Parça Doğrıyarak Gömmüş

Adana, 5 (TAN muhabirinden) — Mermerli mahallesinde hammal Hüseyin karısı Zelihayı bundan bir hafta evvel kıskançlık yüzünden parça parça doğramış ve gömmüştür. Cinayet meydana çıkmış, her şeyi itiraf eden katil tevkif edilmiştir.

Vekiller Heyeti Hakkında Verilen Yanlış Haber

Ankarada bir Vekiller Heyeti toplanacağı hakkında bazı arkadaşlarımızın verdiği malûmatın hiçbir esası yoktur. Vekillerimiz bir kısmı normal olarak Ankarada, vazifeleri başında bulunuyorlar. Adliye Vekili, Ödemişte mezuniyet müddetini ikmal edecek ve on gün sonra vazifesi başına dönecektir. Maliye Vekilimiz Yalovada dinlenmektedir. Başvekilimizin Ankaraya gitmesi hakkında tesbit edilmiş bir gün yoktur.

İktısat Vekilinin Beyanatı

Almanya İle Ticaret Anlaşması 15 Ağustosta Mer'iyete Girecek

Anşlustan Evvel Avusturya İle Girişilen Ticarî Muameleler, Eski Hükümler Dahilinde Bitirilecek

Ankara, 5 (A.A.) — İktısat Vekili Şakir Kesebir, Anadolu Ajansına aşağıdaki beyanatta bulunmuştur:

" — Berlinde üç hafta kadar devam eden müzakerelerden sonra Alman hükûmeti ile 25 - 7 - 1938 tarihinde bir ticaret anlaşması, bir kliring anlaşması ve Avusturyanın Almanya ile birleşmesinden sonra hâsıl olan ticarî mübadelât vaziyetini ve müstakbel mübadelâtı tanzim eden bir protokol imzalanmıştır.

(Arkası: Sayfa 10, sütun 6 da)

Bandırmaya 4 Saatte Giden Vapurla Seyahat

SUS Vapuru Dün Bandırmaya İlk Seferini Tam Bir Muvaffakıyet İçinde İcra Etti

Yazan: *HALİL LÜTFİ*

Sabahın çok erken saatinde, Tophane rıhtımına yanaşmış olan Sus vapuru etrafında göze cazip görünen bir canlılık bir kaynaşma vardı. Bir taraftan Bandırmaya, Balıkesire, İzmire ve havalisine gidecek yolcular, kendilerini geçirmiye gelenlerle vedâlaşıyorlar, bir taraftan da gazeteler, çuvallar, paketler vapura taşınıyordu.

Saat tam sekizi on beş dakika geçiyordu: Koca Sus vapuru, - ismini kendisine verilmiş bir emir telâkki etmiş olacak ki - düdük bile çalmadan, alelâde bir çatana kadar bile patırdı yapmadan, rıhtımdan sessizce kalktı. Sarayburnunun önünü kestirmek istiyen Halep vapuruna, mahcup bir yolcu nezaketiyle:

— Düt! dedi, ve bir sandalı geçen motör süratiyle Marmaraya daldı!

Vapur, bir tramvay kadar kalabalık, fakat tenha ve konforlu bir salon kadar rahattı. Servisten, yemeklerden, gördüğümüz muamelelerden bir tek şikâyetimiz vardı: Bütün bunların cazibesiyle artan iştah ve neşe içinde midelerimizi hesapsızca doldurmuştuk!

O zaman, Bandırmaya daha evvel yaptığım yorucu seferleri hatırlamış, ve kendi kendime:

(Arkası: Sayfa 10, sütun 1 de)

TÜRK CASUSU M. SIFIRIN MÜTAREKE HATIRALARI

No. 141

Yazan : M. SIFIR

Olüm Işkenceleri İçinde Geçen 64 Saat

Pazar sabahı ortalık daha karanlık iken Çerkes R. kanlı kafilesi ile Kara bir belâ gibi kahveye çökmüştü. İlyası yatağında yakalıyarak sürükleyip götürmüştü. Bu hâdisenin de Balta Limanı hâdisesi gibi üzerine kalın bir örtü örtülmüştü.

Dört gün sonra Çekme köyünden Üsküdara inen kömürcüler talihsiz İlyasın ne feci bir akıbete uğradığı ve nasıl insafsızca öldürüldüğü haberini getirmişlerdi.

Çerkes R. İlyası hatır ve hayale gelmedik işkencelerle kıvrandırdıktan sonra kazdırdığı bir çukura diri diri gömmek suretiyle şehit etmişti.

İdealist Ilyas yapılan işkencelere tahammül etmişti. Ölüm tehditlerine gülüvermişti. Baskın teşebbüsü ve müteşebbisleri hakkında bir kelime bile söylememişti.

Bu vaziyette ağlamak ve yalvarmak şöyle dursun düşmanları ile alay etmekten bile çekinmemişti. Kalbindeki sırrı ile beraber ölmüş ve gömülmüştü. Bu yazım ile ben bu sırrı onun temiz kalbinden çıkardım ve okuyucularımın önüne serdim. Sayın okuyucularımdan şu ada bu zavallı İlyasa ve yurdun şehitlerine rahmet ve katillere lânet okumalarını dilerim.

Milletin kara günlerinde İstanbuldaki düşmanlarla yaptığımız gizli savaşların şimdiye kadar hep tatlı geçen ve muvaffakıyetle nihayetlenen kısımlarından bahsettim. Şüphe yok ki giriştiğimiz mücadelelerin taliin birer ters cilvesine kurban olanları, muvaffakıyetsizliğe uğrıyanları da vardı. Muvaffakıyetin verdiği zevk ve neşe ile sıçrayıp bağırdığımız ve heyecanlar içinde çırpınıp çarpındığmz sevinçli günlerimiz çok oldu. Fakat muvaffakyetsizliğin verdiği hüzün ve elemle saklanıp kapanarak, halecanlar içinde yanıp tutuşarak kaygılı ve acı günler de yaşadık. Hatıralarıma bu acı günlerden birini yazmakla nihayet vereceğim.

Daima tedbiri elden bırakmamak ve hattâ çok kurnaz davranmakla beraber nihayet bir gün çalışma arkadaşlarımdan Serezli Ahmet ile beraber Beyoğlunda ve suç üstünde yakayı ele verdik.

Bizi tutan binbaşı "Baver,, âciz şahıslarımıza fazla derecede ehemmiyet vedi. Bizi ayrı ayrı otomobillere bindirdi. Sağımıza ve solumuza oturttuğu neferlerle kollarımızı tutturdu. Açık olan otomobillerin arka körükleri üzerine oturttuğu çavuşların bacaklarını omuzlarımızdan aşırttırdı ve başlarımızı bunların apışları arasna sıkıştırttı. Kaçacak değil, kıpırdıyacak ve hattâ nefes alacak halimiz bile kalmamıştı. Buna rağmen karşımıza birer de eli tabancalı çavuş koydu. Önümüzde bir fatih azamet ve gururu ile kurulduğu otomobil ve arkamızda süngülü askerlerle dolu diğer üç otomobil ile bir zafer alayı teşkil etti. Bizi Galatasarayından Şişliye ve oradan Kroker oteline kadar götürüp getirtti. Aklınca bizi teşhir ve halkı tedhiş etmek marifetini yaptı. Bizi tutmak suretiyle kazandığını zannettiği şerefli muvaffakıyeti herkese göstermiye çalıştı, fakat herkesi kendine güldürdü.

Benzerine ancak karnaval eğlenceleri gecelerinde tesadüf edilebilen bu gülünç kafile nihayet Kroker oteli önünde durdu. Caddenin iki tarafı süngülü müfrezelerle kesildi. Bizi otomobillerden indirdiler. Binanın alt katında bulunan hapisane memuru başçavuş Golfen'in huzuruna diktiler. Üzerlerimizi aradılar. Silâhlarımızı

Bu sırada yanımıza gelen mülâzım Sterling bize ömrümüzde unutamıyacağımız bir misafirperverlik gösterdi. Mükemmel bir sopa attıktan sonra bizi Krokerin meşhur karanlık ve havasız hücrelerine soktu.

Gece yarısı olmuştu. Dairede ses ve sada kesilmiş, el ve ayak çekilmişti. Soruşturma ve sıkıştırma başladı. Bu esnalarda bize atılan dayaklar, yapılan işkenceleri biraz kapalı geçmeyi edebe ve maslahata daha ziyade muvafık buluyorum.

Bu saçma ve sapan soruşturmalar ve insanlığa hiç te yakışmıyan sıkıştırmalar tam altmış dört saat devam etti ve nihayet baygın ve bitkin bir halde sedyelere uzatıldık ve tekrar karanlık hücrelere atıldık. Fakat yine rahat bırakmadılar. Bu defa da zehirli dişleri ile maneviyetimizi kemirmiye çalıştılar. İdam edileceğimizi de söylediler. Belki bu kahbeliği de yapacaklardı. Fakat...

Yapamadılar. Tevkifimizi haber alan polis müdürü vekili Vehbi Beyle Kolordu kumandanı Salâhattin Adil Paşanın şiddetli müdahaleleri, kızgın düşmanlarımızın ateşini pek çabuk söndürdü, sakinleştirdi ve kuzu gibi mülâyimleştirdi. Bizi silâh ve evrakımızla İstanbul polisine teslim etmek ve tarziye vermek mecburiyetinde kaldılar.

Fakat Serezli Ahmet bir torba kırık kemik halinde idi. Bana da vücudümün uzunluğunca yarı felç gelmiş, yarı vücudüm külçe kesilmişti.

Tabiî bizi kurtaran ne Salâhattin Adil Paşanın ve ne de Vekil Beyin şahsî nüfuz ve kuvvetleri değildi. Ulu Önderimiz Atatürkün yarattığı yeni varlığın düşmanlara boyun eğdiren ulu kuvveti idi.

İşte Serezli Ahmetle ben inkılâpçı Türkiyenin düşman elinden, ölümden kurtardığı ilk bahtiyar fertleriyiz.

Var olsun ulu milletimiz, sağ olsun Ulu Atamız..

—SON—

BELEDİYEDE :

Susuzluktan Şikâyetler Yapılıyor

Beyoğlunun bazı yerlerinde 48 saattanberi terkos suyu bulunamamaktadır. Bu semte daha birkaç gün de su verilemiyeceği söyleniyor. Dün akşam, vaziyeti anlamak üzere, sular idaresinden tahkik etmek istedik. Fakat, sular idaresinde, telefondan karşımıza çıkan zat, dairelerin saat on altıda tatil olması dolayısiyle cevap verecek kimse bulunmadığını söyledi.

Diğer yandan, Kadıköy ve havalisine daha fazla su vermek için belediye yeni tedbirlere başvurmuştur. Bu arada Kuzguncukta bir terfi merkezi yapılmıya başlanmıştır. Bu merkez 7 ilâ 10 bin metre mikâbı suyu terfi edebilecektir. Ayrıca Göztepe ve Erenköy ve havalisi için de yüksek su tazyiki temin olunacaktır.

Bunun için ana borular takviye edilmektedir. Bu ameliye bir aya kadar bitirilecektir.

FESTİVAL TAKVİMİ

6 AĞUSTOS CUMARTESİ

Gündüz: saat 18 de Fatihte İtfaiye bandosu. Gece: Beykozda Abrahampaşa korusunda (Kır Balosu). Dans musabakası ve muhtelif eğlenceler.

YERLİ HABERLER

MÜTEFERRİK :

İranlılarla Yeni Hudut Anlaşması

Geçen ay başında Trabzonda toplanan Iran — Türkiye hudut komisyonu toplantılarını bitirmiş ve Iran heyeti memleketine dönmüştür. Yapılan toplantılar tam bir anlaşma ile neticelenmiştir.

Bu anlaşmaya göre, iki memleket arasındaki hudut meseleleri, her altı ayda bir yapılacak toplantılarla müzakere edilecek ve gelen, gidenlerle, hırsızlık, ve eşkıyalık işleri görüşülecektir.

Bu toplantılarda İran transit yolu meselesi de görüşülmüştür. Trabzon limanının inşasından sonra, İran dış ticareti bu yol üzerinden yapılacaktır.

Trabzon ile Köstence arasında Türk bandıralı gemiler muntazam postalar yapacaktır.

Teraziler Ucuzladı

Ölçüler ve âyar kanunu ile, piyasada mevcut ve bu kanunun hükümlerine uymıyan teraziler kaldırılmıştır. Bu suretle birdenbire yükselen talebi karşılamak için birkaç fabrika birden faaliyete geçmişti. Fakat son seneler içerisinde terazi fiatleri çok düşmüştür. Geçen sene 10 liradan 14 liraya kadar satılan teraziler bu sene 4,5, 5 liraya satılmaktadır.

Bu düşüşe sebep olarak piyasada yine damgasız terazi kullanıldığı ileri sürülmektedir. Terazi fabrikatörleri bu işin tetkiki için İktısat Vekâletine müracaat edeceklerdir.

Kooperatif Kuruyorlar

Berberler, kendilerine lâzım olan malzemeyi temin etmek için bir kooperatif kurmağa karar vermişler ve bunun nizamnamesini hazırlıyarak tetkik olunmak üzere Iktısat Vekâletine göndermişlerdir.

Nizamnameye göre, kooperatifin beher hisse senedi beş liralık olacak ve beş taksitte ödenmek üzere 100 liralık hisse senedi çıkartılacaktır. Kooperatif berberlere lâzım olan müstahzeratı kurulacak bir lâboratuvar ile temin edecektir.

Ayrıca, senede iki defa berberler sergisi kurulacaktır. Bir de terzihane açılarak berberlere lâzım olacak havlu, peşkir gibi şeyler yapılacaktır.

Aziz Paşa Gitti

Mısır ordusu umumî müfettişi Aziz Paşa dün akşamki ekspresle Budapeşteye hareket etmiştir.

Misafirimiz hareketinden evvel kendisini gören gazetecilere memleketimizde gördüğü hüsnükabulden dolayı ziyadesile mütehassis olduğunu söylemiş ve dönüşte Devlet Merkezimiz Ankarayı ziyaret etmek fırsatını kaçırmıyacağını ilâve etmiştir.

Subaylara Yer Gösterilecek

Başvekâlet tarafından alâkadar makamlara yapılan bir tebliğde, resmî üniforma taşıyan ordu mensuplarına, her türlü merasimde hususi bir yer gösterilmesi esasının kabul edildiği bildirilmiştir.

★ Birkaç gündenberi Yalovada bulunmakta olan Maliye Vekili Fuat Ağralı dün şehrimize gelmiş ve akşam treniyle Ankaraya dönmüştür.

★ Inhisarlar idaresi sofra tuzlarında bir kuruşluk tenzilât yapmıştır. Inhisar depolarından 15 Ağustostan itibaren perakende alınacak sofra tuzları 11 kuruşa satılacaktır.

★ Izmir belediye reisi Doktor Behçet Uzun bu sabahki ekspresle Ankaradan şehrimize gelmesi beklenmektedir. Behçet Uz yarın Trak vapurile Bandırmaya oradan da İzmire gidecektir.

★ Sıhhiye Vekili Doktor Hulûsi Alataş Ankaradan şehrimize gelmiştir. Bugün tekrar Ankaraya dönecektir.

Sergi İçin Bir Milyon Lira Harcıyacağız

939 yılı nisanında Nevyorkta açılacak büyük sergide Türk pavyonunun Türkiyeyi ve Türk milletini hakkile temsil eder, ve takip edilen gayeleri temine hizmet eder bir şekilde tanzimi için hükûmet evvelce yapılmasına lüzum gördüğü 500 bin liranın yetmiyeceğini anlamış, bu fedakârlığı arttırmağa karar vermiştir. Yapılan hazırlıklara göre Türk pavyonları için bir milyon lira kadar bir paraya ihtiyaç hasıl olacaktır.

Sergi münasebetile Nevyorka gitmek istiyenlere Maliye Vekâleti 750 lira döviz verecektir. Bu hususta beynelmilel Vagonli - Kok kumpanyasile bir anlaşma yapılmıştır. Bu kumpanya Amerikaya gidecek Türk ziyaretçi miktarında Amerikan seyyahı celbetmeyi vaadetmiştir.

Sergiye gönderilecek eşyanın bir Türk vapurile gönderilmesi ve yolculardan bir kısmının da bu vapurla gitmeleri muhtemeldir.

DEFTERDARLIKTA :

İşlemeciler de Yeni Vergiden Şikâyetçi

Yeni muamele vergisinin hükümleri işlemecileri de müşkül vaziyete sokmuştur. Bunlar da makinelerini evvelce ayaklariyle işletirlerken son zamanlarda elektrikle çalıştırmağa başlamışlardır. Bundan dolayı işlemecilerden de muamele vergisi istenilmektedir.

İşlemecilerin iddialarına göre, bunların makinelerinin kuvveti bir beygirden çok aşağıdadır. Ve bu usulü tatbik etmekle fazla istihsal yapmış ve az amele kullanmış da değildirler. Sadece bu suretle daha rahat çalışmaktadırlar.

Maliye Vekâleti varidat umum müdürü İsmail Hakkı pazartesi gününden itibaren alâkadar sanayicileri dinliyecek ve tetkiklerine başlıyacaktır.

MAARİFTE :

Harf Inkılâbı 10 uncu Yılı Kutlulanıyor

9 ağustos salı günü, yeni Türk harflerinin kabul edilişinin onuncu yıldönümüdür. Bu münasebetle memleketin her tarafında büyük merasim yapılacaktır.

Üniversite konferans salonunda da, salı akşamı saat 20 de bir toplantı yapılacaktır.

Hazırlanan programa göre, profesör Şemsettin Günaltay toplantıyı açacaktır. Bundan sonra, hiç mektebe gitmemiş altı yaşında bir çocuk yeni Türk harfleriyle yazılmış bir hikâbeyi okuyacaktır.

Bunu, evvelce okuma yazma bilmiyen bir ihtiyarın, sonradan öğrendiği Türk harfleriyle bir hitabe okuması takip edecektir.

Bundan sonra, yüksek tahsil gençliği namına bir talebe Atatürke şükran ifade eden bir hitabe söyliyecektir.

Konferans salonundaki merasimden sonra, bir fener alayı tertip edilecek ve Sarayburnu parkına gidilecektir. Buradaki Atatürk heykeline bir çelenk konacaktır.

Harf inkılâbının onuncu yıldönümü 9 ağusots salı günü saat 17 de Eminönü Halkevi merkez salonunda kutlulanacaktır.

Törene istiklâl marşıyle başlanacak, bundan sonra muharrir (İskender Fahrettin Sertelli) tarafından bir konferans verilecektir. Konferansı Halkevi orkestrasının bir konseri takip edecektir.

Temel Atıldı

Vilâyetimiz içinde yeniden 30 köy mektebi yaptırılacaktır. Bunlardan Silivri kazasında yapılacak olan ve Sayalar köyündeki mekteplerin Beyceğiz, Sinekli, Bekirli, Korfalı temelatma merasimi evvelki gün yapılmıştır. Merasimde vali ile maarif muavinlerinden Rauf ile maarif müdürü Tevfik hazır bulunmuştur.

Festival Eğlenceleri

Festival münasebetiyle dün akşam Taksim belediye bahçesinde Şehir Tiyatrosu artistleri tarafından Sözün Kısası piyesi temsil edilmiştir.

Bu akşam Beykozda Abrahampaşa koruluğunda müsabakalı ve muhtelif eğlenceli bir kır balosu verilecektir.

Festival münasebetiyle şehrimize gelecek olan Slavya takımının, Avrupa maçlarındaki tam kadrosu ile gelmesi itenmiştir.

Yarın Taksim stadında Kara Alinin Amerikalı profesyonel güreş şampiyonlarından Jak Şeri ile yapacağı maça çok ehemmiyet verilmektedir.

Bulgar pehlivanlarından meşhur Danglof bu maçı seyretmek üzere bu gün İstanbula gelecektir. Yarın Taksim stadında Kara Ali - Jak Şeri ve Mülâyim - Babaekili-Molla Mehmet - Manisalı Halil ile çarpışacaktır.

Gelecek hafta bu güreşlerin galipleri karşılaşacaktır.

ZİRAAT TALEBESİ HARMAN YERİNDE

Ankara civarının Balgat köyünün bütün ekinleri Yüksek Ziraat Enstitüsü talebesi tarafından modern ziraat makineleri ile kâmilen biçilmiş ve harman edilmiştir. Talebe şimdi yine bu civarda Ergazi köyünün ekinlerini harman etmektedirler. Ziraat Vekâleti, Ankara civarındaki köylerden her sene üçünü nümune köyü haline sokacaktır. Resimlerde talebenin harman yerindeki çalışmaları görülüyor.

Ankaradan

Telefon ve Telgrafla

Muamele Vergisi Etrafında Tetkikat Yaptırılıyor

Ankara, 5 (Tan muhabirinden) — Muamele vergisinde yapılan tadilât üzerine küçük sanat erbabının makinelerini sökmeleri yekfiyetini yerinde tetkik etmek üzere varidat umum müdürü İsmail Hakkı, yarın İstanbula hareket edecek, orada bu işler üzerinde bizzat meşgul olup müsbet neticeye vardıktan sonra şehrimize dönecektir.

Hayat Ucuzluğu

Ankara, 5 (Tan muhabirinden) — Belediye hayat ucuzluğunu temin için mücadelelerine devam etmektedir. Yüzde on garson hissesinin kaldırılması tasavvuruna bilhassa birinci sınıf otellerin sahipleri itirazda bulunmuşlardır. Belediye bu itirazı tetkik etmektedir.

Sebze yetişen mıntakalardan Ankaraya mal ketiren kabzımallar çok defa az mal getirmek üzere fiyatın yüksekliğini muhafaza etmek politikasını güttüklerinden belediye bu esaslı mesele ile de meşgul olmaya başlamıştır.

Ekmekleri hamur olan fırınlarla da mücadeleye geçilmiş ve tenbihatı dinlemiyen üç fırın kapatılmıştır. Eğlence yerlerinden barlar, tarifelerin ucuzlaması üzerine kahve çay ve bira satmamaya başlamışlardır. Belediye bu nokta üzerine şimdilik durmamakta ve bu ticarethane sahiplerinin az zamanda mezkûr maddeleri satmaya kendiliklerinden mecbur olacaklarına kani bulunmaktadır. Bundan başka belediye kadın ve erkek berberlerinin tıraş tarifelerinde yaptığı tenzilâtı kendilerine bildirmiş ve dükkân duvarlarına levhalar halinde halka ilân etmiş bulunmaktadır. Tarife bu ayın 7 sinden itibaren tatbik olunacaktır.

Maarif Müsteşarı Geliyor

Ankara, 5 (Tan muhabirinden) — Maarif müsteşarı Rıdvan Nafiz bugün İstanbula hareket etmiştir. Kendisine talim terbiye dairesi reisi İhsan vekâlet edecektir. Kars saylavı ve Üniversite profesörlerimizden Fuat Köprülü Zürihteki beynelmilel tarih ve Brükseldeki müsteşrikler kongresine hükûmetimiz namına iştirak etmek üzere eylül ayı içinde Avrupaya gidecektir.

Bağdat elçimiz Tahir Lûtfi Tokay Beyruta nakledilmiş birinci kâtip Saip İlkin Bağdadda maslahatgüzar olarak bırakılmıştır.

Tayinler

Ankara, 5 (Tan muhabirinden) — İstanbul kadastro hâkimliğine Mersin hukuk hâkimi Kemal Kovacı, Diyarbakır ceza hâkimliğine Konya müddeiumumisi Sabri Yoldaş, Konya müddeiumumi muavinliğine Behisni hâkimi Ahmet Efeoğlu, Ankara müddeiumumî muavinliğine Eskişehir sorgu hâkimi Mehmet Ali Okhan Eskişehir sorgu hâkimliğine Kastamonu sorgu hâkimi Hikmet Nurdoğlu tâyin edilmişlerdir.

Vekiller Ankarada

Ankara, 5 (Tan muhabirinden) — Hariciye, Nafia, İnhisar Vekilleri bu sabah geldiler, istasyonda Vekâletler ileri gelenleri dostları tarafından karşılandılar.

TAKVİM ve HAVA

6 Ağustos 1938 CUMARTESİ

8 inci ay	Gün: 31	Hızır: 93
Arabî: 1357		Rumî: 1354
Cemaziyelâhır: 8		Tmmuz: 24
Güneş: 5,01 — Öğle:		12.19
İkindi: 16.14 — Akşam:		19.19
Yatsı: 21.10 — İmsâk:		3,01

YURTTA HAVA VAZİYETİ

Yeşilköy meteoroloji istasyonundan alınan malûmata göre, hava yurdun Trakya ve Akdeniz kıyılarında çok bulutlu ve yağışlı, Kocael, doğu ve orta Anadolu bulutlu ve mevzii yağışlı, diğer bölgelerde ekseriyetle açık geçmiş, rüzgârlar Ege ve Akdeniz kıyılarında garbî, diğer bölgelerde şiamî istikametten orta kuvvette esmiştir. Dün İstanbulda hava ekseriyetle bulutlu ve hafif yağışlı geçmiş, rüzgâr şimali şarkiden saniyede 4—6 metre hızla esmiştir. Saat 14 te hava tazyiki 757,1 milimetre idi. Suhunet en yüksek güneşte 61,8, gölgede 29,7, ve en düşük 20,9 santigrat kaydedilmiştir.

BUGÜN

Mısırın Müdafaası Meselesi

Yazan: Ömer Rıza DOĞRUL

İngiltere ile Mısır arasında yeniden parafe edilen ve iki memleketin parlâmentoları tarafından tasdiki lâzım gelen anlaşma, iyi niyete dayanan iş birliği ve beraberliğinin bir neticesidir.

İngiltere ile Mısır arasında 1936 da imzalanan dostluk ve ittifak muahedesine göre İngiltere ile Mısır hükûmetleri, Mısırın müdafaası hususunda müştereken hareket edecekler ve İngiltere Mısıra bu hususta her yardımda bulunacaktı. Bu iş birliği, Mısırın müdafaasını kurmasına ve tek başına kendini müdafaa edecek hale gelmesine kadar devam edecekti. Bu müddet için yirmi sene tesbit edilmiş bulunuyorsa da tecdit edilmesine bir mani yoktur.

İki taraf arasındaki bu müdafaa iştirakini temin için Mısır hükûmetine bir takım vazifeler düşüyordu. Bunların en birincisi Mısırın müdafaasına iştirak edecek İngiliz kuvvetlerini barındırmaktı.

İngilterenin Mısırda ötedenberi mühim miktarda işgal kuvvetleri vardı. Bu işgal kuvvetlerinin vazifesi, Mısırı müdafaa değildi. Mısırda İngiltere hesabına jandarmalık yapmaktı. Sonra o zaman Mısırın haricî emniyetini tehdit eden hiç bir kuvvet yoktu. İngilterenin Akdeniz sularında donanması, Mısıra karşı herhangi tecavüz fikrini boğmağa kâfi idi.

Mısırın istiklâlini kazanması üzerine İngilterenin yapacağı iş Mısırı terkedip gitmekti. Fakat bugünkü vaziyet Büyük Harp sonu vaziyetinden çok farklı idi. Mısır yalnız, İngilterenin Akdenizdeki donanmasile müdafaa edilecek vaziyetten çıkmıştı. Karadan da tedbir almak icap ediyordu. Mısırın istiklâlini kazanmış olmasına rağmen Mısırda İngiliz kuvvetlerini bulundurmak icap ettiren âmil budur. Bunun neticesi olarak Mısır hükûmeti, Mısırda kalacak ve Mısırın müdafaasına yardım edecek İngiliz kuvvetlerini barındırmayı taahhüt etmiş, İngiltere de, bu yolda ihtiyar olunacak masraflardan kendine bir hisse ayırmıştı.

Fakat ittifak muahedesinin imzası sırasında yapılan hesaplara göre Süveyş kanalı boyunca yapılan askerî inşaat, ve bu askerî inşaata bağlı olan fennî tesisatın masrafı aşağı yukarı beş milyon Mısır lirası tutacaktı. Mısr hükûmeti de bu masrafı üzerine almakta tereddüt göstermemişti. Çünkü ergeç bu inşaat ve tesisat Mısıra kalacak ve müstakbel Mısır ordusu da bunlardan istifade edecekti.

Fakat daha sonra yapılan ciddî keşifler, masrafın bu kadar değil, belki iki misli tutacağını gösterdi ve Mısır hükûmeti de bu büyük masrafı yalnız başına deruhde edemiyeceğine hükmetti. Çünkü Mısır büyük bir inşa programını tatbik etmek mecburiyetindedir. Bu büyük programın tatbiki sırasında, bu kadar ağır bir masrafı yalnız başına üzerine alamıyacağını anlıyan Mısır hükûmeti masrafı İngiltere ile paylaşmak istemiş ve bunun üzerine son müzakereler Londrada açılmıştır.

Mısır Başvekilinin bu yoldaki tekliflerinin çok iyi karşılandığı varılan neticeden anlaşılmaktadır.

Bu suretle İngiltere — Mısır ittifakının icapları yerine getirilmiş ve Mısırın müdafaası kolaylaştırılmış, diğer taraftan Mısırın ağır bir masraf yükü altında ezilmemesi de temin olunmuştur.

Diğer taraftan bir İngiliz askerî heyeti, yeni Mısır ordusunu hazırlamakla meşgul olmakta ve verilen malûmata göre bu yoldaki çalışmalarını bir hayli ilerletmiş bulunmaktadır.

Mısır Akdeniz kıyılarında işgal ettiği mevki ve Süveyş kanalına hâkim olmak dolayısile haiz olduğu vaziyet dolayısile, müdafaasını en sağlam temellere istinat ettirmek mecburiyetindedir. Mısırın bu yolda müsbet adımlar atması, Akdeniz yarışı bakımından son derece mühimdir.

HARİCÎ HABERLER

Japonlar Sovyetlerin Mukabil Tekliflerini iyi Karşıladılar

Londra, 5 (Hususî) — Uzak Şarkta Rusya ile Japonya arasındaki gerginliğe dair alınan en son haberlere göre vaziyet nisbeten düzelmiş ve gerginlik gevşemeğe başlamıştır. Sovyet Rusya, Cangkufeng dağının tahliyesi, hiçbir tarafça işgal olunmaması ve muhtelit bir komisyonun vaziyetle meşgul olarak bir karar vermesi için vukubulan Japon tekliflerini reddetmişti.

Sovyetler Birliği Hariciye Komiseri B. Litvinof, Japonya tarafından gayrimeşru surette işgal olunan toprakların kâmilen tahliyesini istemiş, bu suretle 1886 tarihli muahede hükümleri yerine getirildikten ve Sovyet hududu tecavüzden masun bir hale geldikten sonra Rusyanın kendi askerî hareketlerine nihayet vereceğini söylemiş, Japon sefirinin muhtelit bir komisyonun teşkili ile meselenin halli için vukubulan teklifi de reddederek ancak Rus topraklarının kayıtsız ve şartsız olarak tahliyesinden sonra hududun yeniden tahdidi ve hudut işaretlerinin konulmasının bahis mevzuu olacağını anlatmıştır.

En son haberlere göre Japonya Rus tekliflerini kabul etmiş gibidir. İhtilâf mevzuu olan dağ, Japonların elinde bulunduğu halde Japonyanın bu şartları kabul etmesi, Japonya hesabına bir ricat sayılmaktadır.

B. Litvinof'un B. Şigemitsu'nun tekliflerine vermiş olduğu cevap, siyasî Japon mahafilinde müzakerat kapusunun kapanmamakta olduğu suretinde tefsir edilmektedir. Bu mahafil, görüşmelerin tekrar başlıyacağı mütaleasında bulunmakta ve iki tarafın noktai nazarları arasında mübayenetler mevcut olmasına rağmen bu bapta hissetmekte oldukları memnuniyeti gizlememektedirler.

Dünkü Çarpışmalar

Çngkufeng'den geri dönen Röyter muhabirine göre Sovyet kıtaları mütemadî faaliyettedir. Rus kıtaları bu sabah da bombardımanlarına devam etmiştir. Japonların topları ise ancak tayyare hücumlarına mukabelede bulunmuştur.

Çin — Japon Harbi

Nevyork 5 (Hususî) — Çin - Japon harbine dair alınan en son haberlere göre Yangtsi nehri üzerinden Hankova doğru ilerliyen Japon kuvvetleri Kukıngan'a doğru gerilemiştir. Gerilemenin sebebi anlaşılmamıştır.

Diğer taraftan Japonyanın Şimalî Çinden bir hayli asker geçtiği ve Çin çetelerinin Hopey'de yirmi vilâyetin dokuzunu geri aldıkları bildiriliyor.

Alman Matbuatı Çekoslovakyaya Hücum Etmekte Devam Ediyor

Lord Runciman Prag'da İşe Başladı

Berlin, 4 (Hususî) — Çekoslovakya tayyarelerinden ikisinin Alman toprakları üzerinde uçuşlar yapmasına karşı Çek hükûmetinin özür dilemesi, ve hâdisenin yanlışlık eseri olduğunu, faillerin cezaya çarptıklarını söylemesi Berlinde hiç iyi karşılanmamıştır. Diplomatişe Korespondens gazetesi Çekoslovakyaya karşı ciddî bir ihtar yapılması ve hâdisenin tekerrürüne karşı gelmek için katî tedbirler alınması lüzumundan bahsediyor ve bu münasebetle Fransanın İspanya hududunda yaptığı gibi Alman hududu üzerinde de bir balon barajı kurulması lüzumunu hatırlatıyor. Alman gazetesi diyor ki: "Almanyanın sabrı suiistimal edilmemeli ve zâf eseri telâkki edilmemelidir.,, Diğer gazeteler Çekoslovakyanın cevabını, tahrikâmiz, gülünç ve tehlikeli saymaktadırlar.

Lord Runciman işe başladı

Prag, 4 (Hususî) — Bura gazeteleri yollarını şaşıran ve Çek toprağına inen Alman tayarelerini sayarak Çek tayyarelerinin de ayni şekilde yollarını şaşırmış olduklarını kaydetmektedirler.

Lord Runciman ile refikası bugün öğle yemeğini Reisicümhur Benes ve refikası ile birlikte yemiştir.

Bir Bakışta Dünya Haberleri

YUNANİSTAN

4 Ağustos Bayramı

Atina, 5 (A.A.) — Başvekil Metaksas, dört ağustos yıldönümü dolayısiyle bütün Nazırları kabul etmiş ve gösterdikleri yardımdan dolayı kendilerine teşekkür ile bundan böyle gittikçe daha büyük bir şevk ve hızla çalışma tavsiye etmiştir.

yecanlı tezahürlerinden bahseden Başvekil, halkın bu suretle gösterdiği bağlılığa ve verdiği reye atfeyle - diği büyük ehemmiyeti bilhassa tebarüz ettirmiştir.

Almanyanın İktısadî Vaziyeti Fena İmiş

Budapeşte, 5 (A.A.) — Alman haricî ticareti hakkında Berlinden aldığı bir telgrafta yarı resmî Pester Lloyd gazetesi dünya iktısadiyatının yeni bir refahı Almanyanın imdadına yetiş mediği takdirde Berlin hükû[illegible] tarda azaltmak ve bunları ihracatına intibak ettirmek mecburiyetinde kalacağını yazmaktadır.

İNGİLTERE

Büyük Manevralar

Londra, 5 (Hususî) — İngilterede şimdiye kadar eşi görülmemiş derecede geniş askerî manevralar başlamıştır. Manevralara (900) tayyare ve 50,000 tayyareci iştirak etmiş, tayyarelerin yerini keşif için bütün vasıtalar faaliyete geçmiş, 4000 projektör çalışmıştır. Arada Londraya karşı 50 hava taarruzu yapılmış ve bu rada bir kaza olmamıştır.

BULGARİSTAN

Açılan Kredi

Sofya, 5 (A.A.) — Bulgar telgraf ajansı, Maliye Nazırının Fransa bankerlerinden mürekkep bir grup ile Bulgaristana 375 milyon frank kredi açan bir mukavelename imzalamış olduğunu haber vermektedir. Bu para, on iki taksitte ödenecektir. Faizi yüzde beş buçuktur. Bu para münhasıran Fransadan yapılacak mübayaata tahsis edilecektir.

FİLİPİN

Kayıp Tayyare

Manil, 5 (A.A.) — "Filipin,, 20. temmuzda denize düşmüş olan Havai Klipper tayyaresinin bulunması ümitleri tamamiyle kesilmiştir. Tayyareyi bulmak için yapılmakta olan araştırmalar bırakılmıştır.

YUGOSLAVYA

Üsküpte Radyo

Belgrad, 5 (A.A.) — P. T. T. Nezareti yakında Üsküpte bir radyo istasyonu inşa edileceğini bildirmektedir.

PORTEKİZ

Gemide İsyan

Lizbon, 5 (A.A.) — Diyariyo Lizbon gazetesinin Porto'dan öğrendiğine göre, Lom adındaki bir Norveç vapurunun tayfası dün akşam kaptan Hüelva'ya hareket için emirler vermekte olduğu sırada, isyan etmiştir. Isyan eden tayfadan dördü gemide tevkif edilmiştir. Lom vapuru, Porto'ya kömür boşaltmak için gelmiş idi.

İtalyanın Irk Nazariyesi

Yahudiler İçin Yakında Nüfus Tahriri Yapılacak

Roma, 5 (A.A.) — Information diplomatiquea da çıkan bir not, faşist hükûmetinin İtalyan ırkı meselesi ile Yahudi meselesinde resmî düşüncesini bildirmektedir.

Bizzat B. Mussolininin üslûbü sezilen bu not, ırk müdafaası meselesinin faşizm tarafından daha 1919 da vazedilmiş bulunduğunu hatırlatmaktadır. İtalyan müstemlekelerinin inkişafından sonra mesele, daha ziyade müstacel bir mahiyet almıştır ve hükûmet, ırk saflığının muhafazasına bütün dikkatini sarfedecektir.

Not, bilâhara, hükûmetin Yahudiler hakkında hattı hareketini daha evvel bildirdiğini ve bu hussuta herhangi bir eza plânı mevcut bulunmadığını hatırlatmakta ve:

"Yahudilerin nisbeti İtalyada binde bir olduğundan, aynı nisbetin devlet hayatının heyeti umumiyesinde de gözetilmesi doğrudur,, denmektedir.

Not, herhalde Yahudilerin ırkçılıktan şikâyetçi olamıyacaklarını, zira daima ve her yerde Yahudilerin ayni ırkçılığın aman vermez ve bir bakımdan şayanı takdir mürevvicleri bulunduklarını kaydeylemektedir. Bu sebeplerden dolayı, ırkçılığın İtalyada tatbiki zamanı gelmiştir ve bütün rejim organları, bu tatbika nezaret edeceklerdir. Not, nihayet, İtalyada Yahudiler için hususî bir nüfus sayımı yapılacağını da bildirmektedir.

İNGİLİZ KARİKATÜRÜ :

Avrupada dönen dolapları gözliyen gizli göz

FELEK

Vapurlarda Gramofon

Yazan: B. FELEK

İki sene evvel Tuna üzerinde uzunca bir vapur seyahati yapmıştım. Vapurun içi, yolcuların hali, bizim keyfimiz o kadar arzu edilir şekilde olmadığından bu vapur seyahatinden pek iyi hatıralar saklamış değilim. Amma vapurun en zıttıma giden tarafı, ara sıra güvertedeki hoparlörün vızıldaması idi.

Şimdi bizim şirket vapurlarımızda da sesli sesli hoparlörler avazı çıktığı kadar bağırarak halkı eğlendirmeğe çalışıyorlar.

Bundan halk memnun oluyor mu?

Bu yazımda onu tetkik edeceğim:

Bir kere kabul ve itiraf etmeliyiz ki, bir ses böyle elektrik vasıtasile hudutsuz büyütülünce, musikinin ahengi kayboluyor. Hele plâğın bozuk yerlerindeki feryatlar bu hoparlörlerde adeta boğazlanan bir manda gibi ses çıkarıyor. Doğrusu hoş bir şey değil. Herhalde musiki bu halile nefis sanatlar arasından çıkıyor.

Hoparlör denilen şey bir şeyi uzaklara işittirmek için icat edilmiştir. Vapurlarda çalınan plâkları ise yakındakiler dinliyorlar. Onun için bu derece feryat etmesi galiba lüzumsuz.

Sonra:

Vapur iskelelerinde vapurun nerelere uğradığını söyliyen memurlar, Bayan Safiyenin veya Denizkızı Eftalyanın şişirilmiş feryadı önünde yalnız içinden dua eder gibi mırıldanıyorlar.

Doğrusu, Köprüde durup vapurun kalkıp gitmesini seyredenler bu şarkıları dinliyerek hayli eğleniyorlar. Evlerinde, civarlarında radyo veya gramofon olmıyanlar böylece vakit geçiriyorlar. İçeridekiler ne yapıyor? Orada iki rivayet var:

Bir kısmı "aman! Şarkı dinliyelim de kulağımızın pası geçsin" diye o vapura binmeyi tercih ediyor. Hattâ arka tarafta ufak bir şişe açıp çimlenenler de var diyorlar. Günahları boyunlarına.

İkinci rivayet te şu:

Başını dinlemek için eve giden, dertli, tasalı, hastası, güçlüğü, lohosası olanlar bu şarkılardan bizar oluyorlar. İyi amma bu ikisini nasıl telif edelim?

Kolay;

Bir kere böyle cayır cayır harice gazel okumayı Köprüden başka yerde yapmamalı.

Sonra da yalnız hafif bir hoparlörle bu şarkıları vapurun muayyen bir yerine tahsis etmeli ki; istiyenler oraya gitsinler, istemiyenler de başka bir oturacak yer bulabilsinler.

Metaksasın Rüştü Arasa Telgrafı

Ankara, 5 (A.A.) — Elen Başvekili B. Metaksas, Hariciye Vekili Doktor Tevfik Rüştü Arasa aşağıdaki telgrafı göndermiştir:

Ekselâns Bay Aras;
Hariciye Vekili
ANKARA

Ekselânsınızın Balkan Antantı ile Bulgaristan arasındaki Paktın imzasını bildiren telgrafıma verdiği cevap ile hakkımdaki nazik sözlerinden dolayı samimî surette teşekkür ederim. Aynı zamanda Balkanlar için bu derece mesut bir hâdisede şahsi rolünüzden dolayı şahsen sizi tebrik etmek isterim. Daha ilk dakikadanberi bu politikanın en büyük muhyi ve müşevviklerinden biri olan ve buna iman eden Ekselânsınız, kıymetli uzlaştırıcılığı ile bu politikayı fiiliyat yoluna koymuştur.

En derin dostluk hissiyatımı bildiririm.

METAKSAS

İSPANYA

Şiddetli Muharebeler

Barselona. 5 (A.A.) — Bir tebliğde ezcümle şöyle denilmektedir:

Ebr mıntakasında şiddetli bir muharebe cereyan etmektedir. Bu mıntakada Frankistlerin bütün mukabil taarruzları tardedilmiştir ve Fayonun şimalindeki tepeler zaptedilmiştir. Şark cephesinde Guadalaviar mıntakasında ileri hareketimiz devam etmektedir.

İTALYA

Askerî Manevralar

Roma, 5 (A.A.) — Büyük manevralar, bu sene Tivoli ile Avezzan arasındaki mıntakada yapılacaktır.

İzmirde Modern Bir Hapishane Yapılıyor

İzmir, 5 (Tan muhabirinden) — Yeni hapishane binası önümüzdeki inşaat mevsiminde yapılacaktır.

100,000 liraya çıkacak olan yeni hapishane, betonarme olacak ve plânı Cezaevleri başmimarı tarafından hazırlanacaktır.

Ankarada Yangın

Ankara, 5 (Tan muhabirinden) — Bugün saat 18 de Etlikte sıhhiye deposunda daktilo İsmailin evinde bir yangın çıkmış, ev tamamile yanmıştır. Yangını jandarma karakolundan yetişen bir kaç er, toprak atmak suretile söndürmüşlerdir. Yangının ne-

Grip, Romatizma:

Mahkemelerde

Ağırcezada Dün Üç Dolandırıcılık ve Ihtilâs Davasına Bakıldı

Dün Ağırceza mahkemesinde üç ihtilâs ve dolandırıcılık davasına bakılmıştır. Bunlardan ikisinin suçlusu iki belediye tahsildarıdır. Ve her iki dava da karara kalmıştır:

1 — Dün ağır ceza mahkemesinde 1500 lira ihtilâs eden 3 lira zimmetine geçiren belediye tahsildarı Nadinin muhakemesine devam edilmiştir. Suçlu mevkuf olarak bulunmuş, kendisini iki de avukat temsil etmiştir. Geçen celsede müddeiumumî iddiasını söyliyerek ceza kesilmesini istediği için dün avukatları müdafaasını yapmışlar, hulâsa olarak şöyle demişlerdir:

— Müekkilimiz bu ihtilâsı zaruret ve ihtiyaç sevkile yapmıştır. Ailesi kalabalıktır, çocukları vardır. Aldığı maaş pek azdır. Mahkeme merhamet etsin bu hallerini hafifletici sebep olarak alsın, ona göre hükmünü versin.

Mahkeme karar için davayı başka bir güne talik etmiştir.

2 — İhtilâs ve dolandırıcılık yaptığı iddiasile tevkif edilen belediye tahsildarı Cavit, dünkü duruşmada müdafaasını yapmıştır. Cavit, belediye tahsildarı iken ihtilâs yapmış, işten el çektirildikten sonra da sahte makbuzlarla yine tahsildarmış gibi mükellefleri dolandırmış, mühim miktarda para toplamak iddiasile ya kalanmıştır.

Dün ehlivukuf raporu okunmuş, müddeiumumî suçluya ceza verilmesi talebini dün tekrarlamıştır. Söz kendisine verilen suçlu:

— Hiç bir diyeceğim yok, adaletin tecellisini isterim, demiştir. Muhakeme, karar verilmesi için başka bir güne bırakılmıştır.

3 — Dün ağır ceza mahkemesinde 50500 lira ihtilâs ve 50700 lira da yol suz sarfiyat yaptıkları iddia edildiği için işten el çektirilen Bakırköy mal müdürü Nail ile on beş arkadaşının muhakemelerine devam edilmiştir. Suçlulardan yalnız sekizi gelmişler, muhakeme diğerlerinin gıyabında devam etmiştir. İhtilâs ve yolsuz sarfiyat 1928 ile 1929 senelerinde yapılmış, davaya 1933 yılında başlanmıştır. Beş senedenberi de devam etmektedir. Dün mahkemede Hüseyin isminde bir şahit dinlenmiş, muhakeme gelmiyen bir şahidin çağırılması ve suçluların sabıkalarının sorulması için başka bir güne bırakılmıştır.

MÜDDEIUMUMİLİKTE:

Bir İşçinin Ölümü Şüpheli Görüldü

Müddeiumumîlik, dün bir şüpheli ölüm tahkikatile meşgul olmuştur. Kasımpaşada oturan ve Eyüpte tuğla harmanlarında çalışan Osman İsmail isminde bir işçi, dün ansızın has talanmış, Beyoğlu hastanesine kaldırılırken de yolda ölmüştür. Müddeiumumilik tahkikata başlamış, tabibiadil Enver Karan da cesedi muayene etmiş ve ölüm sebebinin anlaşılması için morga kaldırılmasına lüzum göstermiştr. Morgun vereceği rapora göre tahkikata devam edilecektir.

Bir Beygir Çiftesile Yaralanmış

Mecidiyeköyünde oturan bahçıvan Abdüssamet, dün, Şişli çocuk hastanesi arkasında beygirini ağaca bağlarken hayvan huysuzluk yapmış ve çifte atmıştır.

Çifte tesirile Abdüssamedin karnı patlamıştır. Derhal çocuk hastanesine kaldırılmış ve ameliyat yapılmıştır. Müddeiumumilik tahkikata lüzum görmüş ve tabibiadil Enver Karanı hastaneye göndererek yaralıyı muayene ettirmiştir.

Arzuhalcı Hayri İyileşti

Fazla içki kullandığı için bir çok defalar Akıl hastanesinde tedavi altına alınan arzuhalci Hayri, geçenlerde Halil isminde bir arkadaşı tarafından göğsünden ağırca yaralanmıştı. Bıçak göğsünü yardığı gibi, ciğerinde de iki santim yara açmıştı. Hayri tedavi edildiği Cerrahpaşa hastanesinden iki gün evvel çıkmıştır. Dün müddeiumumiliğe müracaat ederek yarasının henüz kapanmadığını ve pansıman yapılmaya ihtiyacı bulunduğunu, halbuki hastane her pansıman için 25 kuruş almadıkça yarayı açmadığını söylemiş ve tabibiadillerden de katî raporunu istemiştir.

Müddeiumumilik Hayriyi tabibiadillere muayene ettirmişir. Eğer katî raporu verilirse suçlu hakkında yapılacak muamele belli olacaktır.

İki Papaz Arasındaki Dava

Balat Turisina manastırının eski papazı Teodos, yeni papaz Kiprianos aleyhine bir dava açmıştır. Davacı iddiasında Manastırda bulunan ve kendisine ait olan bir çok eşyanın bugün ortadan kaybolduğunu ileri sürmekte ve Kiprianos tarafından ödenmesini istemektedir.

TECAVÜZ:

Genç Kızı Dağa Kaldıranların Muhakemesi

Çatalcanın Alten köyünden Ayşen isminde 14 yaşında bir kızı zorla dağa kaçıran Hasanla Mehmet Alinin muhakemelerine dün ağır cezada devam edilmişir. Suçluların ikisi de mevkuf olarak bulunmuşlardır. Kararnameye göre hâdise şöyle olmuştur:

Ayşen üç kız arkadaşile beraber harman yerinde ot dövüyormuş. Evvelce anlaşan Hasanla Mehmet Ali yavaşça yanlarına sokulmuşlar. Bu iki delikanlı Ayşeni kargatulumba yaparak hemen ileride bekliyen arabaya atmışlar ve beygirleri kırbaçlamışlar. Ayşen bağırmak istemiş, fakat ağzını mendille tıkamışlar. Zavallı kızı ormanların içinde bir dağa çıkarmışlar.. Ayşen son dakikaya kadar mukavemet etmiş, Mehmet Ali kendisine

— Ben seni çıldırırcasına seviyorum, seninle evleneceğim, demiş. Fakat kız şöyle mukabele ve mukavemet etmiş:

— Ben seni sevmiyorum. Ölürüm yine seninle evlenmem.

Mehmet Ali bir kaç gün sonra kızı kendi evine getirmiş ve saklamış, bu sırada jandarmalar basmışlar, kızı kurtarmışlar, Mehmet Ali ile Hasanı da yakalamışlardır.

Dün mahkeme, iki şahit dinlemiştir. Gelmiyen şahitlerin çağırılması için de muhakeme başka bir güne bırakılmıştır.

Suçlu, İnkâr Ediyor

Taksimde Abdülhakhâmit caddesinde kasap Ardaşın 14 yaşındaki kızı Arşohiye kolonya vermek bahanesile tecavüz etmek istediği ve dövdüğü iddia edilen ayni caddede kolonyacı Mıgırın muhakemesine dün ağır cezada devam edildi. Suçlu geçen celsede:

— Ben de kasap Ardaş aleyhine, onlar benim aleyhime dava açmadan yarım saat evvel dava açmıştım. Dosya Taksim polis merkezinde idi, demiştir.

Mahkeme, dün dosyayı getirtmiştir. O davayı bu şikâyetle alâkadar görmediği için yalnız müdafaa şahitlerinin çağrılmasına lüzum görmüş-

SAHTEKÂRLIK :

Öz Çocuğunu Kardeşi Diye Kayıt Ettirmiş

Asliye dördüncü ceza mahkemesinde dün, kendi çocuğunu nüfus kütüğüne kardeşi gibi geçirten Kireçburnunda 18 numaralı evde oturan Bayan Zeyneple babasının ve beş kişilik Kireçburnu ihtiyar heyeti ile iki şahidin yalan beyanda bulunmak sahte beyanname vermek suçuyla muhakemelerine devam edilmiştir. İddiaya göre hâdise şöyle olmuştur:

Bayan Zeynep, bir çocuk doğurmuş, çocuğun babası yokmuş. Kendi babasını bu çocuğun babası gibi göstererek ihtiyar heyetinden bir ilmühaber almış iki kişiyi de şahit göstermiştir. Halbuki çocuğun başka nüfus dairesinden alınmış bir nüfus kâğıdı varmış. Mahkeme dün nüfus dariesinden getirttiği ilmühaberin aslını tetkik etti. Müddeiumumî iddiasını söyliyerek suçlulara ceza verilmesini istedi.

Muhakeme karar için başka bir güne bırakıldı.

Zeytinyağı Yerine Su

Dün asliye dördüncü ceza mahkemesinde su ile doldurulan tenekelerin içine yüz gramlık zeytin yağı borusu geçirerek Küçükpazarda aşçı Ömere, bakkal Mehmet Kâzıma zeytin yağı diye satan Necip oğlu İsmailin muhakemesine devam edilmiştir. 850 numaralı polis Hakkı şahit olarak dinlenmiş, şunları söylemiştir:

—Ben İsmaili yakaladığım zaman Çarşıkapıda tenekeci Mihranı da dinledim. Tenekeleri yirmişer kuruşa Mihran yapmıştır.

Mihran da ayni şekilde şahadette bulunmuştur. Fakat, suçlu her şeyi inkârda devam etmiş, muhakeme karar için on iki ağustosa talik edilmiştir.

Hamiyetli Bir Vatandaşa Teşekkür

Türk Hava Kurumundan:

Sultanahmette Cankurtaran mahallesinde Mimar Mehmetağa caddesinde 11 numaralı evde mukim Trabzon İnhisarlar baş müdürlüğü barut deposu müdürlüğünden emekli Bay Aziz Urgancı tarafından şubemize beş yüz lira teberru edilmek suretile kurumumuza karşı gösterilen yüksek alâkadan hamiyetten dolayı Kuğle.

Bir Çekmece Hırsızı Yakalandı

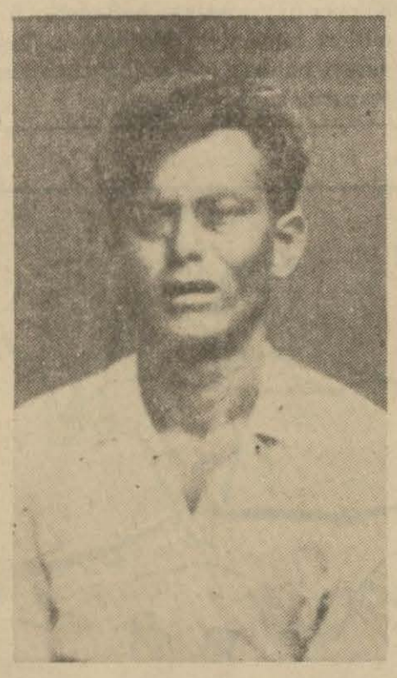

Fıstıkçı İsmail

Zabıta Fıstıkçı İsmail isminde bir hırsız yakalamıştır. Fıstıkçı İsmail çekmece hırsızıdır. Müşteri sıfatıyle dükkânlara girmekte, dükkân sahibini meşgul etmekte, sonra da bir kolayını bularak çekmeceye yanaşıp içindekileri cebine boşaltmaktadır.

Fıstıkçı İsmail Fatihte, Karagümrükte, Fenerde birçok dükkânlarda hırsızlık yapmış, bu arada Ligorun, Marikanın, İsmailin, Alinin bakkal

EVKAF MÜDÜRÜ ÇANKIRIDA :

Vakıflar umum müdürü Fahri Kiper tetkikler yapmak üzere Çankırıya gitmişti. Fahri Kiper yukarıdaki resimde Çankırı Belediye Reisi ile beraber görülüyor.

POLİSTE :

Bir Çocuk İğneden Zehirlendi

Dün Beşiktaş dispanserinde enjeksiyonla tedavi edilen bir çocuk enjeksiyon iğnesinden zehirlenmiş, ölmüştür.

Bu çocuk Beşiktaşta Küçükhamam arkasında Omerveysi sokağında oturan Fatma Kadriyenin bir buçuk yaşındaki kızı Ayşedir.

Çocuk evvelki gün birdenbire hastalanmış, dün tedavi edilmek üzere Beşiktaş dispanserine götürülmüş, orada kendisine bir iğne yapılmıştır. Bir buçuk saat sonra da çocuk ölmüştür.

Ayşenin annesi polise müracaat ederek çocuğun iğnenin tesirile öldüğünü söylemiş, bu iddia üzerine keyfiyet müddeiumumîliğe bildirilmiş, çocuğun cesedi morga kaldırılmıştır.

Sahipleri Aranıyor

Polis bundan bir müddet evvel Balıkesirli simitçi Sait isimli bir hırsız yakalamış, [illegible] lunan birçok halı, kilim, seccade vesaire gibi eşyayı sahiplerine teslim etmişti. Fakat Saitte çıkan eşyalardan 3 kilim, beş halı, 1 Avrupa halısı, bir muşamba, bir battaniye, 2 çift ayakkabı ile 3 yatak çarşafının sahipleri bulunamamıştır. Sait bunları camilerden aşırdığını söylemiş, fakat cami müezzinleri de bu halıların kendilerine ait olmadığını söylemişlerdir.

Şimdi zabıta, halısı kaybolmuş veya çalınmış olanları bu halıları görmek üzere ikinci şube, üçüncü kısma davet etmektedir.

Karadenizde Bir Kavga

Cumhuriyet vapuru kamarotlarından Hasan oğlu Muhittin ile Salâhattin vapur Istanbula gelirken Boğaz açıklarında birbirleriyle kavgaya tutuşmuşlar ve vapurun birinci mevki salonunu altüst etmişlerdir.

Bu kavgada Salâhattin şişe ile Muhittini başından yaralamıştır.

Balta İle Yaraladı

Kocamustafapaşa caddesinde oturan Hüseyin oğlu Ismail sarhoş bir halde Pazar yerinde dolaşırken Çarşamba caddesinde oturan Ahmet oğlu Mehmetle kavga etmiş ve elinde bulunan baltayı Mehmedin başına vurmuş ve yaralamıştır.

Pencereden Düştü

Sirkecide Büyük Eskişehir otelinde babası ile birlikte oturan 15 yaşında Bursalı Omer Horoz evvelki gece otelin üçüncü kat penceresinden bakarken müvazenesini kaybederek aşağı düşmüş, sol kolu ve sol bacağı kırılmış, derhal celbedilen imdadı sıhhî otomobili ile Cerrahpaşa hastahanesine kaldırılmıştır.

Tramvaydan Düştü

Yeşiltulumbada 28 numaralı apartımanda oturan mütekait binbaşı Hamdinin refikası Hikmet evvelki gün Lâlelide tramvaydan atlamak istemiş, muvaffak olamamış, düşmüş, ayağından ve başından yaralanarak Haseki hastaahnesine kaldırılmıştır.

Bir İskele Çöktü

Dün, polis beşinci şube civarında yeni yapılan bir binanın iskelesi sökülürken çökmüş ve üstündeki amelelerin hepsi yere dökülmüşlerdir. Bunlardan Yusuf oğlu Ibrahim ağır surette yaralandığı için Beyoğlu hastahanesine kaldırılmıştır. Müddeiumumî [illegible]

ÇANKIRIDA :

Vakıflar Müdürünün Tetkikleri

Çankırı, (TAN) — Vakıflar umum müdürü Fahri Kiper şehrimize gelip iki gün kalmış, evkafa ait işlerle meşgul olmuştur.

Evkafın buradaki bütün bina, akar ve arsalarını gezip gören umum müdür tamiri henüz bitmiş olan "Ulu Cami,, nin etrafına güzel bir divar çevrilmesini ve içinin park haline getirilmesi, evkafa ait arsalara da on dükkân yapılmasını münasip görmüştür.

Belediye ile evkaf arasındaki bazı ihtilâflar halledilmiştir. Belediye ile evkafın müştereken büyük bir hal binası inşa etmeleri çok muhtemeldir.

Fahri Kiper, valimizle beraber Çerkeş kazasına giderek orada da bir gün kalmış ve evkaf işleriyle meşgul olmuştur.

Evkafa ait çok değerli eserlerin şurada burada sürünmekte olduğu görülüyor. Bunların saklanması için küçük mikyasta bir müze vücude getirilmesi de münasip olacaktır.

Dün Akşam Sirkecideki Cinayet

Dün akşam saat 18.30 da Sirkecide Ankara caddesinde kasap Ali Rızanın dükkânında tezgâhtar Kemaliyeli Mehmet oğlu Şerif, dükkâna misafir gelen Alacahamamda kasap çırağı Ganiyi kasap bıçağı ile, biri göğsünden diğeri böğründen olmak üzere, iki yerinden ağır surette yaralamıştır.

Gani Ali Rızanın dükkânına misafir gelmiş, dükkândaki çırağı lakırdıya tutmuş, tezgâhtar Şerif de Ganiye :

— Haydi ulan defol şuradan.. Çırağı lafa tutma, burada iş var.,, demiştir.

Gani bu istiskale rağmen dükkândan ayrılmamış, üstelik tezgâhtar Şerife de:

— Kendini adam mı sanıyorsun? Biz çırak olmakla sizin ağzınızın kaşığı olmadık ya.,, demiş, rivayete göre bir de küfür etmiştir. Şerif de kızmış. Bıçaklardan birini alıp Ganinin göğsüne, sonra da arka taraftan böğrüne saplamıştır.

Gani imdadı sıhhî otomobili ile hastahaneye kaldırılmış, tedavi altına alınmıştır. Yaraları ağırdır. Şerif de yakalanmıştır.

Parasız Ders

Eminönü Halkevinden: Fenbilgisi, hesap, cebir, hendese, Biyoloji dersleri için 8 ağustos pazartesi günü saat 10 da açılacak kursa isimlerini şimdiye kadar kaydettirmemiş olanların o saate kadar devam edilecek kayıt işleri için acele etmeleri bilhassa tavsiye olunur.

Kütahya Nafıa Müdürlüğü

Kütahya, (TAN) — Nafıa müdürümüz Necmettin Akyol, Çankırı nafıa müdürlüğüne tayin olunmuştur. Vilâyetimiz başmühendisi Ziver Gülersoyun nafıa müdürlüğüne ta-

Radyo

Istanbul Radyosu

ÖĞLE NEŞRİYATI:

Saat: 12.30 Plâkla türk musikisi. 12.50 [illegible] vadis. 13.05 Plâkla türk musikisi. 13.15 K[illegible] ser: Novotniden naklen M. Kemâl idaresi de orkestra. 1 — Orkestra: Königsmark. Profet operasından - Meyerber. 2 — O[illegible] kestra: Faust fantezi: Guno, 3 — Şar[illegible] Tenor Bakeas. 4 — Orkestra: Hümoreg Dvorak. 5 — Orkestra: Süvit vals. 6 Şarkı: Bariton Yunka. 7 — Orkestra: C[illegible] ban kızı. Türk opereti. 14 Son.

AKŞAM NEŞRİYATI:

Saat: 18.30 Hafif müzik: Tepebaşı [illegible] lediye bahçesinden naklen. 19.15 Konferans: Prof. Salih Murat (Fen musahabeleri). 19.55 Borsa haberleri. 20 Saat ayarı: Grenviç rasathatnesinden naklen N[illegible] Asım ve arkadaşları tarafından türk [illegible] sikisi ve halk şarkıları. 20.40 Hava ra[illegible] ru. 20.43 Ömer Rıza Doğrul tarafından rapça söylev. 21 Saat ayarı: Orkestra: [illegible] Fucik: Marş. 2 — Komzak: Le nüvi dö[illegible] yen. 3 — Çaykovsky: Noktürn.. 21.30 N[illegible] mettin Rıza ve arkadaşları tarafından T[illegible] musikisi ve halk şarkıları. 22.10 Pl[illegible] Muhtelif parçalar. 22.50 son haberler ertesi günün programı 23 Saat ayarı: [illegible]

Ankara Radyosu

ÖĞLE NEŞRİYATI:

Saat: 13.30 Karışık plâk neşriyatı. [illegible] Plâk türk musikisi ve halk şarkıları. [illegible] Ajans haberleri.

AKŞAM NEŞRİYATI:

Saat: 18.30 Plâk neşriyatı. 19.15 türk sikisi ve halk şarkıları (Makbule). 20 at ayarı ve arapça neşriyat. 20.15 Türk sikisi ve halk şarkıları (H. Rıza). 21 [illegible] neşriyatı. 21.15 1 — Becce Serenata d[illegible] malfi 2 — Rubinstein Balcostume 3 — rahms Ungarische Tanze 4 — Michelit cial Buio 5 — Schubert Durei Mlit Mörsche 22 Ajans haberleri ve hava r[illegible] ru 22.15 yarınki program ve Son.

SENFONİLER:

. . . . . .

HAFİF KONSERLER:

7.10 Berlin kısa dalgası Hafta s[illegible] konseri (8.15 devamı) (9.30 Neşeli [illegible] konseri) 8.30 Paris Mondiyal plâk [illegible] Plâk 10.35 Plâk 11.15 Berlin kısa d[illegible] gası bando musiki 12 Neşeli program Paris mondiyal konser nakli 13 Berlin sa dalgası hafif musiki (14.15 devam 13.20 Paris Mondiyal konser nakli (T[illegible] plâk 14 konser nakli) 13.25 Bükreş [illegible] kestra (14.30 devamı) 16.30 Berlin [illegible] dalgası Neşeli plâk musikisi 18 P[illegible] Mondiyal Plâk 18.35 plâk 18.30 P[illegible] kisi 19.02 Bükreş Askeri bando 21.45 O[illegible] trava Köylü kabaresi 22.05 Bratisl[illegible] plâk enstümantel solo ve caz kuar[illegible] 22.10 Varşova karışık orkestra kons[illegible] 22.45 Bükreş Lokantadan konser n[illegible] 22.55 Peşte Hafif orekstra musikisi

OPERALAR, OPERETLER:

16.30 Paris Mondiyal operet havalı[illegible]

ODA MUSİKİSİ:

19.20 Prag Salon kuarteti 20.20 B[illegible] no Ostrava kuarteti 20.20 Ostrava [illegible] kal kuarteti.

RESİTALLER:

16.30 Berlin kısa dalgası Güzel s[illegible] plâkları 15.30 Paris Mondiyal şarkılı[illegible] bare 18.35 Brüno org musikisi 19.10 [illegible] şova Keman resitali 20.35 Peşte Piy[illegible] refakatile şarkılar.

DANS MUSİKİSİ:

10 Berlin kısa dalgası Valslar 1[illegible] Peşte 21.15 Bükreş.

MEVLİT

Merhum Lala Mehmet Bey [illegible] Bay Kemalin ruhu için 7 Ağus[illegible] Pazar günü Rumelihisarı cami[illegible] mevlüdü nebî okunacaktır.

Balo

Ortaköy Fukaraperver cemiyeti[illegible] den:

Cemiyetimiz, köyümüzün 2[illegible] 39 uncu ilk okullarındaki yoksul[illegible] rular menfaatine, 6 ağustos cumar[illegible] si akşamı saat 19 dan sabaha k[illegible] devam etmek üzere, Bebek bal[illegible] sinde bir kır balosu tertip etmi[illegible]

Bu balonun geçen seneler ol[illegible] gibi bu sene neşeli geçmesi [illegible] tertibat alınmıştır.

Çocuklar İstanbula Geliyo

Hereke, (TAN) — Çocuk kam[illegible] daki yavrular, İzmitten gelecek [illegible] susî bir vasıta ile pazar günü [illegible] bula gidecekler, İstanbuldaki co[illegible] lar kampların ziyaret edecekle[illegible] daları gezeceklerdir.

Fuara 71 Ecnebi Firma İştirak Edecek

Izmir, 4 (Tan muhabirinden) Fuara iştirak eden ecnebi devl[illegible] rin sayısı 9, ecnebi firmaların s[illegible] da 71 olmuştur. Fuarı Başvekil

TAN
Gündelik Gazete

TAN'ın hedefi: Haberde, fikirde, herşeyde temiz, dürüst, samimî olmak, karîin gazetesi olmıya çalışmaktır.

ABONE BEDELİ

Türkiye		Ecnebi
1400 Kr,	1 Sene	2800 Kr,
750 Kr,	6 Ay	1500 Kr,
400 Kr,	3 Ay	800 Kr,
150 Kr,	1 Ay	300 Kr,

Milletlerarası posta ittihadına dahil olmıyan memleketler için 30, 16, 9, 3,5 lira dır. Abone bedeli peşindir: Adres değiştirmek 25 kuruştur. Cevap için mektuplara 10 kuruşluk pul ilâvesi lâzımdır.

GÜNÜN MESELELERİ

Dahilî Seyahat Artıyor

Yazan: M. Zekeriya SERTEL

Denizyolları idaresine müracaat ederek İzmir veya Karadenize gitmek için vapurda kendinize yer teminine çalışınız. Eğer bir hafta evvelinden müracaat etmemişseniz, boş kamara bulabileceğiniz şüphelidir. Vapurlar hıncahınç doludur. Ve bütün yerler bir hafta evvelinden tutulmaktadır.

Anadoluda trenlerde vagonların üstünde seyahat eden yolcular vardır.

Vapur ve trenlerin haricinde otobüs seferleri de şehirleri hemen de baştanbaşa biribirine bağlamıştır.

Daha pek az bir zaman evvel, memleket dahilinde seyrüsefer yok gibiydi. Eskişehire, Ankaraya gidenler ancak büyük bir ihtiyaç ve mecburiyet saikasile bu müşküle katlanıyorlardı. Çünkü evvelâ yolculuk pahalı ve güçtü. Saniyen millet daha seyahate alışmamıştı. Üçüncü bir sebep olarak milletin refah seviyesi buna müsaid değildi.

Bugün memleketin içinde bu umumî hareket refah seviyesinin de yükselmiye başladığını gösteren delillerden biridir.

Evvelce yolcu bulamıyan trenler ve vapurlar, o vakte nazaran birkaç misli arttığı halde, artık kâfi gelmemektedir.

Dün ilk seferini yapan Sus vapuru bu umumî ihtiyaca cevap veren nakil vasıtalarımızdan biridir. Millet şimden sonra serî ve bol nakil vasıtası arıyor. Mesafelerin kısalmasına, seyahat imkânlarının çoğalmasına ihtiyaç vardır.

Seyrüsefer ve seyahat, halkın terbiyesi, içtimaî hayatı, biribirile olan bağlarının kuvvetlenmesi bakımından çok faydalıdır. Onun için bu ihtiyaca ne kadar çok ve ne kadar çabuk cevap verirsek o kadar iyi netice alınacaktır.

★

LİSEYE NE İHTİYAÇ VAR?

Memleketin her tarafında halkın lise itediğini, ve Anadolu içinde dolaşan Maarif Vekilinin arkasından:

— Lise isteriz, diye bağırdıklarını, işitiyoruz. Ekmek ister gibi halkın mektep araması, insanın göğsünü fahr ile kabartacak bir manzaradır.

Yalnız bu dilekte bir hata var.

Liseyi ne yapacağız? Halkın bugün lise istemesi tutulan maarif sisteminin zarurî bir neticesidir. Biz hâlâ mekteplerimizi memur yetiştiren birer kültür müessesesi olarak kabul ediyoruz. Liseden çıkan talebe ya üniversiteye gider, ya kendisine bir memuriyet arar.

Halbuki hayatımız değişmiştir. Biz endüstrileşmekte olan bir memleketteyiz. Mekteplerimiz bu ihtiyaca cevap verecek müesseselere muhtaçtır. Bu da orta tahsilden sonra teknik mekteplerin mevcudiyetini zarurî kılar. Bu teknik mektepler hayatın muhtelif şubelerinde vücutlerine ihtiyaç duyulan teknisyenleri yetiştirir.. Bu suretle mektepten çıkan gençler, hem uzun zaman kitaplar arasında kaybolmak mecburiyetinden kurtulur, hem de hayatta kendisini bekliyen bir işle karşılaşır. Hem onlar kazanır, hem memleket kazanır.

Bize lise değil, teknik mektepleri lâzımdır. Ve Maarif Vekâleti bu sahadaki etüdlerini bir an evvel müsbet bir neticeye vardırmalıdır.

İstanbulun yanan Adliye Sarayının yerine yeni ve modern bir Adliye Sarayı yapılması kararlaştırıldı. Bunun için para temin edildi. Yer intihap edildi. Tam inşaata başlanacağı zaman yükselen falsolu bir ses, bu imar işini bir müddet geciktirdi. Sedat isminde bir mimar, Adliye Sarayının yıktırılıp kurulacağı Hapishane binasının büyük tarihî kıymeti haiz olduğunu ileri sürerek birtakım biribirini tutmaz iddialarda bulundu. Aşağıdaki yazıda bu yanlış iddiaya verilen cevabı okuyacaksınız.

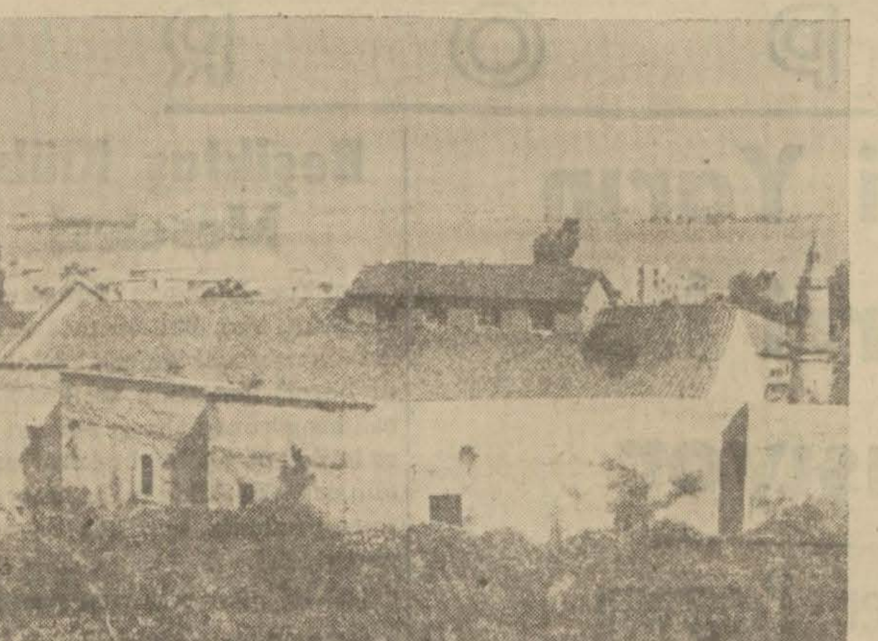

Mevcut binanın arkadan görünüşü.

Adliye Sarayı İşinde Yükselen Falsolu Ses

Bir meydan mı açılacak? Bir cadde mi genişletilecek? Bir park mı yapılacak?

Diye derhal ortaya canlı bir engel dikilir, ve şu betbaht şehri bir harabeden kurtarıp bir nimete kavuşturbıya çabalayan kola yapışıp haykırır :

"— Dur... Oraya dokunma... Şu köşe başındaki çeşme dokuz asırlıktır. Şu karşına gelen metrûk hamam, üç asır evvelki Türk sanatının bir nümunesidir. Ve şu önünde durduğun evde, Yavuz Sultan Selimin teyzezadesi sünnet olmuştu. Eğer cadde meydan, park açmak veya kübik bir dispanser, züppe stilde bir hastane yapmak için bu tarihî eserleri yıkmaya cüret edersen, tarih huzurunda mesul olursun!"

Kötü bir iptilâ haline gelen bu "köhneperestlik" şehrin zaten karınca hızıyle ilerliyen imarını büsbütün geciktiren muzır ve müziç zihniyetlerden biridir.

Manası ve kıymeti olan tarihî eserlerin önünde, bütün millet, secdeye varır gibi eğiliyor. Fakat, Süleymaniyeye, ebedî bir sanat mabedine tapar gibi bakan iz'anlı, idrakli gözler, kuru, viran bir çeşmenin imar yolunu tıkamasına elbette tahammül edemiyorlar!..

Kıymetlere tepeden bakan İngiliz milletinin bile göğsünü kabartan Şekspirin kalemi; ebedî şöhretini sarsabilecek kadar hatalı fikirler de karalamıştır. Fakat İngiliz milleti, Şekspirin şaheserlerini bütün dünyaya tanıtmayı olduğu kadar, Şekspirin şöhretini sarsabilecek kısımları ortadan kaldırmayı da bir millî vazife saymıştır.

Şüphe yok ki, Süleymaniyeyi kuran dâhi de, yorulan dimağını, kötü bir kaç çeşme inşaatile avutarak dinlendirmişir. Ve biz Sinanın içine hiç iddia, hiç bir zekâ, hiç bir fikir, hulâsa dehasından hiç bir iz katmdan vücude getirdiği bazı binaları yıkmayı da, Süleymaniyeyi bütün cihanın gözüne sokmak kadar millî bir vazife saymalıyız!

Ben Sinanı, bir misal olarak alıyorum. Ve demek istiyorum ki, biz, akıp geçmiş olan tarihin yurdumuza bıraktığı her süprüntüyü bir müze köşesine lâyık göremeyiz. Bize iftihar vermiyen bir tarih mirasının, yabana attığımız festen, kalpaktan, çarşaftan ve kafesten başka türlü muamele görmesine katlanamayız. Sanat mazimizin alnını kirleten taş bir çeşme, Sinanın eseri bile olsa, kazmamızdan kaçınamaz.

Kaldı ki, bugün, hüviyetlerinde birer tarihî kıymet vehmolunan harabelerin temelinde, değil Sinanın, hiç bir şöhretli Türk mimarının alın teri yoktur.

Meselâ, şimdi Adliye sarayı kurulacak ve plân mucibince, bu sarayın kurulacağı sahadaki hapishane binası yıkılacak. Fakat ortaya Sedat Çetintaş adında bir mimar çıkıyor, ve:

"— Durun.. diyor.. O bina, tarihin bize yadigârıdır! Sinanın eseridir!,,

Halbuki, ortada, memleketin bilgili tarihçilerinden müteşekkil bir heyet var ki, bu iddiayı, muhtelif membalardan toplanmış sarsılmaz vesikalarla tekzip ediyor.

Fakat bu tekzip bile, iddiasını hiçbir delile istinat ettiremiyen inatçı mimarı susturamıyor. Bay Sedat Çetintaş, Saracoğlu Şükrüye bir açık mektup yazıyor, ve: en değerli mimarlarından, ve en

"Ben, diyor, Adliye Sarayının inşası işi, sessiz sadasız, ve yolunda sükûnetle yürürken, pişmiş aşa su kattım. Bu kabahat benimdir. Fakat ben, bu kabahati, bir melâmî hırkası gibi sırtıma değil, altın ve inci ile işlenmiş bir taç gibi başıma giyeceğim!...,,

İddiayı görüyor musunuz?. Bütün millet, elinde kazmayla Sinanın eserlerine saldırıyor. Ve bu zat, Sinanın eserleri [illegible] kazmalara, göğsünü kahramanca siper ediyor. Tarihi, tecavüzden koruyor. Buna inandığı için, herkes tarafından kabahat sayılan hareke- Bu vazifeyi de, altınla, inci ile işlenmiş bir taç gibi başına giyip köşeye kuruluyor; divitine sarılıp açık nameler çiziktirerek, Adliye Bakanını yardıma çağırıyor:

"Siz, diyor, altınlı incili tacımı başıma iyice yerleştirin. Herkes onu düşürmek istiyor!"

Sonra da şu cümleleri ilâve ediyor:

"Müddeiumumî Hikmet Onat, gazete muhabirlerini çağırıp neşriyat yaptırıyor. Üçüncü, dördüncü derecede muharrirlere yazı yazdırıyor."

Bu satırları okuyanlar da sanırlar ki, hüviyetleri taçlı mimarın gözüne pek cüce görünen bazı muharrirler var ki, kalemlerini, kafalarını, müddeiumumî Hikmet Onatın emrine amade kılmışlardır. Bu arada, mimar Sedat Çetintaşa hatırlatırım ki, muharrirler arasında henüz sınıf farkı yoktur. Fakat perger erbabı, kendisi gibi kaleme de sarılmaya başlarsa, böyle bir tasnife lüzum görülecektir sanırım. Hem, hapishane denilen mezbeleyi, Türk sanatının bir nümunesi sayılmaktan korumak istiyen kalemler, Türk tarihini en iyi bilen kafaların elindedir. Onlar, iddialarını, fena süslenmiş paradokslara değil, iyi tetkik edilmiş hakikatlere dayıyorlar. Bu davanın müzelerden, arşivlerden, kitaplardan daha doğru sözlü aynası olabilir mi?

Bana kalırsa, Sedat Çetintaş, iddiasını, bu vesikalara dayayamadıkçaı altınlı, incili tacını düzeltecek bir eli bulamıyacaktır. Halbuki, Bay Sedat Çetintaş, çarpuk tacını düşürmek korkusuyla, önüne yığılan kitaplara, vesikalara eğilememektedir.

Buna rağmen, susamıyor, bir yazısında Sultanahmet ahırının Sinan tarafından yapıldığını iddia ediyor. Diğer bir yazısında binayı Beyazıt devrine mal ediyor. Başka bir yerde ise, iddiasını üçüncü bir şekle sokuyor. Ve bu böylece, her gün yeni bir fikir icat ederek, hakikat limanında yelkenleri suya indirmekten kaçıyor!

Kaldı ki, bir şehrin imarında, milletler, icabında üçüncü, dördüncü derecede tarihî eserlere bile kıymaktadırlar. Manevî servetlerin kıymetini iyi bilen İngiltere, şehir plânını bozmamak için, fiziği kuran Nüyton'un doğduğu, yaşadığı evi bir lokanta haline sokmayı bile göze aldı.

Bu kabil misalleri, bizim tarihimizde bulmak ta mümkündür:

Meselâ bugünkü Sultanahmet camii manzumesinin yerinde, 300 odalı, 3 hamamlı, ortası çarşılı göz kamaştıran bir saray vardı. Güzel Ahmet Paşanın Mimar Sinana yaptırdığı saray..

Birinci Sultan Ahmet, Sinanın talebesi mimar Mehmet Ağaya, camii nereye kuracağını sorduğu zaman, Mehmet Ağa derhal şu cevabı verdi:

— Sinanın sarayının yerine!

Fakat o anda bütün ihtişamile ayakta duran o saraya kazmayı vurmaktan çekinmiyen Mehmet Ağa, onun yerine, Mimar Sinanın ruhunu bile iftiharla kabartan bir şaheser kurdu!

Yapılacak bir esere yer açmak için, daha değersizine kıymak mübah görülmeseydi, dünyanın hiç bir şehri perişan ve harap bir tarih mezarlığı halinde kalmaktan kurtarılamazdı. Kaldı ki, Sultanahmet meydanındaki mezbeleyi, imar kazmasını yemekten, hiç bir tarih vesikası koruyamaz.

Bay Sedat Çetintaş.. Dâhî sanatkâr Mehmet Ağanın kullandığı rehagâr ve imarcı kazmaya yapışmayınız!..

O kazma, Sultanahmetteki ahırla beraber, köhneperestliği de yıkacaktır!

★★

ADANADA:

Bir Köy Muhtarını Vurdular

Adana, (TAN) — Sugetçe köyü muhtarı Ahmet Öztürk, sabahleyin Mehmet Kocaoğlu Ahmedin tarlasına giderken suikasde uğramış, köy civarında bir çalılık arkasına gizlenenler tarafından açılan ateşle yaralanıp ölmüştür.

Ayni köylü Hacı Hüseyin oğlu Hacı Ali ve kardeşi Recep, Abdürrahman oğlu Hacı Veli katil olmakla zan altına alınmışlar ve adliyeye verilmişlerdir. Cinayetin sebebi belli değildir.

Postanede Yangın

Adana, (TAN) — Kadirli kazası postanesinden yangın çıkmış, etrafa sirayetine meydan verilmeden söndürülmüştür. Yangın, postanenin üst katında müdür Alinin yatip kalkmakta olduğu odadan çıkmış, Ali muhtelif yerlerinden ağır surette yanarak yaralanmıştır. Bir kısım evrak ta yanmıştır.

KANUN KARŞISINDA

OTOMOBİL KAZALARI

"Falanın idaresinde falan numaralı tramvay genç bir çocuğu ezdi. Zavallı her ne kadar hastahaneye kaldırılmışsa da, ölümden kurtarılamamıştır.,, veyahut "Dün gece Maslak yolunda süratle giden falan şoförün idaresindeki falan numaralı otomobil bir adama çarptı ve dün akşam geç vakit yaralının öldüğünü öğrendik.,,

Maatteessüf, sabah, gazeteyi açtığımız zaman, bu nevi bir havadis bizi sık sık selâmlar.

Evet, otomobil kullanmak bazıları için bir zevktir. Hususî otomobil sahipleri umumiyetle bu kategoriye girerler. Bazıları için de bir ihtiyaçtır. Şoförler gibi. Fakat hangi kategoriye ait olursa olsun, otomobil kullanan azami derece tedbirli olmalıdır. Bilhassa hızlı gitmekten çekinmelidir. Çünkü üç dört dakika evvel gideceği yere varabilmek hevesile acele giden şoför, tehlikenin nisbetini yüzde 80 derecesinde arttırır. Yavaş gidildiği takdirde, anî durmak imkânı vardır. Fakat bilfarz 70 kilometre süratle giden bir otomobil hemen duramaz.. İşte o an, bir çocuk bir kaldırımdan diğer bir kaldırıma geçmek için otomobilin önünde bulunacak olursa, hızlı giden otomobil vaziyeti kazasız olarak çok güç kurtarabilir.

Hususî otomobil sahibi veyahut şoför bu şekilde birine çarparak öldürecek olursa, hepimiz biliriz ki ceza görür. Türk ceza kanununun 455 inci maddesinin birinci kısmı bu hususu sarih bir lisan ile izah ediyor. Maddeyi yazıyorum:

"Tedbirsizlik veya dikkatsizlik veya meslek ve sanatta acemilik veya nizamat ve evamir ve talimata riayetsizlik ile bir kimsenin ölümüne sebebiyet veren şahıs bir seneden dört seneye kadar hapis ve otuz liradan iki yüz elli liraya kadar ağır cezai nakdiye mahkûm olur.,,

Hızlı gitmek memnudur. Binaenaleyh, bu hususa riayet etmiyen şoför tedbirsizlik etmiş olur ve birine çarpıp öldürdüğü takdirde bir seneden dört seneye kadar hapis ve 30 liradan 250 liraya kadar ağır cezai nakdiye mahkûm olur.

Fakat bu madde yalnız hızlı gidenlere tatbik edilmez. Yavaş gidip te dikkatsizlik veyahut da meslek veya sanatta acemilik veya nizamat ve evamir ve talimata riayetsizlik yüzünden ayni şekilde bir ölüme sebebiyet veren şoför yukarda yazılı kanun mucibince ceza görür.

İSMAİL KEMAL ELBİR
(İstanbul Barosunda Avukat)

GÖRÜŞLER

Gençler Birliği

6. 8. 38

Yazan: Sabiha Zekeriya Sertel

Gençlik gazetesi son çıkardığı nüshalardan birinde, Balkan gençler birliğinin kurulacağından bahsederken, Türkiyede feshedilen Gençler Birliğinin tekrar kurulmasını teklif ediyor.

Gençliğin her memlekette, her devirde ilerlemenin en birinci âmili olduğu göz önüne getirilirse, bu teklifin ne dereceye kadar haklı olduğu kendiliğinden meydana çıkar. Balkan Gençler Birliğini kurmak meselesi konuşulurken, Türk gençlerinin hususî bir birliği olmaması, kendini kuvvetle hissettiren bir noksandır.

Memlekette gençlerin teşekkülleri yok mudur? Halkevleri gençleri kucağında toplamıyor mu? Mıntaka mıntaka gençler birlikleri, meselâ Ege gençleri, Karadeniz gençleri, Doğu gençleri gibi teşekküller meydana gelmedi mi diyeceksiniz? Evet. Fakat bunların hiç birisi bütün Türk gençlerini bir kül halinde toplıyan bir birlik değildir. Burada bir mesele üzerinde ehemmiyetle durmak lâzım. Ege gençleri, Karadeniz gençleri, diye memleket memleket gençleri ayıran bir teşkilâtçılık, provincialism "eyaletçilik,, dedikleri eski bir nazariyeye dayanır ki, Türkiyenin girdiğ terakki merhalelerinde buna yer yoktur. Gençlik teşkilâtları yapılırken böyle mıntakalar ayırmak, İzmirli gençleri Karadenizlilerin cemiyetine girmekten meneden kayıtlar koymak, memlekette bir eyaletçilik zihniyetinin doğmasına yardım eder ki, bu birliğe doğru bir gidiş değil, parçalanmağa doğru bir gidiştir.

Gençlik teşkilâtları için ne kadın erkek farkı, ne memleket farkı, ne de sınıf farkı mevzuubahs değildir. Türk gençliği bir vahdettir, hiç bir ayrılık yapmadan bütün memleket çocuklarını temsil eder. Böyle bir birliğe olan ihtiyaç da çok kuvvetlidir. Belki de bu mıntaka mıntaka ayrılıklar da böyle bir birliğin mevcut olmamasından ileri gelmiştir.

Bir evvelki nesil tecrübe sahibidir; içtimaî terakkide ölçülü ve muvazenelidir; bu muvazenenin bozulmaması için basiretlidir. Alâ. Fakat gençlik yenidir, yeni fikirlerin, yeni yeni hamlelerin, yeni gidişlerin piştarıdır. Gençliğin taşkın zekâsı ve yaratıcılığı ile evvelki nesillerin tecrübesini ve basiretini birleştirerek daha ileri hamlelerle yürümek terakkimiz için daha semereli bir yoldur. Dağınık bir gençlik içinde, gençliğin hislerini, fikirlerini, yaratıcı hamlelerini sezmek ve bu kabiliyetlerini faydalı kılmak mümkün değildir. Müşterek bir gençlik teşkilâtı ile, organize bir gençlik ile terakki hedeflerine yürüyüş, adımlarımızı asrın ilerilemelerine uyduruştur ki, bizi kervanın arkasında bırakmak felâketinden kurtarır.

Olimpiyadlarda olduğu gibi sondan birinci olmamak için, gençleri teşkilâtlandırmak, ve onalara terakki ve inkişaf için yolları açmak, önlerindeki duvarları yıkmak gerektir. İçtimaî terakki ve tekâmülün ilk kökü mazide ise, içtimaî tekâmülle beraber yeniden kök salan ve yarınki cemiyetin nüvesi olan gençlik haldedir, istikbalin köprüsüdür. Bu gençliği kuvvetlendirmek, bir kuvda, onu ancak, bir birlik halinde vet olarak istikbale hâkim kılmak teşkilâtlandırmakla, ve bir kül halinde bütün Türk gençliğine terakki ve hamle şuurunu vermekle mümkündür.

MANİSADA :

Bir Kaçakçı Yakalandı

Manisa, (TAN) — Şehrimizin en kalabalık yeri olan İzmir — Kasaba yolu üzerinde tuhafiyecilik ve bayilik yapan Sadık oğlu Ali İşseven, esrar satarken yakalanmış, dükkânında yirmi parçadan fazla esrar bulunmuştur. Uzun zamandanberi esrar satan bu adamın pek çabuk servet sahibi olduğu söylenilmekte-

S P O R

Kara Ali Yarın Jak Şerri İle Karşılaşıyor

Serbest Güreşler Programı

Festival şenlikleri dolayısiyle tertip edilen profesyonel güreşlere bu haftadan itibaren Taksim stadında başlanacaktır. Dünya şampiyonu Jak Şerri'nin de iştirak ettiği bu müsabakalar üç hafta devam edecektir. Ve Jak Şerri ile yapılan karşılaşmalar işin içine bir hile karışmadığını isbat etmek için yenişinceye kadar sürecektir.

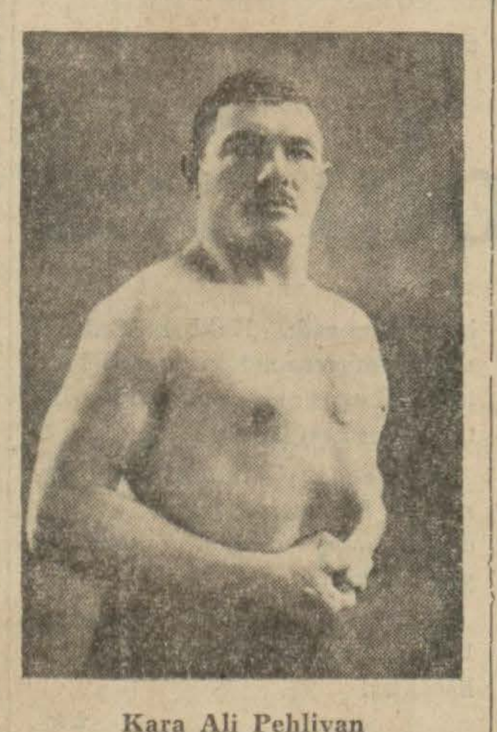

Kara Ali Pehlivan

Memleketimizin birinci sınıf pehlivanlarını bir araya toplaması bakımından büyük kıymeti haiz olan bu organizasyonun güreş meraklıları tarafından alâka ile karşılanacağını ve çoktanberi sıkı karşılaşmalara susamış olan halkımızın bu maçları büyük bir sabırsızlıkla beklediği tahmin edilmektedir.

Uç haftaya taksim edilen bu karşılaşmaların programı şu şekilde tesbit edilmiş olduğundan bu Pazardan itibaren yapılacak müsabakalarda haftalara ayrılan karşılaşmaları aşağıya dercediyoruz:

7 Ağustos (Birinci hafta).

Babaeskili İbrahim — Mülâyim bir saat.

Molla Mehmet — Manisalı Hal:l bir saat.

Kara Ali — Jak Şerri yenişinceye kadar.

14 Ağustos (Ikinci hafta).

Sındırgılı Şerif — Pehlivanköylü Mustafa.

Romanyalı Ahmet — Adalı Arif.

Tekirdağlı Hüseyin — Jak Şerri.

Bu müsabaka Tekirdağlı Hüseyin kabul ettiği takdirde yapılacaktır.

21 Ağustos (Uçüncü hafta).

Babaeskili — Mülâyim galibi, Sındırgılı Şerif — Pehlivanköylü Mustafa galibi ile, Mollat Mehmet — Manisalı Halil galibi Romanyalı Ahmet — Adalı Arif galibi ile ve Jak Şerri yapacağı ilk iki müsabakada alınan neticeye göre çıkarılacak yeni bir pehlivanla karşılaşacaklardır.

Jak Şerri ile karşılaşan pehlivanlar hariç olmak üzere müsabakalara iştirk eden diğer pehlivanlara Festival komitesi tarafından 500 lira verilecektir.

---o---

Pera - Karagümrük

Bu Pazar günü saat 4 te Karagümrük sahasında hâsılatı Karagümrük fıkaralarına verilmek üzere Karagümrük birinci futbol takımı ile Pera arasında bir maç yapılacaktır. Maçın çok heyecanlı olacağı muhakkaktır.

Bu Haftaki At Yarışları

Islah ve yarış encümeni tarafından tertip edilmiş olan İstanbul at yarışlarının üçüncü haftası bu pazar günü Veliefendi koşu yerinde yapılacaktır.

Bundan evvel yapılan iki koşu gerek seyirci ve gerekse yarışlar itibariyle birbirinden iyi neticeler vermiş bilhassa bahsımüşterekler halk tarafından büyük rağbet görmüştü.

Bu haftaki yarışlarda en enteresan koşu hiç şüphesiz ikinci müsabaka olan centilmen koşusudur.

Şipka, Şamalop, Paris, Sprin Bord gibi tanınmış atları amatör jökeylerin idare etmesi günün en heyecanlı numarasını teşkil edeceği şüphesizdir.

Geçen haftanın en mühim yarışı olduğunda herkesin ittifak ettiği ve Prens Halimin Sağanağı, Celâl Bayarın Bintepe'si ve Nazif Atabek'in Mavzika'sı arasında sıkı bir çekişme halinde devam edecek olan üçüncü koşunun seyircilere bu hafta da heyecanlı dakikalar geçirteceği ümit edilmektedir.

Müsabakalara saat 15 te başlanacak ve her hafta olduğu gibi beş yarış yapılcaktır.

Ok Atışları

Ok spor kurumu genel sekreterliğinden::

Kurumumuzca tertip edilen ok atışlarının sekinzisi 6—8—38 cumartesi saat (15) te Okmeydanında devam edileceğinden saygı değer halkımıza ve üyelerimize arzı keyfiyet olunur.

Beşiktaş Klübü Meselesi

Beşiktaş klübünde uzun zamandır sürmekte olan buhran maalesef izale edilmiş olmaktan çok uzaktır. Yeni heyeti idaresinin seçilmesile kapanmış görünen altı ay evvelki hâdise intihabın, hâdiseyi çıkaranları tatmin edecek şekilde halledilmiş olmaması yüzünden için için devam etmekte idi.

Hal bu merkezde iken yeni heyeti idarenin ne saikle olduğu bilinemiyen son kararı üzerine bir de Şeref stadının ismi hâdisesi meydana çıkmış oldu.

Matbuat muhitinde olduğu kadar sporcular arasında da çok makûs bir tesir yapan bu karar klüpteki buhranın tekrar açığa çıkmasına sebep oldu.

Daha yeni intihaptanberi heyeti idare âzası arasında yapılması düşünülen bazı değişikliklere imkân olsun diye âzadan bir iki kişi istifa etmek arzusunu izhar etmiş ve böylece buhranın izalesi imkânı hazırlanmak istenmişti. Hattâ hâlâ riyasette bulunan zatların bile istifaları kuvvetle şayi olmuştu. Bu şayialar dolayısiyle gazetelerde çıkan haberleri Beşiktaş klübü şu tebliğle tekzip etmetedir.

"Beşiktaş Jimnastik Klübü Başkanlığından:

Klübümüzden istifa eden bir tek arkadaş yoktur, ve idare heyetimiz ekseriyetiyle vazife başındadır. Klübümüz mensuplarına tebliğ olunur.,,

Bu tekzibe rağmen âzadan üç kişinin istifa ettikleri ve bu defa Beşiktaşta (Şeref) klübü ismindeki teşekkül hâdisesi meydana çıkınca istıfadan vazgeçmiye mecbur kaldıkları rivayet edilmektedir.

Diğer taraftan Beşiktaş klübü buhranının neticesi olarak (Şeref) isminde yeni bir klüp teşkil edilmekte olduğu da artık bir hakikattir. Azalar adedi iki yüzü geçmiş olan bu yeni klüp teşekkülünü hükümete ihbar merasimiyle meşguldür. Yeni klübe Beşiktaşın faal âzasından birçoğunun geçeceği söylenmektedir. Bilhassa faal futbolculardan bu yeni klübe iltihak etmek taahhüdünde bulunanların isimleri malûmumuzdur.

Bütün bu malûmattan sonra şurayı ilâveye mecburuz ki; Beşiktaş klübü gibi Türkiyenin en kavi bir teşekkülünün haklı haksız idaresizlik iddia ve şikâyetleri yüzünden ikiye ayrılması ve bir kısım idare adamlarının da gençliğin şikâyetlerini dinleyip arzularını tatmin etmeyi nedense otoriteye mugayir telâkki etmelerinden dolayı bu ikiliğin önüne geçememeleri evveldenberi yekpare bir cephe göstermiş olan Beşiktaş gençliğini maalesef bugünkü tatsız vaziyete sokmuştur. Umalım ki; aklıselim son dakikada işlere hâkim olsun.

Malatyada Futbol Maçları

Elâzığ sporcuları Malatya sporcularile birarada

Elâzığ Borat Spor klübü, şehrimizdeki Fıratspor klübüne bir mektup göndererek Malatyada bir müsamere ve maç yapmalarını teklif etmişlerdi. Fıratspor komşu vilâyet gençliği ile tanışmak maksadile bu daveti kabul etmişti. Elâzığ gençlerinden 26 kişilik bir kafile evvelki gün şehrimize gelerek akşamı "Köyden gelen bir ses,, piyesini temsil etmişler ve muhtelif piramit hareketlerinde alkışlanmışlardır.

Spor sahasında yapılan maçta, Fıratspor'dan Ahmet Fırat 17 inci dakikada takımının ilk golünü atar atmaz zaten zaif olan Boratspor, oyunun devamına mani olacak bir çok şekiller ihdas etmesine mukabil Fıratspor bunları da kabul etmişse de Elâziğliler daha fazla mağlûbiyetten çekinerek sahayı terketmişlerdir.

IZMITTE:

Üç Gün Üç Gece Süren Bir Düğün

Izmit, (TAN) — Buradaki Kıptilerden biri, küçük oğlunu sünnet ettirmiş, üç gün üç gece düğün yapmıştır. Izmitin maruf Kıptiler mahallesi ve etrafı üç gün üç gece çalgı sesleri ve türkülerle inlemiştir.

★ Izmit (TAN) — 16 ıncı Iş bölgesi âmirliğine tayin edilen Celâl Dinçer gelmiş, vazifesine başlamıştır.

★ İzmit, (TAN) — Belediye, susuzluk çekildiği hakkındaki neşriyatı gözönüne almış ve Çene suyu teşkilâtını genişleterek herkesi memnun etmiştir.

★ Izmit, (TAN) — Şehrin ve sokakların boğucu bir toz içinde kaldığı görülmektedir. Bu toza karşı tedbir ittihazı bekleniyor.

★ Izmit, (TAN) — Vilâyetin merkez kumandanlığında, müstait köylü gençler için bahçıvanlık kursu açılmıştır. Iki ay sürecek olan kursta fennî bahçıvanlık ve turfandacılık öğretilecektir.

Vatandaşla Mülâkat

Plâka Alma İşi Neden Uzuyor?

Galatada Kürekçilerde demirhanında 30 numarada Akın yazıhanesinde Cevdet Ünal yazıyor:

"Şehremininde çalışan bütün nakliye vasıtaları için bir plâka alma usulü vardır. Seyrüsefer merkezi, nakil vasıtasının sahibi hangi kazada oturuyorsa oranın kaymakamlığına bir müzekkere yazar ve plâka numarasını bildirerek lâzım gelen muamelenin yapılmasını ister. Kaymakamlıkta bulunan hususî bir komisyon da bu tescil işini yapar.

İstanbul vilâyetine bağlı bütün kazalarda bu muamele azamî beş dakikada bitirildiği halde yalnız Eminönü kazasında on beş güne kadar uzuyor. Bunun sebebi, bu işle meşgul komisyondaki azaların adet itibariyle kifayetsizliği ve müracaat sahiplerinin işlerine haftanın ancak muayyen üç gününde bakılışıdır. Bir çok iş sahiplerinin lüzumsuz yere bekletilmemesi için buna karşı lâzım gelen tedbirlerin alınmasını alâkadarlardan rica ederiz.,,

Müezzinsiz ve tamire muhtaç bir cami

"Kocamustafapaşa camii 17 şubattanberi üç günde bir müezzinsiz kalıyor, vazife görecek kimse bulunamıyor. Evkaf idaresine bir çok kereler müracaat edildigi halde henüz kimse tavzif edilmiş değildir. Camiin ikinci imamlığı da münhaldir. Evkaf, buraya da henüz kimseyi tayin etmemiştir.

Sonra minare sahanlığı ufak bir himmtle tamire muhtaçtır. Zaman zaman bir çok taş parçaları dökülüp duruyor. Hem bir kaza vukuuna, hem de büsbütün harap olmasına meydan vermeden tamır edilemez mi?

Evkaf idaresinin nazarı dikkatini celbetmenizi rica ederim.,,

Kocamustafapaşa Cambaziye mahalesinde Sümbülefendi sokağında 4 numarada Rauf Cezar.

★

Bütün sokaklar sulanamaz mı?

"Yaz geldi geleli, sokakların sulanması işinde geçen seneden çok daha fazla bir faaliyet görüyoruz. Bilhassa büyük caddeler, günde en az bir kaç kere muhakkak ki sulanıyor. Belediyenin bu işi az çok intizama koyuşundan memnun olmamak imkânsızdır.

Yalnız gönül istiyor ki, sıcağın nefes aldırmadığı şu günlerde biraz kenarda, köşede kalan büyücek caddeler de her gün bir iki defa sulansın.

Bunun tatbikini güçleştirecek bir mâni var mıdır, bilmiyorum. Fakat, pek büyük masraf ihtiyacına lüzum kalmadan bir çare bulunabilir. zannederim.,,

Fatih, Fevzipaşa caddesi 68 numarada Cevdet.

★

Çorluya gelen seyyah kafileleri

Çorludan adresi bizde mahfuz bir okuyucumuz yazdığı mektupta diyor ki:

"Avrupadan otobüsle memleketimize gelen seyyah kafileleri, bilhassa bu sene kasabamıza sık sık uğruyorlar. Çorluda, bu misafirlerin istirahatlerini temin edecek müsait yerler ve kendilerine lâzım gelen izahatı verebilecek vaziyette kimseler yoktur. Böyle olduğu halde, nedense bu seyyah kafilelerine karşı bir alâkasızlık görülüyor.

Bu yüzden seyyahları çok defa kazanın en pis ve bakımsız kahvelerinde oturtuluyor ve yek nazarda kasabamızdan kötü intibalarla ayrılıyor. Bu işi yoluna koymaları için alâkadarların dikkat nazarlarını çekmenizi rica ederim.,,

LÜLEBURGAZDA :

Dikiş Sergisi Açıldı

Lüleburgaz, (TAN) — İki sene evvel burada bayan Keser Yüksel tarafından açılan biçki yurdu ilk mezunlarını vermiştir. Bu münasebetle, çok zarif kadın ve erkek elbiselerinden, tuvaletlerinden mürekkep bir sergi açılmıştır.

★ Lüleburgaz, (TAN) — Civarımızdaki Pehlivan köyünün büyük parkı içine Atatürkün bir büstü konulmuştur.

---o---

BALIKESİRDE :

Köy Kâtipleri Kursu Açıldı

Balıkesir, (TAN) — Valinin bir nutku ile, meclisi umumî salonunda köy kâtipleri kursu açılmıştır. Kursa, mevcut 43 köy kâtibi ile yeniden kaydolunan 110 kişi girmiştir. Kurs, Ağustos sonunda bitecektir.

HİKAYE

Artık O Kadar da Olur!

Yazan: Mahmut Yesari

Her şeyi hoş gören, içi geniş, bol âhenk bir adamdı. Kimse ile münakaşa ettiğini, hattâ ağız kavgasına tutuştuğunu; kimsenin aleyhinde bulunduğunu ne duydum, ne de şahit oldum.

Bir şirkette, az aylık alan, fakat çok çalışan bir kâtipti. Şirkete, ondan sonra girenlerin aylıkları artmış, mevkileri yükselmiş; yalnız o, yerinde sayıyordu.

Ahbapları, bazan dayanamıyor, söylüyorlardı:

— Yahu, X, senden sonra girdi, şef oldu.

O ,boynunu büküyordu:

— X. bizim direktörün akrabasıdır. Artık, o kadar da olur!

Onun bu tevekkülüne arkadaşları isyan ediyorlar, lâkin o, hoş görüyordu. Onun, bütün tesellisi şu idi:

— Artık, o kadar da olur!

Ve bu tevekkülü, teselliyi, her fırsatta, etrafına da aşılamak için hiç üşenmiyor, yorulmayordu.

— Adam, hoş görüver. Artık, o kadar da olur!

Bir arkadaşınnı hizmetçisi, ev-
[illegible]
kaçmıştı. Arkadaşı, hiddetten ateş püskürüyordu. O, sükûn ve tevekkülle soruyordu:

— Sen, bu hizmetçiye kaç lira aylık veriyordun?

— Beş lira

— Ama, doğrusunu söyle. Hiç asıntıya bıraktın mı?

— Eh, bir iki aylık alacağı var.

— Üstü başı, senden mi ?

— Hayır!

— Ara sıra bahşiş verir miydin?

— Hayır!

— Kızın ahlâkını bozmuşsun. Artık, o kadar da olur!

Bir tanıdığının oğlu, iki sene mektebin semtine uğramamış, nihayet kapıdışarı edilmişti. O, dert yanan tanıdığına sordu:

— Oğluna her istediğini alır mısın?

— İstediği şeylere göre değişir.

—— Oğlunun her ihtiyacını temin ediyor musun?

— Kesemin müsaadesi nisbetinde... .

— Oğlunun mektebe gidip gitmediğini, derslerine çalışıp çalışmadığını kontrol ediyor musun?

— Vaktim mi var, be birader?

— Oğlun kimlerle konuşuyor, nerelere gidiyor, eve ne zaman geliyor, neye merakı var, ne gibi eğlencelere düşkün, bunlarla hiç meşgul oldun mu?

— Hayır!

— Başı boş bırakılan cahil çocuk, kendi kendini mi kontrol edecek, kendi kendine mi meşgul olacak? İki sene mektebe gitmemiş. Artık, o kadar da olur!

Bir başka tanıdığı, karısından ayrılmıştı; ayrıldığı kadının aleyhinde atıp tutuyordu. O, yine tevekkülle soruyordu;

— Karını sinemaya götürür müydün?

— Ara sıra.

— O, istediği zaman mı, yoksa, sen istersen mi?

— Tabiî, boş vaktim olduğu zamanlar.

— Karına cep harçlığı olarak ne veriyordun?

— Ayrıca cep harçlığı vermiyordum. Neye ihtiyacı olursa, elden geldiği kadar temine uğraşıyordum.

— Karının tuvaletlerine itiraz ediyor muydun?

— İtiraz etmezsem, başa çıkamazdım ki...

— Karını, gezmiye götürüyor muydun?

— Ara sıra.

— Evde, aşçın, hizmetçin var mıydı?

— Hayır!

— Kavga eder miydiniz?.

— Sık sık!

— Karın, başını alıp gitti, değil mi?

— Evet.

— Artık, o kadar da olur!

Bir gün, onu, kahvede derin derin düşünerek oturuyor gördüm. Yanına yaklaştım, beni görmedi; omuzuna dokundum:

— Pek dalgınlardasın!

Gel otur! der gibi eliyle işaret etti. Bakışlarında gizli bir şikâyet onda görmeğe alışık olmadığım isyan ışıkları yanıyordu. Bana, bir kahve ısmarladıktan sonra:

— Çok canım sıkılıyor, dedi

— Sebep?

[illegible]
kıyor. Alacaklılar, etrafımı sardılar. Evin eksiği bir değil, beş değil... Karım, para ister; kızım, para ister; oğlum, para ister; hizmetçi para ister. Bittim, bunaldım. Bunca yıllık karım, dayattı: Teyzeme gideceğim, diyor. Kızım, züğürt bir gençle evlenmeyi tutturmuş. Kaçar mı kaçar? Oğlum, evin eşyalarını gizlice okutmağa başladı. Hizmetçinin de ona yardım ettiği muhakkak...

— Çalıştığın şirketten aylığına zam iste. Yahut, yasak savmak için, bir miktar avans al.

Eskisi gibi sükûn ve tevekkülle başını sallamıyordu:

— Bütün kapılar kapalı!

— Neden? Denedin mi?

— Aylığıma zam istedim. Direktör; üç ay evvel aldığımız memurun aylığına zam yaparken, size de sormuştuk. Yapılan zammı az gördünüz, ileride açılacak memuriyeti beklediniz. Şimdi, bütçede zam faslı kapandı; dedi. Avans, istedim; bütün arkadaşlar avans almışlar; muhasabe, muvakkaten avans faslını kapamış.

— Sen, ne diye vaktinde davranamadın?

Cevap vermedi.

Sırtını okşadım:

— Artık, bu kadar da olur!.

İZMİRDE :

Bir Hayvan Hırsızı Öldürüldü

İzmir, (TAN) — Dikilide bir cinayet olmuştur. İsmet Paşa mahallesinde oturan Kanber oğlu İsmail, hayvanlarını çalıp Manisaya doğru yola çıkaran Haşim isimnde birine yetişmiş ve onu çifte tüfeği ile öldürmüştür. İsmail yakalanmıştır.

Cesedi Bulundu

İzmir, (TAN) — Kemal Paşanın Yaka köyünde Bahtiyar Şahinin yanında çalışan 19 yaşında Ali Canavarın cesedi köy civarında bulunmuştur. Alinin tabanca kurşunu ile öldürüldüğü anlaşılmıştır. Katil aranılmaktadır.

BİLMECE, BULMACA

Ali, çiftlikten gidip beş on yumurta almak niyetinde. Fakat yol çok karışık.

Siyah çizgilerin üstünden gidilmez; beyaz yollardan geçmesi için ona yardım ederek yolu gösterebilecek misiniz? Bir deneyin, bakalım! Hadi şansınız açık olsun!

90 Numaralı Bilmecemizde Hediye Kazananlar

90 numaralı mecmuamızdaki "Bilmece — Bulmaca„ yı doğru halledenlerden hediye kazananların listesi:

BİRER "BÜYÜK DOLMA KURŞUN KALEMİ„ KAZANANLAR:

Bomonti 44 üncü mektep 286 Lûtfi, Üsküdar Yeniçeşme Mektep sokak 6 numaralı ev, Haydarpaşa Kültür pervantoryomu Orhan Üçsel.

BİRER "KÜÇÜK DOLMA KURŞUN KALEMİ„ KAZANANLAR:

Cihangir Kumruluyokuş Uğurlu apartıman 17 numarada Turan Çakmak, Pangaltı 2. Babil sokak G. Yazaner, Büyükdere kömür iskelesi Celâl apartımanı Antalyalı Mustafa oğlu Hilmi Köse.

BİRER "PERGEL TAKIMI„ KAZANANLAR:

Lâleli tramvay caddesi 289 Semahat Bakırcıoğlu, İstanbul erkek lisesi 284 Özhan, Çamlıca Bulgurlu aykırı oğlu sokak 15 numarada Bergüzar İlkön.

BİRER "ALBÜM„ KAZANANLAR:

Tavşancıl Vehap Coşkun (sarih adresini bildirmesi lâzımdır), Bilecik İstasyon ilkokulunda 53 Huriye Tokta, Trabzon Güven berber salonu vasıtasiyle Uzun sokakta 168 numarada Orhan, Çatalca hamam önünde 7 numarada Fuat oğlu Saim Alkan, Sungurlu Yaşpınar mahallesinde müteveffa Haydar oğlu Şükrü Yalçın.

BİRER "RESİM MODELİ„ KAZANANLAR:

Bursa Osman İslâm oğlu Muammer Özkip (sarih adresini bildirmesi lâzımdır), Osmaniye — Seyhan 7 Kânunusani Okulu 103 Ali Güleryüz, Konya Sırçalı Mescit mahallesinde 5 numarada Ahmet Silifke, İzmir Karataş İhsaniye sokak 20 numarada Şevket, Zonguldak Halkevi arkasında 13 numarada Adli Ay.

BİRER "BÜYÜK SULU BOYA„ KAZANANLAR:

Zonguldak seyyar tahakkuk memuru Niyazi oğlu Cevdet Göneç, Sıvas Şevrole acentesi İbrahim oğlu Şehap Fener, Zile esnaftan Çukur kâtip zade B. H. Ali vasıtasiyle Dursun Aldemir, Tokat N. Kor. lu. da Kaynakoğlu Ş. Kaynak, Yozgat muhasebe müdürü oğlu Efdal Çetiner.

BİRER "KÜÇÜK" SULU BOYA" KAZANANLAR:

Orhangazi kahveci Hüseyin oğlu Mehmet Gulmen, Hereke farikası İplikhane kâtibi Mustafa kızı Direhşan Öztürga, Çanakkale hastane bayırı Cevat Paşa caddesi 198 numarada Kırgündüz, Tarsus manifaturacı Hasan oğlu Rifat Okuyaz, Konya istasyon caddesinde 5 numarada Mehmet Ramiz oğlu Erdoğan Töker.

BİRER "KÜÇÜK KUTU KALEM BOYASI„ KAZANANLAR:

Çatalca Ferhat Paşa mahallesi İcadiye sokağı 26 numarada Nihat Pınar, Edirne İzmir caddesi 39 numarada Yuda Adati, Tarsus hukuk hâkimi Muzaffer İzgi oğlu Emin İzgi, Nevşehir Ortaokul riyaziye muallimi oğlu Yavuz, Erzurum Aşağı Mumcu Millet Bahçesi karşısında 5 numarada Nuran Cangören.

BİRER "MÜREKKEPLİ KALEM„ KAZANANLAR:

Fatih Sarıgüzel Handan sokak 3 numarada H. İzli, Sultanahmet Dizdariye çeşme sokak numara 27 de Cevat Özacar, Sultanahmet Klod Farer caddesi 15 numarada Hikmet, Beşiktaş Şenlikdede 54 numarada Kenan, Aksaray Sülüklü caddesi 27 numarada Süheylâ Dündar.

BİRER "KART„ KAZANANLAR:

Edirne Kazancılarbaşında 35 numarada benzinci Marko, Diyarbakır berber Raif yanında Ali Narin, Trabzon Park karşısı İstanbul berberi kalfası Haydar Genç, Çatalca tüm anbar hesap memuru kızı Fazilet, Çanakkale 18 Mart Okulu, 2 inci sınıf Güngör Gürsoy, Kandilli Fıstıklı yokuşu 29 numarada Mefkûre, Haydarpaşa gar müdür muavini Cemal kızı Nezahet Tunga Üsküdar Sultantepe Şükrü Paşa köşkü 61 numarada Mustafa İlhan Dilmaç, Gedikpaşa Küçük Haydar Demiröz apartıman Ali, Uşak ortaokul 548 Nebil Sürek, Arapkir avukat Celâl oğlu Adnan.

OYUNLAR EĞLENCELER

HENDESE MESELESİ

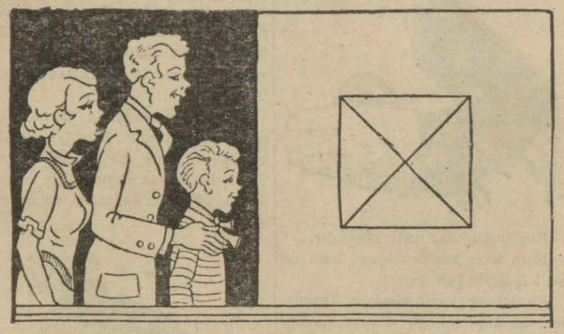

Ayfer, Demir ve Ertan düşünüyorlar; öğretmen onlara bir mesele vermiş; gördüğünüz dört köşeye, üç çizgi daha ilâve etmek suretiyle, dört müselles meydana gelir.

Onlar bunu bir türlü yapamıyorlar. Siz de onlarla beraber uğraşın; belki meseleyi halledersiniz!

★

Sayıları Birleştirin:

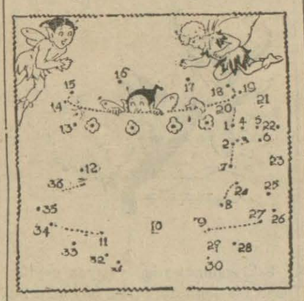

Şu küçücük perilerin etrafında dolaştıkları şeyi bilmek ister misiniz? Evet mi? Öyleyse kaleminizi alıp güzelce 1 den 36 ya kadar olan sayıları birleştirin.

Can Diyor ki:

"Bu benim resmimdir; fakat benim resmimi aşağı ederseniz babamın da resmini görürsünüz!

★

RESİM BOYAMA

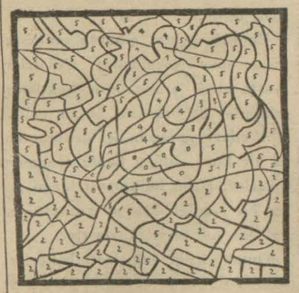

0 — Beyaz
1 — Ten rengi
2 — Koyu esmer rengi
3 — Kan kırmızısı
4 — Gök mavisi
5 — Siyah.

★

Bu Resmi Bitirin!

Eksik kalan çizgileri tamamlıyarak bu resmi bitirmiye çalışın! Böylelikle eliniz resme çabucak yatar.

YAZISIZ HİKÂYE: Vakvak Amca Banyonun Musluğunu Düzelteyim Derken Büsbütün Bozdu

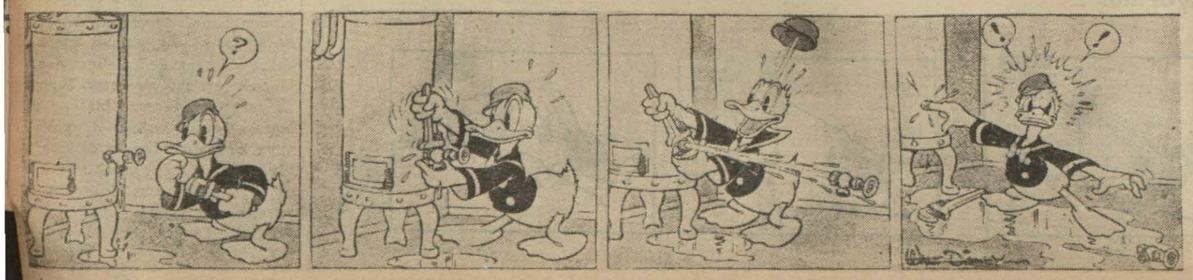

TAN ÇOCUK MECMUASI

No. 92 — 6 Ağustos 1938 — Her Cumartesi Çıkar

Yılmaz Kaçakçıların Peşinde

Çocuklara Hikâyeler :

Esrarengiz Köşk

— 2 —

İhsanı yakalıyan adam, arkadaşlarına:

— Bunu, sofada dolaşırken yakaladım, dedi. Bu, silâhları getirecek olan çocuğa benziyor: Yakasını bırakmıya gelmez; lüzumundan fazla şeyler öğrendi galiba...

Ötekiler güldüler. Yalnız içlerinden biri bir şeyler söylemek istedi; fakat basık burunlu adam gözüyle ona bir işaret yaptı.

— Bunu bir çuvala koyalım kuleden aşağı fırlatalım!

Bu sözleri duyan İhsanın sırtından doğru soğuk bir ürperme bütün vücudüne yayıldı. Eyvah, şimdi bu haydutların elinden nasıl kurtulacaktı?.

Korkudan gerilen sinirleri ona büyük bir kuvvet vermişti. Birden gerilerek onu tutan adamın elinden kurtuldu; ve şimşek gibi dışarıya fırlıyarak sofada iki tarafa bakındıktan sonra bir merdivenden aşağıya inemiyeceğini anladı; ve yukarı çıktı.

Burası bir tavan arası idi. Küçük bir pencere vasıtasile kendini damın üzerine attı; cebinden elektrik fenerini çıkarıp belki polisle, bekçinin gözüne ilişir diye söndürüp yakmıya ve iki tarafa sallamıya başladı.

Fakat herifler arkasından yetişmişlerdi. Önde basık burunlu adam olduğu halde:

— Yakala diye bağırıyordu. Boduma tıkayalım!

O zaman İhsan cevap verdi:

— Yağma yok! Beni zor yakalarsınız.

Ve hemen önünde bulunan bir direğe sarılarak aşağıya kaymıya başladı. Oradan bahçeye inmişti.

Bahçede temiz giyinmiş bir adamla bir kız duruyordu. İhsanın inişini ve arkadan çıkan adamları görünce hayretle sordu:

— Ne var, ne oluyorsunuz?

Haydutlar gülerek:

— Bıçakları getirecek olan postacı ;ocuk bu galiba, Bay Enver. Onun yüzünden sahnelerin çevrilmesi geç kaldı. Şuna bir oyun yapalım dedik de...

Bir iki dakika sonra İhsan hakikati öğrenmişti. Bu köşk Bay Enverin müdürü olduğu bir şirket tarafından film çevrilmek üzere kiralanmıştı.

Artistlerden birisi, sofada rastladığı basık burunlu adam İhsanın korkusunu görünce onunla alay etmek istemiş ve bu oyunu hazırlamıştı.

Bay Enver:

— Haydi, çabuk olalım; oğlum getirdiğin çanta nerede?

— Şimdi getiririm! diyerek İhsan ilâve etti:

— Bu evde hırsız bulunmadığına emin misiniz? Ben salonda, ellerinde deri bir çanta ile pencereden eve giren iki adam gördüm. Çantalarını perdenin arkasına sakladım; onlar beni görmediler.

— Ne salonda mı? Eyvah altın saatimle paltomu orada unutmuştum.

Şimdi telâş sırası onlara gelmişti. ortalık araştırılınca saat; para ve kıymetli ne varsa aşırılmış olduğunu gördüler.

Kapıya gelen bir otomobilde İhsanın gördüğü hırsızlarla polisler vardı. Polislerden biri:

— Bunları aşağı yolda yakaladık; dedi. Ellerindeki çantayı denize attılar.

O zaman basık burunlu:

— Eyvah! diye bağırdı. Bizim saat gitti desenize.

Halbuki İhsan, yakalanan hırsızların demir dolu çantayı aldıklarını biliyordu. Asıl kıymetli çanta perdenin arkasındaydı.

Hemen koşup çantayı sakladığı yerden getirdi; ve hırsızların işini meydana çıkardı. Tabancayla bıçakları da oldukları yerden bulup getirdi.

Bunun şerefine oradakiler İhsanı yemeğe davet ettiler. Yemekten sonra eline on lira mükâfat verdiler. Müdür ayrıca patrona bir mektup yazdı.

İhsanı bu iş için öne süren arkadaşları bu vakayı duydukları ve İhsanın resmini gazetelerde gördükleri zaman hiddetlerinden ne yapacaklarını bilemediler.

Bundan başka İhsanın yaptığı işi pek beğenen İstanbulun en meşhur bir polis hafiyesi onu iyi bir maaşla yanına aldı. Bu vaziyet öbürlerine büsbütün bir ibret dersi olmuştu.

Temiz kalpli namuslu ve doğru insanlar her vakit muvaffak olurlar;; bunu unutmamalısınız cocuklar!

F. B.

Eski İtfaiyeler

Bundan yüz yıl önce İngilterede gayet garip bir âdet vardı. Yangın söndürmek için şu usul kullanılırmış:

O vakitler her sigorta şirketinin kendine mahsus itfaiyesi bulunurdu. Sigorta edilen evlerin üzerinde kumpanyanın adı bir levhanın üzerine yazılırdı.

Eğer bir ev yanarsa herhangi bir itfaiye gelir levhaya bakardı. Eğer yanan ev kendi kumpanyasına ait değilse yangını söndürmeden geri dönerlerdi..

İyi, ki şimdi böyle bir âdet mevcut değil. Yoksa halimiz haraptı..

KÜÇÜK YAZICILAR MÜSABAKASI

Küçük okuyucularımız.

TAN — ÇOCUK sizler için bir küçük yazıcılar müsabakası açtı. O günden beri birçok yazı, şiir aldık. Bazıları, yarın için bize çok şeyler müjdeliyor. Fakat siz de bilirsiniz ki, bu yazıların hepsini birden çıkarmamıza imkân yok. Sıraya koyduk. Her sayımızda birer ikişer basacağız. Sonunda da aralarında mecmuamız yazıcıları tarafından bir seçme yapılacak ve en güzellerine hediyeler verilecektir. Küçük yazıcılarımız; TAN — ÇOCUK sizden daha güzel yazı ve şiirler bekler.. Yalnız yazıların uzun olmamasına, ve çocukları, yani sizleri alâkadar eder mevzular seçmiye dikkat edin emi?

UÇKU

Göklerde dolaşıyor,
Ayyıldızlı Uçkular.
Semadan ses veriyor,
O korkunç horultular.

★

Ordan oraya koşup,
Rüzgârlar gibi eser,
Düşmanlarla vuruşup
Hepsini de mahveder.

★

Kara gözlüğü takıp
Ufukları gözetler,
Ordan oraya akıp
Yeryüzünü seyreder.

★

Ben de Uçman olacam
Yurdu kurtarmak için,
Bombalar savuracam
Bayrağım yurdum için.

Ayvalık Postane sokağı fırında Nihat EGENER

Öğretmenim

Öğretmenim, öğretmenim,
Benim şeker öğretmenim
Seni annem, babam gibi,
Candan, yürekten severim.

Bana tatlı şefkatlerle,
Her bilgiyi öğretirsin,
Beni adam etmek için:
Çok çalışır, yıpranırsın.

Beni öz çocuğun gibi;
Sever, herşey öğretirsin.
Ben yarın adam olunca,
Sen sevinir övünürsün.

Çok değerli öğretmenim,
Benim yüksek öğretmenim,
Seni dünyalar durdukça,
Hep severim, hep anarım...

Antalya Dumlupınar ilkokulu sınıf (3) te 337 Necati Köse

TENKİT

Uçku: —Şiir—

Küçük okuyucularımızın çoğu şiir meraklısı.. Gelen yazıların hemen hepsi şiir.. Bununla beraber küçükler şiirde, nesirden ziyade muvaffak oluyorlar. Gelen yazılar bunu pek güzel gösteriyor.

İşte Nihat Egenerin Uçku şiiri!..

Tayyareye karşı olan tahassüslerini ne kadar güzel anlatıyor. Bu, tayyarenin ehemmiyetini, bugünkü dünyada oynadığı rolü çocuklarımızın bile bütün mânasiyle kavramış olduğunu göstermesi itibariyle memnuniyete değer.

Nihat, şiirde muvaffak olacak; fakat bu işin tekniğini daha iyi öğrenmesi şartiyle bu sahada uğraşmasını tavsiye ederiz.

Öğretmenim: —Şiir—

Öğretmenim manzumesindeki samimilik ve temiz duygu okur okumaz insanı mütehassis ediyor.

Aferin küçük Necatiye.. Öğretmenini ne iyi ve ne güzel anlamış.

Henüz ilkokulun üçüncü sınıfında olan Necati Köse'nin büyük bir kabiliyet ve istidadı olduğu anlaşılıyor. Ondan yarın için büyük şeyler ümit edebiliriz. Hele bu samimiyet ve inceliği kaybetmezse..

Necati mevzuunu da iyi seçmiş. Zaten insan bulunduğu muhiti iyi tetkik ettikten sonra iyi yazabilir. Yabancı mevzular seçmek ve yazmak hem zor ve hem de renksiz ve anormaldir.

Çocuklara Fıkralar :

Bal Avı

Bu hafta size bal avından bahsedeceğim. Balın ne kadar kuvvetli, faydalı bir gıda olduğunu uzun uzadıya anlatmıya hacet görmüyorum. Çünkü hepiniz az çok balın ne olduğunu bilirsiniz.

Anlatacağım "bal avı,, bizim memleketimizde olmıyan bir şeydir. Bu, vahşi arıların balıdır; bildiğimiz baldan çok daha lezzetli olup, Amerikanın sık ormanlıklarında ve dik kayalıkların dibinde bulunmaktadır.

Bu balı toplamak için büyük bir kuvvete ve hünere ihtiyaç var; ayni zamanda bu işi yapanların cesur olması lâzım.

Bu balı bulup çıkaran mütehassıslar epey yorulurlar; didinirler. Adeta altın arayıcıların çektikleri sıkıntılar da bunların başına gelir.

Avcılar yanlarına içi arılarla dolu bir kutu olduğu halde aranmıya çıkarlar. Balın bulunması lâzım gelen bir yere geldiler mi kutuyu açarak bir tek arıyı salıverirler.

Onun gittiği istikameti bellerler; arkadan yine birkaç arı salarlar; eğer bu arılar da ayni istikameti takip ederlerse o vakit o istikamette bal bulunduğu anlaşılır.

Böylece avcılar arıların arkasından giderek kovanın yerini bulurlar.

Sıra balı kovandan çıkarmıya gelir; bu iş pek zordur; ve tehlikelidir. Kovanlara, çok kere iki kaya arasında rastlanır. O zaman, dağcılar gibi dik yamaçlara tırmanmak icap eder.

Bazı zaman avcılar tırmandıkları tepelerden yuvarlanarak bin parça da olurlar. Fakat rastladıkları kovanlardan her defasında 60 — 70 kilo bal çıkarırlar.

Görüyorsunuz ya çocuklar, şu bildiğimiz balın eşini bulup başkalarına yedirmek için bile bazı insanlar ne sıkıntılara ne yorgunluklara, ne tehlikelere göğüs gererler.

İnsanlar, yaşamak için hele bu zamanda kendilerini öldürürcesine, parçalarcasına didinmektedirler. Bunu size anlatabilmek pek zor; yalnız akşamları işten yorgun argın ve bezgin bir halde dönen babalarınıza biraz dikkat ederseniz o vakit yaşamak için insanların neler çektiklerini bir parçacık anlarsınız.

F. B.

İŞTE BUNU BİLMİYORDUM !

Kaplumbağalar

Kaplumbağalar irili ufaklıdır.

Hem kara kaplumbağası, hem de su kaplumbağası vardır.

En büyük kaplumbağayı ölçmüşler; bu kaplumbağa küçük kardeşlerinden (1500 — 2000) defa daha ağır geliyormuş.. Resimde en büyük kaplumbağa ile bir küçüğünü görüyorsunuz.

Dört Boynuzlu Ceylân

Eski zamanlarda yaşıyan ceylânların iki değil dört tane boynuzu bulunurmuş.

Şimdi bu ceylânlar artık yeryüzünde yaşamıyorlar.

Acayip Bir Hayvan

Bu hafta size hep hayvanlardan bahsettik çocuklar. Fakat canınız sıkılmasın sakın! Tatil günlerini hiç olmazsa boşu boşuna geçirmeyin de birkaç şey öğrenin değil mi?

Bu acayip hayvan sıcak denizlerin dibinde, istiridyelerle, incilerle bir arada yaşar. Derisinin çok sert olmasiyle şöhret kazanmıştır.

Boynuzlu Kuş

Dünyada yaşıyan birçok acayip hayvanlar vardır. Büyük bilginler daha henüz bunların hepsini bulup tetkik etmiş değiller; her gün yeni yeni hayvanlarla karşılaşmaktadırlar.

Resmini gördüğünüz bu kuş Cenubî Amerikanın Brezilya denilen büyük ve geniş bir memleketinde yaşar. Bu kuşun başında bir boynuz bulunduğu gibi kanatlarında da düş

manlarını tenkit eden birer sivri "mahmuz,, mevcuttur.

Dört Gözlü Hayvan

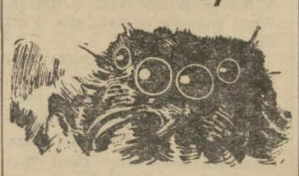

Örümceği bilirsiniz. Evlerinizin içinde, veyahut dıvar kenarlarında muhakkak görmüşsünüzdür.

Fakat hiç örümceğin dört gözlü olduğunu biliyor musunuz?

Bu iki çift gözlerinden bir çifti gündüz için geri kalan öbür çifti de gece avını seçip yakalamak üzere kullanmaktadır.

Küçücük Bir Keman

Bu küçücük keman bildiğiniz kemanlardan yüz defa küçüktür. Fakat büyük bir keman gibi ses veriyor.

Bu kemanı yapan Viyanalı mütehassıs tam iki sene çalışmıştır.

Kahkaha

Balıkların Gözleri

Miki — Biliyor musun, Kiki, balıkların gözleri herhalde çok sağlam ve kuvvetli!

Kiki — Neden anladın?

Miki — Neden olcak; görmüyormusun kaç yıldır hiç gözlük takan bir balığa rastladık mı?

Kim Yapmış Öyleyse?

Öğretmen, İhsana sordu — O işi yaptın mı?

İhsan — Hayır efendim yapmadım.

Öğretmen — Hayır öyle demiyeceksin! Ben yapmadım, o yapmadı, onlar yapmadılar!

İhsan — Peki Bay öğretmen öyleyse o işi kim yaptı?

Trenlerin Yüzünden

Trende:

— Bilir misin dostum, ben demiryolu mühendisiyim; Bu trenler yüzünden büyük bir servet edindim.

— Ben de öyle azizim, bu trenler bana da yüz bin lira getirdi..

— Siz de mi?...

— Hayır.. Ben hiçbir şey değilim; sade iki zengin amcam vardı; bir tren kazasında öldüler de miraslarına kondum.

GARİP ŞEYLER :

Şekerli Duvarlar

Bir zaman gelecek ki, duvarlarımız şekerden yapılacak, neden mi? Anlatayım:

Bazı âlim mühendisler bina harcı yapılırken şayet kirecin içine yüzde altı kadar şeker katılırsa duvarların sağlamlığı iki misli artıyormuş.

Eğer bu iş ilerlerse artık evlerin kirası epey yükselir çocuklar.

Fakat harca katılan bu şeker bildiğimiz beyaz şeker değil; saf olmıyan ve işlenmemiş şekerdir.

Acı Bir Tesadüf

Biliyorsunuz ki, İlkbahar gelir gelmez, kuşlar rastladıkları yerlerden, çer, çöp toplıyarak yuvalarını yaparlar.

Avustralyanın Sidney şehrinde bu yüzden hem garip ve hem de acı bir vaka olmuş. Bir gün bir adam sokakta giderken henüz sönmemiş bulunan sigarasını yere atar. Bu sırada yukarıdan geçen bir kuş yere inerek sigarayı gagasiyle yakalar, yuva kurduğu kilisenin damına götürür.. İşte o vakit yanık sigara kuru otları tutuşturur, kilisenin damı alev alır, yangın büyür, ve bütün kilise bu yüzden tamamiyle yanar, kül olur.

ALPLE BABASI

Ne Çekiyormuş ?

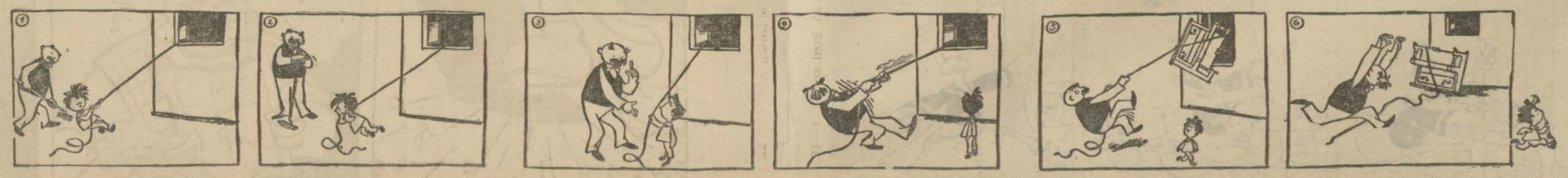

ÇIRAĞAN SARAYINDA 28 YIL BEŞİNCİ MURADIN HAYATI

No. 55 — Yazan : ZİYA ŞAKİR

Salâhattin Efendinin Doğan Çocukları

Ondan sonra da Şehzade Salâhattin Efendinin sırasiyle şu çocukları dünyaya gelmişlerdi:

1298 Şevval ayında, efendinin gözdelerinden (Naziknaz) Hanımdan Behiye Sultan.

1300 senesi Haziran ayında yine bu hanımdan, Nihat Efendi.

1302 Şaban ayında, gözde Tevhide Hanımdan Rukiye Sultan.

1304 senesi Ağustos ayında, yine bu hanımdan Adile Sultan.

Ayni sene içinde, gözde (Gülter) Hanımdan Safiye Sultan.

1309 da, Tevhide Hanımdan, Emine Atiye Sultan.

1310 senesinde, (Jalefer) Hanımdan, Fuat Efendi.

1319 senesi Eylûl ayında da, Şehzade Nihat Efendinin oğlu Ali Vahip Efendi dünyaya gelmişti.

Bunların arasında, Şehzade Salâhattin Efendinin bir Sultanı daha doğmuş ise de, ancak dört gün yaşıyarak vefat etmişti.

Hattâ bu çocuğun vefatı, sarayda mühim bir hâdiseye sebebiyet vermişti. Evvelâ, bu küçük sultanın doğumu, usulen Sultan Hamide arzedilmişti. Dört gün sonra da vefatı bildirilerek icap eden usul ve merasimle defnettirilmesi için yine Hünkâra haber gönderilmişti. Her nedense bu habere, Yıldız Sarayından hiçbir cevap gelmemişti.

Cenaze, sarayda kalmışıt. Tekrar Sultan Hamide haber yollanmıştı. Gele gele, şu cevap gelmişti:

— Canım, o kadarcık çocuğun dışarıya çıkarılmasına, merasimle defnolunmasına ne lüzum var?.. Saray bahçesinin bir köşesine gömüversinler.

Cevap, şayanı dikkatti. Hiç şüphesiz ki, Abdülhamit bir cenaze merasimi dolayısiyle, Çırağan Sarayındakilerin, hariçteki lerle temasını arzu etmemişti. Fakat, ne kadar küçük olursa olsun, bir çocuğu da anasının, babasının gözleri önüne defnettirmek; o mezar karşısında, her gün bir ananın bir babanın elem ve ıstırabını tazelemiye sebebiyet vermek te, insani bir hareket değildi.

★

Bu hazin vakayı, bundan daha hazin olan bir hâdise takip etmiş.. Çırağan Sarayı hayatının kalblerimize nakşettiği hatıranın en unutulmaz bir sayfasını teşkil eylemişti.

Küçük Sultanın vefatı, az çok hepimizi, ve bilhassa babası olan Salâhattin Efendiyi pek fazla müteessir etmişti. Fakat valdesi (Dilârû) nun kalbinde açılan yara, hiç bir şeyle ölçülemiyecek derecede derindi.

Dilârû, Damat Mahmut Celâlettin Paşa tarafından hediye edilmiş olan cariyelerdendi. Zeki, sevimli ve bilhassa son derece hassas bir kalbe malikti.

Sesi, fevkalâde güzel ve gayet müessirdi. Bir keman yayı kadar pürüzsüz olan sesi ile bir şarkıya başladığı zaman, heyecan içinde kalmamak mümkün değildi.

İşte, bu meziyetlerinden dolayıdır ki Salâhattin Efendi onu gözdeleri arasına almış; ve çok derin bir muhabbetle sevmişti. Hattâ diyebilirim ki, Salâhattin Efendi hayatında saf ve samimî aşkı, ilk defa olarak Dilârûdan tatmış.. Ve bu aşkın leziz şarabını, onun elinden yudum yudum içmişti.

Dilârû da, efendisini en saf, en temiz, en riyasız bir gönülle sevmişti. Ona; para ile satın alınmış bir cariyenin, bir gözdenin, efendisine olan tabiî muhabbeti ile değil; hakiki bir aşkın ilhamiyle kalbini raptetmişti.

Küçük Sultan doğduğu zaman çılgınca bir sevinç duyan Dilaru dört gün sonra onun ölümü ile karşılaşmıştı

Dilârû, ayni zamanda bir çocuk delisi idi. Gebe kaldığı zaman, çılgınca bir sevinç hissederek:

— İşte.. Tertemiz aşkımın en büyük mükâfatı, bu çocuk olacak.

Derdi.

Küçük Sultan doğduğu zaman, çılgınca bir sevinç duyan Dilârû, dört gün sonra onun ölümü ile dünyanın en acı ıstırabını hissetmiş.. Bu kahredici darbe altında âdeta ezilmiş, bitmişti.

Fakat; bambaşka bir ruha, herkese benzemiyen bir tabiate malik olan bu müstesna kadın, o kadar sevdiği efendisine elem ve ıstırap vermemek için, bağrına taş basmış.. Hayrete şayan bir sükûnet göstermişti.

Göstermişti amma, kalbine düşen korkunç bir ateş te, yavaş yavaş onu eritmiye başlamış.. Bu genç ve körpe vücudu, veremin zalim pençesine kaptırıvermişti.

Hastalık, çarçabuk tesirini göstermiye başlamıştı. Dilârû, daha hazin ve daha müessir bir hal almıştı.

Salâhattin Efendi, sevgilisini, o halde gördükçe dilhun oluyor.. Tenha köşelere çekilerek saatlerce gözyaşı döküyirdu.

Yıldız sarayına haber gönderilmiş, bir kaç doktor getirtilmişti. Dilârûyu muayene eden bu doktorlar, aldıkları talimata binaen fazla birşey söyliyememişlerdi. Yalnız, insaniyet hislerini yenemiyerek, Dilârûnun tebdil havaya muhtaç olduğunu ihsas etmişlerdi.

Tebdilhava.. Bu, nasıl mümkün olabilirdi?.. Çırağan Sarayına kapanmış olan bir efendi gözdesinin saraydan çıkarılmasını, halk arasına karışmasını; Yıldız Sarayının zihniyeti nasıl kabul ve tecviz edebilirdi?..

Böyle olmakla beraber, yine teşebbüslere girişilmiş; herhangi şart dahilinde, Dilârûnun bu rütubetli saraydan çıkarılarak bir tebdilhavaya gönderilmesi için Sultan Hamide rica edilmişti.

Sultan Hamit, biribirini takip eden bu ricalara, evvelâ sükût ile mukabele etmişti. Sonra, hastanın Yıldız Sarayına aldırılacağına dair haber gelmişti.

Bu haber, Dilârûnun üzerinde daha acı bir tesir husule getirmişti. Çünkü, hayatının en saf aşkı ile sevdiği Salâhattin Efendiden ayrılmak, onun için manevî bir ölüm demekti.

Efendi de, ayni ıstırabı hissetmekle beraber, mümkün olduğu kadar hissiyatını yenerek, bu saf ve sadık sevgilisine cesaret vermiye gayret göstermişti.

Nihayet, Dilârûnun Yıldıza gideceği gün takarrür etmişti. O günden bir gün evvel, Dilârû bütün kalfaların odalarını dolaşmış; hepsi ile ayrı ayrı veda ederek helâllık dilemişti.

Ve o akşam, hotozundan, iskarpinlerine kadar siyahlar giyerek veda için efendimizin dairesine gitmişti.

Sülün gibi ince, zarif ve narin endamına; bu uzun etekli siyah elbise, çok yaraşmıştı. Zavallı genç kadın, büsbütün hazin bir hal almıştı. Hattâ efendimiz bile onu bu halde görünce birdenbire şaşalamış.. Bir kaç saniye, hiçbir şey söyliyemiyerek yüzüne bakakalmıştı. Ve sonra; sesi teessürün den titriyerek: *(Devamı var)*

LOKMAN HEKİMİN ÖĞÜTLERİ

HER TARAFINDAN ŞİŞMAN

Kadın olursa, en hafifi yetmiş beş kilo. Fakat yüz kiloya doğru çıkanları da vardır. Bereket versin ki kadınlar arasında yüz kiloyu geçenler az bulunur.

Erkekler için yetmiş beş kilo ağırlığa şişmanlık denilemez bile. Onların arasında yüz kiloyu geçenler de haylice bulunur, öyle olmasaydı yüz kiloluklar klübü kurulamazdı.

İkisine de:

— Çok yiyorsunuz da onun için şişmanlıyorsunuz!..

Derler. Halbuki zavallılar az yeseler de yine zayıflıyamazlar. Çünkü onların şişmanlığı, çok yemekten ziyade yediğini eritememekten, metabolizma işinin ağırlığından gelir. Tiroit guddeleri iyi işlemez, onun için, vücutlerinin her tarafından birden şişmanlarlar, bu guddenin iyi işlememesi daimî olursa şişmanlık yine vücudün her tarafını sarar, fakat dikkat ederseniz yüzdeki ve bacaklardaki şişmanlık yumuşaktır. Asıl yağ tabakaları karında, bacakların yukarı kısmında ve en çok değirmen taşında toplanır.

Bazılarında tiroit guddesinin tenbelliği geçicidir. O vakit yağ tabakaları vücudün her tarafını sararlar. Zavallı şişman böyle kalın bir yorgana sarılmış gibi olduğu halde yine çabuk üşür. Böyle çabuk üşümek tiroit hormonunun azlığını haber verir.

Böylelerine, yemeklerini hiç azaltmadan, tiroit guddesi yedirilince yahut tiroksin içirilince kiloları hemen düşmiye başlar. Çünkü metabolizma işi birdenbire hızlanır. Ancak bunda çok ihtiyatlı bulunmak, hem de kalb tarafına dikkat etmek lâzımdır. İlâç biraz fazla kaçınca kalb tarafından sakatlıklar görünür...

Kadın ve erkek yumurtalıklarının iyi işlememesi de böyle, vücudün her tarafına şişmanlık verir. Bunu söylemek için hekimlik bilgisine pek lüzum da yoktur. Çünkü ötedenberi hayvanları yağlandırmak için iğdiş ettiklerini herkes bilir. Hekimliğin buna kattığı mühim bilgi, iğdiş edilen —yahut kısırlaştırılan— insanda metabolizmanın yüzde yirmi üç derecede eksilmesidir.

Dörtte bir demek: Tabiî büyük bir nisbet. Fakat yumurtalıkların az işlemesi mutlaka kısırlaşmak değildir. Ondan dolayı kısır olmadan, yumurtalık yalnız hafif işleyince şişmanlık ta hafifliğin derecesine göre olur. Horozların yağlı olmamaları da bundandır.

Kadın kısmı yediğinden —erkeklere nisbetle— daha iyi istifade eder, buna karşılık daha yavaş eritir. onlarda metabolizmanın birinci kısmı daha iyidir. Ondan dolayı şişmanlığın bu türlüsü kadınlarda daha çok görülür.

Bir kere bülûğdan önce kız çocuk daima biraz yağ toplar: Tabiat çocuğun boyunu uzatmıya hazırlanıyor gibi. Bu tabiî hal bazılarında pek fazla olur. Buna sebep yumurtalığın iyi işlememesidir. Zaten muayyen günlerin gecikmesi, sancılarla gelmesi de bunu gösterir.

Kimisi yeni gelin olunca şişmanlamıya başlar.

— Oh, oh! Kocası tazenin gönlünü hoş tutuyor!

Derler. Şüphesiz gönlünü hoş tutuyor, çünkü kabahatini göstermemiye çalışıyor. Ona çamaşırlarında yeşil lekeler yapan bir hediye vermiş te onun için yumurtalık iyi işlemiyor ve yeni gelin bundan şişmanlıyor...

Gebelikte de yumurtalıklar işlemediği için, bayanların birçoğu o vakit şişmanlar. Lohosalıktan sonra —hele uzun boylu olanlar— yeniden zayıflamıya başlarlar.

Bayanlar anne olmak hassasını kaybettikleri vakit te, bazısının şişmanlaması yine ayni sebepledir.

Bunların hepsin[illegible] zayıflatmak için kadın [illegible] yedirirler, [illegible]

EKONOMİ

ANLAŞMALAR:

Anlaşmanın Tatbikına Başlandı

Ispanya Cumhuriyeti ile aramızda yapılan ticaret ve klering anlaşması meriyet mevkiine girmiştir. Bu anlaşmaya göre Turizm, Seyrisefain ve seyyar ticaret memurlarına ait hususlarda iki taraf karşılıklı olarak en ziyade müsaadeye mazhar millet kaydından istifade edeceklerdir.

Anlaşma bir seneliktir. Üç ay evvel feshi bildirilmediği takdirde, temdil edilmiş sayılacaktır. Türkiye malları Ispanya Cumhuriyet arazisinde mer'î hükümler dahilinde hiç bir tahdide tutulmadan ithal olunacaktır. Mukabilinde de İspanya mallarına ayni muamele yapılacaktır. Ticret işleri her iki memlekette takas ve klering usullerine göre yapılacaktır. Ispanya mallarının bedelleri Merkez bankasına Türk lirası olarak yatırılacaktır.

o

ODADA :

Takas Komisyonu Toplandı

Takas komisyonu dün Ticaret Odası idare meclisi salonunda toplanmıştır. Komisyonda son günlerin takas muameleleri ikmal edilmiştir.

Bulgaristandan piyasamız için getirilmiş olan on beş motörlü gemi mangal kömürünün de takasa ait muamelesi bitirilmiş olduğundan kömürlerin çıkarılmasına başlanılmıştır.

o

BORSADA:

Mezbahada Kesilen Hayvanlar

Evvelki gün Hayvan Borsasında 1093 bin Karaman, 1015 Dağlıç, 1163 Kıvırcık, 18 Karayaka, 1823 Kuzu, 9 Keçi, 59 Öküz, 44 İnek, 3 Dana, 10 Manda ile 10 Malak satılmış ve kesilmek üzere Mezbahaya gönderilmiştir.

GÜNLÜK PIYASA

Ziraat Bankasının yumuşak buğdaylarından 207 bin kiloluk bir parti 5.28 kuruştan, 96 bin kiloluk sert 5,20 den verilmiştir. Tüccar namına 90 bin kiloluk Polatlı malı 6,10—6,225, kuruştan, 45 bin kiloluk yumuşak 5,31—5,38,5 kuruştan satılmıştır.

★

Muhtelif mıntakalardan gelen 71 bin kiloluk kızılca kilosu 5,26—5,35 kuruş arasında 33 bin kilo sert buğday 5,10 kuruştan ve 150 bin kilo Urfa sert buğdayı 5,12 kuruştan satılmıştır.

★

Samsun malı arpalardan dökme olarak 200 bin kilo 410 kuruştan Bursa arpasından 10 bin kilo 4,20 den, Adapazarı mısırlarından 30 bin kilo 3,37 kuruştan, Tekirdağ kuşyemlerinden 20 bin kilo 6,30 kuruştan, Antalya susamlarından 7500 kilo çuvallı olarak kilosu 19 kuruştan satılmıştır.

★

Dün borsada bir miktar acı iç badem kilosu 63 kuruştan, oğlak tiftikleri 120 kuruştan ve pamuk yağları 37—38 kuruştan satılmıştır.

FUARDA:

Masrafsız Eşya Taşınması Temin Edildi

Izmir Furına Istanbuldan iştirak edeceklere gösterilecek kolaylıklar için bazı notlar hazırlanmıştır.

Izmirde Ticaret odamızın pavyonunda bu sene biraz yer kalacağı düşünülerek buraya da tüccar ve esnafımızın mallarını koymalarına müsaade edilecektir. Oda bu hususta geniş bir düşünce ile esnafımıza nakliye masrafı ödetmeden Fuara iştirak fırsatını vermek niyetindedir.

Fuara iştirak etmek istiyen esnafın bütün mallarını Ticaret Odamız tamamen masrafsız olarak İzmire naklettirecek ve teşhir edilecektir.

İÇ PİYASALARDA :

Fındık ve Ceviz Gelmiyor

Ağustos iptidasına kadar bir hafta içinde fındık ve ceviz üzerinde pekaz muamele olmuştur. Piyasamıza hiç bir mıntakadan ceviz ve fındız ithal edilmediği gibi ihracat dahi yapılmamıştır. Yalnız Ünyede 5040 kilo iç tombul fındık kilosu 75 kuruştan ve Fatsada on bin kiloluk bir parti iç fındık kilosu 63 kuruştan satılmıştır. Piyasamızda dokuz bin kilo iç ve 10 bin kilo kabuklu fındık stoku mevcuttur.

BORSA

5—8—938

ÇEKLER

Londra	6.17
Nevyork	125.9025
Paris	3.46
Milâno	6.625
Cenevre	28.8025
Amsterdam	68.8625
Berlin	50.5525
Brüksel	21.3125
Atina	1.13
Sofya	1.5225
Prag	4.335
Madrit	6.17
Varşova	23.5050
Budapeşte	24.68
Bükreş	0.9275
Belgrat	2.8425
Yokohama	36.02
Stokholm	31.81
Moskova	23.5575

ESHAM ve TAHVİLÂT

1933 ikramiyeli Ergani	96.—

ÖLÇÜLER:

Kanunun Bazı Maddeleri Değiştirildi

Olçüler ve ayar nizamnamesinin bazı maddeleri değiştirilmiştir. Tadil olunan maddeler 4, 11, 12 ve 14 üncü fasıllarına aittir.

Dördüncü fasılda içkilere mahsus şişeler ve ecza kaplarının, menba suları şişelerinin hangi hacimde bulunacakları tesbit edilmiştir. Bu meyanda süt şişeleri de dahildir. Şişelerin hacimlerini ve dolma ve silme paylarını gösteren bir liste kararnameye bağlanmıştır. On birinci fasılda muayene ve âyara tâbi Areometreler hakkındaki kayıtlar yenilenmiştir.

On ikinci fasılda havagazı sayaçlarının âyarlanmasına dair şekiller ve muayene şartları tesbit olunmuştur. On dördüncü fasılda ise su sayaçları hakkında muhtelif tipteki cihazların şekil ve vaziyetleri ile bunların tertibatları gösterilmiş ve ayarlanma tarzları tesbit olunmuştur.

o

Halde Dünkü Satışlar

Bamya kilosu: 8 — 10, Sakızkabağı: 2.50 — 4, dolmalık büber: 3 — 1, Sivri büber: 2 — 3, kır domatesi: 2.10 — 3, sırık domatesi: 3 — 5, Çalı fasulyesi: 5 — 8, Ayşekadın: 8 — 10, Yeşil fasulya- 7 — 9, soğan: 4 — 5, sarmısak: 5 — 6 kuruş.

Asmakabağı adedi: 1 — 10, patlıcan baş: 2 — 2.50, orta: 1,50—1,75, küçük: 0.50 — 1,75, bostan patlıcanı: 3 — 4, hıyar: 0.25 — 1, mısır: 0,50 — 1 kuruş.

Pancar demedi- 1.75 — 2.25, maydanoz: 0.40 — 0.60, dereotu: 0.50—0.75 kuruş.

Osmanpaşa elması kilosu: 8 — 10, Çekirdeksiz üzüm: 6 — 14, Türbe eriği: 7 — 10, Mürdüm eriği: 6 — 10, kayısı: 17 — 22, fındık: 5 — 7, şeftali: 6 — 12, vişne 8 — 13, Akçe armudu: 25 — 35, kızıl armud: 5—10, kızılcık: 6 — 10, Çavuş üzümü: 15 — 20 kuruş.

Ecnebi limon 100: 225—400, karpuz yenidünya baş: 18 — 24, orta: 12 — 16, ufak: 4 — 9, karpuz alacalı baş- 20 — 30, orta: 14 — 17, ufak: 4 — 6, kavun toptan baş: 15 — 18, orta: 11 — 14, ufak: 3 — 8, kavun Kırkağaç baş: 22—30, orta: 16—20, ufak: 8 — 12 kuruş.

KARSTA :

Bira Fabrikası ve Silo İeteniliyor

Kars, (TAN) — Arpa pek bol, fakat değeri çok düşük olduğundan, burada bir bira fabrikası açılması alâkadarların nazarı dikkatine konulmaktadır. Bir de siloya ihtiyaç görülmektedir.

★ Kars, (TAN) — Belediyenin âdeta yeniden yapılırcasına tamir ettirdiği hamam yakında açılacaktır.

★ Kars, (TAN) — Elektrik santralı bitinciye kadar sokakların ve evlerin tenviri için belediye ile süt fabrikası arasında yeni bir mukavelename imzalanmıştır. Fabrika şehre 30 kilovatlık cereyan verecektir.

o

BAYBURTTA :

Kurşunla Öldürdü

Bayburt, (TAN) — Hart nahiyesinin Erginis köyünde bir cinayet olmuş, Mehmet Ali oğlu Tevfik Dursun oğlu Dursunu kurşunla öldürmüştür.

GRİPİN

Baş, Diş, Nezle, Grip, Romatizma; nevralji, kırıklık ve bütün [illegible] derhal keser [illegible]

Bandırmaya 4 Saatte Giden Vapurla Seyahat

(Başı 1 incide)

"— Kim bilir, demiştim, Sus vapuru, bu servisi, bu muameleyi, bu rahatı ve bu nefis yemekleri bize kaça mal edecek?

Bundan evvel yaptığım seyahatte, bindiğim vapurun birinc imevkii 480, ikinci mevkii 380, ve üçüncü mevkii 85 kuruştu.

Resmî esvaplı bir memurdan bu fiyatlara yapılan zam miktarını öğrenmek istedim. Bu sualim, muhatabımı güldürdü. O:

— Ne münasebet? dedi... Bugün, birinci mevki, yine 480 kuruş. İkinci mevki fiyatı ise, arttırılmadı, bilâkis ucuzlatıldı; ve 380 kuruştan 225 kuruşa indirildi. Buna mukabil, geminin bir tek eksiği var: Üçüncü mevkii yok.

Bu cevaplar, Sus vapurunda yaptığım seyahatin zevkini büsbütün arttırmıştı. Muhatabım:

— Üstelik, dedi, Sus, diğer vapurların sekiz saatte katedebildikleri Bandırma — İstanbul yolunu dört saat on beş dakikada alacak....

— Şu halde, siz, halka büyük bir fenalık etmiş oluyorsunuz. Çünkü Sus vapurunda seyahate alışacak olanlara, diğer seyahatler katlanılmaz bir azap verecek?

— Ne münasebet? Sus, sabah İstanbuldan kalkacak, ve akşam İstanbula dönmüş olacak! Binaenaleyh, cuma, pazartesi, çarşamba günleri Susla İstanbuldan Bandırmaya veya Bandırmadan İstanbula seyahat etmek mümkün olabilecek. Yani Sustan haftanın üç gününde istifade edilebilecek. Çarşamba ve cumartesi günleri ise, denizyollarının diğer vapurları sefer yapıyor. Hem onlarda üçüncü mevki de var.

Ve düşündük ki, Bandırmaya varan bütün vapurlar trenle, ve bütün trenler vapurla karşılaşmaktadır.

Bu cevaplardan da Trak vapurunun Mudanya - Bursa yolunda gördüğü vazifeyi, Sus vapurunun da Bandırma - İzmir yolunda başaracağı, yani vakit öldüren mesafeleri yiyeceği anlaşılıyordu!

Bandırmaya yanaştığımız zaman, saate bakmıştım! On ikiyi tam otuz dakika geçiyordu.

Muhatabımın sözleri doğru çıkmış, ve Sus vapuru, hiç bilmediği, alışmadığı yollarda yaptığı bu ilk seferinde bile, kıymetinden şüphe edenleri susturmuştu.

O anda, Bandırma, görülmeye lâyık bir haldeydi:

Kapıdağı şibihceziresini kıvrılır kıvrılmazı Bandırma İdman Yurdunun futalarile, minimini yelkenlilerile, ve gelin gibi süslenmiş motörlerle karşılanan Sus vapuru, rıhtımı baştanbaşa dolduran halkı, kuvvetli bir nefes gibi canlandırmıştı.

Sus, bu heyecanlandırıcı heyecan karşısında susamadı: Ve kendisini karşılıyanları, sesinin yettiği kadar selâmladı.

Rıhtım, bu selâmları da karşılıksız bırakmadı.

Vapurumuz durunca, halkevi mızıkası çalmaya, halk alkışlamaya başlamıştı. Yolcular, ve karşılayıcıları, sade biribirlerini değil, kendilerini biran evvel kavuşturan Sus'u da öpecek gibi idiler. Vapura evvelâ, Bandırma kazasının bağlı bulunduğu Balıkesir vilâyetinin valisi Etem Aykut ve vilâyet erkânı, belediye reisi, Bandırma kaymakamı ve Bandırma büyükleri girmişlerdi.

Denizbank namına, müdürü umumî muavini Tahir Kevkep ve Harun İlmen tarafından karşılanan bu zevatla birlikte, öğle yemeğini Sus'ta yedik. Bu kırk kişilik sofra, Sus vapurunun kudumunu belki kırk defa tesit etti!

Ziyafetten sonra gezdiğimiz Bandırmayı yepyeni bir çehreye kavuşmuş bulduk: Anadolu istilâsında yakılan şehir, yeni baştan yapılmıştı!

Fakat buna rağmen, Bandırmanın bakımsızlık bakımından İstanbula benziyen tarafları çoktu. Meselâ, hükûmet konağı bahçesi de dahil olduğu halde, bütün bahçeler kendi haline bırakılmış, yabani otlardan, deve dikenlerinden kaba kalın ve göz acıtıcı bir yorgan altında kalmıştı.

Fakat buna mukabil, levantinlerle süslenmiş olan halk bahçesi, bir vaha gibi göz dinlendiriyordu. Levâ-

lerle tarhlar arasındaki levhalarda okunan:

"Koparmayınız... Beni koklayınız!" cümleleri, gözlere, yeni doğmuş bir çocuk kadar sevimli görünüyordu.

Diğer taraftan da, bu bahçeyi nümune edinmelerini temenni etmemek mümkün değildi.

Ağaç buhranı da, göze çarpan yokluklar arasındaydı. Ve eğer, daimî surette esen tatlı bir rüzgâr, Bandırma havasına buzlu bir limonata nefaseti ve serinliği vermeseydi, ağaç buhranına katlanmak, havasızlığa katlanmak kadar imkânsızlaşırdı.

Bandırmadan, saat tam 17,30 da hareket ettik. Halk bizi ayni heyecanla uğurladı. Vedat Kaptanın mahir elindeı terbiyeli bir maymun kadar itaatli kesilen Sus, bizi İstanbula da tam vaktinde getirdi. Kaptanın bu muvaffakıyeti bize aitmiş gibi, Sus rozetlerini, birer zafer madalyası kadar iftiharla taşıyorduk.

Vapurdan ayrılmadan evvel, kendisine Sus kaptanına bu muvaffakıyetinden bahsedecek oldum. Fakat o, şehadet parmağını dudağına götürdü ve bana:

— Sus! işareti vererek, kendisini yüzüne karşı methetmeme mani olacak kadar müstağnî, ve mütevazı davrandı!

(BAŞMAKALEDEN MABAT)

Uzak Şark Buhranları

(Başı 1 incide)

Aname bakımından Japonyaya karşı dostluktan başka bir his beslememiz için sebep yoktur. Fakat bu dostluk bizi, Japonyanın Çindeki tecavüz hareketini hoş görmeğe sevkedemez.

Japon tecavüzü için amelî menfaat şeklinde bir özür bile bulmak mümkün değildir.

Japonyanın hareketi, iç müşkilâtı içinde kalan bir militarist sistemin, hesapsız ve ölçüsüz şekilde etrafa saldırması şeklindedir. Japon sanayiinin gönül hoşluğu ile Çinde mükemmel mahreçler temin etmesi imkânı varken, bu verimli yoldan gidilmemiş, çivi çiviyi söker iddiasile türlü türlü askerî maceralara başvurulmuştur.

Daha garibi şu ki Japonyanın iyi hazırlanmış kuvvetleri, Çinin ucu bucağı bulunmıyan insan denizi içinde boğulurken, bu müşkilât yetişmiyormuş gibi Japonya, Sovyet Rusyaya da saldırmıştır.

Rusyanın haricî siyaseti, barış bakımından en ağır imtihanlardan geçmiştir. Sovyet idaresi, barış idealine bağlılığını her vesilede isbat etmiş ve bundan evvel Japonların birçok hırçınlıkları karşısında tahammül göstermiştir. Fakat bu defa top ve tüfekle Sovyet topraklarına yapılan tecavüz öyle bir şekil almıştır ki buna karşı tahammül göstermek, bir memleketin varlığını koruyan manevî siperlerin yıkılmasına seyirci kalmak gibi bir netice verebilirdi.

Sovyetler, Japonyanın teklif ettiği yarım tamirle iktifa etmiyerek eski halin avdetini istiyorlar. Bu talebi barış ölçüsüyle haksız bulmak mümkün değildir.

Gelen haberlerden anlaşıldığına göre Japonyanın bu işte, biraz geç bile olsa, aklıbaşına gelmiştir. Çin - Japon harbi devam ederken, Japonların bir Sovyet - Japon harbini göze almalarına pek de ihtimal verilemez. Bu vaziyete göre son buhrana herhalde bir çare bulunacaktır.

Gönül ister ki Japonlar, Uzak Şarkta sebep oldukları âfetleri ve kendilerini mutlaka bekliyen acı âkıbeti bir an evvel kavrasınlar ve zararın neresinden dönülse kâr olacağını takdir etsinler.. Çin milletinin hakikî istiklâline saygı göstermek şartiyle şerefli ve iktisaden istifadeli bir barış elde etmek Japonların her vakit elindedir. Harici tecavüz karşısında Türk istiklâl mücadelesini örnek tutan Çin milleti, [illegible]

Gelecek Seneki Şeker istihsalimiz

(Başı 1 incide)

geçirdiği inkişaf, büyük bir alâka ile tahlil edilmeğe değer.

1923 ve 1934 senelerinde şeker pahalı idi. İstihlâk mahduttu. Hükûmet şeker fiatini düşürmeğe karar verdi. Bu maksatla şeker sanayiimiz toplu bir şekilde idare edilecek hale konuldu. İdare masrafından tasarruflar yapıldı. İstihlâk vergisine, şekerin maliyet fiyatına göre değişen bir şekil verildi. Bu sayede maliyetin ârızî bir sebeple yükseğe çıktığı senelerde şeker sanayii ziyan etmiyor, şeker fiyatı da yükseltilmiyor, hükûmet daha az istihlâk resmi almak suretile aradaki farkı karşılıyordu.

Bundan başka evvelce 40 para olan pançar fiyatı otuz para olarak tesbit edildi.

Şeker fiyatı düşer düşmez istihlâk birdenbire yükseldi. Şeker fabrikalarımız yeni ihtiyacı karşılayamadı. 1935 senesinde hariçten 20,000, 36 da 10,000, 37 de 50,000 ton şeker satın aldık. Bu miktarın yalnız küçük bir mitarı takas yoliyle Almanyadan gelmiştir. Geri kalan miktar Çekoslovakya, Belçika, Ingiltere, Holanda ve Mısırdan hususî takas yoliyle alınmıştır. Hususî takas primleri yüksek olmakla beraber bunları karşılamak güç olmıyor. ünkü her memlekette şeker ihracatı dahilde pahalı satılmak, hariçte maliyet fiyatından çok aşağı fiyatlarla ihraç edilmek suretile teşvik görüyor. Buna sebep, pancar yetiştiren çiftçiye ve fabrikalarda çalışan ameleye iş bulmak arzusudur. Bu maksadı temin için her memleket şeker istihlâk eden vatandaşlarına bir nevi ihracat primi ödeterek şekeri harice ucuz fiyata satmağı millî bakımdan kârlı buluyor.

Memleketimizde şekerin maliyet fiyatını ucuzlatmak için pançar fiyatının 30 paraya indirilmesi köylüyü birdenbire sıkmamıştır. 1935 te daha evvel 40 paradan taahhüt yapıldığı için köylüye kilo başına 40 para ödenmiştir. 36 da mahsulü çok iyi ve bol olduğu için köylü fiyatın azlığını duymamıştır. 37 de mahsul fena olduğu için 30 para fiyat köylüyü memnun edememiştir.

Bu sene kısmen bu hoşnutsuzluğun, kısmen de kuraklığın tesiri görülmüş, pancar mahsulü ancak 45 bin ton şeker işlemeğe kifayet edecek miktarda olmuştur.

Memlekette şeker istihsali muhtelif sebeplerle azalırken, umumî refahın artması dolayısiyle istihlâk bir düzüye yükselmektedir. Bu cihetle mevcut fabrikalarla istihsali gelecek yıl 70,000 tona çıkaracak tedbirler alınmıştır ki pancar kilosuna gelecek sene 40 para ödenmesi kararı da bu aradadır.

Diğer taraftan da yeni fabrikalar için etüdler devam etmektedir. Balıkesir ile Bandırma arasında yapılacak fabrikaya ait ziraî etüdler tamamlanmıştır.

Şimdi ancak bu fabrikanın yerine ve büyüklüğüne ait etüdler devam etmektedir. Yakın bir zamanda harekete geçilebilecektir.

Adana ve Erzurumda ziraî istihsal hakkında etüdler yapılıyor. Bugüne kadar alınan neticeye göre en verimli fabrikamız Adana olacaktır. Çünkü burada bir taraftan pancar, bir taraftan da şekerkamışı işlemek suretile fabrikayı iki mevsim çalıştırmak imkânı bulunacaktır. Şeker fabrikalarının senenin bir kısmında muattal durması, maliyet masrafını yüksel ten bir âmil olduğu için Adana fabrikasında iki mevsim çalışılmasından hem istihsal miktarı, hem maliyet bakımından çok iyi neticeler alınacaktır.

Bu verimli fabrikanın ilk hamlede yapılmamasına sebep, su meselesidir. Şeker sanayiimiz zarurî olarak hükûmetin sulama siyasetini takip etmektedir. Adanaya ait yeni iska ve irva projeleri Adanada bir şeker fabrikası kurulmasını mümkün kılmıştır.

Tetkik Seyahati

Üniversite doçentlerinden Hilmi Ziya ile Mükrimin Halil bugün bir Anadolu seyahatine çıkacaklardır. Doçentler Ankara yolile Sivas, Kayseri ve Elbistana giderek tetkiklerde bulunacaklardır.

nanistanın dostluk münasebetini örnek diye kabul etmeyi ve Japonya ile dostça geçinmeyi bugünden aklına koymuştu.

YALMAN

BİRİNCİ SAYFADAN MABAAT

Belediyede Yapılan Toplantı

Vali, Kaymakamlara İtapta Bulundu

(Başı 1 incide)

işlerini yürüteceğiz. İstibdat zamanında mektepler mezarlıklar arasındaki metrûk binalarda, mahalle aralarına sıkışmış viran yerlerde, harap olmuş konak içlerinde bulunmakta idi. Mektepleri bu viran binalardan kurtardık, ve 10, 12 sene içinde İstanbulda yeniden modern 160 kadar mektep binası yapmak suretiyle İstanbulun mektebe olan ihtiyacını yüz de 85 nisbetinde giderdik.

Cumhuriyet rejimi memlekette ortaya bir dava atmıştır. O dava, mekteplerimizi garp memleketlerindeki mektep seviyesine ve onların fevkine çıkarmaktır.

Çocuk bahçeleri işi

İstanbulun mektep ihtiyacını yüzde seksen beş nisbetinde giderdikten sonra kalbim müsterih olarak bir parça da çocuklara lâzım olan diğer sahalarda çalışmak istedim. O da çocuk bahçeleri işidir. Çocuk bahçeleri çocuklar için çok lâzımdır. Çocuklarımız mektep saatinin haricinde sokaktadır. Onları toplamak ve bir arada eğlendirmek istiyoruz. Bu ihtiyacı şimdi duymuş değiliz. Sekiz, on senedenberi çocuk bahçeleri açmaktayız. Fakat bunlar ihtiyaca kâfi değildir. Yeni sene bütçemize bu iş için ehemmiyetli bir yekûn koyarak şehrin muhtelif yerlerinde çocuk bahçeleri tesis etmek kararındayız.

Sizden ricam şudur:

Kaymakamlar, Parti başkanları, doktorlar, maarif müfettişleri, emniyet âmirleri beraber çalışarak mıntakalarınızda çocuk kesafetini nazarı itibara alıp çocukların sevkitabii ile toplandıkları yerleri gözönünde bulundurarak nerelerde çocuk bahçeleri açılabileceğini tesbit edeceksiniz.. Bu yerler sahipsiz veya belediyeye evkafa ait yerler olabilir.

Çocuk kütüphaneleri

Çocuk bahçelerinin yanında çocuk kütüphaneleri de açacağız. Bu işler için de metrûk medreselerden istifade etmek istiyoruz. Çocuk bahçesi olarak seçtiğiniz yerlerin medreselere yakın olmasına dikkat ediniz. Medreseler eski devirlerde birer irfan yeri idi. Bu irfan yerleri istibdat devrinde ihmal gördü ve tefessüh etti. Biz bu medreselerin yine eski devirlerdeki gibi birer irfan menbaı olmasını stiyoruz. Medreseleri asrın ihtiyaçlarına göre islâh edeceğiz. Siz çocuk bahçesi olabilecek yerleri tesbit edersiniz. Bilâhara aramızdan mütehassıs bir komisyon seçecek, çocuk bahçelerinin yerlerini işaret edeceğiz. Bu başaracağımız işlerden birisidir. Şimdi ikinci safhaya geçiyorum:

Temizlik işleri

Türk milleti temizliği ile temayüz etmiştir. Türk vücudünü daima temiz tutmuştur. Eski Türklerin Orta Asyadaki yuvasından ayrılıp muhacerete başlamasından maksat su için dir. Suyu kaybettikçe Türk vatanını kaybetmiş, su aramıştır.

Osmanlı imparatorluğu, saltanatın sonlarına doğru zaafa uğradı. Para bitti, sudan istifade için lâzım olan imkânlar azaldı. Son neslin su ile pek başı hoş olmayışının sebebi işte budur. Biz buna da çare bulmak azmindeyiz.

Deniz suyu faydalıdır. Çocuğu denize kavuşturmak istyioruz. Maksadımız deniz hamamları açmaktır. İstanbul, Beyoğlu, Beşiktaş, Kadıköy, Üsküdar taraflarında çocuk hamamları tesis etmek istiyoruz. Mıntakalarınızda bu gibi yerleri tesbit edip bize bildirin.

Çocukları gürbüzleştirmek

Son nesil çocukları gürbüz değildir. Çocuklarımıza vücutça bir inkişaf vermek başlıca vezaifimizdendir.

10 - 12 senedenberi elime sekiz on milyon lira geçti. Hepsini mekteplere harcadım. Çocuk hamamlarını artık bundan sonra en çabuk zamanda açacağız. Ayni zamanda şehrin en kalabalık yerlernide havuzlar vücude getirmek için tetkikler yapmaktayız.

Eğlence ihtiyacı

Üçüncü olarak temas etmek istediğim nokta, halkın eğlence ihtiyacıdır.

Bir pazar günü Floryaya 70 bin kişi gittiği tesbit edilmiştir. Herkes tatil günlerinde açık havaya koşuyor. Eğlence yerlerinde pazarları arazi, tarlalar ve deniz halkla dolup boşalmaktadır. Bunun birkaç sebebi vardır. Evvelâ mevsim sıcaktır. Saniyen nakil vasıtaları ucuzdur ve sonra içtimaî seviye gittikçe yükselmektedir.

Eğlence yerlerini muayyen yerlerde toplamak güç oluyor. Bu yüzden pislik oluyor, izdiham oluyor. İzdihamı dağıtmak için her sene şehir içinde ve dışında halkın barınabileceği meydanlar ve gölgelik yerler hazırlamak lâzımdır.

Kaymakamlara ihtar

İstifade edilebilecek meydanları israf etmeyiniz; kaymakamlar ve emniyet âmirleri nazarı dikkatinizi celbederim.

İstanbulu kirletmek istiyenlerle esaslı şekilde meşgul olmuyorsunuz. Menetmiş olduğumuz el arabaları bir çok kazalarda hâlâ çalışmakta olduğu halde alâkalı memurlardan kimse başını çevirip bamıyor. Otomobiller sokaklar da klâkson çalarak dolaşıyorlar. Hiç biriniz, alâkadar olmuyorsunuz. Belediye vezaifi üzerinde çok hassas olmalısınız. Millî şerefimizi muhafaza edelim. Çocuklara bisikletler çarpar, polis başını çevirip bakmaz. Şehrin haklarına vuku bulan her tecavüzü yok etmeliyiz.

Partili arkadaşlara ihtar

Partili arkadaşlar; nerede bir metre yer bulursak hemen orada bir ağaç dikelim. Boş arsaları halkın istifade edebileceği şekle sokmalıyız. Geçen sene Parti kongrelerinde su işini halletmeğe çalışmış ve şu kararı vermiştik: Fakir halkın evlerine kadar su tesisatını belediye parasız olarak yapacaktı. Partili arkadaşlar bu işi yapacaklardı. Halbuki arkadaşlar maalesef vazifelerini yapmamışlardır. Bir sene zarfında Sular idaresine müracaat edip bu şekilde su almak istiyenlerin sayısı 450, 500 dür. Ben 5000 olsun istiyorum. Demek ki, lâyikile halk bu hususta tenvir edilmemiştir.

Mahalle çeşmelerinden hayır yok tur. Maksadımız sokaklardaki çeşmelerin hepsini kapamak, onun yerine her eve bir musluk takmaktır. Sokak aralarındaki çeşmelerden su almak istiyenleri, pis elini, burnunu musluğa sokmakta sudan etmek istediği istifade bu suretle heder olmaktadır.

Su meselesi

On beş sene müddetle sudan gelecek varidat, suların ıslahına sarfedilecktir. Mevcut su yollarının beş senelik müddeti kalmıştır. Yolları yapmazsak, susuz kalacağız. Bu işi tamamlamak için her sene iki üç yüz bin lira sarfetmekteyiz. Su işini ıslah için 4—5 milyon liraya ihtiyaç var.

Su şebekesi tamamlandıktan sonra suyu yarı yarıya indirecek yani metre mikâbını 7,5 kuruşa kadar düşüreceşiz.

Günde nüfus başına yüz elli litre su vermek mecburiyetindeyiz. Karagümrük ve civarı yerlerde su ıztırabı vardır. Bunu şüphesiz biz de biliyoruz. Hepsini yakın zamanda yolu na koyacağız.

Anadolu yakasına gelince; koymuş olduğumuz tulumba ile suyu daha uzaklara iki sene müddetle sevketmeğe muvaffak olduk. Kadıköyün şu şebekesi ıslah edilmektedir. Kadıköyünde ikinci bir göl vücude getireceğiz. Menfi propagandalara imkân vermiyelim. Bütün işlerimizi böyle karşılıklı halledelim.„

Bir talep

Bu sırada Parti mensuplarından biri valiye şu ricada bulunmuştur:

"— Mesire yerlerinde pazar gün -

Iktisat Vekilinin Beyanatı

(Başı 1 incide)

Ticaret anlaşmasının esasları berveçhi âtidir:

Almanya'daki mevcut blokajımızın eritilmesi ve yeni alacakların teraküm etmemesi gayesile geçen sene 30 Ağustosta Berlinde imza edilmiş olan ticaret anlaşması ile Almanyaya ihraç edilecek olan belli başlı ihraç maddelerimiz için konmuş olan kontenjanlar kaldırılmıştır.İçinde bulunduğumuz anlaşma devresi zarfında sözü geçen Blokajın tamamen eritmiş bulunması ve halen Almanyaya karşı borçlu vaziyete girmiş bulunmamız — bu borcumuz 23 - 7 - 1938 tarihinde 6.215.500 lira idi — bizi Almanyaya ithal edilecek olan maddelerimiz için kontenjanlar tesbit etmek lüzumundan fariğ kılmıştır.

"Önümüzdeki anlaşma devresi ve ihracat mevsimi zarfında tüccarımızın Almanyaya mal ithal etmek hususunda permi müşkülâtına maruz kalmıyacaklarını zan ve tahmin etmekteyim. Böyle bir vaziyet karşısında kalabilecek olan tüccarımızın Vekâlete müracaat etmeleri lâzımdır.

Almanya ile akdetmiş olduğumuz ticaret anlaşması şimdiye kadar akdetmiş olduğumuz anlaşmaların hiç birinde mevcut olmıyan yeni bir hükmü ihtiva etmektedir. Iki hükûmetten her biri, birer komite teşkil edeceklerdir. Doğrudan doğruya ve ilmî temas halinde bulunacak olan bu hükûmet komiteleri iki memleket arasındaki anlaşmaların tatbikatına ve mübadelâtın normal bir seyir takip etmesine nezaret edeceklerdir.

Bazı müşkülâta ve şikâyetlere meydan veren menşe şahadetnameleri tatbikatı da basitleştirilmiştir.

Iki memleket merkez bankaları arasında 1935 senesinde aktedilmiş olan kliring anlaşması ve müteakip senelerde yapılan tadilleri yerine bu defa iki hükûmet arasında bir tediye anlaşması aktedilmiştir.

Almanya ile ihracat ve ithalâtımızda olan 100 - 70 nisbeti aynen muhafaza edilmiştir. Bu iki anlaşmadan başka Avusturya ile olan ticaret mübadelelerimizi ve ticarî münasebetlerimizin normal ve her iki tarafı memnun edecek şekilde cereyan ve inkişaf edeceği şüphesizdir.„

---

leri vesaiti nakliye fiyatları iki misli artmaktadır. Meselâ Adada arba fiyatları diğer günlerdekinden dört pahalıdır. Buna çare bulunamaz mı?"

Bunun üzerine vali, kaymakamların derhal faaliyete geçmelerini, pazar günleri de eğlence yerlerinde diğer günlere ait tarifelerin tatbik edilmesini istedi ve dedi ki:

"— Eğlence yerleri ile çok yakından meşgul olalım. İhtikâra sapan gazinoları bilhassa cumartesi ve pazar günleri kapıyalım ve kapatılan gazino ve lokantaları da gazetelerde teşhir edelim. Ancak ihtikârın önüne böyle geçebiliriz.„

Başka söz söyleyecek kimse kalmamıştı. Vali de yapmak istediklerini toplantıda bulunanlara anlatmıştı. Bu itibarla içtimaa nihayet verildi.

Şimdi kaymakamlar ve diğer alâkadar memurlar bu direktifler dairesinde bahçe ve plâjlar için sürekli yerler arayıp bunları tesbit edeceksiler ve derhal belediye reisliğine bildireceklerdir.

BULMACA

Dünkü bulmacamızın Halledilmiş Şekli

	1	2	3	4	5	6	7	8	9	10
1	N	İ	Ş	A	N	C	I	L	A	R
2	İ	K	A	M	E	■	■	E	L	A
3	Ş	I	Ş	E	■	K	İ	■	■	F
4	A	Z	A	R	L	A	M	A	K	■
5	N	■	L	İ	■	R	A	M	A	K
6	T	R	A	K	■	A	L	A	■	İ
7	A	■	M	A	İ	L	E	■	■	B
8	Ş	U	A	■	K	A	■	B	E	R
9	İ	R	K	B	İ	R	L	İ	Ğ	İ
10	■	■	■	İ	Z	■	A	L	E	T

BUGUNKU BULMACA

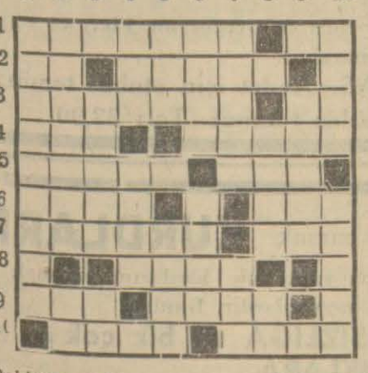

Soldan sağa:

1 — Anadoluda yeni bir endüstri merkezi, nota. 2 — Saniyeden ufak, Ateh getirmiş, 3 — Oruç ayı, bir hece. 4 — Dört tarafı deniz, doğru olmıyan. 5 — Şamar, bir çalgı. 6 — Şaka, göl. 7 — Kavuş - mak. Bay yapan. 8 — Yakan nesne, 9 — Kışın yağar, bir vapur şirketi. 10 — Güneşte yedi tane vardır, Kadın yakın akraba.

Yukarıdan aşağıya:

1 — Bir av hayvanı, 2 — Yurdumuz, sanat. 3 — Kesen bir alet, nota. 4 — Bir kumaş, bir kadın ismi, 5 — Yazın severiz, kışın korkarız; gözünü budaktan sakınmaz. 6 — Bir soyadı, kadınlar giyerler. 7 — Kuşların eli, bir hükümdar. 8 — Erkek dadı, nida, 9 — Kârın zıttı. 10 — Reklâm, garnizon.

KIRŞEHİRDE :

Düzeltilen Yollar

Kırşehir, (TAN) — Çarşıdan hükûmete giden yol genişletilmektedir. Yeni yapılan asrî dükkânların önüne beton kaldırım inşasına başlanılmıştır.

TERCANDA :

Seller 22 Evi Harap Etti

Tercan, (TAN) — Şiddetli yağmurları müteakıp gelen seller çarşıyı basmıştır. 22 ev harap olmuştur. Bir kadın boğulmuştur.

Satıcı Aranıyor

Beyoğlunda İstiklâl caddesinde Dekorasyon mağazası için tecrübeli ve lisan bilir bir satıcıya ihtiyaç vardır. Talip olanlar tercümei hallerini yazı ile hazırlıyarak mağaza müdürlüğüne müracaat etmelidirler.

Fatih Sulh 3 üncü Hukuk Hâkimliğinden: 14 - 6 - 935 tarihinde Cerrahpaşa hastahanesinde vefat eden Evkaf tahsilât müfettişlerinden Mahirin tarihi ilândan itibaren alacak ve borçlularının bir ay ve iddiayı veraset edenlerinin üç ay içinde mahkemeye müracaatleri, aksi halde terekesinin hazineye devrolunacağı ilân olunur.

Zayi Çek

Amsterdam üzerine çekili Hfl. 7033.51 lik bir çekin zayi olduğu müşterilerinden birisi taradan

HOLANTSE BANK - ÜNİ N. V.'ye

bildirilmiştir. Işbu Çekin tediyesine muhalefet konulduğu cihetle bunu bulanın mezkûr Bankaya müracaat eylemesi rica olunur.

Ikinci Icra Memurluğundan: Bir borçtan dolayı haciz altında olup paraya çevrilmesi karar verilen masa, tahta sandalye, ve aynadan ibaret kahve dükkânı eşyasının 12 Ağustos 938 Cuma günü saat 14 ten 16 ya kadar Çarşıkapıda Okçularbaşı 4 numaralı kahveci dükkânı önünde artırma suretile satışı icra edilecektir. Kıymetini bulmadığı takdirde ikinci artırması 19 Ağustos 938 Cuma günü ayni mahalde ve tayin edilen saatte satışa devam edilecektir. Isteklilerin mahallinde hazır bulunacak memuruna müracaatleri ilân olunur.

Eyüp Icra Memurluğundan: Bir borcun ödenmemesinden dolayı satılmasına karar verilen ve tamamına evlivukuf tarafından 1200 lira kıymet takdir edilmiş olan ve 2/10 cilt 85 sahife 934 ipotek defterinin 7/1143 sırasında Emniyet Sandığına 200 liraya karşılık olarak birinci derecede ipotekli bulunan Eyüpte Camikebir Kalenderhane caddesinde kâin olup sağ tarafı Cemal dükkânı, Sol tarafı Ibrahim vesaire dükkânları arkası Eyüphanı önü Kalenderhane caddesi ile mahdut ve elektrikli ve eski ve yeni 10 numaralı dükkân açık artırmaya çıkarılmıştır.

Şartnamesi 5 - 8 - 938 gününden itibaren divanhaneye asılacaktır.

Birinci artırması 9 - 9 - 938 tarihine müsadif Cuma günü saat 14 ten 16 ya kadar yapılcaktır.

Artırmaya girmek için istiyenlerin konan kıymetin yüzde yedi buçuk nisbetinde pey akçesi vermeleri veya milli bir bankanın teminat mektubunu hâmil bulunmaları lâzımdır.

Müterakim vergi; tenviriye; tanzifiyeden ibaret olan belediye rüsumu ve Vakıf icaresi borçları borçluya ve 20 senelik Evkaf taviz bedeli ve rusumu tellâliye müşteriye aittir.

Birinci artırmada kıymetin yüzde yetmiş beşi bulursa müşterinin üstünde bırakılır. Aksi takdirde en son arttıranın taahhüdü yerinde kalmak üzere artırma 15 gün daha uzatılarak 24 - 9 - 938 tarihine rastlayan Cumartesi günü saat 10 dan 12 ye kadar yapılacak olan ikinci artırma neticesinde artırma bedeli kıymeti muhamminenin yüzde yetmiş beşini bulmadığı takdirde satış 2280 numaralı kanun ahkâmına tevfikan geri bırakılır.

Ipotek sahibi alacaklılar ile diğer alacaklıların ve irtifak hakkı sahiplerinin gayrimenkul üzerindeki hakları ve hususile faiz ve masrafa ait olan iddialarını evrakı müsbitelerile birlikte ve 20 gün içinde dairemize bildirmeleri, aksi takdirde hakları tapu scillerile sabit olmadıkça paylaşmadan hariç kalacakları ve fazla malûmat istiyenlerin dairemizin 38/483 numaralı dosyasına müracaatleri ilân olunur.

T. H. K.

BÜYÜK PİYANGOSU

Dördüncü keşide: 11 Ağustos 938 dedir.

Büyük ikramiye: 50.000 Liradır.

Bundan başka: 15.000, 12.000, 10.000 liralık ikramiyelerle (10.000 ve 20.000) liralık iki adet mükâfat vardır...

Şimdiye kadar binlerce kişiyi zengin eden bu piyangoya iştirak etmek suretile siz de talihinizi deneyiniz.

Devlet Basımevi Direktörlüğünden :

Basımevimizde götürü olarak elle kitap forması kırdırılacaktır. Bu isi yapabileceklerin Direktörlüğe müracaat etmeleri. (5106)

İnhisarlar Umum Müdürlüğü İlânları

I — Şartnamesi mucibince satınalınacak incir, üzüm ve anason koymağa mahsus 50.000 adet çuval 1 - 8 -938 tarihinde ihale edilemediğinden yeniden ve pazarlık usulile eksiltmeye konmuştur.

II — Muhammen bedeli beheri 42 kuruş hesabile 21000 lira ve muvakkat teminatı 1575 liradır.

III — Eksiltme 22 - 8 - 938 tarihine rastlayan pazartesi günü saat 10 da Kabataşta Levazım ve Mübayaat şubesindeki alım komisyonun da yapılacaktır.

IV — Şartnameler 1 lira bedel mukabilinde her gün İnhisarlar levazım ve mubayaat şubesil Ankara ve İzmir Başmüdürlüklerinden alınabilir.

V — İsteklilerin pazarlık için tayin edilen gün ve saatte % 7.5 güvenme paralariyle birlikte yukarda adı geçen komisyona gelmeleri ilân olunur. (5094)

★ ★ ★

1 — İdaremizin Samsun fabrikası için cins ve miktarı listesinde yazılı 124 kalem ecza ve alâtı fenniye açık eksiltme usulile satın alınacaktır.

2 — Muhammen bedeli 617 lira ve muvakkat teminatı 46.27 liradır.

3 — Eksiltme 23 - 8 - 938 tarihine rastlayan salı günü saat 10 da Kabataşta Levazım ve Mubayaat şubesindeki alım komisyonunda yapılacaktır.

4 — Listeler parasız olarak her gün sözü geçen şubeden alınabilir.

5 — İsteklilerin eksiltme için tayin edilen gün ve saatte % 7.5 güvenme paralariyle birlikte yukarda adı geçen komisyona gelmeleri ilân olunur. (5184)

★ ★ ★

Cinsi	Miktarı	Muhammen bedelleri L. K. S.	edeli Tutarı L. Kr. S.	Muvakkat Teminat Lira Krş.	Eksiltmenin Saati
Motorin	6000 kilo	7 —	420 —	34 50	11
Makineyağı	250 „	16 —	40 —		
			460 —		
40 lık çivi	2000 kilo	15..05	301	22 57	13

1 — Yukarda cins ve miktarı yazılı 6250 kilo yağlama yağı ile 2000 kilo çivi şartnameleri mucibince ayrı ayrı açık eksiltme usuliyle satın alınacaktır.

II — Muhammen bedelleriyle muvakkat teminatları hizalarında gösterilmiştir.

III — Eksiltme 23 - VIII - 938 tarihine rastlıyan salı günü yukarda yazılı saatlerde Kabataşta Levazım ve Mubayaat Şubesindeki Alım Komisyonunda yapılacaktır.

IV — Şartnameler parasız olarak her gün sözü geçen şubeden alınabilir.

V — İsteklilerin eksiltme için tayin edilen gün ve saatlerde % 7.5 güvenme paralariyle birlikte yukarda adı geçen komisyona gelmeleri lîan olunur. (5185)

Afyon Nafıa Müdürlüğünden :

(40041) lira (33) kuruş keşif bedelli Afyon Lisesi ilâve pavyonu ikinci kısım inşaatı 22 Ağustos 938 pazartesi günü saat 16 da Afyon Nafia binasında toplanacak komisyonda ihale edilmek üzere kapalı zarf usulile eksiltmeye konulmuştur. Eksiltme şartnamesi ve buna müteferri diğer evrak iki lira bedel mukabilinde Afyon Nafia Müdürlüğünden alınabilir. Muvakkat teminat (3003) lira (10) kuruştur. İsteklilerin Nafia Vekâletinden 938 senesi için alınmış (20.000) liralık müteahhitlik vesikası göstermeleri ve teklif mektuplarının 22 ağustos 938 pazartesi günü saat 15 şe kadar Afyon Nafia Müdürlüğüne göndermeleri ilân olunur. (5095)

İstanbul Jandarma Satınalma Komisyonundan :

Miktarı Metre	Cinsi	Tahmin Bedeli L. K.	İlk Teminatı L. K.
14.000.000	Boz renk makara ipliği	5320. 00	399. 00

1 — Cinsi, miktarı, tutarı, ve ilk teminatı yukarda yazılı 13.000.000 metresi dikiş ve 1.000.000 metresi elişi olmak üzere ceman 14.000.000 metre boz renkte makara ipliği İstanbul Gedikpaşa Jandarma satın alma komisyonunca 22 ağustos 938 pazartesi günü saat 11 de kapalı zarf eksiltmesile satın alınacaktır.

2 — Şartname evsaf ve şekil nümunesi her gün komisyonda görülebilir veya aldırılır.

3 — İsteklilerin şartnamesine ve 2490 sayılı kanuna göre hazırlıyacakları kapalı zarflarını eksiltme günü nihayet saat 10 a kadar adı geçen komisyona vermeleri. (5185)

Gümrük Muhafaza Genel Komutanlığı İstanbul Satınalma Komisyonundan :

1 — 15 - 19 - 27 - 28 ve 29 sayılı motörlere alınacak 7 kalem Kelvin marka yedek makine parçalarının 22 - 8 - 938 pazartesi günü saat 11 de kapalı zarfla eksiltmesi yapılacaktır.

2 — Tahmini tutarı 1118 lira ve ilk teminat 84 liradır.

3 — Şartname ve evsafı komisyondadır görülebilir.

4 — İsteklilerin o gün eksiltme saatinden bir saat evveline kadar 2490 sayılı kanunun tasrih ettiği veçhile hazırlıyacakları teklif mektuplarını Galata eski İthalât Gümrüğü binasındaki komisyona vermeleri. (5139)

Devlet Demiryolları ve Limanları işletme U. idaresi ilânları

Muhammen bedelleri ile miktar ve evsafı aşağıda yazılı dört grup malzeme her grup ayrı ayrı ve hizalarında yazılı gün ve saatlerde ihale edilmek üzere Haydarpaşada Gar binası içindeki satın alma komisyonu tarafından açık eksiltme usulu ile satın alınacaktır.

Bu işe girmek istiyenlerin kanunun tayin ettiği vesaik ve hizalarında yazılı muvakkat teminatlarile birlikte eksiltme günü saatine kadar komisyona müracaatları lâzımdır.

Bu işe ait şartnameler Haydarpaşada Gar binası içindeki komisyon tarafından parasız olarak dağıtılmaktadır.

1 — 80.000 adet muhtelif ebatta amyantlı bakır rondela muhammen bedeli 3100 lira muvakkat teminatı 232 lira 50 kuruş olup açık eksiltme 22 - 8 - 1938 pazartesi günü saat 10.30 da yapılacaktır.

2 — 1000 adet şofaj irtibat başlığı 100 adet şofaj boşaltma musluğu 1350 adet batarya sandıkları için pirinç ön ve arka kontak plâkası 950 adet batarya sandıkları iştirak kabloları için kurşun kaplı çatal irtibat başlığı muhammen bedeli 3622 lira 50 kuruş muvakkat teminatı 271 lira 69 kuruş olup açık eksiltmesi 22 - 8 - 938 pazartesi günü saat 10,30 da yapılacaktır.

3 — 1000 adet T 1 lamba makinesi muhammen bedeli 2450 lira muvakkat teminatı 183 lira 75 kuruş olup açık eksiltmesi 24 - 8 - 1938 çarşamba günü saat 10.30 da yapılacaktır.

4 — 20.000 kilo nebati katran muhammen bedeli 5000 lira muvakkat teminatı 375 lira olup açık eksiltmesi 24 - 8 - 938 çarşamba günü saat 10.30 da yapılacaktır.

İstanbul Vakıflar Direktörlüğü İlânları

	Muhammen aylığı Lira. Kr.
Bahçekapıda 4 üncü Vakıf hanın zemin katında 58 No. mağaza	115 00
„ „ „ „ „ „ 60 „ „	105 00
„ „ „ „ „ „ 62 „ „	105 00
„ „ „ „ „ „ 64 „ „	115 00

Yukarda yazılı mağazalar teslimi tarihinden 941 senesi Mayıs sonuna kadar kiraya verilmek üzere açık arttırmaya çıkarılmıştır.

İstekliler 9 Ağustos 938 salı günü saat on bire kadar Çemberlitaşta İstanbul Vakıflar Başmüdürlüğünde Vakıf akarlar kalemine gelmeleri. (4895)

Askerî Fabrikalar Umum Müdürlüğü

Ticaret Şubesinden :

200 Ton elektrolit bakır

Yukarda miktar ve cinsi yazılı malzeme acele satın alınacaktır. İsteklilerin fiyatlı tekliflerini 26 ağustos 938 cuma günü saat 14 de Ticaret şubesine vermeleri.

Şartname her gün saat 13.5 - 15,5 arasında Ankarada Ticaret Şubesinden İstanbulda - Fındıklıda Satınalma Komisyonundan alınabilir . (2880) (5171)

Müsabaka İmtihanı

Türkiye Cümhuriyeti Ziraat Bankasından :

1. — Bankamıza müsabaka ile (10) müfettiş namzedi alınacaktır.

2. — Bu müsabakaya girebilmek için Siyasal Bilgiler veya Yüksek İktısat ve Ticaret okullarından veyahut Hukuk Fakültesinden veya bunların yabancı memleketlerindeki muadillerinden diplomalı olmak lâzımdır.

3. — Müsabaka 7, 8 ve 9 Eylûl 1938 günlerinde Ankara ve İstanbul T. C. Ziraat Bankalarında yazı ile yapılacak ve kazananlar Teşrinievvel için de sözlü bir imtihana tâbi tutulacaktır.

4. — Müfettiş namzetlerine (140) lira aylık verilir. Askerliklerini yapmak üzere ayrılan müfettiş ve müfettiş namzetleri askerlikten avdetlerine kadar maaşsız mezun sayılırlar.

Müfettiş namzetleri iki senelik bir stajdan sonra müfettişlik imtihanına tâbi tutulacaklar ve kazanırlarsa 175 lira aylıkla müfettişliğe terfi ettirileceklerdir. "Yeni kanunumuz mucibince bankamız memurları da tekaütlük hakkını haizdirler."

5. — İmtihan programı ile sair şartları gösteren matbualar Ankara, İstanbul ve İzmir T. C. Ziraat Bankalarından elde edilebilir.

6. — İstekliler, aranılan vesikaların asıllarını veya noterden tasdikli suretlerini bir mektupla Ankarada Türkiye Cümhuriyeti Ziraat Bankası Teftiş Heyeti Reisliğine vermek veya göndermek suretiyle müracaat etmelidirler. Bu müracaat mektubiyle vesikaların en geç 24-8-1938 tarihinde Teftiş Heyeti Reisliğine gelmiş olması meşruttur. (2397) (4402)

Devlet Basımevi Direktörlüğünden :

Devlet Basımevinde mevcut kırma makinelerinde çalışmak üzere işçi alınacaktır. Kırma makinesinde çalışmasını bilen işçilerin Direktörlüğe müracaatları. (5107)

Edirne Meriç Su İşleri Şubesi Mühendisliğinden :

1. — Eksiltmeye konulan iş: Edirne civarında Meriç nehri sağ sahilinde bulunan Bosna köyünün feyezandan kurtulması için yapılacak sedde ve mahmuz inşaatı keşif bedeli 51305,92 liradır.

2. — Eksiltme 15/8/938 tarihine rastlıyan Pazartesi günü saat 12 de Edirne Hükûmet konağında Meclisi Umumî salonunda toplanan Su Eksiltme komisyonunca kapalı zarf usulile yapılacaktır.

3. — İstekliler eksiltme şartnamesi, mukavele projesi, Bayındırlık işleri genel şartnamesi, umumî su işleri şartnamesi, hususî şartname, vahidi fiat cetvelini ve projeleri 256 kuruş mukabilinde Edirne Trakya Umumî Müfettişlik binasında Meriç Su İşleri Şubesi Mühendisliğinden alabilirler.

4. — Eksiltmeye girebilmek için isteklilerin 3815,29 liralık muvakkat teminat vermesi ve 15bin liralık Nafia Su İşleri veya bu kabil Nafia işleri başarmakta fennî kabiliyeti olduğuna dair Nafia Vekâletinden alınmış müteahhitlik vesikası ibraz etmesi.

5. — İstekliler teklif mektuplarını ikinci maddede yazılı saatten bir saat evveline kadar Meriç Su İşleri Şubesi Mühendisliğine vermeğe mecburdurlar.

Postada olan gecikmeler kabul edilmez. (4894)

Devlet Basımevi Direktörlüğünden :

Tipo makinesiyle basılacak 57X82 1/16 kıtasında iki okul kitabının biri 70.000 diğeri 30.000 sayı üzerinden basım ve cilt işi her kitap ayrı bir iş olarak pazarlıkla açık eksiltmeye konulmuştur. Kitabın kâğıt ve cilt malzemesi basımevimizce temin olunacaktır. Eksiltme ve ihale 8 - 8 - 938 pazartesi günü saat 10 da Devlet Basımevi Direktörlüğü günde biribirini müteakip yapılacaktır. Muhammen bedelleri birinin 1561.50 lira ve diğerinin 1117.50 lira ve muvakkat teminat miktarları da bu bedellerin % 7.5 nisbetinde olup usulü dairesinde isteklilerin eksiltme zamanından bir saat evvel bu teminatları Devlet Basımevi veznesine yatırmış olmaları lâzımdır. Eksiltmeye iştirak edeceklerin 2259 sayılı kanunun 2 nci maddesi gereğince lâzımgelen teknik ehliyetlerini haiz bulunduklarına dair mahallî Ticaret Odasından alınmış bir mektup getirmeleri ve eksiltmeye konulan kitap nevinden bir okul kitabını muvaffakiyetle basmış olduklarını isbat eden belge ve işleri de göstermeleri lâzımdır.

Genel şartname Devlet Basımevi Direktörlüğünde parasız olarak verilir. (5128)

KANZUK

SAÇ EKSİRİ KOMOJEN

Saçları besler, köklerini kuvvetlendirir, dökülmesini önler, kepekleri giderir.

İNGİLİZ KANZUK ECZANESİ

Beyoğlu — İstanbul

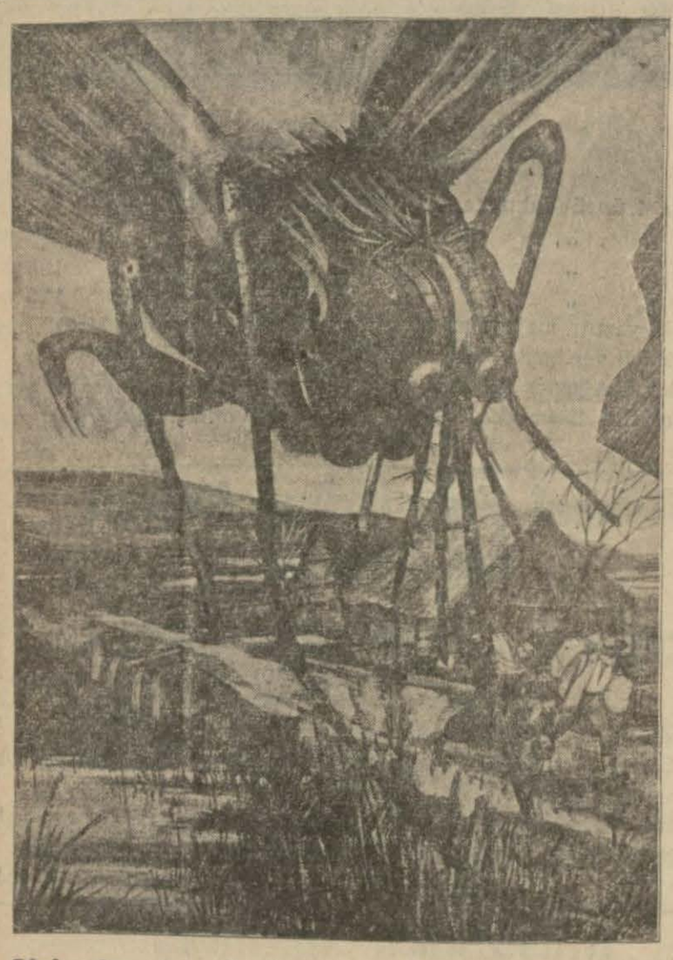

FAYDA

Sizi sıtmadan da koruyacak yegâne devadır. Bütün bulaşık hastalıkları taşıyan sinekler sıtma ve malaryayı da evinize, köyünüze ve yurdunuza taşırlar. Bu pis ve mikrob taşıyan hayvanları kökünden öldürmek ancak

FAYDA

ile kabildir.

En küçük tenekesi **20** - Çeyrek litrelik tenekesi **30** - Yarım litrelik tenekesi **45** - Bir litrelik tenekesi **70** - 5 litrelik tenekesi **300** kuruştur. Toptancılara tenzilât.

Hakikî Dostun Tavsiyesi Budur :

Sabah, öğle ve akşam her yemekten sonra

RADYOLİN

Yurdda ittifak haline gelen bu kanaati tesise niçin ve nasıl muvaffak oldu ?

Çünkü "RADYOLIN,, in terkibi yüksek bir kimya şaheseridir.

Çünkü bütün "RADYOLIN,, kullananların dişleri temiz, sağlam ve güzeldir.

Çünkü "RADYOLİN,, emsalsiz rağbeti dolayısile hiç stok yapmadığı için mütemadiyen taze piyasaya çıkar

Çünkü "RADYOLIN,, diğer macunlara nazaran çok ucuzdur.

Artık bütün bunlardan sonra "RADYOLIN,, kullanan on binlerce kişinin nekadar haklı olduğunu anlamak kolaylaşır.

Sabah, Öğle ve Akşam Her Yemekten Sonra

HANGİ RENK SİZİ MES'UD EDER ?

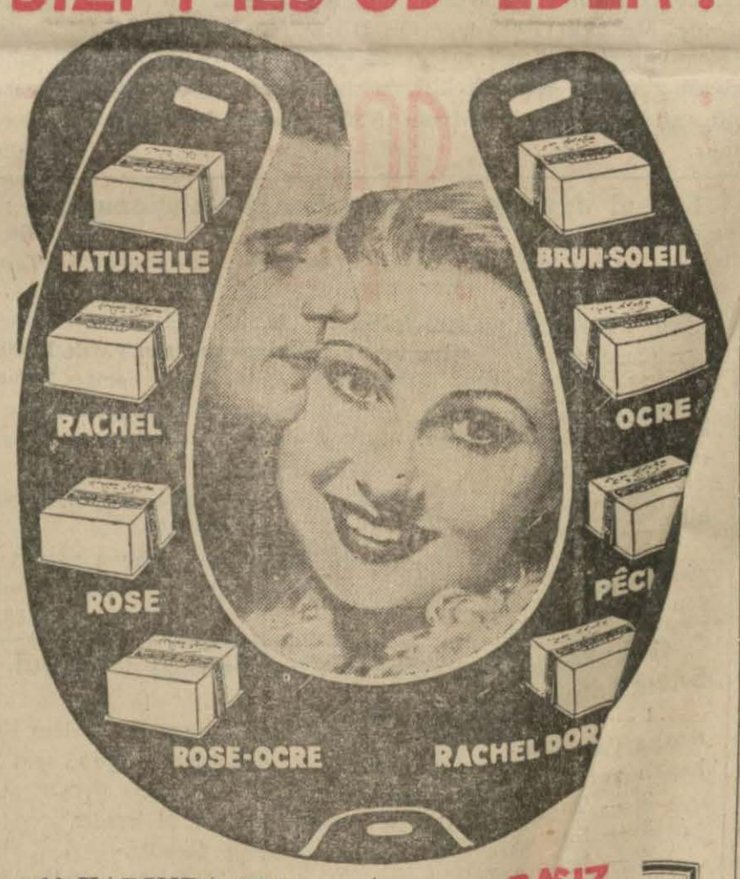

10 KADINDA 9 U FENA RENKTE BİR PUDRA KULLANIR

Fena renkte bir pudra, yüzünüze korkunç bir makyaj manzarasını verir ve sizi olduğunuzdan daha fazla yaşlı gösterir. Teninize uygun renkte bir pudra intihap etmenin yegâne çaresi, yüzünüzün bir tarafında bir renk ve diğer tarafında başka renk pudra tecrübe etmektir. Bu tecrübeyi hemen bugün size, parasız olarak verilecek yeni ve cazip renklerdeki Tokalon pudrasile yapınız. Bu yeni "Cild renkleri,, (Kromoskop) tabir edilen en son ve modern bir makine vasıtasile karıştırılmıştır. Sihrâmiz bir göz, tam ve kusursuz bir incelikle renkleri intihap eder.

Tene gayet uygun bu pudra sayesinde artık makyajlı bir yüz görünmiyecektir. Tokalon pudrası, imtiyazlı bir ... dairesinde "Krema köpüğü" karıştırılmıştır. Bu sayede ...

PASİZ

Bu siz yeni "Cenkleri" tecedilebilir.

...ranın se sabit kalmasını temin gibi pudranın cildin ybii ifrazatını massetm ve bu suretle cildin kuru a ve sertleşmesine ve bin buruşuklukların zuhua mâni olur. Her vakit ...k köpüğile karıştırılmış ... Tokalon pudrasını kul... ve birkaç gün zarfında ...zde yapacağı cazip tekem... görünüz. Daima kutuların ...erindeki Tokalon ismine dik... ediniz. Teninize uygun renk ...tihabında tereddüt ettiğiniz... lûtfen Istanbulda 622 No. posta kutusu adresine (Tokalon pudrası 8) rumuzile vâki olacak talepte size memnuniyetle, muhtelif renklerde nümunelik altı ufak paket pudra göndereceğiz.

T. C. ZİRAAT BANKASI

PARA BİRİKTİRENLERE 28,800 LİRA İKRAMİYE VERECEK

Sermayesi : 100.000.000 Türk Lirası
Şube ve Ajans adedi : 262

Ziraat Bankasında kumbaralı ve ihbarsız tasarruf hesaplarında en az 50 lirası bulunanlara senede 4 defa çekilecek kur'a ile aşağıdaki plâna göre ikramiye dağıtılacaktır:

4	Adet	1,000	liralık	4,000	Lira
4	„	500	„	2,000	„
4	„	250	„	1,000	„
40	„	100	„	4,000	„
100	„	50	„	5,000	„
120	„	40	„	4,800	„
160	„	20	„	3,200	„

DİKKAT: Hesaplarındaki paralar bir sene içinde 50 liradan aşağı düşmiyenlere ikramiye çıktığı takdirde % 20 fazlasile verilecektir.

Kur'alar senede 4 defa, 1 Eylûl, 1 Birincikânun, 1 Mart ve 1 Haziran tarihlerinde çekilecektir.

Bütün dünya **POKER PLAY** *tıraş bıçaklarını kullanıyor*

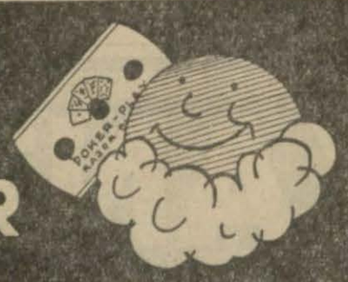

Bu akşam

Büyükdere : Beyaz Park Yüzme Havuzunda

Bayan **SAFİYE** ve arkadaşlarının ilk yaz **KONSERİ**

Mehtablı bir geceyi Boğazın en güzel yerinde **SAFİYE** ve arkadaşlarının sureti mahsusada hazırladıkları **KONSERİNİ** dinliyerek ve sabaha kadar **ÇİÇEK BALOSUNUN** Neşe dolu eğlencelerile geçiriniz. Masalarınızı evvelden tedarik edebilirsiniz.

Duhuliye yoktur. Telefon: 32 - 43

Bu akşam saat 21 den itibaren : Sarıyerde

CANLI BALIK

Gazinosunda meşhur Ladany Macar bayan orkestrası

tarafından büyük **Konser** ve bunu müteakip çok zengin **Varyete Programı**

Marina Palmero, Duo Tarzan, Spiridis ve Gregoryan, Fleri ve Plinos varyete unmaraları.

ile sabaha kadar CAZ ve DANS. Avdet için otobüs temin edilmiştir. Masalarınızı evvelden tutunuz. Tel: 32,90

SOLUCAN dediğimiz barsak KURDLARI

Ekseriyetle çocukların bağırsaklarına yapışarak kanlarını emmek suretile büyüyen ve eyen muzur hayvanlardır. Bunlar

HAZIMSIZLIĞA, KANSIZLIĞA ve bir çok HASTALIKLARA

sebeb olurlar. Ekseriyetle karın şişmeleri, burun ve makad kaşınmaları, ish oburluk, salya akması, baş dönmesi ve daha birçok gayribiî haller görünür. Bunun ilâcı çocuklara verilmesi pek kolay olan

İSMET SANTONİN BİSKÜİTİ

dir. Kutularının de sureti istimali yazılıdır. Okuyunuz, her eczanede fiatı 20 kıştur. Yalnız (İSMET) ismine DİKKAT.

Rahatını, kesesini sevenlere tavsiye

KUŞTÜYÜ kullanınız

1 Liraya Kumaşıyle Kuştüyü Yastıklar

Yor, şilte ve yastıklarda mühim tenzilât yapıldı. Kuştüyü kumaşının en iyisi ve her rengibulunur. Fiatlar çok ucuzdur. Adı İstanbul Çakmakçılar yokuşu Kuştüyü fabrikası. Tel 23027 Şubeyerlerimiz: Ankarada, Beyoğlunda Yerli Mallar pazarı

NASIR LARI

2 - 3 günde ağrısız çıkarmak için

Beşir Kemal NASIR İLACI

Bölge Sanat Okulu Direktörlüğünden :

İstanbul Bölge Sanat Okulu için talebe kaydına 8 ağustos pazartesi başnalacaktır. Parasız yatılılık imtihanlarına gireceklerin kayıt işi 18 ağustosta sona erer.

Paralı yatılı ve yatısız talebe kaydına 28 eylüle kadar devam edilecektir. Bu arada Ankaradaki inşaat usta okulu ile diğer Bölge Sanat okulları için de İstanbul ve civarında bulunan isteklilerin kayıtları okulumuzda yapılacaktır. (5151)

Yalnız

EVİNİZDE değil CEBİNİZDE bile

Bir şişe

bulunmalı

NERVİN

ASABÎ ÖKSÜRÜKLER
BAŞ DÖNMESİ
BAYGINLIK
ÇARPINTI
UYKUSUZLUK ve

SİNİRDEN

ileri gelen bütün Rahatsızlıkları

İYİ EDER

Karaciğer Buhranları

Bazı bazı bir ufak karaciğer buhranı geçiriyorsunuz. Alınması lâtif ve kolay olan MAZON'dan sabahları aç karnına bir kahve kaşığı almağı tecrübe ediniz. Karaciğerlerin nasıl daha iyi gideceğini görürsünüz.

Ayni zamanda varsa **KABIZLIĞI** defedecektir. Mide ve BARSAKLARINIZ daha muntazam işliyecek, vücudünüzde bir ferahlık hissedecek, iştihanız ve sıhhatiniz düzelecektir.

MAZON

MEYVA TUZU

KAYIP- Çölemerk Askerlik Şubesinden aldığım terhis tezkeremi kaybettim. Yenisini alacağımdan hükmü yoktur.

Çerkeşin Ovacık Nahiyesinden Hüseyin oğlu Ahmet 322

Sahibi ve umumî neşriyatı idare eden Ahmet Emin YALMAN. Gazetecilik ve Neşriyat Türk Limitet Şirketi. Basıldığı yer TAN Matbaası.