CUMA
10
TEMMUZ
1936

TAN EVİ
Gazetecilik, Matbaacılık, Klişecilik
TELEFON : 24318, 24319, 24310.
TELGRAF : TAN, İSTANBUL
İKİNCİ YIL — No. 440.
5 KURUŞ

TAN

SİYASAL GÜNDELİK GAZETE

Orta mektep muallimligi tahriri imtihanlarında kazananların tam listesini üçüncü sayfamızda neşred yoruz.

Fransa Akdeniz anlaşmasından ayrıldı!

Boğazlar Konferansı yine tâlik edildi

ingiliz projesinin okunuşu bitti, boğazlar komisyonunun lağvı münakaşa edildi

Sovyetler Karaden:ze yalnız hafif gemilerin girmesını istiyorlar
Karadedizden çıkacak Rus filosunun tahdidine razı olmıyorlar

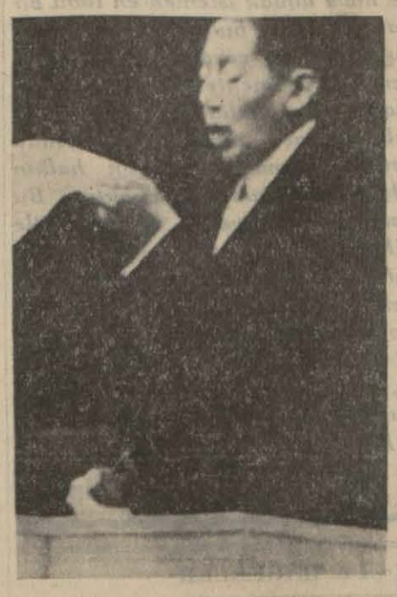

Montrö Konferansında Tevfik Rüştü Aras ve Titülesko

Londra, 9 (Tan) — Kabine bu sabah haftalık mutad toplantısını yapmış ve bilhassa Boğazlar konferansında zuhur eden ihtilâfla meşğul olmuştur.

Montröden alman haberlere göre konferans, bu sabahki celsesinde 16, 17 ve 18 inci maddeleri tetkik etmiştir. 17 inci madde kabul edilerek, 16 ıncı ve 18 inci maddelerin tetkiki tâlik edilmiştir.

Türkiye başmurahası ve Hariciye Vekili Rüştü Aras Boğazlar komisyonunun lâğvını istemiştir. Romanya, Yunanistan ve Bulgar heyetleri Türk talebine kuvvet vermişlerdir.

Fransız ve Ingiliz heytleri ise komisyonu bazı tadilât yapmak suretile saklamğa taraftar olduklarını söylemişlerdir.

Konferanstaki gergin vaziyet teskin edilmiştir.

Titülesko İngiltereyi tahtie ediyor

Montrö,9 (A.A.)— Sovyetler Birliği murahhas heyeti, Ingiliz projesinin 23 üncü maddesine bir fıkra ilâvesini teklif etmiştir. Sovyetler Birliği, 1, 5, 9 ve 16 ıncı maddelerin, mütecaviz bir devlete karşı alınacak tedbirleri tahdit edecek ve yahut tecavüze uğrıyan devlete yardım için harp gemilerinin Boğazlardan geçmesini meneyliyecek bir tarz-

[Arkası 5 incide

Asamblede neler gördüm neler işittim?

Habeş misalinden çıkan ders: Evvelâ kuvvet sonra müşterek emniyet

Evvelâ kendi toprağınızı kendiniz, kimsenin yardımını hesaba katmadan müdafaa edecek vaziyette olacaksınız, ondan sonra herhangi bir dostun yardımına güveneceksiniz. Maalesef bunun haricinde henüz hiçbir devlet için bir emniyet kuvvei müeyyedesi yoktur.

3

Cenevre, 4 Temmuz

Habeş Imparatorunun bütün salon tarafından dikkatle dinlenen sözlerinin tarihî vesika olarak Uluslar Kurumu kâğıtları içinde hususi bir yer alacağına şüphe yoktur. Söylediği sözlerin dinliyenler üzerinde derin bir tesir yaptığı elle tutulur gibi sarihti. Habeşistanın Uluslar Kurumundaki eski delegesi meşhur Jeze tarafından yazıldığı söylenen bu beyanatta, Haile Selâsiye hulâsatan şöyle iddia ediyordu:

"Habeşistan bir mütecavizin taarruzuna uğradı. Memleketim yakıldı, yıkıldı ve beynelmilel hukuk ve nizamlar ayak altına alınarak memleketimin halkı başına aylarca boğucu gaz yağmurları yağdırıldı. Bu cemiyetin bir azası olarak müracaat ettik, İtalya mütecaviz ilân edildi, ve yine bu kurumun bir uzvu olarak bize emniyet ve istiklâlimizin masun kalacağı vait ve taahhüt edildi.

Biz, Uluslar Kurumunun bu teminatına güvenerektir ki, gayri müsavi ve şartları arasında nisbet olmıyan bir harbi kabul etmek mecburiyetinde kaldık. Zecrî tedbirler ilân edildi. Fakat bu zecrî tedbirleri istiyerek gayrikâfi ve istiyerek fena tatbik ettiniz. Bir taraftan zecrî tedbirler tatbik ettiniz, diğer taraftan aylar ve aylarca Italyanların Süveyş kanalından bütün asker ve vasıtalarını geçirmelerine müsaade ettiniz. Bu harp esnasında Italyanların benim şahsî menfaatlerimi temin ve buna mukabil memleketime ihanet etmekliğim için muhtelif defalar yaptıkları gizli tekliflerin hepsini reddettim ve daima sizlere, Uluslar Sosyetesine güvendim. Netice şu oldu ki, memleketim istilâ edildi ve evvelce mütecaviz mükâfatlandırılmıyacak denirken şimdi bazı büyük devletlerin parlâmentolarında Habeşistanın işgali dolayısile zecrî tedbirlere lüzum kalmadığı tarzında müzakereler okuyorum. Bu ne demektir? Eğer böyleyse, bu takdirde Uluslar Kurumu paktının umumî manası nedir? Söyleyiniz bana: Memleketime döndüğüm zaman size güvenerek harbetmiş ve istilâya uğramış halkıma ne cevap vereyim? Benim sizden istediğim verilen sözün tutulması, pakta hürmet edilmesidir. Yalnız Habeşistanın değil, ayni zamanda bu Uluslar Kurumunun da hayatı mevzuu bahistir. Ilk defadır ki, bir devlet reisi bizzat gelerek, bu kürsüde söz alıyor ve hak ve adalet istiyor. Çünkü gene ilk defadır ki, bir devlet, bu kadar alenî şekilde, bir mütecavizin tahrip ve istilâsına terkediliyor. 52 milletin bir mütecaviz karşısında âciz olacağını

[Arkası 5 incide]

Ali Naci KARACAN

İngilterenin Akdeniz filosu tenkis ediliyor

Akdenizde İtalyanlar şimdi rahat hareket edecekler

Londra, 9 (Tan) — Italyan Habeş harbinden dolayı takviye edilmiş olan Akdenizdeki Ingiliz filosu, zecrî tedbirlerin lâğvından sonra eski vaziyetine getirilecektir.

Halen Akdenizde bulunup normal

[Arkası 5 incide

Son dakika

Fransa Akdeniz paktından çıkıyor

Paris, 9 (A.A.) — Havas bildiriyor:

Fransız hükûmeti, Milletler Cemiyetinin zecrî tedbirleri 15 temmuzdan itibaren kaldırmak hakkında aldığı karar üzerine, Italyan - Habeş ihtilâfı esnasında Italyanların Akdenizde bir tecavüzü ihtimaline karşı vücuda getirilen yardım anlaşmalarının hükümsüz bir hale gelmiş oldukları telâkkisinde bulunduğunu resmen Londra ve Romaya bildirmiştir.

Yunan sularında İtalyan gemileri!

Atinada hayret ve infial var. Yunan hükûmeti Romada teşebbüs yaptı

Atina 9, (Tan) — İtalyan gemilerinin son günlerde hukuku düvel ahkâmına muhalif olarak Şarkî Akdeniz Yunan adalarındaki faaliyetleri bura mahfellerinde infial ve hayret uyandırmıştır.

Giritten bildirildiğine göre, İtalyanın on iki ada üssübahrisine mensup iki torpito muhribi ile iki deniz tayyaresi Giridin Trihonisi burnuna gelip hiç kimseye haber vermeden tevakkuf etmişlerdir.

Sisam adasından gelen telgrafta da yine Italyan ordusuna mensup tayyarelerin ada üzerinde birçok uçuşlarda bulunduğu bildirilmektedir.

Hükûmet, Roma makamatı nezdinde İtalyan harp gemilerinin Yunan sularına girmesi münasebetile teşebbüslerde bulunmuştur.

İsmet İnönü Ankarada

Ankara, 9 (Tan) — Başbakan General Ismet Inönü, bu sabah şehrimize dönmüş ve durakta bakanlar ve mebuslarla bakanlıklar ileri gelenleri tarafından karşılanmıştır .

Bulgar Kralı İtalyaya gitti

Sofya, 9 (A.A.) — Kral Boris bugün semplonla İtalyaya hareket etmiştir. Bulgar kralı orada kısa bir müddet İtalyan Kral hanedanının misafiri olacaktır. Bulgar Kralı mütenekkiren seyahat etmektedir.

İngiltere silâhlanıyor!

Bütçeye 60 milyon liralık tahsisat daha ilâve edildi

Bu yıl 16 parça harp gemisi inşa edilecektir, ayrıca silâh fabrikalarına siparişler veriliyor

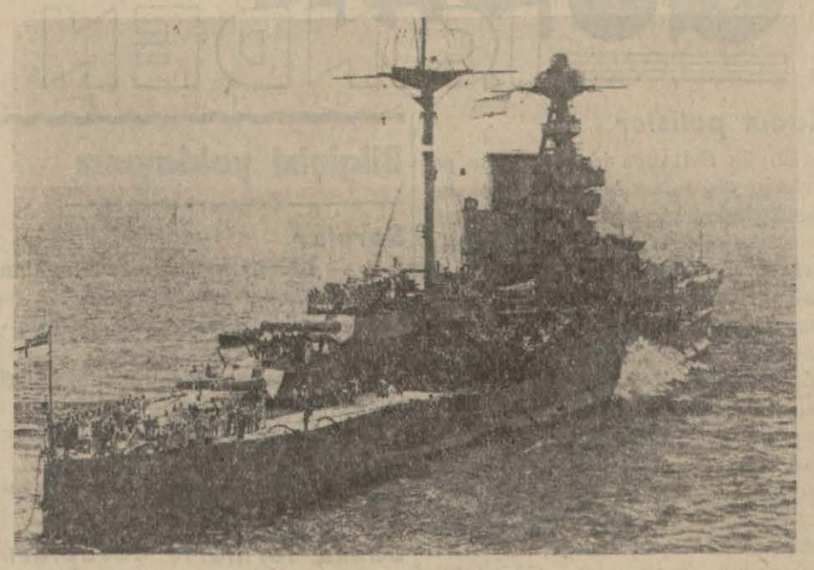

Ingiliz harp gemilerinden biri

Londra, 9. (A.A.) — Kara, deniz ve hava ordularına tahsis edilen munzam bütçe bugün neşredilmiştir. Hava kuvvetlerine on milyon liralık bir fazla tahsisat ayrılmış ve böylelikle bu kuvvetler bütçesi, geçen senenin 25 milyonuna mukabil,

[Arkası 5 incide]

Habeş fütuhatı dolayısile İtalyanın halledeceği bazı mühim işler varmış?

Brükseldeki Lokarno konferansına İtalya ile Almanyanın iştirak etmiyeceği teyit ediliyor

Roma, 9 (A.A.) — Italyan olimpiyad komitesi, Italyanın 1940 senesi olimpiyadlarının tertipi için evvelcekoymuş olduğu namzedliğini geri alacağını beyan etmektedir. Italya, o seneki olimpiyadlar için Japonyanın namzedliğine müzaharet edecek ve 1944 senesi olimpiyadlarının Romada yapılmasını temine çalışacaktır.

Ayni komite, Italyanın 1940 senesi olimpiyadlarını tertipten vazgeçmesinin sebebi Habeşistan fütuhatı dolayisile halledeceği bir takım meseleler bulunması olduğunu ve bu meselelerin Italyanın bütün enerjisini sarfetmesini icabedecek derecede mühim olduğunu ilâve eylemektedir.

İtalya Lokarno konferansı toplantısına iştirak edecek mi?

Paris, 9 (A.A.) — Yakında Brük-

[Arkası 5 incide]

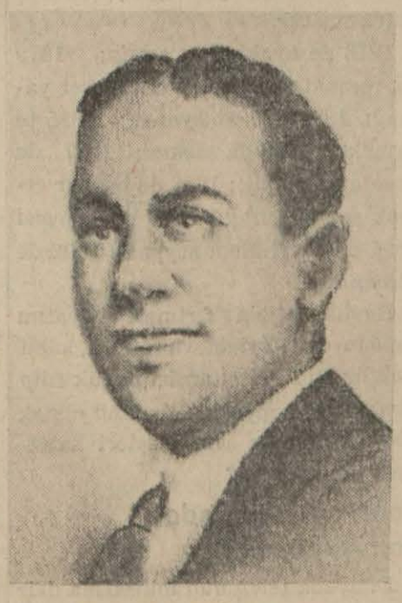

Italya Hariciye Nazırı Kont Ciyano

Doktor Muhlisin ölümü

Ehli hibre bu işte hiç bir kimseyi suçlu görmedi

Ne Profesör Nisen ne muavinleri ne de sonradan ameliyat yapanın mes'uliyetleri yok

Ehli hibreden Dr. Akil Muhtar, Prof. Nissen, ehli hibreden Dr. General Besim Ömer

Geçen şubat aymda Manisada attan düşerek ayağı kırılan Manisa hastanesi baş doktoru Muhlisin buraya getirilerek kendisine profesör Nissen tarafından ameliyat yapıldığını, fakat bu ameliyatın ertesi günü "Nissen,, in Romaya gittiğini, hasta bir hafta hastanede kaldığı zaman yaranın kangren olduğunu, bilâhara operatör Mim Kemal tarafından tıbbî müdahalede bulunulmuş ise de bu yolda çok geç kalınmış olduğu cihetle Muhlisin kurtarılamadığını yazmıştık.

Bunun üzerine Muhlisin eşi müddei umumîliğe müracaat etmiş,iş tıbbı adliye havale edilmiş, fakat adlî tıp meclisi ortada bir suç görememişti.

Nihayet Muhlisin eşi tarafından Adliye Vekâletine baş vurulmuş ve kâlet te işi ehemmiyetle nazarı dikkate alarak meselenin tetkikini bir ehli hibreye havale eylemişti.

Doktor Akil Muhtar, operatör Ali Rîza Faik, operatör Ahmet Kemal Nisaiyeci General Besim Ömerden mürekkep olan ehli hibre tetkiklerini evvelki gün bitirmişti.

Dün tekrar toplanan bu heyet hazırlanan raporu bir daha gözden geçirmiş ve dün akşam bu raporun birer suretini müddeiumumiliğe üniversite rektörlüğüne vermiştir.

[Arkası 5 incide]

Mekteplerde yapılacak ıslahat

Maarif Vekili tetkikat için yakında şehrimize geliyor

Istanbul Universitesinin Bayazıt meydanından görünüşü

[Yazısı 5 inci sayfada]

GÜNAŞIRI

Bekâr odası

Kapıyı, hırpani kılıklı bir oğlan açtı. İçerisi, bir kahve odasından farksız: Sigara dumanı dolu. Peykede yağ lekeleri. Oturmadan evvel bir el vurayım dedim: Tavana bir toz bulutu savruldu. Pencere, açılmıyor: Kalın bir pas tabakası, camla çerçeveyi biribirine lehimlemiş.. Yerde, sigara külleri ve ezilmiş sigara nalşları...

Önümde iki kişi oturuyor: Birinin ensesinde, sönmüş yanardağ ağızları gibi çiban patlakları. Doğduğu gündenberi tarak görmemiş bir kafa. Ceket bir meyhane listesinden farksız: Üstünde her içkinin ve her mezenin lekesi var... Öbürü, mintanının kolları sıvalı bir çocuk. Yaşı daha küçük olduğu için, geçirdiği seneler, onu, yanındaki kadar kirletememiş. Fakat, istikbale hazırlanıyor.

Onları seyrederken, bacağım tatlı tatlı kaşındı. Pantalonumun paçasını çektim: İri bir tahta kurusu, tombul gövdesinde kanımdan bir damla, yuvarlanarak yürüyor.. Kendimi sokağa dar attım.

Size anlattığım bu bekâr odası, belediye memurlarının, saatine, vesikasına, ruhsatiyesine bakmaktan, içerisine bakmaya vakit bulamadıkları kira otomobillerinden biridir!

Orhan SEYFİ

GÜNÜN İÇİNDEN

Kadın polisler

Büyük Britanya idaresi kadın polislerin yaptıkları hizmetleri çok beğendiğinden hiç olmazsa Londrada bunların adetlerini arttırmağa karar vermiş. Kadın polisler, bundan sonra fahişeleri daha ziyade nezaret altına alacaklar, çocukları himaye edecekler ve sarhoş kadınları tevkif edeceklermiş. Polis mesleğine girecek kadınların yirmi dörtle otuz beş yaş arasında olması lâzımmış. Bundan başka şu şartlar koşulmakta imiş:

"Polis olacak kadınların bacaklarında varıs olmıyacaktır. Ayakları düz taban olmıyacaktır. Göğsü büyük ve etli olmıyacaktır. Bunlar, ne çok güzel, ne çirkin olacaklardır.,, Ayrıca iki aile babası polis mesleğine girecek bir kadını beş senedenberi tanıdıklarına, çabuk sinirlenmediğine, gayet iyi ahlâk sahibi olduğuna, hiddete sürüklenmeden herhangi bir münakaşaya girişebileceğine dair şehadette bulunacaklarmış!

Güzel değil mi?..

Çok bekârlar, hem de inatçı bekârlar, bu evsafta kadını bulsalar, bunlara polis mesleğini tavsiye etmezler, derhal kendilerile evlenirler-

Gorki'nin hayatı

Meşhur ve büyük Sovyet edibi Maksim Gorkinin ölümünden sonra bıraktığı kâğıtlar arasında hayatına dair kendi eliyle yazdığı şu fıkra bulunmuştur.

1878 de ayakkabıcı çırağı; 1879 da ressam çırağı;; 1880 de aşçı yamağı, 1884 te komisyoncu; 1885 te ekmekçi; 1886 da şarkıcı; 1887 de gazete müvezzii;; 1888 de intihar etmek san'ati çırağı; 1890 da kopyeci 1891 de devri âlem seyyahı, 1892 de romancı...

Büyük edibin fırtmalı hayatını bundan daha iyi tasvir etmek kabil olabilir mi? Fakat acaba büyük edip olmak için kopyecilik te dahil olmak üzere bütün bu merhaleleri katetmek mi lâzımdır?

Telefonla nekadar konuşuyoruz ?

Dünyada telefonun inkişafma dair şayanı dikkat bir istatistik neşredilmiştir. Bilir misiniz dünya yüzünde, hiç olmazsa medenî memleketlerde ne kadar telefon ahizesi vardır? 35 milyon. Telefon mükâlemesine gelince bunun miktarı da 35 milyardır. Bu hesapça dünyada iki milyar insan olduğuna göre herkes muhakkak 17 telefon mükâlemesi yapıyor demektir.

Fakat yine telefonda gevezelik yapmakta Amerikalılar birinci gelmektedir. Sözde Amerikalılar çok sükûtî insanlardır değil mi?...

Ümitsizler !

Uluslar Kurumu muhtelif ihtilâfları sulhen halle yarayan bir müessesedir. Bütün anlaşamamazlıklar oraya gelir. Ve gûya oradan bir ümit beklenir.. İşte ümidin mabedi olan Uluslar Kurumu ümitsizliğin mihrakı olmuştur.

Bütün ümitleri suya düşen Negüsün Uluslar Kurumundaki nutkundan bahsetmek istemiyoruz.

Çekoslovakyalı gazetecinin de asamble toplantısında kendi kendisine verdiği ceza bu ümitsizliğin bir nişanesidir.

Cenevre ümitlilerin değil ümitsiz-

Bilginizi yoklayınız

Sorular

S — Kömür madenleri dünyanın en çok nerelerinde bulunur?

S — Madagaskar kimin idaresindedir payitahtı neresidir?

S — Amerikanın istiklâline hangi hâdise âmil olmuştur?

S — Ilk renkli afişler ne zaman yapılmıştır?

S — Entertayp makineleri ne zaman icat edilmiştir?

Dünkü soruların cevapları

S — Danzig neredediir nüfusu ne kadardır?

C — Danzig Polonya ile Almanya arasında Baltık denizi üzerinde serbest bir şehirdir. Vistül nehrinin mansabının civarındadır. 200,000 nüfusu vardır. Bu nüfusun mühim bir kısmı da Lehtîr.

S — Kongoyu kim almıştır?

C — Kongo ikinci Lepold tarafından Belçikaya hediye edilmiştir?. 2.380.000 kilometro murabbaıdır ve Belçikadan 83 defa büyüktür.

S — Paristeki büyük zafer âbidesi ne zaman yapılmıştır.

C — Bu âbidenin yapılması Napolyon tarafından 1806 da emredilmiş, ve sonra Salgren tarafından yapılmıştır. 1836 da küşat edilmiştir.

S — Meçhul askere bir Kabir yapmak ne zaman düşünülmüştür?

C — Umumi harpten sonra Fransada böyle bir kubbe yapılmış ve muhtelif harp cephelerinden merasimle 12 asker cesedi Parise getirilmiştir. Harpte gözleri âma olan bir asker içlerinden birisini işaret etmiş ve bu zafer âbidesinin önüne meçhul asker nâmı altında gömülmüştür.

S — Bugün lâlelerile meşhur olan Holandaya ilk lâle soğanı nereden gelmiştir?

C — Lâle devri zamanında Edirneden ithal edilmiştir.

Adisababadaki maslahatgüzarımız

Italyan - Habeş harbinin banlangıcından az evvel Adisababaya tayin olunan maslahatgüzarımız Nizamettinin mezuniyet aldığını dün yazmıştık. Nizamettin Adisababadan hareket etmiştir. Maslahatgüzarımızın, on, on iki güne kadar şehrimize vâsıl olacağı ümit edilmektedir.

Nizamettinin Adisababadan uzak bulunduğu müddet zarfında, Habeşistandaki yurttaşlarımızın işleri fahrî konsolos Buchberger tarafından idare edilecektir.

Sultanahmet hafriyatında yeni mozayikler bulundu

Sultanahmette eski Bizans eserlerini bulmak için yapılan hafriyata devam edilmektedir. Profesör Bakster kendisile görüşen bir muharririmize hafriyatın yeni şekli etrafında şunları söylemiştir:

"— Tomruk sokağındaki B kolunda çıkan Bizans saraylarının ve duvarlarının zeminindeki kazı ilerlemektedir. Burada birçok mimarî parçalar bulunmuştur.

Sultanahmet camiinin arkasındaki A kolundaki mozayiklerin devam eden sahasında birçok yeniden eserler bulunmuştur. Burada yüz elli metro murabbalık bir mozayik üzerinde çalışmaktayız. Fazla toprak yüzünden burada bazı müşkülâta tesadüf etmekteyiz. Topraklar kaldırıldıktan sonra çok yeni ve mahallî mozayiklere tesadüf edeceğiz. Burada yaptığımız sondaj neticesinde yeni

ŞEHİRDE OLANLAR

Sandalla seyahat

2 Alman Karadenizden şehrimize geldi

Almanyanın Altona şehri polis direktörlüğü adlî muavini Vernergast ve zevcesi lâstik Padilbot ile Tuna ve Karadeniz yolile şehrimize gelmişlerdir. Bunlar, Peşteye kadar trenle gelmişler oradan Padılbota binerek Tunadan Karadenize çıkmışlardır. Bir Padılbottu da bindikleri padıbotun arkasına bağlamışlar ve eşyalarını ona koymuşlardır.

Vernergast, Hamburg konsolosumuzun bir mektubunu da getirmiş ve dün vilâyete gelerek vali muavini Hüdai Karatabana vermiştir. Yalnız mektup deniz yolculuğunda biraz ıslanmış olduğundan Vernergast:

— Kusura bakmayınız, deniz biraz nemli idi. demiştir.

Bir akşam gazetesi bunların Kara denizde büyük fırtına geçirdiklerini tehlike atlattıklarını, hattâ zevcesinin hastalanarak iyi olunca karadan Almanyaya döneceğini yazmıştır.

Kendisile görüşen muharririmize Vernergast demiştir ki:

Görüyorsunuz zevcem yanımdadır ve hasta değildir. Korkusu da yoktur. Esasen ne fırtına ve ne de tehlike geçirdik. Buradan Inebolu'ya, oradan Trabzona çıkacağız ve Trabzondan da İrana gideceğiz. İran dönüşü karadan Almanyaya gideceğiz.

Gümrüklerde

Muayene teşkilâtı da ıslah edilecek

Gümrüklerde ıslahata devam edilmektedir. Şimdiye kadar manifesto ve kontenjan şubelerindeki muamelât ıslah edilmiştir. Birkaç gün sonra gümrüğün muamele kısmında da ısrinde salahiyettar bir zatın söyledilahata başlanacaktır. Gümrük işlene göre, birkaç ay içinde, gümrük muamelâtı eskisine nisbetle daha basit bir hale gelmiştir. Bu zat, bugünkü muamelelerin daha sür'atle yapıldığını izah ettikten sonra diyor ki:

— Eskiden, İstanbul limanına gelen bir vapurdaki eşyanın gümrük muamelesine başlamak için tam bir hafta beklemek lâzımdı. Vapur tama mile boşanacaktır, eşya mavnalara yüklenecektir, bundan sonra gümrük ambarlarına sevkedilecektir, ambarlar malı teslim aldıktan sonra, gümrük muamelesine başlanacaktır. Bir malın bu safhalardan geçmesi için, en aşağı bir haftalık zamana mutevakkıf idi. Şimdi böyle değildir. Vapur limana geldikten sonra, tüccar, beyannamesini gümrüğe gösterir. muameleye başlanır. Gümrük muamelelerini basit bir hale getirmek için, en mühim merhaleyi geçmiş bulunuyoruz. Maamafih, gümrük işlerini daha merkezî bir hale getirmek için yapılacak işler çoktur. Gümrükte en mühim ve en hassas yerlerden biri de muayene teşkilâtıdır. Şimdi bu sahada ıslahat yapacağız.

İnhisarlar Vekâleti müsteşarının tetkikleri

Gümrükler ve inhisarlar vekâleti müsteşarı Adil şehrimizdeki tetkiklerine devam etmektedir. Dün de gümrük baş müdürlüğüne gelmiş ve öğleden sonra müfettişlerin yaptığı bir toplantıya riyaset etmiştir.

Müsteşar, yeni teşkilâtın tatbikatına ait meselelerle meşgul olduğu gibi son zamanlarda İstanbul baş müdürlüğü mıntakası dahilinde vuku bulan kaçakçılık ve hırsızlık vak'aları hakkında da izahat istemiş ve almıştır.

Adil tetkiklerinin sonunu aldıktan sonra cumartesi akşamı Ankaraya dönecektir.

Ne dersiniz?

Vapurlarda pencereler

Tramvaylarda giderken sağ taraf pencerelerinin açılıp sol taraftakilerin kapalı tutulması artık bir belediye yasağı halinden çıkıp bir âdet oldu. Zaten yasak, âdet haline gelmelidir ki kolaylıkla tatbik edilsin.

Sıcakların hepimizi Göksu testisi gibi sızdırdığı şu günlerde insanları tramvayda soğuk almaması için bu tedbirin sıkıca tatbik edilmesi gerekmektedir. Lâkin tramvaylar böyle olup dururken vapurlar maalesef hiçbir kaideye tâbi olmadan ve salona ilk giren ateşli adamın keyfine göre iki taraflı açılan pencerelerle nezlenin harman olduğu yer halini alıyor. Vapurda, hele sıcak günlerde hava almak istemek en tabiî bir haktır. Lâkin bunun için geniş geniş güverteler vardır. Salonlar, güvertede üşümekten ve soğuk almaktan korkanlara mahsustur. O sebeple hava almak için salonda pencere açmağa kalkmak halkın sıhhatile oynamak demektir. Bu noktayı belediyenin ehemmiyetle dikkat nazarına vazederken bir taraftan da vapur idarelerinden salon pencerelerinin böyle başıbozuk açılıp kapanmasının önüne geçmelerini haklı olarak isteriz. Halkta nezle, grip bilhassa dururken terlenen bugünlerde ancak bundan gelir.

Biz böyle düşünüyoruz.

Siz ne dersiniz ?

Evkaf idaresi

Eski Türk eserlerini tamir ettiriyor

Şehrimizde bulunan Evkaf umum müdürü Fahri, İstanbuldaki tetkiklerini bitirerek birkaç gün sonra Ankaraya gidecektir. Kendisile görüşen bir muharririmize umum müdür, Evkaf idaresinin bu seneki faaliyeti etrafında şu izahatta bulunmuştur:

"— Evkafın, ekalliyet emlâki üzerindeki mürakabesi kanun dahilinde devam etmektedir. Yeni evkaf kanununun tatbikatında henüz müşkülâta tesadüf etmedik. Satılan evlerden alınan yirmi senelik vergi tutarı da usulü dahilinde alınmaktadır.

Evkafla belediye arasında şimdilik bir ihtilâf yoktur,yalnız. iki taraf arasındaki bazı meseleleri halledecek olan hakem heyeti çalışmasına devam etmektedir.

Iki yüz bin liralık istikrazda bulunduk. Bu para ile Türk eserlerini ihya ve abideleri tamir etmekteyiz. Ecdadımızın bu ölmez kıymette olan yadigârlarını korumak için muntazam bir program dahilinde işliyeceğiz. Bunların tamiri için, müzeler umum müdürlüğündeki eski âsarı ve âbidatı koruma cemiyetile temasa girişilmiş, inşa ve tamir tarzları tesbit edilmiştir. Yapılacak işler başında, Süleymaniye, Lâleli,Sokullu, Azapkapıdaki Sinanın eseri olan cami, Mahmut Paşa, Mihrimah camileri gibi eserleri tamir edeceğiz. Bunlardan sonra da sırasına göre diğerlerini tamir ve ihyaya çalışacağız.

Bilhassa şimdiye kadar Edirne ve Trakya cihetine ehemmiyet verilmiş, Sultan Selim, üç şerefe gibi abidata 60 bin liradan fazla para sarfedilmiştir.

KUÇUK HABERLER

*** Eyüp hava kurumu piyangosu—** Hava kurumu Eyüp şubesi tarafından zengin bir piyango tertip edilmiştir. Piyango bu ayın 19 unda çekilecektir.

*** Inhisarlar umum müdürü —** İnhisarlar umum müdürü Mithat, inhisar işleri hakkında vekâletle temasta bulunmak üzere dün akşam Ankaraya hareket etmiştir.

*** Polonyalı seyyahlar —** Polonya bandıralı Zebroski vapuru 450 Polonyalı ve Estonyalı seyyahla limanımıza gelmiştir.

*** Iskân müdürlüğü —** Vilâyet iskân müdürü Tahsinin mezuniyeti hitamında tekaüt edileceği vilâyete bildirilmiştir. Yerine vekaleten iskân işlerinde çalışan hukuk mezunlarından Nazmi bakmaktadır.

At yarışları başlıyor

Bu sene 15 vilâyette at yarışları tertip ediliyor

Geçen sene Veliefendide yapılan at yarışlarından bir intiba..

Yarış ve ıslah encümeni tarafından yapılacak yaz mevsimine mahsus Istanbul at koşuları programı tesbit edilmiştir.Yarışlara, Veli Efendi çayırında 26 temmuz pazar günü başlanacak ve altı hafta arka arkaya her pazar devam edilecektir. Kazananlara verilecek ikramiye miktarı on bin altı yüz kırk liradır.

Birinci koşu: Satış koşusudur. Üç yaşındaki yerli yarım kan İngiliz erkek ve dişi taylara mahsustur.

Ikinci koşu: Dört ve daha yukarı yaşta ve 1936 senesi zarfında kazandığı ikramiyeler yekûnu 500 lirayı doldurmıyan halis kan Ingiliz at ve kısraklarına mahsustur.

Üçüncü koşu: Dört ve daha yukarı yaşta 1936 senesi zarfında hiç koşu kazanmamış yerli yarım kan Arap, halis kan Arap atı ve kısraklara mahsustur.

Dördüncü koşu: Üç ve daha yukarı yaştaki halis kan Ingiliz at ve kısraklara mahsustur.

Beşinci koşu: Dört ve daha yukarı yaştaki yerli yarım kan İngiliz at ve kısraklarına mahsustur.

İstanbul vilâyeti tarafından damızlık aygırlardan hâsıl olmuş, yarım kan yerli, halis kan Arap ve yarım kan Ingiliz hayvanlarına mahsus olmak ve bu koşuların son beşinci ve altıncı haftalarına konmak üzere 750 şer lira ikramiyeli iki koşu daha ilâve edilmiştir.Bunlardan birincisi üç ve daha yukarı yaştaki halis kan Arap ve yarımkan Arap at ve kısraklarına mahsustur. Diğer ikinci koşu: üç ve daha yukarı yaştaki ecnebî kanı taşıyan hayvanlara mahsustur. Bundan gaye, vilâyet halkına, vilâyet dahilindeki damızlık hayvanların vaziyetini tanımaktır.

On beş vilâyette at koşusu

Bu sene onbeş vilâyette at yarışları yapılacaktır. Bunlardan yalnız İstabulla Erzurumda yaz yarışı yapılacaktır.

Vilâyetlerde yapılacak yarışlarda kazananlara şu miktar ikramiye verilecektir:

Dış siyasa

Zecrî tedbirlerden sonra Habeş meselesi

Son iki aydanberi büyük bir ehemmiyet atfedilen Uluslar Kurumu Asamblesinin toplantısı nihayet vuku buldu. Evvelce tahmin edilmiş olduğu veçhile Asamblede Habeş harbi neticesi İtalya aleyhine tatbik edilen zecrî tedbirlerin kaldırılmasına karar verildi.

Yalnız zecrî tedbirlerden vazgeçilmesi hiçbir suretle Habeş meselesini halletmiş değildir. Çünkü ortada bir taarruz neticesi istiklâlini kaybetmiş bir millet vardır. Milletler Cemiyeti mağlûp milletin haklarının gasbolunmasını tanıyacak mıdır? İşte zecrî tedbirlerin kaldırılmasından Habeş meselesinin iktisap ettiği yeni veçhe!

Bundan sonra Habeşistan hakkında cereyan edecek bütün diplomatik mücadeleler Habeş topraklarının İtalya tarafından ilhakının diğer milletler tarafından tanınması etrafında olacaktır.

İtalya Şarkî Afrikada kurduğu yeni Imparatorluğun Cenevre tarafından tastikini kolaylaştırmak için Milletler Cemiyeti kâtipliğine gönderdiği son muhtırada Milletler Cemiyeti Paktında mevcut manda ahkâmını Habeşistanda tatbike hazır olduğunu vadedecek kadar ileri gitmişti. Fakat buna rağmen ne İngiltere ne Fransa Şarkî Afrikadaki İtalyan futuhatının tastikine yanaşmadılar. Eden Asamblede İngilterenin bu fikrini açıkça beyan etti.

Mamafih Asamblenin tastikten imtina etmiş olmasına rağmen Habeşistanın Habeşlere finansal yardım talebini reddetmiş olması perde arkasında entrikalar çevrildiğinden süphe uyandırmaktadır. Bilhassa Habeşistanın vaziyetini tetkik edip eylülde tekrar toplanacak olan Milletler Cemiyeti Asamblesine bir rapor vermek için bir komite seçilmesi bu şüpheleri büsbütün kuvvetlendirmektedir.

Avrupa siyaset alanında İtalya ile teşriki mesaiye meyyal görünen İngiltere ile Fransa İtalya ile aralarında olan ihtilâflı noktaları hal için her ne kadar istical gösteriyorlarsa da şimdiye kadar takip ettikleri Milletler Cemiyeti Paktına sadakat prensibinden doğrudan doğruya ayrılmaya cesaret edemiyorlar. Evvelâ ne Ingiliz ne de Fransız efkârı umumiyeleri buna müsait değildir. Sonra küçük devletler silâh kuvveti ile elde edilmiş bir ilhakı tanımak istememektedirler. Hattâ Arjantin İtalyan futuhatının tastik edildiği taktirde Cenubi Amerika Lâtin hükûmetlerinin Milletler Cemiyetinden çekileceklerini bildirmiştir. İngiltere ve Fransa Milletler Cemiyetini yıkmak veya zayiflatmak mesuliyetinden korktuklarından ve küçük devletleri Cenevreden uzaklaştırmak istemediğinden Italyan ilhakını tanımıyorlar. Fakat ayni zamanda müstakil bir Habeş hükûmeti baki kaldığını da kabul etmek istemiyorlar. Tayin edilen komite eylülde Asambleye vereceği raporda müessir ve kanunî bir Habeş hükûmetinin mevcut olmadığını ortaya atacak ve iMilletler Cemiyeti Asamblesine Habeş murahhasının kabul edilmiyeceği tebeyyün edecektir. Çünkü mevcut olmıyan bir devletin Milletler Cemiyetinde temsil edilemiyeceği ileri sürülecektir. Bu suretle Italyanın Habeşistanı ilhakı resmen, açıktan açığa tastik edilmemekle beraber Habeş hükûmetinin, ademi mevcudiyeti kabul edilerek İtalyan fütuhatı zımnen tastik edilmiş olacaktır. Habeş meselesi kapanacaktır. Mamafih İngiltere ve Fransanın Italyaya karşı olan durumlarının Alman politikasına bağlı olduğunu hatırlarsak bu fikir üzerinde ısrarın doğru olmadığı anlaşılır. Çünkü Almanyanın göstereceği küçücük bir hüsnü niyet İngilterenin İtalyan siyasetini derhal değiştirir. — N. M.

İstanbulda 10.640, Izmitte 1150, Eskişehirde 1085 lira, Gaziantepte 1000 lira verilecektir.

Koşular Sivasta 13 ve 20 Eylülde Kırklarelinde 20 eylülde, İzmirde 20, 27 eylülde, Bursada 27 eylül ve 4 birinci teşrinde, Ankarada 4, 11, 18. 25 birinci teşrin ve 8, 15, 22, 29 ikinci teşrin ve 6, 13, 20, 27 birinci kânunda, Diyarbekirde 4, 11 birinciteşrinde, Konyada 4 birinciteşrinde, Adanada 11, 18 birinci teşrinde, Samsunda 18, 25 birinci teşrinde yapılacaktır.

Koşulara iştirak edecek mal sahipleri tertip heyetinin hazırladığı nizamnameye harfiyen riayet edecek-

SON HABER

Ortamektep muallimliği

Muhtelif grup imtihanında muvaffak olan muallimler

Tahriri imtihanda kazanmış olanlar 17 Ağustosta Ankarada yapılacak sözlü imtihana gireceklerdir

Ankara, 9 (Tan) — Orta mektep muallimliği için açılan yazılı imtihan da kazanarak 17 ağustosta Ankara da yapılacak şifahî imtihanâ âlma - cak muallimleri bildiriyorum:

Tarih ve coğrafya imtihanında kazanan ilk mektep muallimleri

Istanbuldan Usküdar 30 uncu ilk mektep muallimlerinden Nedime ve Hadiye, Beyoğlu 42 inci ilkmektep Nusret, Italyan kız mektebinden Nimet, Galatasaray lisesi ilk kısmın - dan Vahdi, Galata Rum ilkmektebinden Belkis, Safranbolu ilkmektebinden Veli, Kocaeli ilk tedrisat müfettişi Ihsan, Adapazarı M. Kemal Paşa mektebi muallimlerinden Şerife, İzmit yeni Turan mektebinden Ic - lâl, Geyve Akhisar mektebinden Fahrettin ve Süreyya, Gebze merkez mektebinden Nuri, Gebze Aydınlı kö yü baş muallimi Nedim, İzmit Bahçecik baş muallimi Hikmet, Kırşehir Gazi mektebinden Arif ve Ali, Kırşehir Namık Kemal mektebinden Os - man, Mucur, Cümhuriyet mektebinden Mehmet, Eskişehir: Sivrihisar kızılbel mektebinden Abdullah, Manisa: Akhisar ikmal mektebinden Salâhattin, Soma Altıntaş mektebinden Bahri, Turgutlu Çatmdere mektebinden Reşat, Akhisar Ali Şefik mektebinden Enver, Salihli Altmordu mektebinden Fethi, Çanakkale: Ecevâbat Dursun köy mektebinden Doğan, Gelibolu Cümhuriyet mektebinden Rafet ,Mardin: Savur mektebinden Temel, Nuseybin mektebinden Zeki, İçel: Mersin Çankaya mektebinden Sami, Mut Çömrek mektebinden Naci, Bovabat İnönü mektebinden İsmail, Bolu: Düzce Namık Kemal mektebinden Hilmi, Ankara: Beypazarı ilk birinci mektebinden Niyazi, ikinci mektepten Mehmet, Gerede Misakı Millî mektebinden 'Abdurrahman, Antep: Kilis Cümhuriyet mektebinden Mehmet, Gazi M. Kemal mektebinden Şefik, Muğla: Marmaris mektebinden Adem, Giresun: Necati Bey mektebinden Dursun, Ağrı merkez mektebinden Nuri, Sivas: Zağra Devekse mektebinden Mehmet, Edirne: Hacı ili mektebinden Afife ve Enver, Dumlupmar mektebinden Bekir, Yusuf hoca mektebinden Salih, İpsala İbriktepe mektebinden Nazif, Çal kültür memuru Turhan, Bursa: Yenişehir İsmet Paşa mektebinden Nevber, Inegöl kaşık çı köy mektebinden Cemal, Imri Buhari köy mektebinden Fazilet, M. Kemal Paşa mektebinden Rahavet, M. Kemal Paşa merkez mektebinden İffet, Cümhuriyet merkez mektebinden Şükran, 23 temmuz mektebinden Nihal, Isparta: Karaağaç İnönü mektebinden Zühtü, Atabek merkez mektebinden İbrahim, Maraş: merkez İnönü mektebinden Mehmet, Kurtuluş mektebinden Nurettin, Andrin Göç Ahmetli köyü mektebinden 'Ali, Yusuf Hacıköy mektebinden Mehmet, Kurtuluş mektebinden Nadir, Sakarya mektebinden Remzi, Bilecik: Bozüyük Ahmetli köyü mektebinden Hasan, Burdur: İstiklâl mektebinden Salih, İzmir: İsmet Paşa mektebinden Münire, Cümhuriyet mektebinden Ayşe, Kuşadası Şirinceköyü mektebinden Izzet, Türk birliyiği mektebinden Ihsan, Kütahya: Simav orta mektebi muallim vekili Nurettin, Van: 2 inci mektep muallimlerinden Mehmet, Kırklareli: Burgaz çiftlik köy mektebinden baş muallim Mustafa, Burgaz Karıştıranköy mektebinden Şehriban, Dulhanköy mektebinden Hüsamettin, merkez mektebinden Dürdane, Alpullu mektebinden Nuri, Zonguldak: Merkezkozlu mektebinden Firdevs, Ereğli Süleyman Beyler mektebinden Salih, Elâziz: Üçüncü mektepten Hakkı, Afyon: Sandıklı İlhan mektebinden Mustafa, Gedik Ahmet Paşa mektebinden Necmiye, Kayseri: Cümhuriyet mektebinden Zeynur, Antalya: Ateksi Eksera mektebinden Mustafa, Kurkuteliden Mualli mHakkı, merkez Sakarya mektebinden Salih, Elmalı merkez mektebinden Rifat, Diyarbekir: Merkez İsmet Paşa mektebinden Ahmet Bilgi, Silvan mektebinden Izzet, Urfa: Bilecik Fırat mektebinden Ibrahim, Fevzi Paşa mektebinden Ahmet, Kâhta merkez mektebinden Kemal, Erenköy mektebinden Zehra, Bayramiç merkez mektebi muallimlerinden Fuat, Biga, Dimetoka mektebinden Hamdi, Biga merkez Dumlupınar mektebinden Sabiha, Erenköy mektebi baş muallimi Nuri, Ankara Gazi terbiye Enstitüsü beden terbiyesi son sınıfından 31 numaralı Mehmet, Ayaş kazası Keşa - nofköy mektebinden Hüseyin, Orhaniye köyünden Rifat, Aydın: Kermancık muallimi Ferit, Söke İsmet Paşa mektebinden Sabri, Balıkesir: 6 eylül mektebinden Nezihe, Istiklâl mektebinden Naciye, Ali Şuurî mektebinden Şaziment ve Hayriye, Gazi mektebinden Nahide ve Fahriye, 6 eylül mektebinden İffet, Ayvalık Gazi mektebinden Enver, Bandırma 2 inci mektepten Nizamettin, Niğde: Asmaköyü mektebinden İsmail, Sakarya mektebinden Safa.

Fen bilgisi, biyoloji imtihanında kazanan ilk mektep muallimleri

Bursa: Kemal Paşa Lala Şahin mektebinden Cemil, Inegöl Gazi Paşa mektebinden Radiye, Manisa: Gazi mektebinden Süleyman, Necati Bey mektebinden Şevki, Turgutlu Hilâl mektebinden Recep, merkez Istiklâl mektebinden Mahmur, Kırkağaç Cümhuriyet mektebinden Fethiye, Çoruh: Merkez muallimlerinden Nedim, orta mektep yardımcı muallimlerinden Sudiye, Artvin Gazi mektebinden Ahmet Latif, Muğla: Bodrum birinci mektebinden Muzaffer, Kocaeli: Tuzla mektebinden Mebruke, Sinop: Istiklâl mektebinden Bekir, Corum: ikmal mektebinden Ahmet, ilk tedrisat müfettişi Nuri, Ağrı merkez muallimlerinden Ishak, Antalya: Kurkuteli mektebinden Adem, Manatgan merkez mektebinden Tahsin. Istanbul: Beşiktaş 19 uncu mektebinden Behlûl, Kadıköy 8 inci mektepten Memnune, Maraş: Istiklâl mektebinden Ruhi, Sakarya mektebinden Nurullah, Elbistan İsmet Paşa mektebinden Salih, Afyon: Sandıklı bahçe içi mektebinden Hasan, büyük Kalecikköy mektebinden Ihsan, Kayseri: Develi ikmal mektebinden Sabri, Pınarbaşı mektebinden Şükrü, Bolu: Mudurnu Cümhuriyet mektebinden Hulûsi, Kastamonu: Araç merkez mektebinden Halit, Trabzon: Gazi Paşa mektebinden Hasan, Denizli, Daday Gazi mektebinden İffet, Bul dan 4 eylül mektebinden Rahime, İshakköy mektebinden Hamdi, Acıpayam yatağan köyü mektebinden Feriha, Giresun: Yeşil Giresun mektebinden Celâl, Akköy mektebinden Şükrüye, Çanakkale: Ezine Gazi mektebinden Fethiye, Ezine İsmet Paşa mektebinden Gıyas, Ankara: Tarih fakültesi talebesinden Fahri, Necati Bey mektebinden Meliha, Beypazarı ikinci mektepten Hüzüm, Konya Ismetpaşa mektebinden Necmiye, kız muallim mektebi tatbikat muallimlerinden Nahit, Aydın: Cümhuriyet mektebinden Mümtaz, orta mahalle mektebinden Haydar, Kermencik mektebinden Behiçe, Söke İsmet Paşa mektebinden Nimet, Çine Kızıl tepe mektebinden Hamza, İçel: Tarsus Duatepe mektebinden Ihsan, Mersin Cumhuriyet mektebinden Rıza, Kırklareli: Babalık mektebinden Şükrü, Burgaz çiftlik köy mektebinden Fazli, Babaeski Mandıra mektebinden Hayri, merkez mektebinden Cemil, Burgaz kırıkköy mektebinden Salih, Bilecik: Kurtköyden Şehabettin, merkez birinci mektepten Talât, Malatya: Gazi mektebinden Nuriye, Inönü mektebinden Müeyyet, Keser diz mektebinden Mehmet, Petürke mektebinden Rasim, merkez mektebinden Muharrem, Mardin: Ömer çavuş mektebinden Mustafa, Derik mektebinden Hasan ve Hikmet, Cezre mektebinden Muhlis, Urfa: Fırat mektebinden Cemal, Erzurum Palandöğen mektebinden Zehra, kahraman lar mektebinden Turgut, Bayındır Yakaköy mektebinden Salih, Topaltıköy mektebinden Kadriye.

Riyaziye imtihanında kazanan ilk mektep muallimleri

Muğla Tünekköy mektebinden Zühtü, Fethiye mektebinden Kemal, Urla mektebinden Akif,Muş: Malâzgirt mektebinden Remzi, Bitlis Ahlat mektebinden Ahmet, Siirt Gazi mektebinden Hasan, Rize Istiklâl mektebinden Kenan, Pazar tampoköy muallimlerinden Şevki, Trabzon: Ufaköy mektebinden Fehmi, Erzurum: Veysi efendi mektebinden Memduh, Ilk tedrisat müfettişi Nurettin, Kırşehir: Keman mektebinden Rahmi, merkez Gazi mektebinden Ali, İçel: Mut deniz mektebinden Sadri, Tarsus: Duatepe mektebinden Galip, Sivas: Şarkışla Çetni mektebinden Reşat, Çorum: Ikmal mektebinden Doğan, Çorum merkez muallimlerinden Ismail ve Şahin, Adana: Istiklâl mektebinden Kemal, Osmaniye ikmal mektebinden İsmail, Osmaniye mektebinden Lûtfi, Gümüşhane: Dumlupınar mektebinden Cemal, Bayburt Harthan mektebinden Hakkı, Mardin: Cümhuriyet mektebinden Bekir, Savur mektebinden Musa, Zezre mektebinden Talip, Çanakkale: Imroz mektebinden Şazi, Antalya, Gazi mektebinden Şadan, Eskişehir: Necati Bey mektebinden Iffet, İnönü mektebinden Sadık, Kütahya: Simav ikmal mektebinden Salih, Denizli: Sarayköy Hakay başmuallimi Şükrü, Kahramanlar köyünden Fahri, Sinop: Gerze mektebinden Fevziye, Burdur: Karamanlı mektebinden Lûtfi, Elâziz: Ergani madeni mektebinden Nuri ve Mustafa, Manisa: Turgutlu Cümhuriyet mektebinden Haydar, 8 eylül mektebinden Ismail, Zonguldak: merkez Namık Kemal mektebinden Osman, gülistan mektebinden Mehmet. Konya. Karaman mektebinden Refik, Altınçeşme mektebinden Melâhat, Ereğli Dumlupmar mektebinden Feride, Bolu: Gerede Misakı Millî mektebinden Neşet, Düzce ikmal mektebinden Şükrü, Giresun; Şebin Karahisar mektebinden Ethem, Ağrı: Karaköse mektebinden Adil, Çoruh: Urumcukköy mektebinden Enver, Istanbul: Beyoğlu 17 inci ilk mektepten Zehra, Heybeli orta mektep jimnastik muallimi Zehra, Sultanahmet 44 üncü mektepten Ziya, Afyon: Namık Kemal mektebinden Ibrahim, Kılıçlı köy mektebinden Ihsan, Eğret mektebinden Bürhan, Dinar ilçe mektebinden Rifat, Köşk nahiyesi mual limlerinden Hasan, Söke Altıtepe mektebinden Necmi, Kastamoni: Üreniye mektebinden Şevki, İzmir: eÇşme Alaçağı mektebinden Mehmet Ali, Kocaeli: Adapazarı Akçakamış köy mektebinden Cemal, Kandıra Fındıklıköy mektebinden Fuat, Fatmanın mektebinden Melek, Balıkesir: Kayaba başmuallimi Geneer, Susığırlık birinci mektebinden Ismail, Ankara: Ismet İnönü mektebinden Şerif, Iltekin mektebinden Reşit, Kılıçlar köy mektebinden Mahmut, küçük Yozgat mektebinden Remzi, Haymana Çalis köy mektebinden Altay, Çocuk merkez mektebinden Edibe, Hamdi ve Nimoçin, Maraş kurtuluş mektebinden Nusret, Elbistan İsmet Paşa mektebinden Sabri, Amasya: Istiklâl mektebinden Mürşide, Yeşil Irmak mektebinden Kemal, Antep: Nezip mektebinden Ahmet, Pazarcık Asacıklı köy mektebinden Hasan, Kayseri: Develi ikmal mektebinden İbrahim, Araplıköy mektebinden Sitare, Edirne: Türk Musevî mektebinden Selim, Malatya: Lise beden terbiyesi muallimi Muammer, İsmet Paşa mektebinden Tevfik, Hekimhan Sakarya mektebinden Abdülkadir.

Danzigte

Alî komiserlik ilgamı edilecek

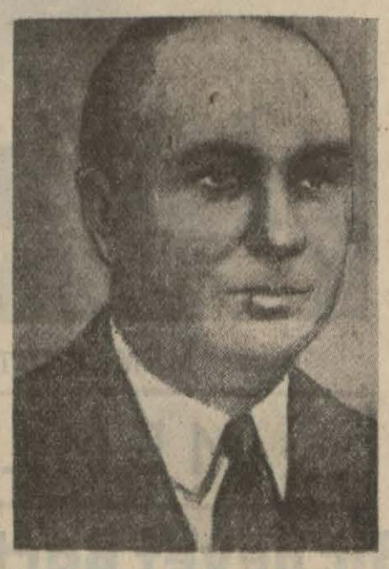

Danzig Ayan Meclisi Reisi Greiser

Londra, 9 (A.A.) —Dantzig meselesinden bahseden Morning Post gazetesi, yakında mezkûr şehirdeki Milletler Cemiyeti âli komiserliğinin ilga edileceğini ve "resmen muhtariyeti haiz bir Dantzig arazisi "ihdas ve bu arazinin Almanyaya tâbi imiş gibi idare olunacağını tahmin etmektedir. Serbest şehire ait olan bütün meselelerin doğrudan doğruya Almanya ile Lehistan arasında halledileceği söylenmektedir. Lehistanın Dantzigteki şimdiki iktisadî hakları muhafaza edilecek ve Alman-Leh münasebatında amelî hiç bir değişiklik olmıyacaktır. Almanyanın Dantzig'i sadece Alman camiasına ithal etmeği tercih etmekte bulunduğu, ancak bu şeklin Lehistanca kabul edilemiyeceği, Hitler'in ise Lehistanın dostluğuna fevkalâde bir kıymet vermekte olduğundan dolayi bu noktada israr etmiyeceği söylenmektedir.

Danzig komiseri "Bugünkü vaziyet değişemez!„ diyor

Dantzig, 9. (A.A.) — Lehistanın Dantzig umumî komiseri Papee, mezkûr şehir âyan meclisi reisi Greiser'e Lehistanın serbest şehir istatüsünün hiç bir vechile değiştirilmesine ve Leh ticaretinin serbestçe icrasının menedilmesine kalkışılmasına müsameha edemiyeceğini bildirmiştir.

Greiser, âyan meclisinin aslâ fevkalâde tedbirler almak tasavvurunda olmadığı ve muhaliflere karşı yapılacak icraatın serbest şehir istatüsünün çerçevesi dahilinde yapılacağı hakkında Papee'e teminat vermiştir.

Habeşistanda

Öldürülen tayyareciler tahminden fazla

Paris 9, (A.A.) — Petit Parisien gazetesinin Roma muhabiri, Habeşistanda öldürülen İtalyan tayyarecileri hakkında şöyle yazıyor:

"Telef olanların miktarının resmen bildirilen miktardan fazla olabileceği kabul edilmektedir. Zira neşredilmiş olan tebliğ, makinistlerden ve telsizcilerden bahsetmektedir ki, bunların üç tayyarenin mürettebatı arasında bulunmuş olmaları muhtemeldir."

Populaire gazetesi, diyor ki:

"Leketmi vak'ası, Habeşistanın bir kısmında İtalyan kontrolunun henüz pek o kadar ciddî olmadığını ispat etmektedir."

İtalyanın Habeşistandaki vaziyeti

Paris, 9 (A.A.) — Madam Tabouis, Habeşistanda ölmüş olan İtalyan tayyarecilerinin maruz kalmış oldukları bu felâket dolayısile Oeuvre gazetesine şu telgrafı çekmiştir:

İtalyanın Habeşistandaki vaziyeti hakkında dün akşam Montröye gelmiş olan fena haberler, az çok heyecan uyandırmıştır. Diğer taraftan İtalyanın siyasî vaziyetinin gitgide fenalaşmakta olduğu söylenmektedir. İtalya, yavaş yavaş münferit bir vaziyete düşüyor. Fransa da İtalyanın Habeşistanda 400 bin askeri bulunduğundan ve 100 bin kişiden mürekkep takviye kıtaatı da göndermek üzere olduğundan onun Brüksele çağırılmasında ısrar etmek te bir fayda melhuz olup olmadığı suale şayan görülmektedir. Şu halde İtalyanın elinde bulunabilecek kuvvetin bizim için hali hazırda hiçbir kıymeti olamaz."

Cibuti tren yolunu tahrip ettiler

Londra 9, (Tan) — Adis Ababadan bildiriliyor: Habeş çeteleri tekrar hücumlara başlamışlardır.

Bu defa Adis Ababadan 50 mil uzak bir mesafede, Cibutiye giden tren yolunu ve telefon hatlarını tahrip etmişlerdir.

Mütemadiyen devam etmekte olan bu gibi hâdiselerin önüne geçmek için İtalyanlar şiddetli tedbirler almışlardır.

Eden mezuniyet aldı

Londra 9, (A.A.) — Daily Mail gazetesinin istihbaratına göre, Eden, 1935 te Varşova, Moskova ve Berlin seyahatinden sonra müptelâ olduğu kalp zâfiyetinden hasta bulunmaktadır.

Bakan, sekiz günlük bir mezuniyet almıştır.

Buz satışları

İhtikâra karşı tedbirler alınıyor

Buz satışında ihtikâr yapıldığı ve bazı bayilerde geç vakit buz bulunamadığı hakkındaki şikâyetler belediyece ehemmiyetle nazarı dikkate alınmıştır. Belediye halkın bu gibi ahvalde ne suretle hareket etmesi lâzımgeleceği hakkında uzun bir tebliğ kaleme almıştır. Bu, halkı tenvir maksadile yakında gazetelerle ilân edileceği gibi muhtelif vasıtalarla da halka bildirilecektir.

Diğer taraftan belediye bu iki mesele hakkında dün buz serbayiliği - nin nazarı dikkatini celbetmiş ve mukaveleye riayet edilmesinin kendi menfaatleri noktasından olduğunu söyliyerek muayyen tavsiyelerde bulunmuşlardır.

Dün yeniden yapılan şikâyetlerde buzun bilhassa adalarda ve Büyükadada çok pahalıya satılmakta olduğu bildirilmiştir. Bu mesele hakkında tetkiklere devam olunmaktadır.

Bahçe ve gazinolardaki meşrubat fiyatları

Bu yıl yeniden açılan bahçe ve gazinolarda meşrubatın çok pahalı olduğu görülmüş, belediye şubelerine verilen bir emirde bu gibi yerlerin listelerinin tetkikile fiyatların diğerleri derecesine indirilmesi bildirilmiştir.

Deniz tarikile gelen seyyahlar azaldı

Yapılan tetkiklere göre bu yıl siyasi hâdiseler dolayısile deniz tarikile gelen seyyahlar geçen senelere nazaran ehemmiyetli miktarda azalmıştır. Buna mukabil otomobil ve bisikletle gelen seyyahlar çoğalmıştır.

Yalnız 2 Ağustosta başlıyacak olan İstanbulda 40 gün 40 gece eğlencelerinde bulunmak üzere memleketimize deniz tarikile de epeyce seyyah gelecektir. Bu meyanda ağustosun ortalarına doğru yedi yüzü mütecaviz bir seyyah kafilesi gelecektir.

30 temmuzda da 450 İngiliz seyyahı gelecektir.

Mısırdan gelecek üniversiteliler

Mısırdan gelecek olan ve doçentlerle beraber 80 kişiden ibaret bulunan talebe kafilesinin aym 14 ünde şehrimizde bulunacağı anlaşılmıştır. Bu kafileyi karşılamak ve gezdirmek için hazırlıklar yapmak üzere hem Üniversitede bir komisyon kurulmuş, hem de belediye turizm şubesince tedbirler alınmağa başlanılmıştır.

Amerikada

Sıcak dalgasından 143 kişi daha öldü

Nevyork, 9 (A.A.) — Sıcak dalgası, daha şimdiden 143 kişinin ölümüne sebebiyet vermiştir. North-Dakota'da 45 santigrad hararet derecesi kaydedilmiştir.

Amerika arazinin üçte birinin kuraklığa maruz bulunduğu tahmin edilmektedir. North-Dakota çiftlik sahiplerinin yüzde doksanının zararları adeta onların tamamen mahvolmalarını intaç etmiştir.

Liman idarelerinin teşkilât nizamnamesi tasdik edildi

Ankara, 9 (Tan) — Istanbul ve Izmir limanlarının sureti devri hakkındaki kanuna göre bu direktörlüklere ait muamelelerin şekli idaresi ve direktörlüklerin teşkilâtile memurların sureti tayinleri vazifeve salâhiyetleri için Ekonomi Bakanlığınca hazırlanan nizamname Bakanlar Heyetince kabul olunmuştur.

Sovyet sularına giren Japon balıkçı gemisi

Moskova, 9 (A.A.) — Tass ajansının selâhiyettar mahafilden öğrendiğine göre, Japon büyük elçisinin, küçük Japon gemilerine vaziyet eden Sovyet hudud otoriteleri hakkındaki mevzu protestosu, şu küçük hadiseden doğmuştur.

Bu ayın 4 ünde, fırtınaya maruz kalan bir Japon balıkçı gemisi Sovyet sularına girmiştir. Bu girişin sebebini tahkik eden Sovyet otoriteleri Japon gemisini derhal serbest bırakmışlardır.

FELEK

Çamlıca

Dün bir lâhze dünyanın en güzel yerlerinden biri olan Çamlıca tepesine çıktım. İstanbul şehrinin azamet ve guzelliği, cihanda eşi bulunmaz bir tabiat oyası olan Boğazın ne faseti, marmara gümüş tepsisine oturtturulmuş kapatılmış birer fağfuri tas gibi görünen adalar, Saray - burnu, Beşiktaş, Haliç hülâsa emsalsiz bir kompozisyon olan manzara - ya doyamadım.. Baktım. Baktım. Baktım! Sonra bir de etrafıma baktım. Bir türlü himaye edilmiyen tabiatin bu güzel yerini elinden geldiği kadar düzeltmeye çalışan kahvecinin emeklerinin küçüklüğüne, etraftaki paslı tel örgülere, uzaklara atılmış eski sardalye kutularına, kırık ümitler kadar çok şişe kırıklarına, kurumuş otlara, kağşamış ağaç masalara ve yarı ahşap yarı demir dünyanın en rahatsız iskemlelerine baktım. Baktım. Baktım ve içim hûn oldu. Acıdım. Bu yerlere, bu güzelliklere ve bize..

Seyyah gelsin diyoruz. Gelsin a - ma ne yapsın? Çamlıca tepesine çıkıp çadır mı kursun?. Seyyah denen mahlûk, rahat, konfor, eğlence, kolaylık ve ucuzluk ister. Çamlıca tepesine çıkaracağımız seyyahı orada bir gece rahat uyutabilecek bir yerimiz olsa göğsümüzü gererek çağıralım..

Diyeceksiniz ki:

— Canım! Sen de tutturmuşsun Çamlıca tepesini! Başka yer yok mu? Istanbulun her tarafı biribirine rekabet edercesine güzeldir. Lâkin Çamlıca bunların hepsinden üstündür. Bununla beraber başka yerlerde de seyyah oturtacak bir otelimiz var mı?..

Vardır diyen elini kaldırsın!..

Bir seyyah şehri olmak, bugün değilse yarın, yarın değilse öbür gün bu büyük sitenin mukadderatının başında gelen hayırlı işlerdendir. Bunu tahakkuk ettirmek için her geçen gün bir ufak adım atsak bu hayırlı âkibeti o nisbette yaklaştırmış oluruz. Eğer Çamlıca tepesinde 50 yataklı güzel bir otelimiz olsa idi. Hariçten kimse beklemiye kalmadan şehirli oravı doldururdu. Bunu gören diğer müteşebbisler de hemen harekete geçerlerdi. Suadiyeyi bugünkü mamûre haline getirenin, oradaki gazinoyu kuran adam olduğunu inkâr edebilir miyiz?..

Çamlıca da böyle bir adam bekliyor. Çamlıcanın böyle bir mamûre haline gelmesi yalnız civar için değil bütün İstanbul için büyük kazanç olacaktır. Çünkü Avrupanın tepeleri içinde onunla manzara itibarile, hava itibarile ve su itibarile rekabet edebilecek tepe göremiyorum.

B. FELEK

Liman İdaresinde ıslahat

Yeni liman idaresinde dahili işlerin ıslahına müteveccih mesaiye devam edilmektedir. Her servisi, müdürü umumi muavininin başkanlığı altında teşekkül eden bir komisyon tarafından hususî bir itina ile tetkik edilmekte ve işlerin azamî emniyet ve kabil olduğu kadar sür'atle yapılması için icap eden bütün tedbirler alınmaktadır. Yeni idarenin bilhassa muhasebe kısmı modern bir ticaret müessesesi zihniyetile yeniden kurulmaktadır.

Teşkilâtın iç cephesinde yapılan yeniliklerin arkası eylûl sonlarına doğru alınabilecek, bunu müteakip inşaat işlerine başlanacaktır. Bu inşaatın projesi şimdiden hazırlanmağa başlanmıştır.

Limanın devrine müteallik faaliyet devam etmektedir. Antrepoların devir ve işletilmesine ait talimatname, gümrük başmüdürlüğü ile liman umum müdürlüğü arasında kararlaştırılan esaslar dahilinde hazırlanmış ve liman idaresi umum müdür muavini Hâmit Saraçoğlu tarafından dün akşam, vekâletin tasvibine arzedilmek üzere Ankaraya götürülmüştür.

Bu talimatname, antrepoların tam bir intizam dahilinde devredilmesi ve devirden sonra alâkadar idarelerin müşterek idarede münasebetlerini tanzim etmesi bakımından iki esaslı kısma ayrılmış bulunmaktadır.

Bir Çek, casusluk suçu ile mahkûm edildi

Berlin 9 (A.A.) — Halk mahkemesi,Çekoslovak tebaasından Storch i casusluk suçuyle müebbed küreğe mahkûm etmiştir.

Büyük Türk inkılâbı Başlarken

No. 14

Yazan : Ziya Şakir

Mücahitler Mezitli köyü civarında biraz geri çekilmişlerdi

Bu dini bütün hocanın temiz bir imanla yaptığı ateşli telkinatı, derhal tesirini göstermişti. Durak köyün - den Derviş ve Emin ağalarla, Urgan kıran köyünden Molla Nasuf ve Bekir kâhyalar ve Aktaşlı Ali bey gibi kahraman müfreze kumandanlariyle cesur Adana mücahitlerini, zafer - den zafere sürüklemişti.

Nisan ayında Adana cephesi mücahitlerinin faaliyeti, birdenbire şiddet kespetmişti.. Haçkırı, Bileme - dik, Kelebekte kuvvetli bir taarruza geçmişler; Karaisalı kazasından Adanaya bir saat mesafeye kadar yaklaşmakla beraber, Duran ve Kelebek istasyonlarını işgal eylemişler; 230 esir ile pek çok silâh ve cephane ele geçirmişlerdi.

Ayni zamanda, şarki Adana cep - hesinde de, Mersin şehrini tamamiyle muhasara ederek Fransız kuvayı işgaliye kumandanına teslim olma - sını teklif eylemişlerdi. Karada, en son ve mütekâmil koskoca bir Fransız ordusuna, denizde de muhteşem bir Fransız donanmasına rağmen, yapılan bu hareket; cidden takdire şayan, şahane bir cüretti.

Fransız işgal kumandanı, yeniden kuvvet getirtmişti. Filonun dehşetli bombardımanı himayesinde, bunları karaya çıkarmak istemişti.. Fakat bu hususta, hiçbir muvaffakıyet elde edememişti.

Fransızlar, içine düştükleri bu müşkül vaziyeti ıslah etmek istemişler.. Bir hayli hazırlıktan sonra, (6 Nisan) sabahı, iki tabur piyade, 12 adet makineli tüfek, 3 zırhlı otomobilden mürekkep bir kuvvetle, Mersin şosesinin şimal kısmından.. ve, merkezden çıkardıkları -otomatik silâhlarla mücehhez- bir tabur piyade ile de şosenin cenubundan taarruza geçmişlerdi. Bu taarruza, Mersin önündeki Fransız donanması da, ağır toplarile iştirak etmişti.

Ortalık ağarırken, Mezitli ve Şeyh Amori köylerine karşı baskın tarzında başlıyan bu taarruz, hemen her saat şiddetini artırarak o gün akşama kadar devam etmişti. Ve, bu kadar faik bir adet ve ateş kuvvetine karşı, bir avuç mücahidin tam on beş saat gösterdiği bu mukavemet, Fransızların bile hayret ve takdirini celbeylemişti.

Mücahitler, Mezitli köyü civarında biraz geri çekilmişler.. Hattâ Fransızlar, o gece bu köyü işgal eylemişlerdi...Fakat... biraz sonra mukabil taarruza geçen Türk mücahitleri, emsalsiz bir kahramanlık göstermişler; Mezitli köyünü istirdat ettikten sonra, bütün Fransız kuvvetlerini sahile doğru sürmüşler.. Yine; etrafı kat kat siperler ve tel örgülerle muhat olan Mersin şehrine hapseylemişler... Bu parlak zaferde de yine birçok silâh, cephane, hastane levazımı, eşya ve saire ele geçirmişlerdi.

Kazanılan bu muvaffakıyetler, Adananın cesur mücahitlerine büyük bir şevk ve gayret vermişti. Şimal cihetlerinde kalan Fransız ve Ermeni kıt'aları, (Pozanti) de muhasara edilmişti. Fransızlar, etraflarını mükemmel siperler, telörgüler ve mitralyözlerle çevirerek mukavemet göstermek istemişlerdi. Fakat mücahitler, bu muhasarayı uzatmadan Pozantiye girmek ve artık bu mücadeleye bir an evvel nihayet vermek fikrindelerdi. Bunun için taarruz hazırlıklarına girişmişlerdi.

Büyük Millet Meclisinin ilk kurulduğu günlere tesadüf eden bu hâdise, Ankaraya akseder etmez; büyük bir memnuniyet hissedilmişti... Ellerindeki kırık dökük silâhlarından ve geniş göğüslerini dolduran milliyet aşk ve imanından başka hiçbirşeye malik olmıyan bu kahramanları herkesten ziyade takdir eden Mustafa Kemal Paşa; onların böyle siperler, mebzul makineli tüfekler ve sairelerle müceh hez olan kuvvetli bir müdafaa hattına birdenbire taarruz etmelerini tecviz etmemiş.. derhal 4 kudretli cebel topuyla iki sahra topu ve bir kaç mitralyöz göndermişti.

Bu topların ve mitralyözlerin, süratle oraya yetişmesi, mücahitleri büyük bir sevinç ve sürura garketmişti... 8 Mayıs günü, ortalık ağarırken, Türk topları, ilk defa olarak gürlemiş.. Toros dağlarında, sürekli inliltiler husule getirmişti.

Bu top sesini işiten mücahitler, artık, o anda zaptedilemiyecek hale gelmişlerdi. Uç taraftan Türk bombardımanı devam ederken Fransız siperlerine karşı şiddetli bir taarruz baş göstermişti. Bu, bir taarruz değil, iman kudretinin, yurt ve millet muhabbetinin en ulvî bir haşmetini gösteren coşkun bir seldi... Taarruz hatlarında; genç ve gürbüz karaya - ğız delikanlılar arasında başları sımsıkı sarılmış köylü kadınlar, aksaçlı ve solgun benizli ihtiyarlar, eşraf, muteberan, dini bütün hocalar da görülmekte.. Millî azim ve imanın bütün kudret ve azametini göstermekteydi.

Fransızlar, ellerindeki kuvvetli harp vasıtalarına güvenerek kendilerini şiddetle müdafaa etmişlerdi. Fakat; bu coşkun hamiyet selinin, artık tel örgülerini param parça ederek kendi siperlerine kadar çarptığını görür görmez; bir huruç hareketi yaparak mücahitleri iki ateş arasına alıp ezmek ve eritmek istemişlerdi.

Fakat, kahraman bir Türk kadını, Fransız erkânı harplerinin bu kahir plânını altüst etmiş; Fransız ordusu hesabına kaydedilecek bir felâket husule getirmişti.

Bu kadının adı, (Hatice) idi... Gö - lük nahiyesinin Banzin Çukur köyünden, Hasan Ağanın refikası bu dişi aslan, Emin ve Derviş Ağaların müfrezesinde çalışan, bir mücahitti.

Tam, Fransızların huruç hareketi başlar başlamaz; onların önüne geçmiş; kendilerine klavuzluk etmeyi teklif etmiş.. Gafil kumandanı, kendi yüz kişilik müfrezesinin (Kar Boğazı) nda kurduğu pusuya sürüklemiş.. Ve koca Fransız kıt'ası, o sarp ve yalçın Boğaza girer girmez, karşılarına gerilmiş.. Gür ve mütehakkim bir sesle:

— Teslim!.. silâhlarınızı atın.. Yoksa,bire kadar kırılırsınız.Emrini vermişti.

Bu emir, derhal infaz edilmişti. Derin bir şeref ve heyecanla arzediyorum ki; kumandan ve zabitlerile.. top ve makineli tüfeklerile tam sekiz yüz Fransız askeri, bu Türk kadının emsalsiz kahramanlığı karşısında baş eğmiş.. Hiçbir mücadele ve münakaşaya imkân bulamıyarak silâhlarını teslim etmişlerdi.

Bu zafer, şu netceyi vermişti... Fransızlar; kendi işgal cephelerinin karşılarında, hergün geçtikçe kuvvetlenen, ve nizamiye kıt'alarile takviye edilen millî kuvvetlerin beyhude yere mücadelenin faydalı bir netice vermiyeceğini takdir etmişler; hiç bir ciddî esasa istinat etmiyen bu çarpışmalara nihayet vermek istemişlerdi.

Bunun için, (Büyük Millet Meclisi) ile temas çarelerini aramağa başlamışlardı. İşgal mıntakaları kumandanları ile İstanbuldaki Fransız siyasî ve askerî mümessilleri arasında cereyan eden muhabereden sonra; -İstanbuldan- Ankaraya bir binbaşı ile bir sivil murahhas yollamışlardı.

Bu iki zat, Ankarada nazikâne bir şekilde kabul edilmiş.. Salâhiyettar zevat ile temasa gelmişti. Fakat iki üç gün süren bu temaslar, esaslı bir kararla neticelenmemişti. Ancak şu var ki; bu temaslar, Büyük Millet Meclisinin Büyük Reisi ile onun muhitinde bulunan Türk siyasî ricali hakkında Fransızlara gayet iyi bir fikir vermişti. Ve hattâ, bu zat İstanbula avdet ettikten sonra, Fransızlarla Türkler arasında bir mukarenet husule gelmişti. (Arkası var)

TAN

ABONE VE ILAN ŞARTLARI

	Sigortalı Türkiye için Lira K.	Normal Türkiye için Lira K.	Dışarı için Lira K.
1 aylık	1 50	1 35	— —
3 „	4 50	4 —	8 —
6 „	8 50	7 50	14 —
1 yıllık	17 00	14 —	28 —

İlân için İlâncılık Şirketlerine müracaat edilmelidir.

Küçük ilânlar doğrudan doğruya idaremizce alınabilir.

Küçük ilânların 5 satırlığı bir defalık 30 kuruştur. 5 satırdan fazlası için satır başına 5 kuruş alınır Bir defadan fazla için yekûndan % 10 kuruş indirilir.

Memleket haricine sigortalı abone yazılmaz.

Günü geçmiş nüshalar 5 kuruştur

KUŞBAKIŞI

Muhayyele kuvveti!..

Muhayyilesi kuvvetli adam anlatıyor:

— Muhayyilem bana rüyalarımı el ile tutulacak bir hale getirmiştir. Ve ben rüya âlemimi gündelik hayatımın hizasına getirdiğim gibi günlerimi birer rüya gibi seyretmenin kolaylığını bulmuşumdur.

Sizin rüyalarınızdaki yamaçlar, dağlar ,atlar, denizler hep kuş tüyü kadar yumuşak, ve birer oyuncak kadar miniminidir. Sizin rüyalarınıza giren herşeyin ömrü oyuncakların ömrü kadar sahte ve muvakkat olduğu halde benim rüya âlemim hızından bir damla kaybetmeden gündüzlerime karışır, ve size yorucu, bıktırıcı gelen gündelik hâdiselerin kaba, çirkin ve zehirli pürüzlerini gündelik hayatıma karışan bu âlem bir zımpara kâğıdı gibi törpüler, yumuşatır.

uhayyilesinin kuvvetine güvenerek gündüzleri gece, geceleri gündüz yapan dostum buna benzer bir çok şeyler daha anlattı. Onun için bardağı kırk paraya su satan ufak kulübeler, dibinin çakılları görünen, tadına doyum olmıyan birer dereden farksızdı.

— Ben muhayyilemin yardımiyle bu miskin sucu dükkânlarına yüzüstü uzanır, tramvay, otomobil çanlarından bir dere uğultusu icat eder ve suyumu böylelikle bir yayla suyu içercesine, kana kana ,içerim.

— Ne mutlu sana dostum dedim.

— Evet amma, dedi .Gel de bu saadeti deli doktorlarına anlat bakalım. Geçenlerde önümde yürüyen bir adamcağızın boynu sürahi armuduna benziyordu. Muhayyilem büyük bir ısrarla "önünde yürüyen bu adam halis bir sürahi armududur, sen onun yürüdüğüne bakma!.,, dedi. Ve ben de adamın boynuna sarıldım diye beni timarhaneye tıktılar. O adamın adam değil sürahi armudu olduğunu deli doktorlarına anlatana kadar çektiğimi ben bilirim.

Dostumun gözleri garip parıltılarla yanmağa başlamıştı. İçimden:

— Eyvah! dedim, muhayyile kuvveti bu! Ya benim zavallı kafamı Trabzon fındığına benzetip kırmağa kalkarsa!

Güpegündüz rüyalar gören dostumun yanından yağdan çekilen kıl gibi uzaklaştım.

Bedri RAHMİ

Okuyucu Mektupları

Şişhane yokuşundaki çeşme

Şişhane yokuşunun başında itfaiye karakolunun yanındaki çeşmeden su alan sakaların patırdısından ve nöbet bekleme yüzünden çıkan ve her gün eksik olmıyan kavga ve gürültüden ne bir sabah uykusu ne de gece kabil değildir. Bu meyanda dile almamiyacak derecede çirkin lâflar da üstelik caba. Polis bile bu hergünkü kavgalara müdahale etmekten bıkmış usanmıştır. Kafa kırılması, göz patlaması yüzünden de vuku bulan hâdiselerden dolayı da asap oynamasın diye perdeleri bile kapamak mecburiyeinde kalındığı bir çok imzalı aldığımız mektuptan anlaşılmaktadır. Bundan başka o civar halkının bir kovva su almalarına da imkân olmadığı bildiriliyor. Çünkü bir kova su alabilmek için lâakal iki saatten fazla beklemek lâzımmış. Mercii aidinin nazarı dikkati celbedilmektedir.

MÜESSİF BİR İRTİHAL

Şehrimizin maruf kâğıt ve kırtasiye tüccarlarından merhum Bay Ali Asgarın eşi, Ekmel, Riza ve Iffetin anneleri Bayan Hatice Asgari bulunduğu Karlsbad şehrinde vefat etmiştir.

Mütenasip bir Endam

J. Roussel Korseleri (Gaine) ve Kemerleri vücudu sıkmaksızın tenasübü temin eder. Sevimliliğine halel gelmeksizin vücutu yumuşatır ve inceltir.

Fiyatlar : Kemerler 6 liradan. Korseler (Gaine) sutyenle beraber 25 liradan itibaren.

Satış yeri yalnız :

J. Roussel Paris

İSTANBUL, Beyoğlu Tünel meydanı 12 No.lu. Mağazamızı ziyaret ediniz veya 13 No.lu tarifemizi isteyiniz. Fiyatlarımızda büyük tenzilât.

MEMLEKET MANZARALARINDAN : Antalya

MEMLEKETTE "TAN,,

Bir heyet Bartın civarında maden tetkikleri yaptı

Bartın, (Tan) — İktısat vekâleti maden arama enstitüsü genel direktör muavini Abdullah, arama enstitüsü azasından profesör Zamri, Bartına gelerek şarbay İbrahim Gökbayrakla beraber kömür mıntakası olan Arita gitmişlerdir. Karabük demir madeni fabrikasına lâzım olan maden kömürünün mahallen tedariki için fennî tetkikatta bulunulmuştur. Profesör Dr.Granik sondaj yerlerini gösteren haritalar üzerinde mahallen tetkikler yapmıştır. Haritalar tamamlandıktan sonra sondaja başlanacaktır.Heyet,Safranbolu yolu ile Dadayın Azdavay maden kömürü mıntakasını tetkike gitmiştir.

Bafrada tütün piyasası

Bafra, (Tan) — Bafra tütün piyasası normal bir şekilde devam etmektedir. Geçen yılın kurak geçmesi yüzünden mahsulün az oluşu ve alıcıların istekli bulunuşu fiatların yüksek ve köylüyü memnun edecek bir şekilde geçmesini tevlit etmiştir. Mahsul tonga kilosu 80 - 135, görmez 20 - 30, başıbağlı pastal kilosu 125 - 275, başıbağlı görmez de 25, 40 kuruş arasında muamele görmüş tür. Bir buçuk milyon kilo olan 1935 rekoltesi tamamiyle satılmış gibidir. Geriye pek az miktarda tütün kalmıştır. Onun da alıcısı hazırdır. Bu yıl fazla miktarda tütün zeriyatı yapılmıştr. Havalar uygun giderse 936 rekoltesi dört milyon kilayu bulacaktr. Ziraat bankası da tütün zürrama büyük mikyasta yardım etmektedir.

—

Samsunda Kızılay haftası merasimle başladı

Samsun, (Tan) — Burada Kızılay haftası evvelsi gün başlamıştır. Haftanın ilk günü Kızılay merkezinde toplanan hükûmet erkânı, tumkomutan, subaylar, ve büyük bir halk kütlesi önde süel bando olduğu halde Gazi parkına giderek Atatürkün anıtına bir çelenk koymuşlardır. Bundan sonra Kızılay kurumu başkanı Dr. Osman Nuri Ertekin bir söylev vererek yurttaşlarımızın başına gelen herhangi bir felâket karşısında yardım elini uzatan Kızılayın 13 yıldanberi yapmış olduğu işler ve hizmetlerden bahsetmiştir.

Gece, Kâzımpaşa sinemasında büyük bir müsamere verilmiş, müsamerede maskeler baş doktoru Nurettin tarafından halka gaz maskelerinin kullanılışı öğretilmiş ve kızılay maske fabrikasının imal ettiği maskeler gösterilmiştir.

Haftanın her gününde kızılay azaları sırayla halka konferanslar vererek, felâket günlerimizde yardıma koşan bu hayır evimizin iyiliklerinden ve yaptığı iş ve hizmetlerden bahsederek Kızılaya aza yazılmalarına çalışılmaktadır.

Şehir baştan başa kızılay bayrakları ile donatılmış ve her tarafa afişler, vecizeler asılmıştır. Hiç durmadan çalışan Samsun Kızılay kurumu buradaki sosyal yardım ödevini fazlasiyle yapmaktadır. Seneden seneye geliri artan bu hayır müessesemize Samsunluların gösterdiği ilgi çok büyüktür.

Giresun kamununun adı değiştirildi

Balıkesir, (Tan) — İlimiz ilçe merkezine bağlı Giresun kamununun adı (Savaşdere) olarak değiştirilmiştir.

* Balıkesir, (Tan) — Konakpınar kamununa bağlı Akça ve Bereketli köylerinde kültür bakanlığının beş sınıflı plânına uygun olarak birer okul yapılmaktadır.

Köylüler sevinç içersindedir. Yeni okuma devresine kadar okul inşaatının bitmesi için gayret gösterilmektedir.

İnegölde İpek böceği yetiştirenler artıyor

İnegöl, (Tan) — Bu yıl koza fiatleri iyi gitmektedir. Bugüne kadar 60-93 arasında dalgalanmıştır. Dut ağaçları soğuktan bozulduğu için birçok böcekçiler böceklerini atmağa mecbur olmuşlardır. Burada yaprağın kilosu dokuz kuruşa kadar çıktığı hayretle görülmüştür. İki paket böcek yetiştirenler arasında -kendi yapraklaı da olduğu hal de- yüz liradan fazla yaprağa para verenler vardır. Br kaç seneden beri yeniden yetiştirilmeğe başlanan dut bahçeleri önümüzdeki yılda İnegölde koza ürününün çok artacağı kanaatini vermektedir. Bu artış eskiden olduğu gibi İnegölde yine bir iki ipek fabrikasının kurulması ihtiyacını doğuracaktır.

Çiftçi neşesiz

İnegöl, (Tan) — Ara vermeden devam eden yağmurlar çifçinin neşesini kaçırmıştır. Orak mevsimi geldiği halde, vaziyet müsait olmadığından biçilememektedir.

Yenice köyünde dört köylüye yıldırım isabet ederek birisini öldürmüş ötekilerini de yaralamıştır, bunlar kırda yağmurdan sinmek için bir ceviz ağacının altına sığınmışlar, o sırada gök gürültüleri arasında gelen bir yıldırım bu faciayı meydana getirmiştir. — H. U.

Bafrada bu yıl bir ortamektep açılacak

Bafra, (Samsun muhabirimiz bildiriyor) — Son senelerde mekteplere karşı yapılan fazla müracaatlardan Bafrada bir ilk okulla bir orta mektebe şiddetle ihtiyaç olduğu anlaşıldığından 935 bütçesine konan tahsisatla tam devreli bir ilk okul kurağı inşa edilmiştir. Bu yıl yapılacak olan orta okul için de güzel bir bina tefrik edilmiştir. Yakında binanın tamir ve tefrişine başlanacaktır. Bafralılar mektebin tamir ve tefrişine sarfedilmek üzere 4 bin küsur lira teberrüde bulunmuşlardır.

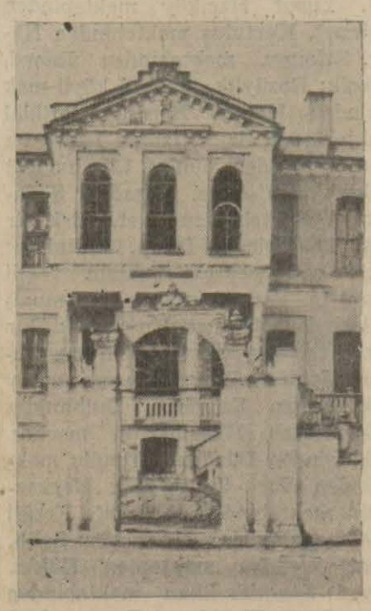

Orta mektebe tahsis edilen binanın bugünkü vaziyeti

Mekteplerde yapılacak ıslahat

Maarif Vekili tetkikat için yakında şehrimize geliyor

Önümüzdeki tedris yılından itibaren ilk ve ortamekteplerle liselerde, Üniversitede ve bazı yüksek mekteplerde esaslı ıslahat yapılacaktır.

Her tedris şubesinde yapılacak ıslahat hakkında alâkadarlarca altı ay danberi inceden inceye devam eden tetkikler nihayet bulmuş ve bu meyanda memleketimiz ve bilhassa şehrimizdeki ortamektep ve lise ihtiyacı ile bu mekteplerdeki ders durumları hakkında orta tedrisat umum müdürü Avni tarafından yapılan tetkikata ait rapor maarif vekiline verilmiştir. Bu rapor biri mektep, diğeri tedrisat noktasından iki kısmı ihtiva etmektedir.

Mektep kısmında: Memleketin hiç bir tarafında yeniden lise açılması mevzuubahs değildir. Ancak liselere lüzum ve ihtiyaç nisbetinde şubeler ilâve edilecektir ki bunların hangi liselerde kaçar tane olacağı bu raporda zikredilmiştir. Fakat ortamektep vaziyetine gelince, yalnız şehrimizde bu yıl yeniden beş mektep açılacaktır. Bu mektepler Kasımpaşa, Beykoz, Bakırköy, Samattya, Üsküdarda tesis edilecektir. Bundan başka mevcut ortamekteplerden hemen hepsine lüzumu kadar şubeler ilâve olunacaktır.

Ortamektepler de ve liselerdeki tedrisat meselesinin en mühim kısmı lisan dersleridir. Filhakika önümüzdeki tedris yılından itibaren ve bilhassa liselerde lisan tedrisatı daha pratik ve daha esaslı bir şekle ifrağ edilecek, talebe Üniversiteye geldiği zaman herhangi bir lisandan bir kitabı okuyup anlıyabilecek bir hale sokulacak şekilde tedrisat yaptırılacaktır.

Diğer derslerde yapılacak tadilât hakkında henüz bir malûmat yoktur. Diğer taraftan yüksek mektepler hakkında Maarif Vekâleti yüksek Tedrisat Müdürü Cevat tarafından yapılan etütler neticesi tesbit olunan esaslar da bir rapor halinde maarif vekiline verilmiştir.

Bu raporda, yeniden yüksek mektep küsadı mevzuubahs olmadığı cihetle, yalnız mevcutların tedrisat ve teşkilâtlarında yapılacak değişiklikleri ihtiva etmektedir. Bu meyanda bilhassa Güzel San'atler Akademisinde mühim ıslahat yapılması esası kabul edilmiştir. Bundan başka ilk tedrisat hakkında mahallî maarif müdürlüklerince hazırlanan raporlar da ikmal edilmiştir. Bu arada uzun tetkikler ve maarif müfettişlerile yapılan içtimalar neticesi hazırlanılmış olan İstanbul ilk tedrisatına ait rapor da bugünlerde Maarif Vekâletine gönderilecektir.

Bu rapora göre şehrimizde yeniden ilkmektep açılmasında zaruret görülmüştür. İstanbul Maarif Müdürlüğü, mahalle mümessillerinden ilk tedrisat çağındaki çocukların der hal tesbit edilerek gönderilmesini bildirmiştir. Esas vaziyet bu cevaplar geldikten sonra anlaşılacak olmakla beraber geçen sene ayni şekilde yapılan araştırmalara göre bu gün mevcut ilkmektepler ihtiyacı karşılıyacak halde değildir. İlkmekteplerden hemen birçoğunda yeniden şube açılması da mümkün olmadığından bu yıl şehrimizde birkaç ilk mektep daha açılması düşünülmektedir.

Üniversitenin muhtelif fakültelerinde yapılacak ıslahat hakkında evvelâ her fakülte meclisince hazırlanan ve sonra da rektörün başkanlığında yapılan içtimalarda kabul edilen esaslar da geçenlerde Ankaraya gittiği sırada rektör tarafından Maarif Vekiline verilmişti.

Şu halde Üniversite ile yüksek mektepler, liseler ve ortamekteplerde yapılacak ıslahat ve yeniden açılması lâzım mektepler hakkında alâkadar şefler işlerini bitirmişler ve son sözü söylemek üzere etüt lerini vekile bildirmişlerdir.

Maarif vekili bu raporları tetkik etmiş, ve ayrıca alâkadarları da dinlemiş, icap eden notları almıştır.

Bu raporların ihtiva ettiği noktalar hakkında son karar verilmeden önce Maarif Vekili Saffet Arıkan şehrimize gelecek mahallen tetkiklerde bulunacak, ondan sonra vekilin başkanlığında Üniversite rektörü ile yüksek, orta ve ilk tedrisat müdürleri ve sair alâkadar zevatın iştirakile bir içtima yapılacak ve en son kararlar alınacaktır. Bu işler ağustos ortasına kadar bitirilecektir.

Asamblede neler gördüm, neler işittim ?

[Başı 1 incide]

bir türlü havsalama sığdıramıyorum. İşte dünyanın suratına bağırıyorum ki, ben kuvvet önünde boyun iğmiyeceğim!„

*

Haile Selâsiyenin nutku oldukça şiddetli alkışlandı.

Nutku bitirince, Imparator oturdu ve zavallının yürekler acısı feryatları içinde asamblenin ilk celsesi kapandığı ilân olundu.

Edenin, Blumun, Litvinofun, yani Ingilterenin, Fransanın, Rusyanın düşündüklerini söylemeleri, ertesi güne kaldı.

Zavallı Haile Selâsiye o kadar müessir söylüyordu ki, bana, zecrî tedbirlerin kaldırılmasına karar verildiğini bilmekliğime rağmen, bu beyanatın asamble havasında bir tesir uyandırmaması imkânsız görünüyordu.

Fakat bu haleti ruhiyemi, asamble koridorunda tanıştığım bir ecnebi diplomata ifade edince, bu zat, tecrübeli gözlerini gözlerime dikti ve gülerek:

— Evet, güzel söyledi, hattâ belki haklı da söyledi. Hep dinledik ve acımamak kabil olmadığı için çoğumuz, şüphe yok ki merhamet de hissettik. Fakat elden ne gelir? Burası parlâmento değil ki, iyi bir hatip güzel bir nutukla sıraları ve kararları arkasından çekip sürüklesin. Burada her heyeti murahhasa, kendisine ayrılan yerine gelip oturduğu zaman, söyliyeceği sözü ve vereceği kararı, hükûmetinden alınmış şifre halinde, evvelden cebinde taşımaktadır. Binaenaleyh hangi heyeti murahhasa o şifrenin haricine çıkabilir? Demek, heyeti murahhasalar hem acırlar, hem de şifreye göre hükümlerini evrirler. Eğer büyük devletler zecrî tedbirleri kaldırmağa karar vermişlerse, Habeşler, değil müheyyiç nutuklar söylemek, hattâ hep birden gelip burada ağlasalar, gene mukadderin önüne geçemezler!„

Tecrübeli diplomatı dinledim ve ve hak verdim. Haile Selâsiyenin bütün nutku, demek, devletler gözünde nihayet bizim gibi gazetecilerin yufka yüreklerini parçalamak için yazılmış bir haile tiradı olmaktan başka ameli kıymeti haiz değildi. Bunu öğrenince, yalnız insan hayatında değil, devletlerin ebedi varlıkları içinde de, düşenin dostu olmaz!„ sözünün derin hikmetini bir daha anladım.

*

Bu Uluslar Kurumunun arka arkaya takip ettiğim üç mühim celsesinde Habeş misalinin hazin ve bütün milletler için ibret dolu manzarasından herkesin anladığı şudur ki, dış politikada, ne o pakta, ne bu maddeye, ne de herhangi bir vait ve taahhüde değil, fakat evvelâ kendinize, sonra kendinize, daima ve her şeyden evvel yalnız kendinize güveneceksiniz!

Bütün milletler, Haile Selâsiyenin acıklı haline ve altı ay evvel Habeşistan için söylenen nutuklarla şimdi — hattâ ayni adamlar tarafından — söylenen nutuklar arasındaki müthiş farklara bakarak, bu asambleden şu parlak dersin çıkmış olduğunu kabulde, gene bu asamblenin tavanı altında tesbit edilmiş bir müşahede olarak görüyorum ki, — müttefiktirler — evvelâ kuvvet, sonra müşterek emniyet!

Evvelâ kendi toprağınızı kendiniz, kimsenin yardımı olmadan müdafaa edecek vaziyette olacaksınız, ondan sonra herhangi dostun yardımına güveneceksiniz!

Uluslar kurumunun ilk müşterek emniyet tecrübesinden bugünlük çıkabilen ders maalesef bundan ibarettir.

Uluslar kurumunun matlup olan ideal şeklini ve ruhunu alması devrine kadar güvenilecek en büyük kuvvetin şimdilik yalnız her devletin kendi iradesine taallûk eden ve kendi hükmünün geçtiği kuvvetli olabileceğine ve bunun haricinde henüz bir emniyet kuvvei müeyyidesinin maalesef ve hattâ Uluslar Kurumu tarafından da daha temin edilememiş bulunduğuna Habeş devletinin a... misali hakikaten korkunç bir delildir!

Ali Naci KARACAN

İngilterenin

Akdeniz filosu tenkis ediliyor

Akdenizde İtalyanlar şimdi rahat hareket edecekler

[Başı 1 incide]

filoya dahil olmıyan bütün harp gemileri, yakında İngiltereye döneceklerdir.

Harp gemilerini Akdenizden çekmeye dair hükûmetin vermiş olduğu bu karar, Avam Kamarasının bugünkü celsesinde müzakere edilmiş ve bir mebus 300 senedenberi büyük Britanyanın Akdenizde saklamakta olduğu filosunun ne sebeple geri çekildiğini sormuştur.

Bahriye nazırı Sir Samvel Hor cevap vererek demiştir ki:

— 300 senedenberi Akdenizde muhafaza ettiğimiz filo, daha birçok 300 seneler orada kalacaktır. Geri çağırdığımız gemiler takviye olarak göndermiş olduğumuz kuvvettir. Bu na da artık lüzum kalmamıştır. Fakat buna nazaran eskisinden fazla bir kuvveti Akdenizde bırakmaktayız.„

Ingilterenin bu kararından sonra hususî bir konuşmadan Mussolininin temin ettiği gibi, umuluyor ki, İtalya yakında Brükselde toplanacak olan Lokarno devletleri konferansına iştirak edecektir.

Vaziyet ne olacak ?

Londra 9, (A.A.) — Havas Ajansından:

İyi malûmat almakta olan mahafil, Akdenizdeki anavatan filosunun geri çağırılması haberinin İngiliz - İtalyan gerginliğinin sonu gelmiş olduğunu, an'anevî İngiliz - İtalyan dostluğunun tekrar canlandığını ve ihtimal İtalyanın, Brüksel ve Montrö Konferanslarına iştirak eylfyeceğini tahmine müsait bulunduğu mütaleasını serdetmektedirler.

Ayni mahafil, İngiliz - İtalyan gerginliğinin ortadan kalkmasından ve iki memleket arasında dostane münasebetlerin yenibaştan teessüs etmesinden dolayı hissetmekte oldukları memnuniyeti izhar etmekte ve fakat İngiliz filosunun Akdenizde bulunmasının Mussolininin Habeşistanı fethetmesine mâni olamamış olmasından dolayı duymakta oldukları hacalet hissini gizlememektedirler.

Bundan başka bu mahafil, son hâdiselerin fevkalâde mühim sevkulceyş ve siyasî akisleri olabileceğini beyan etmektedirler. Filvaki bu hâdiseler İtalyan deniz tayyarelerile tahtelbahirlerinin yalnız düşmanın İtalyan sahillerine yaklaşmasına mâni olmakla kalmıyarak Akdenizin şarkı ile garbı arasındaki münakalâtı kesmek ve torpil tarlaları vücuda getirmek ve Sicilya ile Pontelleria adası arasında tahtelbahirlerle adeta bir set yapmak suretile Maltayı istifade edilemiyecek bir vaziyete sokmak gibi şeyler yapabileceğini ispat etmiştir.

İngilterenin Akdenizdeki filosu

Londra, 9 (A.A.) — Röyter ajansından : Bu sabah selâhiyettar mahafilde Akdenizdeki Ingiliz filosunun normal mıktara indirilmesine hemen başlanılacağı söylenilmekte idi. Normal mıktara indirmek demek halihazırda Cebellüttarikda bulunan ana vatan filosunun Ingiltereye ve yine mezkûr denizde bulunmakta olan Uzak Şark filosunun da Uzak Şarka dönmeğe başlaması demektir.

Bununla beraber şu ciheti hatırlamak icabeder ki Eden, Avam Kamarasında vaki beyanatta Akdenizdeki Ingiliz müdafaa kuvvetlerinin daimî mahiyette olmak üzere arttırılacağını söylemiştir.

Akdeniz anlaşması

Londra 9, (A.A.) — Resmî menabiden bildirildiğine göre, İngiltere ile Akdenize sahil devletler arasındaki karşılıklı yardım tedbirleri, Akdenizde tam bir istikrar yeniden vücuda gelinciye kadar mer'iyette kalacaktır. Bundan çıkan mana şu olsa gerektir ki bu tedbirlerden vazgeçmek için herhangi bir anlaşmanın bu istikrarı temin etmesi beklenecektir.

Parlmento muhafazakâr parti mahafili ise, bilâkis, İngiliz harp gemilerinin kısmen Akdenizden çekilmesini, yardım anlaşmalarının tadili için bir başlangıç telâkki eylemektedir.

Horasanda şiddetli zelzele

Tahran, 9 (A.A) — Horasan eyaletinde bir zelzele olmuştur. 12 ölü ve 50 yaralı vardır.

Habeş fütuhatı dolayısile

[Başı 1 incide]

selde toplanacak konferans hakkında Echo de Paris gazetesinde bir yazı yazmış olan Pertinax, diyor ki:

" Fransızlar, Almanlarla yapılacak telakinin Almanya ile doğrudan doğruya bir müzakereye girişmek maksadile yapılmayıp Fransızlarla, Ingilizler, Belçikalılar ve — gelmek istedikleri takdirde — Italyanlar arasında bir blanço meydana koymak için yapılacağını beyan etmektedirler. Almanya ile müzakerata sonradan ve ihtimaller müsait olursa başlanılacaktır.

Şayet Italya, bu müzakerelere Almanyanın hemen iştirak etmesini isteyecek olursa Fransız siyasetine çatmış olcaktır. Çünkü bu suretle Lokarno misakının kendisine yükletmekte olduğu taahhütleri ihlâl etmiş olacaktır.

Romanın bu bapta henüz kati bir karar almamış olduğunu ümit ediyoruz.„

Dr. Muhlisin ölümü

[Başı 1 incide]

Ehli hibre raporları mahrem olduğu ve bunların münderecatına ancak mahkemelerde vukuf peyda edilebildiği cihetle bu raporun tafsilâtı hakkında malûmat almak kabil olamamıştır, ancak ehli hibrenin vardığı neticeyi hülâsaten öğrenmek mümkün olmuştur. Aldığımız malûmata göre ehli hibre; profesör "Nissen„in hasta üzerinde tam ve zamanında icap eden ameliyatı icra eylediğine, ertesi günü ilmî bir vazife ile Romaya gitmesinin bu bapta bir mahzur teşkil edemiyeceğine, "Nissen„ yokken muavinleri Fahri ve Bürhanettin tarafından esasen bunlara düşen tıbbî vazifenin ifa edilmiş bulunduğuna, bilâhara Mim Kemalin müdahalesinin de yerinde bir hareket olduğuna ve binaenaleyh doktor Muhlisin ölümünden dolayı ortada bir suçlu olmadığına karar vermiştir.

Zannedildiğine göre doktor Muhlisin ameliyata rağmen kurtarılamamasının Manisadan buraya kadar gelmek için kaybettiği zamanın tıbben telâfisine imkân hasıl olamadığından ileri geldiği de raporda kaydedilmektedir.

Ticaret Odasındaki endüstri şubesi maliyet fiatlerile uğraşacak

Ticaret odasında bir endüstri şubesi teşkil edildiği yazılmıştı. Bu şube, ilk iş olarak sanayideki maliyet fiati meselelerile meşgul olacaktır. Esasen sanayi mamulâtının maliyet fiatlerini kontrol etmek için yeni bir kanun da çıkmıştır.Iktisat Vekâleti bu kanun mucibince,ilk defa olarak pamuk ipliği fiatlerini tesbit etmiştir.

Ticaret Odası endüstri şubesi, muhtelif sanayi sahalarında tetkikat yaparak, hangi malların pahalı olduğunu vekâlete bildirecektir. Ticaret Odası endüstri şubesinin kadrosuna iki raportör de tayin edecektir.

Raportörlerin tayini için, yüksek mektep mezunları arasında bir müsabaka açılacaktır.

Kral Sekizinci Edvard Fransaya gidiyor

Paris, 9 (A.A.) — Ingiltere büyük elçisi, Kral Sekinci Edouvard'ın, Fransanın Cenup sahilinde 15 gün kadar ikamet etmek arzusunda bulunduğunu iç bakanına bildirmiştir.

Gonatas aleyhine takibat

Atina 9, (Tan) — Liberal partisi idare merkezi azasından eski âyan reisi Gonatas'ın Selânik gazetelerinden birisinde çıkan bir makalesini krala karşı tecavüz addeden selânik müddeiumumisi, Gonatas aleyhinde takibat icrasına karar vermiştir. Gonatas, makalesinde kat'iyyen kralı kasdetmediğini söyliyerek müddeiumuminin buna dair olan kararını gayrimakul bulduğunu ilâve etmiştir.

Kudüste çarpışmalar

Londra, 9 (A.A.) — Daily Herald gazetesinin Kudüsden öğrendiğine göre beş Ingiliz askerinden mürekkep bir devriye kolu, dün Araplarla çarpışmıştır.

Diğer taraftan pazartesi günü Araplar tarafından yaralanmış olan Ingilizlerin ölmüş olduğu öğrenilmiştir.

Boğazlar Konferansı talik edildi

İngiliz projesinin ilk okunması dün bitirildi

BAŞI 1 INCIDE

da tefsir edilmemesini istemektedir. Ingiliz murahhas heyeti, konferansın akşam toplantısında, Sovyet teklifine muhalefet etmiştir. Titülesko ise, Ingiltereyi, Cenevrede mıntakavî paktlara, Montrö de ise savaşlara müzaheret ettiğinden dolayi tahtie eylemiştir.

Konferansın tebliği

Montrö, 9. (A.A.) — (Tebliğ) : Konferans, 17 ve 19 uncu maddeleri tasvip etmiş ve tahrir komitesine havale eylemiştir.

Japon murahhas heyetinin talebi üzerine, konferans, 18 inci maddenin müzakeresini başka bir içtimaa talik etmiştir.

Konferans, harp tehdidi sebebiyle Boğazların Türkiye tarafından kapatılmasından çıkacak vaziyeti müzakere etmiş ve teknik komite, bu husus hakkında murahhas heyetleri tarafından yapılacak teklifleri tetkik etmeğe ve harp tehdidi takdirinde Türkiyenin lüzum gördüğü her türlü tedbirleri almak hakkını muhafaza eden bir formül vücuda getirmeğe memur edilmiştir.

20 inci madde ile alâkadar olarak, Boğazlar mıntakasında hava seyriseferi için geçit kulvarları hakkında noktai nazar teatileri yapılmıştır. Türk murahhas heyeti, hava sefainin, gerek tulanî gerek arzanî surette geçişlerini mümkün kılacak bir metin tevdi eylemek niyetinde olduğunu bildirmiştir. Madde, sonraya bırakılmıştır.

21 inci madde,beynelmilel Boğazlar komisyonu hakkında bir münakaşaya sebep olmuştur. Türk murahhas heyeti, komisyonun lağvini istemiş ve bazı murahhas heyetleri bu teklifi tarviç etmişlerdir. Bazı murahhas heyetleri de istatistiklerin tutulmasını kolaylaştıracak ve Türk hükûmetinin yükünü azaltacak bulunan bu komisyonun ipkasının faydalı olacağını tebarüz ettirmişlerdir. Nihayet bazı diğer murahhas heyetleri de bazı orta sureti haller ileri sürmüşler ve meselâ Türk makamlarının mukavelenameyi imza eden devletlerin konosolosları ve yahut her hangi diğer makamlariyle iş birliği yapması esasını göstermişlerdir. Mesele sonraya bırakılmıştır.

Saat 16 da yeni bir içtima yapılacaktır.

Boğazlardan geçiş serbestisi ve Sovyetler

Montrö 9, (A.A.) —: - Havas - Konferans, akşam toplantısında İngiliz projesinin ilk kıraatini ve tetkikini bitirmiştir.

Aşağıdaki noktai nazar farkları kalmıştır:

Karadenizde Alman cep kruvazörleri sisteminde gemiler görmemek için, Sovyetlerin Karadenize yalnız hafif gemiler girmesine müsaade edilmesi hakkındaki endişesi

Sovyet filosunun tonaj ve adedi tahdidi olmaksızın Karadenizden çıkması.

Karşılıklı yardım halleri ve mıntakavî anlaşmaların tatbiki ihtimalleri hariç olmak üzere, harp zamanında Karadenizin yabancı gemilere radikal surette kapatılması.

İngiliz - Sovyet ihtilâfı hakkında Taymis ne diyor ?

Londra, 9 (A.A.) — Gazeteler, Montrö Konferansında Ingiliz ve Sovyet delegasyonları arasında baş gösteren fikir ihtilâflarını mevzubahset mektedirler.

Times diyor ki:

"Ingiliz delegasyonu, Fransa tarafından tasvip edilen, ve harp takdirinde Sovyet gemilerinin Boğazlardan serbestçe geçişi talebini haklı göstermek için Fransız - Sovyet paktı hükâmına istinat eden Sovyet teklifini kabul etmemektedir, Ingilterenin bu vaziyeti, bu pakta muhalefet bakımından ilk delil görünmektedir. Bu meselenin siyasal ehemmiyeti çok büyük olduğundan, delegelerin ekserisi hükûmetlerinden talimat istemişlerdir .

Türkiye ve Yunanistan

Atina, 9 (A.A.) — Montröden ve Türkiyeden gelen telgraflar bütün Atina matbuatında derin alâka ile karşılandı.

Gazetelerin çoğu baş gösteren ihtilâfın anlaşma ile neticeleneceği ümidini göstererek Türkiye hakkında dostane ifadeler kullanmaktadırlar.

Önümüzdeki içtima Genel Sekreterlikçe tayin edilecek

Montrö, 9 (A.A.) — Tebliğ:

Konferans, İngiliz projesinin tetkikine devam etmiştir.

22 inci madde tahrir heyetine havale olunmuştur.

23 üncü madde için Sovyet murahhas heyeti yeni bir metin tevdi etmiştir. Matbuata bildirilen bu metin hakkında muhtelif murahhas heyetleri, Milletler Cemiyeti paktından ve Milletler Cemiyeti çerçevesi içinde yapılmış anlaşmalardan çıkan hukuk ve taahhütlerin şümulü üzerinde mülâhazalar yürütmüşlerdir. Muhtelif heyetlerin, Sovyet metnini ince bir tetkike tâbi tutulmalarına ve talimat almalarına intizaren, bu madde sonraya bırakılmıştır.

24 üncü madde tahrir komitesine havale olunmuştur.

Türk murahhas heyeti pek yakında 25 inci madde hakkında bir tadil teklifinde bulunmak niyetinde olduğunu bildirmiştir.

Mukavelenamenin meriyete girişi, tasdik ve müddeti hakkında fikir teatisinde bulunmuş ve 26 ıncı maddeyi tahrir komitesine havale etmiştir.

Önümüzdeki içtima. Başkanla istişareden sonra genel sekreterin yapacağı davetle tesbit olunacaktır.

İngiltere silâhlanıyor

[Başı 1 incide]

50 milyonu bulmustur. Ingiliz hükûmetinin bu sene silâhlanma için sarfettiği para, geçen senenin 130 milyonuna mukabil 190 milyona baliğ olmaktadır.

Silâh fabrikalarına yeni siparişler veriliyor

Londra, 8 (A.A.)— Ana vatandaki birinci sınıf tayyarelerin miktarı — donanma tayyareleri haric olmak üzere — 1750 ye çıkarılmıştır.

Silâh fabrikalarına yapılacak siparişler için kabul edilen munzam tahsisat, 293,700 Ingiliz lirasına baliğ olmaktadır.

Dört munzam tahsisat yekûnu ise 652,700 liraya çıkmaktadır.

Bahriye bütçesine ilâve edilen tahsisat yekûnu, 11.015.000 liradır.

Program, ordunun boşluklarını dolduracak ve tatbiki için takriben, 5.614.000 lira sarfolunacaktır.

Habeş-Italyan ihtilâfı dolayisile alınmış olan hususî tedbirler için yapılan sarfiyat 1,252,000 lira tahmin olunmaktadır..

Deniz inşaat programına yapılan ilâveler

Londra, 9 (A.A.) — Istenilen fazla tahsisat miktarları ilân edilmiştir. Bunlar: deniz kuvvetleri için 1.059.000, kara ordusu için 6.600.000 ve hava kuvvetleri için de 11.700,000 isterlin lirasıdır.

1936 deniz inşaat programına: 2 kravüzör, 1 filotila kılavuzu. 8 destroyer, 1 uçak gemisi ve 4 deniz altı gemisi ilâve edilecektir.

Hava kuvvetleri mürettebatı 50.000 den 55,000 'e çıkarılacaktır.

Deniz aşırı hava flotillalarının mıktarı da 1939 yılına kadar 25 den 37 ye arttırılacaktır.

Yeni zırhlılara konulacak topların eb'adı

Londra, 9. (A.A.) — Röyter ajansından: Selâhiyettar bir menbadan bildirildiğine göre inşaası mütasavver olan otuzbeş biner tonluk iki Ingiliz zırhlısı, — Amerikalılar yakında inşa edecekleri iki zırhlıya on altışar pusluk top koysalar bile — on dörder pusluk toplarla mücehhez olacaktır. Bu kararın saiki, Uzak Şarkta kullanılacak zırhlılarla Avrupada kullanılacak zırhlılar arasında bir fark vücuda getirmektir. Ingiltere, zırhlılardaki büyük toplar çapını 14 pus olarak tesbit ve tahdid eden maddeyi kabule hazırdır.

İskenderiye açıklarında manevralar yapılıyor

Kahire, 9 (A.A.) — Donanma ile tayyare kuvvetleri, geçen haftadan beri Iskenderiye açıklarında müşterek manevralar yapmaktadırlar.

Siyasî mahafil, bu münasebetle geçen sene Iskenderiyede bir hava üssü harekesi ihdası için bir plân hazırlanmış olduğumu hatırlatmaktadırlar.

Rasathane ıslah ediliyor

Memlekette yeniden 25 rasat istasyonu yapılıyor

Maarif Vekâleti, Istanbul rasathanesinin tesisat ve teçhizatı üzerinde yeniden tetkikler yaptırmış ve müesseseye diğer bazı aletlerin de alınmasını kararlaştırmıştır. Bu aletler sipariş ve celb olunduktan sonra Istanbul rasathanesi bir kat daha zenginleşecek ve bu emektar rasat müessesemiz, Avrupadaki emsali derecesine yükselecektir.

Maarif Vekâletinin emri üzerine yapılan teçhizat ve tesisat tetkikleri arasında geçen ay ensolasyon aletlerine lüzum gösterilmiştir. Güneş inşaatını tetkik ve tesbit eden bu aletler, Hollandadan memleketimize getirtilmiş olduğu halde, maalesef vaktinde gümrüklerden çıkarılamaması yüzünden Uludağa yetiştirilememiş ve rasathane heyeti küsufta güneş inşaatını kendi rasadatile teshite çalışmıştır.

Rasathaneye bu sene alınması lüzumlu görülen diğer aletlerden birisi de nısfınnehar rasatlarını yapabilmek için kullanılan Meridien aletidir. Rasathanede esasen evvelce alınmış bir Meriden vardır,fakat bir tane de yeni sistem Meridien alınacaktır. Yine bu arada bir Meridien kubbesi sipariş edilmiştir. Nısfınnehar rasadını yapacak olan alet bu kubbe altında çalıştırılacaktır.

Muhtelif Vekâletlerin rasat mutahassıslarından bazılarının iştirakile Ankarada toplanan hususî bir komisyon, memleketin meteorolojik çalışmaları yolunda yeni yeni kararlar almaktadırlar. Bu komisyonun tetkikleri neticesine göre, yurdda kâfi miktarda meteroloji istasyonları bulunmadığı anlaşılmış ve her bakımdan memleketin menfaatlerini temin maksadile bu istasyonların arttırılması kararlaştırılmıştır. Esasen şimdiye kadar bazı vilâyetlerde açılan birkaç Meteoroloji istasyonu, hususî maksatlarla ve ayrı ayrı vazifeler alarak kurulmuş ve memleket meteorolojisi noktai nazarından Türk çiftçisinin, Türk denizcisinin işine yarayacak malûmatı zamanında verememiştir. Bu itibarla, memleketin limansız sahillerı arasında kış mevsiminde ve en zorlu hava gayri tabiilikleri içinde deniz seyir ve seferinin intizamını temin etmek, deniz yolculuğunu emin bir hale getirmek, ve hava yollarının meteorolojik emniyetini arttırmak zarureti hasıl olmuştur. Ancak, zirai faaliyetlere de vaktinde bir istikamet vermek, çiftçinin çalışmasını tesadüften kurtarmak için mükemmel aletlerle mücehhez 25 birinci sınıf Meteoroloji istasyonu açılması kararlaştırılmıştır.

Bu 25 istasyon, memleketin şarkından garbına kadar sahil ve karanın muayyen noktalarında kurulacaktır. İstasyonlar, her gün, denizciye, yolcuya, tayyareciye ve çiftçiye lüzumu olan meteorolojik malûmatı verecektir. Ayrıca, bu birinci sınıf istasyonlar arasına küçük hava tarassut mevkilerinin de tesisi mukarrerdir. Fakat bu tarassut mevkilerinin kuruluşu, şimdilik ikinci plâna bırakılmıştır. İstasyon ve mevkiler arasında toplanan malûmatı kontrol için telsiz telgraf ve telefon irtibatları yapılacaktır.

Rasathane müdürü Fatin, yeniden kurulacak bu meteoroloji istasyonlarının teşkilât ve faaliyet tarzlarına ait bir rapor hazırlamıştır. Yakında bu hususta çalışan komisyon, bir toplantı daha yapacaktır. Bu toplantıya Rasathane müdürü Fatin de davet edilmiştir. Meteoroloji istasyonları hakkında Rasathane müdürü, bir muharririmize şu beyanatta bulunmuştur:

"— Meteoroloji istasyonlarının memlekete çok faydalı işler yapacağına kaniim. Bu eksikliğin biran evvel tamamlanmasını zarurî buluyorum. İstasyonların faaliyetlerini mütahassıs ellere tevdi etmek lâzımdır. Şimdilik mütehassıs sıfatile, istasyonlardaki faaliyet ve çalışmaların lise muallimlerine kontrol ettirilmesi, çok yerinde olur. Ancak bir mütehassısın idaresi altında kurması lâzımdır. Yakında toplanacak olan komisyonda bu hususdaki düşüncelerimi tafsilâtile bildireceğim.,,

Poliste

Sarayburnunda

Bir sandal devrildi bir kişi boğuldu

Evvelki gün Sarayburnu açıklarında feci bir sandal kazası olmuş, bir sandal devrilmiş, içinde bulunan iki kişiden biri kurtulmuş, diğeri sular arasında kaybolmuştur. Hâdise şöyle cereyan etmiştir: Kuzguncukta Icadiye caddesinde oturan ve Unkapanında seyyar hırdavatçılık yapan Yako,evvelki gün Kadıköyüne giderek bazı hurda demir ve saire satın almıştır. Bunları Unkapanına naklet mek için de Kadıköy iskelesinde bulunan ve Yağ iskelesine mensup 3783 numaralı kayıkçı lâz Mustafanın sandalını kiralamıştır. Saat 16 bucukta da demirleri sandala yüklemiş kendi de binmiş ve denize açılmışlardır.

Kadıköyünden ayrılırken sandalın pek fazla ve havaleli yüklendiğini görmüşlerse de havaya emniyet ederek yollarına devam etmişlerdir. Fakat sandal tam Sarayburnuna gel - diği vakit akıntıya tutulmuş ve alabura olmuştur.

Akıntı fazla olduğundan kazazedeler sandalı yakalamaya vakit bulamamışlardır. Bir müddet ikisi de avazları çıktığı kadar bağırmışlarsa da seslerini kimseye işittirememişlerdir.

Zavallıların biraz sonra kuvvetleri de kesilmiş artık bağıramaz olmuşlardır. Fakat tam bu sırada Yako sandalın küreklerine tesadüf etmiş ve onları yakalıyarak denizin ortasında kolayca durabilmiştir. Bir müddet böylece beklemiş, ve yanından geçen Hüseyin kaptanın idaresindeki pazar kayığına seslenmiştir. Kayık yaklaşarak Yakoyu kurtarmıştır. Yako kendi canını kurtardıktan sonra demişitr ki:

"— Bir de sandalcı vardı. Onu da arıyalım.,,

Bunun üzerine Hüseyin kaptan bir müddet oralarda dolaşarak sandalcı Mustafayı aramıştır. Lâkin bu arama boşa çıkmış, Mustafayı bulmak kabil olmamıştır. Hava epeyce kararmağından Yakoyu alan kayık, Kınalıadaya giderek kurtulan kazazedeyi oraya bırakmıştır. Hâdiseye polis ve adliye vez'iyet etmiş, Yako hastaneye kaldırılmıştır.

Mustafanın cesedi dün akşam geç vakte kadar aranmışsa da bulunamamıştır. Tahkikata ve araştırmaya devam edilmektedir.

Hesapta anlaşamamazlık

Şehremini civarında oturan ve kapalıçarşıda terlikçilik yapan Bürhanettin ile ortağı Kemal, hesapta anlaşamamazlık yüzünden kavga etmişlerdir. Derken Bürhanettin taban casını çıkararak ateş etmiş, çıkan kurşun Kemalin kaşını sıyırarak gitmiştir. Yaralı hastaneye kaldırılmış suçlu yakalanmştır.

Arabanın okile

Hatiçe Sultan mahallesinde oturan dokuz yaşlarındaki Necdet, Karagümrükten geçerken Abdüllahın idaresindeki arabanın sadmesine maruz kalmıştır. Çocuğun başı arabanın okuna çarptığından yaralanmış ve zavallı hastaneye kaldırılmıştır. Arabacı yakalanmıştır.

Trendeki yaralanma hâdisesi

Evvelki akşam Haydarpaşadan Pendiğe giden ara treninde vagonlar arasında yaralı olarak bulunan Süleymanın sıhhati iyileşmektedir. Süleyman, ilk ifadesinde yaralanmasını doğru izah etmemişti. Son yapılan tahkikatta, sarhoş olan Süleymanın o sırada cebinde bulunan bıçağın üzerine düşerek yaralandığı anlaşılmıştır.

Parlâmentolar Konferansı işini bitirerek dağıldı

Budapeşte, 9 (A.A) — Parlâmentolar birliği konferansı dün kapanmıştır. Konferans, bu toplantısında. maliye kontrolü, ticaret mahkemeleri ve işsizler meselesinin halli hakkında bazı kararlar almıştır.

Kızılordu hava kuvvetleri şefinin seyahati

Moskova, 9 (A.A) — Kızıl ordu askerî hava kuvvetleri şefi ordu kumandanlarından Alksnis, 1935 de. Sovyetler birliğini ziyaret etmiş olan Çekoslovakya askerî hava kuvvetleri şefinin daveti üzerine 15 Temmuza doğru Çekoslovakyaya gidecektir.

SAĞLIK ÖĞÜTLERİ

Kekelemek geçer mi ?

Ilkin, bana mektup yazarak, "rekâket,, için durmadan soran okuyucumuzdan özür dilerim. Vaktile -Tanzimat devrinde- gâvura gâvur denemezken, kekemeliğe de rekâket denilirdi. Şimdi herşey kendisinin doğru adıyla anıldığından kekemeliğin de türkçesini söylemekte mahzur görmüyoruz. Bu tabir okuyucumuzun hoşuna gitmediyse kusuruma bakmamasını rica ederim.

Bu okuyucumuz rekâketini büsbütün geçirmek için çare soruyor... Ah, sevgili okuyucum! O çareyi, kekemeliği kökünden geçirmek çaresini ben bilmiş olsaydım, benim heykelimi yaparlar mıydı, bilmem amma, herhalde insanlığa haylice büyük bir hizmet etmiş olurdum. Kekemelik insanı en yüksek hassasından, insanlığı hayvanlardan ayırt eden, cemiyet içerisinde en kuvvetli "vasıtai rabıta,, olan hassasından hasta eder. Onun için kekemeliği büsbütün geçirmek yolunu bulacak adam da insanlığa haylice büyük hizmet etmiş olacaktır.

Fakat ne kadar yazık ki, kekemeliği kökünden geçirmenin çaresi henüz bulunamamıştır. Bunun sebebini anlamak ta pek güç değildir.Kekemeliğin nereden geldiği kat'i surette bilinemez. Şimdiye kadar ileriye sürülen nazariyeler hep hemen hemen boş lakırdılardır. Onun için kekelemekliğin tedavisi sağlam bir temele dayanamamıştır.

Kekelemek büsbütün geçmezse de insan onu kullanmasının yolunu bulabilir, zaten kekelemekten dolayı derin keder tutmaya da lüzüm yoktur, kekelemek Musanın peygamber olmasına mâni olmadığı gibi,rahmetli Abdurrahman Şeref bey hocamızın da tatlı tatlı söyler, hem de güzel güzel hikâyeler anlatır, sevimli bir hoca olmasına mâni olmamıştı.

Kekeme olan insan yaşlandıkça kekemeliği kullanmak yolunu da kendisi bulur. Fakat okuyucumuzun henüz genç olduğu sözlerinden anlaşıldığından ben kendisine - ve onun gibi kekemelere - yardım edeceğim.

Bir kere kekemelik havaya göre değişir, rutubette, fırtınada artar. sabahleyin uykudan kalkınca pek çoktur, sonra akşama doğru gittikçe azalır, karanlıkta insan pek nadir kekeler, bunların sebebi şimdilik belli değilse de belki bir gün güneş ışıkları nazariyesile halledilecektir.

Yorgunluk, zayıflık, hastalık,, açlık kekemeliği artırır. Fakat işret - çok olunca keme olmayanların dillerini dolaştırdığı halde - az olunca kekemelerin diline ferahlık verir.

Kekemelik hemen utangaçlıkla bir gibidir, hangisinin hangisinden ileri geldiği belli değilse de kekemelerin hemen daima utangaç olmaları onların hayatta muvaffak olamamalarına en büyük sebebtir. Onun için kekemelere en ziyade tavsiye edilen şey "yüzsüz" olmaya çalışmaktır. Yüzsüzlük kekemeliği geçirmese bile, hiç olmazsa utangaçlığın önünü alır. Zaten içtimaî hayatta en ziyade işe yarayan bir şey yüzsüzlük değil midir ?

Öfkenin kekemeliği artırdığını hiç şüphesiz bilirsiniz, onun için öfkelenmemeğe çalışmak ta ehemmiyetli kaidelerden biridir.

Bir vakit bizde kekemeliğe karşı ilâç olarak, meşhur Arap şairi Asmaînin, Halife Mansuru bütün hayvanlarını dilile temas için tertib ettiği " vakvakiye" kasidesi ezberlemeği tavsiye ederlerdi. Bunu ezberlemek değil, bir kere doğru dürüst okuma bile mümkün değildir. Fakat tane tane söz söylemek kekemeliği pek çok hafifletir. Nitekim kekeme Çinliler kendilerinin tane tane söylenen dillerini konuştukları vakit hiç kekelemezler de Avrupa dillerinden birini söylemeğe başlayınca kekeme olurlar.

Bir de karşısında kekeme görmek, onunla konuşmak kekemeliği artırır. Bazan hiç kekeme olmayanlar bile bir kekemeyle konuşurken kekelemeye başlarlar. Onun için, sevgili okuyucum, sakın kendiniz gibi kekemelerle konuşmayınız!.

LOKMAN HEKİM

Graf Zeppelin altıncı seyahatine çıktı

Friedrichshafen, 9 (A.A) — Graf Zeppelin kabili sevk balonu bu sabah saat 5.10 da Cenubî Amerikaya 6 ıncı seyahatini yapmak üzere havalanmıştır. Bütün yerler tutulmuştur. Balon Bale ve Rhone vadisinden gecekecektir.

MEMLEKET MEKTUPLARI

Giresundan Hopaya kadar sessiz bir deniz yolculuğu

İskeleler arasında yolculuk yapanların da doğru bilet alan bahtiyarlar arasına kaydedilmesi lâzım

Giresonda son gecemi, şehrin en güzel bir evinde ve mükellef bir düğün davetlileri arasında geçirdim. Ertesi sabah, bu neş'eli saatlerin sarhoşluğu silinmeden, Ankara vapuruna geçmiş bulunuyordum.

Biletimi alırken Deniz Yollarını yemek fiyatlarına bir türlü akıl erdiremedim. İstanbuldan Hopaya bir bilet aldığınız zaman, beş günlük bir yolculuğunuzda altı lira gibi ufak bir yemek parası kesilirse de, bu direk gidenler için. Eğer bir kaç iskeleye inipte aynı yolculuğu yaparsanız rakam o kadar yükselir ki, siz de şaşarsınız bilet kesenler de. Meselâ şaşarsınız bilet kesenler de. Meselâ şimdi, tam bir gün için Giresondan Hopaya 328 kuruş veriyorum... Hakikî fiyat 75 acaba bu fazlalık nedir diye vapurun kâtibine soruyorum, o :

—Liste mucibince alıyorum diyor.

Bu liste şekli her tarafta ayrı bir değişiklik gösteriyor. Meselâ yemek yemeğe vakit olmayan, yani yolculuğunuz esnasında yemek zamanı olmayan iskeleler için bile yemek bileti kesiliyor. Niçin diye soruyorum:

—Efendim bu biletle yemek yersiniz cevabını alıyorum.

İstanbuldan Hopaya kadar o kadar yemek bileti kesdirdim ve buna karşılık yine o kadar fazla para verdim ki,yekûnunu buraya kaydedersem, benim oburluğuma hamlederek belki ayıplayacaksınız. Her halde Deniz Yolları İdaresi'nin iskeleler arasında yolculuk yapacak müşterilerini de, doğru bilet alan bahtiyarlar arasına kaydetmesini ve nakıs şekilde alınan hayâli fazla yemeklerin masraflarından kendilerini azad eylemesini dilerim.

Yolcular yolunda gerek biz de Trabzona kadar büyük bir kalabalık içinde geldik, Buradan sonra vapura sükût ve soğuk çöktü. Artık kamaralarda cinler top oynayor. Yalnız sıkıntıdan mütemadiyen önündeki kitap sayfalarını devreden bir otomobil lâstik satıcısı bir viyanalı ile ben kalmıştım. O uzaktan yüzünü gülümsetiyor ben de görüşmemek için fazla müşkülpesent bulunmayordum. Bu uzaktan yaptığımız işveler her ikimizi de masanın başına topladı. Rizeye kadar o da ben de lâkırdılarımızı tüketinciye kadar görüştük. Nihayet birbirimizden müsade isteyerek vapurun boş kısımlarını dolaşmağa başladı.. Geminin ucundaki güğerte yolcularında da ayni sıkıntı devam etmiş olacak ki, henüz askerden dönen birkaç karadeniz uşağı akranlarından memleketli çocuklara talim öğretiyorlar... Zabitlerin Türkçe isimlerini ezberletiyorlar. Uyku vaktinin yaklaşmasına daha fazla bakmadık ,hemen geri vakitlerimizi de kamaralara kapadık. Gözümü açtığım zaman vapurumuz sakin bir denizde zincirini salıveriyordu.Büyük lumbuz deliklerinden sahile baktım, yeşil bir dağın önüne serpilmiş bir kaç bina görünüyordu. Zile bastım garsona nerede olduğumuzu sordum:

— Hopaya geldik, dedi.

Ust tarafımızda görünen bir iki tepecik, Batumla bizi birbirimizden ayırıyordu. Düz bir cadde sahili takiben ilerliyor, fakat bunun bir tarafı deniz, diğer tarafında seyrek birkaç bina var. Bu binaların hemen ekserisi kahve, otel. Çoruh, Kars, Karadeniz ve bu şekilde daha bir çok isimler almış binalar, Hopanın mevcut ağırlığıdır. Ekserisi hükümet daireleri ve bir kaçı da husûsî evler.. Çarşı bu tek sıra binaların arkasına tesadüf ediyor. Dükkânların ekserisi hep manifatura işi yapan mağazalara ayrılmış. Yiyecek satanları kaldırıma sıralanmışlardı. Herkes varını yoğunu, sokağa sermiş, mallarının isimlerini bile bağırmadan civarında biriken halka satış yapıyorlar. Kimi yumurta, kimi yağ, kimi sebze alıyor ve bu pazarlıklar hep büyük bir ucuzluk içinde halediliyor.

Hopanın asıl faaliyeti hep Artivin, Ardahan ,Kars üzerine işleyen arabalardadır. Bu mektubu yazdığım kahvenin önünde mallarını tepeleme yüklemiş kamyonlar, arkamızda daha karlarını üzerinden atmamış dağların tepelerine tımanmak için hazırlanıyor. Bagajlar arasında bir iki peştemallı kadın ve erkekler de var, fakat bunlar yanındaki çuvalları rahatsız etmemek için vücutlarında o kadar fazla inhinalar yapmışlardı ki gidecekleri yere kadar ayni tahammülü göstereceklerine itimat edemedim.

Hopanın bir ilk ve yine tek kalan orta mektebi var, fakat asıl şayanı dikkat ciheti bu iki mektep içinde okuyan altı yüz talebesi mevcut.

Sait ÇELEBİ

Kermeste beynelmilel bebek sergisi

8 Ağustosta Kermes vesilesile açılacak Beynelmilel Bebek sergisi için Kızılay Cemiyetine hergün muhtelif memleketlerden ve yerli bebekler için tertip edilen müsabakaya iştirak için birçok bebekler gelmiye başlamıştır. Müşabakada birinciliği kazanacak bebeğe 100 lira ikramiye verilecektir.

Müsabakaya iştirak şartları:

1 — Bebekler Kontrplâke, bez, mulâj ve saire gibi her türlü malzemeden yapılabilecektir.

2 — Boyları azamî seksen santimi geçmiyecektir.

3 — Nihayet 28 temmuz akşamına kadar bebeklerin Kızılay Cemiyeti Eminönü Köprü başındaki şubesinde sergi tertip heyetine teslimi lâzımdır.

Yukarda gördüğünüz resim gelmiş olan bebeklerin birkaçını göstermektedir. .

Zecrî tedbirler

İtalya ile Türkiye arasındaki ticaret

Italyaya karşı tatbik edilen zecrî tedbirler, Vekiller Heyeti kararile 15 temmuzdan itibaren kaldırılacaktır, Memleketimizden Italyaya ihraç edilen malların başında hububat bulunuyordu. Hububat ihracatı zecrî tedbirlerle alâkadar değildi. Fakat ihracat mevsimi geçtiği için, pek tabii olarak Italyaya ihracat azalmıştıYalnız zecrî tedbirler yüzünden, hurda demir, bakır gibi madenlerle krom ihracatı menedilmişti. Zecrî tedbirlerin kaldırılması, Türkiyenin ihracat mevsiminin başladığı bir zamana tesadüf etmektedir.

Netice itibarile İtalyaya karşı tatbik edilen zecrî tedbirler yüzünden, Türkiye ihracatı pek müteessir olmamıştı. Italyanın Türkiye ile olan ticarî münasebetleri bakımından tetkik edecek olursa, zecrî tedbirler Italyanın aleyhine netice vermiştir.- Zecrî tedbirler yüzünden Italyanın bize olan ithalâtı azalmıştır. Italya ithalât eşyasının başında manifatura eşyası, bilhassa pamuklu dokumalar bulunmaktaydı. Bu yüzden Italya malları Türkiye piyasasındaki mevkiini kaybetmiştir. Bunun üzerine piyasada Italyanın rakibi olan diğer ithâlâtçı memleketler, pamuklu dokuma ve manifatura fiatlerini artırmışlar.

Zecrî tedbirlerin kaldırılacağı hakkındaki haberler, Italyayla iş yapan ithalât tacirleri arasında büyük bir alâka uyandırmıştır. Şimdiden siparişlere başlanmıştır.

Türkiye - Italya arasındaki ticaret anlaşmasının da müddeti bu ayın 20 sinde bitecektir. Her iki memleket arasındaki ticarî münasebetlerin inkişafı için, yeni bir ticaret anlaşması yapılacaktır.

BULMACAMIZ

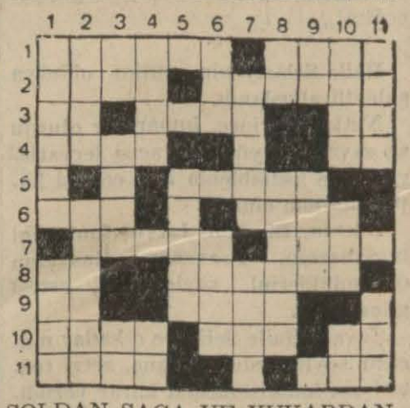

SOLDAN SAGA VE YUKARDAN AŞAGI :

1 — Birader (6). Servet (4).
2 — Tekdir (4). Kibarlık (6).
3 — Bir hece (2). Yaramaz değil (4). Bir hece daha (2).
4 — Yalan (4). Arkadaş (2).
5 — Nemli (5).
6 — Bir nevi kumaş (3). Belediye (4).
7 — Kabahatlı (5). Bir Vekilimizin soyadı (4).
8 — Bir hece (2). Anadoluda bir dağ ismi (6).
9 — Kırmızı (2). Siyah (4).
10 — Kırmızı (2). Siyah (4).
10 — Kapının üstünde döndüğü şey (4). Bir gemi (3). Lahim (2).
11 — Damen (4). Ced (3).

DÜNKÜ BULMACAMIZIN HALLI

1 — Horoz (5). Ikame (5).
2 — Arak (4). Ozel (4).
3 — Radyo (5). Uray (4).
4 — Okyanous (7).
5 — Onaylamak (7).
6 — Uyku (4). Ana (3).
7 — Ulus (4). Iken (4).
8 — Kör (3). It (2).
9 — Azalmak (7). Tat (3).
10 — Meyhane (7). At (2).
11 — Yed (2). Kanat (5).

Rıhtımda vapurların yanaşıp kalkacakları yerler tesbit edildi

İstanbul Liman İdaresi, Galata ve Sirkeci rıhtımlarında vapurların daha muntazam bir surette yanaşıp hareket etmelerini temin için bir talimatname hazırlamıştır. Bu talimatname ayın on beşinden itibaren tatbik mevkiine konulacaktır.

Bu talimatnameye nazaran, muayyen hatlara işliyen vapurlar, rıhtımın kendilerine tahsis edilen yerlerine yanaşacak ve oradan kalkacaklardır. Hareket saatlerinde kat'î bir intizam temini esas olduğu gibi muvasalat zamanlarında da kabil olduğu kadar bir intizam teminine çalışılması alâkadarlara bildirilmiştir.

İhtiyaca kifayet etmiyen rıhtımların tevsii esas itibarile mukarrerdir. Fakat bu tevsiin projesi yapılıp inşaatın ikmali oldukça uzun bir zamana mütevakkıf görülmektedir. Bu zamana kadar, daha sıkı bir intizam tesisi suretile, bazı şikâyetlerin önünü almak ve ihtiyaca cevap vermek imkânları aranmaktadır.

YENI NEŞRIYAT

Prşembe

PERŞEMBE ' nin 67 inci sayısı muhtelif mevzulara dair güzel ve meraklı yazılarla çıktı.

Dolgun mündericatı arasında İbrahim Alaettinin yazı meselesi isimli makalesi, M. Turhan Tanın Zalim ok isimli yazısı, Kandemirin Üsküdar yazısı, Bizim Radyo nasıl işler, Olimpiyat seçimleri, Palamut, torik bolluğu — Üstat Edip bolluğu isimli fıkra, Şiir, İlhan Siyaminin hikâyesi, Güzi de Sabrinin edebî romanı, Seyyahat tefrikası, karikatürler, fıkralar ve zengin sinema sayfası vardır.

SPOR

Türk - Yugoslav maçı

Yugoslav millî takımını nasıl yenebiliriz?

Bu temas iki memleketin spor gençliği arasındaki teması kuvvetlendirecektir

Futbol şubemizin 11 inci Berlin Olimpiyatlarına iştiraki kararlaştıktan sonra, futbolcülerimizin açılan hazırlık kampında muntazaman çalıştıkları malûmdur. En bilgililerden on birini tefrik edip bu kampa almak için Türkiyede futbolü ileri giden Ankara, İzmir ve İstanbul şehirlerinin en mümtaz oyuncuları Avusturyadan getirilen bir takımla karşılaştırıldı. Ve bu ilk süzmeyi muvaffakıyetle atlatan oyuncular ayrıldı.

Teferrüt eden oyunculardan teşkil edilen muhtelitlerin kuvvetini denemek ve takımın aksıyan yerlerini tesbit etmek gayesile Macaristanın profesyonel klüplerinden Boçkayla 3 maç yapıldı. Aldığımız neticeler gözönünde bulundurularak son olarak ta Yugoslavya millî takımı şehrimize davet edildi.

Yugoslavya ile yapacağımız temaslar, takım tesbiti mahiyetinde olan ilk iki karşılaşma ile kıyas edilemiyecek derecede ehemmiveti hadir. Biri dostluk, diğeri beynelmilel olmak üzere iki maç yapacak olan Yugoslavya millî takımının İstanbulu ziyareti, şüphesiz ki, uzun zamandanberi ay yıldızlı formayı sahada göremiyen halkımızı fazlasile alâkadar edecek mahiyettedir. Dost memleket millî takımının bu ziyareti bizce iki cihetten ehemmiyeti haizdir. Biri iki memleketin sporcu gençliği arasında temas ve dostluk rabıtalarını kuvvetlendirmek, diğeri de çoktanberi Balkan futbol âlemile teması hemen hemen kesmiş vaziyette bulunan futbolcülerimizin bugün diğer Balkan memleketlerine nisbetle ne vaziyette bulunduğunu öğrenmek..

Hiç şüphe etmeden söyliyebiliriz ki, bugün Yugoslavya futbolü, Balkanlarda en ileri safı rakipsiz işgal etmektedir.

934 ve 935 te arka arkaya iki sene Balkan futbol şampiyonluğunu kazanmış olan Yugoslavlar, bu sene yapılan Balkan kupasına kendi ekiplerine oyun bakımından bir menfaat temin etmediğini ileri sürerek iştirak etmediler. Futbol temaslarını daha fazla Avusturya ve Macaristanla yapmayı tercih ettiler ve sık sık yaptıkları bu karşılaşmalar dolayısile oyun sistemlerini Orta Avrupa derecesine çıkarmağa muvaffak oldular. Bu bakımdan Yugoslav futbolünün Balkanlardan her zaman için üstün olduğunu kabul etmek mecburiyetindeyiz. Bundan birkaç ay evvel Yugoslavya millî takımının Fransaya yaptığı turnede aldığı iyi dereceler bu sözlerimizin en bariz delilidir. Yugoslav futbolünün bugünkü vaziyeti hakkında karilerimize ufak bir malûmat verebilmek için şunu söylemeliyiz:

İstanbula gelecek takıma ancak 3 oyuncu verebilen Belgrat ikincisi Yugoslavya klübü, geçen pazar bu sene Balkan ikincisi olan ve uzun zamandanberi Berlin olimpiyatlarına hazırlık yapan Bulgar millî takımını 4 - 2 gibi açık bir sayı farkile mağlûp etmiştir.

Bütün bu izahat, cumartesi ve pazar günleri biri dostluk diğeri beynelmilel olmak üzere iki maç yapacak olan Yugoslav futbolcülerinin kuvveti ve kıymeti hakkında bir fikir vermeğe kifayet eder.

Şimdiye kadar Yugoslavya millî takımile yaptığımız temasların birisinde galip, diğerinde ise mağlûp vaziyetteyiz. Pazar günü Taksim stadmda yapacağımız üçüncü millî temas, Sofyadaki galibiyetimizin bir revanşı mahiyetindedir. Millî şerefi sırtlarına yüklediğimiz gençlerimizin bu üçüncü maçta Yugoslavları yenmek üzere iki müsabaka yapacak olan dost Yugoslavya sporcuları bugün 10,22 de konvansiyonel ile şehrimize geleceklerdir. Bütün oyuncuları müteaddit defalar beynelmilel olmuş Yugoslav millî takımı şehrimize en kuvvetli kadrolarile geldiğinden sporcularımızla yapılacak müsabakalar çok heyecanlı ve o nisbette çetin olacaktır. Cumartesi günü yapılacak müsabaka için yeniden Fenerbahçeden Fazıl, Esat, Ali Rıza, Naci, Beşiktaştan Mehmet Ali, Eşref, Galatasaraydan Haşim kampa çağrılmışlardır. Pazar günü millî takımda oynatılacak oyuncular cumartesi günkü dostluk maçında oynatılmıyacaklardır. Müsabakaları idare edecek olan beynelmilel hakem Kleino da ayni trenle şehrimize gelecektir. Bu müsabakalar için Federasyonun tebliği şudur:

Futbol Federasyonundan:

1 — Yugoslavya millî futbol takımı bugün saat 10,22 de Sirkeci garına muvasalat edecektir. Misafirlerimizi karşılamağa sporcularımızı davet ederiz.

2 — Dostluk maçı: 11 Temmuz Cumartesi saat 17,30 da Taksim stadyomunda Türk ve Yugoslav takımları arasında bir dostluk maçı yapılacaktır.

Bu maç beynelmilel müsabaka siciline geçmiyecektir.

3 — Millî maç: 12 Temmuz Pazar günü saat 17,30 da gene Taksim stadyomunda Yugoslavya - Türkiye millî takımları arasında resmî futbol müsabakası icra edilecektir.

4 — Her iki maçı, Macaristandan davet edilen beynelmilel hakem Kleino idare edecektir. Yan hakemleri iki tarafın mutabakatından sonra taayyün edecektir. Federasyonumuzca bu vazife için Suphi, Şazi Ahmet Adem ve Nuri ayrılmıştır.

5 — Fenerbahçeden Fazıl, Esat, Ali Rıza ve Naci, Beşiktaştan Eşref, Mehmet Ali ve Galatasaraydan Haşim futbol levazımlariyle birlikte bugün öğleden evvel Kadıköy kampına geleceklerdir.

6 — Şimdiye kadar futbol millî takımına dahil olmuş sporcularımız davetiyelerini Spor Kurumu merkezinden alacaklardır.

7 — Biletler, bugünden itibaren stad gişesinden alınabilecektir.

*

Türk Spor Kurumu Istanbul Bölgesi Başkanlığından:

Dost Yugoslav milletini temsil eden millî futbolcüler memleketimize misafir olarak geleceklerdir. Bu kıymetli misafirlerimizi hâmil olan tren bugün saat 10,22 de Sirkeci garına muvasalat edecektir. Bölgemize bağlı bütün klüp delegelerile sporcuların bu saatte Sirkeci istasyonunda hazır bulunmaları bildirilir.

Gençler şampiyonası

Fenerbahçe stadı 12 - 7 - 936:

1 — Vefa - Anadoluhisarı. Hakem Liva. Saat: 10.30.

2 — —Anadolu - İstanbulspor. Hakem: Saim Turgut. saat: 11.30.

Voleybol maçları

İstanbul bölgesi voleybol ajanlığından:

11 - 7 - 936 cumartesi günü Galatasaray lokalinde yapılacak voleybol maçları:

İstanbulspor - Topkapı, saat: 16.30 hakem: Talât Özışık.

Eyüp - Galatasaray, saat: 17. hakem: Ali Rıdvan.

Beykoz - Feneryılmaz, saat: 17,30, Hakem: Zekâi.

Müsabakalara yukarda gösterilen saatlerde başlanacağından takımların mezkûr saatlerde hzır bulunmaları lâzımdır.

Feneryılmaz klübünün gezintisi

İkinci kümenin sayılı klüplerinden Feneryılmaz, bu pazar günü Beykoza bir deniz gezintisi tertip etmiştir. Kuruluşlarının beşinci yılını kutlamak gayesile tertip edilen gezintide saat 8,30 ta köprüden kalkan bir vapurla Beykoza gidilecek, akşama kadar Beykoz Park Gazinosunda kalındıktan sonra 19,30 da hareket edilerek Boğazda mehtap eğlenceleri yapılacaktır. Feneryılmazlılara yeni senelerinde muvaffakıyetler dileriz.

Yugoslav Millî takımının Balkanlarda aldığı neticelere dair Ulvi Yenal'ın yazısını yarın neşredeceğiz..

Güreşte yenmeliyiz

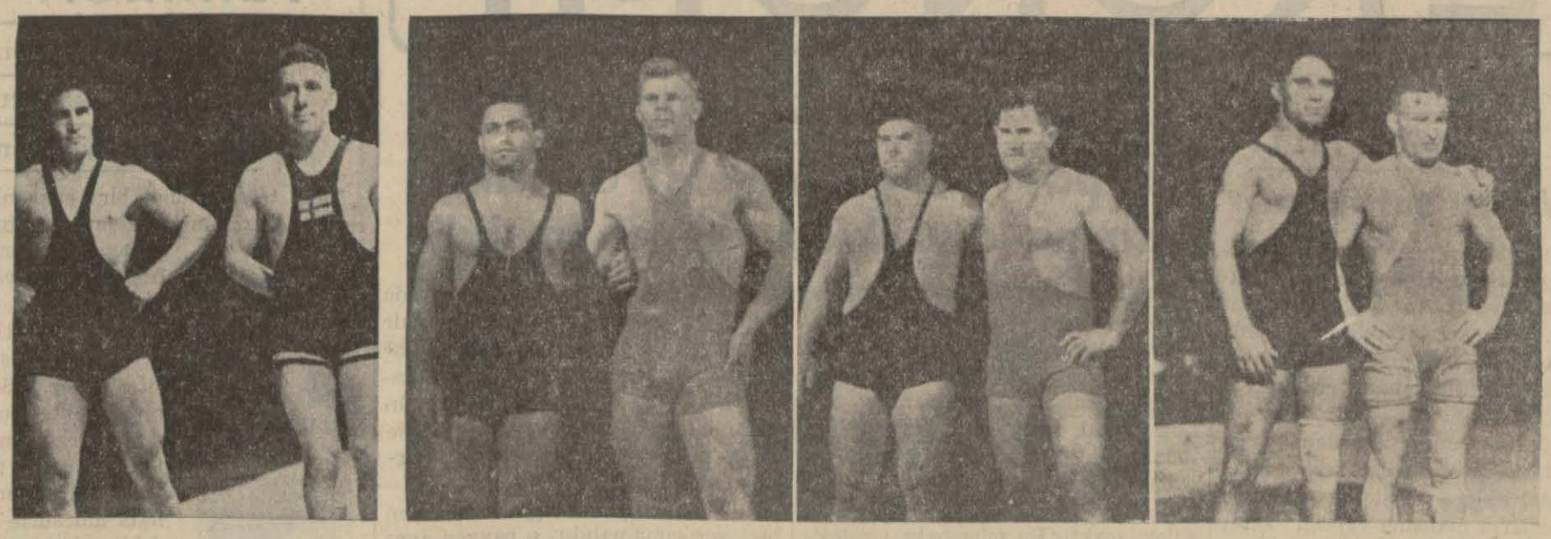

Berlin müsabakalarında dünya birinciliklerini beklediğimiz Mustafa ile Çobanın son hasımlarile beraber çıkmış resimlerinden

Dünyanın zorlu takımlarını haklıyan pehlivanlarımız bu olimpiyatta yüksek dereceler alamazlarsa kabahat idarecilerindir

Berlin olimpiyadına gidecek kafile içinde en fazla ümit bağladığımız takım güreşçilerinkidir. Pehlivanlarımız dört senedir Balkanlarda gösterdikleri dereceler haklı olarak onlara büyük bir kredi temin etti. Bir istedikleri iki olmıyan pehlivanlarımız teknik idarecilerin seçtikleri kampta günlerdenberi hazırlanıyorlar. Hazırlık müddeti itibarile bir olimpiyada lâyık uzunluğu yine güreşçilerimizde görüyoruz.

Pehlivanlarımız bir yandan idmanlarını tamamlarken diğer taraftan Avrupanın güreşte en çetin olan milletlerinin temsili takımlarile boy ölçüştüler. Biri Finlândiya ikincisi Alman takımının sıra ile sırtını yere getirdiler. Okuyucularımız şunu bilmelidirler ki, Almanlar ve Finlândiyalılar dünya güreş birinciliklerinde daima birinci plânda gelen milletler dir. Biz Finlândiya takımını idmanımızın tam kıvamından evvel yendik. Finlândiya takımı gittikten sonra Alman takımının geleceği güne kadar geçen müddette idmanlarımızda daha olgunlaştığımızı Almanlara bir galibiyet vermeden kazandığımız çarpışmalarla isbat ettik Hem federasyondakilerin ağızlarından çıktığı iddia edilen şayialara bakılırsa, nefes aldırmadan yendiğimiz Alman takımının ağır sikleti geçen senenin Avrupa şampiyonluğunu kazanmış bir güreşçi imiş...

Finlândiya takımının ağır sikleti de bu olimpiyada serbest güreş birincisi olarak girecekmiş...

Alman takımı gideliden beri kampta çalışıyoruz. Berline yollanacağımız güne kadar, nefes kabiliyetimizi teknik kolaylığımızı hayli artırmış olmamız icap eder.

Bu vaziyette başımızı yastığımıza rahatça koyup, güreşçilerimizin 936 olimpiyadmdan üçüncülükten yukarı derecelerle dönmelerini bekliyebiliriz.

İhtimal taliin sporda iyi rol oynadığını düşünenler arasında, güreş takımımızın üçüncülükten birinciliğe kadar yükseleceğini, burada alınan neticelere nazaran tahmin ettiğimiz kapışmalarında şansın tesirini hesaplayanlar bulunacaktır. Fakat biz diyoruz ki, dünya birinciliklerinde taliin oyniyacağı rol nisbeti yüzde yirmiyi hiç bir zaman geçemez. Bu yüzde 20 şansızlık ta 7 şampiyonumuza birden çatmaz ya...Harikûlâde bir tesadüfle bütün şansızlıkların yalnız bizim güreşçilerimize çattığını farzetsek bile, Finlândiya ve Almanlar gibi dünya birinciliği namzetlerini idmanlarının ortasında haklıyanlar elbette ki, idmanları tamam olduğu sıralarda o yüzde yirmi talisizliği de telâfi edecek kudrete geleceklerdir.

Biz bu sefer dünya üçüncülüğüne de razi değiliz. Bunun cevabını şöyle verebiliriz:

Amsterdam olimpiyadına gittiğimiz sıralarda teknik güreş bizde henüz başlamıştı. Öyle olduğu halde biz orada Tayyar vasıtasile dünya dördüncülüğünü kazanmıştık. O seneden bugüne kadar Çobanın tecrübesi arttı. Federasyonun durbin ve teknik gözleri yeni yeni kıymetleri ortaya çıkardı. Dünya birincilikleri ne hazırlanmağı da öğrendik. Ve nihayet eski Macar antrönörünün de recesinden daha yükseldiğimizi idrak ederek bir zatı lâyık antrönörü aramak üzere Finlândiyaya kadar yolladık. Güreş federasyonunun antrönörü seçmek üzere gönderdiği delegesi haftalarca dolaşarak araştırdıktan sonra yeni antrönörü getirdi. Yeni antrönörün büyük ehliyetini yine getirenlerin ağızlarından saçılmış hikâyelerden biliyoruz.

Şimdi sorarız:

Doğuşlarında esasen birer şampiyon olan güreşçilerimize bu kadar müzaheret ve kolaylığa rağmen dünya birinciliklerinde lâyık oldukları mevkileri alamazlarsa, bunun mes'uliyeti kime aittir? Bunun vebali elbet te dünya birinciliği müsabakalarının teknik şartlarına uygun hazırlanamıyan federasyon âzalarına racidir. Çünkü güreşçilerimizin kudreti ve onlara gösterilen muavenetlerin büyüklüğünü yukarda anlattık.

Eşref ŞEFİK

1 Hakkı — 2 Faruk — 3 Yaşar

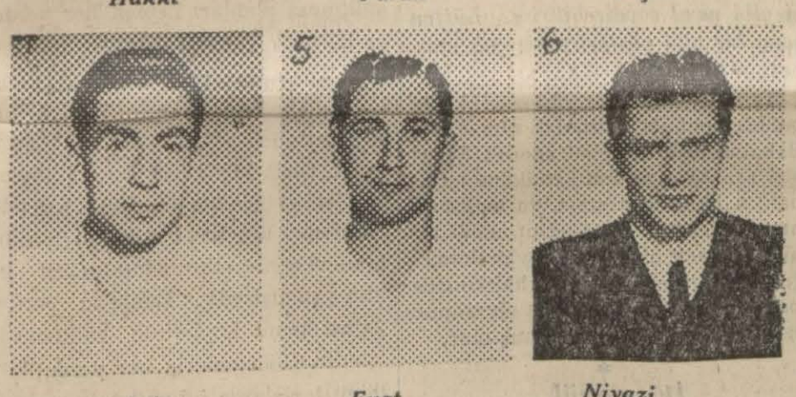

4 Sait — 5 Fuat — 6 Niyazi

7 Gündüz — 8 Hüsnü — 9 Şeref

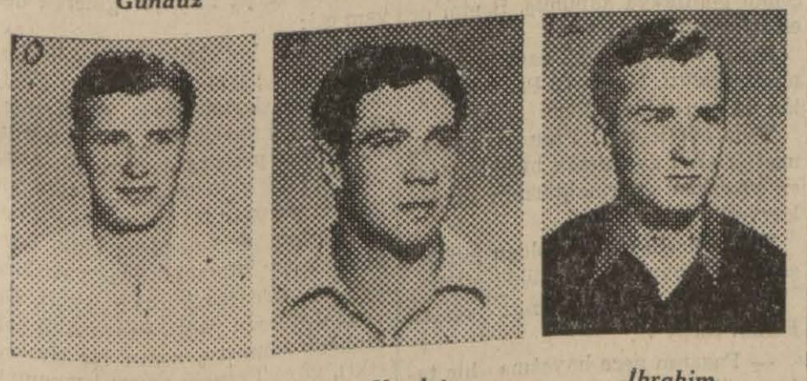

10 M. Reşat — 11 Necdet — 12 İbrahim

13 Fikret — 14 Lûtfi — 15 Rebii

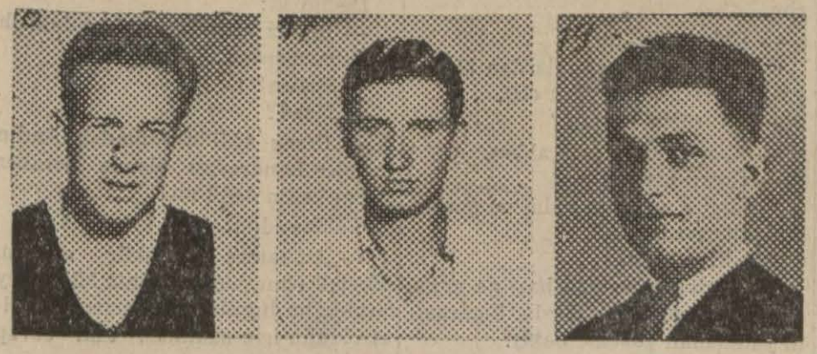

16 Adil — 17 Cihat — 18 Avni

Yugoslav futbolcuları bugün geliyor

Biri dostluk, diğeri beynelmilel olmak üzere iki maç yapacak olan Yugoslavya millî takımının İstanbulu ziyareti, şüphesiz ki, uzun zamandanberi ay yıldızlı formayı sahada göremiyen halkımızı fazlasile alâkadar edecek mahiyettedir. Dost memleket millî takımının bu ziyareti bizce iki cihetten ehemmiyeti haizdir. Biri iki memleketin sporcu gençliği arasında temas ve dostluk rabıtalarını kuvvetlendirmek, diğeri de çoktanberi Balkan futbol âlemile teması hemen hemen kesmiş vaziyette bulunan futbolcülerimizin bugün diğer Balkan memleketlerine nisbetle ne vaziyette bulunduğunu öğrenmek..

Hiç şüphe etmeden söyliyebiliriz ki, bugün Yugoslavya futbolü, Balkanlarda en ileri safı rakipsiz işgal etmektedir.

934 ve 935 te arka arkaya iki sene Balkan futbol şampiyonluğunu kazanmış olan Yugoslavlar, bu sene yapılan Balkan kupasına kendi ekiplerine oyun bakımından bir menfaat temin etmediğini ileri sürerek iştirak etmediler. Futbol temaslarını daha fazla Avusturya ve Macaristanla yapmayı tercih ettiler ve sık sık yaptıkları bu karşılaşmalar dolayısile oyun sistemlerini Orta Avrupa derecesine çıkarmağa muvaffak oldular. Bu bakımdan Yugoslav futbolünün Balkanlardan her zaman için üstün olduğunu kabul etmek mecburiyetindeyiz. Bundan birkaç ay evvel Yugoslavya millî takımının Fransaya yaptığı turnede aldığı iyi dereceler bu sözlerimizin en bariz delilidir. Yugoslav futbolünün bugünkü vaziyeti hakkında karilerimize ufak bir malûmat verebilmek için şunu söylemeliyiz:

İstanbula gelecek takıma ancak 3 oyuncu verebilen Belgrat ikincisi Yugoslavya klübü, geçen pazar bu sene Balkan ikincisi olan ve uzun zamandanberi Berlin olimpiyatlarına hazırlık yapan Bulgar millî takımını 4 - 2 gibi açık bir sayı farkile mağlûp etmiştir.

Bütün bu izahat, cumartesi ve pazar günleri biri dostluk diğeri beynelmilel olmak üzere iki maç yapacak olan Yugoslav futbolcülerinin kuvveti ve kıymeti hakkında bir fikir vermeğe kifayet eder.

Şimdiye kadar Yugoslavya millî takımile yaptığımız temasların birisinde galip, diğerinde ise mağlûp vaziyetteyiz. Pazar günü Taksim stadmda yapacağımız üçüncü millî temas, Sofyadaki galibiyetimizin bir revanşı mahiyetindedir. Millî şerefi sırtlarına yüklediğimiz gençlerimizin bu üçüncü maçta Yugoslavları yenmek üzere iki müsabaka yapacak olan dost Yugoslavya sporcuları bugün 10,22 de konvansiyonel ile şehrimize geleceklerdir. Bütün oyuncuları müteaddit defalar beynelmilel olmuş Yugoslav millî takımı şehrimize en kuvvetli kadrolarile geldiğinden sporcularımızla yapılacak müsabakalar çok heyecanlı ve o nisbette çetin olacaktır. Cumartesi günü yapılacak müsabaka için yeniden Fenerbahçeden Fazıl, Esat, Ali Rıza, Naci, Beşiktaştan Mehmet Ali, Eşref, Galatasaraydan Haşim kampa çağrılmışlardır. Pazar günü millî takımda oynatılacak oyuncular cumartesi günkü dostluk maçında oynatılmıyacaklardır. Müsabakaları idare edecek olan beynelmilel hakem Kleino da ayni trenle şehrimize gelecektir. Bu müsabakalar için Federasyonun tebliği şudur:

Futbol Federasyonundan:

1 — Yugoslavya millî futbol takımı bugün saat 10,22 de Sirkeci garına muvasalat edecektir. Misafirlerimizi karşılamağa sporcularımızı davet ederiz.

2 — Dostluk maçı: 11 Temmuz Cumartesi saat 17,30 da Taksim stadyomunda Türk ve Yugoslav takımları arasında bir dostluk maçı yapılacaktır.

Bu maç beynelmilel müsabaka siciline geçmiyecektir.

3 — Millî maç: 12 Temmuz Pazar günü saat 17,30 da gene Taksim stadyomunda Yugoslavya - Türkiye millî takımları arasında resmî futbol müsabakası icra edilecektir.

4 — Her iki maçı, Macaristandan davet edilen beynelmilel hakem Kleino idare edecektir. Yan hakemleri iki tarafın mutabakatından sonra taayyün edecektir. Federasyonumuzca bu vazife için Suphi, Şazi Ahmet Adem ve Nuri ayrılmıştır.

5 — Fenerbahçeden Fazıl, Esat, Ali Rıza ve Naci, Beşiktaştan Eşref, Mehmet Ali ve Galatasaraydan Haşim futbol levazımlariyle birlikte bugün öğleden evvel Kadıköy kampına geleceklerdir.

6 — Şimdiye kadar futbol millî takımına dahil olmuş sporcularımız davetiyelerini Spor Kurumu merkezinden alacaklardır.

7 — Biletler, bugünden itibaren stad gişesinden alınabilecektir.

*

Türk Spor Kurumu Istanbul Bölgesi Başkanlığından:

Dost Yugoslav milletini temsil eden millî futbolcüler memleketimize misafir olarak geleceklerdir. Bu kıymetli misafirlerimizi hâmil olan tren bugün saat 10,22 de Sirkeci garına muvasalat edecektir. Bölgemize bağlı bütün klüp delegelerile sporcuların bu saatte Sirkeci istasyonunda hazır bulunmaları bildirilir.

Gençler şampiyonası

Fenerbahçe stadı 12 - 7 - 936:

1 — Vefa - Anadoluhisarı. Hakem Liva. Saat: 10.30.

2 — —Anadolu - İstanbulspor. Hakem: Saim Turgut. saat: 11.30.

Voleybol maçları

İstanbul bölgesi voleybol ajanlığından:

11 - 7 - 936 cumartesi günü Galatasaray lokalinde yapılacak voleybol maçları:

İstanbulspor - Topkapı, saat: 16.30 hakem: Talât Özışık.

Eyüp - Galatasaray, saat: 17. hakem: Ali Rıdvan.

Beykoz - Feneryılmaz, saat: 17,30, Hakem: Zekâi.

Müsabakalara yukarda gösterilen saatlerde başlanacağından takımların mezkûr saatlerde hzır bulunmaları lâzımdır.

Feneryılmaz klübünün gezintisi

İkinci kümenin sayılı klüplerinden Feneryılmaz, bu pazar günü Beykoza bir deniz gezintisi tertip etmiştir. Kuruluşlarının beşinci yılını kutlamak gayesile tertip edilen gezintide saat 8,30 ta köprüden kalkan bir vapurla Beykoza gidilecek, akşama kadar Beykoz Park Gazinosunda kalındıktan sonra 19,30 da hareket edilerek Boğazda mehtap eğlenceleri yapılacaktır. Feneryılmazlılara yeni senelerinde muvaffakıyetler dileriz.

Yugoslav Millî takımının Balkanlarda aldığı neticelere dair Ulvi Yenal'ın yazısını yarın neşredeceğiz..

EKONOMİ

PİYASA VAZİYETİ

Afyon satışları

Avrupada bulunan afyon heyetinin seyahatten dönüşü, afyon piyasasında büyük bir alâkayla karşılanmıştır. Bu heyet tetkikleri hakkında İktisat Vekâletine malûmat vermeden, piyasaya müdahale etmiyecektir.

Diğer taraftan uyuşturucu maddeler inhisarı piyasadan mal almak için hazırlıklara başlamıştır. Son yağmurların mahsule yaptığı zarar etrafında tetkikat yapılmaktadır. Maamafih köylü elindeki mahsul ekseriyet itibarile tüccarın eline geçmiştir. Bu itibarla inhisar idaresi, bu sene tüccardan mal alacaktır. Halbuki köylü, tüccara pek ucuz bir fiatle mal satmıştır. Uyuşturucu maddeler inhisar idaresinin teşekkülündeki gayelerden biri de, daha ziyade müstahsilden mal almasıydı, halbuki inhisar idaresi bu sene daha afyon satın almadığı için, bu müddet zarfında köylü elindeki malı bekletememiş, tüccara satmıştır. Şimdi tüccarın köylüden ucuza aldığı mal, afyon inhisarına daha pahalıya satılacaktır.

Kavun ve karpuz boldur

Bu sene meyvanın en az yetiştiği bir seneydi. Kışın havaların açık geçmesi, mevsiminden evvel çiçeklerin açmasına sebebiyet vermişti. Bundan sonra yağan yağmurlar ve karlar bu çiçekleri kurutmuştur. Bu yüzden en ziyade erik, kiraz gibi yaz mevsiminin başlangıcında çıkan meyvalar az çıkmıştı. Fakat bu sene kavun ve karpuz boldur. Trakyadan gelen haberlere göre, geçen yıllara nisbetle bol kavun ve karpuz yetişeceği anlaşılmıştır. Şark Demiryolları idaresi, kavun ve karpuz nakliyatı hakkında şimdiden vagon tertibatına başlamıştır. Demiryollarının müfettişleri hat güzergâhında mahsulün miktarı hakkında tetkikat yapmaktadırlar. Bu tetkikat neticesinde nekadar vagona ihtiyaç olduğu anlaşılacaktır. Kavun ve karpuz tacirlerinin, vagonsuz kalmamaları için icap eden hazırlıklar yapılacaktır.

Tiftik ve pamuk ihracatı

Bu sene tiftik ve pamuk ihracatının geçen yıllara nisbetle fazla olduğundan bahsetmiştik. Yapılan istatistiklere göre bu senenin nisanında 1 milyon 50 bin lira kıymetinde pamuk ihraç edilmiştir. Geçen seneki ihracat 334 bin liraydı.

Bu senenin nisan ayındaki tiftik ihracatı 1 milyon 807 bin lirayı bulmuştur. Halbuki geçen senenin nisan ayında 40 bin 325 liralık ihracat yapılmıştı.

Boğazlarda hastalık

İzmit, 9 (A.A) — Havaların yağmurlu gitmesinden il bağlarında mildiyo hastalığı başgöstermiştir. Çiftçi göztaşı ile ilâçlamalar yapmaktadır.

Pavyon nasıl olmalı?

Bir pavyonda ziyaretçi o istihsal kısmına dair bilgi edinebilmelidir

Yerli Mallar Sergisinde pavyon müsabakası yapmak için hazırlıklara başlanmıştır. Müsabaka bir hafta kadar devam edecektir. Sergiyi gezmeğe gelenler ,beğendikleri pavyonun ismini, bir kâğıda yazarak, kapıdaki bir kutuya atacaklardır. Kutudaki kâğıtların tetkikinden sonra en çok hangi pavyonun beğenildiği anlaşılacaktır.Bu müsabaka vesilesile sergi pavyonu hangi bakımlardan beğenilmelidir? Bu mesele üzerinde düşüncelerimizi aşağıya yazıyoruz:

Herşeyden evvel şunu söylemek lâzımdır ki, sergi pavyonlarını yalnız san'at bakımından tetkik etmek kâfi değildir. Vakıa bir pavyonun san'at itibarile güzel bir surette tertip edilmesini esas olarak kabul etmek lâzımdır. Fakat bu kâfi değildir. Bir pavyonu beğenmek için daha başka sebepler aramak lâzımdır. Sergiye iştirak eden bir müessese, yaptığı ticaretin mahiyetine göre, pavyona bir şekil vermek mecburiyetindedir. Bunun için, pavyonda bir müessesenin çıkardığı eşyayı teşhir etmesi de kâfi değildir. Kabil olduğu takdirde, pavyonda, bir malın, istihsal edildiği yerden, istihlâk edildiği yere kadar bütün safhalarını göstermek, hattâ fabrikada nasıl imal edildiğini de herkesin gözü önüne koymak lâzımdır. Bundan başka, teşhir edilen malın memleketimize ne kadar istihsal edildiğini, istihsalin senelere göre artış vaziyetini ne kadar istihlâk edildiğini grafiklerle göstermek gerektir.

Sergiye iştirak eden pavyonların ekserisi işin bu tarafına hiç ehemmiyet vermemişlerdir. Halbuki sergiyi ziyaret eden bir adamın, Türkiyede hangi cins malların yetiştiğine dair aşağı yukarı bir fikri vardır. Fakat bu mal ne kadar yetişiyor. Nasıl yapılıyor. Sarfiyatı azalıyor mu çoğalıyor mu? Bunları da usul dairesinde ve göze çarpar bir şekilde göstermek icap eder.

Bir pavyon yalnız eşya teşhir eden bir yer olmamalıdır, o pavyon aynı zamanda bize o pavyonun meşgul olduğu sahaya dair, ziyaretçilere bir fikir vermelidir.

Yerli Mallar Sergisindeki pavyon müsabakası yapılırken, ziyaretçilerin yukarıya yazdığımız şartları göz önünde tutmaları lâzımdır. Sergide sergicilik bakımından bu tarzda tertip edilen pavyonlar pek nadirdir.

Çamaltı tuz fabrikasının açılış töreni

İzmirde Çamaltı tuzlasında tesis edilen yeni tuz fabrikasının açılış töreni temmuzun on beşinde yapılacaktır. Bu töreni bizzat inhisarlar vekili Râna Tarhan yapacak ve müdürü umumî Mithatla tuz işleri müdürü hazır bulunacaktır.

Inhisarlar vekili ayın on ikisinde Ankaradan doğruca Izmire hareket edecektir. Inhisarlar müdürü umumîsile buradan gidecek inhisarlar erkânı, ayın on üçünde Bandırma yolile hareket edeceklerdir.

Yeni kurulan fabrika yalnız ince sofra tuzu çıkartacaktır. Bu tuz, bugün piyasada mevcut olan sofra tuzlarından bir misli daha ince ve çok beyaz olacaktır.

BORSA

9 TEMMUZ PERŞEMBE

Paralar

	Alış	Satış
Sterlin	624,—	630,—
1 Dolar	123,—	126,—
20 İsviçre fr.	810,—	818,—
20 Belçika frangı	80,—	84,—
20 Drahmi	21,—	23,50
20 Çek kuron	84,—	94,—
20 Ley	13,—	16,—
20 Dinar	48,—	52,—
Liret vesikalı	190,—	196,—
Florin	82,—	84,—
Avusturya şilin	22,50	24,—
Mark	28,—	30,—
Zloti	19,—	22,—
Pengo	22,—	24,—
Leva	22,—	25,—
Yen	32,—	34,—
İsveç kuronu	31,—	33,—
Altın	967,—	968,—
Banknot	242,—	243,—

Çekler

Paris üzerine	12,03,—
İngiliz üzerine	629,—
Dolar	0,79,82,75
Liret	10,13,25
Belga	4,71,90
Cenevre	2,43,65
Sofia	63,—
Florin	1,17,10
Çekoslovak	19,11,68
Avusturya	4,18,32
Mark	1,97,66
İsveç kuronu	3,08,30
İspanya pezeta	5,80,44

Esham

İş Bankası Mü.	85,—
" " N	9,90
" " Hamiline	9,90
Anadolu % 60	24,80
" %100	41,50
Şirkethayriye	16,50
Tramvay	18,75
Bomonti Nektar	9,50
Terkos	12,50
Aslan Çimento	9,30
Merkez Bankası	68,25
Osmanlı Bankası	27,—
Şark Merkez Eczanesi Kuponsuz	3,70

Istikrazlar

Türk Borcu I	20,85
" " II	19,50
" " III	19,70
İstikrazı dahili	96,—
Ergani A. B. C.	95,75
Rıhtım	10,25
" " II	98,25

Mısır tahvilleri

1886 I	—,—	—,—
1903 II	97,50	98,50
1911 III	92,—	93,—

Tahvilât

Rıhtım Kuponsuz	10,50
Anadolu I ve II	43,20
" " III	45,50
Anadolu Mümessil	45,05

Fotoğraf Tahlilleri

Fotoğraflarınızı bize gönderiniz, karakterinizi size söyliyelim!

Tabiî teşekkülünde bir noksanlık vardır. Yüzünün hatlarının çok ince olmasına rağmen bedenî faaliyete mütemayildir. Belki de futbol oynar ve ya bisiklete biner. Sert bir karakteri olmasına rağmen içtimaî hayata uyar. Intizamsızlıkla mücadele edebilecek kabiliyeti vardır. Fakat karşısında uğraşılacak bir vaziyet olmazsa çalışmak istemez.

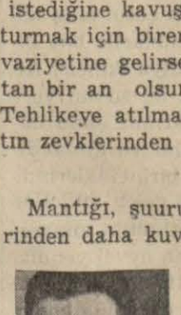

Cihat

*

Iradesine sahip, azimkâr, faal bir karakter. Makineye karşı büyük bir muhabbeti vardır. Onunla çok meşgul olur. Daima yükselmek, ilerlemek ve bunu en seri vasıtayla yapmak ister. Meselâ iyi bir tayyareci olabilir. Içtimaî şartların ve kanunların bağlarına hürmet eder, fakat bunlar, onu istediğine kavuşturmak için birer mâni teşkil etmek vaziyetine gelirse, onları koparmaktan bir an olsun tereddüt etmez. Tehlikeye atılmak, onun için hayatın zevklerinden birini teşkil eder.

Nuri Yüçelur

*

Mantığı, şuuru, hissi ve hayallerinden daha kuvvetlidir. Hukuk veya hesap işleri ile meşguliyet, onu muvaffakıyete götürür. Otorite sahibi olmak ister. Hayatını muayyen görüşlerle tahdit etmiştir. Onlardan ilersine açmaz. Meçhul onu korkutur. Fakat haberi olmadan o meçhul içinde çabalamaktadır. Içtimaî şartları bir borç olarak tanır. Ananelere sadıktır. Yenilikleri ihtiyatla kabul eder. Iyi ve fenayı kendince muayen bir hat ile ayırmıştır. Tasarrufu sever.

Balta

*

Bedenî faaliyete müteveccih bir insan karakteri. Onda akan bir nehir şeklinde değil, esen bir rüzgâr şeklinde bir faaliyet ihtiyacı vardır. Istiklâlini sever, herhangi bir vaziyete karşı derhal aksülâmel gösterir. Fakat sahip olduğu emlâk veya araziyi veya işi mal sahibi olarak idare etmekten ziyade, kendine yabancı bir işe müdür olarak faaliyetini vermekte daha kabiliyetlidir. Çok seyahat etmek ister, sever, ve kafasına koydu mu tatbik etmeden rahat etmez. Hassastır. Fakat hislerini kontrol eder.

Reşat

Sevişmeler Evlenmeler

Ona kendimi eskiden olduğu gibi

Kararaağaçtan S. G. B. imzasile:

Bendeniz bir buçuk senedir tanıştığım bir gençle dokuz aydır sevişiyorum. Hem de çılgınca.. Bütün aşklar gibi biz zavallıların aşkı da gittikçe kaybolan, sönen bir mehtaba döndü. Evet, artık, o beni sevmiyordu ve yahut öyle gözüküyordu. Daha ilk iki ayda bu gencin beni sevip sevmediğini anlamak için ondan -15- gün kaçtım, beni aradı, takip etti, mektup yazdı bu dargınlığımın sebebini sordu. Bunun üzerine tabiî ben yine onunla konuşmaya başladım. Dikkat ediyordum o zaman beni bütün kalbiyle seviyordu., şüphesiz ben de onu...

Şu bir iki ay içinde ona bir şeyler oldu. Beni nerede görse hiç aldırmıyor, istifini bile bozmuyor. Halbuki eskiden böyle değildi, beni gördüğü zaman düzelir, yüzü kızarır, aşk dolu gözlerle bana bakardı. Şimdi bunların hepsi bitti. Şüphesiz her şey karşılıklı olur. Bütün ıztırabıma rağmen ben de ona öyle mukabele ediyorum. Bilmem yanılıyor muyum? Fakat ne yapayım ki, izzeti nefsime çok düşkünümdür. Onun için bunları yapmak mecburiyetindeyim.

Şimdiye kadar ona zâfımı belli etmedim belki benim kendisini sevmediğime hükmediyor. Her buluşmamızda mutlaka bana kendisini sevip sevmediğimi sorar dururdu. Ben de hiç sesimi çıkarmazdım.

Şunu da söyliyeyim ki, birçok genç ler gibi o da çapkın ve hercai midir? Oldukça güzel ve yakışıklıdır. Vatani borcunu bitirmiştir. Orta halli bir aileyi bol bol geçindirebilir. Hemen diyebilirim ki, memleketin bütün kızlarının onda gözü vardır. Bu vaziyet karşısında çok üzülüyorum. Şimdi beni yine eski şiddetile sevip sevmediğini nereden anlıyayım ve onun gözüne diğerlerinden kendime nasıl çekebilir, ona kendimi eski si gibi nasıl sevdirebilirim. Lütfen bana bir akıl gösterirseniz çok minnettar kalacağım.

Ilk seferinde yaptığınız gibi, bir müddet onunla alâkadar olmayınız. Bakalım nasıl hareket edecek. Şayet sizi ararsa o zaman kendisine istikbalden bahis açarsınız, ve maksadınızın eğlenmek olmadığını, ciddî bir aile kurmak olduğunu söylersiniz.Eğer sizi aramazsa onun, hakkınızda beslediği hisleri öğrenmiş olursunuz, izzeti nefsiniz de kurtulmuş olur.

*

İki gönül...

Şişliden S. S. imzasile:

Birleşmemize her şey mânî oluyor. Aile vaziyeti, içtimaî vaziyet ve servet. Fakat ben, bütün bunlara rağmen o genci seviyorum. Yaşım 35. Dulum. O 40 yaşlarında. Hiç evlenmemiş. Bulunduğumuz semtte tek başına oturuyor.Ne işle meşgul olduğunu bilmiyorum. Yalnız vaziyetinden fakir olduğu görünüyor. Onu, buralarda tanıyan yok, ailesinin kim olduğunu bilen de yok. Daima hüzünlü, lâkin daima vakur bir hali var. Eger birisi 14 yaşında iki çocuğum ol masa, her şeyi feda edip ona hislerimi açacağım. Ne yapacağımı şaşırdım. Akşam oldu mu, âdeta mektepli âşıklar gibi, biraz hava almak bahanesile çıkıp yolunu bekliyorum. Evden bu muayyen vakitlerde çıkışlara mana verenler de oldu. Ve hattâ bir defasında annem, tualetime fazla itina gösterdiğimi bile lâtife olarak söyledi.Fakat kendime hâkim olamıyorum. Nasıl hareket edeyim?

Şimdi mevsim yazdır. Bir müddet için sayfiyeye gitseniz iyi olur. Aksi takdirde hislerinize hâkim olacağınızdan şüphe ediyoruz. 35 yaşında oluşunuz, ve dul vaziyette bulunuşunuz tehlikelidir. Bir gün, soğuk kanlılıkla, oturup düşününüz. Evlenecek misiniz? Evlenemiyecek misiniz? Buna karar veriniz. Şayet ikinci noktaya karar verirseniz bunu biran ev ve yapınız.

Mektup gönderenlere

Bize mektup gönderen sayın okuyucularımızdan çok mühim ricamız var.

1 — Yazıları sayfanın yalnız bir tarafına yazmak, arkasına yazmamak.

2 — Mektupları mümkün olduğu takdirde makine ile, olmazsa satır aralarını geniş bırakarak, okunaklı yazmağa çalışmak.

Bu iki noktaya dikkat ettikleri takdirde, hem bizim işimiz kolaylaşmış olur, hem de kendilerine daha çabuk cevap verebiliriz.

Trakyada 30 köy örnek köyü oldu

Edirne, 9 (A.A) — Trakyada köy kalkınma plânları hemen her yerde ve bütün kazalarda dikkatle ve köylüye kolay bir tarzda tatbika başlanmıştır. Üç haftaya yakın bir teftiş seyahatinden sonra müfettişi umumî K. Dirik köy işlerinden ve köylerin ileri gidişinden emniyetle bahsetmektedir. Bin kadar köy, köylerinin manevî şahsiyetleri adına çeşitli ekim yapmışlardır. Bunların parası yalnız kendi köylerinin kalkınması içindir. Göçmenlerin her yerde sürdüğü tarlalarda iyi ve temiz mahsul alınmaktadır. Yeniden gelen binlerce pulluk ve satın alınan binlerce öküz ve araba dağıtılmaktadır. Göçmenlerin sıhhat ve neşeleri mükemmeldir. Hükûmetin çizdiği miktarda evler küçük müteahhitlerce vekâletin verdiği tipler gibi yapılmaktadır. Köylüler satış piyasalarına aldanmamak için umumî müfettişliğin ekonomi dairesi 65 yere fiat bülteni göndermektedir. Bu yıl bütün pazarlar, panayırlar ve sergiler daha düzgün bir plânla çalışıyorlar. Panayır günleri civar vilâyetlere bildirilmiştir. Trakyada 90 köy, örnek köyü olarak ayrılmıştır.

No. 77

Âdemle Havva

Bürhan CAHİD

Garip, ekzotik bir kokusu var. Geceleri Nil kenarındaki villâ bahçelerinden gelen sıcak iklimlere mahsus çiçeklerin kokusunu hatırlatıyor, yüzüne bakamıyorum.

Güzel dansediyor.

Göğüs göğüse geldiğimiz anlar heyecan geçiriyorum.

— Çok sıcak değil mi?

Başımı kaldırdım. O erimiş güneş parçasına benziyen koyu kestane gözler gözlerime dikildi.

Titredim.

— Hakkınız var. Çok sıcak!

Kendimi yeni salon hayatına girmiş toy bir kasaba delikanlısına benzetiyorum ve benzettikçe sıkılıyorum.

Biraz toplanmak istedim. Aklıma geldi:

— Balkona çıkmak ister misiniz?

— Çok iyi olur.

Daha dans bitmeden döne döne balkon tarafına geçtik. Kalabalık arasında ona yol açarak tarasa çıkardım. Kocaman bir ay bu kaynayan dumanlı Kahire damları üzerine bir kurşunî örtü çekmiş gibi.

Yanımdaki Mısırın bu en güzel kadını içini çekerek fısıldar gibi:

— Oh, diyor, burası çok güzel!

Konuşmak cesaretini buluyorum:

— Bu mevsimde kapalı yerlerde eğlence iyi olmuyor. Bahçelerde olsa..

— Pazar günü Prens Caferin bir gardenpartisi var.

— Gidecek misiniz?

— Siz.

— Bilmem, henüz karar vermedim.

— Karar veriniz. Eğlenirsiniz?

— Tavsiyenizi emir telâkki ederim.

— Çok naziksiniz!

Oradaki hasır koltuklardan birine yerleşti. Bana da işaret etti.

— Oturmaz mısınız?

— Karşısındaki yeri aldım.

— Sigaranız var mı?

Verdiğim sigarayı kalın ve gergin dudaklarına iliştirdi.

Kibriti çaktım.

Aleve doğru uzanan başı ne muhteşemdi. Birdenbire durdu. Sigarasını yakmadan yüzüme baktı:

— Siz İngilizleri çok seviyorsunuz değil mi?

Şaşırdım.

Elimdeki kibritin alevi parmaklarımı yakmak üzere idi.

O bunun farkında değilmiş gibi ağır ağır ve gözlerini gözlerimden ayırmıyarak dudaklarını yaklaştırdı. O sigarasını yakmıştı ki son alev de parmaklarıma dayanmıştı.

— Affedersiniz, yanmadmız ya?

Ve cevap vermemi beklemeden ilk sualini hatırlattı:

— İngiliz kadınlarını nasıl bulursunuz?

Bu kadın konuşmak, anlaşmak, açılmak istiyor. Ilk tanıdığı erkekle bu bahislere girişen kadın için başka türlü düşünmeğe lüzum yok.

Dedim ki:

— İngiliz kadınları hakkındaki ihtisasımı nerden öğrendiniz?

— Sizden?

— Nasıl?

— Prens Akil'in yanındaki kadın evvelce Londradan sizinle beraber gelen kadın değil mi?

Gülümsedim:

— Alâkanıza teşekkür ederim. Meşgul olmuşsunuz.Yalnız Mis Mery tanıdığım Ingiliz kadınlarının ikincisi olduğu için sualinize tam cevap veremiyeceğim.

— Prens Akil çılgın gibi seviyor. Belki evlenecek.

Dudaklarımı büktüm.

Prenses Seylan yarıya kadar içtiği sigarasını fırlattı. Ayağa kalktı:

— Kaybolmamız doğru değil, gidelim. Bu bahis biraz uzun. Konuşmak ister misiniz?

— Siz isterseniz.

O haşmetli bakışlarile beni süzdü. Kaşlarının zarif hareketlerile gözlerini yumdu.

— Çok lâkayıtsınız. Fakat..

Bekliyorum.

Birdenbire devam etmekten vazgeçti:

— Peki, peki, dedi. Yarın.

Durdu, düşündü.

Sonra devam etti:

— Yarın akşam sizi yemeğe bekliyebilir miyim?

Eğildim:

— Emredersiniz!

— Geleceğiniz yeri biliyor musunuz?

— Sizi bulunduğunuz yere!

Güldü:

— Nerede bulacaksınız beni?

— Arzı mevutta!

Bu cevabım o kadar hoşuna gitti ki o güzel başını geriye atarak güldü. Sonra muntazam dişleri ay ışığında birdenbire sadef gibi parladı:

— Anlaşıldı çok zekisiniz!

Içeri girdiğimiz zaman yeni bir fokstrot başlamıştı. Bu iyi tesadüften istifade ederek dansa başladık.

* *

O gece Hidiviyal Klübün dinesi bana Mısır kibar âlemlerini yakından tanıttı. Bu geceye kadar burada bir ecnebi gibiydim. Bu tesadüf beni Kahirenin yerli zenginlerile temas ettirmiş oldu. Masa arkadaşlarımızdan Nuri Hama da bir politika meraklısı. Kadri Paşa Essadık, milyonlarının hesabını yapmaktan âciz bir zavallı. Fehmi Raşit idealist bir Mısırlı zengin. Spora heves etmiş bıkmış, seyahate merak etmiş, usanmış. Şimdi politikaya kapılmış. Benim de en hoşlanmadığım şey.

Kadri Paşa Essadık saat bire gelmeden kalktı. Karısı ve Prenses Seylân da onu takip ettiler.

Veda ederlerken Prenses Seylân uzatığı elini avucumda bıraktı. Sonra çekerken parmaklarının olanca kuvvetile sıktı.

Ve herkesin aktığı yoldan muhteşem bir tavvus gibi süzüldü gitti.

Yerlerimize oturduğumuz zaman Fehmi Raşit :

— Paşanın gece hayatına hiç tahammülü yoktur, dedi. Davetimi kabul etmesi için o kadar israr ettim ki bereket prensese! Bu fırsattan istifade ederek sordum:

— Prenses Müjgân hanedana mensup mu ?

— Tabiî Mısırın en eski ailelerinden.

— Ya Prenses Seylân ?

—Kardeşidir.. iki hemşiredirler, küçük çok zeki, malûmatlıdır; sonra çok mağrur bir kadındır.Prens Akil le evlenmişlerdi. Geçen yıl çok ehemmiyetsiz bir meseleden ayrıldılar.

—Ne gibi ?

—Bu bir garip vak'adır.

Fehmi Raşit hafifçe gülerek devam eti:

—Evet hatırladıkça gülerim. Prens Akil yarış meraklısıdır. Eskiden at yarışlarına heves derdi; şimdi otomobil yarışlarına merak sardı. Bu hevese prenses de tutuldu. Karı koca iki taraf ta zengin... Geçen yıl burada yarışlar tertip edilmişti, ecnebilerden de çok giren oldu. Karı koca ayrı otomobillerle yarışlara girdiler. Prenses kocasını geçti. Bu epey dedikodu yaptı. Prens Akil çok mahçup olmuştu, sonra bir rivayet çıktı, gûya Prenses yarışı kazanmak

(Arkası var)

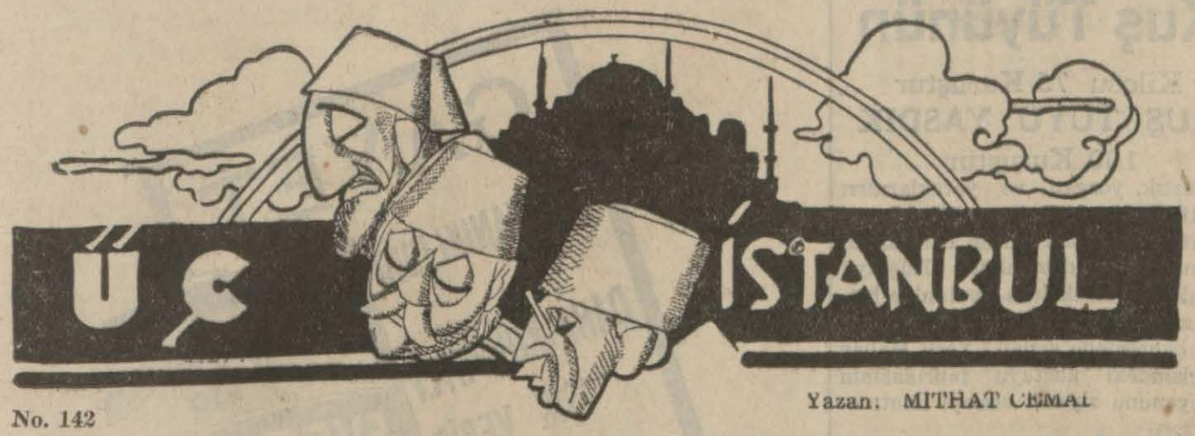

No. 142

Yazan: MİTHAT CEMAL

Adama en uzun mazili aşkın lâkırdılarını söyledi

Müsteşarın gözlerini düşündü. Raşel o gece ne vakit başını çevirmişse bu gözler hep ona bakmıştı.

Telefon çaldı. Raşel sevindi; "O" muydu acaba?.. Hayır:. Telefon eden müsteşar değildi. Viyanalı komisyoncuydu. Moiz klüpte gece gazete okurken evde Raşel'le kalan komisyoncu.

Komisyoncu Raşel'e soruyordu: "Erzurum sahiden düşmüş müydü?" Bu sual çok sürecek diye Raşel tek heceli kelimlerle cevap verdi. Raşel'e, adam, hangi gece gelebileceğini sordu. Zaten " Erzurum " bu suale vesileydi. Raşel kızdı:

— Hiçbir gece!

Kadın telefonu kaparken elinde duran makine ona lüzumlu bir telefon muhaveresini hatırlattı: Sefaret müsteşarile kokonuşmak. Ay... Baloda Raşele vurulan müsteşar telefonundaki kadını tanımıyor! Raşel kocasının, Adnanın adını söyledi; saçının rengini telefonda adama gösterdi; biraz sıkılarak gerdanlığını hatırlattı. Adam, yalnız Adnanı tanıyor, fakat Raşeli, saçları, gerdanlığı tanımıyordu. Nihayet telefondaki erkek sesi Almanca sövdü; ve telefon kapandı: Sefarethanenin büyük kapısı Raşelin suratına kapanıyor gibi demir gürültüsüyle.

Raşel, telefonun ucunda bir müddet te uykuda konuşanlar gibi muhatapsız lâkırdı etti.

Kadının karşısında Adnanın yalanı dilini çıkardı. Bu, Raşelin ömründe ilk kandığı yalandı. Gözyaşı felâketini arttırmasa ağlıyacaktı. Bu inandığı yalan Raşele hakaretti. Fakat Adnana kızamıyordu. Çünkü Adnan onun resmî balolara gitmesi için tek imkândı. Bu imkâna öfke - lenemezdi.

Telefon çaldı. Anladı, sefaret müsteşarı nihayet onu tanımış, telefon ediyordu. Fakat ses beklediği ses değildi; amma beklemediği ses te değildi. Sesi tanımadı, fakat ikinci bir zekâ ile hatırladı: Arzu ettiği seslerden biri.

Tanıdı: Sefarethanede o gece dansettiği kâtibin sesi.

Balo, Raşele o kadar tesir etmişti ki bu sesin sahibini tanımadan,bu seste sefarethanenin tadını ince bir ibhamla buluyordu. Sefarethaneli ses.

Sefaret kâtibi Raşeli yarın akşam yine sefarethanedeki baloya çağırıyordu. Ancak ses sahtevakar bir namus ciddiyeti ile doluydu. Fakat Raşel bu sesin, bu muhaverenin yapma ciddiyetine bile tahammül edemedi. Bu sesin edepsiz olmasını istiyor, bu muhavereden çıplak şakalar, taarruzlar bekliyordu: Balo davetleri ancak o zaman tekerrür edebilirdi. Telefonda lâfı uzatıyordu. Telefon kapanırsa saadeti bitecekti. Bu davet ne büyük talihti: Yalan olmasından korkulacak kadar büyük!.. Fakat Raşel telefon muhaveresinde niçin yalnızdı? Bu saadetini görecek kimse odada neden yoktu?

Saadetinin yalan olmadığını anlamak için, Raşel, balo gecesi ne giyeceğini, ne takacağını sefaret kâtibine söylüyor, telefondaki ses elmasları, ipekleri beğendikçe Raşel balonun artan doğruluğuna çıldırıyordu. Sevincinin sesinden belli olduğuna utandı:

— Balo vesile! dedi; baloya seninle bulunmak için gideceğim!

Bu cemi'siz hitaptan sonra ilânıaşk kadar sinirli kahkahalarla güldü. Sonra adama en uzun mazili aşkın lâkırdılarını söyledi. Telefonda birbirlerini öpüyorlar, ısırıyorlar, emiyorlar, kokluyorlardı.

Vak'a kuvvetinde gelimeler buluyorlardı. Telefonu yarım saat sonra kapadılar. Telefonun iki ucu ıslaktı: Kâtibinki şehvetten, Raşelinki yarım saat süren lâkırdıdan.

Sefaret kâtibi sandı ki ikisi de istemiyerek telefonu kapadılar. Halbuki yalnız ensesi saçlı olan sefaret kâtibinden Raşel iğreniyordu, fakat kel başlı bu sefart kâtibine, resmî balolara gidebileceği müddetçe bayılacaktı.

Adnana artık kızabilirdi. Telefonda aradı: Ufak sesle: "Benim!,, dededi. Adnan bu sesi beğenmedi; yatakta Hindenburgu anlatan ses değildi. Bu "benim!,, de bir uzaklık, bir acayiplik varddı. Yazıhanesi kalabalık olduğu için Adnan, kısaca:

— "Evet!,, dedi.

Raşel:

— Dinleyiniz beni Adnan Bey, bu Pazar evde yokum. Öbür Pazar mı? Hayır, o da kabil değil. Kocam Viyanadan geliyor.

Dedi. Üçüncü Pazarın rica edilmesini duymamak için telefonu kapadı. Adnanın kafası telefonda asılı kaldı: Üçüncü Pazar dudağından sarkarak.

Adnan yazıhanesindekilerle bozok sesle konuşurken düşünüyordu; Adnana "seni istemiyorum!,, demek için Raşel doğruya benzer bir yalan bulmak zahmetine bile katlanmamıştı. Kocası İstanbuldayken de Raşelin yatak odasında geçen vak'aları Adnan bilmiyor muydu? Raşele bunları söylemek için Adnan tulumbacı olmağa razı oluyordu.

(Arkası var)

Kızılırmak köprüsü inşaatı ilerliyor

Bafra, (Tan) — 225 bin lira sarfiyle beton arme olarak yapılmakta olan Bafra Kızılırmak köprüsü inşaatı ilerlemektedir. Gönderdiğim resim yakında tarihe karışacak olan şimdiki ahşap köprünün dermeçatma olan vaziyetini göstermektedir.

Türk Hava Kurumu Büyük

PİYANGOSU

Şimdiye kadar binlerce kişiyi zengin etmiştir

3 cü keşide 11 - Temmuz - 936 dadır.

Büyük ikramiye

50.000 Liradır

Ayrıca: 20.000, 12.000, 10.000 liralık ikramiyelerle (20.000) liralık bir mükâfat vardır...

Devlet Basımevi Direktörlüğünden

% 7,5 muvakkat teminat	Tahmin bedeli	Cinsi
Lira	Lira	
60	800	Motör ve Tumba.

Devlet Basımevinde mevcut yangın söndürme tesisatına fennî şartnamesi mucibince bir motör ve tulumba konacaktır.

Açık eksiltme 15-7-936 Çarşamba günü saat 15 de Devlet Basımevinde İdare Komisyonu huzurunda yapılacaktır.

İstekliler o gün saat 14 e kadar yüzde 7,5 pey akçesi olan 60 lirayı Basımevimiz nezdine yatırarak eksiltmeye iştirâk edebilirler. Şartname Direktörlükten alınabilir. (3629)

FAYDALI BİLGİLER

Bugünkü Program

İstanbul

18: Muhtelif plâklar; 19: Haberler; 19,15: Hafif musiki parçaları (plâk); 20: Halk musikisi; 20,30: Stüdyo orkestraları; 21,30: Son haberler.

Saat 22 den sonra Anadolu Ajansının gazetelere mahsus havadis servisi verilecektir.

Budapeşte

20: Radyo salon orkestrası; 21,30: Askerî bando; 23,20: Oda musikisi plâkları; 24,10: Çigan musikisi.

Bükreş

18,15: Orkestra; 19,15: Konserin devamı; 20: Konferans; 20,20: Plâk; 21,15: Richard Vagnerin (Valküre) operası; 23,45: Haberler; 24: Gece musikisi.

Moskova

18,30: Popüler konser; 20: Edebî, musikili radyo piyesi; 21: Şarkılı neşriyat; 22: Yabancı dillerle neşriyat.

Varşova

20: Leh musikisi; 21,50: Haberler; 22,05 Klâsik musiki parçaları; 22,45: Spor haberleri; 23: Dans musikisi; 24: Plâk.

Prag

20,20: Hafif musiki; 21,05: Halk şarkıları; 21,55: Senfonik konser; 23,15: Plâk.

Viyana

20,30: Piyes; 23: Haberler; 23,10: Hafif musiki; 23,50: Sözler; 24,15: Konserin devamı; 24,45: Viyana musikisi.

Sinemalar, Tiyatrolar

• HALK OPERETİ ; Bu akşam saat 21,45 de Taksim bahçesinde (Sevda Oteli). Pek yakında (Rahmet Ef.)

Davetler, Toplantılar

YENİ BİR KURS

Eminönü Halkeviden:

Evimiz bir muhasebe dersleri kursu açmağa karar vermiştir. Dersleri altıncı Noter Galip Bingöl verecektir.

Bu kurslar her sınıf halkın iktısadi ve ticari her çeşit tesbit ve sanat erbabının işine ocak yarıyacaktır. 15 — 7 — 936 çarşamba günü, saat 18) de başlıyacak olan kurs için her gün talebe kaydedilmektedir. Ders saat ve günleri ilerde tebliğ edilecektir.

*

FATİH KIZILAY'I SÜNNET DÜĞÜNÜ

Kızılay Fatih İlçesinden :

Kızılay Fatih ilçesine bağlı Horhor semt ocağı çevresindeki fakir çocukları sünnet ettirmek üzere 8 ağustos cumartesi günü bir sünnet düğünü tertip edecektir. Çok zengin bir programla sabaha kadar sürecek olan bu hayırlı eğlenceye iştirak etmek ve sünnet edilecek çocuk velilerinin her gün Aksarayda Kızılay Horhor semt ocağı başkanlığına müracaat etmeleri rica olunur.

*

ASKERLİK İŞLERİ

İHTİYAT ZABİTLERİNİ DAVET

Beşiktaş Askerlik Şubesinden :

Şubede mukayyet Piyade Yar Subaylarım. 313 ile 326 doğumlu dahil adresini değiştirenlerle yoklamaya gelmiyenlerin 20. 7. 936 akşamına kadar Şubeye müracaatları ilân olunur.

İstanbul telefonları

Cerrahpaşa hastanesi	21693
Gureba hastanesi Yenibahçe	23017
Haseki kadınlar hastanesi	24553
Zeynep Kâmil hastanesi Üsküdar	60179
Kuduz hastanesi Çapa	22142
Beyoğlu Zükûr hastanesi	43341
Gülhane hastanesi Gülhane	20510
Haydarpaşa Nümune hastanesi	60107
Etfal hastanesi Şişli	42426
Bakırköy Akıl hastanesi	16.60
Şark Demiryolları Sirkeci	23079
Devlet Demiryolları Haydarpaşa	42145

İtfaiye Telefonları

İstanbul itfaiyesi	24222
Kadıköy itfaiyesi	60020
Yeşilköy Bakırköy, Büyükdere.	
Üsküdar itfaiyesi	50625
Beyoğlu itfaiyesi	44640

Büyükada, Heybeli, Burgaz, Kınalı mıntakaları için telefon santralındaki memura yangın demek kâfidir.

Müracaat yerleri

Deniz yolları acentesi Teleton	42362
Akay (Kadıköy iskelesi)	43732

Çabuk sıhhi yardım teşkilâtı

Bu numaradan imdat otomobili istenir	44998

Her gün bir Hikâye

MAVIŞIN KOCASI

Hanayda toplanmış oturuyorlar. Maviş hanayın parmaklıklarına kurduğu beşikte mızmızlanan oğlu Dursunu sallıyor, bir yandan karşısında oturan kocası Ahmet ve amca kızı Güllü ile yavaş yavaş konuşuyor. Güneşten tunçlaşmış yüzünde gür siyah kirpikli açık mavi gözleri bugün her zamankinden başka manalarla dolu. Konuşurken sık sık pembe bir yemeni ile boğduğu gür siyah saçlı başını kocasına,amca kızı Güllüye çeviriyor. Beşiğin ipine yapışan esmer yumruğunu asabi bir hareketle sıkıyor. Muhakkak ki, bugün geniş, esmer alnına düşen kederli gölgeler, gözlerinde sivri bir iğne ucu gibi karşısındakilerin üzerine uzanan garip acıtıcı manalarla Maviş çok sinirli. Oturduğu yerde kalınca sardığı sigarasını tüttürüp tarlada salladığı kazmaların yorgunluğunu gülümsiyerek çıkaran Hasan karısının bu halini beşikte durmadan esmer tombul bacaklarını yukarı doğru fırlatarak, mavi gözlerinde iri damlalarla ağlıyan Dursuna kızmasına veriyor ve karşısında oturan Güllüye çocugun huysuzluğundan şikâyet ederken, kadının bütün kanı ayni noktaya toplanmış gibi kızıl bir renkle parlıyan dudaklarına garip garip bakıyor.

Güllü Mavişin amcasının kızı. Bir yıl evvel evlenmiş, bir kaza neticesin de kocası ölünce dul kalmıştı. Mavişle komşu idiler. Babası, anası çoktan ölmüştü. Güllü gençliğindenberi köyde oynak tavırlariyle söylenirdi. Şimdi kocasıdna kalan birkaç dönüm tarla ve iki üç baş hayvanın geliri ile geçiniyordu. Her an kanı fıkır fıkır kaynıyan bu genç dul Mavişle akraba olmasına rağmen onu pek sevmez, ağır ahlâkından hiç hoşlanmaz. Işte böyle arada sırada damına misafir gelir. Güllüye çok güzel denemez. Fakat cildinin altına öyle bir renk toplamıştır ki, yanaklarının hiç solmıyan pembeliği, büyücek dudaklarının her zaman kızıl bir kor gibi toparlak beyaz yüzünü ışığa boğması, sonra bol berrak kahkahaları onun köyün içinde her güzelden üstün bir mevki yapmasına sebep olmuştu. Çınarlı kahvede toplanan ihtiyar, genç bütün köy halkı sık sık onun ismi etrafında konuşurlar. Solmıyan rengi yüzünden genç dula taktıkları (Hasgül) lâkabı sık sık gözlerde garip bir ışık yaratarak, yahut derin bir göğüs geçirmenin ardından dudaklardan fırlar. Işte hanayda çocuğunu sallıyarak arada sırada Hasgül ile kocasının konuşmalarına karışan Mavişin yüzü bugün çocuğunun huysuzluğundan değil, çok başka şeylerle böyle karmakarışık. Çok acı şeyler düşünüyor, iki yıl evvel Hasan ile evlenmeleri yeniden gözlerinde canlanıyor. O zaman (Hasgül) de daha evlenmemişti. Hasan yakın komşularıydı. Fakat Güllüye yüz vermez, daha çok Mavişin damına girip çıkardı. Maviş de Hasanı küçüklüğündenberi severdi. Fakat yaşı ilerledikçe bu sevgi daha köklü bir şekilde yüreğine yerleşti. Sonraları sevgisi büsbütün başkalaştı. Hattâ Hasgülü bile ondan kıskanmıya başladı. Hasgülü kendisinden çok güzel buluyor, onun dolgun endamlı vücudunun yanında kendi ufaktefek vücudunu beğenmiyor, onun iri parlak gözlerinin güzelliği karşısında kendisine "Maviş" dedirten açık mavi gözlerinin rengini bile çok soluk, cansız buluyordu. Sonraları, bir gün Hasanın hiç de böyle düşünmediğini anladığı zaman derin bir heyecan ve sevinç duydu. Maviş bu mesut günü hiç unutmuyordu. Akşamdı. Hanayda ikisi yalnızdılar. Hasan konuşurlarken, söz döndürüp dolaştırıp Hasgüle getirmiş, Mavişin gözlerinin içine dikkatle bakarak: "Onu alsam iyi eder miyim ki, ne dersin Maviş?..,, diye, sormuştu. Kız hiç beklemediği bu sual karşısında birdenbire titriyerek, olduğu yerde sallanmış, sonra dudaklarını ısırıp, kanatarak cevap vermişti: "Biribirinizi istedikten sonra bana ne sorarsın ki?..,, Hasan onun söylediklerini duymamış gibi yüzüne gülümsiyerek bakıyor, Maviş duyduğu acıdan öleceğini sanıyordu. Orada daha fazla duramıyacağını anlayınca içeri kaçmak için davrandı.. Fakat tutamadığı kesik hıçkırıklar dudaklarından dökülürken bir anda kendisini Hasanın kollarında buldu. Sonradan kız, Hasanın bu oyunu kendisini denemek için yaptığını anlayınca ne kadar sevinmişti.Fakat sitemli bir sesle de: "Hasgül" yakışır sana Hasan, o benden çok güzel...,, diye, söylenmekten de kendini alamamıştı. Fakat Hasan onun esmer yüzünde ince çizgilerle yukarı doğru kalkık dudaklarına, geniş alnına dökülerek Maviş gözleriyle garip bir tezat yapan gür, siyah saçlarına öyle hayran nazarlarla bakıyordu ki,yüreğini bu küçük esmer başa ne derinden bağladığı belliydi.

Işte aradan iki yıl geçmişti. Küçük Dursun bir yaş dişini daha yeni çıkarıyor. Bu iki yıl içinde sevgileri hiç azalmadı. Damlarının kapısından zararsız küçük kavgalardan başka hiçbir geçimsizlik girmedi. Halbuki birkaç gündür Maviş Hasanda garip şeyler sezdiğini sanıyor. Hasgül neden damlarına bu kadar sık geliyor?.. Hasanın onun yüzüne dalarken bakışlarında kıvılcımlanan bu ateş nedir?..

Işte hep bunları düşünerek salıncağın ipine asabiyetle yırtıcı bir pençe gibi geçirdiği esmer yumruğunu sıkıyor ve Dursunun arada sırada yükselen feryatları bile onu bu daldığı düşüncelerden kurtarmaktan uzak. Sanki güneşin batmasiyle hanaya dolan gölgelerin içinde yavaş yavaş yüzleri kararan Hasgül ile kocası duydukları gizli hisleri ondan saklıyorlar. Yüreğini isli bir duman gibi saran bu şüphelerle Maviş için için en küçük vakaları zincirliyor. Bir gün tarlaya, kocasına öğle yemeğini götürürken bitişik çitten uzanan Hasgül ile Hasanın gülümsiyerek konuştuklarını görmüştü. Şimdi onların kedisini görünce şaşırdıklarını hatırlıyor, başka bir gün de Hasanın Dursunu kucağından almak için üzerine doğru iğilerek Hasgüle fırlattığı o ateşli bakış neydi?.. Dursun uyudu. Karanlık iyice bastı. Birdenbire hanaydaki gölgelerin arasında bir hareket oldu. Hasgül yavaşça yerinden kalkarak vedalaşıp gidiyor. ve Maviş çocuğunu kucaklıyor, onlar da damlarına giriyorlar. Şimdi Hanay bomboş. Sarı tahtalarda ay ışığının oyaladığı ince ziya parçalarından başka bir şey yok. Toprak kulübenin regi karanlıkta büsbütün kirlendi. Ve küçük pencerelerdeki çubuklu, basma perdeler indi. Sonra perdelerin arasından dışarı sızan hafif ışık da söndü. İçerde küçük Dursun esmer bacaklarını iki yanına yay gibi germiş, pembe dudaklarında sessiz bir gülümseme ile uyuyor. Hasanın yastıktaki yağız yüzünden çoktan uykuya daldığı belli.. Siyah parlak bıyıklarının gölgelediği sert hatlı dudakları hafif aralık, beyaz dişlerinin aydınlığı ile, siyah bıyıklarının biribirini tutmıyan güzel duruşu var... Baba oğul uyuyorlar. Fakat ana uyanık. Kırk örgüsünü ağır bir yükten kurtulmak ister gibi yastığın bir kenarından atmış, dudakları kafasında bükülen istifham gibi asabiyetle kıvrılmış ve açık mavi gözleri kıskançlığın verdiği ateşle alevli, karalıkta iki ateşten oyuk gibi parlıyor. Maviş uyuyamıyor, Mavişin yüreği göz göz ateş olmuş. Çünkü Maviş kocasını kıskanıyor..

(Arkası yarın)

Peride Celâl

Haftalık Program

Pazar, 12. 7. 936

İSTANBUL

12,30: Muhtelif plâk ve halk musikisi. 18: Taksim bahçesinden nakil. Varyete musikisi 20: Muhtelif sololar (plâk) 20,30 Stüdyo orkestraları 21,30: Son haberler..

VARŞOVA

19,30: Orkestra refakatiyle slist konseri. 21,25: Muhtelif, 22: Eğlenceli neşriyat. 22,30: Küçük radyo orkestrası. 23: Haberler. 23,20: Salon kuarteti. 24: Dans plâkları.

PRAG

20,20: Eğlenceli musiki ve sözler. 21,20: Finlandiya musikisi. 22,30: Skeç. 23,35: Marienbad'dan: Dans musikisi.

BÜKREŞ

16: Konser. 16,45: Sözler. 19,15: Dans. 21: Skeç. 22: Modern piyano musikisi. 22, 30: Sözler. 22,55: Radyo orkestrası.

MOSKOVA

17,30: Operet konseri. 18,30: Rus halk şarkıları. 19,15: Radyo piyesi. 22: Yabancı dillerle neşriyat.

BUDAPEŞTE

20,30: Piyano - şarkı, 22,15: Sözler. 22, 45: Radyo salon orkestrası 24: Cazband. 1,05: Çigan musikisi.

FRANKFURT

21: Opera parçalarmdan büyük konser. 23: Haberler. 23,20: Sözler. 24: Eğlenceli musiki. 1. den 3 çe kadar: Gece musikisi.

EINDHAVEN

(19,71 metre) 13,30: Sözler. Plâk neşriyatı, (18,88 m.) 14,30: Haberler. Erkek korosu. 20: Sözler, plâk; sözler.

VIYANA

Gelmemiştir.

Kısa mevceli Alman istasyonlarından sık sık işittiğimiz şarkılı muhavere numaralarını muvaffakıyetle başaran iki artist

Pazartesi, 13. 7. 936

İSTANBUL

18: Oda musikisi (plâk). 19: Haberler. 19,15: Muhtelif plâklar. 20: Halk musikikisi. 20,30: Stüdyo orkestraları, 21,30: Son haberler.

VARŞOVA

20,30: Klâsik danslar. 20,55: Şen musiki. 21,30: Muhtelif. 22: Küçük orkestra, 23,15: Bahriye bandosu. 24: Dans plâkları.

PRAG

20,30: Bratislava radyo orkestrası. 21, 20: Muhtelif. 22,15: Oda musikisi (Beethoven) 23,15: Plâk. 23,40: Almanca haberler.

BÜKREŞ

18: Radyo orkestrası. 19,15: Konserin devamı. 20,20: Çift piyano konseri. 20,50: Sözler. 21,35: Kuartet (oda musikisi) 22, 10: Çaykovskinin şarkılarmdan. 22,45: Konser nakli, 2,50: Ecnebi dilile haberler.

MOSKOVA

19,15: Yeni musiki. 20: Kaçaturyanm eserlerinden konser. 21: Hafif mu3siki. 22 Yabancı dillerle neşriyat.

BUDAPEŞTE

20,15: Piyano - şarkı. 20,45: Konferans. 21,15: Opera orkestrası. 22,40: Haberler. 23: Plâk. 23,45: İtalyanca konferans 24,10. Çigan musikisi,

FRANKFURT

20: Piyes. 21: Haberler. 21,10: Karışık musiki, 23: Haberler, 23,30: Hafif musiki. 24 den 3 e kadar: Orkestra (Brahms)

EINDHAVEN

(16,88 m.) 14,40: Plâk. 14,45: Sözler. 15 20: Opera (Louise) - Sözler.

VIYANA

21: Viyana şarkıları. 22: Vagner musikisi. 23,10: Musiki bahsi (İngiliz musiki parçalariel). 24,05: Dans musikis.

Salı, 14. 7. 936

İSTANBUL

18: Opera musikisi (plâk) 19: Haberler. 19,15: Muhtelif plâklar. 20: Viyolonist bayan Pakize İzzet Nezih Albayrak (Solo keman) 20,30: Stüdyo orkestraları. 21, 30: Son haberler.

Saat 22 den sonra Anadolu ajansmm gazetelere mahsus havadis servisi verilecektir.

VARŞOVA

20: Şen konseri. 20,30: Popüler orkestra, 21,30: Mizah, 21,45: Muhtelif, 22: Fransız musikisi, 23: Sözler. 23,15: Dans musikisi, 24: Dans musikisi.

PRAG

20: Frasız musikisi (Şen havalar). 21,50 Plânketin "Les Cloches de Corneville" adlı opereti. 2,15: Plâk, 23,45: İngilizce haberler.

BÜKREŞ

18,15: Plâk. 19,15: Plâk, 20,20: Fransız operalarmdan plâklar. 21,30: Senfonik konser, 22,45: Senfoninin devamı, 23,45: Yabancı dillrle haberler.

MOSKOVA

18: Ecnebi proletar şarkıları (koro iştirakiyle) 18,30: Dinleyicilerin arzuları veçhile parçalar. 19,30: Plâk musikisi. 20: Muhtelif şehirlerden nakilelr.

BUDAPEŞTE

21: Plâk, 22,10: Haberler. 22,30: Orkestra, 23,45: Kadm saati, 24: Çigan musikisi.

FRANKFURT

20: Avusturya şarkıları. 21: Haberler. 21,10: Karışık konser. 23: Haberelr. 23,30 Eğlenceli musiki, 1—3: gece musikisi.

EINDHAVEN

(19.71 m) 11—13: karışık program.

VIYANA

21: Aşk şarkıları. 22,5: Haftanm haber icmali, 23: Haberler, 23,10: Viyolonsel - keman konseri, 23,55: Cazband.

Çarşamba, 15. 7. 936

İSTANBUL

18: Dans musikisi (plâk). 19: Son haberler. 19,15: Türkçe hafif plâklar. 20: Sıhhî konferans: Dr, İhsan Rifat tarafmdan. 20, 30: Stüdyo orkestraları. 21,30: Son haberler.

Saat 22 den sonra Anadolu ajansmm gazetelere mahsus havadis servisi verilecektir.

VARŞOVA

20,05: Eğlenceli musiki, neşriyat, 20,45: Plâk. 21,30: Muhtelif. 22: Klâsik musiki parçaları. 22,30: Keman konseri. 23,15: Salon orkestrası, 24: Dans musikisi.

PRAG

20,20: Halk musikisi, 21,20: Musikili şiir, (Poem senfonik). 22,35: Yeni musiki (plâk). 23,15: Plâk, 23,45: Fransızca haberelr.

BÜKREŞ

18: Orkestra. 19,15: Dans musikisinin devamı. 20,20: Plâk, (şarkılar). 21,35: Piyano konseri, (Nadia Şebab tarafmdan). 22,10: Tenor şarkıları. 22,45: Küçük orkestra, 23,45: Yabancı dillerle haberelr, 24 Konser nakli.

MOSKOVA

19,15: Sopran şarkılar. 20: Şubertin şarkılarmdan. 21: Hafif musiki, 22: Yabancı dilelrle neşriyat.

BUDAPEŞTE

21: Radyo salon orkestrası, 22,40: Şarkılar (Maria Basilides). 23,15: Çigan musikisi. 24,15: Leh piyano eserleri.

FRANKFURT

21: Haberler, 21,10: Millî neşriyat, 21, 45, Berlinden konser, 23: Haberler, 23,30: Gece musikisi ve dans, 1—3 Gece konseri.

EINDHAVEN

(19,71 m) 14 den 18 ze kadar karışık plâk neşriyatı (Filip laboratuvarmdan).

VIYANA

20,30: Masnenin (Verther) operası. 23,10 Mozart konseri (Kuartet), 24,15: Dans musikisi.

Perşembe, 16. 7. 936

İSTANBUL

18: Senfonik musiki, (plâk). 19: Haberler. 19,15: Halk musikisi (plâk). 20: Profesör Ferdi Statser tarafmda piyano konesri. 20,30: Stüdyo orkestraları. 21,30: Son haberler.

Saat 22 den sonra Anadolu ajansmm gazetelere mahsus havadis servisi verilecektir.

VARŞOVA

20: Radyo piyesi. 20,30: Piyano konseri, 21: İspanyol halk şarkıları 21,30:. Sözler, 22: Sözler, 22: Leh şarkıları Sopra) 22,30: Piyano kuarteti, 23: Muhtelif 23,15 Plâk, 24: Dans musikisi,

PRAG

20,10: Hafif musiki. 21,05: Bohemya ormanlar ışarkıları. 21,0: Piyes, (Mevsimin zaferi) 2,15: Karsbaddan musiki nakli.

BÜKREŞ

18,15: Küçük radyo orkestrasr.3 19,15: Konserin devamı. 20,20: Şarkılar. 21,15: Küçük orkestra. 22,45: Konser nakli, 23,45 Ecnebi diliyle haberler,.

MOSKOVA

18,30: Mussorgskinin operalarmdan sahneler, 20: Plâk, 21: Fransız halk şarkıları, (Sopran), 22: Yabancı dillerle neşriyat,

BUDAPEŞTE

2025: Piyes. 23,10: Koro konseri. 24: Almanca konferans, 24,20: Cazband.

FRANKFURT

21: Haberler, 21,10: Eğlenceli musiki, 23: Haberler, 23,30: Olmpiyat haberleri, 23,45: Berlinden: Dans 1 — 3 Gece konseri

EINDHAVEN

(16,88 m) 14,40: Plâk, 15: Serenadlar. 15,35: Dans musikisi.

VIYANA

20,30: Askeri bando. 21,45: Aktüalite. 22: Eğlenceler neşriyat, 2: Haberler, 23,10 Viyana musikisi, 24,05: Konserin devamı.

Cuma, 17. 7. 936

VARŞOVA

20: Büyük senfonik konser, 21,50: Haberler, 22,05: Küçük orkestra (hafif musiki). 23: Spor, 23,15: Piyano - şarkı konseri, 24: Plâk (Dans).

PRAG

20,20: Çocuk programı, 20,40: Eski şarkılar, 20,55: Çek filharmonisi, 21,55: Piyes "Kendini bilmiyen adam" 23,15: Amerikan şarkıları.

BÜKREŞ

18: Küçük orkestra. 19,15: Konserin devamı. 20,20: Klarinet konseri, 20,20: Keman konseri. (Beethoven, Kravsler). 21,30 Verdinin "Traviata operası (Plâk ile). 24: Orkestra.

MOSKOVA

18,30: Rubinstein'in "Le Demon" operasmdan sahneler. 19.15: Plâk, 20: Hafif musiki, 22: Yabancı dilelrle neşriyat,

BUDAPEŞTE

20,20: Çigan musikisile birlikte Macar şarkıları. 21,40: Opera orkestrası. 23,20: Caz 24,05: Salon orkestrası.

FRANKFURT

20: Oda musikisi. 21: Haberler. 21,10: Eğleceli musiki. (Alp dansları). Şarkılar) 23,45: Yaz gecesi dansları. 1 - 3: Gece musikisi.

EINDHAVEN

(16.88 m.) 14,40: Plâk. 14,45: Haberler. 15: Dans musikisi. 15,20: Sözler, 15,40: Plâk. 16,15: Dans.

VIYANA

20,30: Keman konseri, 21,15: Fitelbergin idaresinde senfonik konser. 21,50: Yeni musikiden mürekkep bir radyo kompozisyo - nu (1932 - 34) 23.10: Brukner musikisi. 23,30: Keman konseri, 24,15: Hafif musiki.

Cumartesi, 18. 7. 936

VARŞOVA

20: Hafif musiki. 21,15: Uzaktaki Yurddaşlara mahsus neşriyat 22: Piyano - şarkı, 22,30: Mizah, 23,15: Salon kenteti. 24: Dans plâkları.

PRAG

20,45: Musiki gezintileri, 21,55: Operetlerden parçalar. 23,15: Plâk, 23,30: Bando mızıka.

BÜKREŞ

18: Orkestra, 19,15: Orkestranm devamı, 20,20: Plâk (Şopen musikisi). 21,15: Dans musikisi. 22,45: Eğlenceli musiki. 23,45: Yabancı dilelrle haberler. 24: Plâk konseri.

MOSKOVA

17,30: Operetlerden parçalar. 18,30: Hafif musiki. 19: Şarkılar. 20: Muhtelif. 22: Yabancı dillerle neşriyat.

BUDAPEŞTE

19,30: Salon orkestrası, 20,30: Konferans. 21: Emmerich Kalman'm "Graefin Maritza" operetini nakil. 23,50: Çigan musikisi. 24,30: Dans.

FRANKFURT

21: Haberelr. 21,10: Karışık hafta sonu neşriyatı. 23: Haberler' 23,30: D.ans. 1—3 Gece konseri (Stuttgarttan).

EINDHAVEN

(16.88 m). 14,35: Trubadur operası (arada konuşmalar.

VIYANA

21,10: Viktor Hruby'nin radyo popurisi. 23: Haberler. 23,10: Kuartet musikisi. 24, 25: Dans.

Kuş Tüyünün

Kilosu 75 Kuruştur

KUŞ TÜYÜ YASDIK

100 Kuruştur

Yastık, yorgan ve yataklarınızı kuştüyünden kullanınız. Çünkü pamuktan ucuz ömrü uzun her zaman yumuşaklığı devamlıdır. Kuştüyü yatak ve yastıklarda yatanlar hiçbir zaman hastalık görmezler. Taksim bahçesinde açılan Yerli Mallar sergisindeki kuştüyü fabrikasının paviyonunu ziyaret etmeyi unutmayınız.

Fabrikası ve satış deposu: Istanbulda Çakmakçılarda Omer Bali oğlu kuştüyü fabrikası. Tel 23027.

Beyoğlu Sulh Baş Yazganlığından: Alis ve Vaha ve Arşelus ve Arusyak ve Yervant Yazıcıyan ve Kirkor Tanilyan ve Osanna'nın müştereken mutasarruf oldukları 14000 on dört bin lira muhammen kıymetli Pangaltıda Poyraz ve Kaya sokaklarında eski 1 ,1 mükerrer 1 mükerrer ve yeni 23, 25, 63 ve Kaya sokağında 63 numaralı altında 23,25 numaralı iki dükkânı müştemil Onnikyan apartmanının tamamî izalei şuyuu için açık arttırmaya konulduğundan 12 Ağustos 936 tarihine müsadif çarşamba günü saat 15 ten 16 ya kadar Beyoğlu Sulh mahkemesi baş yazganlığında müzayede ile satılacaktır. 1 — Arttırma bedeli tahmin edilen kıymetin yüzde yetmiş beşini bulursa o gün ihale edilecektir. Bul madığı takdirde 15 inci güne gelen 27 ağustos 36 tarihine müsadif perşembe günü saat 15 ten 16 ya kadar icra olunacak ve en çok artırana ihale edilecektir. 2 — Ihaleye kadar birikmiş olan maliye, belediye vergileri ve vakıf icaresi ile dellâliye ve 719 lira 72 kuruş evkaf taviz bedeli müşteriye aittir. 3 — Artırmaya girmek istiyenler muhammen bedelin yüzde yedi buçuğu nispetinde teminat akçesi veya ulusal bir bankanın teminat mektubunu getirmeleri şarttır. 4 — Arttırma bedeli ihale günlemecinden itibaren beş gün içinde mahkeme kasasına yatırılacaktır. Aksi takdirde ihale bozularak farkı fiyat zarar ve ziyan ve faiz bilâ hüküm müşteriden alınacaktır. 5 — 2004 sayılı icra ve iflâs kanununun 126 ncı maddesin tevfikan gayri menkul üzerindeki ipotek sahibi alacaklılar ile diğer alâkadarlar gayri menkul üzerindeki haklarını hususile faiz ve masarife dair olan iddialarını ispat için ilân gününden itibaren yirmi gün içinde evrakı müspitelerile birlikte satış memuruna müracaat etmelidirler. Aksi takdirde hakları tapu kütüğü ile sabit olmıyanlar satış parasının paylaşmasından hariç kalırlar. 6 — Şartname mahkeme divanhanesine her kesin görebileceği yere asılmıştır. Fazla malûmat almak isteyenlerin 936 - 8 sayısile Beyoğlu Sulh mahkemesi Baş yazğanlığına müracaatları ilân olunur. (24299)

Istanbul 3 cü Icra Memurluğundan : 936/207. Mahcuz ve paraya çevrilmesine karar verilen bir adet Zenit marka 11 1113 modeli 6 lambalı mobilya şeklinde Radio-Gramofonun açık arttırma suretile 14-7-936 tarihine müsadif salı günü saat 17 de kıymeti muhammenenin yüzde 75 bulmadığı taktirde ikinci artırması 21-7-936 tarihine müsadif salı günü saat 17 de satılacağından talip olanların mezkûr gün ve saatlerde Galata Voyvoda caddesi Bahtiyar Han 50 No. da hazır bulunacak memura müracaat edilmesi ilân olunur.

(24311)

Samsun Birinci Icra Memurluğundan : Samsun Belediyesine maamasraf onbir lira elliüç kuruş borçlu olan Samsunun eski iskân müdürü Kemâl namına gönderilen icra emri, borçlunun ikametgâhı meçhul bulunması hasebile tebliğ edilememiş ve ilânen tebliğat icrasına tetkik merciince karar verilmiştir. Binaenaleyh, borçlu işbu borcunu gazete ile ilân tarihinden itibaren on gün zarfında ödemez veya mercii kanunîsinden icranın geri bırakılmasına dair bir karar getirmezse cebrî icra yapılacağı ve yine bu müddet içinde mal beyanında bulunmazsa hapsile tazyık kılınacağı ve hakikate muhalif beyanda bulunursa hapisle cezalandırılacağı ihbar olunur. (24201)

Türkiye için yegâne mümessili BOURLA BİRADERLER ve Şsi.

İstanbul - Ankara - İzmir

S. S. C. İ. Merkez Komitesinin mürevviçi efkârı

Siyasî ve içtimaî büyük gazete

"İZVESTİA"

S. S. C. İ. memaliki ile diğer hudud haricî bulunan bütün memleketlerin dahilî, haricî mesaili siyasiye ve iktisadiyeleri üzerine en ciddî malûmatı verir.

"İZVESTİA"

Tiyatro, musiki, sinema, resim, mimarî, fen ve teknik, spor, tenkid ve bibliografi üzerinde bütün malûmat ve tafsilâtı takdim eder.

Gazetenin müteaddid illüstrasyonları vardır.

1936 ikinci sömestri abonman kaydına devam olunmaktadır.

Abonman ücretleri : 6 aylık 5 Amerikan doları

3 aylık 2 1/2 „ „

Abonman için Moscou "MEJDUNARODNAİA KNİGA" - ANTİKVARİAT KUZNETSKİY MOST, 18 adresine müracaat olunması.

Türkiye için: HAŞET KÜTÜPHANESİ, Beyoğlu, İstiklâl caddesi No. 469, posta kutusu Beyoğlu 2219.

Kadıköy Vakıflar Direktörlüğü ilânları

Kıymet muhammenesi	Teminat muvakkatesi	
220, 52	16, 54	Üsküdarda İhsaniye mahallesinde Çiçekci So. 6 sayılı evin tamamı.
67, 10	5, 04	Üsküdar'da Dürbali mahallesinde Tekke so. 4-50/1 evin tamamı.
283, 60	21, 27	Üsküdar'da Selâmi Ali mahallesinde Karakolhane So. 82 sa. evin tamamı.
327, 10	24, 54	Üsküdar'da Selâmi Ali mahallesinde Karakolhane So. 84 Sa. evin tamamı.

Yukarda bulundukları yerlerle numaraları ve cinsleri ve kıymet ve teminat mikdarları yazılı Vakıf yerlerin satış ihaleleri on gün uzatılmıştır. İhaleleri 13-7-936 pazartesi günü saat 15 de Kadıköyü'nde Vakıflar Müdürlüğünde yapılacaktır. İsteklilerin müracaatları.

(3870)

Tapu ve Kadastro Umum Müdürlüğünden:

İstanbulun Fatih Kazasında da Kadastro işlerine başlanılacağından keyfiyet 2613 sayılı kadastro ve tapu tahriri kanununun (8) inci maddesine göre alâkalılarca bilinmek üzere ilân olunur. (1625) (3845)

ISTANBUL BELEDİYESİ ILANLARI

	Senelik muhammen kirası	Muvakkat teminatı
Büyükderede Malta çarşısı sokağında 219 N. lı kahve önünde 225 metre murabbaı yol fazlası	25	1,88
Büyükdere caddesinde 205 N. lı kahve karşısında 85 metre murabbaı arsa	15	1,13
Büyükdere caddesinde tuğla fabrikası karşısında 400 metre murabbaı yer	70	5,25
Büyükdere caddesinde 209 N. lı kahve karşısında 104 metre murabbaı arsa	10	0,75
Rumeli Kavağında İskele caddesinde Tabya kapısında 11 metre aralık	12	0,90
Boyacı köyünde Hekim Ata mahallesinde Meydan yeri sokağında 4,76 metre murabbaı yol fazlası	15	1,13

Yukarda semti senelik muhammen kiraları ve teminatları yazılı olan mahaller teslim tarihinden itibaren 937 senesi mayısı sonuna kadar ayrı ayrı kiraya verilmek üzere açık artırmaya konulmuştur. Şartnameleri Levazım Müdürlüğünde görülür. İstekli olanlar 24 Temmuz 936 cuma günü saat 15 de Daimî Encümende bulunmalıdır. (B.) (3887)

İstanbul Harici Askeri Kıtaatı İlânları

1 — 936-937 ders senesi Kuleli, Maltepe, ve Bursa liselerile Kırıkkalede ki Askeri San'at lisesine ve Konya Erzincan AS. Orta mekteblerine talebe alınacakdır.

2— Kabul şartları A.S.Lise ve orta mektebler talimatında yazılıdır. Bu talimat askerî mekteblerde ve askerlik şubelerinde görülebilir.

3 — İsteklilerin aşağıda yazılı hususları da göz önünde bulundurmaları lâzımdır.

A — Bütün mekteblerde kaydı kabul 1 Temmuz 936 da başlar ve 10 Ağustos 936 da biter. Müsabaka imtihanı da 15 Ağustosla 21 Ağustos arasında yapılır.

B — Mekteblerin bulundukları yerler haricindeki mevkilerde oturan isteklilerin 10 Haziran 936 dan 31 Temmuz 936 tarihine kadar bulundukları yerlerin Askerlik şubelerine müracaat etmiş olmaları lâzımdır.

C — Kabul şartlarını taşıyan istekliler evrâkını tamamlattırılıb askerlik şubeleri vasıtasile mektebe göndermeleri ve mekteblerden davet vaki olmadan hiç bir istekli mektebe gitmemelidir.

D — Müsabaka imtihanına girmek için davet edilen isteklilerin imtihan yapılacak yere kadar gitmek ve imtihanı kazanmayınca geri dönmek için yapacakları maraflar tamamen istekliye aittir.Bunun için de gidiş ve dönüş masrafını beraber götürmesi lâzımdır.

E — İstekli mektebe kabul edilmediği takdirde hiç bir hak iddia edemez ve bir sene terki tahsili olanlar da mektebe alınmazlar.

4 — Mekteb ler leylî ve meccanidir. Talebenin iaşesinden başka giydirilmesi teçhizatı ve kitapları mektebe ait olduğu gibi ayrıca her ay bir miktar maaş da verilir.

5 — Askerî liseleri muvaffakiyetle bitirenlerden arzu edenler müsabaka imtihanına girerek kazandıkları takdirde mühendis ve fen memuru yetiştirilmek üzere Avrupaya tahsile gönderilir. (18) (3244) 4926

* * *

Tümen için dört adet arpa kırma ve ezme makinesi satın alınacaktır. Açık pazarlığı olan 22-7-936 çarşamba günü saat 15 tedir. Taliplerin mezkûr günde Komisyonda bulunmaları. Alınacak bu makineler evvelce alınan makinelerin aynı olacaktır. İsteklilerin belli saatte Kırklarelinde Satınalma Komisyonuna gelmeleri. (75) (3878)

* * *

İzmir Müs. Mevki kıt'atının 126450 kilo un kapalı zarf usulile eksiltmeye konulmuştur. İhalesi 14 Temmuz 936 Salı günü saat 15,30 da İzmirde kışlada Müs. Mevki Satınalma Komisyonunda yapılacaktır. Beher kilo Un için 12 kuruş 25 santim fiyat tahmin edilmiştir. Mecmu tutarı 15491 liradır. İlk teminatı 1162 liradır. Şartname her gün Komisyonda görülebilir. İstekliler ticaret odasında kayıtlı olduklarına dair vesika göstermek mecburiyetindedirler. Eksiltmeye iştirâk edecekler 2490 sayılı kanunun 2 ve 3 maddelerinde ve şartnamesinde yazılı vesikalarla teminat ve teklif mektublarını ihale saatinden bir saat evvel Komisyona vermiş bulunacaklardır. (44) (3612) 4949

Bir milyondan fazla sermaye ve ihtiyatı tamamen memleketimizde bu unan

ANADOLU SİGORTA ŞİRKETİ

itimad edebileceğiniz en büyük millî müessesemizdir

Sermayedarları: Türkiye İş ve Ziraat Bankaları

Yeni postahane karşısında Büyük Kınacıyan Han - Telefon: 24293-4

4898

ZAYI MUHUR — Tatbik mühürümü kaybettim. Mezkûr mühürle hiç bir borç senedim yoktur. Zuhurunda muteber olmadığı gibi yeni mühür kazdırdığımdan eskisinin hükmü kalmamıştır. Cağaloğlu Mollafeneri sokağında 22 No da Müveddet.

Ankara Şehri İmar Direktörlüğünden:

1.— Eksiltmeye konulan iş Ankara Mezarlık dıvarı kapak taşlara olup keşif bedeli 21075 lira 31 Kuruştur.

2.— Bu işe aid şartnameler ve evrak şunlardır :

A. Eksiltme şartnamesi
B. Mukavele projesi
C. Nafıa işleri şeraiti umumiyesi
D. Hususî şartname
E. Keşif cedveli
F. Proje

İsteyenler bu şartnameleri ve evrakı 1 lira mukabilinde Ankara İmar Müdürlüğünden alacaklardır.

3.— Eksiltme 10 Temmuz 1936 Cuma günü saat on altıda Ankara İmar Müdürlüğünde yapılacaktır.

4.— Eksiltme kapalı zarf usulile yapılacaktır.

5.— Eksiltmeye girebilmek için isteklinin 1581 lira muvakkat teminat vermesi, bundan başka aşağıdaki vesikaları haiz olup eksiltme komisyonuna göstermesi lâzımdır.

Eksiltmeye en az bir parçada beş bin liralık temiz dıvar ve taş işi yapmış olduğuna dair vesikası olanlar girebilir.

6.— Teklif mektubları yukarıda 3 üncü maddede yazılı saatten bir saat evveline kadar Ankara İmar Müdürlüğüne getirilerek eksiltme komisyonu reisliğine makbuz mukabilinde verilecektir. Posta ile gönderilecek mektupların nihayet üçüncü maddede yazılı saate kadar gelmiş olması ve dış zarfın mühür mumu ile iyice kapatılmış olması lâzımdır. Postadan olacak gecikmeler kabul edilmez. (1433) (3474) 4916

Kolec ve Ticaret kısımlarile

Üsküdar Amerikan Kız Lisesi

Eylülün 22 nci salı günü saat 13,30 da açılır. Sıhhata, tedrisata ve ahlâka pek iyi dikkat edilir. Kayıt ve kabul için salı günleri saat 9-12, cumartesi günleri saat 14-18 e kadar mektebe müracaat. İsteyenlere mektebin tarifnamesi gönderilir. Telefon: 60474

Askerî Fabrikalar Umum Müdürlüğü Satınalma Komisyonu ilânları

40000 metre ham ipek
28 Ton kendir ipi
Muhtelif vida ve çiviler
2000 ton jeneratör kömürü
1255 ton kriple kömürü
14850 ton lavamarin kömürü
455 ton döküm koku
92 ton meşe kömürü
960 ton adi kokkömürü
Muhtelif kolan, iplik ve sicimler
7500 kilo mukavva
2000 kilo kalay varakı
500 Kilo Cam tozu 1000 kilo klorat döpotas
1000 kilo kibrit antimon

Evvelce ilân edilen ve hâlen ilânda bulunan yukarda yazılı malzemelerin şartnameleri değişmiştir. Bu ilânların hükmü olmadığı ve bu malzemelerden alınacak olanların ayrıca ilân edileceği alâkadarlara tebliğ olunur. (3724) 5107

"TAN" gazetesinin 1000 liralık sigortalı abone teklifnamesi kuponu

No _____ Tarih : 10 - 7 - 1936

Adı, baba adı soy adı		
Doğduğu yer ve yıl		
Işi ve gücü		
Veresesi kimlerdir ?		
Ikametgâh Adresi		
Malûliyeti var mıdır, var ise nereşinden malûldür?		
Nekadar zaman için abone olduğu		Başlangıcı _____ Sonu : _____

Bu kupona derçedilecek yazılar gayet okunaklı yazılmış olmalıdır.

İstanbulda Tan gazetesi sigorta servisine.

Gazetenizin 23 Nisan 1936 nüshasında yazılı şartlar dairesinde kazaya karşı 1000 liralık sigortalı abone yazılmak istiyorum. Aboneman bedeli gönderilmiştir. Sigorta muamelesinin yapılmasını dilerim.

15 kuruşluk pul ve Imza

Ankara Yüksek Zıraat Enstitüsü Rektörlüğünden:

1 — 16-7-936 tarihinden Mayıs 937 sonuna kadar 10,5 aylık Ankara Yüksek Ziraat Enstitüsünün 530-580 talebe ile 120-140 müstahdeminin Sabah, öğle, Akşam yemekleri eski şartnamede bir çok tadilât yapılmak suretiyle yeniden eksiltmeye konmuştur.

2 — İhale Yüksek Enstitü binasında ihale Komisyonu tarafından 13-7-936 pazartesi günü saat 16 da yapılacaktır.

3 — Muhammen bedel 109056 lira olup muvakkat teminat teklif edilecek mıktar üzerinden yüzde 7,5 dır.

4 — Daha fazla izahat ve parasız şartnamesini almak isteyenlerin Enstitü Daire Müdürlüğüne müracaatları. (1509) (3631) 4924

Akay işletmesi Direktörlüğünden:

İdaremizin Azapkapı Levazım ambarındaki eski tente parçaları, bez kırpıntıları, hurda bakır ve pirinç parçaları, eski mutbak ve yemek tabakları vesaire açık arttırma ile mahallen satılacaktır. İsteklilerin 13-7-936 pazartesi günü saat 14 de orada bulunacak heyete müracaatları. (3776)

Jandarma Genel Komutanlığı Ankara Satınalma Komisyonundan:

1 — Aşağıda çeşit, mikdar, tahmin bedeli yazılı eşya hizalarında yazılı gün ve saatte satın alınacaktır.

2 — Şartnameler her çeşidin hizasında yazılı para karşılığında; yazısız olanlar parasız Komisyondan alınabilir.

3 — Eksiltmeye girmek isteyenlerin şartnamede yazılı vaktinde teklif mektubunu, açık eksiltme, pazarlık için de ilk teminat ve istenilen belgeleri Komisyona vermiş olmaları. (1473) (3547)

Cinsi	Mıkdarı	Alışı usulu	Tahmini L. Kr.	İlk teminat L. Kr.	Şartname bedeli L. Kr.	İhale tarihi	Gün	S.
Mobilya	345 tane	Kapalı ZA.	12677. 0	950 78	63	11-7-936	Cumartesi	11
Kaput kumaşı Kışlık	46279 metre	„ „	2.60	7266 27	6 2.	13-7-936	Pazartesi	11
El. Kumaş Yazlık El.	23000 „	„ „	2.42	4033	2 78.	13-7-936	,	14
Kumaş Yatak bezi	163000 „	„ „	0.47	5080 50	3 84.	14-7-936	Salı	11
kılıflık Çamaşırlık bez	47000 „	„ „	0.36	1269 0	0 0.	14-7-936	„	14
Tıbbî ecza	170100 „	„ „	0.24	3061 80	2 5.	15-7-936	Çarşamba	11
Komprime	40 çeşit	Açık eksiltme	2400. 0	180 0	0 0.	15-7-936	„	14
kinin	300 Kg.	Kapalı zarf	31.50	708 75	0 0.	16-7-936	Perşembe	11
Etüv	5 tane	„ „	5250. 0	393 75	0 0.	16-7-936	„	14
Velense	184 „	Açık eksiltme	10. 0	138 0	0 0.	17-7-936	Cuma	11
Battaniye	4000 „	Kapalı zarf	7.50	2250 0	1 50.	17-7-936	„	14
Matra	11000 „	„ „	1.25	1031 25	0 0.	18-7-936	Cumartesi	10
Zincirli yular	1785 „	Açık eksiltme	2.50	334 69	0 0.	20-7-936	Pazartesi	10
Naftalin	1000 liralık	Pazarlık	0.35	75 0	00	20-7-936	„	13
Gebre	3073 tane	„	0.17,5	40 34	00	20-7-936	„	15

8 nci Yerli Mallar Sergisinde Bütün Yollar

RADYOLiN ve GRiPiN

Paviyonuna çıkar

4 günde on binlerce kişi Radyolin ve Gripin paviyonunu ziyaret etti!

TAN Klise Atölyesi

Renkli, tire, ototipi, her türlü klişe yapılır

Ucuzluk, Çabukluk, Temizlik, Güzellik

Bulana Mükâfat

6 Temmuz Pazartesi akşamı saat 8-9 raddesinde Bostancı ile Kadıköy Yeldeğirmeni arasında rulo bir paket halinde 8 adet ozalt kırmızı kopya ve 4 adet saman kâğıdı üzerine kurşun kalemle yazılı Sivas atölyesinin mağaza binasına aid 11 den 30 ncu sahifeye kadar mukavemet hesabatı kaybolmuştur. Bulanın Bostancı Çatal Çeşme yazmacı Tahir sokağında 16 numerolu haneye getirdiğinde bir mükâfatla memnun edilecektir.

5185

Samsun Birinci Icra Memurluğundan : Samsun Belediyesine maamasraf on lira yetmişyedi kuruş borçlu olan Istanbulda yataklı vağonlar şirketinde eski kibrit inhisarı müfettişi Sırrının eşi Talat Müzehher namına gönderilen icra emri, borçlunun ikametgâhı meçhul bulunması hasebile tebliğ edilememiş ve ilânen tebliğat icrasına tetkik merciince karar verilmiştir. Binaenaleyh, borçlunun işbu borcunu gazete ile ilân tarihinden itibaren ongün zarfında ödemez veya mercii kanunisinden icranın geri bırakılmasına dair bir karar getirmezse cebrî icra yapılacağı ve yine bu müddet içinde mal beyanında bulunmazsa hapsile tazyik olunacağı ve hakikate muhalif beyanda bulunursa hapsile cezalandırılacağı ihbar olunur.

(24301)

Gazetecilik ve Matbaacılık Türk Anonim Şirketi İdare Meclisinden :

Şirketimiz Heyeti Umumiyesinin görülen lüzum üzerine fevkalâde içtimaı 20-7-1936 pazartesi günü saat onbirde Şirketin Merkezi idaresi olan Istanbul'da Ankara caddesinde 100-102 numarada kâin Şirket binasında aktedileceğinden şirket hissedarları işbu içtimaa davet olunur.

RUZNAMEI MUZAKERAT :

Şirketin sermayesinin tenkisi :

Gerek esaleten gerek vekâleten en az (100) aded hisseye malik olup ta işbu fevkalâde heyeti umumiye içtimaında hazır bulunmak isteyen hissedarlar ticaret kanununun 371 inci maddesi mucibince içtima gününden bir hafta evvel sahip oldukları hisse senetlerini Şirket idare merkezine makbuz mukabilinde tevdie mecburdurlar. 4892

M. M. V. Den :

1 — Muhtelif yerlerde yer altı benzin tankı yaptırılacaktır.

2 — Bu işlerle meşğul olan firmalar M. M. V. Hava Müsteşarlığı inşaat şubesine müracaat ederek fennî malûmat aldıktan sonra hiç bir taahhüdü tazammun etmemek şartile proje ve tekliflerini Temmuz 936 sonuna kadar mezkûr Şubeye vermeleri. (36) (3459)

4937

İstanbul Levazım Amirliği Satınalma Komisyonu ilânları

İdareleri İstanbul Levazım âmirliğine bağlı müesseler için 44 bin kilo kırmızı Domates, Yüz bin kilo patlıcan, Sekiz bin kilo Bamya, 1100 kilo ince biber 55000 kilo Dolmalık Biber 15 bin demet maydanoz 13 Temmuz 936 pazartesi günü saat 15 de Tophanede Satınalma Komisyonunda kapalı zarfla alınacaktır. Hepsinin tahmin bedeli 9717 lira 95 kuruştur. İlk teminatı 728 lira 85 kuruştur. Şartnamesi Komisyonda görülebilir. İsteklilerin kanunî vesikalariyle beraber teklif mektuplarını ihale saatinden bir saat evvel Komisyona vermeleri. (29) (3590)

4941

Sahibi: ŞUKRU ARIÇ — Umumi Neşriyatı Idare eden: S. SALIM
Gazetecilik ve Matbaacılık T. A. Ş.
Basıldığı yer: TAN Matbaası

FAYDA

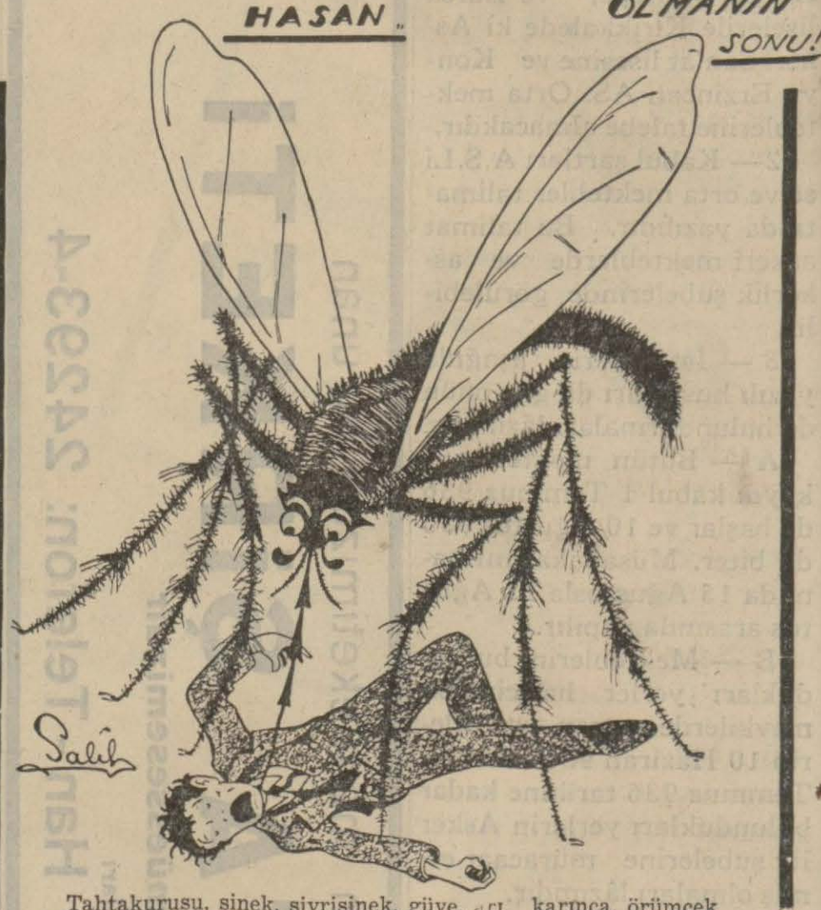

Tahtakurusu, sinek, sivrisinek, güve, arı, karınca, örümcek ve bütün haşaratı kökünden keser, yuvalarına ve eşyaların üzerine ve odaların havasına ve tahtaların, duvarların kenarlarına, aralarına bolca FAYDA serpiniz ve tahtakurusu yukavalarını

FAYDA İLE TAHRİP EDİNİZ

Bütün yaz bu muzır haşarattan kurtulacak ve rahat edeceksiniz. Bilhassa apartımanlarda, mutfaklarda yemeklerinizi, erzaklarınızı telvis eden hamam böceklerini, aptesanelerde, hamamlarda bulunan küçük böcekleri, tırtılları, kümes hayvanatında, köpeklerde bulunan pireleri, hayvanlarda bulunan keneleri, bitleri, nebatat ve ağaçlar üzerindeki tırtılları behemehal FAYDA ile imha ediniz. Nümunelik 20, ufak 30, yarım kilo 50, bir kilo 80, beş kilo 350 kuruştur. FAZLA PARA VERMEYİNİZ. Tesiri daha az olduğu halde ecnebî malı diye fazla para koparmak istiyenlerden sakınınız. FAYDA imaline nazaran daha kuvvetli ve daha ucuzdur. HASAN markasına dikkat.

HASAN deposu : ANKARA, İSTANBUL, BEYOĞLU

Selimiye Askeri Satınalma Komisyonu ilânları

1 — Tümen ve Haydarpaşa Hastanesinin bir senelik ihtiyacı için kapalı zarf usuliyle eksiltmesi yapılan 140000 kilo Sığır etinin sürülen fiatı gali görüldüğünden tekrar ihalesi yapılmak üzere münakasası 22-7-936 çarşamba günü saat 15 de Selimiye Askerî Satınalma Komisyonunca açık eksiltme suretiyle yapılacaktır.

2 — Sığır etinin tahmini bedeli 49840 liradır. Yüzde 7,5 teminat akçesi 3738 liradır.

3 — Sığır etinin teminatı muvakkate akçesi münakasa saatinden bir saat evvel Tüm muhasebesi veznesine yatırılmış olması lâzımdır.

4 — Bu eksiltmeye iştirâk edecek olanların Resmî vesaik ibraz etmeleri meşruttur. Aksi takdirde münakasaya iştirâk edemezler.

5 — Şartname hergün Komisyonda görülebilir

(3875)

KREM BALSAMiN

Esmer, sarışın, kumral her tene tevafük eden güzellik kremleridir. Sıhhî usullerle hazırlandığından cildi besler ve bozmaz. Çil, Leke, Sivilce ve Buruşuklukları kâmilen giderir.

4 Şeki'de takdim edilir

1 — Krem Balsamin yağlı gece için pembe renkli.
2 — Krem Balsamin yağsız gündüz için beyaz renkli.
3 — Krem Balsamin acıbadem gece için
4 — Krem Balsamin acıbadem gündüz için.

Kibar mahfillerin takdirle kullandıkları yegâne sıhhî kremleridir.

MECCANEN NÜMUNE : Gazetenin bu parçasını altı kuruşluk posta pulile bize gönderiniz. Yazacağınız adresinize dört şekil Krem Balsamin nümunesi meccanen takdim edilir.

İNGİLİZ KANZUK ECZANESİ, Beyoğlu - İstanbul