ÇARŞAMBA 13 MAYIS 1936
Yıl 2 — No. 381
TAN EVI
TELEFON: 24318, 24319, 24310
Ankara caddesi No 100.
12 Sayfa
5 kuruş

TAN

İSTANBUL

Okuyucularımızı sigorta ediyoruz
[Sigortaya ait tafsilât 11 incide]

SEYAHAT NOTLARI

Belgrad

Yugoslavyaya milyonlarca liraya mal olan Belgrad güzel bir şehir yapmak zevkinin değil belki daha çok idarî ve siyasî bir zaruretin eseridir

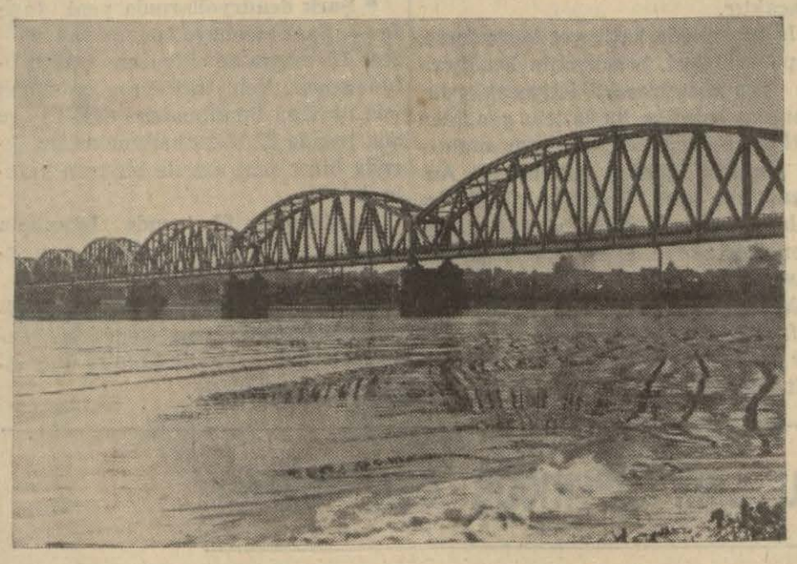

Belgradda Tuna üstün de şimendifer köprüsü

Belgrat: 9 Mayıs

Belgradı ilk defa 1923 te, Lozan Konferansına giderken görmüştüm. Pis istasiyonu, dar caddeleri, eski binaları ve bütün umumî manzarasile, her şey, geri bir Balkan şehrinde olduğumu yüzüme bağırıyor gibi idi. Sonra, bir kere 1927 de baştanbaşa yıkılırken, bir kere bundan iki sene evvel büyük yapı çalışmaları içinde, bu son gelişimde ise inşasının ana kısmı bitmiş halde görmek fırsatını buldum. Derhal göze çarpan şudur ki, küçük Sırp Krallığının yolsuz, lâğamsız, imarın en iptidaî kaidelerine aykırı merkezi, 13 senelik bir fasıla ile, büyük cenup Islavlığı devletinin yüksek hüviyetine lâyık, güzel ve aydınlık bir paytaht olmuştur.

Tıpkı manzaranın yerini alan panoramayı okuyucunun gözünde canlandırmak için, şöyle bir mukayese yapmak ta kabil olabilir: Eski Belgrat, bir nevi eski Ankara idi. Yeni Belgrat, taşı ve pisliği ayıklanmış toprak üzerine kurulmuş yeni Ankara ve yalnız bir şehir değil, şehir halinde canlanmış bir zihniyettir.

Küçük Sırp devleti, Umumî Savaş sonunda büyük Yugoslavya [Cenup Islavlığı] halini aldı. Küçük Belgradın Orta Avrupaya doğru geniş bir gövde ve iki kuvvetli bacak halinde yayılan bu heybetli cüsseye malik olması maddeten kabil değildi. Aleksandr'ın ilk eseri, ana merkezi, memleketi idare edebilecek bir teşkilât hacmi dahilinde yeniden cihazlandırmak oldu. Yugoslavyaya milyarlarca dinara mal olan Belgrat, güzel bir şehir yapmak zevkinin değil, belki daha çok idarî ve siyasî bir zaruretin eseridir.

Hattâ kâğıt üzerinde, şehirde nasıl bir plânla nelerin yapıldığına dikkat edilirse, Aleksandr'ın yeni Belgratla güttüğü yüksek hedef, hemen kavranabilir. Eski Belgrat, eski Sırbındı. Eski Sırbın yerini Yugoslav alınca, adı, Yugoslavın ihtiyaçlarına göre genişletmek ve o ihtiyaçların icapları üzerinde tesis etmek lâzımgelmiştir.

Yeni Belgradın eski Belgrattan devraldığı, denebilir ki yalnız yeşil ve bereketli tabiate münhasır kalmıştır. Her medenî şehir gibi Belgradın evvelâ altı, kanalizasyonu yapılmış ve sonra, tesviye edilen toprak üzerinde, kilometrolarca uzunluk gösteren geniş caddeler açılmıştır. Sonra, her cadde, taşın çıplak ve acı sertliğini yumuşatacak kadar bol yeşilliğe boğularak, sıra sıra ılhamurların, alabildiğine uzayan perspektifleri içinde sanki park yolları haline getirilmiştir.

Belgradın yapılışında hâkim fikir şu olmuştur:

1 — Belgradı memlekete siyasî merkez yapmak!

2 — Belgradı memlekete malî merkez yapmak!

3 — Belgradı memlekete fikrî merkez yapmak!

Büyük devlet binalarının mahalleler dolduran manzarası, Sırp - Hırvat - Sloven - Boşnak ve Banat Almanlarından mürekkep on altı milyonluk bir kesafetin idaresi için yapılmış olduklarını derhal göstermektedir.

Banka binaları, borsa, ticaret odaları, memleketin bütün ekonomik, ticarî ve malî merkezleri hep yeni ve muhteşem binalara yerleştirilmişlerdir.

Darülfünun ve şubeleri, bütün mektepler, beş altı enstitüsü ile beraber koca bir tıp fakültesi, hep yeniden yapılmıştır. Bütün şubeleri tam bir halde kurulan Belgrat Darülfünununda bugün on bin talebenin okuduğunu söylemek, Aleksandr'ın davayı nasıl kökünden halletmek istemiş olduğunu göstermeğe kâfidir. Fakat okuyan, yalnız derülfünundaki bu on bin kişi değildir. Denilebilir ki iki yüz elli bin nüfuslu Belgradın hepsi, en küçüğünden en yaşlısına kadar, tabaka tabaka, derece derece, bir an evvel gatiz, mek için bir ihtiras halinde kendini okumağa ve öğrenmeğe vermiştir.

Aleksandr Belgratla Yugoslav devletine yeni bir merkez yaparken, Hırvata nazaran kültürü geri addedilen Sırbı da, ileri ve mükemmel bir Yugoslavyanın modern fırınında ve yeni bir kalıp üzerine dökmeği de ihmal etmemiştir.

Ali Naci KARACAN

İcra Vekilleri Heyeti toplantısı

Ankara, 12 (A.A.) — İcra Vekilleri heyeti bugün Başvekil Ismet İnönünün reisliği altında toplanarak muhtelif işler üzerinde görüşmelerde bulunmuş ve bu işlere ait kararlar vermiştir.

Boğazların tahkimi

Konferans Haziranın 25 inde toplanacak

T. R. Aras dün Aloizi ve Bonkurla konuştu

Cenevre, 12 (A.A.) — Türkiye Dış işleri Bakanı Tevfik Rüştü Aras 1924 Lozan muahedesini imzalamış olan devletlerden Boğazların gayri askeriliği hakkındaki ahkâmın tadili için 25 haziranda İsviçrede Montreux şehrinde bir konferans aktedilmesini istemiştir.

Tevfik Rüştü Arasın temasları

Cenevre, 12 (Tan) — Tevfik Rüştü Aras, bügün hareketinden evvel İtalyan delegesi Aloizi ile Boğazların tahkimi meselesine dair konuşmuştur.

Tevfik Rüştü Aras Fransız delegesi Paul Boncourla da konuşarak Boğazlar konferansının 25 haziranda toplanması hakkında malûmat vermiştir.

Paul Boncour bundan sonra Titülesko ile konuşmuştur.

Lokarno devletleri

Cenevrede toplandılar bir karar alamadılar

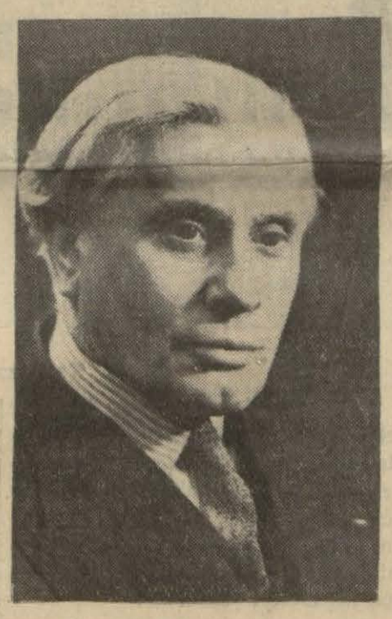

Pol Bonkur

Londra, 12. (Tan) — Lokarno andlaşmasını imzalayan devletler, Londradaki son toplantıda vermiş ol-

[Arkası 5 incide]

İtalya Cenevreden ayrılıyor mu?

italyan delegeleri dün konseyi terkettiler, Romaya döndüler

Konsey 18 dakikalık bir toplantı yaptı ve Habeş işinin müzakeresini 15 Hazirana bıraktı

Zecrî tedbirler devam edecek

Cenevre, 12 (Tan) — Cenevrede bulunan devlet adamları bu sabah hususî ziyaretlerle meşgul olmuşlardır:

Paul Boncour, Beck, Tevfik Rüştü Aras ve Titülesko ile görüşmüştür.

Eden, Paul Boncour, Van Zeeland ve Litvinof'u kabul etmiştir. Aloisi, Arnavutluk murahhası Taschieri ve Avenolle görüşmüştür.

"Bitaraflar,, denilen devletler murahhasları, Milletler Cemiyeti Konseyi içtimaının tehirine müteallik karar suretini tetkik için hususî bir toplantı yapmışlardır.

Aloizi konferansı terketti

Londra, 12 (Tan) — Bugün, Milletler Cemiyeti Konseyinin toplantısından evvel, İtalyan delegasyonu başkanı Baron Aloisi Mussoliniden aldığı emir üzerine Konsey toplantısına iştirak etmiyeceğini umumî kâtip Avenola bildirmiş ve saat 16,45 te delegasyonun bütün azalarile birlikte Cemiyet binasını bırakmış ve Romaya hareket etmiştir.

[Arkası 3 üncüde]

Düşünmek için vakit kazanmak lâzımgeldiğini söyleyen Eden

Mussoliniden aldığı emir üzerine Romaya dönen Aloisi

Baldvine sualler

Negüs istediğini yapmakta serbesttir

Londra, 12 (Tan) — Bugün Baldvin Avam kamarasında mebusların Negüse dair bir sürü suallerine cevap vermek mecburiyetinde kalmıştır. Bir mebus: Negüs Cibutiden hareket ederken İngiltere ile ne gibi bir mukavele yaptığını sormuştur.

Baldvin buna cevaben, hiç bir mukavele olmadığını ve Negüsün sırf bir nezaket eseri olarak İngiliz gemisile naklolunduğunu söylemiştir.

Bir nâzır şu suali sormuştur:

— Negüs, kendi memleketini alâkadar eden meselelerle uğraşacak mıdır?.

Baldvin şu cevabı vermiştir:

— Haşmetlû Imparator Hazretleri istedikleri şekilde hareket etmekte muhtardırlar.

Avam Kamarasında diğer bir suale cevap veren Baldvin, Ingilterenin Londradaki Habeş elçisini, memleketinin selâhiyetli mümessili olarak tanımakta devam ettiğini söylemiştir.Diğer bir suale cevap veren Baldvin, Italyan otoritelerine karşı beynelmilel usuller mucibince, bir düşman memleketini işgal eden bir orduya gösterilecek saygı dairesinde hareket edilmesi keyfiyetinin Adisababa elçisine bildirildiğini söylemiştir.

Selânik grevinden sonra

24 saatlik umumî grev bekleniyor

Yunanistanda geçenlerde yapılan grevlerden bir intiba

Atina, 12 (Tan) — Selâniğin vaziyeti değişmiştir. Bütün şehirde sükûnet hüküm sürmektedir. Piyade ve süvari müfrezeleri ile zırhlı otomobiller ve tanklar sokaklarda dolaşmaktadır. Dükkânların ekserisi dün de kapalı idi. Şimdiye kadar tevkif edilenler 150 yi geçmiştir. Makedonya umum valisi ile Selânik polis direktörünün istifa ettikleri söyleniyor. Geçen günkü çarpışmalarda

[Arkası 5 incide]

Vehip Paşanın beyanatı

Habeşler uçaktan değil, rüşvetten yenilmişler

Necaşiye karşı bir ihtilâl hazırlamışlar

Londra, 12. (Tan) — Habeşistanın Cenup cephesini, Italyanların şiddetli taarruzlarına karşı uzun müddet müdafaa eden ve Hindenburg müdafaa hattını kuran Vehip paşa, Cibutide kendisile görüşen gazetecilere dikkate değer beyanatta bulunmuştur :

— Habeş ordusu askerî noktai nazardan mağlup olmamıştır. Italyan tayyarelerinin bombardımanlarına, motörlü kıtaatın yaptığı tahribata ve insafsızcasına kullanılan zehirli gazlardan dolayı verilen insan telefatına rağmen, Habeş ordusu daha çok uzun müddet Italyanlara karşı mukavemet gösterebilirdi. Fakat ne yazık ki tayyarelerin, zehirli gazların ve bilumum askerî vesaitin yapamadığını, para ve rüşvet başa çıkarabildi.

" Habeş askerî rüesasından bir çoğu Italyanlardan külliyetli rüşvet almış olduklarından dolayı, dahilî bir ihtilâl ve Imparatora karşı bir isyan hazırlamış bulunuyorlardı. Nitekim bu vaziyeti sezmiş olan Necaşi memleketini terketmeğe mecbur oldu.,,

Vehip Paşanın eski bir resmi

Prens Pol ve Beneş'in Bükreşi ziyaretleri

Erkânı harbiye reisleri de Bükreşte bulunacak

Bükreş, 12 (A.A.) — Yugoslavya naibi ve Çekoslovakya Cümhurbaşkanı altı ve sekiz haziran arasında Bükrek şehrini ziyaret edeceklerdir. Henüz teeyyüt etmemiş bazı haberlere göre, küçük antantın üç dış işleri bakanı ile erkânı harbiye reisleri de bu tarihlerde Bükreşte bulunacaklar dır. Romanyada yapılacak askerî manevralara bir Yugoslav ve bir Çekoslovak taburunun da iştirak edecekleri bildirilmektedir.

Yunan millî takımı dün geldi

Yunanlı sporcular rıhtımda kendilerini karşılayanlarla beraber

[Yazısı 5 inci sayfada]

HERGÜN BİR FIKRA

Kiraz ayı

Ve naftalin, diyecektim, fakat yazının başlığı boyundan büyük olacak, bütün sayfayı bir naftalin kokusu saracak korkusile vaz geçtim.

İçinizde:

— Bu adam da koku nedir bilmez kirazla, kokunun ta kendisi olan naftalin arasında acap ne münasebet bulmuş? diyenlere:

— Naftalinle kiraz arasındaki münasebet, Mussolini ile Negüs arasındaki münasebetten daha sıkıdır. Derim.

* * *

Bence kiraz baharla yazın kucaklaşmalarından doğan kırmızı, ılık bir öpücüktür. Naftaline gelince bu kokarak kendini helâk eden mahlûk da mevsimlerin biribirlerine değdikleri yerde, kokar, mevsimlerin değiştirdikleri elbiselere musallat olur. .

Kışın yarısı kar olup damlarımıza yağarken, yarısı sandıklarda saklı paltolarımızın ceplerindeki naftalin paketlerinden çıkar. Kiraz gibi kar da kokmaz, fakat naftalin onun yerine de kokar, velhâsıl soğukların geldiği gün gibi gittiği günlerde de ayni koku evimizin iliklerine kadar işler.

Biz de artık kiraz ayı geldi. Dedik, paltolarımızı yün atkılarımızı naftalinledik. Fakat daha naftalinin elbiselerimizi lezzetle kemiren mahlûkata ateş açmasına meydan kelmadan, kış, nezle ordularile, Bursa dağlarına kar yağdı tehditlerile süklüm püklüm geri döndü.

Ve benim ılık bir öpücüğe benzettiğim kirazlara meyveci dükkânında çilek kadar yaman bir rakip gele dursun bize. Yine terütaze bir naftalin kokusu dinlemek düştü.

BEDRİ RAHMİ

GÜNÜN İÇİNDEN

Kırk beş senenin hikâyesi

Uluslar Kurumu Konseyi Habeşistanın ilhakını tanımıyor ve İngiltere Başbakanı Haile Selâsiyeden bahsederken "Haşmetlû = Majeste,, kelimesini kullanıyor.

Bu vesile ile, İtalyanların zehirli gazlerine dayanamayıp kaçtığını ve memleketini kurtarmak için siyasal teşebbüslerde bulunacağını ilân eden Negüs'ün hayatını kısaca anlatalım:

Büyük Menelik'in varisi ve yakın akrabası Ras Makonnen'in oğlu olan Haile Selâsie, 1891 senesinde Harrar da doğmuştur. Tahsilini Adisababanın Menelik lisesinde yaptıktan sonra 1909 da, yani on sekiz yaşında iken, Damo ve 1911 de de Harrar valiliğine tayin edilmiştir.

Genç, zeki, cessur ve hırslı olan Haile Selâsie, 1916 senesinde Lic Yassu ile harbe tutuşarak onu mağlûp etmiştir. Geçenlerde hayatını yine bu sütunlarda anlattığımız Lic Yassu, annesinin babası olan Menelik'in ölümünden sonra on altı yaşında imparator ilân edilmiş ve büyük harpte Almanların ve bizim tarafımızı tutmuştu. Haile Selâsie tarafından Ankober'de mağlûp edilen Lic Yassu 27 teşrinievvel 1916 da esir düşmüş ve geçen sene 26 teşrinisanide ölmüştü. Lic Yassu'nun oğlu, bu gün Fransızların himayesinde ve Fransa somalisinde bulunmaktadır.

Lic Yassu'nun yerine Menelik'in kızlarından Zaoditu imparatoriçe olmuş, Haile Selasie'de veliaht ilân edilmişti.

Haile Selâsie veliahtlığı zamanında Avrupa memleketlerini dolaşmış, bütün Avrupa idare merkezlerinde sefaretler ihdas etmiş ve 28 eylûl 1923 te Habeşistanı Uluslar Kurumuna kabul ettirmişti.

1928 de Negüs ünvanını almıştı. İmparatoriçe Zaoditu 2 nisan 1930 da ölünce, esasen on dört senedir Habeşistanı idare etmekte olan Negüs filî hükûmdarlığa kavuşmuş oldu ve 2 teşrinisani 1930 da imparatorluk tacını giyindi.

Bir tacın hikâyesi

İngiltere Başbakanı Negüsten bahs geçtikçe "Majeste,, ünvanını kullanırken öteden de İtalya kralının Habeşistan imparatorluk tacını Aksumda giyineceği kararlaşmış gibi bulunuyor.

Hâdiselerin inkişafını bekliye dururken Negüs'ün vaktile nasıl taç giyinmiş olduğunu da kısaca anlatalım:

Bu muhteşem merasimde, Negüs ile Raslar Habeşistan aslanlarının yelelerinden Londrada yapılmış kıl külâhlar giymişlerdi. İngiltere ile İtalyayı hanedana mensup prensler, Fransayı da Mareşal Franşe Despere temsil etmişlerdi. Mareşal "haşmetlû,,ya Fransa cümhurreisi Dumerg namına bir Farman tayyaresi hediye etmişti. Bu tayyareyi, iki tayyareci yüzbaşı, Fransadan Habeşistana uçarak getirmişlerdi.

İtalyanın hediyesi ise mükellef bir İzotta - Franskini otomobildi. Bu otomobil, Habeşistanın yolları müsait olsa, saatte yüz elli kilometro yapabilirdi...

İngiltere ve Fransız solları

İngilterede bir "Uluslar Kurumuna yardım birliği,, vardır. Bu birlik nâmına Lort Sesil, İngiltere Başbakanı Baldvin ile Dış Bakanı Eden'e söyle söylemiş :

Bilginizi Yoklayınız

Sorular

Posta güvercinleri ilk olarak nerede kullanılmıştır?

— Fransa, İspanya, Almanya, İngiltere ve İtalyanın, ehemmiyet itibarile sıralanarak, nüfusları nekadardır?

— Pirinç, dünya nüfusundan nekadarının başlıca gıdasıdır?

— Paristeki Eyfel kulesi ölüme sebep olmuş mudur?

— Fransa mı büyüktür, İspanya mı?

Dünkü soruların cevapları

S — Amerika kıtasında iki okan arasında bir kanal açılmasını ilk düşünenler kimlerdi r?

C — On altıncı asır sonunda İspanyollar bu maksatla birçok plânlar yapmışlardır.

S — Panama kanalının uzunluğu ne kadardır?

C — 74 kilometro.

S — Kanalı açmak imtiyazını kim ve hangi tarihte alınmıştır?

C — Panama kanalını açmak imtiyazını 28 mayıs 1878 de Bonapart Vays almıştır.

S — Kanalın açılmasına imtiyazı alan mı başlamıştır, yoksa başkaları mı ?

C — Vays imtiyazı Lesseps'e devretmiş ve bu adamın kurduğu bir şirket işe başlamışsa da sonunu getirememiş, birçok davalardan sonra, işi Amerikalılar ele alarak bitirmişlerdir.

S — Kanalın inşaatı başladıktan sonra yardımı istenen büyük ve tanınmış inşaatçı kimdir ?

C — Lesseps'in şirketi işi başaramıyacağını anlayınca meşhur Eyfele baş vurmuştur, fakat bu da para etmemiştir.

"Eğer İtalyanın, haksız zaferinin meyvelerini toplaması Uluslar Kurumunun ileride bir taarruza kurban olabilecek diğer âzalarına yardım hususuna Britanya halkının razı olabileceği şüpheli olacaktır.,,

Bu beyanat üzerine Fransanın sol gazeteleri sadece:

Aklımızı başımıza alalım! Diyorlar.

Seçimin neticesi

Fransa seçiminde solların galebesi üzerine Pariste çıkan bir sağ taraf gazetesi aşağı yukarı:

"Biz ticaret için çıkmıyorduk. İmkânlarımız dairesinde millî propagandaya hizmet kastile çıkıyorduk. Seçim, bizim gayretlerimize bir cevap olmadı. Maddî şartlara, şimdiye kadar hiçbir yardım görmemiş olan bir gazetenin idamesine müsaitte değildir.,,

Diyerek okuyucularına veda ediyor ve abonelerin paralarını ne şekil de geri alacaklarını bildirmeği de unutmıyor .

Ev kadını köşesi

Çelik dikiş veya topluiğnelerinin pasını yok etmek için, paslanmış iğneleri, içine dört beş damla petrol konmuş zeytin yağının içinde kırk sekiz saat bırakmalı, sonra silip temizlemeli.

İğneleri, bir daha paslanmaması için, ince ve kuru talaş içinde muhafaza etmeli.

ŞEHİRDE OLUP BİTENLER

Yeni bir karar

Eski komiserler nahiye müdürü olabiliyorlar

İstanbul belediyesi hududu içindeki nahiyelere, poliste tecrübe görmüş komiserlerden tayin edilmesi Dahiliye Vekâletince kararlaştırılmış ve bu kararın tatbikına başlanmıştır. Komiserlikten nahiye müdürlüklerine tayin edilenlerin vazife başında resmî elbise ile çalışacakları vilâyete bildirilmiştir. Nahiye müdürleri, ayni zamanda bulundukları mıntakanın belediye âmiri oldukları için, yeni şeklin daha faydalı neticeler vereceği ümit edilmektedir.

Belediye hududu haricindeki nahiye müdürlerinin resmî elbise giymeleri hakkında bir kayıt konulmamıştır. Nahiye müdürlüklerine tayin edilen komiserler, dün Vilâyete bildirilmiştir: Heybeliada Nahiye müdürlüğüne Taksim birinci komiseri Talât, Eyüp nahiye müdürlüğüne Kadıköy birinci komiseri Vasıf, Kızıltoprak nahiye müdürlüğüne Galata birinci komiseri Mustafa Hamdi tayin edilmişlerdir. Bakırköy kazası Mahmutbey nahiyesi müdürlüğüne de Kızıltoprak nahiyesi müdürü Kerim tayin edilmiştir. Bundan sonra belediye hududu içinde açılacak nahiye müdürlüklerine komiserler tayin edileceklerdir.

Yeni İnhisarlar kadrosu hazır

Müdürler meclisi tarafından hazırlanmakta ola nyeni inhisarlar kadrosu, bugünlerde kat'î şeklini alacaktır. Yeni kadroda bazı memurların merkezden mülhakata nakledildikleri anlaşılmaktadır. Ayrıca, imtihanları yapılmakta olan kurs görmüş mülhakat memurlarından bir kısmı merkeze tayin edilmektedirler.

Yaşları dolayısile açığa çıkarılan memurların yerine geçen imtihanda kazananlar derece sırasile alınacaklardır. Kadro kat'î şeklini aldıktan sonra vekâlete bildirilecek ve tasdikini müteakip bir hazirandan itibaren tatbik edilecektir .

Adliye

Müddeiumumî veznedarın beraetini istedi

1556 lirayı zimmetine geçirmekten suçlu, deniz rüsumu veznedarı Remzinin duruşmasına üçüncü ceza mahkemesinde devam edilmiştir. Müddeiumumî Feridun, iddianamesini serdederek suçlu Remzinin, mazisi gayet temiz bir adam olması, elinden yüz binlerce lira geçtiği halde şimdiye kadar şüpheli hiçbir hareketi görülmemesi, sorulan suallere, müsbet cevaplar alınmış olması daha buna benzer birçok sebeplerden dolayı, beraetini istemiştir. Mahkeme, karar için başka güne bırakılmıştır.

* Zaruhi isminde bir kadının para çantasını Haydarpaşa vapur iskelesi önünde çalan, koca karı Şaban, dün birinci sulh ceza hâkimi kararile tevkif edilmiştir .

* Dolaroş isminde, 45 yaşlarında bir Rus, dün, 7 inci istintak hâkimi kararile tevkif edilmiştir. Dolaroş, hizmetçisi Fatma vasıtasile 13-14 yaşlarında birtakım genç kızları evine getirerek yakışık almıyacak hareketlerde bulunmaktan suçludur.

Karakış geri mi geliyor ?

Havalar iki gündenberi kapalı ve soğuk geçmektedir. Dün sabah başlıyan hafif yağmur kısa fasılalarla öğleye kadar devam etmiştir. Bazı civar mıntakalarda yağmurla birlikte hafif miktarda kar serpiştirdiği görülmüştür.

Dün, suhunet derecesi 10,5 a kadar düşmüş, ve âdeta bir kış havası hüküm sürmüştür. Öğleden sonra hava biraz düzelmiş ve barometro yükselmiştir. Bugün havanın biraz daha açacağı tahmin olunmaktadır.

Havasın yeni Ankara muhabiri geldi

Havas Ajansının Ankaraya tayin olunan yeni mümessili Hilpert, vazifesine başlamak üzere dün akşam hükûmet merkezine hareket etmiştir.

Dün gelen göçmenler

Tuzlada bir aş evi açılıyor

Evvelki akşam, Bulgaristandan 250 göçmen getirilmiştir. Edirne yoliyle ve trenle gelen göçmenler, dün sabah araba vapurile Tuzlaya gönderilmişlerdir. Dün akşam gelen ikinci 250 kişilik kafile de bu sabah Tuzlaya sevkedileceklerdir. Varna ve Köstenceden göçmen yükleyen Nâzım ve Hisar vapurları 15 Mayısta 4000 göçmenle gelecekler ve bu göçmenler de ayni mıntakaya yerleştirileceklerdir. Verilen malûmata göre, Kızılay teşkilâtı Tuzlada, göçmenler için bir aş evi kurmaktadır. Aş evinin derhal faaliyete geçebilmesi için hazırlıklara başlanmıştır. Getirilecek göçmenlerden bir kısmının Yozgat, Çorum, Amasya ve Tokat mıntakalarına yerleştirilmeleri de muhtemeldir.

Kömür depoları

Kararın bugün tebliğ edilmesi bekleniyor

Kömür depolarının Kuruçeşmeden kaldırılması hakkındaki kararın temyizden geçerek bugün tebliğ edilmesi beklenmektedir. Temyiz, ilk depolar, bu ayın 25 ine kadar kapanmış olacaktır.

Iş bu şekilde kat'iyyet kesbederse, depo sahipleri, belediyenin kendilerine yer göstermesini istiyeceklerdir. Esasen, belediye bu iş için şimdiden tetkikata başlamış, Boğazın muhtelif yerlerini gözden geçirmiştir. Anlaşıldığına göre, Boğazda kömür depoları için en muvafık yer, Kuruçeşmenin ortaköye doğru uzanan yer arkasında ev bulunmıyan kısımdır. Depolar bu tarafa nakledilirse, arka tarafı ormanlık olduğu için herhangi bir şikâyete mahal kalmıyacağı ümit edilmektedir.

Küçük Haberler

* **Baytar müdürü terfi etti** — İstanbul baytar müdürü Ethem birinci sınıf baytar müdürlüğüne terfi etmiştir.

* **Türkkuşu tedrisatı ilerliyor** — Türkkuşunun ikinci dersi, dün Üniversite meydanında saat 16 da verilmiştir. Türkkuşuna yeniden iki bayan daha yazılmıştır. Talebeler, bugün iki grupa ayrılarak çalışmağa başlıyacaklardır

* **Şark demiryollarında yeni tarife** — Şark demiryollarının yaz tarifesi 15 mayıstan itibaren tatbik olunacaktır. Yeni tarifeye göre sabahları ilk tren İstanbuldan 6,35 te ve son trende 22,15 te kalkmaktadır. Arada birer saat ara ile bir tren kalkmaktadır.

Yeşilköyden ilk trende İstanbula 6,53 te, son trende 21,13 te varmaktadır.

* **Yeni Silivri kaymakamı** — Silivri kaymakamlığına Genç kaymakamı Hayrinin tayin edildiği dün vilâyete bildirilmiştir.

Kanaat notu sınıf geçmeğe esas oluyor

Yeni imtihan talimatnamesi dün bütün lise ve orta mekteplere tebliğ edildi

Kabataş Lisesi

Son ve kat'î şeklini alan imtihan talimatnamesi Maarif Vekâletinden Maarif müdürlüklerine gönderilmiştir. Maarif müdürlükleri tarafından dün lise ve orta mekteplerle muallim mektepleri müdürlüklerine tamim edilen bu talimatnamenin başlıca maddeleri şunlardır:

Orta mektep ve liselerde

Birinci ve ikinci sınıflardaki talebe kanaat notiyle geçecek, fakat bu notun vasatîsi en az beş olacaktır. Son sınıflarda da not ayni ise de kanaat notunun vasatîleri beş yerine dört olabilecektir.

Liselerin birinci, ikinci ve üçüncü sınıflarında her dersten sene içinde iki yazılı imtihan yapılır. Ders yılı sonunda ise kanaat notu verilir. Liselerde talebeye kesirli not verilmez. Eğer notların vasatîsi kesirli çıkarsa ve bu kesir yarıdan aşağı ise talebe aleyhine, yukarı ise talebe lehine tenzil veya ilâve olunur. Bir ders yılı içinde talebenin devamsızlığı her ne suretle olursa olsun devam müddetinin üçte birinden fazla olursa o talebe sınıfta kalır. Birinci yazılı imtihanlarda alınan not bir, ikinci yazılı imtihanlarda alınan not iki ve kanaat notu da iki ile zarbolunduktan sonra hâsıl olan yekûn beşe taksim olunur. Hariçi kısmet talebenin sınıf geçme notudur.

İkmal imtihanları

Bu imtihanlar, mektepler açılacağı zaman yapılır. Bu imtihanlarda ders hocasından başka birer de mümeyyiz bulunması lâzımdır. Talebenin beşten aşağı not almaması şarttır. Üçüncü sınıflarda bir dersten kalanlar ertesi yıl mektebe devam etmeyip yalnız kaldığı dersten imtihan olurlar. Bu imtihanlarda beş numara almak şarttır. Yine sınıfta kalırlarsa bir mavi tezkere ile mektepten ihraç olunurlar. Yine üçüncü sınıflar da talebe bir dersten fazla derslerden sınıfta kalırsa ertesi yıl mektebe muntazaman devam ederek sene sonunda bütün derslerden imtihana tâbi tutulur.

Muallim mektepleri

Bu mekteplerin birinci, ikinci ve üçüncü sınıflarında her dersten iki tahririî imtihan yapılır ve sene sonunda da kanaat notu verilir. Ancak son sınıf talebesi terbiye ve terbiye tarihi ile tedris usulü derslerinden ayrıca sene sonunda şifahî imtihana tâbi tutulurlar. Bütün bu talimatnameye dahil maddeleri tetkik ederek icap eden hususatı görüşmek ve talebenin sınıf geçme vaziyeti üzerinde mukarrerat ittihaz etmek üzere her mektepte muallimler meclisi toplanacaktır.

Olgunluk imtihanları

Liselerden bitirme diploması alanlar Üniversite veya diğer yüksek mekteplerden birine girmek için olgunluk imtihanına tâbi tutulacaklardır. Bu imtihan Haziran ve Eylûl aylarında olmak üzere senede iki defa yapılır. Bu imtihanda muvaffak olmak için türkçeden en az beş, diğer derslerden ise en az dört numara almak mecburîdir. Yazılı ve sözlü imtihanlarda alınan notların yekûnu ise en az on olmalıdır.

Hariçten imtihana girecekler

Hariçten lise imtihanlarına girecekler üç sene zarfında bütün derslerin imtihanlarını vermeğe mecburdur. Yalnız arzu eden bu imtihanları bir yıl içinde de bitirebilirler. Eski talimatnameye göre hariçten lise imtihanlarına girip te bir dersten muvaffak olamıyanlar bütün derslerden tekrar imtihan edilirlerdi. Yeni talimatname bu mecburiyeti refetmiştir.

Serseri torpil bulunamadı

Inebolu açıklarında görüldüğü haber verilen serseri torpil, yapılan bütün araştırmalara rağmen bulunamamış ve torpili imha için gönderilen müfreze dün avdet etmiştir.

Liman riyaseti, torpili aratmak üzere gemi kurtarma şirketinden de bir gemi istiyecektir. Boğaz ağzındaki tahlisiye istasyonları da motörlü vasıtalarla araştırma yapmaktadırlar. Gemilere ihtiyatlı bulunmaları için tebligat yapılmaktadır.

Ne Dersiniz ?

Bir nüfus kaydı meselesi

Şunu dinleyiniz!

Şişlide Bomontide oturan Bay Sa. Zi. Haziran 1933 te Şişli nahiyesine bir arzühal veriyor ve hüviyet cüzdanını kaybettiği için yenisini istiyor.

Arzühal muameleye konuyor, adamın kaydi aranıyor ve bir türlü bulunamıyor. Evrakı o daireden öteki daireye gönderiliyor ve nihayet arzuhal sahibinin elindeki terhis tezkeresi esas alınarak kaydi aranıyor, mühacir defterinde bulunuyor. Bulunuyor ama bu kaydi bulan memur resmî nüfus kütüğünde bu adamın doğum tarihinin tahrif edildiğini iddia ediyor. Şimdi muamele yani Türk tebaasından Sa. Zi. ye yeni bir hüviyet cüzdanı vermek işi bırakılıyor ve kayıtta doğum tarihi olarak görülen 319 rakkamının dokuzu beşten bozma olduğu görüldüğü için bunu kimin yaptığı araştırılmaya başlanıyor, bu arada askerlik şubesine de müstedinin askerliğini hangi doğumlularla yaptığı soruluyor. Askerlik şubesi 340 tarihinde nüfus idaresinden gelen defterler üzerine bu adamın 319 lu olarak askerlik ettiğini yazıyor. Şimdi dikkat edilecek nokta şu: Müstedi 319 lu olarak askerlik etmiş ve bu muamele 340 tarihli bir deftere istinaden yapılmış. Şu halde eğer iddia edilen tahrif varsa en yakın 340 tarihinde yani 13 sene evvel yapılmış olacak

Şimdi nüfus idaresinin merak ettiği nokta da şu:

Bu tahrifi yapan memur kimdir?.

Bunu anlamak için muameleli evrak koca bir tomar haline giriyor. Arada memurlar resmî muameleli evrak üzerine biribirlerine resmî şıare yakışmıyacak yazılar yazıyorlar üç sene böylece geçiyor. Ne tahrifi yapan memur, ne bu işin dosyası bulunuyor, ne de müstediye hüviyet cüzdanı veriliyor.

Şimdi anlıyamadığımız cihet şurası:

Eğer nüfus kütüğünde herhangi bir tahrif varsa bunu yapanın üç senedir meydana çıkarılamaması şayanı dikkat değil midir?.. İkincisi nüfus kaydi tahrif edilmiş diye istida sahibine hüviyet cüzdanı verilmiyecek mi? Bu adamın hali medenisi ne olacak? Çocukları nereye kaydedilecek ve nihayet Türk olduğunu isbat eder vesikalar olmadan bu adam Türkiyede nasıl yaşıyacak? Biz zannediyoruz ki, bi rtaraftan bu tahrif işi çabucak tetkik edilir, diğer taraftan da müstedinin istediği yapılırdı. Bir memurun kabahati bir vatandaşa yüklenemez.

Biz böyle düşünüyoruz.

Siz ne dersiniz ?

SON HABER

Silâh altına alınan memurların maaşları

Ankara, 12 (Tan) — Maaş kanununun bazı maddelerinin değiştirilmesine dair kanun lâyihası alâkalı encümenlerden geçerke Kamutay ruznamesine alınmıştır. Lâyihanın aldığı son şekle göre, talim ve manevra münasebetile silâh altına alınacak memurlardan umumî bütçeye dahil olan mülhak ve hususî bütçelerle idare edilen dairelerle sermayesinin tamamı devlete ait olan veya hususî kanunlarla devletçe teşkil edilen veya bir imtiyazı işleten müesseselerden maaş veya ücret alanların bu müddet zarfındaki aylıkları mensup oldukları idarelerce tam olarak verilecektir. Yukarıda sayılan daire ve müesseselerde müstahdem olmayanlar ise rütbelerine göre, maaşlarını kıt'aya iltihakları tarihinden itibaren Millî Müdafaa bütçesinden alacaklardır. Bu kabil talim ve manevralar esnasın da muvazzaf subaylara ayrıca bir nefer zam tayini verilmemekte olduğundan ihtiyat sübayları hakkında istisnaî bir muamele yapılmasına mahal görülmediğinden Millî Müdafaa Encümeni tarafından bu hususta lâyihaya eklenen fıkra Bütçe Encümeni tarafından kaldırılmıştır.

Yeni bir damga kanunu hazırlanıyor

Ankara, 12 (Tan) — Finans Bakanlığı, yeni bir damga kanun projesi hazırlamıştır. Bakanlık mahafili damga kanununun bugünkü ihtiyaçları karşılayamadığı ve iktısadî vaziyetimizin inkişaf yolunda olmaması dolayısile kanun hükümlerinin geniş letilmesi zaruretini hissetmiştir.

Tezyinî San'atler sergisi

Ankara, 12 (Tan) — Alman tezyini sanatlar sergisi görülen rağbet üzerine 17 Mayısa kadar uzatılmıştır.

Yeni Türkiye

Bir Amerikalı dikkate değer şeyler anlatıyor

Ankara, 12 (Tan) — Tanınmış Amerikan terbiyecilerinden Hugh Wernon, Türk inkılâbı ve maarif sistemi hakkında tetkiklerde bulunmak üzere bugün şehrimize gelmiştir. Vite, Amerikadan ayrıldıktan sonra Japonyaya geçerek tetkiklerine oradan başlamış, daha sonra Çin ve Hindistanda bir müddet kalarak memleketimize gelmiştir. Vite, Türkiye ve Kamalizm rejimi hakkındaki intibalarını şöyle anlatmaktadır:

"— Amerikadan ayrıldım ayrılalı birçok memleketler dolaştım. Hong-Kongtan çıktığımdan beri ecnebi nüfuz ve hâkimiyetinden kurtulmuş olarak gördüğüm ilk memleket Türkiyedir. Bugünün serbest ve tam mânasile müstakil Türkiyesini görmek benim için büyük bir bahtiyarlıktır. En samimî temennim, Türkiyenin inkişaf yolunda devamı ve şimdiye kadar geniş merhaleler katetmiş olduğu terakki programında ilerlemesidir. Yeni Türkiyenin devletçiliği ve milletçiliği bahsinde diğer devletlerin [illegible] hususiyeti bilhassa takdire şayan gördüğüm bir cihetidir. Öte taraftan Türkiye devleti halkçılık prensibi hükûmetin her hususta halkın menfaatini ön plânda tutması, Cümhuriyet Halk Partisinin en kuvvetli kozlarından biridr.

Türkiyeyi inkılâp ve terakki devresinde, bu anlarda yakından görmek benim için büyük bir zevk olmuştur. Amerikan terbiye teşkilâtının programile Türkiye programı arasında pek çok müşterek noktalar vardır. Bunlar arasında hiç tereddüt etmeden lâikliği dahi sayabilirim.

Amerikaya avdetinde gezdiğim memleketler hakkında vereceğim konferanslar arasında Türkiye üzerindekilerin en enteresanları olacağında hiç bir şüphem yoktur. Türkiyenin yeniliği ve kendisine ait hususiyetleri Amerika gibi Türkiyeyi lâyıkiyle tanıyamamış olan bir memlekette derin alâka uyandıracaktır.,,

Döviz müsaadesi

Badema Bakanlar heyeti verecek

Ankara, 12 (Tan) — Bütçe encümeni, bütçe kanun projesine döviz ihtiyacına dair bir madde ilâve etmiştir. Bu maddeye göre, muhtelif ihtiyaçlara tekabül eden döviz mikdarını gösterir bir cetvel yapılacaktır. Bu cetvel Bakanlar Heyetince tasdik olunacak ve döviz müsaadesi yalnız Bakanlar Heyetine verilecektir. Cetvelin bir faslından diğer bir fasla münakale yine Bakanlar Heyetince yapılabilecektir.

Döviz kaçakçılığı

Ankara, 12 (Tan) — Döviz kaçakçılığı hakkında hükûmetin Kamutaya vermiş olduğu kanun lâyihası Adliye Encümeninden geçerek Bütçe encümenine verilmiştir. Adliye encümeni lâyihada cezaî hükümleri şiddetlendirmiştir.

Yunan liderleri Balkan konsey müzakerelerini [illegible]

Atina, 12. (Tan) — Dün akşam Başbakan Metaksasın riyasetinde parti liderleri meclisi toplanmıştır. Toplantıda bütün liderler ve eski Dış Bakanlardan Mihalakopulos ile Maksimos bulunmuşlardır. Yunanistanı Belgrad Balkan konseyinde temsil eden General Metaksas konsey müzakerelerini ve kararlarını dört Balkan paktı devleti arasında husule gelen ve Yunanistanın taahhütlerine taallûk eden itilâfı anlatmıştır.

Bütün liderler konseyin neticelerini alkışlamışlardır.

Avukat Henri Rober öldü

Paris, 12 (A.A.) — Meşhur avukatlardan Henri Robert, ölmüştür. Müteveffa Fransa Akademisi âzasından idi.

Alfabe müsabakasını kazananlar

Ankara, 12. (A.A.) — Aldığımız malûmata göre Kültür Bakanlığınca açılmış olan alfabe müsabakası neticelenmiş ve birinciliği Edirne Kurtuluş okulu baş öğretmeni Murat, ikinciliği Çorum Gazi ilk okulu öğretmenlerinden Emine Çeviren, üçüncülüğü Istanbul 15 inci ilk okul öğretmenlerinden Nimet Çalapala ile Beyoğlu müsevi lisesi türkçe öğretmenlerinden Rakım Çalapala, dördüncülüğü Izmir Bayraklı ilk okulu öğretmenlerinden Remziye Atagün, beşinciliği de Istanbul Universitesi edebiyat fakültesi dekan sekreteri Niyazi Aksu kazanmışlardır.

Korfo adasının İtalyaya ilhakını istemişler

Roma, 12 (A.A.) — Echo de Paris gazetesi, Korfo'daki İtalyan kolonisinin Habeşistanda İtalyan hâkimiyetinin tesisi haberi üzerine tertip edilmiş olan nümayişler esnasında Mussoliniye müracaat ederek Korfo adasının da Italyaya ilhak edilmesini istemiş olduklarını haber vermektedirler.

Bu haber, iki malûmat almakta olan Italyan mahafili tarafından tekzibedilmektedir. Korfoda olsun, dünyanın diğer noktalarında olsun Italyan kolonileri Duçenin nutkunu coşkun tezahürlerle karşılamışlardır. Fakat bundan başka bir şey yapmamışlardır.

Türkiye - Çekoslovakya ticaret anlaşması imzalandı

Prağ, 12 (A.A.) — Anadolu Ajansının hususî muhabiri bildiriyor:

Türkiye ile Çekoslovakya arasında yeni bir ticaret ve klering anlaşması için Pragda cereyan etmekte olan müzakereler hüsnü suretle hitam bulmuş ve anlaşmalar bugün saat 16,30 da Prag sefirimiz Yakup Kadri ve İktısat Vekâleti Türkofis asbaşkanı Burhan Zihni ve Hariciye ticaret müdürü Mazhar ile Çekoslovakya Hariciye nazırı taraflarından imzalanmıştır.

Lise mezunlarına verilecek diplomalar

Ankara, 12 (Tan) — Lise ve orta mektep diploma ve defterlerinin geç tamamlanmasının mezunların diploma için gereken kap parası pul ve fotoğraflarını vaktinde vermemelerinden ileri geldiği anlaşılıyor. Kültür Bakanlığı, alâkalılara bir tamim yaparak bundan sonra orta mekteplerle liselerin birinci ve ikinci devre son sınıfında bulunan talebelerin diploma kabı parası, pul parası ve fotoğraf vermedikçe imtihanlara alınmamasını tebliğ etmiştir.

İlk Türk kâğıdı

Ankara, 12 (Tan) — Sümer Bank yakında toplanacak olan umumî heyete vereceği senelik raporunu Ulus matbaasında ilk defa olarak Türk kâğıdına bastırmaktadır.

DİKKAT!

Gazetemiz mensuplarının hepsinin hüviyet cüzdanı vardır.

Bundan ötürü her ne iş için olursa olsun gazetemiz namına müracaat edeceklerden hüviyet cüzdanlarının istenilmesi iş sahiplerinin menfaatleri iktızasındandır.

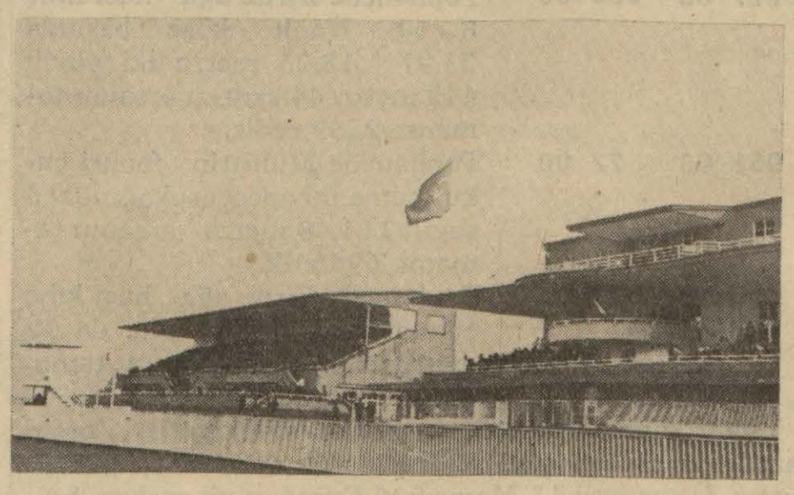

Ankarada yeni tamamlanan koşu sahasında, evvelki gün, Ilkbahar at koşuları yapılmıştır. Yukarıki resimlerde, müsabakaları takip eden Başbakanla diğer bakanlar ve yeni tribün yeri görülüyor.

Cenevreden ayrılıyor mu?

İtalya delegeleri konseyi bırakıp Romaya döndüler

BAŞI 1 INCIDE

Bu vaziyet Habeş murahhasının Konsey toplantısına iştirak etmesi için verilen karar üzerine hâdis olmuştur. Londra siyasî mahafilin kanaatine göre, İtalyanın Milletler Cemiyetinden tamamen çekildiğine delâlet etmeyip, sırf göz korkutmak maksadile yapılmış bir nümayiş addedilmektedir.

Bu hâdiseyi müteakip alenî bir içtima akdetmiş olan Konsey, Habeş meselesi hakkında esaslı bir karar vermeyi haziranın 15 inde tekrar toplanacak olan konseyin içtimaına bırakarak, o tarihe kadar zecrî tedbirlere devam edilmesini muvafık bulmuş ve kararlaştırmıştır.

18 dakikalık içtima

Cenevre, 12 (Tan) — İtalyan murahhaslarının Romaya haraketinden sonra toplanmış ve yalnız 18 dakika sürmüş olan konsey içtimaında, İtalyanların meclisten ayrıldıklarından dolayı hâdis olan müşkül ve nazik vaziyeti anlatan İngiltere hariciye nazırı Eden, bu müşkülü izale etmek için vakite ihtiyaç olduğunu söylemiş ve konseyin toplantısını tehir etmeği teklif etmiş bu teklif kabul edilmiştir.

Edenin teklifi şudur:

"Italyan - Habeş muhasaması hakkında bir karar almaya davet edilen Konsey, Milletler Cemiyetinde 3 birinciteşrin 1935 tarihinden beri bu mesele hakkında yapılmış olan müşahedeleri ve alınmış olan kararları hatırlatır, Roma hükûmeti tarafından alman şayanı teessüf kararın ihdas ettiği vaziyetin bütün azalar tarafından tetkik edilmesi için bir mühlete lüzum olduğu mütaleasında bulunur, bu hususiaki görüşmeleri 15 haziranda tekrar ele almaya karar verir ve Milletler cemiyeti azaları tarafından toplulukla alınan tedbirlerin şimdilik değiştirilmesine mahal olmadığı kanaatini besler.,,

Bundan sonra Habeş delegesi Volde Mariam söz alarak, memleketinin çok kritik bir vaziyette bulunduğunu ve kendilerinin tamamen Milletler Cemiyetine sığınmış olduklarını söyliyerek, gerek Habeşistanı ve gerekse cemiyetin prestijini kurtarmak için lâzımgelen herşeyin yapılmasını istemiştir.

Konseye riyaset eden Eden karar suretinin heyeti umumiyesine bütün arkadaşlarının muvafakat ettiğini müşahede etmiş ve şilinin istinkâfına karşı mezkûr karar suretinin ittifakla kabul edildiğini bildirmiştir.

Binaenaleyh, İtalyan - Habeş ihtilâfının tetkiki 15 hazirana bırakılmış ve zecrî tedbirler de meriyette kalmıştır.

Cemiyetten çekiliyorlar mı ?

Cenevre, 12. (A.A.) — Italyan delegasyonu namına söz söylemeğe selâhiyeti olan bir zat, Romadan gelen talimatın heyetin Cenevreden katî surette mi yoksa muvakkaten mi müfarekat etmekte olduğunu tasrih etmemiş bulunduğunu söylemiştir.

Fransız ve Ingiliz mahafili, Italyanların azimetinden sonra Italyanın Milletler Cemiyetinden çekilmesinin muhtemel bulunduğunu beyan etmektedirler.

Italyan mahafili, dün akşam Konsey tarafından kabul edilmiş olan karar suretinin Habeşistanın ilhakına karşı ittihaz edilmiş bir mukabelei bilmisil tedbiri olduğunu söylemektedirler.

Delegeler niçin Cenevreyi terkettiler

Roma, 12. (A.A.) — Havas ajansından:

Italyan delegasyonunun Cenevreyi terketmek için emir almış olduğu haberi burada bir bomba gibi patlamıştır.

Yarı resmî mahafil :

1 — Italyanın zecrî tedbirlerin kaldırılmasını ve yeni Imparatorluğun tanınmasını beklemekte olduğunu,

2.— Italyanın ricacı vaziyette kalamıyacağını ve Avrupa devlteleri ile her türlü mesaî birliğinde bulunmaktan imtina edeceği beyan edilmektedir.

Şili ve zecrî tedbirler

Genevre, 12. (Tan) — Şilinin Milletler Cemiyeti murahası bugün, hükûmeti namına Cemiyetin umum kâtibine bir mektup göndererek, zecrî tedbirlerin kaldırılmasını istemiştir.

Şili delegasiyonu mehafilinden sızan haberlere göre, zecrî tedbirlerin kaldırılmasına dair hem fikir başka devletlerle birlikte toplu olarak Milletler Cemiyetine baş vuracağı söylenmektedir.

İngiliz kabinesi hiçbir karar almadı

Londra, 12 (A.A.) — Kabine, Habeşistanın İtalya tarafından ilhakı üzerine hâdis olan beynelmilel vaziyeti tetkik etmek üzere dün Avam kamarasında toplanmıştır.

Öğrenildiğine göre kabine, zecrî tedbirlere devam edilmesi lehinde bulunmuş ise de Edenin Londraya dönmesine intizaren hiç bir karar ittihaz edilmemiştir.

İhtiraz kayıtları dermeyan edilecek

Londra, 12 (A.A.) — İtalyanın Habeşistanın ilhakı keyfiyetinden bugünlerde Londra hükûmetini resmen haberdar edeceği burada tahmin edilmektedir. Hariciye nezareti mahafili, büyük Britanyanın diğer devletlerle müşterek bir siyaset takibi karar altına alınıncaya kadar kat'î birtakım ihtiraz kayıtları dermeya netmekle iktifa edeceği beyan edilmektedir.

İtalyanlar bu sefer de Fransızlara kızıyorlar

Roma, 12 (A.A.) — Stampa gazetesi yazıyor:

Biz, Fransanın işi daha iyi kavraya cağını ve daha iyi anlayacağını tahmin ediyor ve bunu bekliyorduk. Fransa, acaba neden dolayı bugün birçok ihtirazî kayıtlar ileri sürüyor? Fransa, 1935 ikincikânun tarihli itilâfnamelerle bizim yaşamak hakkımızı teslim etmiştir. Fransanın yegâne endişesi, bizim Afrikanın çok büyük bir kısmını yutmamıza şahit olmak idi. Şimdi biz, kuvvetimiz ve nüfuzumuz artmış olduğu halde Avrupaya döndük. Mussolininin Habeşistanda elde etmiş olduğu seri hal suretinden dolayı her payitahttan ziyade Parisin memnun olması lâzım gelir.

Necaşi bu işlere ne diyor?

Kudüs, 12 (A.A.) — Necaşi gazetecilere aşağıdaki beyanatta bulunmuştur:

Milletler Cemiyeti konseyinin Italyan delegesi Aloisinin ayni zamanda Habeşistanı da temsil etmesi yolunda İtalya tarafından vaki talebi reddettiğini görerek memnun olduk. Milletler Cemiyeti, beynelmilel taahhütlerin ihlâl edilmesini affedemez. Habeşistanı terketmekten maksadımız, halkımızın katliâm edilmesine mal ve mülklerinin beyhude harap olmasına bir nihayet vermek idi. Plânlarımızı henüz tesbit etmedik, bu plânlar tatbik edilmeden evvel neşredilmiyecektir.

Negüs sıhhî sebepler dolayısile seyahate çıkmış!

Londra, 12 (A.A.) — Habeş elçisi Martin, dün Hariciye nezaretine bir mektup göndererek Mussolininin Habeşistanın ilhakını ilân ve Italya Kralı Victor Emanuel'e imparator ünvanını izafe eden beyanatını resmî surette protesto etmiştir.

Bu mektupta bilhassa şöyle deniliyor:

Sıhhati sarsılmış olan hükümdarının tedavi maksadiyle muvakkat surette memleketten gaybubet etmiş olmasına rağmen Habeşistan, daima müstakil, Milletler Cemiyetinin himayesine mazhar ve onun azası meyanına dahil bir imparatorluk olarak mevcut olduğunu iddia eder.

İngiliz hastanesinin bombardımanı

Cenevre, 12 (A.A.) — İtalyan hükûmeti, Milletler Cemiyeti genel sekreterine gönderdiği bir nota ile Koramda Ingiliz seyyar hastanesinin bombardıman edilmiş olması hakkındaki Ingiliz taleblerine cevap vermiştir. Nota Ingiliz talebini reddetmektedir. Bir İtalyan tayyaresi, Kızılhaç işareti gösterilen bir mahalden top ateşine tutulmuştur. Eğer İngilizler seyyar hastanelerini tayyare topları civarına kurmuşlarsa kabahat kendilerindedir.

İtalyan hükûmeti ilhakı devletlere resmen bildirdi

Londra, 12. (Tan) — Italyan hükûmeti kendi Vaşington, Paris ve Londra elçileri vasıtası ile, Habeşistanı tamamen Italyaya ilhak ve Italyan Kralını da Imparator ilân etmiş olduğunu resmen bildirmiştir.

FELEK

İcrada bir cevelân

Bu yazı tenkit yazısı değildir. Sadece müşahededir. Ben bu müşahede üzerine bir hüküm verecek değilim. Bir gazeteci sıfatile bu hükmü vermeğe mecbur olduğum halde ver miyeceğim.

Bir adam var. Dükkânını kiraya vermiş. Kunturat yapmış. Kiracı kirayı vermemiş. Mal sahibi elindeki kunturatla icraya müracaat ediyor. Malûm ya! Yeni icra kanunu vatandaşların haklarını biribirinden kolayca alsın diye İsviçre kanunundan mülhem.

Yapılan muameleler şunlar:

1 — Borcunu vermezse malı haczedileceği borçluya bildiriliyor.

2 — Borçlu para vermiyor.

3 — Alacaklının müracaatı üzerine malı hapsediliyor.

4 — Borçlu yine vermiyor fakat (borcum yok) diyor.

5 — Buna karşı mal sahibi icraya gidiyor. Kendisine (bu itirazı ref için makama müracaat) etmesi söyleniyor.

6 — Borçlu makamda işi tetkik ediyor. (Eğer borçlu davete icabet etmezse ne yaparsınız?) diye soruyor.

(Bir şey yapamayız. Mahkemeye müracaat edersiniz) diyorlar.

7 — Alacaklı ne yapacağını şaşırmış olarak icradan çıkıyor.

8 — Alacaklının elinde kunturatı var.

9 — Borçlu alacaklının dükkânında oturuyor ve (borcum yok!) dediği zaman kimse ona (bu dükkân alacaklının değil mi? Bu kunturatta da senin imzan var. Borcunun olmadığını isbat et) demiyor.

Şimdi alacaklı mahkemeye müracaat edecek. İki ay uğraştıktan sonra vardığı yegâne müsbet netice bu.

Icradaki mesaisi ve masrafları, kayıp zamanı kim tazmin edecek?

Bu vak'ada alacaklının mevkiinde mi, borçlunun yerindemi olmak istersiniz?

B. FELEK

Adisababada

Dün büyük bir geçit resmi yapıldı

Roma, 12 (A.A.) — Bugün Adisababada büyük bir askerî geçit resmi yapılmıştır.

Roma, 12 (A.A.) — Adisababadan gelen haberlerde Mareşal Badoglionun Habeşistan bankasına gişelerini açmak için ruhsat vermekten imtina etmiştir, zira Italyan bankası yakında bu bankanın yerine kaim olacaktır.

Halk silâh ve mühimmatlarını teslim etmektedir. Adisababadaki askerî makamlara şimdiye kadar 3500 tüfek, 90 rövelver, 35 mitralyöz, iki top ve birçok kılınç, mızrak ve hançer teslim edilmiştir.

İngiliz sıhhiye memurları

Londra, 12 (A.A.) — Adisababadaki Italyan askerî makamatının İngiliz seyyar sıhhiye heyeti memurlarına Adisababayı terketmek emrini vermiş olduğu haber alınmıştır.

Adisababadaki ecnebi sefaretler

Roma, 12 (A.A.) — Adisababadaki ecnebi sefaretlerin vaziyeti ne olacağı meselesi münasebetiyle burada bu sefaretlerin diplomatik birer heyet olmak mahiyetini kaybetmiş olduklarını beyan olunmaktadır. Filvâki vaktiyle Necaşinin nezdinde mümessilleri bulunan memleketlerin şimdi doğrudan doğruya Roma ile münasebatte bulunmaları icabetmektedir. Fakat diğer devletlerin Habeşistanda bir takım menfaatleri mevcut olmasına binaen Italya, bu sefaretlerin bu menafi ile iştigal etmek selâhiyetlerini muvakkat bir müddet için tanımaktadır. Bu sefaretlerin vazifeleri, Italya hükûmeti tarafından geniş mikyasta kolaylaştırılacaktır.

Taç giyme merasimi

Roma, 12 (A.A.) — Bazı gazeteler, Italya kralının Habeşistan imparatoru sıfatiyle taç giyeceğini haber vermişlerdir. Iyi malûmat elde etmekle maruf olan Roma mahafilinde bunun ihtimal haricinde olmadığı söylenmektedir. Taç giyme merasiminin Aksumda yapılması muhtemel ise de t[illegible] henüz tesbit edilmiş değildir.

SALTANATIN SONGÜNLERİ

No. 131 — Ziya ŞAKİR

Salih Pş. kabine riyasetini kabul etmekle büyük cesaret göstermişti

Padişah Vahdettin, Salih Paşanın bu fikrini derhal tasvip etmekle mülâkatı neticelendirmişti.

Bir saat kada devam eden bu mülâkat hitam bulup ta Salih Paşa saraydan çıkar çıkmaz; meclis reisi Celâlettin Arif Beyin saraya geldiği ve huzura çıkmak istediği haber verilmiş ti. Vahdettin; meclis reisini yine iltifatla kabul etmiş; bu ziyaretten maksadın ne olduğunu derhal hissettiği için, Celâlettin Arif Bey huzura girer girmez:

— Bitti.. bitti... Çok şükür, mesele halledildi... Kabinenin teşkilini, Salih Paşaya teklif ettim. O da, kabul etti. Arkadaşlarını hazırlamağa gitti. Bu meselede asıl memnun olunacak bir şey varsa: Salih Paşa meclis ile tam bir ittilâf halinde bulunacağını bildirdi.

Dedi.

Celâlettin Arif Bey, padişahın bu tebşirinden büyük bir memnuniyet hissederek, vaziyeti bildirmek için saraydan sevinçle avdet etmişti. Ve o anda da, Ankaraya şu telgraf çekilmişti:

Heyeti Temsiliyeye

Makamı sadaretin, Bahriye Nazırı Salih Paşaya tevcih kılındığı maruzdur.

Bu telgrafı, Meclis Reisi Celâlettin Arif Beyin, (Mustafa Kemal Paşa) ya çektiği diğer bir telgraf takip eylemişti.

*

Kabine buhranı, bu suretle hitama ermişti. Vükelâ heyeti, şu suretle teşekkül etmişti:

Sadrazam: Salih Paşa
Şeyhislâm: Ipka
Dahiliye Nazırı: Ipka
Hariciye Nazırı: Ipka
Harbiye Nazırı: Ipka
Bahriye Nazırı: (Vekâleten) Salih Paşa
Maliye Nezareti: (Vekâleten) Tevfik Bey
Nafıa Nezareti: (Asaleten) Tevfik Bey
Şûrayı Devlet Riyaseti: (Vekâleten) Abdürrahman Şeref Bey
Maarif Nezareti: (Asaleten) Abdürrahman Şeref Bey
Evkaf Nezareti: Esbak Şeyhislâm Ömer Hulûsi Efendi
Adliye Nezareti: Celâl Bey
Ticaret Nezareti ve Defterhane Emaneti: Ziya Bey.

Salih Paşa, böyle müşkül bir zamanda kabine riyasetini kabul etmekle, cidden büyük bir cesaret göstermişti. Bu zat, bu cesurane hareketi ile büyük bir buhrana sed çektiğine ve bu suretle de memlekete faydalı bir hizmet gördüğüne kanidi.

Fakat; sarayın ve Ingilizlerin vaziyetlerini inceliklerile görenler; padişahın Salih Paşayı sadaret mevkiine getirmekten maksadın hüsnü niyete istinat ettiğine ve Damat Ferit Paşa tehlikesinin de geçtiğine kani değillerdi.

Ayni zamanda Salih Paşanın samimiyetine dair beslenen fikirlere de bir sarsıntı gelmişti. Çünkü; (amali milliyeyi tatmin edecek bir kabine) istiyenler, Salih Paşanın meclisteki milliyetperverlerden de birkaç meb'us alacağını ümit etmektelerdi. Halbuki Salih Paşa meclisten hiç kimseye müracaat etmeden ve hattâ, hariçten alacağı zevat hakkında da (Felâhı Vatan Grupu) ile temas ve müzakereye lüzum görmeden, eski kabine erkânından bazılarını ipka etmiş, diğerlerinin yerine de kendiliğinden bazı zevatı seçmişti. Bunun için bir kısım meb'uslar, Salih Paşa Kabinesine itimat reyi vermek fikrinde değillerdi.

Ayni zamanda bazı gazeteler de Salih Paşa Kabinesini — zamanın icabatına göre — kâfi derecede kuvvetli görememekte; ve bilhassa (Meb'usan Meclisi ile itilâf ettikten sonra kabinesini teşkil edeceğini vadettiği halde, bu vadini ifa etmediğinden dolayı) kendisini tenkit eylemektelerdi.

Sarayın gizli siyasetine vâkıf olmıyan (ikinci sınıf, muhalefet rüesası) na gelince; bunlar da vaziyetin yalnız açık kısmını görmekte:

— Salih Paşa Kabinesinin bir kısım azası, eski kabineden ipka edilmiştir. Diğerleri de mütebellir birer kanaat sahibi değillerdir. Onun için faal ve müteşebbis birer varlık gösteremiyeceklerdir. Şu halde, eski hamam, eski tas demektir... Rıza Paşa Kabinesini Babıâliden kaçıran esbap ve avamil, ortadan kaybolmamıştır. (Arkası var)

Mühim bir mektup

Bir kariimizden gelen ve yazılarımızın iki mühim noktasına temas eden bir mektubu hulâsaten derce diyoruz:

1 — 2/5/936 tarihli tefrikanızda bildirdiğiniz Ihsan Çavuş hainini o zaman Edremit merkez ve takip müfrezesi kumandanı olan Mülâzım Kâmil Bey halen yüzbaşıdır) maiyetindeki müfrezesile kovalıyarak Ayvacık istikametinde takip etmiş, Ihsan Çavuşun Avcılar köyündeki Cemali Beyi şehit ettiklerini haber alır almaz mumaileyh Kâmil Bey, bütün gece cebrî yürüyüş yaparak Edremite bir saat mesafede Zeytinli köyünde Ihsan Çavuşu avenesile birlikte yakalamış ve yarım saat müsademeden sonra Ihsan Çavuş Çingene Yusuf ismindeki bir arkadaşile birlikte yaya olarak kaçabilmiş ve diğer elebaşlarından Çerkez Yahya Çavuş ve Faik gibi şerirleri kısmen yaralı veya maktul olarak ele geçirmiş ve hattâ bıraktıkları on beş kadar atı Kuvayı Milliyeye teslim etmiştir. Mumaileyh bilâhare bu hainin peşini bırakmamış ve Ayvacığa kadar takip etmiştir. Ve nihayet çaresiz kalınca arkadaşı Çingene Yusuf, Ihsan Çavuşu öldürerek kendisi mumaileyhe teslim olmuş ve bu suretle Edremit ve civarı hainlerden temizlenmişti.

2 — 4/Mayıs/936 tarihli tefrikanızda yazıldığı gibi Yenice köyündeki silâhlar Dramalı Rızanın emrile yakılmamıştır. Yalnız Dramalı Rızanın korkaklığı yüzünden vaziyeti iyice kavrıyamıyan Edremit müfrezesi kumandanı Kâmil Beyin emrile o zaman Biga Askerlik Şubesi reisi olan Yüzbaşı Izzet Bey tarafından bizzat yakılmıştır. Şöyle ki: Anzavur avenesinin tekrar meydana çıkması üzerine Miralay Kâzım Bey tarafından civar Kuvayı Milliye merkezlerine emirler verilmiş ve yardımcı kuvvetler sevkedilmişti. Sevkedilen bu kuvvetler henüz yetişemeden Anzavur Bigaya saldırmış ve Hamdi Beyi malûm veçhile şehit etmişti. Bundan sonra Yenice köyüne doğru ele geçirmiş olduğu iki adet topla hücum eden Anzavur, alessabah ilerlemeğe başlamıştı. Edremitten yüz kadar müfrezesile gelen Kâmil Bey Yeniceye ancak gece yarısı yetişebilmişti. Bu suretle sabahleyin takriben bin kadar mevcudile Anzavur, Yeniceye doğru ilerlemeğe başlayınca Dramalı Rıza ve maiyeti kaçmağa başlamıştır. Bunu gören diğer Ivrindi müfrezesi ve diğer müfrezeler geri çekilmişler ve Yenice köyünde yalnız Edremit müfrezesi ve başlarında cesaret ve mertliğile tanınmış olan Mülâzım Kâmil Bey kalmıştı. Mumaileyh bundan sonra yarım saat kadar daha müdafaa ettikten sonra ve sırf bu kadar mühim bir eslihayı Anzavur haininin eline terkedilmemesi kaygusu ile orada şaşırmış bir halde bulunan ve ne yapılacağını bilemiyen Yüzbaşı Izzet Beye işaret ederek pek çok fedakârlıkla ele geçen bu silâhları istemiyerek yaktırmıştır.

Şurası muhakkaktır ki, sırf suitalih olarak iki saat daha evvel yetişemiyen Binbaşı Muhtar Bey vaktinde yetişebilmiş ve mevcut birliklerin emir ve kumandasını deruhde etmiş olsaydı bu akıbet bu şekilde tecelli etmiyecek ve yüzlerce makineli tüfek, binlerce tüfek ve cephane berhava olmıyacaktı.

Eskişehir Akarbası Ali

TAN

Abone ve ilân şartları:

	Türkiye için	Dışarı için
	Lira K.	Lira K.
Bir aylık	1 50	— —
3 „	4 —	8 —
6 „	7 50	14 —
1 yıllık	14 —	28 —

Sigortalı abone şartları

Yıllık	Altı aylık
1700	900

İlân için İlâncılık Şirketlerine müracaat edilmelidir.

Küçük ilânlar doğrudan doğruya idaremizce alınabilir.

Küçük ilânların 5 satırlığı bir defalık 30 kuruştur. 5 satırdan fazlası için satır başına 5 kuruş alınır. Bir defadan fazla için yekûndan % 10 kuruş indirilir.

İstanbul Haricî Askeri Kıtaatı İlânları

MİLLİ MÜDAFAA VEKÂLETİNDEN :

Cümhuriyet kara ve deniz ordusunda kullanılmak üzere 1455 sayılı Askerî memurlar kanununa ve buna aid talimatı hükümlerine uygun olarak aşağıdaki şartlarla yedinci sınıf "Askerî Bareme göre 30 lira maaşı asli" Askerî adli hâkim alınacaktır.

1 — Hukuk mektebini en aşağı eyi derecede bitirmiş olmak.

2 — İhtiyat zabiti olmak

3 — 35 yaşından yukarı olmamak

4 — Başkasına geçer Hastalığı ve vazifesini geregi gibi yapmağa mani olabilecek vücut ve akılca bir arızası bulunmamak.

Tam teşkilâtlı bir Askerî Hastahanede muayene ettirilecektir.

5 — Yanbancı ile evli olmamak

6 — Şeref ve haysiyeti muhil bir suçtan mutlak surette bir cürümden dolayı üç ay veya daha ziyade hapse mahkûm veya böyle bir suçtan takip altında bulunmamak.

7 — Sarhoşluk, kumarbazlığı adet etmiş kumar oynatmış ahlâk ve sairece hâkimliğe yaramayacak bir hal ile dile geçmiş olmamak ve bunları polis tahkikatiyle tevsik etmek.

8 — Nufus kâğıdı sureti ihtiyat zabit terhis tezkeresi.

9 — Diplomanın tasdikli sureti muhtasar hal tercümesi.

10 — Bu şartlar dahilinde isteklilerin vesikalariyle dörder adet de Fotoğraflariyle birlikte bir istida ile en geç 15 Mayıs 936 gününe kadar en yakın Askerî Komutanlıklara veya Askerlik Şubelerine müracaat etmeleri. (677) (2370)

3306

Hali tasfiyede bulunan

TİCARET VE SANAYİ

Türk Limited Şirketi Tasfiye Memurlarından :

Sicilli Ticaret gazetesinin 18-4-936 tarih ve 2807 sayılı nüshasında 29-1-936 tarihinde tasfiyesine karar verildiği tescil ve ilân edilen 20236 sicil numarasına kayıdlı "TICARET VE SANAYI TÜRK LİMİTED ŞİRKETİ" nde alacak vesair hukuku olanların bir sene zarfında tasfiye memurlarının bulunduğu Galatada Mahmudiye caddesinde 43 numaraya evrakı müsbitelerile birlikde müracaatla alacaklarını kayıt ve isbat etmeleri lüzumu ilân olunur. 3409

ZAYI — Istanbul Lisesinden 25-9-1934 tarihinde aldığım Lise şehadetnamemi kaybettim. Yenisini alacağım eskisinin hükmü yoktur. 1333 doğumlu Hakkı oğlu Mustafa Kemal.

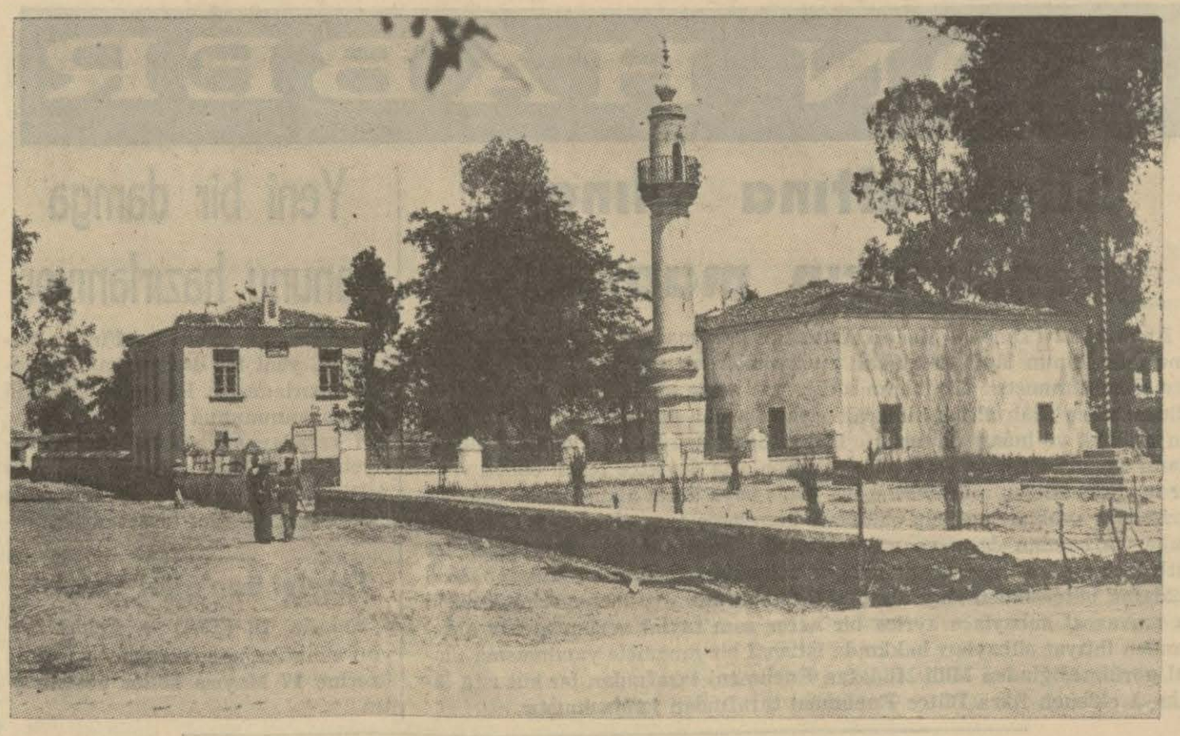

MEMLEKET MANZARALARINDAN: Tirede Cümhuriyet alanı

MEMLEKETTE "TAN,,

Kütahya belediyesi ekmek fiatinde tenzilât yaptı

Kütahya, (Tan) — Belediye, ekmek fiyatlarını tetkik etmiştir. Çıkarılan üç nevi ekmeğe yeni narh koymuştur. Birinci, ikinci nevi ekmeklerde yirmişer para, üçüncü nevide bir kuruş tenzilât yapılmıştır. Ekin vaziyetinin iyi olması, belediyeye yeniden tenzilât imkânlarını vermektedir. Belediye, piyasa ve ekim vaziyetini yakından takip etmektedir.

Merzifonda elektrik ucuzladı

Merzifon, (Tan) — Elektrik fiyatları ucuzlamıştır. Kilovatın 25 kuruşa verilmesi ve her abonenin asgarî iki kilovat yakması mecburiyeti üzerinde yapılan tetkikler son bulmuştur. Yeni karara göre, elektriğin kilovatı, 20 kuruşa indirilmiştir. Kilovat fiatının 16,5 kuruşu fabrikaya, 3,5 kuruşu da belediyeye aittir. Elektrik kumpanyası bundan sonra uzun vadeli ödemelerle tesisat yapmağı da kabul etmiştir.

Muğlada at yarışları başladı

Muğla, (Tan) — Bu hafta şehrimizde özel muhasebe tarafından ilkbahar at koşuları yapılmıştır. Koşular taylarla tahammül, sürat ve üniformalı zabitana mahsustu. Geniş koşu alanını bütün Muğla halkı doldurmuştu. Koşuya saat 14 te başlandı. Tay olmadığından bu koşu yapılmadı. Diğer koşular çok iyi oldu. Birinci, ikinci, üçüncü gelenlere para mükâfatları verildi. Yukarıki resim koşuları takip eden kalabalığı gösteriyor.

Konyada bir eve yıldırım düştü

Konya, (Tan) — Şiddetli ve sürekli yağmurlar yağarken şehire bir yıldırım düşmüştür.: Bu yıldırım, Ticaret Odası Memurlarından Ahmedin Altınçeşmedeki evine isabet etmiş, yatak odasının tavanını yakarak içeriye girmiş ve elektrik tesisatı vasıtasile saate gitmiştir. Saat paramparça olmuştur. Ölen, yaralanan yoktur.

Sinop Halkevinde

Sinop, (Tan) — Halkevinde sene başındanberi her hafta cumartesi geceleri aile toplantıları yapılacaktır. Tesis edilen bando takımı Sinopta alâka uyandırmıştır. Gösterit kolu her ay millî bir piyes hazırlıyarak temsil etmektedir. Daktilo kurşundan çıkan talebelerin şehadetnamele ri verilmiştir. [illegible] açılan A, B kurslarında okuyanların imtihanları yapılacaktır. Halkevi Dıranaz adında bir dergi çıkarmaktadır.

Bir bekçi hırsızlık yaparken yakalandı

Erbaa, (Tan) — Çarşı Bekçisi Abdürrahman gece saat 11 de Bakkal Şükrü Ulusoyun dükkânına girmiş ve mendili yere sererek dilediği eşyalardan seçmek suretile hırsızlık yaparken dükkân sahibi tarafından görülerek cürmü meşhut halinde yakalanmıştır. Bu adamın daha evvel birkaç dükkândan da manifatura ve hırdavat eşya çaldığı evinde yapılan araştırma sonunda anlaşılmıştır. Hırsız yakalanarak zabıtaya teslim edilmiş ve hakkında kanunî takibata girişilmiştir.

Küçük Haberler

* Merzifon, (Tan) — Açık bulunan belediye doktorluğuna ilâveten Hükûmet Tabibi Hakkı Kentel getirilmiştir.

* Merzifon, (Tan) — Havalar güzel gitmektedir. Ekin vaziyeti mucibi memnuniyettir. Bu yıl bolluk olacağı kuvvetle ümit edilmektedir. Daha şimdiden arpa ve buğday başaklanmıştır. Bu vaziyet, geçen yılı mahsulsüz bitiren köylüyü sevindirmektedir.

* Merzifon, (Tan) — Münhal bulunan kaza müddeiumumiliğine genç adliyecilerden Mustafa tayin edilmiştir. Yeni müddeiumumi vazifesine başlamıştır.

ZAYI — 24 numerolu maaş cüzdanımın tatbik mühürünü zayi ettim. Yenisini yaptıracağımdan eskisinin hükmü yoktur. Nimet

Istanbul Birinci Iflâs Memurluğundan : Kapalı çarşıda Çuhacı hanı kaşısında 3 numaralı dükkânında Saatçı Istipan Bekyan hakkındaki iflâsın kaldırılmasına mahkemece karar verildiği ilân olunur. (22943)

ZAYI — 679 numerolu hüviyet cüzdanımı zayi ettim. Yenisini alacağım eskisinin hükmü yoktur. 321 doğumlu Mehmed oğlu Seref.

Beyoğlu Vakıflar Direktörlüğü ilânları

Satılık Vakıf Mahlûl Mallar:

Değeri L.	K.	Pey parası L.	K.	
1081	10	82	00	Kasımpaşada Tahta kadı dereboyu caddesinde eski 10, 17 ve yeni 36 - 21 - 21 - 1 sayılı bostandan müfrez 591 metro 25 santim arsanın tamamı. (682) atik.
3277	68	250	00	Tophanede Firuz ağa hacı kılıç 8 - 10 No. lı köşe başında 23,97 + 18,25 metro iki yüzlü 443 metro 44 santim arsanın tamamı. 2559 cedit.
951	93	72	00	Tophanede Muhittin fenari çukur cuma tabancacı sokağında 3 sayılı 114,48 metro arsanın tamamı. 696 atik.
465	11	35	00	Tophanede Firuz ağa hacı kılıç çıkmazı sokağı 17 No. da 72 metro 36 santim arsanın tamamı. 2326 cedit.

Yukarda yazılı mahallerin şahsın mülkiyetleri peşin para ile ve on beş gün müddetle açık arttırmaya çıkarılmıştır. Üstermesi 15 Mayıs 936 Cuma günü saat on beşte Komisyonda yapılacaktır. İsteklilerin yüzde yedi buçuk pey akçelerile Beyoğlunda Vakıflar Direktörlüğü Mahlûlât kalemine müracaat eylemeleri. (2297)

Olacak şeyler

1940 Harbi

Yazan: H. G. Wells — 19 — Çeviren: Nuri Mahmut

Bu sabah erkenden bir tayyare sesi duydum. Acaba tayyarelerimiz tamir mi edildi?

— Evet efendim, cevabını verdi. Biraz evvel hangara gitti.

Tavanını örümcek ağları sarmış, iki köşeden şemanın göründüğü yarı harap bir hangarda Gordon hararetli haharetli çalışıyordu. Iki asistanı makineleri çıkarılmış bir tayyarenin aksamını temizliyorlardı. Gordon irtibat tellerini muayene ediyordu.

Başını kaldırarak asistanlara döndü:

— Bu kauçuk bitmiş. Teller ise yaramaz artık! Başkası var mı acaba?

Asistanlardan biri cevap verdi:

— Maalesef efendim. Hiç kauçuklu telimiz yok.

Gordon:

— Kauçuk var mı bari?

Ikinci asistan:

— O da yok, efendim. Son parçamı öteki motörün tamirinde kullandık.

Gordon yeisle ayağa kalktı.

— Öyle ise çalışmağa ne lüzum var, dedi, zaten petrol yok. Bu kahrolasıca, hayır kahrolmuş "Birşehir„ harabesinde üç kilodan fazla petrol bulunabileceğini hiç zanetmiyorum. Ne diye bizi böyle bir işte çalıştırıyorlar. Artık bundan sonra uçmanın mümkün olacağına bir türlü inanamiyorum. Uçmak geçti artık. Maziye karıştı. Herşey maziye karıştı. Medeniyet öldü.

Kapıda koşan bir ayak sesi işitildi. Merinin şakrak sesi hangarı çınlattı:

— Bonjur, Gordon. Bonjur. Bari birşey yapabildin mi, bugün ?

Gordon yüzünü ekşiterek:

— Hayır, hayır! Yapacağımız da yok. Petrol yok, makinalar bozuk. Tamir için tel bile yok! Hayır uçmak imkân yok. Uçmak Dere-beyleri ve onlara benzer ayyaşların tahayyül ettikleri bir hayal.

Meri kocasına yaklaştı, başını göğsüne dayadı, gözlerine bakarak:

— Gordon, diye mırıldandı.

Gordon saçlarını okşıyarak :

— Ne var, şekerim?

Dedi. Meri :

— Beni deli zanetmiyeceğini vadet !

— Niçin ?

— Bu sabah bir tayyare gürültüsü duydum.

— Ne vakit ?

— Şafak sökerken. Ilk evvelâ rüya zannettim. Fakat sonra ses o kadar vazihdi ki.. .

Gordon hayretle :

— Allah, Allah... Dur bakalım! Henri, Henri gel buraya !

Asistan koşa koşa yaklaştı. Gordon sordu:

— Ne o sen sabahleyin geldiğin vakit birşeyler anlatıyordun. Bir tayyare sesi mi, neymiş?

— Evet. Meydandan geçerken bir adam bir tayyare gördüğünü söyliyordu. Fakat halk inanmayarak, gülüyordu. Ben de bizim tayareler yapılsın da görürler, dedim.

Gordon'un yüzünde yeis alâmetleri görünmüştü

Meri atıldı :

— Nezaman gördüğünü söyledi mi ?

— Evet.

— Ne zaman ?

— Şafakta.

Meri sevinçle kocasına baktı.

— Gordon gördün mü ? Bir tayyare! Hakikaten bir tayyare. O halde benim işittiğim ses bir rüya değildi.

Gordon bir türlü inanmak istemiyordu. Cevap vermemek için diğer asistanın çalışmasını kontrol eder göründü.

O ara bir trampet sesi işitildi. Susup dinlemediler. Hangara doğru yaklaşıyorlardı. Yüzlerini ekşiterek kapıya doğru yürüdüler.

Mahmuzlarını ve belindeki kılıcı şıngırdatarak Dere - Beyi içeri girdi. Arkadan maiyeti takip etti.

Strong ufak bir baş eğmesile Gordonu selâmladı ve sonra gözlerini Meriye dikti. Bu güzel kadına kendini göstermek arzusunu tutamıyarak âmirane bir sesle makiniste sordu:

— Gordon, ne yaptın bakalım. Söyle ?

— Ümit verecek birşey yok. efendim.

Sun'î bir hiddetle:

— Ben sana bu iki tayyarenin behemehal tamir edilmesi lâzım geldiğini söylemedim di?

Yan gözle Meriyi süzüyordu. Gordon hiç oralı olmıyarak:

— Elimden geleni yapacağımı size vadetmiştim. Vadimde sadıkım. Fakat motör işlese de ne olacak sanki ?

— Ne mi olacak? Dağdaki âsilere karşı harekete geçeceğiz.

— Benzinsiz tayyare uçar mı?

— Ben sana ne diyorsam onu yap. Burada âmir benim. Sen makinaları tamir et, işleyebilecek hale sok, benzini bulacak benim.

(Arkası var)

NOTLAR

Tarihî romanlar

Romanlandırılmış tarih yalnız bizde değil, birçok başka yerlerde de suistimale uğramış ve halkın gına getirdiği bir tarz olmuş. Bunu "Tribune des Nations„ gazetesinde çıkan bir yazıdan anladım. Fakat, emin olunuz, bunu söylemek isterken, gazetelerimizin çoğunda beş, altı yüzüncü tefrikalarına gelmiş olan tarihi roman fabrikatörlerimize yeni bir mevzu vermiş olmaktan korkuyorum. Bunun için bu mevzuun telif hakkının bana ait olduğunu ilân ederek başkalarının kullanmamasını teminat altına almağı lüzumlu görüyor ve kendimi şu satırlarla bu işi yapmış telâkki ettikten sonra kelâma âğaz ediyorum.

Sultan Abdülâzizin annesi Brötanyalı bir kadın imiş. Geçen asır başlangıcında çok güzel ve asil bir genç kız, ailesi ile beraber Fransadan müstemlekelere giderken gemilerine bir korsan saldırmış, bunları esir almış, kızı getirip Istanbulda satmış. Matmazel Dubuc de Rivry isminde olan genç kızı o zamanın sultanı kendisine gözde yapmış ve ondan, Abdülâziz doğmuş. Hattâ Sultan Abdülâziz 1867 de Parise gittiği zaman, annesinin Fransız olduğunu saklamamış.

Mevzu bu. Bir zamanlar bu mevzuu Pierre Lotî'ye bir tarihi eser meydana getirsin diye pişkeş çekmişler, yazmamış. Geçenlerde de ayni mevzuu, sun'i kuluçka makinesi gibi kitap çıkaran Fransız akademisi azalarından bir muharrire teklif etmişler, o da kabul etmemiş. Halbuki, bu muharrir, sayısız eserlerini Fransızların "nègre„ dedikleri bizim de "köle„ diyebileceğimiz şöhrete kavuşmamış bir sürü emektar muharrirlere yazdırır, yalnız onlara imzasını atar bir edip! tir.

Maksadı yalnız imzasını istismar ile para kazanmak olan bir yazı sanayicisinin bile kullanmak istemediği bu mevzulara biz acaba ne zaman bir son vereceğiz.

Fikret ADİL

Zeplin kumandanı Ruzveltle görüştü

Vaşington, 12 (A.A.) — Doktor Ekener ve kaptan Lehmonn, yanlarında Alman ateşemiliteri olduğu halde, Dışişleri Bakanı Hull'i ticaret bakanı Roger'i ve bahriye bakanı vekili Stanley'i ziyaret etmişlerdir. Ve bilâhara beyaz sarayda Cümhurbaşkanı Roosevelt tarafından kabul olunmuşlardır.

Hindenburg balonu

Lakehurst, 12 (A.A.) — Almanya ya dönmekte olan Hindenburg Balonu bu sabah şafakla beraber buradan hareket etmiştir. Hareketinden önce, süvari Ekener, Balonun 48 saatte Avrupa kıyılarına erişeceği ümidini izhar eylemiştir.

Hindenburgta 47 yolcu ile 2570 kilo ağırlığında posta ve muhtelif eşya vardır.

Hareketinden biraz sonra balon ışıklar içinde, Manhattan'ın en yüksek binalarının üzerinden geçmiş ve kalabalık bir halkın alkışları arasında hemen Atlas denizine açılmıştır.

Yunan millî takımı geldi

Sporcular, Taksimde ekzersiz yapacaklar

Bükreşte oynanacak olan Balkan kupası maçlarına iştirak etmek üzere, Yunan Millî Takımı, dün saat 17,30 da Romanya vapurile şehrimize gelmiştir. Kafile, rıhtımda Futbol Federasyonu ve spor teşekkülleri rü esası ile kalabalık bir sporcu kütlesi tarafından karşılanmışlardır. Yunan Millî takımı 15 futbolcü, bir antrenör, iki idareci olmak üzere 18 kişilik bir kafile halinde ve Yunan futbol federasyonu reisi Kostan Darasın başkanlığındadır. Yunanlı oyuncular, şehrimizdeki tevakkuflarından istifade ederek bu sabah saat 8 de Taksim stadında bir ekzersiz yapacaklardır. Dün akşam yapılması mukarrer bulunan ekzersiz, vapurun geç gelişi yüzünden bugüne tehir edilmiştir. Kendisi ile görüştüğümüz kafile reisi, hasımlarının ihmal edilmiyecek bir kuvvet olduğunu,bunun için azamî gayretle hazırlandıkları - nı, Bulgarlardan fazla Romanya Millî takımından çekindiklerini söylemiş ve kur'a mucibince karşılarına ilk olarak Romanyanın çıkmasını bir şanssızlık eseri saydıklarını ayrıca ilâve etmiştir. Yunan Millî takımı hepsi muhtelif vesilelerle İstanbula gelmiş oyunculardan müteşekkildir. Futbol heyetinin, İstanbul muhteliti ile dönüşte temsilî bir maç yapmaları yolundaki teklifini yorgun döneceklerini ileri sürerek kabul etmemişlerdir. Kafile, bugün saat 14 de Köstenceye müteveccihen hareket edecektir.

Lokarno devletleri

[Başı 1 incide]

dukları karar mucibince bugün, Cenevrede bir içtima aktetmişlerdir.

Ingiltere tarafından Edenin, Fransa tarafından Bonkur'un ve Belçika tarafından Van Zeland'ın hazır bulunduğu bu toplantıya, Italyan delegesi Baron Aloizi iştirak etmemiştir. Lokarnocu devletler mümessilleri hiç bir karar vermiyerek, Ingiltere tarafından Almanyaya gönderilmiş olan süal listesinin cevabını beklemeyi münasip görmüşlerdir.

Alman cevabı gelmedi

Londra, 12. (A.A.) — Almanyanın Ingilizlerin sualnamesine vereceği cevap hakkında henüz müspet bir gûna malûmat alınamamıştır. Maamafih, Ingiltere'nin Berlin sefiri Sir Philipps tarafından hariciye nazırlığına gönderilmiş olan haberlerde Almanyanın Sovyet Rusyanın teklif edilen Şarkî Avrupa sulhu sistemine ithal edilmesine muhalefet edeceğinin bildirilmiş olduğu öğrenilmiştir.

Komünistlerin de hükûmete iştiraki isteniyor

Paris, 12 (A.A.) — Sosyalist partisinin millî konseyi namına hareket eden Leon Blum ile Paul Faure, komünist partisinin liderlerine birer mektup gönderip "halkçılar cephesi„ hükûmetine iştiraklerini dilemişlerdir.

Nansen Beyaz Ruslar için Türkiyeye teşekkür ediyor

Nansen, 12 (A.A.) — Nansen ofisi idare meclisi reisi Nansen, iç bakanlığına gönderdiği bir mektupta Türkiyenin 1.200 beyaz Rusu Türk tabiiyetine kabul etmek suretile gösterdiği ulüvvücenaptan müteşekkir olduğunu ve bu insanî kararın Cenevre yüksek müesseselerinde iyi bir tesir bıraktığını kaydetmekte ve Türkiyenin iş güç sahibi olan ve faydalı surette memleket vatandaşları arasına katılan beyaz Rusların iyi vaziyetlerinden dolayı ayrıca teşekkürlerini bildirmektedir.

Selânik grevinden sonra

[Başı 1 incide]

ölenlerin arkadaşları hâdise yerlerine ölenlerin kanile "çocuklarının ekmeğini temin etmek için uğraşan (filânca adam) burada öldürüldü" diye levhalar asmışlardır.

Grev devam ediyor

Atina, 12 (Tan) — Kavala, Serez, İskeçe ve Dramadan bildirildiğine göre buralardaki tütün işçileri grevlerine devam etmekte ve Trakya şimendifercilerinin de grevi beklenmektedir.

Grevcilere müzaheretlerini göstermek için Selânik Üniversitesi talebesi de grev ilân etmişlerdir.

Asker, jandarma hazır bir vaziyette

Atina, 12 (Tan) — Hükûmet, grev mıntakalarındaki asker, jandarma ve polisin ihtiyat halinde bulunması emrini vermiştir. Bu mıntakalarda örfî idare ilân edileceği hakkında şayialar dönmektedir. Hükûmet, dün gece bütün umumî valilikler ile ordu kumandanlarına verdiği bir emir de her nerede olursa olsun grevcilerin kanuna karşı ufak bir hareketi görülür g rülmez hemen bastırılmasını ve memleketin intizam ve asayişine halel gelmemek için lâzım gelen bütün tedbirlerin alınmasını bildirmiştir.

Kral Dedeağaca gitmiyor

Atina, 12 (Tan) — Başbakan Metaksas dün saraya giderek grev meselesi hakkında Krala izahat vermiştir. Makedonya ve Trakya tütün işçilerinin grevi üzerine kralın Dedeağaca yapacağı ziyaretten sarfınazar edilmiştir.

Bir kişi daha öldü

Atina, 12 (Tan) — Kokiniada dün grevciler ile zabıta arasında vâki olan çarpışmalarda bir işçi ölmüştür.

Liderler meclisinde

Atina, 12 (Tan) — Liderler meclisinde, Sofulis, Kafandaris, Papanastasyu Selânikte kan dökülmesine sebebiyet veren jandarmanın baştan aşağı değiştirilmesini istemişlerdir. Papanastasyu Selâniğe bir mebus heyetinin gönderilmesini, mesullerin ortaya çıkarılmasını teklif etmişse de Başbakan bu teklifi kabul etmemiştir. Müzakerenin sonunda liderlerin ekseriyeti Başbakan Metaksasın fikrini terviç etmişlerdir.

Atina, 12 (Tan) — Dün akşam tütün fabrikatörleri ile tütün işçileri arasında bir uzlaşma elde edilmiş ve yapılan mukavelename her iki tarafça imza edilmiştir. Komünist partisi tarafından neşredilen bir tebliğde, tütüncüler grevinin bütün Yunan işçilerinin iştirak edecekleri yirmi dört saatlik umumî grev ile birlikte hitam bulacağı ilân edilmiştir.

İhtilâfı hal için

Selânik, 12 (A.A.) — Grev komitesi, mevkuf amelenin serbest bırakılmaları şartiyle tekrar işe başlanılmasına karar vermiştir. mahalli memurin, bu şartı kabul etmek istememektedirler. Millî ekonomi nazırı, ihtilâfı halle teşebbüs etmek maksadiyle bugün buraya gelecektir.

Kral Edvard'ın temasları

Londra, 12 (A.A.) — Kral Eduard, bugün gizli konsey başkanı lordu kabul ederek kendisi ile bir saat kadar görüşmüştür.

KRALIN MÜCEVHERLERİ - 20

Edgar Wallace'in Resimli romanı

İtalyan zaferi karşısında dünya!

Habeş meselesi tamamiyle halledilmiş telâkki edilemez

Fransız, Alman, Rus gazeteleri Avrupanın yeni müşkillerle karşılaştığını kaydediyorlar

Daily Telegraph'dan:

Dünya basını Italyanların katî galebesi ile Habeş - İtalyan meselesinin halledilmediği kanaatindedir. Muhtelif Fransız, Alman, Rus gazeteleri başmakalelerinde Avrupanın yeni bir müşkülle karşılaştığını tebarüz ettirmektedirler.

Fransız Basını:

Italyanın tesirialtında olan birçok gazeteler muayyen bir yol göstermekten ve Italyan istilâsının doğurabileceği muayyen neticeleri kaydetmekten ictinap ediyorlar. Yalnız İtalyan galebesinden sitayişle bahsediyorlar.

Kralcı "Action Française" diyor ki: Italyan ordusu muzafferdir. 1915 - 1918 senelerinde Fransız ordusunun silâh arkadaşları, Habeş vahşeti karşısında Umumî Harpte Alman barbarlığına karşı kazandığımız ayni galebeyi kazanmışlardır.

"Le Jour": Bir şey açıktır: Ingilterede Uluslar Kurumu taraftarları bundan birkaç ay evvel Laval - Hoare plânını suya düşürmeselerdi vaziyet Londra lehine bugünkünden daha müsait bir şekilde halledilmiş olurdu, diyor.

"Paris-Soir" siyasî muharriri ise, vaziyeti başka bir zaviyeden görüyor. Uluslar Kurumunun karşılaşacağı en çatallı mesele Nil meselesi imiş. Musolinin "Habeşistan bundan sonra Italyanındır,, sözlerine işaret eden muharrir şayet bu sözler Habeşistanın ilhak edileceği demekse, Cenevrede Paul Boncour ve Flandenin vaziyeti çok güçleşeceğini iddia edip ilâve ediyor:

Ingiltere uzun müddet Kurumu ıslahtan bahsetmiştir. Eğer Ingiltere Uluslar Kurumunu dış siyasasının temeli yapmaktan vazgeçerse Almanya ile doğrudan doğruya bir anlaşma yapmağa mecbur olacaktır. Fransa bu iki devlete tâbi olmak lüzumunu hissederek Italya yalnız kalmış olacaktır.

Halkçı cephesinden müteşekkil bir hükûmetin Ingiltere aleyhine bir Fransız - Italyan politikası gütmesi tabiî beklenemez. Onun için Mussolini yalnız bir askerî galebe istihsal etmekle iktifa etmeyip galebesinin şekil itibarile de dürüst olmasına dikkat etmeli idi. Esasen Ingiltere Adisababanın işgalinden çok evvel Fransız hükûmetine müracaat ile Italya ile Uluslar Kurumu tarafından kabulü kabil üç taraflı biranlaşma yapılması için Fransanın Mussolini nezdinde tavassutunu istemişti.

Alman Basını:

Alman efkârı umumiyesi Mussolininin Habeşistandaki galebesinin tesiri altında kalmışa benziyor. Italyan muzafferiyeti Uluslar Kurumunun müstereddit siyasasına karşı bir galibiyet addedilmektedir. Ayni zamanda Mussolininin askerî galebe üzerine diplomatik çarpışmalarda da galip geleceğine dair bir emniyet vardır. Iddia edildiğine göre "emri vakiler" siyaseti daima nihayette galip gelmeğe müsaittir.

"Deutsche Allgemeine Zeitung" şu mütaleayı ileri sürüyor:

Italyanın hayretbahş zaferi Şarkî Afrika sergüzeştine aleyhtar olanlar nezdinde Mussolininin vaziyetini tahkim etmiş bulunuyor. Her zaman olduğu gibi Mussolini bu sefer de kazandığı bu avantajdan mümkün olduğu kadar istifade etmeğe çalışacak, hiç çekinmiyecektir.

Fakat ne de olsa Habeş Imparatorluğunun istikbali için bir "diplomatik harbe" hazır olmalıyız. Bilindiği veçhile Ingiliz noktai nazarına göre Habeşistanla ilgili meseleler Ingilizleri yakinen alâkadar etmektedir.

Mister Baldvin'in Uluslar Kurumu aleyhindeki sözlerini nazardan kaçırmamakla beraber Ingiliz siyasetinin değiştiğini zannetmemeliyiz. Fransa da bir dereceye kadar dizginlerini kısmak istiyorsa da Italyanın Habeşistandaki sömürgeci emelleri büyüktür. Karşı koymak güçtür.

Maamafih Mussolininin bu nazarî meseleleri kat'iyyen itibara almıyağımdan emin olabiliriz. Son altı yılık tecrübe, Il Duce'yi göstermiştir ki, bir adamın çabuk hareketi diğerlerinin münakaşalarından davidir ve bir neticeye müncer o-

Kaçan Habeş İmparatorunun küçük kızı Zilahi ile büyük kızı

lur. Tereddüt etmektense faaliyete geçmek lâzımdır.

Rus basını:

Italyan durumunu daha şümullü bir surette tetkik ederek bilhassa Italyan zaferinin Ingiltere üzerindeki muhtelif tesirlerini araştırmaktadır. Moskova gazeteleri bu hususta şunları yazmaktadır:

Londra, ilk önce Italyan zaferinin Afrika ve Arabistandaki psikolojik tesirinden müteessir olacaktır. Çünkü bu Ingiltereye bir darbe addedilip Ingiliz prestijini kıracaktır. Saniyen İtalyanın Habeşistanı işgali, Mısırı doğrudan doğruya tehdit altında bulunduracaktır. Salisen, Ingilterenin Akdenizde ve Kızıldenizdeki durumunu zayıflatacaktır ki, bunlar Ingiltereyi çok kuşkulandıracak amillerdir.

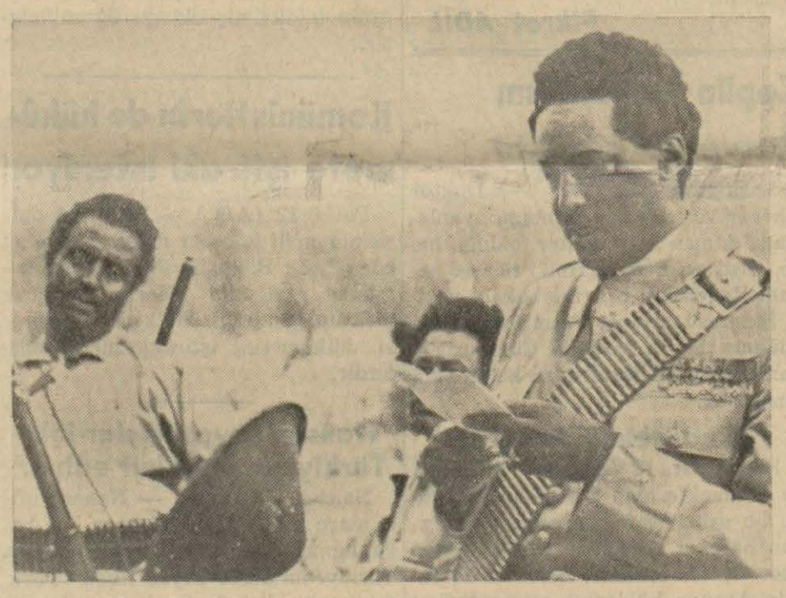

Silâhlarını ve kurşunlarını şimdi Italyanlara teslim etmek mecburiyetinde kalan bir Habeş kumandanı

Maarif

Birikmiş makam paraları veriliyor

Baş muallimlerle müterakim makam maaşlarından üçer aylıklarının verilmesi hakkındaki karar Ankaraca tasdik edilmiştir. Birkaç güne kadar tediyata başlanacaktır.

Idman şenlikleri için 14 mayısta Taksim stadyomunda umumî bir prova raha yapılacaktır .

Şehrimizde İrak konsolosluğu ihdas edildi

Dost Irak hükûmetinin vermiş olduğu bir karar üzerine, şehrimizde ilk defa olarak bir Irak baş konsolosluğu ihdas edilmiş ve bu memuriyete tayin olunan El Sayit Kâmil Bey El Faylanî, konsoloshane kâtibi Hikmet Sami Süleyman Beyle beraber, dün Toros ekspresile şehrimize gelmiştir.

El Sayit Kâmil Bey, birkaç gün zarfında konsoloshane teşkilâtını yaparak vazifeye başlıyacaktır.

Nezarethanenin camlarını kırmış

Karaköyde birkaç satıcıya tecavüz eden sabıkalı Hüseyin, polis merkezine getirilmiş, nezarethanenin camlarını kırdığından Galata Sulh Ceza hâkimliğince tevkif edilmiştir.

Türkiye Millî Sigorta Şirketi umumî heyeti

Iktisat Vekâleti müfettişleri, Türkiye millî sigorta şirketi hakkındaki tetkiklerine devam etmektedirler. Müfettişlerden Nahit Tahsin, Türkiye millî sigorta şirketinin 6000 poliçesini tetkik edecektir. Henüz poliçelerin tetkiki bitmediği için açık miktarı hakkında kat'î bir rakam yazmak mümkün değildir .

Türkiye millî sigorta şirketi, 28 mayısta umumî heyet toplantısını yapacaktır. Idare heyeti bu toplantı için hazırlıklara başlamıştır. Umumî heyette okunmak üzere bir rapor hazırlanmaktadır. Şirket heyet içtimaında tasfiye kararı verilecektir.

Deniz işçilerinin şikâyeti

Zonguldakta İktisat Vekâleti müfettişleri, deniz işçileri birliği ile, işçiler arasındaki ihtilâf hakkında tetkikat yapmaktadırlar. Ihtilâfın sebebi şudur: İşçiler birliği, on senedenberi deniz işçilerinin yevmiyelerinden yüzde sekiz bir aidat kesmektedir. İşçiler, bu paranın gayri kanunî olarak alındığına itiraz etmişlerdir.

Motosiklet kazası oldu

Salkımsöğütte oturan Boraha, Sir keciden geçerken bir motosikletin sadamesine uğramıştır. Boraha yüzünden yaralnmış ve tedavi altına alınmıştır.

SAĞLIK ÖĞÜTLERİ

Erkek gibi kadınlar

Adalelerin gelişmesi, deri altında belirmesi erkek vücuduna güzellik verirler. Fakat kadın vücudunda bu hal sağlık ifade etseler de hoşa gidecek bir güzellik vermez. Pehlivan gibi, iriyarı pazularını ve baldırlarını şişirmiş kadın vücudu hiçbir yerde, hiçbir devirde makbul tutulmamıştır. Pek eski tarihlerde Anadoluda at koşturan, erkekler gibi ağır kuvvet mümareselerine girişen amazon kadının heykeli yapılmışsa da bu heykelin Venüs heykelleri gibi güzellik ifade etmek için değil, "acaip" bir kadın vücudu göstermek için yapılmış olduğu bellidir.

Bu zamanda böyle, erkek gibi vücut yapacak şey spor oyunlarında ifrattır. Pehlivan güreşleri, gülle kaldırmak, mahsus âletlerle kolları germek sporları kadın vücudunu erkek vücudu gibi iriyarı yaparlar.

Dansetmekte ifrata gitmek bacaklarını, adalelerini en ziyade baldırları fazla geliştirdiğinden, gövde ve kollardaki adaleler küçük kaldıkları halde, bacakların şişkin ve biçimsiz olmasına sebep olur. Tenis oyunları bile bazılarında böyle, vücuttaki tenasübün bozulmasına sebep olabilir.

Tarlada çalışan, ağır yük kaldıran kadınlarda da vücuttaki tenasüp bozulur, adaleler kalmlaşır. Fakat köylü kadın, erkek gibi kadın olamaz, çünkü koşmaz, atlamaz, denize girdiği de — deniz kenarındaki köylerde bile — az görülür. Onun için köylü kadının vücudu biçimsiz, fakat erkek vücudu gibi değil, yuvarlak biçimsiz olur.

Bir kadında erkek gibi vücut bir hastalık sayılmazsa da, sağlık bakımından mahzurları hiç yok da değildir. Bir kere iri adaleler çok hareket etmeğe, çok kalori sarfetmeğe mecbur eder. Bunlara karşılık pek ziyade azotlu gıdalar yemek lâzım olur. Bunlar da kadında karaciğerin, böbreklerin tahammül edebilecekleri dereceden ziyade toksin bırakırlar. Güzellik sağlıkla beraber yürür, kaidesinin doğruluğu burada da kendini gösterir. Güzellik bakımından hoşa gitmiyen iriyarı bir kadın vücudu sağlık bakımından da hoşa gidecek bir şey değildir.

Böyle vücuttan korunmak için yapılacak şey hiçbir sporda ifrata gitmemekle beraber kadın vücuduna münasip olan sporu seçmektir. Kadın vücuduna en muvafık olan spor, vücudun tekmil adalelerini işletiren koşma, atlama sporlarıdır.

Teşbihteki kusura bakmıyarak, şu üç kısrağın vücutlarına bakınız: Biri yük taşıyor, kuvvetli fakat iri, kısa boylu, görünüşte ağır vücutlu. İkincisi arabaya koşuluyor, yarı narin, yarı kaba bir vücut. Üçüncüsü yalnız koşu kısrağı, hem kuvvetli, hem ince, zarif, uçacak gibi, bütün vücudu oynak.

Kadın vücudunun tenasübünü bozmadan sağlığını en iyi temin edecek hareket koşmak, atlamaktır. Onları yapamazsanız da çok yürüyünüz. Güzel adalelerinizi bozmadan kuvvetlendirir, hem de fazla yağı eritir, şişmanlamaya en iyi engel olur.

Lokman HEKİM

Belediye

Gazi Köprüsü için inşaata başlanıyor

Gazi köprüsünün inşasına filen başlanabilmek için son hazırlıklar bitirilmek üzeredir. Birkaç güne kadar Azap kapısile Unkapanındaki kulübeler ve diğer ufak tefek barakalar kaldırılacak ve ayakların inşaatına başlanacaktır.

* Boğazın Rumelihisarı ve civarında oturanlar namına bir heyet dün belediyeye müracaat ederek şirket vapurlarının iskelelere geldikleri zaman fayrap yapmalarından şikâyet etmişlerdir. Bu heyet sıhhî mahzurları olan bu halin ayni zamanda çıkan kıvılcımlarla tahta olan binaları yakması tehlikeside mevcut olduğunu iddia etmiştir. Belediye bu şikâyeti tetkik etmektedir.

Köpek tarafından ısırılmış

Koço adında biri polise müracaat ederek on beş gün evvel Kurtuluş caddesinde bir kurt köpeği tarafından ısırıldığın isöylemiş, yara yerinden ağrı hissettiği için hastaneye kaldırılmıştır

HERGUN BİR ROPORTAJ

İstanbulun en güzel manzaralı yeri neresidir?

Sağda Marmara bütün enginliği ile uzanıp giderken, bir az sola döner dönmez, ta Çengelköyüne kadar yarı boğaz seyrediliyor

Sarayburnundan güzel bir görünüş

Nasrettin Hocaya sormuşlar:

— Dünyanın ortası neresidir?

Hiç düşünmeden:

— Şu ayağımı bastığım yer! Cevabını vermiş.

— Nereden bildin Hocam? Diyene de; en kestirme sözü söylemiş:

— Inanmazsan gel ölç!

Şimdi bana da günün birinde, İstanbulun en güzel yeri, neresidiri diye sorulacak olsa, hiç düşünmeden:

— Sarayburnudur! Cevabını vereceğim. Ve, nereden bildiğimi soran olursa:

— Inanmazsan, gel.. Gör... Diyeceğim.

Geçen Pazar, birkaç saatimi orada geçirdim.

Hava hafifçe bulutlu... Rıhtımı bir sünger gibi delik deşik eden hırçın dalgaların şıpırtısını duyuyorum.

Konduğu yeri, çimdikliyen rüzgâr bile öyle durgun esiyor ki, ortalıkta çıt yok. Sahilde, birkaç çocuk, başbaşa vermişler. Aralarına sokuluyorum:

— Burada ne yapıyorsunuz ?

— Balık tutuyoruz... Diyorlar ve bana, küçük bir sepet içinde çırpınan küçük kaya balıklarını gösteriyorlar.

Rıhtımın geniş bir kavis çizdiği yere kadar yürüyorum. Uzakta, mavi bir duman yığını gibi beliren adalar... Usküdarın "Selimiye" si, Haydarpaşanın "gar"ı, ve Fenerbahçeye kadar bütün Anadol yakası...

Sağımda Marmara, bütün enginliği ile uzayıp giderken, biraz soluma döner dönmez, ta Çengelköyüne kadar, yarı Boğazı seyrediyorum. Kulağıma çarpan tramvay çanları bana şehirde bulunduğumu hatırlatıyor. Vapur düdüklerini dinlerken, kendimi bir yalının köşe penceresinde sanıyorum. Ho murdana homurdana geçen trenin gürültüsüne kulak verince, uzak bir kara yolculuğuna çıkıyormuşum gibi içimde sevinçle karışık bir heyecan duyuyorum. Yanımda bir arkadaşım var. Yavaşça kulağıma eğiliyor:

— Ben şu Sarayburnunu ötedenberi muza benzetirim!..

Soruyorum:

— Şekil itibarile mi?

— Hayır lezzeti itibarile..

— Anlamadım... Diyorum.

Anlatıyor:

— Muz için, ne niyete yenilirse, onun tadını verir, demezler mi? Saray burnu da öyle...

Kendini şehrin ortasında sanabilirsin.

Halbuki Istanbuldan kilometrolarca uzaklarda da, ufuk bu kadar engin değildir. Gözlerini kapa ve bir lâhza için kendini özlediğin yerde bul!.. Boğaz, Adalar, Marmara, hattâ Yeşilköy... Hoşlandığın bütün bu yerleri, ayni zamanda, birinden birine atlamak için zahmet çekmeden karşında bulacaksın!"

O, bunları anlatırken, önümüzden bir vapur geçti. Güvertedeki yolcular bu dünyanın şüphesiz en güzel ve yine dünyanın şüphesiz en bakımsız ve en harap sahiline hiç görmedikleri bir yer gibi yabancı gözlerle bakıştılar.

Içlerinden hiçbirisi, eminim ki, şu yıkık rıhtım kenarından bütün İstanbulun bir anda kucaklanabileceğini ummuyorlardı.

Yüreğimde acı bir sızı ile:

— Sarayburnu, böyle mi kalmalı?.. Diye düşündüm. Ve kendi kendime:

— Acaba, dedim, belediye, şu Sarayburnunu canlandırmağı niçin özenmez? Onu Taksim bahçesi, Tepebaşı kadar himayeye niçin lâyık görmez?

Meselâ, Demirkapıya çıkan şu karanlık, izbe yolu, niçin karanlıktan kurtarıp ışığa kavuşturmaz?

Denizden ve karadan gidiş gelişi, niçin kolaylaştırmaz? Park kapısı, erkenden kapandığı için burası, ortalık kararıdıktan sonra, etrafı su ile çevrilmiş, sürgünlere mahsus bir ada halini alıyor.

Çok korkarım ki, önümüzdeki yaz için de bir şey yapılmıyacak ve Sarayburnu, şehrin; kendisinden çok daha şerefsiz mesirelerini dolduran kalabalığı, uzaktan burnunu çeke çeke seyredecek!..

Salâhaddin GÜNGÖR

Poliste

Bir hasta metresini yaralıyarak öldürdü

Hamide isminde bir kadın, beş seneden beri birlikte yaşadıkları Hüsnü tarafından ağır surette yaralanarak öldürülmüştür. Vak'a, Beyazıt civarında Tavanlıçeşme önünde olmuştur. Bundan birkaç gün evvel, Hüsnü tarafından hafif surette yaralanan Hamide, yaraları iyileştiği için hastaneden çıkmış, istintak hâkimi kararile serbest bırakılan Hüsnü de Hamidenin peşine düşerek yolunu beklemeğe başlamıştır. Nihayet su doldurmak için çeşmeye gelen kadının üzerine yürümüş, Hamide eski kocasını görünce haykırarak civardaki polis karakoluna doğru koşmağa başlamıştır. Fakat Hüsnü Karakola girmeden evvel, Hamideye yetişmiş, kadıncağızı arkasından altı kere bıçakladıktan sonra, kanlar içinde yere sermiştir. Hamide, kaldırıldığı Cerrahpaşa hastanesinde dün akşam ölmüştür. Hüsnü, birinci sulh ceza hâkimi Reşit huzuruna çıkarılarak sorguya çekilmiş ve duruşma akabinde tevkif edilmiştir. Suçlunun bundan önce Bakırköy akıl hastanesinde birkaç ay yattığı anlaşılmaktadır. Hüsnü, ifadesinde hastaneden çıktıktan sonra, Hamidenin kendisine ihanet ettiğini öğrenerek kadından intikam almak maksadile bu cinayeti işlediğini söylemiştir.

Mücevherat hırsızları bugün adliyeye veriliyor

Mücevherat ve kıymetli eşya çalmaktan suçlu Eyüp Sabri ve arkadaşları, bugün Adliyeye verilecekler-dir. Emniyet ikinci şube direktörlüğü, hırsız çetesinin on kadar vakasını tesbit etmiştir. Dün de iki kişi zabıtaya müracaat ederek muhafaza altında bulunan eşyalardan gramofonla altın bileziklerin kendilerine ait olduğunu iddia etmişlerdir. Bunlardan biri de muharrir Suat Dervişdir.

Kamyon çarptı

Şoför Hüseyinin idaresindeki kamyon, Beyazıtta seyyar köftecilik yapan Mehmede çarpmıştır. Bu çarpışmada Mehmet yere yuvarlanmış ve muhtelif yerlerinden yaralanmıştır. Şoför yakalanmıştır.

Tabanca ile yaraladı

Dün Fener iskelesinde kanlı bir hâdise olmuştur: Kumkapıda hallaçlık yapan Hamdi isminde biri, ikinci noter kâtibi İsmail Behçeti takip etmiş, iskele civarında tabancasını boşaltmıştır. Çıkan kurşunlar Noter kâtibini dizinden ve omuzundan yaralamıştır. Yaralı Cerrahpaşa hastanesine kaldırılmış, iki ameliyat yapılmıştır. Suçlu, tabancası ile yakalanmıştır.

Ev Kadınlığı

Ev kadınlığı

Bugünün genç kızları, genç kadınları ilk bakışta havaî meşrep, eğlenceye düşkün, dansı, gezmeyi sever görünürler. Fakat görünüşe aldanmamalıdır. Onları biz, eğlenceye, gezmeye ayırdıkları zamanlar da görebiliriz. Verilen hükümlerin yanlış olması bundan ileri gelmektedir. Genç kızlarımızda, genç kadınları - mızda, zannedildiğinden çok fazla eve bağlılık, aile sevgisi, vazife hissi vardır.

"Tan" m ev kraliçeliği müsabakasını açmakla bu sahada attığı ilk adım kızlarımızın ev kadınlığına karşı olan ciddî alâkalarını pek mukni bir surette göstermeğe kâfidir.

İçtimaî yüksek mevki sahibi kadınlarımızın, tahsil çağını yeni bitirmiş veya bitirmek üzere olan genç kızlarımızın büyük bir iftihar, derin bir zevk duyarak bilgi ve görgü ile tencerenin başına geçmeleri, çorap yamamaları, çamaşır yıkamaları, çocuk bakmaları, elleri titremeden kumaşı kesip elbise dikmeleri belki bazılarımca basit görünen işlerdir. Fakat iyi bilmek lâzımdır ki, bugün kurulmakta olan modern ailelerin saadetleri bu malzeme ile örülecek, iktısadî esaslara dayanan millî varlığın en sağlam hüceyrelerini de bu mes'ut aileler teşkil edecektir.

"Tan" keselere bereket, yavrulara sıhhat, evlere neşe ve saadet taşıyacak bu yolda, değerli okuyucularına rehberlik etmeğe çalışacak ve bir sayfasını "Ev kadınlığına" tahsis edecektir.

İSRAF

Bundan birkaç sene evvel Kolman hardallarını yapan (Jeremian Colman) m Patton Park adındaki şatosu yanmış, şatoda Rembrent, Rubens gibi meşhur ressamların çok kıymetli tabloları bulunduğundan hasar miktarı, birkaç yüz milyona çıkmıştı.

Bu sırada Kolmana:

— Aman ne çok hardal yeniyormuş ki siz böyle muazzam bir servet biriktirmeğe muvaffak oldunuz. Demişler.

"— Ben yenen hardaldan değil, tabaklarda bırakılan hardaldan zengin oldum.,, diye cevap vermiştir.

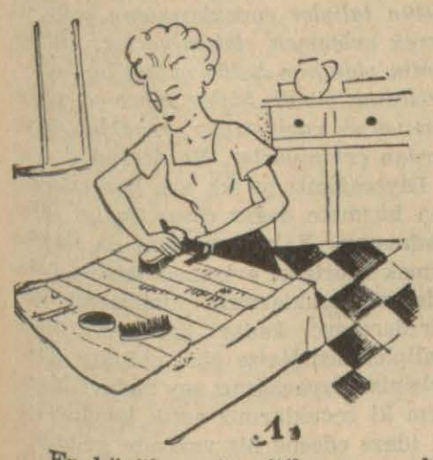

1

Evlerimizi döşemek için tahta sandıklardan istifade edebiliriz

Apartımanlarda en ziyade hoşa giden oda studiodur. Ev halkının bir çok ihtiyaçlarına cevap veren studio: Sırasına göre salon, yemek odası, yatak odası, okuma ve iş odası olarak kullanılabilir. Stüdioya yakışan mobilye sade olanlardır. Resmimiz basit fakat güzel tertip edilmiş bir stüdioyu göstermektedir. Bu stüdionun hususiyeti muhtelif bü - yüklükte ambalâj sandıklarından yapılmış olmasındadır. Eğer evde bu işe yarıyabilecek sağlam kasalar yoksa, şehrimizin ticaretgâh mahallerinde ambalâj sandığı alıp satanlar vardır. Onlardan istenilen eb'atta ve pek ucuz fiatla tedarik etmek kabildir.

Yukarki stüdyoda duvarlar toz pembe kreyon kâğıdı ile kaplanarak sıva taklidi yapılmıştır. Tezyinat olarak öteye beriye bir iki fantezi tablo konulmuştur.

Bu stüdionun esas mobilyesi bir divandır. Bu divanı teşkil eden parçalardan ikisi alttaki resimde ayrı olarak gösterilmiştir.

Adî tahtadan meydana gelen bu parçaları evvelâ temizlemek, düzeltmek, sonra da bunları cilâlamak yahut beyaz veya diğer bir renkte lâke boya sürmek lâzımdır. Divan üç alçak sıra ile çekmeyi iki yan dolabından mürekkeptir. Sıraların üzerine bir somya konur. Sırasına göre yatak yahut kanape olarak kullanılır. Yan dolapların üzerine telefon, radyo konabileceği gibi işe yarıyacak, hoşa gidecek biblolar da konabilir. Divanın arkasına ipekten, deriden rengârenk zarif yastıklar konulmuştur.

Büfe, kütüphane vazifesini gören mobilye de pratik ve tezyinî kıymeti haizdir. Pratiktir, çünkü gözleri her gün kullanılacak bardak, tabak, çamaşır, kitap, iş sepeti gibi eşyanın kolaylıkla yerleştirilmesine müsait bir şekildedir. Büfenin üstü ve rafı da iyi tanzim edilmeğe, kitap, biblolar, heykeller, kotoğraflar konarak süslenmeğe elverişlidir.

Yandaki etaejrli masa da üç tahta sıranın bir araya getirilmesinden vücuda gelmiştir. Çay masası olarak kullanılabileceği gibi daha birçok işe de yarar. Orijinal ve pratik olan masanın bir köşesine konan çiçekler de heyeti umumiyeye bir ayrı zarafet vermektedir.

Ortada görülen halıya gelince: Açıklı koyulu üç renk bej kilim parçasına hendesî şekiller uydurarak bu günkü zevki okşıyan modaya uygun büyük bir halı süsü verilmiştir.

Kanapelerin olduğu gibi satınalınması zarurî ise de diğer eşyanın marangoz eli sürülmeden de yapılması güç değildir.

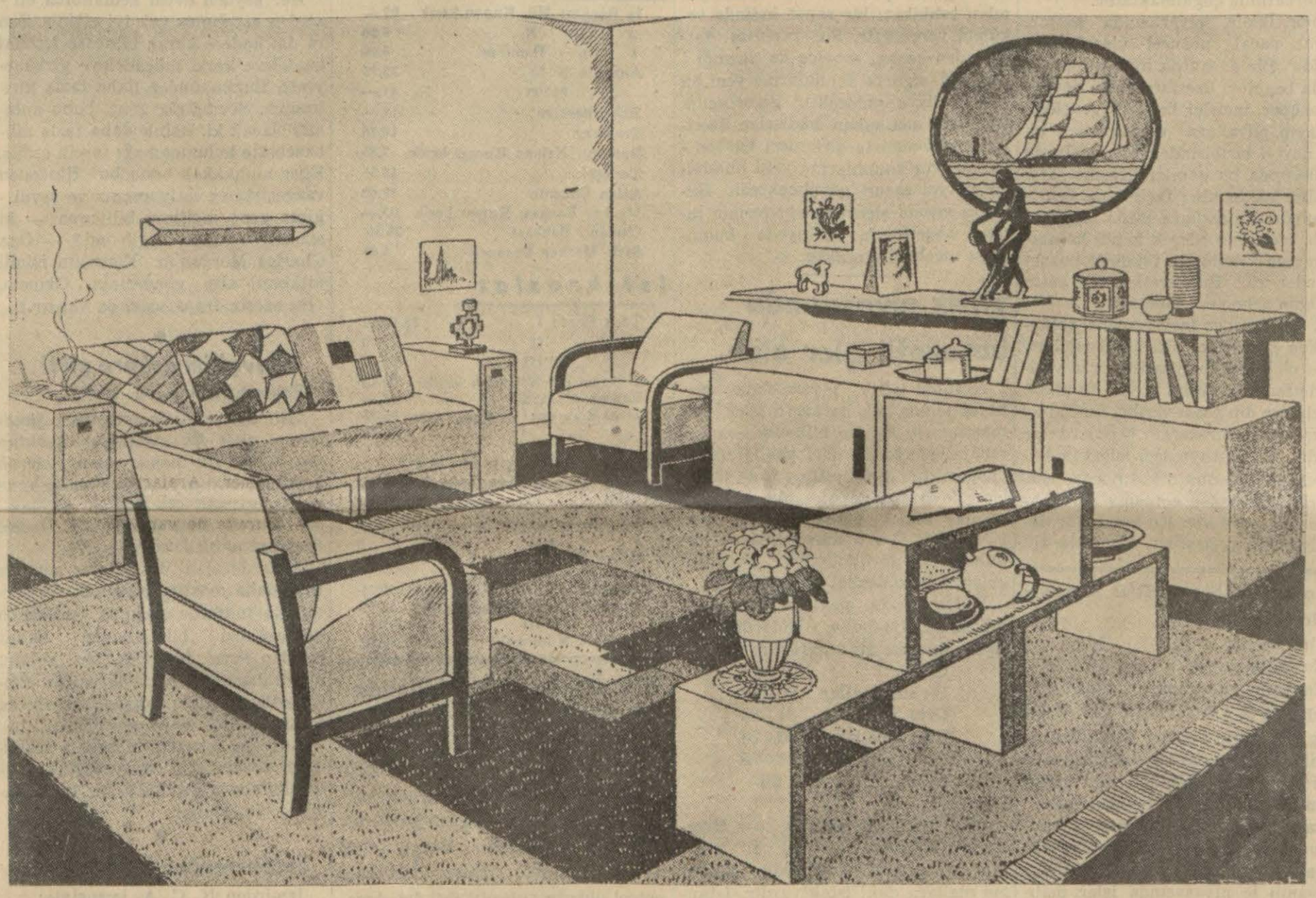

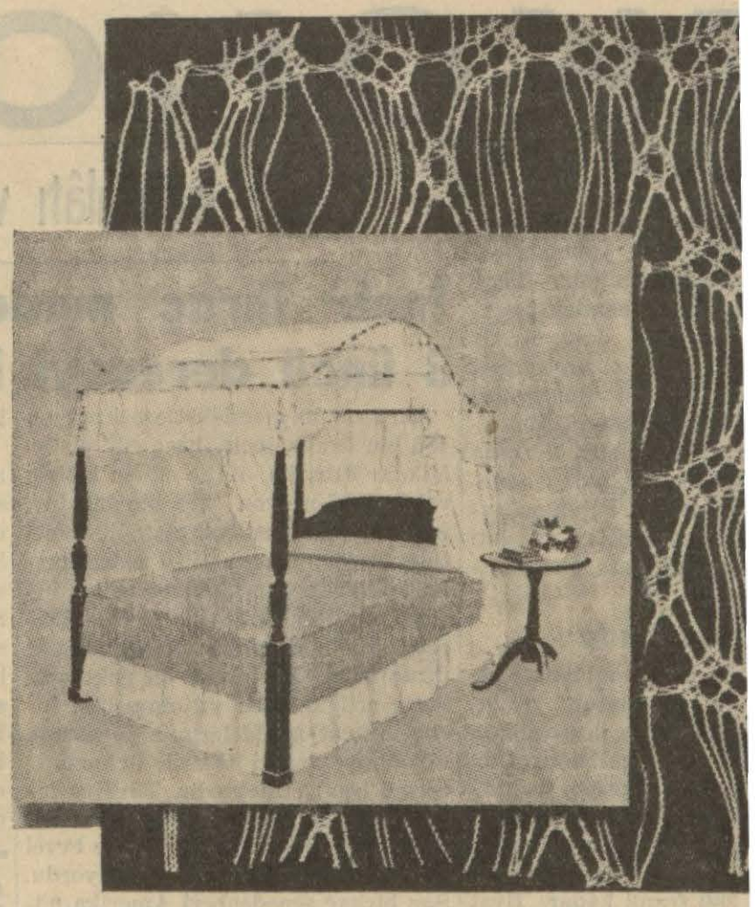

GÜZEL PERHİZ YEMEKLERİ

Perhiz yemeklerinde takip edilmesi icap eden umumî prensipler şunlardır:

1 — Çorbalar, fazla mayi alınması için biraz koyuca olnun aksini icap ettirdiği pek sulu sebze çorbası ya

2 — Yemeklere pek az malıdır.

3 — Tarçın, biber gibi harat hazfedilmelidir.

4 — Salça kullanmama

5 — Tereyağını yakmamemeli, yemek yenileceği meğin sıcaklığından istifarek karıştırılmalıdır.

6 — Sebzeleri veya sebrını süzüp kabukları ayırn

7 — Hastalara yağda hiçbir şey verilmemelidir.

8 — Meyve komposto dakikada şeker koymalıdın şen şekerin hazmı güçtür.

9 — Hastalara kat'iyye murta, yağda pişmiş yum pişmiş omlet verilmemelid tanın beyazı katı olursa z ler için hazmedilmesi im yılabilir.

İğnesiz, ipliksiz k bir tamir

Eteğiniz, yahut kolunuz takıldı, yırtıldı. Örmek inc bir iş. Hele belli etmemek güç. Ne yapmalı?

Bir yaprak gütta per Gütta perkayı tamir etmeniz yırtıkla bir astar veya arasına koyunuz. Üzerine ütü bastırınız. Hararet v tesiri altında gütta perka astarı biribirine yapıştırır. kullanmadan tamir de ya lur.

Genç ev kadınlarına ögütler

En küçük yaştan itibaren çocuklarımza, ev işlerine yeni başlıyan kızlarımıza temizlik yapmasını öğretmeden evvel kirletmemeği öğretmek lâzımdır. Büyük emekler sarfedilerek temizlenen bir oda, bir eşya nekadar çabuk, nekadar kolaylıkla kirlenir... Temizlik arıyan, kire tahammül edemiyen kızlarımız tafiatile kirlenen şeyleri yeniden temizlemeğe başlarlar. Bir taraf temizlenir, öbür taraf kirlenir. İş bitmez, yorgunluk başlar. Neşe kaçar. Evde tatsızlık başgösterir,.

Halbuki bunun kolayı vardır: Kirletmemek.

Kirletmemek kabil mi? Evet.

Söyliyeceğimiz basit tedbirlere dikkat edilirse temizlenen yerlerin sık sık kirlenmesine mâni olmak kabildir.

Resim (1)

Ayakkabılarımızı temizlemek istiyorsunuz? Temizliği nerede yapacaksanız bir büyük gazete kâğıdı yayınız. Ayakkabıları ve fırçaları üstüne koyunuz. Ondan sonra temizliğe başlayınız. Temizlik bitince kâğıdın uçlarını ortaya doğru katlıyarak, çamurları etrafa saçmadan kâğıdı toplayınız ve çöp tenekesine atınız.

* * *

Bir tepsi bile kirletmeden sebze ayıklamak için de kalın bir kâğıdı yahut gazeteyi iki kat ederek masanın üstüne yayınız. Sebzenin atılacak kısımlarını bunun yahut şe yaramıyan bir mukavva kutunun içine atınız. Harice hiçbir çöp düşmesin. Hiçbir şey kirletmeden işinizi görmüş olursunuz.

Resim (2)

Yere su damlatmamağa dikkat ediniz. Meselâ musluğu açtığınız zaman etrafa su sıçratmayınız. Tabiî ıslak bir kabı başka bir yere götürmeyiniz. Islak yerlere basılınca etraf çabucak kirlenir. Hele boya, yağ gibi şeylerin dökülmemesine fevkalâde itina ediniz.

Resim (3)

Şayet dikkatsizlikle yere süprüntü dökerseniz hemen bir süpürge ve bir faraş alınız. Dökülen süprüntüyü toplayınız.

Resim (4)

Ocakta kaynatılacak kapları ağzına kadar doldurmayınız. Fazla doldurulacak kaplar kaynamağa başlayınca taşar. Bu kapların üçte ikisini doldurmk kâfidir. Bu tedbir sayesinde hem ateşe koyduğunuz kabın dışını, ocağın üstünü, hattâ mutfağın zeminini temizlemek külfetinden kurtulursunuz. Hem de pişirdiğiniz yemeğin yağını, suyunu, lezzetini muhafaza etmiş olursunuz.

2

6

Kaynar bulaşık suyunun pek çabuk kirlenmemesi için tabaklardaki artıkları çöp tenekesine dökünüz. Bir kâğıt parçasını buruşturup sıkarak elde ettiğiniz bir silgi ile tabaklara yapışmış yağları silerek kirin kabasını alınız. Böylelikle daha temiz çalışmak imkânını bulursunuz.

Bulaşığı yıkarken her parçanın iyice temizlenmesine dikkat ediniz ve kabilse kapları çalkarken kaynar su kullanınız. Kapları kurularken bezleriniz temiz kalır. Pek az kirlenir.

Resim (5)

Bir odada soba yanıyorsa bu oda temizleneceği zaman yapılacak ilk iş sobayı temizlemektir. Sobanın bütün kapakları kapalıyken ıskarayı sallayınız. Küller, tozlar ininceye kadar olduğu gibi bırakınız. Sonra kül tablasını yavaşça çekiniz. Külü, kalbur tertibatını havi kül konmasına yavaşça dökünüz. (Kalburi, üstü kapalıyken haricî bir manivelâ ile işletilen kül koğaları, yanabilecek kömür parçalarını tamamiyle yanmış olan külden ayırması itibariyle faydalıdır. Tasarrufa yardımı olur. Evlerimizde kullanılması tavsiyeye değer.)

* * *

Bu kirli işleri yaparken ellerinizin bozulmaması, güzelliğini muhafaza etmesi için eski tire veya yün daha iyisi deri veya lâstik eldiven kullanınız. Parmaklarımızdaki l karmak için elinizin altı biraz sünger (ponse) ta suyu biraz da gliserin yah bir krem bulundurunuz.

* * *

Çocuklarımızın bir mey kabuklarını, çekirdeklerin zel öteye beriye atmaları vermeyiniz. Çocuklar, bir hut bir kâğıt parçası alıp leri bir araya toplamağ bunları çöp tenekesine at tırılmalıdır. Sigara küll ayni tedbirler alınmalıdı gara içenler evin münasi konulmuş sigara tablaları de etmeğe alıştırılmalıdır.

Eğer dikiş diker, elbis yel sökerseniz, kumaş ve l larını etrafa saçmayınız. araya toplayınız. İşe y kısmı toparlayıp ateşe at sul, ertesi gün her kırpın re parçasını süpürge ile t ğim diye uğraşmaktan ev

4

3

EKONOMİ

PİYASA VAZİYETİ

Türkiye - Almanya arasında yeni bir ticaret anlaşması yapmak için yapılan müzakerat bitmiştir. Yeni ticaret anlaşması, iki memleket arasındaki münasebetleri daha ziyade genişletecektir. Alman anlaşması, piyasada iyi bir tesir bırakmıştır. Bilhassa yapağı, tiftik, fındık, üzüm fiyatları tekrar yükselmiştir. Bu sene Almanyaya ihraç edeceğimiz maddeler arasında buğday da bulunmaktadır. Ziraat Bankası buğday ihracatı için şimdiden hazırlıklara girişmiş - tir.

Kambiyo borsasında

Birkaç gündenberi kambiyo ve esham borsasında durgunluk vardır. Ünitürk üzerine Paris borsasından 240 frank kadar fiyat gelmiştir. Dün ve evvelki gün de Ünitürk üzerine ayni fiyat gelmişti. Halbuki bir hafta evvel, kuponların tediye zamanı yaklaştı diye Paris borsasından Ünitürk üzerine 280 frank kadar fiyat gelmişti, borsa acenteleri birkaç gün evvelki fiyat yükselişinin sebebini Paris borsacılarının bir hava oyununa atfetmektedirler. Anadolu Demir yolları tahvilleri üzerine ehemmiyetli denecek derece iş yoktur. Cümhuriyet merkez bankası tahvilleri son günlerde çok satılmaktadır. Bu tahvilleri satın alanlar arasında bankalar da bulunmaktadır.

Yağ fiatleri ucuzluyor

Piyasada et ve balık fiyatlarının ucuzluğu yağ fiyatlarına çok tesir etmiştir. Trabzon yağlarının toptan kilosu 70 kuruşa kadar satılmaktadır. Halbuki Trabzon yağları bir ay evvel toptan 110 kuruşa kadar satılıyordu. Henüz piyasaya bu sene mahsulü olan yağlar gelmemiştir. Şimdiden fiyat 70 kuruş olursa, bir ay sonra yağ fiyatının daha ziyade ucuzlayacağı anlaşılmaktadır. Bir yağ tacirinin söylediğine göre, bu se ne toptan piyasada Trabzon yağı 50 kuruşa kadar satılabilecektir. Bu su retle, bu sene en ucuz yağın satıldığı bir sene olacaktır.

Üzüm ve yapak

Piyasada stok yok muamele yapılamıyor

Istanbul yapak piyasası sağlamdır. Fakat piyasada stok bulunmadığından fazla muamele yapılamamaktadır. Fiyatlarda geçen haftaya nazaran bir değişiklik yoktur. İnce Trakya malları üzerine alivre satışlara devam ediliyor. Piyasa yükselmek istidadındadır. Son fiyatlar:

Anadolu	53 - 54
Ince Anadolu	55 - 57
Trakya	66 - 67

kuruştur.

Ege mıntakasında yapak piyasası son hafta içinde hararetlenmiş ve fiyatlar da yeniden yükselmiştir. Son fiyatlar 62,5 - 63 kuruştur. Kırvırcıklar geçen haftaki gibi 70 kuruştur. Piyasanın durumu sağlam görünmektedir.

Mersin mıntakası piyasası isteklidir. Fiyatlar kilo başına 2 kuruş yükselmiştir. Son fiyatlar şöyledir:

Mersinde Anadolu kirli yapak	52,66
Konyada yapak	46,315
Konyada güz yünü	60,80

DIŞ PIYASALARDA — Hamburg'tan Türk yünleri üzerinden az teklif alındığı, bunun da Türkiyede stok mal kalmadığından ileri geldiğinin zannedildiği bildirilmektedir.

Italyanın Cenubî Amerika piyasalarında bir miktar yün mübayaatında bulunduğu bildirilmektedir. Italyanın iç piyasasında işler mahdut devam etmektedir. Tezgâhlarda bulunan bulunan taranmış yünlerde bir müddettenberi değişiklik yok gibidir. Bu hal işlerin ağırlaştığına delâlet etmektedir.

Merinos mevcudu çok azalmıştır. Son yün fiyatları kilo başına ve liret olarak şöyledir:

Foggia nev'i	24,00 - 25,50
Visso âlâ 1 inci nevi	22,50 - 23,00
Visso orta nevi	21,75 - 22,00
Adi nevi	21,00 - 21,25
Kirli nevi	14,75 - 16,00

İncir istihsalâtı ve ihracatımız

İncir ihraç maddeleri arasında 3 üncü dereceyi işgal etmektedir

Bu sene dış memleketlere 4 milyon 496 bin liralık incir ihraç edilmiştir. Mikdar itibarile ihraç edilen incirin yekûnu 37 milyon 278 bin kilodur. Şimdiye kadar en çok incir ihraç ettiğimiz sene olarak 1910 senesi tesbit edilmişti. O sene ihraç edilen incirin mikdarı da 35 bin tondan ibaretti. Halbuki geçen yıl 37 bin ton ihraç edilmek suretile en çok incir ihraç ettiğimiz bir yıl olmuştur. İncir, ihracat maddelerimiz arasında mikdar ve değeri itibarile üçüncü dereceyi işgal etmektedir. Türkiye incirlerinin en büyük müşterisi Almanyadır. Halbuki birkaç sene evvel bu mevkii Amerika işgal ediyordu. Son birkaç senedenberi Amerika nüfusu incirlerini himaye maksadile Türkiyeden az nisbette incir almaktadır. Bugün Amerika, incir müşterilerimiz arasında dördüncü derecede gelmektedir.

Bundan başka İngiltereye olan incir ihracatımız da azalmaktadır. Fakat buna mukabil Fransaya olan incir ihrcatımız çoğalmaktadır.

İncir, İzmir, piyasasında süzme, elleme, paçal, naturel olarak dört nevidir. Bir de hurda incir vardır ki bu da beş nevi üzerinedir. Bu nevileri rençper, incirler bahçede sergiden toplayıp çuvallara doldururken bu beş neviyi biribirinden ayırır. İzmir piyasasında bu namlar üzerine satış yapılır. Lâkin alıcı tacir nam üzerine ayrılmış çuvallara satıcı mağazasında muayene ederek kendi hesabına muvafık bulduğu takdirde pazarlık eder alır. Bu suretle incir satın almanın sebepleri şunlardır:

A — Rençper inciri çuvala doldururken çuvalların alt, üst kısımlarına o cins incirin iyilerini, orta yerine de fena cinslerini koyar. Bunlara, ağızlık ve dip namı verilir. Bu hal ayni zamanda ihracatçı tacirlerde de vardır. Bir kutuyu işçi işlerken kutunun alt kısmına o kutuya mahsus incirin iyilerinden ortasına da fenalarını işliyerek kor. En üstüne de daha iyilerini yerleştirir. Buna da alt, üst mostrası namı verilir.

B — Incir çuvallarmdan nümune almarak nümune üzerine satış yapılsa, yani elleme incirlerin çuvallarından birer mikdar nümunelik çıkarılıp alıcıya elleme incirdir diyip satmak istenilse alıcı da o nümuneye bakarak bu incirleri alsa çatlak, yanık, hastalıklı incirin yüzde 4,5 nisbetinde mevcut olduğunu görür. Bu suretle bozuk çıktığı görülen mal bittabi ihracatçının işine yaramadığı için geriye iade edilir. Fakat bu iade edilen mala borsada bir daha talip çıkmaz.

Sigorta şirketlerinde yapılan tahkikat

İktisat Vekâleti teftiş heyeti reisi Hüsnü buradaki işlerini bitirmek üzeredir. Aldığımız malûmata göre, Hüsnü Yaman Türk millî sigorta şirketi ve gerekse Föniks hakkında bütün sigorta şirketleri hakkında yapılan tahkikatı bir rapor halinde vekâlete verecektir. Bu raporun tetkikinden sonra, evvelce de yazdığımız gibi, sigorta kanunlarına yeni hükümler ilâve edilecektir. Sigortacılık âleminde son çıkan hâdiseler üzerine ecnebi sigorta şirketleri hakkında, sigorta kanunlarına yeni hükümler ilâvesi zarurî görülmektedir. Bilhassa ecnebi sigorta şirketlerinin ihtiyat akçelerinin Türkiyede bulunması mecburî olacaktır.

Tiftik piyasasında hararetli işler oldu

Istanbul tiftik piyasasında son hafta içinde çok hararetli işler olmuştur. Bu isteğin bilhassa Fransanın taleplerinden ileri geldiği bildirilmektedir. Son hafta içinde talepler çok artmış ve Almanya için mal alanlar ikinci plâna kalmışlardır. Fiyatlarda 3 - 5 kuruş kadar bir yükseklik görülmüştür. Piyasaya gelen mallar derhal satılmaktadır.

Hafta içinde yapılan alış veriş miktarı 2.300 balya kadardır. Son fiyat durumu şu suretledir:

Oğlak	94 - 98
Birinci mallar	88 - 92
Orta mallar	84 - 85
Yağlı mallar	73 - 76
Sarı mallar	72 - 75
Derili mallar	65

kuruştur.

DIŞ PIYASALARDA — Hamburgta piyasada mevcut tiftiklere fazla talep gösterilmektedir. Yükleme mallara dahi istek vardır. Istanbul tiftik piyasasının Fransa, Ingiltere ve Rusyadan önemli talepler geldiğinden çok sağlamlaştığı bildirilmektedir. Türk ihracatçıları son hafta yaptıkları tekliflerde bir hafta öncesine karşı daha yüksek fiyat istemişlerdir. Istenen fiyatlar 100 kilo başına cif Hamburg şöyledir:

Oğlak birinci nevi	100,00
Karahisar birinci nevi	96,00
Kastamonu iyi mal	94,00
Ankara iyi average	90,00

martkrı.

BORSA - PİYASA

12 MAYIS SALI

Para Borsası

	Alış	Satış
Sterlin	627,—	627,—
1 Dolar	125,—	125,50
20 Fransız frangı	164.—	167.—
20 Belçika frangı	80,—	84,—
20 Drahmi	20.—	23.—
20 İsviçre fr.	815.—	820.—
20 Çek kuron	84,—	88.—
20 Ley	13,—	16.—
20 Dinar	51,50	51,50
Liret vesikalı	190,—	196.—
Florin	82.50	84,—
Avusturya şilin	22.—	24.—
Mark	28,—	32,—
Zloti	21.—	24.—
Pengo	22.—	24,—
Leva	22,—	23,—
Yen	32.—	34.—
İsveç kuronu	31,—	33,—
Altın	970,—	972,—
Banknot	241.—	242.—

Çekler

Paris üzerine	12,06
İngiliz üzerine	625.—
Dolar	0,79,33,—
Liret	10,13,67
Belga	4,68,10
Cenevre	2,45,60
Leva	63,83,55
Florin	1,17,52
Çekoslovak	19,13,94
Avusturya	4,22,90
Mark	1,96,80
İsveç kuronu	3.10,18
İspnaya pezeta	5,82.—

Esham

İş Bankası Mü. Kupon kesik	82.—
„ „ N.	9.90
„ „ Hamiline	9.90
Anadolu % 60	23,75
„ %100	41,—
Şirketihayriye	15.—
Tramvay	19,75
Bomonti Nektar Kupon kesik	7,85
Terkos	12,35
Aslan Çimento	10,40
Merkez Bankası Kupon kesik	63,—
Osmanlı Bankası	26,50
Şark Merkez Eczanesi	4.45

Istikrazlar

Türk Borcu I	23,17,50
„ „ II	21,90
„ „ III	22,—
İstikrazı dahilî Kuopn kesik	94.50
Ergani A. B. C.	95,—
Sıvas Erzurum I Kupon kesik	95,75
„ „ II	95,75

Mısır Tahvilleri

1886 I	—.—	—.—
1903 II K. kesik	88,50	89,50
1911 III K. kesik	83,50	84,50

Tahvilât

Rıhtım	10,25
Anadolu I ve II Kupon kesik	43,75
„ III	47,—
Anadolu Mümessil	50,80

Müreftede petrol bulundu

Haber verildiğine göre Müreftede yapılmakta olan petrol araştırmaları müsbet bir yola girmiştir. Petrol arama grupu sondaj yaparken burgu kulesinin tepesine gazlı çamurlar fırlamaya başlamıştır. Burgu kulesi 27 metredir. 120 metre derinlikte petrol olduğu anlaşılmaktadır. Amerikalı mühendisler tetkikler yapmak tadırlar.

Tahlisiye direktörü döndü

Çanakkale Boğazında yaptırılan ve yaptırılacak olan fenerlerin devir muamelelerile bizzat meşgul olmak üzere Çanakkaleye giden tahlisiye umum müdürü Necmeddin dün şehrimize dönmüştür. Umum müdürün bugünlerde Karadenizde bir seyahate çıkması muhtemeldir.

Sevişmeler Evlenmeler

[Bu sütunlar için gönderilecek mektupların "Evlenmeler sütununa" kaydile gönderilmesi ve mümkün olduğu kadar kısa olması rica olunur]

Ağzım kokuyor, ne yapayım?

Istanbuldan Ka. Göncü imzasile:

"22 yaşındayım. Lise tahsili yaptım. Uzun boy, geniş omuzlu erkek güzeli bir gencim. Halen bir devlet memuruyum. Bir aileyi rahatça geçirecek kadar maaşım var.

Genç bir kızı seviyorum. Evlenmek için sözleştik. Fakat benim ağzım kokuyor. Bittabi bu şekilde evlenilmez. Kızı da çok seviyorum. o da beni seviyor. Yalnız ağzımın koktuğunu hissederse benden nefret edeceğinden korkuyor ve evlenmeğe cesaret edemiyorum. Buna bir çar var mıdır? Ne yapayım?

Ağız kokusu hakikaten çekilmez, ya dişleriniz çürüktür, yahut mideniz bozuktur. Bir doktora gidiniz.

*

Neşredilmiyen mektuba cevap

Istanbuldan Aysel imzasına:

Her şeyden evvel kemanınızı elinizden attığınıza çok iyi ettiniz. Sonra da, kadere karşı, bilhassa içtimaî kaidelere karşı mücadeleye girişmeyiniz. Bugünkünden daha fazla kırılırsınız. Sevdiğiniz genç, bunu anlamış olacak ki, sizinle daha fazla münasebette bulunmamağı tercih etmiş. Eğer muhakkak onu bu fikrinden vazgeçirtmek istiyorsanız ve sevdiğiniz genç ingilizce biliyorsa — ki siz biliyorsunuz, değil mi? — Ona Charles Morgan'ın Fountain isimli kitabını alıp gönderiniz. Okusun. (Bu eserin fransızcası da vardır.)

*

Sevgilim askere gitti

Eskişehirden L. M. imzasiyle:

"Bir delikanlı ile seviştik. Şimdi askere gitti. Ilk zamanlar mektup yazıyordu. Iki buçuk aydır, birçok kereler mektup yazdığım halde bana cevap vermedi. Bir başka delikanlı da benimle alâkadar oluyor. Ondan ümidimi artık keseyim mi?„

Askerde olan sevgilinize son bir defa daha mektup yazar, cevap vermediği takdirde onunla alâkanızı keseceğinizi bildirirsiniz. Fakat bundan evvel, bir defa, bir yolunu bulup doğru adresini öğreniniz. Belki kıt'asını filân değiştirmiştir de mektuplarınız eline geçmemiştir?

Adresini öğrenip de onunla alâkanızın devam edip etmiyeceğini anladıktan sonra kendinize bir hattı hareket çizersiniz.

*

Evlenmekten korkuyorum

Izmirden N. C. A. imzasiyle:

"Evlenmek üzereyim. Nişanlım hoş bir genç. Onu seviyorum. Bana karşı çok iyi davranıyor. Yalnız, insanların evlendikten sonra, nişanlı oldukları zamandan başka türlü olduklarını çok gördüm. Hattâ, anam ile babam bile bu kaide haricinde kalmadılar. Tereddüt ediyorum, ne dersiniz?

Size, bu kaideye bir şaz olmanızı temenni ederiz. Tereddütleriniz, hem yerinde, hem değildir. Hayatınızı betbaht etmemek için tereddütleriniz yerindedir, herkesin evlendikten sonra mes'ut olmadığı kanaati için yerinde değildir.Insan, saadet ve felâketi biraz da kendi hazırlar. Siz saadetinizi hazırlamağa çalışınız ve... evleniniz.

*

İtiraftan çekiniyorum

Izmirden Şükran imzasiyle:

"Evlenmek üzereyim,. 26 yaşındayım. Nişanlım beni nekadar seviyorsa ben de onu ayni derecede seviyorum. Bu, tamamen mütekabil ve hiç bir menfaate dayanmıyan bir aşktır. Yalnız nişanlımla tanışmadan dört sene evvel, başımdan bir macera geçti. Birisiyle seviştik, evlenmeğe karar verdik. Aramızda tamir kabul etmez hâdise oldu. Fakat o, benimle evlenecekti. Buna emindim. Lâkin nişanlım bir otomobil kazasında öldü, evlenmek ihtimali kalmadı. Şimdi, yeni nişanlıma bunu söyliyeyim mi? Acaba söylersem benden soğur mu? Onu kaybetmek istemiyorum.„

Hayatınızı teşrik edeceğiniz birisine karşı bir şey gizlemeniz doğru değil. Hele bu kimse sevdiğiniz bir kimse ise. Hem siz söylemeseniz de o farkına varmıyacak mı dersiniz. O zaman kendisine ne cevap vereceksiniz? Yalnız, her şeyin bir usulü, bir yolu vardır. Kendisiyle, bir görüşme esnasında meselâ, bir erkek sevdiği bir kadının mazisine de hâkim olup olamıyacağı meselesini ortaya atarak bu bahse gelebilirsiniz. Yahut kendisine dul olduğunuz takdirde sizi sevip sevmiyeceğini sorarsınız. Her halde kadınlık zekânız, ona bu hadiseyi münasip bir lisanla söyliyecek vesileyi bulduracaktır.

*

Çocuklarım yüzünden evlenemiyorum

Aksaraydan K. N. imzasiyle:

"Kocam bundan sekiz sene evvel öldü. Uç çocuğum var. Onları büyüttüm, okuttum. Kırk yaşındayım. Çocuklarımın en küçüğü 19 yaşındadır. Uçü de çalışıyorlar, ekmek paralarını kazanıyorlar. Ben ise tekrar evlenmek niyetindeyim. Lâkin, bütün talipler çocuklarımdan çekinerek evlenmek istemiyorlar. Ben kadın olduğum halde onları bu hale getirdim, şimdi, hiçbir kimseye yük olmıyacak vaziyetteler, erkekler onlardan çekiniyorlar. Ne dersiniz?

Diyeceğimiz şu ki, siz, her cihetten hürmete değer cesur ve iyi bir kadınsınız. Yalnız şurasını da ilâve etmek isteriz ki, evlenmek istediğiniz adamın çocuklarınızı istememekte bir dereceye kadar hakkı vardır. Talipler dediğinize göre oldukça güzelsiniz. Yapacağınız şey şudur: Madem ki çocuklarınız artık kendilerini idare edecek bir vaziyete gelmişlerdir. onlar sizin saadetinize mâni olmamalıdırlar ve sizden ayrılmalıdırlar. Bu takdirde siz de hakkınız olan rahata ve mes'ut bir yuvaya kavuşmuş olursunuz. Zannetmem ki çocuklarınızı görmenize sonradan bir mâni çıksın.

No.21

Âdemle Havva

Bürhan CAHID

zamanlar okumak için birçok romanlar, tarihler arayıp buluyor. Bazan ben okuyorum o dinliyor, münakaşalar yapıyoruz.

Hayal kendini sadece bir sevgili olarak göstermiyor . Buluştuğumuz zaman çılgın gibi onu kucaklıyorum. Ona o kadar yenilmez bir düşkünlüğüm var ki. Istiyorum ki onun yanında kalayım. Niste o sandal gezintisinde duyduğum hisler bütün tazeliğile damarlarımda. Fakat bu kâfir kızda ne anlaşılmaz, ne sökülmez bir ruh var.

Ilk gördüğüm zaman o kadar yakın göründüğü halde bir an içinde insandan uzaklaşan o hali bir türlü gitmiyor. Şimdi daha garip bir huy edindi. Beni görür görmez hep ciddî şeylerden bahsediyor. Şakalaşmama bile fırsat vermiyor.

Sanki iki nişanlı değil, iki mektep arkadaşıyız. Öyle mektep arkadaşı ki, biribirleriyle hiç de gönül bağları yok. Müzakere, mütalea, bol bol hava almak.

O kadar çekingen oldu ki, artık alay ediyorum:

— Müsaade edersen artık seni "Meryem„ diye çağıracağım. Hani şu kiliselerde önlerine mumlar dikilen mukaddes Meryem!

Ne demek istediğimi anlıyor. Fakat o kafada neler dönüyor bilmem ki! Ne yapıp yapıyor, lâkırdıyı değiştiriyor ve biz yine karşılıklı ders müzakere eden iki mektep arkadaşı oluyoruz...

Iki mevsim böyle geçti.

Istanbulda nihayet bir lise talebesiydim. Fakat hayatım serbestti. Hele tatil ayları tatlı bir haylazlık içinde geçiyordu.

Avrupaya gelirken arkadaşlarım bana haset ediyorlar:

— Yaşadım yine. Artık Istanbuldaki maceraları unutacaksın! diyorlardı.

Istanbuldaki, İzmirdeki maceraları unutmak için Avrupaya kadar gitmeye hacet kalmadı. Daha bizim hudutları çıkmadan unuttum. Hakikat, şimdi o günlere ait bir kadın ve bir kız hatırası taşımıyorum.

Hayal bir ağaç kurdu gibi içime girmiş. Beni kemiriyor. Muhakkak böyle! Bugün onunla nişanlıyım. Yazın Istanbula gidince nikâhlanacağız. Haftanın dört gecesini bir odada geçiriyoruz. Fakat bugünkü vaziyette bile ona trende ilk gördüğüm zamankinden daha yakın değilim. Bilmiyorum nasıl oluyor. Kendime şaşıyorum. Ben ki tanıştığım ve gözüme kestirdiğim kadınlara karşı hiç de beceriksiz değilim. Hattâ bu yüzden bana küstah, haydut diyen kadınlar bile çoktu. Fakat bu kadınlar bana küstah, haydut, zorba derken bile öyle istekli, arzulu bakışlarla benden kaçmak isterlerdi ki beni itmek için uzanan elleri yakamı tutup çeker, benden kaçmak istiyen ayakları ayaklarıma takılıp kösteklenirdi.

Ben kadınların çoğunu böyle tanıdım. Kimbilir belki de böylelerine tesadüf ettim. Fakat Hayal o bir muamma!

Karşı karşıya, diz dize, göz göze yiz. Haftanın dört gecesi bir odanın havasını teneffüs ediyoruz. Fakat bugün de ona dünkü kadar uzağım.

Bazı akşamlar yemekte fazla şarap içiyorum. Ona da içirmeğe çalışıyorum. Muhakememi, irademi, şuurumu çürütmek istiyorum. Bütün bu çocukça, çocukça değil budalaca hazırlıklar onun bir el işareti, bir dudak büküşü ile sönüp gidiyor.

Bu kız fil, aslan, pars gibi vahşi hayvan mürebbiyelerine benziyor. Benim gibi ele avuca sığmaz bir haşarıyı hafıza döndürüyor. Mektepte, bir Ahmet Nureddin vardı. Çok terbiyeli, sıkılgan bir çocuktu. Arkadaşlar bir hafta onu kandırıp bira içirmişler, fakat biranın içine votka karıştırmışlar. Ahmet Nurettin adamakıllı çakır keyf olunca başına bir sokak yosması sarmışlar. Arkadaşlar Ahmet Nurettinin kızdan kurtulmak için çabalayışını anlatıyorlar. O görülecek bir âlemmiş.

Kız Ahmet Nurettine ilânı aşk ettikçe zavallı kan ter içinde yarı istekli, yarı ürkek:

— Ayıp, ayıp!

Diye hem yalvarır, hem süzülürmüş.

Mektepte herkese bir ad koydukları gibi ona da "Hafız„ adı vermiştik. Sofuca, utangaç biri oldu mu adı hemen:

— Hafız!

Olurdu. Hayal de beni bu kadar maceradan sonra hafız yaptı. Bir akşam, bir pazar akşamı onun pansiyonuna gene keyifli dönmüştük.

Britanya otelinde verilen balodan geliyorduk. Çok içmiş, çok dansetmiştik.

Soyunurken ona yardım etmek istedim.

Razı olmadı.

Artık dayanamadım:

— Peki Hayal, dedim. Nişanlıyız, yarın öbür gün nikâh olacağız,bütün bu formaliteleri bir yana bırakalım. Nihayet biribirini seven insanlarız. Bu bile mes'ut etmeğe kâfi. Neden biribirimize bu kadar yabancıyız.

O bu telâşımı temelinden halletmek ister gibi yanıma sokuldu. Ellerini omuzlarıma koydu. İçinde bin bir rengin kaynaştığı nergis gözlerini gözlerime dikti.

Kalbim çarpıyordu.

Onu kendime bu kadar yakın ve bu kadar samimî görmemiştim.

Tatlı, yumşak, seven bir sesle dedi ki:

— Sevildiğini anlıyan insanlar onun zevkini israf etmezler Kâmıran. Mes'ut olmak için sevginin manevî lezzetini tatmak kâfidir. Bugün ve yarın, ben senin eşinim.. Bütün varlığımla seninim. Seni temin etmiye lüzum görmem ki, hayatıma senden başka bir erkek karışmasına imkân yoktur. Bugün mes'udum. İtiraf ederim ki, bugüne kadar ömrümün bu kadar mes'ut saatlerini yaşamadım. Fakat yarın ne olacağını bilmiyorum Kâmıran... Sen tehlikeli bir mahlûksun.. Ben kıskanç bir kızım. Duyduğum saadeti zehirlemekten korkuyorum. Kadınlar çok zayıf mahlûklardır. En kuvvetli silâhları gururlarıdır. Fakat onu da kendi sevgileri mahveder. Ben çok alıngan, çok mağrur bir kızım Kâmıran. Bana gururumun ıstırabını duyurma!

Gözleri yaşarıyordu.

Içim parçalanır gibi oldu.

Onu bu kadar meyus ve samimî görmemiştim. Gözlerinden her zaman neş'e taşan Hayalin ne için için kanayan bir ruhu varmış.

Boğazım düğümleniyor, gözlerim doluyordu:

— Hayal beni o kadar kalpsiz mi sanıyorsun, diye kekeledim. Başını omuzuma bıraktı.

Göğsünün yaralı bir kuş gibi çırpınışını hissettikçe gözlerim yaşarıyordu. Bu güzel başın ıstırap çektiğini görmeğe tahammül edemedim:

— Hayal, Hayal diye haykırdım. Dünyada hiçbir şey senin saadetini bozamaz. Bunu yalnız seni seven bir

(Arkası var)

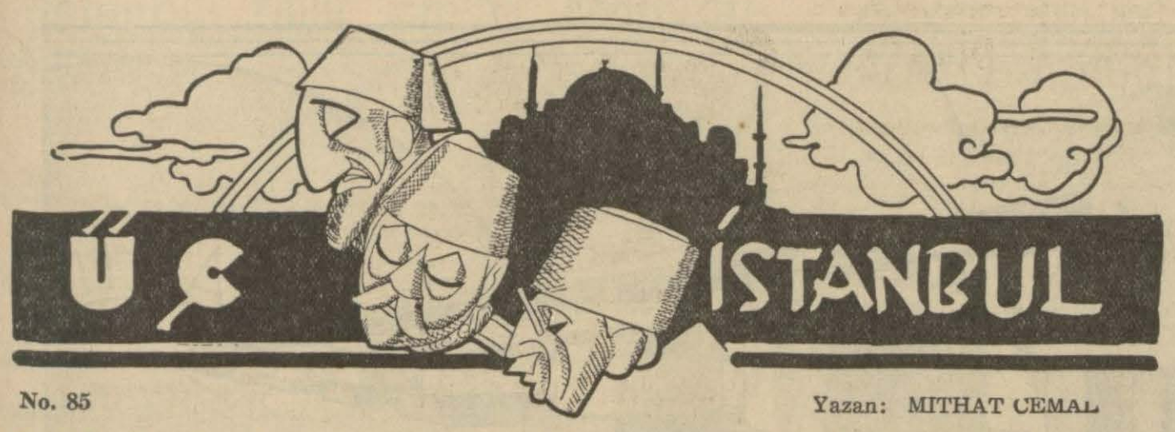

No. 85

Yazan: MITHAT CEMAL

Eski feslerini kesip terlik yapan Senih Efendi mi kızına Macidenin istediği düğünü yapacaktı ?

Kocasiyle baş başa kalınca bedbaht olduğunu görecekti.

Miralay, boyuna, Belkisin iyi avcı olduğunu Adnana söylüyordu. Birdenbire durdu. Zile basmadı; haykırdı:

— Kim var orda ?

Harem ağasından yatak odasında, çekmenin köşesinde duran resimleri istedi. Bunlar Belkisle Hüsrevin av kıyafetiyle çıkan fotoğraflarıdı.

Hüsrev gözlerile Belkisten izin alarak Adnana resimlerden birini hediye verdi.

Dersten dönerken, Adnan, Boğaziçi vapurunun alt salonuna indi. Belkisle beraber miş gibi tenha yer istiyordu. Resmi cebinden çıkardı. Buna baktıkça, yüzü o kadar tuhaf olacaktı ki bir mahzene, bir yer altına muhtaçtı. Bu resmi hem yırtmak istiyecek kadar bedbahttı, hem yırtamıyacak kadar!.. Mermer yalıda çok güzel görünüyor sandığı Belkis o dekorun dışarısında da güzeldi. Belkisin nasıl olduğuna merak eden anasına, Adnan bu resmi göstermiyecekti; Anası da beğenecek diye korkuyordu. Köprüye kadar baktığı resmi, vapurdan çıkarken, cebinden çektiği buruşuk bir zarfa koydu. Farkında olmadı: Bu zarf, Süheylâdan alıp mektubunu yırttığı zarftı.

Macide kocasına niçin kızıyordu

Macide, köşede, kendi kendine kızıyordu: Senih Efendi, kızını böyle mi evlendirmeliydi? Nikâh, düğün böyle mi olurdu? Nikâhta topu topu bir paşa vardı: Arap Avnullah!.. Halbuki Arap Avnullahın paşalığile meselâ defterhane nazırının paşalığı arasındaki fark Macidenin Cağaloğlundaki düğünde gördüğü elçi karısile Sürpuhinin gâvurlukları arasındaki fark gibiydi: Kokona ve madam farkı!.. Sonra nikâha Hidayet Beyefendi de gelmemişti. Gelmediği bir şey değil, nikâhta o yoktu diye bütün mahalle hâlâ seviniyordu.

Sonra düğün böyle mi olurdu? Askıda, yapma koncalar nekadar seyrekti! Sonra Senih Efendi bir sitilci bile tutmamıştı. Halbuki düğün, sitilci demekti. Sonra o mavi kalın bardaklar!.. Yeşil suyunda kahve kaşığından kalan siyah noktalarla o limonata!.. Üstelik gelin elbisesinin kuyruğu da üç arşın değildi!.. Bir de, Senih Efendi, yağlıkçı Reşide Hanımdan Melâhatin yanağına üç yapıştırma olsun kiralıyamaz mıydı?

Yapıştırma mı? Tamam! Senih Efendi Melâhatin yüzüne tül yerine tülbent koymuştu. Senih Efendi, istese kızının yüzüne, "Puvan Dangleter" takardı.

Düğünde, üveykızı Melâhatin yüzüne peştemal assalar Macide aldırmazdı.Fakat elinden kaçırdığı Süleymanın acısile ihtiyar kocasına kızmak için üveykızı Melâhate acıyordu. Ve kocasına kızmakta şehvet lezzeti buluyor, düşünüyordu:

Kendisine Çarşıkapısındaki Anastastan ferace almağı her gece yatakta vadeden, sonra her sabah pantalonunu giyerken vazgeçen Senih Efendi beraber yatmadığı kızı Melâhate ne alırdı? Ilâç şişelerini biriktirip eczacıya satan, eski feslerini kestirip kendisine terlik yapan Senih efendi mi kızına Macidenin beklediği düğünü yapacaktı? Haydi bunlar paraya tevakkuf eden şeylerdi... Fakat Melâhatin ut hocasını nikâha çağırmak ne demekti? Sağ elini çamurlu çocuğa dayıyarak sol elini tavana uzatan bu kör ut ustası merdivenden çıkarken düğün evi yangın yerine dönmüştü. Sonra cumbadaki çifte fesleğen saksısını, nikâh günü olsun, Senih Efendi kaldırmamalı mıydı? Macide Hidayetin konağındaki palmiyeleri gördükten sonra bu fesleğenlere nekadar gazdı! Senih Efendinin takkesi kadar adi olan bu fesleğenler!..

Halbuki Senih Efendi, bu fesleğenleri cumbadan kaldırmamak için Macideyle üç gece kavga etmekte haklıydı: Ince, san'atkâr Senih Efendi, bu cumbanın önünde kızı

Melâhate utta şarkılar çaldırmış;

Telif edebilsem feleği ah emelimle,
Dünyayı feda eyler idim kendi elimle.

Şarkısını, Melâhat Senihayı düşünerek, söylerken Senih Efendinin kaç defa gözleri dolmuştu. Kızının sesile dolan bu cumbayı iki tutam baharımdan Senih Efendi nasıl ayırırdı? Hem de Melâhatin evlendiği gün!..

Yalnız bütün muztariplerin başkalarındaki iztirabdan duyduğu acı saadetle Süleymanı elinden kaçıran Macide de kocasının son felâketine seviniyordu: Senih Efendi, düğün gecesinin sabahı yengenin kollarındaki sıcak buharla dolu bohçada kahverengi lekelerle uzun buruşuk paçavralar görmeğe hazırlanırken bembeyaz bezlere gözleri dolarak bakakalmıştı. Melâhat bir gecelik kocasını uyur bırakarak, sabah erkenden Sakallı Vasfinin karısı Senihaya kaçmıştı.

Macide, şimdi mahalleye kızıyordu: Melâhatin Saide teslim olmadığını mahalle Senih Efendi ile beraber öğrenmişti. Macide kuduruyordu: Ah bu fıkara mahalleleri!... Biribirlerinin saadetlerini, felâketlerini hep beraber duyarlardı.

Macide birdenbire sıçradı. O kadar dalmıştı ki sokak kapısını duymamıştı. Senih Efendi daireden gelmiş, karşısında duruyordu. Çok durgundu: Tabiî durgun olacaktı; kızının felâketine hâlâ alışamamıştı. Senih Efendi Macideye dikkatle baktıktan sonra: "Haberin var mı?" dedi.

— Hayır.

— Süleyman Beyin...

[Arkası var]

SPOR

Atatürk spor günü münasebetiyle büyük spor hareketleri hazırlanıyor !

Atatürk spor günü olarak kabul edilen 19 mayıs salı günü, şehrimizin muhtelif yerlerinde büyük spor tezahüratı yapılmasına karar verilmiştir. Spor gösteritlerinin programını tesbit için Istanbul bölgesi âzalarından Muhtar Uygur, Kemal Üçer ve Kadri Nuriden müteşekkil bir heyet seçilmiştir.

19 mayıs günü, sporcular namına âbideye bir çelenk konacaktır. Geçen sene puvanları müsavi olduğu için şampiyonu tayin edemiyen Fenerbahçe - Galatasaray B takımları arasında bu münasebetle Taksim stadında bir maç yapılacaktır. Oyunda sonra geçen yıllar zarfında şampiyonluk kazanan klüplere merasimleri madalye ve kupaları verilecektir.

Ayni gün ayrıca abide önünde başlayıp bitmek üzere 60 kilometroluk bir bisiklet müsabakası ve Bebek koyunda bütün denizci klüplerin iştirakile yelken ve kürek yarışları yapılacaktır.

Cim Londos, Dangolofla Atinada karşılaşacak

Amerikada serbest güreş dünya şampiyonluğu ünvanını kazanmağa muvaffak olan Yunanlı Cim Londos ile meşhur Bulgar güreşçilerinden Dangolof arasında eski bir rekabet vardır. Her fırsatta Londosun kendisile güreşmekten korktuğunu iddia eden Bulgar Dangolof, mayıs sonunda Yunanistana gelebileceğini bildirmiştir.

Londos tarafından güreş kabul edildiği için yakında bu iki zorlu rakip Atinada güreşeceklerdir. Yunanlılar bu maça çok ehemmiyet vermekte ve Londoslarından emin görünmektedirler.

Türk Hava Kurumu Büyük

PİYANGOSU

Şimdiye kadar binlerce kişiyi zengin etmiştir

2 ci keşide 11 - Haziran - 936 dadır.

Büyük ikramiye

30.000 Liradır

Ayrıca: 15.000, 12.000, 10.000 liralık ikramiyelerle (20.000) liralık bir mükâfat vardır...

FAYDALI BİLGİLER

Bugünkü Program

Istanbul

17: Üniverstieden nakil, inkılâp dersi. Kemal Tengirşenk tarafından; 18: Muhtelif plâklar; 19: Haberler; 19,15: Plâk neşriyatı veya retransmisyon; 20: Halk musikisi plâk); 20,30: Stüdyo caz orkestrası; 21: Saray sinemasından nakil. İstanbul konservauvarı konseri.

Saat 22 den sonra Anadolu Ajansmm gazetelere mahsus havadis servisi verilecektir.

BUKREŞ

18: Operet plâkları; 19,15: Konferans - sonra Paael'in idaresinde konser; 21,30: Piyano solo; 22,05: Şarkı; 22,30: Haberler; 22,45: Salon orkestrası; 24: Orkestra nakli.

MOSKOVA

19,15: Klâsik Sovyet eserlerinden konser; 21,15: Dinleyiciler tarafmdan seçilen eserler: 22: Yabancı dillerle neşriyat.

VARŞOVA

18,20: Kuartet musikisi; 18,50: Muhtelif; 21: Plâk; 22: Şopen konseri; 22,55: F'itelberg'in idaresinde konser (senfoni); 24,05: Plâk.

VIYANA

18: Yeni Avusturya musikisi; 18,50: Muhtelif; 20,50: "Ssongor und Tünde" adlı musikili hikâye: 23: Haberler; 2,0: Hafif musiki; 24,45: Şubert eserleri.

BUDAPEŞTE

19,25: List'in eserlerinden piyano; 20,30 Operadan nakil; 23,50: Çingene musikisi; 24,30: Cazbant (şarkılı).

Seçme program

Prag, saat 2105: Çek filârmonisi.

Varşova, saat 22: Şopen musikisi; 22.55 Senfo..i (Fitelberg'in idaresinde).

Budapeşte, saat 19.25: Piyano (List); 20.30: Operadan nakil.

Moskova, saat 19.15: Klâsik Sovyet kompozisyonları.

Hamburg, saat 21.45: Sopran ve tenor seslerle operet düetleri.

Kısa Dalgalar

Berlin

Çalışma saatleri: Saat 10.45 — 14.20 : 1 74 m. ve 31, 45 m. Saat 15.00 — 18.35: 31,38 m. Saat 19 — 23.35: 25, 49 m. ve 49 8: m.

Londra

Çalışma saatleri: 10 — 12,20 : 25,53 m ve 31, 55 m. Saat 13 — 15.45 : 16, 86 m ve 19, 82 m. Saat 16 — 18 : Gösterilen postalardan ikisi. 19,82 m. 25, 29 m. ve 31, 55 m.

Saat 19,15 — 23,30 : Gösterilen 2 veya 3 posta. 19, 6t m. 25, 53 m., 31, 55 ve 49. 10 m.

Sinemalar, Tiyatrolar

* TEPEBAŞI ANFİ TİYATROSU : Saat 20,30 da (Aynaroz Kadısı). Her yer 50 kuruş.
* FRANSIZ TİYATROSU ; Saat 21 de Pr. Zati Sungur. Manyatizma, Spiritizma, Fakirizm ve İpnotizma numaraları.
* TAN: (Küçük Anne).
* TÜRK : (Aşk Bandosu).
* YILDIZ : (Sevmek Yaşamaktır) ve (Malek Bira Kralı).
* ALKAZAR : (Cesur Süvari) ve (Sürüsine Bereket).
* SÜMER : (Esranrengiz Tayyare).
* İPEK : (Herşey Senin İçin) ve (Sarışın Karmen).
* ELHAMRA : (Öldürdüğüm Adam) ve (Vakıtsız Baba)
* SARAY : (Zevk Gecesi).
* Şık : (Sana Tapıyorum) ve (Karımı Ben Öldürdüm).
* MELEK : (Renkli Peçe) ve (Yaralı Kuş),

MİLLÎ : (Mayerling), (Kalifornia) Haydutları) ve (Kukaraça).

* ÜSKÜDAR HALE: (Küçük Albay).
* KONSERVATUAR ORKESTRASI : Şef: Seyfeddin Asal, SON KONSER 13 Mayıs 1936 çarşamba saat 21 de Saray Sinemasında.

Davetler, Toplantılar

KADIN HEKİMLERİ AYLIK TOPLANTISI

Türk Ginekoloji Kurumu bu aym toplantısmı operatörlerin de iştirakile bir cerrahi celsesi halinde 13-5-1936 çarşamba günü saat 18,30 da Beyoğlu Türk Tıb Cemiyeti konferans salonunda yapacaktır. İçtima serbesttir. İstiyen her meslekdaş gelebilir.

Konuşulacaklar: 1.— Apandisit ârazı veren halib taşı vakası Ahmed Asım; 2.— Ginekolojik hastalıklarda apandisit beraberliği, Ali Esat; 3.— Kadın hastalıklarile apandisit arasmdaki münasebet, Kenan Tevfik; 4.— Ginekoloji ameliyelerinde apandis kaldırılmalmıdır? M. Kemal; 5.— Post partumda apandisitler, Tevfik Remzi; 6.— Torsiyone olmuş mebiz kistile apandis torsiyonu, Tevfik Remzi; 7.— Entra ligamanter miyom neticesi âverin mobilizasyon, Liepmann; 8.— Rahim çatlaması tedavisinde teknik noktalar, Liepmann; 9.— Pyelite gravidique, Ali Esat; 10.— Sağ yumurtalık kanaması, Ali Esat.

FATİH ASKERLİK ŞUBESİNDEN :

Deniz sınıfma mensup Yüksek ehliyetnameli kısa hizmetliler hazırlık kıtasına hemen sevk edileceklerinden ehliyetname ve nüfus cüzdanlarile 2 gün zarfında Şubeye müracaatları ilân olunur.

Çabuk Sıhhî Yardım Teşkilâtı

Bu numaradan imdat otomobili istenir	44998

Itfaiye Telefonları

İstanbul İtfaiyesi	24222
Kadıköy itfaiyesi	60020
Yeşilköy, Bakırköy, Büyükdere, Üsküdar itfaiyesi	60625
Beyoğlu itfaiyesi	44640

Büyükada, Heybeli, Burgaz, Kmalı mmtakaları için telefon santralmdaki memura yangm demek kâfidir.

Müphem Hikâyelerden

RAHATSIZ ADAM

Fikret ADİL

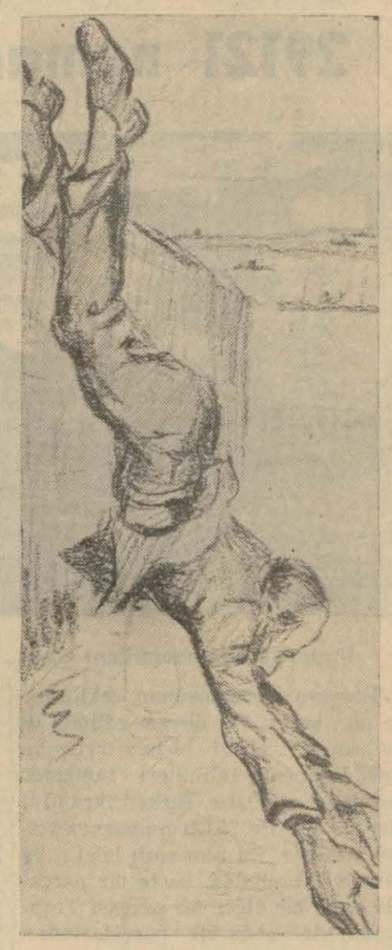

Annelerini pek küçükken kaybetmiş, hassasiyetleri doktorların marazî dedikleri derecelere yaklaşmış olan kimselerde güzellik telâkkisi gariptir. Bu gibi kimselerin sevdikleri kadınlar, şekilleri hayallerinde "flu,, olarak kalmış olan annelerine benzerler.

Esasen insan güzel kadın telâkkisini ilk gördüğü kadından, yani anneden alır. Bir çocuğa güzellikten bahsedilse hiç tereddüt etmeden annesi hatırına gelir.

Zaman hatıraları müphemleştirir. Hakikat yerini müpheme bırakır, ve aslında çirkin bile olmak ihtimali bulunan anne, çocuğun nazarında bir "ideal,, olur.

Bilhassa, eğer bu küçük yaşta kaybedilen anne, verem gibi, güzelleştiren bir hastalıktan ölmüşse, son hümmanm gözlere verdiği parlaklık, haleler, sonunu bilen annenin, doktorun "artık yeter, hastalık saridir,, diyen bakışları altında evlâdını son kucaklayışmın insanda ölene kadar bıraktığı tesirle birleşir ve anne tayıflaşır, güzelik ölçüsü olur.

Acaba annenin evlâda olan muhabbetinde şehvet de yok mudur? Güzellik yalnız alışgınlık mıdır? Çirkin bir kadınla niçin yaşarız? Bu, tahammül müdür, başka sebepler mi var? Yoksa tahammül ve bu sebepler mi güzeldir?

Harp sinirlerimizi gerdi. Bir kelime ile sürat asrına girdik. Insanlar, bütün hayatlarını bir ana inhisar ettirmek, bütün hayatlarında duymaları mukadder olan hislerin yalnız iyilerini, zamanm haddi asgarisi olan "an" da namütenahi defalar hamam mariden taktir edilmiş bir eksir gibi tatmak, sonra ademe akıp gitmek istiyorlar.

Harp sinirlerimizi gerdi.

Zekâmızın alıcı levhası, artık, şurumuzun gönderdiği mevcelerle aksülâmel yapmıyor, ancak vücudumuzda "menbasız ve mansapsız bir nehir gibi,, sayısız kolları dolaşan sinirlerimizin tiklerini alıyor. Bu tiklerin, tahteşuurdaki merkezi, aşk ihtinaki merkezidir.

Eskiler, aşkı ahlâtı erbaadan sayarlardı: dem, safra, balgam, aşk. Bu ilk üçünün devaları bulunmuş, yalnız aşkın bulunamamıştır.

Zümrüdü anka kuşu kendi kendinin babası ve evlâdıdır. Her üç asırda bir kendini öldürür, ve son nefesinden kendini doğurur. Aşk da böyledir. Kendini öldürdüğü dakikada yerini bir doğan aşka bırakır. Bu derdin şifası ve mikrobu aynidir. Iyileşmez. Ve bu daimîlik, sürat asrı olan devrimizde ihtinak haline gelmiştir.

*

Her gün nekadar güzel kadın görürsem, o kadar defa âşık olurum. Birini sevdiğim zaman, tuhaf şeyler duyarım. Bu bir anlık sevgilimi takip ederim. O kadar tabiî hareket ederim ki o, farkında bile olmaz. Zaten sevdiğim kadınların büyük bir ekseriyeti beni tanımazlar bile. Birdenbire çok kuvvetli bir adam, bir dev olmak ister, hareket eden otomobilleri, tramvayları bir elimle durdurmak, zarif bir reveransla sevgilime yol açmak, istihfafkâr, himaye edici bir tebessümle:

— Buyrunuz, geçiniz,

Demek isterim. Yahut bir sıçrayışta, on metrelik caddeyi geçmek, onun bir bakışının hayretini kazanmak en şiddetli arzum olur.

Yahut, düşünürüm: Şimdi iki kişi sevgilime takılsa, ben de hemen gidip enselerinden yakalıyarak onları kafa kafaya vursam, kadın bana teşekkür edip ellerime sarılsa, beni çaya, evine davet etse, ben de:

— Vazifemi yaptım, teşekkür ederim,

diye reddetsem.

Bence aşk budur.

Çok rica ederim beni tekzibe kalkışmayınız. Ben görüyor ve biliyorum. Ekseriyet göremiyor diye, birçok hakikatlerin, hislerin vücudunu inkâr mı edeceğiz? Bana inanmak istemiyorsunuz. Fakat görüyorum ki beni gülerek dinliyenlerin gözlerinde, arasıra, bir hatıranın, bir ıstırabın şimşeği çakıyor, o zaman:

— Söylesene, itiraf etsene, zehrini kussana!

Diye haykırıyorum. Fakat "kriz geldi,, zanniyle beni kapatıyorlar.

Bütün hiddetim, ıstırabım insanların, içlerinden geçirdikleri her şeyi saklamalarından geliyor. Birçok ihtirasların esiri oldukları halde, bir türlü onları tatmine cesaret edemiyorlar. Halbuki ben, bilmediğim, kimsenin bilmediği bir kuvvetin elin deyim. Ipimi çekince harekete geçiyorum. Mukavemet edebilir miyim? Siz edebilir misiniz?

Meselâ bakınız, beni niçin bugün de kapattılar, bilmiyor musunuz? Intihar için kendimi denize attım zannettiler. Halbuki maksadım, büsbütün başkaydı. Küçükken, bir gün annemle deniz kıyısında oynuyordum. Ayağım kaymış denize düşmüştüm. Annem çığlık, çığlık bağırmağa başlamış, etraftan koşuşup benikurtarmıştılar. Annem üstümün başmm ıslak olmasına ehemmiyet vermiyerek beni göğsüne basmış, öpmüş.. öpmüştü.. Onun kor gibi dudaklarını ıslak yüzümde garip bir ürperme ile hissetmiştim. Onu hatırladıkça, daima ayni şeyi duyarım. Demin, iskelede, tıpkı anneme benzer bir kadın gördüm ve yüzümde onun dudaklarını hissetmek için içimden şiddetli bir arzu yükseldi. Sonra, ipimi çektiler, ben de kaldırıp kendimi denize attım...

Fikret ADİL

Müracaat Yerleri

Deniz yolları acentesi Telefon	42362
Akay (Kadıköy iskelesi)	43732
Şark Demiryolları Sirkeci	23079
Devlet Demiryolları Haydarpaşa	42145

Hastane Telefonları

Cerrahpaşa hastanesi	21693
Gureba hastanesi Yenibahçe	23017
Haseki kadınlar hastanesi	24553
Zeynep Kâmil hastanesi Üsküdar	60179
Kuduz hastanesi Çapa	22142
Beyoğlu Zükûr hastanesi	43341
Gülhane hastanesi Gülhane	20510
Haydarpaşa Nümune hastanesi	60107
Etfal hastanesi Şişli	42426
Bakırköy Akıl hastanesi	16.60

BULMACAMIZ

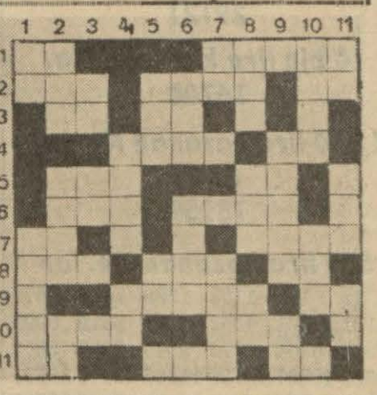

SOLDAN SAGA VE YUKARDAN AŞAĞI :

1 — Yama (2). Kolu sakat (5).

2 — Dem (3). Edebin cemi (4). Nota (2).

3 — Istifham (2). b (2).

4 — Alah çektirmesin (4). Beyaz (2).

5 — Isyankâr (3). Beygir (2)

6 — Kocasız kalmış kadın (3). Şans (4).

7 — Sonuna bir (n) gelirse çınlar (2). Bir adet (4).

8 — Bark (3). Iyi (3). Kırmızı (2).

9 — Eski bir Türk hükümdarı (5)

10 — Abus (4). Sıvamak (3). Aile (2).

11 — Rabıt edatı (2). Bal yapan (3). Nota (2).

DÜNKÜ BULMACAMIZIN HALLİ:

1 — Negüs (5). Izin (4).

2 — En (2). Ree (3). Olur (4).

3 — Kestane (6).

4 — Üremi (5). La (2). Ok (2).

5 — Sesil Sorel (10)

6 — Et (2). Se (2) Ok (2).

7 — Ala (3). Ki (2).

8 — Zonaro (6). Ekin (4).

9 — Ile (3). Ek (2). Katı (4).

10 — Nu (2). Ol (2). Gitar (5).

11 — Rak (3). Sınır (5).

Piyango tamamlandı

25 bin liralık ikramiye 29121 numaraya çıktı

İkramiye kazananlardan: Sami. Necdet, Mehmet, Yekta

Tayyare piyangosunun çekilmesine dün sabah ta devam edilmiş ve bu suretle yirmi birinci tertip birinci keşidenin talihlileri tamamen meydana çıkmıştır. Birinci ikramiye olan 25 bin lira 29121 numaraya isabet etmiştir. Bu numaralı biletin üç parçası İstanbulda, beşte bir parçasile onda bir diğer bir parçası Trabzonda, yine onda bir parçalarından bir başkası Babaeskide satılmıştır. İstanbulda satılan parçalardan biri Kalpakçılar başında 52 numarada tuhafiyeci Samide, diğeri Nişantaşın da Behice adında bir bayanın elinde bulunmaktadır. 29121 numaralı biletin üçüncü bir parçası Beykozda gaz şirketinde Zeki isminde bir memurla Zerzevatçı Osman ismindeki arkadaşındadır. Bu keşidenin büyük ikramiyeyi kazanan talihlilerinden ikisi de Trabzon Ticaret odası memurlarından Halitle refikası Zâkiredir. Biletleri beşte bir olduğu için beş bin lira alacaklardır.

15 bin lira kazanan biletin bir parçası Kadıköylü bir muallimde, diğer bir parçası da Bebekte oturan ve adresini bayiden gizleyen bir bayanda bulunmaktadır. On beş bin lira kazanan biletin parçalarından biri Kastamonuda Devrekâni nahiyesi başmuallimi Saimde bulunmaktadır. Bu biletin diğer parçaları İzmirde Değirmendağında Süleyman isminde bir köylüye ve Gaziantep Osmanlı Bankasının ikinci direktörü Kayahana satılmıştır. On iki bin lira kazanan biletin talihli sahiplerinden biri Tophanede Karabaş mahallesinde yedi numarada aşçı Yusuf, diğeri de Büyükadada Manuel isminde bir tellâldır. Bahçekapıda kâğıtçı Musa, bu numaranın onda bir biletlerinden birine sahip bulunmaktadır.

Dünkü keşidede kazanan numaralar şunlardır:

25,000 lira kazanan No.
29121

10 bin lira kazanan No.
16708

1,000 lira kazanan No. lar
6784
18959

500 lira kazanan No. lar

12 124 1153 1299 1319 3670
4101 4301 4552 5303 5319 5991
6063 6861 7776 9349 9367 9862
10692 10807 11123 11268 11445 11591
12077 12772 12890 13278 13667 13799
13822 14571 15555 16149 16977 17574
18145 18441 18995 19331 19350 20557
20923 21415 21806 22259 22388 23889
24340 25829 26534 26610 27954 28112
28675 28858 29127 29860

150 lira kazanan No. lar

112 607 3028 5314 5593 5646
5870 6322 8902 9957 11165 12600
13510 13678 14174 15426 17199 18267
18922 19142 19983 20013 21544 22089
23578 24222 24696 25531 26105 26693
27979 29286 29304 29900

100 lira kazanan No. lar

114 717 1040 1279 1708 1728
3256 4093 5770 5776 6403 6569
7717 7882 8640 9060 10533 10725
10803 10827 10931 11284 11942 12062
12801 12998 13829 14461 14611 14750
14791 16315 16813 16835 17556 17566
18113 19697 20023 21170 21241 22978
23445 23794 23925 24429 24554 25072
26594 26947 27506 28337 28777 29019
29081 29299 29559 29715

50 lira kazanan No. lar

125 199 287 367 658 712
1220 1296 1558 1766 1852 2115
2325 2389 2415 2538 2880 2912
2970 3088 3232 3473 3855 3866
4294 4497 4540 4550 4560 4678
4695 4752 4836 4943 5017 5343
5365 5382 5454 5457 5617 5686
5197 5992 6009 6208 6266 6310
6386 6901 7084 7216 7267 7369
7416 7512 7772 8071 8209 8235
8310 8311 8498 8505 8538 8598
8749 8886 8946 9194 9324 9390
9450 9491 9505 9539 9622 10060
10383 10454 10887 10924 10927 10981
11049 11064 11083 11158 11372 11403
11759 11838 11897 11908 12118 12128
12136 12145 12411 12528 12649 12710
12720 12838 12861 12940 12971 13212
13247 13285 13302 13304 13375 13398
13481 13615 13660 13761 13858 13880
14172 14482 14616 14808 14884 14904
15112 15387 15459 15873 15901 15966
15972 16267 16626 16929 17056 17204
17253 17296 17463 17647 17871 17921
17941 17949 18085 18155 18203 18427
18451 18839 19062 19086 19189 19243
19327 19473 19483 19715 19955 20171
20178 20400 20526 20535 20658 20738
20771 20798 20864 21079 21091 21114
21133 21178 21285 21306 21316 21335
21389 21470 21536 21615 21651 21823
21940 22004 22268 22546 22595 22910
23047 23380 23382 23400 23630 24230
24380 24633 24645 24799 24977 25244
25281 25306 25442 25571 25640 25839
26021 26110 26247 26316 26319 26339
26402 26407 26543 26588 26827 27110
27182 27416 27827 27842 28015 28376
28573 28677 29013 29024 29077 29130
29573 29615 29659 29663 29802 29813
29865 29870 29986 29990

30 lira kazanan No. lar

51 386 419 469 488 515
545 578 583 843 895 1479
1529 1604 1703 1735 1751 1972
2002 2009 2050 2277 2292 2296
2423 2543 2499 2976 3027 3129
3182 3262 3373 3450 3545 3549
3551 3554 3635 3703 5787 5954
5957 6028 6031 6046 6177 6224
6306 6399 6586 6602 6670 6803
6980 7282 7296 7646 7688 7713
7834 7951 7963 8074 8216 8395
8497 8573 8683 8731 8853 8885
8959 9219 9242 9301 9381 9494
9788 9946 10142 10293 10310 10378
10774 10849 10972 11146 11397 11846
11857 11906 11943 11985 12357 12371

Bunlardan başka, sonları 17 ve 21 rakamları ile nihayetlenen bütün numaralar 20 şer lira amorti alacaklardır.

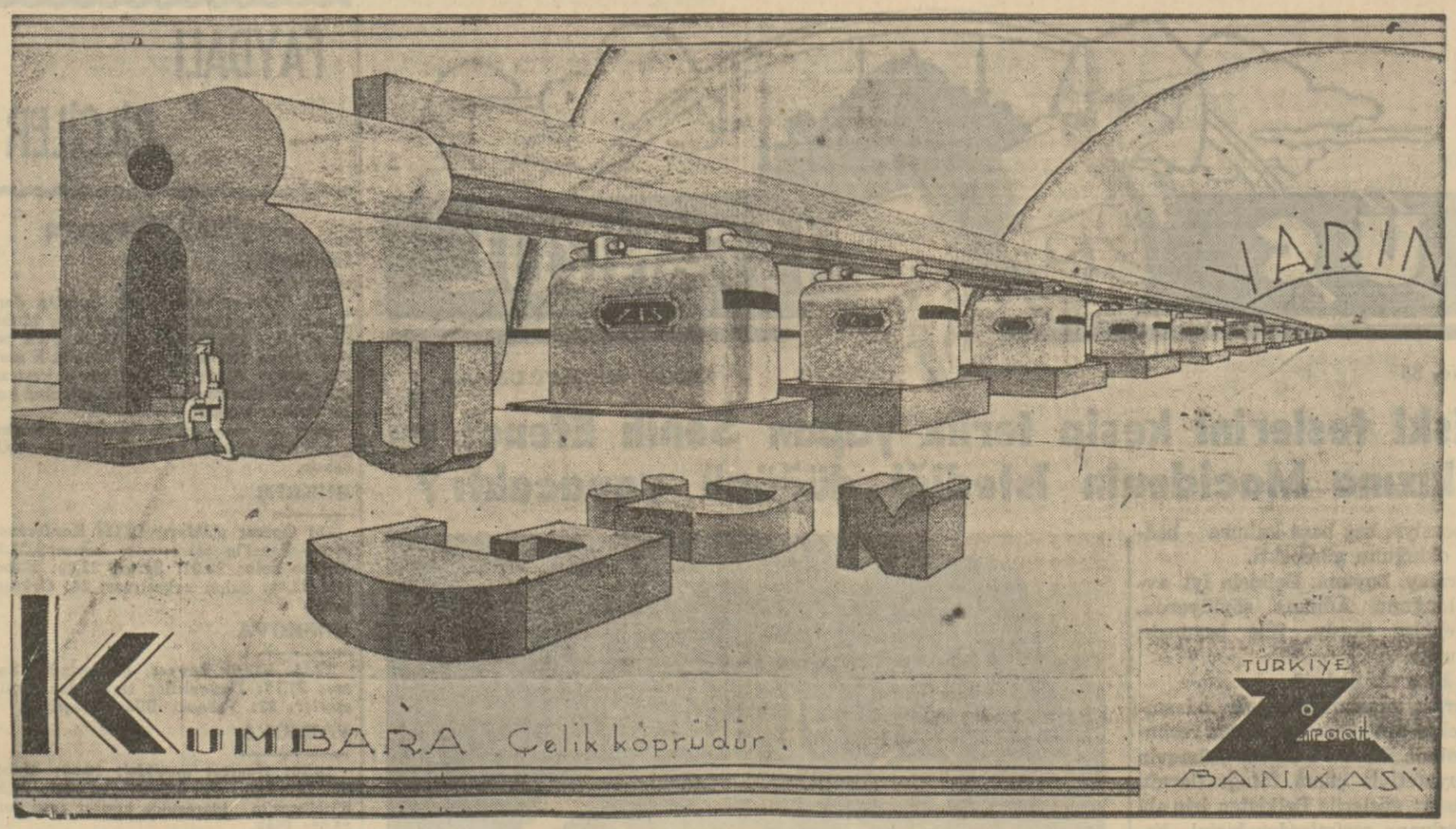

DOKTOR
Kemal N. Emre
CİLT VE ZÜHREVİ
HASTALIKLAR MÜTEHASSISI
Adres: Beyoğlu Istiklâl caddesi Rumeli Han No. 16
Hergün öğleden sonra hastalarını kabul eder.
Telefon: 40153

KADIN CAZİBESİ !...

Memleketimizin şık ve kibar bayanlarının memnuniyet ve rağbetini kazanan Venüs Ruju, kremi, pudrası, cilâsı, allığı, sürmesini kullananların letafet ve cazibesine hayran olmamak mümkün değildir. Emniyet ve itimada şayan Venüs müstahzaratı :

Beyoğlunda tanınmış ve maruf Karlman, N. Tarika, Şark Merkez ıtriyat ve tuhafiye mağazalarında satılır.

Deposu: Evliya zade Nureddin Eren, ecza alât ve ıtriyat ticarethanesi, Istanbul Bahçekapı.

Sayın Ustadımız Kâzım Emin Cander hakında Ayvalık gazetesinde gördüğümüz yazıyı alâka ile okuduk. Çok doğru ve pek güzel yazılmış idi. Hakikaten bu adam Giridin Türk yavrularına, kendi menfaatini hiç gözetmiyerek büyük hizmetler etmiştir.

Cümhuriyet Hükûmetimizin mümaileyh hakkında mükâfat tarzında adaletini dileriz.

Gülhane. Aşı. Müessisesi.
Müdürü Albay
F. MÖKAY

Çengelköyünde merhum bakkal İsmail Hakkı zevcesi Emineye

Istanbul Dördüncü İcra Memurluğundan : Boğaziçinde Çengelköyde Havuzbaşı sokak eski 195 mükerrer yeni 23-1, 23-2 numaralı gayrimenkülün bedeli vefa fazlasına şamil olmak üzere tarafınızdan haciz vaze dilmiş ve bu kerre ipotek alacaklısı Ittihadı Millî sigorta şirketi tarafından beş bin lira alacak için paraya çevrilmesi talep edilmiş olmakla 2004 numaralı icra ve iflâs kanununun 128 inci maddesine tevfikan mü kellefiyet listesi gönderilmiş isede ikametgâhınızın meçhul kalmasına binaen ilânen tebliğat ifasına karar verilmiştir. 2004 numaralı icra ve iflâs kanununun 128 inci maddesine tevfikan tebliğ makamına kaim olmak üzere ilân olunur. (22936)

Istanbul Gayrimübadi ler Komisyonundan

D. No.	Semti ve mahallesi	Sokağı	Emlâk No.	Cinsi ve His.	Hisseye göre Muhammen K.	
610	Büyük Yalı	E. Lazoğlu ve Kostantin Y. Türk oğlu ve Mehmedcik	E. 9 Y.11 Ada 25 Parsel 5	36 metre kuyulu arsanın 542592 His. 663552	220	Açık arttırma
1131	Burgazada	Hacı Balaş aralığı	13-15	Ahşap hanenin 17,50/50 His.	88	„
1152	Büyükada Yalı	Topuz	E. 3 Mü. Ada 42 Parsel 9	32 metre arsanın 3/8 His.	30	„
1262	Heybeliada Yalı	Mektep	5	Ahşap hane	100	„
1308	Büyükada Cami	Güzeller	E.10 Y. 12	Ahşap hane ve barakanın 432/640 His.	320	„
1311	Büyükada Maden	E. Aya Nikola Y. Yılmaz Türk	E. 44 Y. 68 Ada 71 Parsel 2	3047 metre arsa	1830	Kapalı zarf
2708	Büyükada Karanfil	E. Fişekhane Y. Çarkıfelek	7 Mü.	4456 metre arsa	1114	„
3160	Beyoğlu Hüseyinağa	Istiklâl Cad.	E.141-143 Y.163-165-165/1- 165/2	Ustünde odaları olan üç dükkânın 11/24 His.	12430	„
3772	Büyükada Maden	Aya Nikola	E. 44 Mü.	1473 metre arsa	589	Açık arttırma
4288	Beyoğlu Kamerhatun	Şebek	E. 4 Mü.	244,50 metre arsa	1470	Kapalı zarf
5281	Yeniköy	Köybaşı	E.209-211-213 Y.213-215-217-219-221	Kâgir üç dükkân ve bir hane ve arsanın 5/6 His.	1685	„
8081	Koca Mustafapaşa Arabacı Bayazıt	E. Tekke Y. Seyfullah Ef.	E. 1-6 Y. 1 - 1/1-16 - 16/1	Kâgir ahır ve odalarm ve kuyusu olan 8291 metre bostanın 3/30 His.	450	Açık arttırma
8106	Beyoğlu Yenişehir	Kaya	E.147 Y.165 mahallen 159	Bağçeli ahşap hanenin 1/2 His.	300	„
8180	Beyoğlu Kamerhatun	Kordelya	E.33 Y. 27	55 metre arsa	390	„

Yukarda evsafı yazılı gayrimenkuller on gün müddetle satışa çıkarılmıştır. İhaleleri 29-5-936 tarihine tesadüf eden Cuma günü saat on dörttedir. Satış münhasıran gayrimübadil bonosiladır.

Juvantin Kanzuk
Saç Boyaları

Kumral ve siyah olarak sabit ve tabiî renk verir. Ter ve yıkanmakla çıkmaz. Yegâne zararsız ve tanınmış sıhhî saç boyasıdır.
INGILIZ KANZUK ECZANESI
Beyoğlu - Istanbul

Silko

ŞARK-ISPENÇIYARİ LABORATUARI

ROMATİZMA
LUMBAGO
SIYATİK

Sinirden ileri gelen ağrıları ve diğer soğuk algınlıkların - dan ileri gelen şiddetli ağrıları *TESKIN* ve izale eder.

Her eczanede arayınız.

Memur Aranıyor

Fotoğrafçılıkdan anlar ve her çeşit fotoğraf eşyalarını göstermek ve bunlara dair lâzımgelen her izahatı verebilecek ve daima seyahat edebilecek bir satış memuru aranıyor. Mektup ile acele Beyoğlu 236 numaralı posta kutusuna müracaat.

ÇELTİK HARMAN MAKİNASI

Mükemmel lokomobili ile satılıktır. İsteklilerin İnegöl'de makine mütehassısı Turana müracaatları.

Tafsilât: Galata P.K. 1255 Hormobin

İnhisarlar Umum Müdürlüğünden

2,500 tabaka 70 × 100 eb'adında Lüks kâğıt
25.000 „ „ „ Fantazi Kâğıt

Şartname ve nümuneleri mucibince yukarıda mıktar ve eb'adı yazılı kâğıtlar pazarlıkla satın alınacaktır. Vermek isteyenlerin 29 - V - 936 Cuma günü saat 14 de yüzde 7,5 güvenme paralariyle birlikte Kabataşda Levazım ve mübayaat Şubesindeki Alım Komisvonuna müracaatları. (2596)

Istanbul Millî Emlâk Müdürlüğünden:

	MUHAMMEN DEĞER Lira	Kuruş
Kurtuluş: Saatçı sokağı eski 38 yeni 40 sayılı ve 149 metre 39 desimetre murabbaı arsanın tamamı	149	39
Üsküdar : Selâmi Ali mahallesi Sarraf sokağı eski 24 yeni 39 sayılı 5616 metre ve 16 desimetre murabbaı arsanın 3/32 payı	131	63
Kurtuluş : Ayazma sokağı eski yeni 3 sayılı 34 metre 47 desimetre murabbaı arsanın tamamı	17	22
Kamerhatun: Mahallesi İrmak sokağı yeni 23 sayılı 71 metre 25 desimetre murabbaı arsanın tamamı	57	—
Kamerhatun: Yenişehir mahallesi Turşucu sokağı yeni 4 sayılı 71 metre ve 12 desimetre murabbaı arsanın 1/3 payı	14	40
Hasköy : Keremitçi mahallesi Yağhane sokağı yeni 13 sayılı 57 metre ve 46 desimetre murabbaı arsanın tamamı	28	73
Tarlabaşı: Hüseyin ağa mahallesi Gölbaşı sokağı eski 72 M. yeni bir sayılı 20 metre 76 desimetre murabbaı arsanın tamamı	31	14
Tarlabaşı : Hüseyin ağa Yenişehir caddesi eski 173 yeni 153 sayılı dükkânın tamamı	800	—
Kamerhatun: Yenişehir mahallesi Nalbant sokağı eski 30 yeni 34 sayılı 57 metre 46 desimetre murabbaı arsanın tamamı	28	73
Kamerhatun: Yenişehir mahallesi Kavak sokağı eski 8 yeni 12 sayı 58 metre 60 desimetre murabbaı arsanın tamamı	35	60
Tarlabaşı: Hüseyin ağa mahallesi Yenişehir caddesi eski 75-77 yeni 2 ilâ 8 sayılı 183 metre 87 desimetre murabbaı arsanın tamamı	367	66
Tarlabaşı: Hüseyin ağa Gölbaşı caddesi eski 15 yeni 72 sayılı 69 metre murabbaı arsanın tamamı	103	50
Kamerhatun: Yenişehir mahallesi İstifçi sokağı eski 7 yeni 15-17 sayılı 51 metre 71 desimetre murabbaı arsanın tamamı	25	85
Kamerhatun: Mangasar sokağı eski 5 yeni 7 sayılı 45 metre 96 desimetre murabbaı arsanın tamamı	91	92
Boyacıköy: Altıncı sokak yeni 19 sayılı 189 metre 61 desimetre murabbaı arsanın tamamı	114	—
Boyacıköy: Mektep sokağı yeni 13 sayılı 97 metre 96 desimetre murabbaı arsanın tamamı	49	—
Boyacıköy: Reşit paşa caddesi eski 1 mükerrer sayılı 221 metre ve 22 desimetre murabbaı arsanın tamamı	66	60
Boyacıköy: Reşit paşa Fıstıklı sokağı eski 1 M. yeni III sayılı 426 metre ve 35 desimetre murabbaı arsanın tamamı	86	58
Boyacıköy: Yeni mahalle sokağı eski I M. yeni 69 sayılı 276 metre ve 95 desimetre murabbaı arsanın tamamı.	69	25
Tarlabaşı: Hüseyin ağa Küçük Ziba Bülbülderesi eski 2, 4, 49, 51 yeni 2, 4, 30 sayılı arsanın tamamı.	172	50
Kurtuluş: Değirmen sokağı eski 16, 18 yeni 34, 36 sayılı 101 metre ve 12 desimetre murabbaı arsanın tamamı.	303	36
Eminönü : Zındankapı mahallesi Zından kapı caddesi eski 409 yeni 109 sayılı dükkânın 440/480 payı.	1833	34
Kurtuluş : Mahallesi Kuyumcu ve Şapata sokağı eski 16, 29, 31 yeni 18/21 sayılı 143 metre 65 desimetre murabbaı arsanın 17/240 payı.	6	10
Hasköy : Keremitçi mahallesi Karagöz sokağı eski 11, 13 yeni 11 sayılı evin 18/40 payı.	345	50
Boyacıköy: Reşitpaşa sokağı yeni 7 sayılı 172 metre 38 desimetre murabbaı arsanın tamamı	69	20
Kurtuluş: Mahallesi Yokuşbaşı sokağı eski 48,50 yeni 50,50/1 sayılı 99 metre ve 98 desimetre murabbaı arsanın tamamı.	49	54
Kamerhatun: Yeni Mavi sokağı eski 15 yeni 12 sayılı 36 metre ve 55 desimetre murabbaı arsanın tamamı	73	10
Kurtuluş: Kandilli sokağı eski 7 yeni 9 sayılı 120 metre 66 desimetre murabbaı arsanın tamamı	60	33
Kurtuluş: Yokuşbaşı sokağı eski 23 yeni 25 sayılı 210 metre ve 87 desimetre murabbaı arsanın tamamı	105	43
Kamerhatun: Yenişehir mahallesi Nar sokağı eski 8 yeni 12 sayılı 35 metre murabbaı arsanın tamamı	21	—
Kamerhatun: Yenişehir Suyolcu sokağı eski 14 yeni 22 sayılı 22 metre 98 desimetre murabbaı arsanın tamamı.	11	49
Üsküdar : Aşçı başı mahallesi Balcı yokuşu sokağı eski 49 yeni 65 sayılı arsanın tamamı.	45	—
Çengelköy: Maslak caddesi yeni 9 sayılı evin 1/4 payı.	175	—
Burgazada: Çarşı sokağı eski 29 yeni 33 sayılı kahvehanenin 2/5 payı.	240	—

Yukarıda yazılı mallar 9-6-936 salı günü saat 14 te kadar peşin para ve pazarlıkla satılacaktır. Satış bedeline İstikrazi Dahilî ve yüzde beş faizli Hazine tahvilleri de kabul olunur. İsteklilerin yüzde yedibuçuk pey akçelerile haftanın salı ve cuma günleri idaremizde müteşekkil Satış Komisyonuna müracaatları. (F) (2571)

İSTANBUL BELEDİYESİ İLANLARI

Hepsine 120 lira kıymet tahmin olunan ve hurda bir halde bulunan Yeşilköy-Halkalı Ziraat mektebi yolu üzerinde bulunan silindir satılmak üzere açık arttırmaya konulmuşdur. Şartnamesi Levazım Müdürlüğünde görülür. Artırmaya girmek isteyenler 9 liralık muvakkat teminat makbuz veya mektubile beraber 29 Mayıs 936 cuma günü saat 15 de Daimî Encümende bulunmalıdır. (İ) (2591)

Karacaahmet mezarlığının Nuh kuyusu Şehitlik Saraçlar, Duvar dibi, Tunuzbağı, İnadiye, Selimpaşa taşı, Bülbüldere, Selâmsiz ve Ağahamamı mevkilerinde bulunan ve fırtmadan yıkılan 2255 tane muhtelif boyda servi ağaçları satılmak üzere kapalı zarfla artırmaya konulmuştur. Bu ağaçların hepsine 12628 lira bedel tahmin olunmuştur. Şartnamesi Levazım Müdürlüğünde görülür. Artırma 14-5-936 Perşembe günü saat 16 da Daimî Encümende yapılacaktır. İstekliler 948 liralık muvakkat teminat makbuz veya mektubile teklif mektuplarını havi zarflarını yukarda yazılı günde saat 15 şe kadar Daimî Encümene vermelidir. (B.) (2265)

Akyazı Askerî kereste Fabrikası Müdürlüğünden:

1 — Akyazı Askerî Kereste Fabrikası 936 senei malisi içinde aşağıda yazılı yerlerden yapdıracağı tomruk ve kereste nakliyatını 14 Mayıs 936 tarihinden itibaren yirmi gün müddetle ve kapalı zarfla eksiltmeye koymuşdur.

2 — 4 Haziran 936 Perşembe gününde saat on dörtte Adapazarı Maliye Dairesinde ayrı ayrı ihalesi yapılacaktır.

3 — Kürt Kırığı ormanındaki maktalarından Tokurcun civarındaki Fabrika Şubesine yaptıracağı (6112) metre mikap tomruk ve kereste nakliyatının beher metre mikabına (330) kuruş ücret nakliye takdir edilmiş muvakkat teminatı (1512) lira 72 kuruştur.

4 — Tokurcun şubesinden kuzuluk köyü civarındaki Fabrika anbarlarına yapdıracağı (6112) metre mikap tomruk ve kereste nakliyatının beher metre mikabına (220) kuruş ücreti nakliye takdir edilmiş ve muvakkat teminatı (1008) lira 48 kuruştur.

5 — Kuzuluk köyü civarındaki Fabrika anbarlarından Adapazarı İstasyonuna yapdıracağı (5000) metre mikap tomruk ve kereste nakliyatının beher metre mikabına (225) kuruş ücret nakliye takdir edilmiş muvakkat teminatı (843) lira 75 kuruştur.

İstekliler yukarıda yazılı muvakkat teminatlarını Maliye veznelerine yatırıp alacakları makbuzlarını veya banka mektublarını ve bu işi başarabileceklerine dair Ticaret odalarından alınmış vesikalarını havi kapalı zarflarını ihale gününde saat on üçde Komisyona vermeleri ve şartnamesini görmek isteyenlerin Fabrika Müdüriyetile Adapazarı Yollama Memurluğuna müracaatları. (2390)

3365

Devlet Demiryolları ve Limanları işletme Umum Idaresi ilânları

Ankara Elektrik santralı için iki bobinciye ihtiyaç vardır. Taliplerin hüsnühal varakası, askerlik ve nüfus hüviyet cüzdanlarile Millet mektebi şahadetnamelerini ve son çalışdıkları yerlere ait bonservislerini alarak Ankarada Cer Dairesi Müdürlüğüne, İstanbulda Haydarpaşa İşletme Müfettişliğine müracaatları.

Haydarpaşada imtihan olanların gündelikleri, Ankaraya geldikleri zaman ikinci bir defa yapılacak imtihandan sonra takdir olunacaktır. (965) (2401)

3401

İlk eksiltmesi bozulmuş olan, muhammen bedelleri 57,500 lira bir muzaaf tesirli ve yirmi dokuz basit makas takımı 23 Haziran 936 Salı günü saat 15,30 da kapalı zarf usuliyle Ankarada İdare binasında satın alınacaktır. Bu işe girmek isteyenlerin 4,125 liralık muvakkat teminat ile kanunun tayin ettiği vesikaları ve tekliflerini aynı gün saat 14,30 a kadar Komisyon Reisliğine vermeleri lâzımdır.

Şartnameler 285 kuruş mukabilinde Ankara ve Haydarpaşa veznelerinde satılmaktadır. (2378)

3495

İsmi, muhammen bedelleri aşağıda yazılı malzeme 18-6-936 Perşembe günü hizalarında gösterilen saatlerde Ankarada İdare binasında ayrı ayrı ve kapalı zarf usulü ile satın alınacaktır. Bu işlere girmek isteyenlerin hızalarında gösterilen muvakkat teminatlar ile kanunun tayin ettiği vesikaları ve teklif mektublarını aynı gün lâstik malzeme için (saat 14 e); dinamo kayışları için (saat 14,30 a); kapalı ebonit kutular içinde (saat 15 e) kadar Komisyon Reisliğine vermeleri lâzımdır. Bu işlere aid şartname Haydarpaşada Tesellüm ve Sevk Müdürlüğünde, Ankarada Malzeme Dairesinde parasız dağıtılmaktadır. (2526)

İSMİ	Muhammen bedeli	Muvakkat teminat	Eksiltme saati
Muhtelifülcins lâstik malzeme.	22765 Lira	1707,38 Lira	15
Muhtelif eb'atta 4310 metre bezli kauçuktan mamûl vagon dinamosu kayışı.	13116 „	983,70 „	15,30
800aded kapaklı ebonit akkümülatör kutusu	4800 „	360 „	16

3496

Muhammen bedelli 3800 lira olan kontrol saatı yedekleri 18-6-936 perşembe günü saat 15,30 da kapalı zarf usulu ile Ankara'da İdare binasında satın alınacaktır.

Bu işe girmek isteyenlerin 285 liralık muvakkat teminat ile kanunun tayin ettiği vesikaları ve tekliflerini aynı gün saat 14,30 a kadar Komisyon Reisliğine vermeleri lâzımdır. Şartnameler Ankara'da Malzeme Müdürlüğünde, Haydarpaşada Tesellüm ve Sevk Müdürlüğünde isteyenlere parasız verilmektedir. (2527)

Adana Belediye Riyasetinden:

Aylık ücreti Yetmiş Beş Lira olan iki Fen Memurluğu münhaldir. İsteklilerin ellerindeki vesikalarile Belediyemize müracaatları ilân olunur. (2536)

"TAN" ın içtimaî yardım teşebbüsü

"Tan" a "Sigortalı Abone" kaydedilecek karilerimizi 1,000 liraya sigorta ettiriyoruz

Tan sigortasını Türkiyenin en büyük sigorta şirketi olan **(Anadolu)** temin etmektedir

(Tan) ın büyük içtimaî yardım teşebbüsünü teşkil eden (OKUYUCULARINI SİGORTA ETTİRMEK) fikrimiz, teşebbüsün ciddiyet ve ehemmiyetine uygun bir intizamla ADIM ADIM TATBİK EDİLMEKTEDİR.

İlk adım, gazetemize (SİGORTALI ABONE) yazılacak olan okuyucularımızın sigorta edilmesiyle atılmış bulunmaktadır.

İkinci adım (Sigortalı perakende satış) olacaktır. Bunun tatbikine yakında başlıyacağız.

(Sigortalı abone) nin esas şartları şunlardır:

Bir gazete beş kuruşa satıldığına göre senelik tutarı 5 × 360 = 18 lira etmektedir. Halbuki sigortalı aboneler, yıllık olarak 17 lira ve altı aylık olarak 9 lira tediye edecekler ve gazetenin tabii fiyatından başka bir ayrı kayıt ve külfetle mukayyet tutulmıyacaklardır.

Bu suretle abone olan kariimiz, otomatikman, yani yalnız abone olmak muamelesinin tekemmül etmesile aşağıda tafsilâtını yazdığımız kazalara karşı ve abonenin devamı müddetince tarafımızdan Sirkecide Postahane karşısında Kınacıyan Hanında kâin ANADOLU Sigorta Şirketine sigorta ettirilecektir.

"TAN" gazetesinin 1000 liralık sigorta abone kuponu

Tarih : 13/5/1936

Adı, baba adı soy adı	
Doğduğu yer ve yıl	
İşi ve gücü	
Adresi	
Bedenî bir sakatlığı var mıdır, var ise nedir?	
Nekadar zaman için abone olduğu	

Bu kupona dercedilecek yazılar gayet okunaklı yazılmış olmalıdır.

İstanbulda Tan gazetesi sigorta servisine.

Gazetenizin 23 Nisan 1936 nüshasında yazılı şartlar dairesinde kazaya karşı 1000 liralık sigortalı abone yazılmak istiyorum. Aboneman bedeli gönderilmiştir. Sigorta muamelesinin yapılmasını dilerim. İmza

Inhisarlar Istanbul Başmüdürlüğünden:

Hükmü Mayıs 936 sonunda bitecek olan içki satıcılığı tezkerelerinin yenilenme muamelesi Beyoğlu dahilindeki satıcılar için 936 Mayıs 15 ilâ 22 ve İstanbul ile diğer mıntakalardaki satıcılar için de aynı ayın 22 ilâ 30 tarihi arasında yapılacaktır. 936 Haziranının birinci gününe kadar tezkerelerini yenilemiyerek içki satanlar hakkında kanunî icabların tatbik edileceğini ve mıntıkaları dahilindeki satıcıların eski tezkereleri ve birer fotoğrafla zamanında müracaat ederek yeni tezkerelerini almaları ilân olunur. (2277)

3428

KARON Alman kitabhanesi
BEYOĞLU TÜNEL MEYDANI 523

HASAN ZEYTİN YAGI

Zeytinyağı istihsal eden memleketlerin bile dünyanın en mükemmel yağı olduğu kat'î olarak tasdik edilmiştir. Bu hususda en büyük mükâfat ile yüzlerce altın madalye ve zafer nişanları kazanmıştır. Kum, böbrek, mesane, Taş ve bütün idrar yolu rahatsızlıklarına bilhassa safra, sarılık ve karaciğer hastalıklarında şerbet gibi içilir. Bütün yemeklerinizde, tatlılarınızda, salatalarda hatta pılâva Hasan zeytinyağı kullanınız. Hasan deposu : İstanbul, Ankara, Beyoğlu.

Havalara güvenmeyiniz!

Anî hararet değişiklikleri sizi nezle ve grip tehlikesine maruz bırakabilir; fakat;

GRİPİN

Vücudünüzü bir kale gibi müdafaa eder. Gripin sade soğuk algınlığından mütevellid rahatsızlıkları değıl, baş, dış, sinir ve adele ağrılarını da geçirir

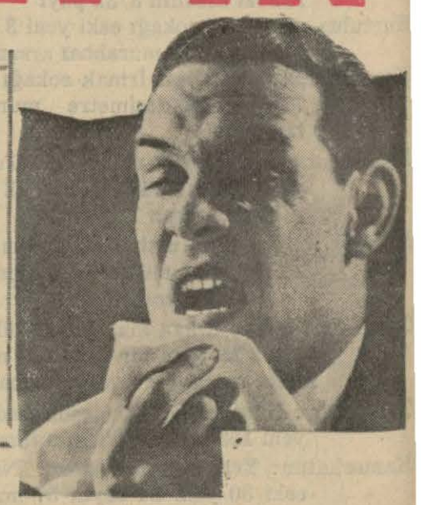

Daima Gripin!

ODEON

Yeni çıkan plâklar

VEDİA RİZA GİZ

No. 270078 - Uşak şarkı. Nar çiçeğine benzer
Hüzam şarkı. Sarı ipek saçlarını

H A M İ Y E T

No. 270079 - Yaramaz Ayşe
Bir incecik tüle benzer

G Ö N Ü L

No. 270080 - Tango. Pembe gül
Tango. Son püsel

Bir Bahar Sabahı Kadar Güzel!

Çünkü herşeyden evvel günde iki defa

RADYOLİN

Kullanarak dişlerinin sağlamlığını ve göz kamaştıran parlaklığını kazandı

RADYOLİN

Bütün diş ve diş etleri arızalarını giderdikten başka, ağız kokusunu izale eder, ağızdaki mikropları temizliyerek sıhhatin ve güzelliğin aynası olan ağzı bir konca gibi güzelleştirir.

İstanbul Balıkpazarı başında 2 numerolu

Malûl Cemal Gişesi

Bu defa da

25,000 Lirayı

Nişantaşında 30 No. da minimini yavru Bayan Behiceye vermiştir.

Muhterem müşterilerimin gişeme karşı gösterdikleri alâka ve rağbete arzı teşekkür eder ve kendilerine de yüksek taliler temenni eylerim.

Talili minimini yavru Bayan Behice

Hali tasfiyede bulunan

VAPURCULUK

Türk Anonim Şirketi

Tasfiye Heyetinden :

31 Mart 936 tarihli Hissedaran Heyeti Umumiye İçtimaında verilen karar mucibince tevzi edilecek olan temettü hisselerini almak üzere Sayın hissedarların müessis ve hisse senetlerile birlikde 12 Mayıs Salı gününden itibaren Sirkecide Liman hanında Şirket tasfiye memurlarına müracaatları ilân olunur.

3410

TİFOBİL

Dr. İHSAN SAMİ

Tifo ve paratifo hastalıklarına tutulmamak için ağızdan alınan tifo haplarıdır. Hiç rahatsızlık vermez: Herkes alabilir.Kutusu 55 kuruş.

3392

Şehrimizin tanınmış büyük kundura mağazası

N. A M İ R A L İ S

Sayın müşterilerine, ayakkabı aldıklarında sağlamlığı ve şıklığı teminatlı olan ve her hususta memnuniyetlerini temin eden

H U S U S Î C İ N S

Kundura almalarını tavsiyeyi kendisine vazife sayar.

İstiklâl Caddesi No. 367

3303

Fatih Icrasından : Birdeyinden dolayı tahtı hacze alınan zirdeki malların :

Adet	
1	Mavi Beyaz karyola.
1	Tahta dolap.
1	Yemek masası.
1	Sarıdemir kurneş.
1	Demir soba maa boru.

19 Mayıs 936 tarihinde salı günü saat 14 te Çarşıda Sandal bedestanında bilmüzayede paraya çevrileceğinden taliplerin mahallı mezkûda memurine müracaatları ilân olunur. (22923)

Uyuşturucu maddeler inhisarından

1934 ve daha evvelki seneler mahsulü Afyonu olup İdaremiz emanet deposuna teslim edenlere, merhun bulunduğu Bankaca vaktinde cins ve mikdarı bildirilmiş olan afyonların sahipleri, ihraç programımızı kabul ettiklerine dair 1 Haziran 1936 günü akşamına kadar taahhütnameleri imzalayup İdaremize tevdi etmedikleri takdirde ihracatımıza iştirâk hukukunu kaybedeceklerdir. Keyfiyet ilân olunur. (2589)

Istanbul Ikinci Iflâs Memurluğundan: Bir müflise aid olup Gümrükte bulunan 450 demet Oluklu Saç transit suretile satılacaktır. Isteyenlerin 18-5-936 pazartesi günü saat onda Adliyede Ikinci Iflâs dairesine müracaatları ilân olunur. (22943)

AGIZLIKLAR ÜZEERİNDE Dr. APOSTEL'in imzasına dikkat.

Dikkat - Ağızlıklar kutu içinde ve 6 taşla beraber satılır. Umumî deposu: Sultanhamam kebapçı karşısında Sahibinin sesi. Anadoludan arzu edenler İstanbul posta kutusu 180 adresine yazdıklarında sipariş posta ile tediyeli olarak derhal gönderilir.

Ankara: Ali Tümen, tütüncü Taş han - İzmir: Necip Sadık Balcılar 156 - Eskişehir: Şifa eczanesi - Bursa: Nureddin Neşet Uzunçarşı - Samsun: Saatçi Avni Peker - Aydın: Gramofoncu İspartalı Mehmed - Trabzon: Gramofoncu Hakkı kunduracılar - Malatya: İbrahim Işık Lion çikolatası - Denizli: Tatar zade Mustafa tuhafiyeci - Sıvas: Saatçi Şükrü - Elâziz: Gramofoncu Cevad Haydar - Mersin: Konya Pazarı Hüseyin Hüsnü - Adana: Hacı Halil Yağcami civarı - Nazilli: Hırdavatçı Nedim Yıldırım.

Sahibi: Mahmut SOYDAN — Umumî Neşriyatı idare eden: S. SALİM
Gazetecilik ve Matbaacılık T. A. Ş. — Basıldığı yer: TAN Matbaası