PAZAR
28
HAZİRAN
1936

TAN EVİ
Gazetecilik, Matbaacılık, Klişecilik
TELEFON : 24318, 24319, 24310.
TELGRAF : TAN, İSTANBUL
İKİNCİ YIL — No. 428.
5 KURUŞ

TAN

SİYASAL GÜNDELİK GAZETE

Hakimler ve müddeiumumiler arasında yapılan yeni tayinlerin listesi 3 üncüdedir

MONTRÖ MEKTUPLARI :

Lozan - Montrö

Boğazlar Konferansının toplandığı Montrönün umumî bir görünüşü

Montrö Palas, 23 Haziran

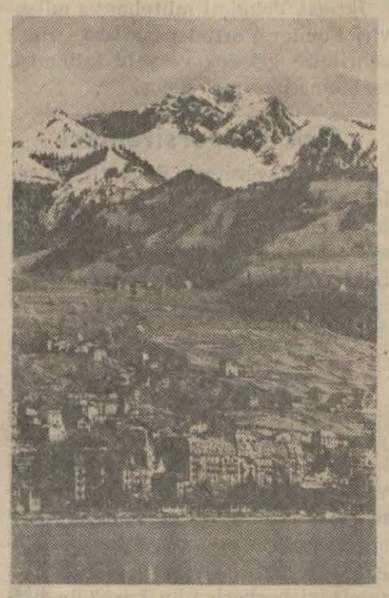

Karlı dağlar eteğine sığınan Montrö

Lozandan on üç sene sonra, Lozanın tâ yanı başında, yine Leman gölü kıyılarında, tarihi muahedenin mühim bir parçasını gözden geçiren büyük bir konferansın ilk günlerini yaşıyoruz. On üç sene evvelin siyasi şartları içinde yapılmış bir mukaveleyi bugünün değişik vaziyetlerine göre tadil etmek maksadını güden bu toplantıda, ilk göze çarpan, Türkiyenin beynelmilel sahada hangi noktadan kalkıp hangi noktaya varmış olduğunun tam ölçülebilmesidir. Lozanın aylarca süren çetin müzakere havasını yakından teneffüs etmiş olanlar, o konferansın hergün bir inkıta tehdidi gösteren sert atmosferinden bu konferansın umumi tasvip cereyanına gelebilmek için binnisbe az bir zamanda nasıl yüzlerce yıllık bir mesafe aşıldığını daha iyi kavrarlar.

Lozan konferansında, Türkiye, hakkını ancak zorla teslim eden devletlerle çevrili ve konferans masasında tek kalmış devletti. Boğazlar konferansındaki Türkiye, konferansın reisi tarafından dürüst hareketi örnek gibi gösterilen, sulhperverliği ve müşterek emniyete hizmeti İngiltere, Fransa gibi dost devletler tarafından takdir ile tasdik edilen ve Rusya, Yugoslavya, Yunanistan, Romanya gibi müttefikleri tarafından haklı isteği muvaffakıyet dileklerile takviye edilen bir devlettir. On üç sene evvel Lozanda yapayalnız kalan ve buna rağmen hakkını tanıtan ve kendisini saydıran, Türkiye, bugün, Montröde, kendisine büyük değer veren ve kuvvetine güvenen geniş bir dost ve müttefik devletler halkasile ihata edilmiştir. O kadar ki, Boğazlar konferansının ilk günü söz alan hatiplerin birçoğu Türkiyenin davasını kendi memleketlerinin emniyeti ve selâmeti davası olarak benimsediler ve Titüleskonun çok hararetli ve bütün dinliyenler üzerinde derin tesir yaratan hitabesinin [illegible] ki bütün müttefiklerimiz ve dostlarımız bize vefakârlıklarının en güzel örneklerini verdiler. Hiçbir konferans bir memleket için bu kadar büyük bir sempati tezahürüne sahne olmamıştır.

Hiçbir memleketin sulhperverliği ve dürüst politikası bütün devletlerin kendilerini en iyi temsil ettirdikleri mühim bir beynelmilel toplantıda bu derece umumi bir alkış toplamamıştır.

Bütün bu tezahür, doğru yolun ve herkese emniyet telkin etmenin, hattâ en zıt politika menfaatlerinin çarpıştığı sahalarda bile, herkesi etrafına toplıyacak sihirli kuvvetine en parlak delildir.

İşte Boğazlar konferansı bu hava içinde açıldı ve hiç süphe yok ki, bu hava içinde bitecektir.

Ali Naci KARACAN

Zecrî tedbirler

Konsey işi üzerinden atmağa bakıyor

Mesele ya asamblenin bu toplantısında yahut Eylûl ayında konuşulacak

Cenevre, 27 (Tan) — Milletler Cemiyeti Konseyi bugün toplantı yapmıyacaktır. Hafta tatili muhtelif devletler arasında 30 haziranda toplanacak olan asamblenin ruznamesini hazırlamak için yapılacak hu susî görüşmelere hasredilecektir.

Konseyin önümüzdeki toplantısı çarşamba günü olacaktır. Beneş'in yerine yeni başkanı seçecektir. Avusturalya delegesi Bruce'in seçileceği umumiyetle zannedilmektedir.

Necaşinin mektubu

Cenevre, 27 (Tan) — Necaşi Milletler Cemiyeti Konseyi azasına bir mektup göndererek Habeş tahtı üstündeki hükümranlık hukukunu teyit ve Garbî Habeşistanda bir Habeş hükûmetinin mevcudiyetini ilân etmiştir. Necaşi ayni zamanda milletlerin kendisine top, tüfenk veharp levazımı vermek suretiyle de yardım etmelerini istemektedir.

Imparator gazetecilere beyanatta bulunmuştur:

" — Size itimadım vardır. Ancak hakikat ve sulh mefkûresi ile mülhem bulunan yazılar neşredeceğinizi biliyorum. Doğru yolu takip eden bir adam, sonunda adaleti bulacağından emin olabilir.,,

Habeş delegasyonunun selâhiyettar bir rüknü şu kayıtları ihtiva eden bir beyanname okumuştur:

" Milletler Cemiyetinin, kuvvet önünde eğilmiyeceğini ümit ediyoruz. Garbî Habeşistan hükûmetimiz,

Fransız Başbakanı Blum

Fransız Dışbakanı Delbos

memleketimizin yegâne meşru hükûmetidir. Milletler Cemiyeti onu inkâr edemez ve mütaarrız tarafından kurulan ve memleketimizin ancak bir kısmını işgal eden ve otoritesi şüpheli bulunan bir hükûmet, meşru hükûmetimizin icraatını tenkis edemez."

[Arkası 6 mcıda]

Boğazlar Konferansında

İtalya Akdeniz devletlerile serbest bir pakt istiyor !

Teknik komite iki gün faaliyetini tatil edecek, salı günü tekrar çalışmaya başlıyacaktır

Bulgar Murahhası Nicolaeff

Yugoslav Murahhası Soubotich

İtalyan delegesi Bova Scoppa

— Meşhur karikatürist Kelen tarafmdan sureti mahsusada Tan için yapılmıştır —

Milyâno, 27 (A.A.) — Gazetta Del Popolo, zecrî tedbirlerin kaldırılması ile beraber İngilterenin Fransa, Türkiye, Yunanistan ve Yugoslavya ile yaptığı Akdeniz anlaşmalarının feshini talep etmektedir. İtalya, serbest bir Akdeniz istiyor ve Akdenizde serbestî ve müvazenenin İtalya aleyhine değişmesine müsaade edemez. Eğer yeni anlaşmalar yapılırsa, İtalya bunlara iştirak etmeyi istemektedir ve bu bilhassa Boğazlar hakkındaki mukavele için böyledir.

Konferans çalışmıyor

Montreux, 27 (A.A.) — Bugün ve yarın konferans çalışmıyacaktır. Pazartesi günü hususî bir celse aktedecek ve salı günü de teknik komite yeniden toplanacaktır.

Yunan gazetelerinin fikirleri

Atinada çıkan Proiya gazetesinden:

Mantrö konferansında bulunan bütün devletler şimdiye kadar birçok ihtirazî kayıtlar serdeden Romanya da dahil olduğu halde esas itibarile Türkiyenin istediğini tasvip etmişlerdir. Şimdi meselenin teferruatı konuşulmaktadır.

Yalnız Montröye gelmiyen İtalya

[Arkası 6 mcıda]

Ribentrop'un mühim nutku

Almanyanın Lokarnoyu niçin bozduğunu anlatıyor

" Fransız - Sovyet paktı Lokarno ile telif edilemez "

Münih, 27 (A.A.) — Büyük Elçi Von Ribentrop, Alman Ulusal Sosyalist Matbuat kongresinde Alman dış siyasası hakkında bir nutuk söylemiştir.

Hatip, evvelâ umumî harbin başına kadar olan dış siyasayı anlatmış, harp esnasındaki siyasanın idareden mhrum olduğunu söylemiş, bunun müthiş neticelerinden, lüzumsuz yere mütarekenin ve Versay muahedesinin imza edildiğinden bahsetmiş ve bundan sonra Adolf Hitlerin dış siyasasındaki liyakatini tasvir etmiştir.

Von Ribentrop, müstakil bir tecim ve ekonomi siyasası lüzumuna işarete ettikten sonra, Alman ırkının süel hâkimiyetinin tekrar teessüsünden bahsetmiştir.

Hatip, burada 30 kânunuevvel 1932 den evvelki durumu teşrih ederek demiştir ki:

"— Dişlerine kadar silâhlı bir Avrupa ortasında, Almanya tamamen müdafaasız bir halde bulunuyordu. İşte o zaman Führer süel sahada hukuk müsavatı taleplerini Avrupaya bildirdi. Almanya Avrupanın göbe-

[Arkası 6 mcıda]

RİBENTROP

Komplo davası

Temyiz kararı 13 cihetten nakzetti

Ankara, 27 (Tan) — Temyiz mahkemesi birinci ceza dairesi, komploya ait dosyanın tetkikini ikmal ve kararı 13 noktadan nakzetmiştir.

Temyiz mahkemesinin bu kararına Ankara ağır ceza mahkemesi ittiba ederse Ali Saip ve arkadaşlarının tevkif edilip edilmemesi ancak o zaman mevzuubahsolacaktır.

Bayan Gökçen dün tayyare ile Yeşilköye geldi

Eskişehir Tayyare mektebi birinci bölüğünden olup spor tayyarecileğini ikmal etmiş ve askerî tayyarecilikte çalışmak üzere Eskişehir Tayyare mektebinde kalmış olduğunu evvelce yazdığımız ilk Türk kadın tayyarecisi Bayan Sabiha Gökçen, hem vazifesi icabı olan uçuşlardan birini yapmış olmak, hem de hafta tatilini Floryada geçirmek üzere dün sabah saat 7 de Eskişehirden uçmuş ve saat 8,30 da Yeşilköy tayyare meydanma konmuştur. Bayan Gökçen Eskişehir tayyare meydanında ve Florya üstünde müteaddit cevelânlar yapmıştır. Bayan Gökçen vazifesine ve derslerine devam etmek üzere yarın tekrar uçarak Eskişehire dönecektir.

Habeş İmparatoru hatıralarını neşrediyor:

"Milletimin ve benim yaşadığımız son korkunç facianın hikâyeleri!"

Habeş İmparatoru kızı, oğlu ve Habeşistanın Londra elçisi Doktor Marten'le beraber elçilik binasının bahçesinde

Vu gazetesi Negus'ün hatıralarından birkısmını neşretmektedir. Uluslar Kurumunda Habeş meselesinin tekrar canlandığı bir günde bu hatıralardan dikkate değer olan kısmları naklediyoruz:

Milletler huzurunda, Habeşistan da vahdet olmadığını iddia eden ve onu bu sebepten itham edenlerin mütemadiyen imparatorluğumuzu parçalamağa çalışmış olmaları gariptir. Hoş, bunda da muvaffak olamamıştırlar.

Italyanın Habeşistana karşı bes -

[Arkası 6 mcıda]

Mısırda

Parti mensupları arasında çarpışmalar

Kahire, 27. (A.A.) — Yeşil gömleklilerin bir tezahüründen sonra bu teşkilât taraftarlariyle Vefd taraftarları arasında olan mavi gömleklilerle şiddetli kavgalar olmuştur. Yeşil gömleklilerden bir kaç hatip kendilerinin bir yabancı devlete satılmış oldukları hakkında Nahas paşa tarafından yapılan beyanatı şiddetle protesto etmişlerdir. 400 kadar mavi gömlekli zorla tezahürat yerine girmişler ve muhasımlarına taş ve bastonla saldırmışlardır. Polis müdahaleye mecbur kalmıştır, biraz sonra bu kavga, yeşil gömlekliler polis refakatinde alay halinde geçerlerken yolda tekerrür etmiş ve birkaç polis ile bir çok tezahüratçı ağır yaralanmıştır. Bir çok tevfikat yapılmıştır.

Kahire, 27 (A.A.) — Vefd tarafta rı, mavi gömlekliler ile yeşil gömlekliler arasmdaki bir çarpışmada onbeş kişi yaralanmış ve yeşil gömleklilere mensup altı kişi yakalanmıştır.

Iskenderiye, 27 (A.A.) — Polis milli dokuma fabrikasına yerleşen 2000 grevciyi dışarı çıkarmıştır. 80 yaralı vardır. 1200 kişi tevkif edilmiştir .

Dünkü karşılaşmalar

Boçkay, Türk muhtelitiyle 2 - 2 ye berabere kaldı

Macar kalesi önünde kafa ile güzel bir kurtarış

[Yazısı 5 inci sayfada]

GÜNAŞIRI

Zengin adam!

Hazır servet, hazır esvaptır: İçindekine rahat vermez!

Babadan kalmış, rasgele kazanılmış, yolda bulunmuş paralar böyledir.

Mirasyedilere bakınız: Daimi bir can sıkıntısı içindedirler. Harbiuminin bulgur tanesini inci tanesine çeviren türedisi, zengin oldu, fakat mes'ut olmadı.

Fenerbahçede bıyık büken istibdat Paşasının oğlu, Arap Mehmedin zurnasile gönül eğlendiren harp zengini hep ayni iç sıkıntısı içindedir.

nasile gönül eğlendiren harp zengini, Parkotelde viski içen Aferist, hep ayni iç sıkıntısı içindedir.

Ötede, basık bir tavan altında, birkaç mısra üstüne eğilmiş şu yorgun alındaki her kırışık, bir kahkaha çizgisi kadar mes'ut!

Ringten, omuzu sıyrılmış, gözü çürümüş, topallıyarak inen şu boksör vücudündeki bereleri, murassa nişanlar gibi gurur ile taşıyor!

Ve birkaç boya parçasından, dağları, denizleri göklerile bir bahar sevinci yaratan şu ressam, açlığını unutacak kadar bahtiyar!

Çünkü o ihtiyar şair, o dinç pehliv an, o genç ressam, üstlerinden bütün dünya servetlerini attıktan sonra da yine zengindirler: Şair, henüz doğmamış mısralar dolu başile.. Boksör, henüz sarfedilmemiş kuvvetler yüklü bazularile.. Ressam, henüz çizilmemiş âlemlere gebe parmaklarile!..

İşte, servetlerile mes'ut olan zengin adamlar.

Yusuf ZİYA

İnhisar idaresinin tuzlar için yaptırdığı elevatör..

Memleketimizde ilk defa olarak Türk mühendisi ve Türk işçisi tarafından yapılan bu makine, günde 500 ton tuz taşıyacak kabiliyettedir

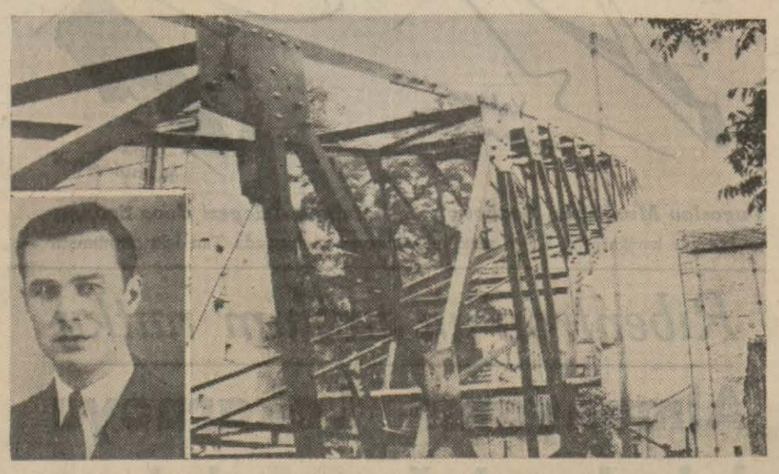

İnhisarlar idaresi hesabına yapılan yerli elevatörün yandan görünüşü ve makineyi hazırlayan mühendis Celâl Hasan

İnhisarlar idaresi, tuz nakliyatını kolaylaştırmak maksadile Konya civarındaki tuzlalar için büyük bir Elevatör yaptırmıştır. Memleketimizde ilk defa olarak yapılan bu elevatör, birkaç güne kadar Konyaya gönderilecektir. Elevatör, makine mühendislerimizden Celâl Hasan tarafından hazırlanmış ve Beşiktaşta kum deposunun yanındaki geniş sahada monte edilmiştir. Celâl Hasan, dün kendisile görüşen bir muharririmize şu izahatı vermiştir:

"— Bu makine, memleketimizde ilk defa yapılmaktadır. Hiç bir yerden kopye edilmemiş, sırf Türk mühendisi ve işçilerinin kafasından ve elinden çıkmıştır. Makineler, günde 500 ton tuz nakledecek kabiliyettedir. Bunların işletme tarzları tamamen otomatik olacak ve dekovil arabalarla tuzlalardan gelen tuzları hiç el değmeden yığın yapacaklardır. Makinelerin başında hiç bir işçi bulunmıyacak, yalnız dekovili süren amele, arabadaki tuzu elevatörün hunisine boşaltacaktır. Elevatörün boyu 25 metre, kaidesi 9 metredir. İnhisarlar idaresi hesabına yapılan elevatörler iki tanedir. Bunların her ikisi de Konya civarındaki Yavşan tuzlalarında çalıştırılacaktır.„

Maarifte

Akademide yeniden kürsüler ihdas ediliyor

Maarif Vekâleti Yüksek Tedrisat Umum Müdürü Cevat, dün Güzel San'atler Akademisine giderek bu müessesede gelecek tedris yılı başından itibaren tatbiki mukarrer yeni ıslahat hakkında tetkikat yapmış ve bu maksatla Akademi müdürile uzun uzadıya görüşmüştür.

Haber aldığımıza göre, Akademinin Şark Tezyinî San'atler Şubesinin tevsii ve bu maksatla Akademide yeni kürsüler ihdası kararlaştırılmıştır. Akademideki tetkikata devam olunacaktır.

* Üniversite Tarih ve Coğrafya zümresine mensup talebelerle ayni zümredeki doçentlerden mürekkep bir kafile coğrafî tetkikat yapmak üzere temmuz bidayetlerinde Uludağa gideceklerdir.

* Göztepede tesis edilen talebe Kampı 1 temmuz çarşamba günü açılacaktır. Bu kampa evvelce yüz talebe alınması kararlaştırılmıştı.

Fakat taliplerin çokluğu karşısında Maarif idaresi kamp mevcudunu yüz elliye iblâğ etmiştir. Muallim kampları evvelce de yazıldığı gibi 15 temmuzda açılacaktır.

* Geçen tedris yılına ait verimleri tetkik etmek üzere Anadolunun muhtelif yerlerine gitmiş olan Maarif Vekâleti Umumî müfettişleri dün şehrimize dönmüşlerdir.

Yerli Mallar Sergisi

Yerli Mallar sergisine ait hazırlıklar tamamlanmak üzeredir. Sergi, bu sene diğer yıllardan daha üstün birçok hususiyetleri ihtiva edecektir.

Adliyede

İhtiyarın parasını dolandıran sabıkalı

70 yaşlarında Hasan isminde fakir bir ihtiyar, seyyar satıcıdan beş kuruşa iki salatalık almış, bozukluğu olmadığı için satıcıya bir lira verip bozdurmuştur. Geri kalan 95 kuruşu, cebindeki mendile sımsıkı sararak yürürken, İsmail isminde bir sabıkalı arkasına düşmüş, zavallı ihtiyarın bin ihtimamla sakladığı 95 kuruşu mendille birlikte aşırıp kaçmıştır. İsmaili, biraz sonra polisler yakalamışlardır. Suçlu dün, ikinci sulh ceza hâkimi Salâhaddin Demirelli tarafından sorguya çekilmiştir. Hâkim sabıkalı İsmailin tevkifine karar vermiştir.

* Yanında hizmetçi olarak çalıştığı Perihanın çantasından 30 lirasını çalarak eline geçirdiği para ile dudak boyası ,allık, sürme, krem gibi tuvalet eşyası alan Emine adlı bir kız, dün Fatih Sulh Ceza mahkemesinde 7 buçuk ay hapse mahkûm edilmiştir.

* Lâleli camii yanında Mustafa isminde birinin altın saatini aşıran Şerafettin, bir sene hapse mahkûm edilmiştir.

Ergani hisse senetleri

Doyçe Bank elinde bulunan Ergani Bakırı Türk Anonim Şirketi hisse senetelerinin satın alınmasına dair kanunu dün vilâyete bildirmiştir. Bu bankanın elinde bir buçuk milyon lira itibarî kıymetindeki hisse senetlerinin 850 bin liraya kadar satın alınması için hükûmete salâhiyet verilmiştir.

ŞEHİRDE OLANLAR

Yolcu tayyareleri

Yeni siparişler en kısa zamanda yapılacak

Devlet Hava yolları idaresinin Yeşilköy ve Ankara hava istasyonlarında cumartesi ve pazar günleri için ihdas ettiği tenezzüh uçuşları bü yük bir rağbet görmektedir. Her iki istasyonda da, muayyen günlerde yapılan on uçuş için biletler bir hafta önce satılmaktadır.

Devlet Hava yollarının elinde bulunan vesait, bugün için bütün müracaatleri tamamen karşılamıya müsait değildir. Fakat tenezzüh uçuşları ile Ankara - İstanbul hava servisinin kazandığı rağbeti nazarı dikkate alan Hava yolları idaresi İngiltereye ısmarlayacağı üç tayyarenin inşasına ait siparişi tesri etmeğe karar vermiştir. Devlet Hava Yolları erkânından Seyfi, bu tayyarelerin inşasına nezaret etmek üzere Londraya gidecektir. On pilot ve makinist, idare hesabına staj görmek üzere, Seyfi ile beraber hareket edeceklerdir.

Poliste

Bir kadın asansörde ezilerek can verdi

Dün saat 12 buçukta Nişantaşında Vali Konağı caddesindeki Aslan Recep apartmanında feci bir kaza olmuş, 32 yaşlarında bir kadın asansöre sıkışarak ölmüştür. Hâdise şöyle olmuştur:

Apartmanın kapıcısı Hüseyinin karısı 32 yaşındaki Kezban asansöre binerek altıncı kata çıkmak istemiştir. Fakat bu sırada asansör hareket ettiğinden, kadın asansörle duvar arasında sıkışmıştır. Kadının feryadına koşanlar, duvarın bir kısmını yıkarak kadını ancak ölü olarak çıkarabilmişlerdir. Kaza etrafında polis tahkikat yapmaktadır.

Üsküdarda bir araba devrildi, 1 yaralı var!

Üsküdarda arabacılık yapan Mehmet, Ali, Nazmiye, Recep, Hasan ve İbrahim isimlerinde beş müşteriyi Kadıköyüne götürmek üzere arabasına almıştır. Yeniçeşme yokuşundan inerken hayvanlar ürkerek kaçmışlar, bu yüzden arabayı devirmişlerdir. Arabacı Mehmet, tekerleklerin altında kaldığından kolu kırılmıştır. Başka yaralanan olmamış, yaralı hastaneye kaldırılmıştır.

Bir otomobil kazası

Langada dolaşan Kirkor adında birisine 2584 numaralı taksi otomobili çarparak muhtelif yerlerinden yaralanmasına sebebiyet vermiştir. Şoför, kaçtığından hüviyeti tesbit edilememiştir. Kirkor, hastaneye kaldırılmış, tahkikata başlanmıştır.

Yangın başlangıcı

Üsküdarda Tabaklar mahallesinde oturan fırıncı Osmanın evinden yangın çıkmıştır. Ateş, bir kısım duvarlarla tavan tahtalarını yaktıktan sonra yetişen itfaiye tarafından söndürülmüştür.

Dairede dövmüşler

Nişantaşında Sebat apartmanının kapıcısı Şükrü, apartman sahibine ait kazanç vergisi hakkında bir istida ile Beşiktaş Maliye şubesine müracaat eylemiştir. Maliye kazanç memurluğu evvelâ bu istidayı mufassal diye reddetmiş, Şükrü, bir müddet sonra ikinci bir istida ile müracaat eylemiş, fakat bu da beğenilmeyince aralarında bir münaka şa başlamıştır. Bu sırada Şükrü, hükûmet memurlarını tahkir ettiği iddiasile tecavüze uğramış ve dayak yemiştir. Bu tecavüzü polis doktoruna tesbit ettiren Şükrü, biri müddeiumumîliğe, diğeri vilâyete olmak üzere ayrıca iki istida vererek vaziyeti izah etmiş ve şikâyette bulunmuştur.

Üsküdarda İskele Meydanı

Üsküdar vapur iskelesindeki Şirketi Hayriye akaretlerinin oradan kaldırılmasına karar verilmiştir. İskele meydanının bu suretle genişletildikten sonra güzel bir park haline ifrağı ve Üsküdarda, Kadıköyde olduğu gibi, güzel bir iskele inşası esası kabul edilmiştir.

kiracılarile kontratını tecdit etmiyecek, müddeti uzun olanların mukavelelerini de feshedecektir.

Ne dersiniz?

Fazla gayret!.

Soyadı alma mühleti bitmiye yaklaştıkça gerek halkta, gerek alâkadar memurlarda gayret katmerleşiyor. Bunu memnuniyetle görürken arada işi artırıp halkı beyhude yoracak bazı fazla gayretler de göze çarpıyor. Bunların başlıcası soyadı kanunu çıktıktan sonra nüfus kâğıdı alıp yeni nüfus kâğıdında soyadı yazılı olanların vaziyetidir. Hepimiz biliriz ki, Anadolu halkının hemen hemen hepsinin soyadı vardır. Bunlar nüfus tezkerelerini yeniledikleri zaman nüfus idareleri soyadlarını yazmaktadır.

Buna rağmen bir taraftan bunlar nüfus idarelerine müracaat ettikleri zaman bazı yerlerde bunlara t e k r a r soyadı beyannamesi doldurtulmaktadır. Halbuki bu tamamen lüzumsuzdur. Hem halkı beyhude yormak, hem memurları boş yere işgal etmektir. Bu gibilerin tekrar soyadı muamelesi yaptırmıya ihtiyaçları olmadığı gazetelerle ilân ve bir tamimle de nüfuslarla nahiyelere tebliğ edilse çok iyi olur.

Biz böyle düşünüyoruz.

Siz ne dersiniz?

KÜÇÜK HABERLER

* Karagöz gecesi yapılacak — Eminönü Halkevi temsil kolu bir (Karagöz) gecesi tertibine karar vermiştir. Hazırlıklara devam edilmektedir.

* Floryadaki asrî kabineler — Floryada yapılmakta olan asrî kabinelerin inşaatı temmuzun haftasına bitecektir.

Floryada yeni kurulan çarşıdaki beton dükkânların hepsi kiraya verilmiştir.

* Ayasofya mozayikleri hakkında — Ayasofya müzesindeki mozayikler üzerinde çalışan profesör Vitmor, tetkikleri etrafında ikinci bir kitap hazırlamağa başlamıştır.

* Haziran ve temmuz maaşları — Ucretli memurların haziran aylıkları salı ve muvazzaf memurların temmuz aylıkları çarşamba günü verilecektir.

Maliye Vekili tayyare ile şehrimize geldi

Maliye Vekili Fuat Ağralı, dün öğleden sonra Ankaradan hareket eden posta tayyaresile şehrimize gelmiştir.

Garsonların yüzde onu

Garsonlar Cemiyeti yüzde on garson hakkının kendilerine verilmesi için Lokantacılar nezdinde teşebbüsatta bulunmuşlardır. Öğrendiğimize göre, bahçeli lokanta ve eğlence yerlerindeki patronlar yüzde on garson ücretinin garsonlara verilmesine taraftar değildirler. Garsonlar Cemiyeti, lokantacılarla anlaşmağa imkân olmadığını gördükleri için bu mesele hakkında Dahiliye Vekâleti nezdinde teşebbüsatta bulunacaklardır.

Yeni gemiler

Avrupaya bir fen heyeti gönderilecek

Deniz Yolları idaresinin sipariş edeceği gemilere ait teklifler kâmilen tetkik edilmiş ve büyük bir ekseriyeti muvafık görülmemiştir.

Tercih edilen tekliflerin de tadili icap eden bazı noktaları vardır. Tam bir anlaşma yapabilmek için teklif sahiplerile yeniden müzakere yapmayı zarurî gören Denizyolları idaresi, mütehassıslardan mürekkep bir heyeti yakında Avrupaya gönderecektir.

Limandaki ıslahat

Liman İşleri Umum Müdürü Raufi Manyas dün Ankaradan şehrimize dönmüştür.

Liman İşleri Umum Müdürü, İdaresinin son kadrosunu da Vekâlete tasdik ettirmiştir.

İktısat Vekâleti mütehassıs müşaviri Fonder Porten pazartesi günü şehrimize gelecek ve yeni talimatın tatbikine nezaret edecektir.

Çek Üniversitelileri

Prağ üniversitesi doçentlerile talebelerinden mürekkep otuz kişilik bir kafile temmuz içinde şehrimize gelecekler ve memleketimizin coğrafi vaziyeti hakkında tetkikat yapacaklardır.

Berberler bir türlü anlaşamıyorlar

Berberler arasında pazar tatili yapmak için henüz bir anlaşma kabil olamamıştır. Dün, Sirkeci ve Divanyolundaki berberlerden bir kısmı, pazar günü tatili yapmak için aralarında imza toplamışlardır. Fakat, Beyoğlu berberlerile, küçük semtteki berberler bu harekete iştirak etmemişlerdir. Anlaşıldığına göre, hafta tatili hakkında yeni kanun çıkıncaya kadar bu vaziyet devam edecektir.

Gemilere ait eşya

Devlet müesseselerile Türkler veya Türk sermayesile müteşekkil şirketler tarafından satın alınan buharlı gemilerle memlekette yapılan mümasilleri için getirilecek eşyanın gümrük resminden istisna edildiği vilâyete bildirilmiştir. Vilâyet te gümrüğe tebliğ etmiştir.

İtalya âyan meclisi reisi geliyor

Duyduğumuza göre, bu ayın otuzunda şehrimize İtalya Ayan Meclisi reisi gelecektir. İtalyan Ayan reisinin bu seyahati hususi mahiyettedir. Şehrimizin görülmeğe değer yerlerini gezecektir.

Otobüs kazası yaralılarının sıhhî vaziyetleri

Yaralılardan bazılarının sıhhî vaziyetleri vehamet peyda ettiği anlaşılmaktadır. Adliye tabibi Enver, dün Gureba hastanesine giderek yaralıları muayene etmiştir.

Gazi köprüsü

Temmuzun sekizinde vaz'ı esas resmi yapılıyor

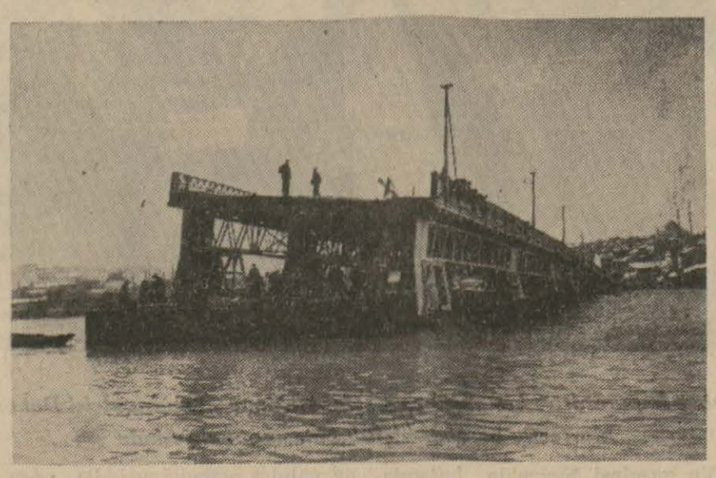

Parça parça ayrılmasına başlanan Unkapanı köprüsünün bugünkü halı

Gazi köprüsünün vaz'ı esas resmi temmuzun sekizinci çarşamba günü yapılacaktır. Köprünün inşaatına Unkapanı cihetinden başlanacağı için eski Unkapanı köprüsünün kara ile alâkası kesilmiş ve yeni köprünün vaz'ı esasına ait hazırlıklar tamamlanmıştır.

Bundan başka, ilk inşaat için lüzumu olan demir ve çelik aksam ile bunları kurmıya yarayacak olan montörler Almanyadan gelmiştir.

Dış siyasa

Kollektif emniyet Fransa ve İngiltere

Zecri tedbirlerin kalkıp kalkmıyacağına ve idameleri lâzım gelip gelmediğine dair haftalarca süren dedikodulardan sonra nihayet Milletler Cemiyeti Konseyi toplandı. Önce İngiliz hükûmetinin ve onu takiben Fransız kabinesinin zecri tedbirlerin devamı aleyhine karar vermeleri üzerine dünya efkârı umumiyesi bu Konsey toplantısında zecri tedbirlerin kaldırılmasına dair bir karar bekliyordu. Halbuki Konsey, zecri tedbirler meselesinin görüşülmesini 30 haziranda toplanacak olan Milletler Cemiyeti Asamblesine bırakmış bulunuyor.

Konseyin bu tehir kararının İngiltere ve Fransanın el'an zecri tedbirleri idame ettirmek istemeleri yolunda tefsir edilmesi doğru değildir.

İtalya aleyhine alınacak kolektif ekonomik tedbirlerin tahakkuku için Cenevrede önayak olmuş bulunan İngiltere, tedbirlerin müştereken atılmış bir adım olduğunu şimdiye kadar daima iddia edegelmiş ve İngiltere İtalya arasında doğrudan doğruya bir husumet olduğunu inkâr etmiştir. Binaenaleyh Edenin Konseyde tedbirlerin kaldırılmasını teklif etmemesi 52 millet tarafından kabul edilen tedbirlerin ancak bütün Cemiyet âzalarının temsil edildiği Asamblede verilecek kararla kaldırılabileceği mülâhazasından ileri gelmektedir. Yani İngiltere son dakikaya kadar zecrî tedbirlerin bir kolektif hareket mahsulü olduğu iddiasına sadık kalmayı dilemektedir. Bu takdirde bir sual varit olabilir: Kolektif harekete bu kadar büyük ehemmiyet bahşeden İngiltere zecri tedbirlerin kalkması ile kolektivizmin bir ademi muvaffakıyete uğradığı açıkça tastik edildikten sonra ne yapmak tasavvurundadır.?

İngiliz diplomatları bu sualin cevabını çoktan düşünmüş bulunuyorlar. Kolektif emniyet sisteminin bütün dünyaya şamil olmasının İtalya - Habeş harbinde ispat edilmiş olduğu veçhile hiçbir netice vermediğini ileri sürerek kolektivizmin, harbe dayanan kolektivizmin mıntaka mıntaka ayrılmış devletler, veya menfaatlerinde cari olması lâzımgeldiğini iddia ediyorlar. Çünkü kolektivizm alemşümul olduğu takdirde pratik kıymetini kaybediyor. Meselâ cenubî Amerikadaki bir taarruzu durdurmak için bir orta Avrupa veya Asya devletinin harbe girmesini beklemek abes oluyor.

Zecri tedbirlerin ilgasından sonra İngilterenin kolektif emniyeti bu suretle ıslaha teşebbüs edeceğine şüphe yoktur. Esasen yeni Fransız dış bakanı Yvon Delbos, Fransız beynelmilel siyasetini izah eden ilk nutkunda İngilterenin bu fikrine Fransanın da iştirak ettiğini söyleyip ıslahat lüzümunu tekrar etti. Delbos Avrupa sulhünün mıntakavî paktlarla muhafaza edilebileceğine işaret etti ve Balkan andlaşmanın küçük andlaşmanın ve kurulması düşünülen Tuna Paktının her mıntakada ayrıca sulhü idameye yaradığını anlattı. Ayni zamanda Fransız dış bakanı bu mıntakavî paktların harpten evvelki tehlikeli ittifaklara benzemediğini, çünkü bu andlaşmaların Cenevre Paktının mütemmimi olduğunu ortaya koyarak bu mıntakavî anlaşmaların münekkitlerine tatmin edici bir cevap verdi.

Mamafih İngiltere ile Fransa arasında kolektif emniyetin ıslahına taallûk eden nazarî prensipte bir fikir ittifakı olmak ve her ikisi de mahalli anlaşmalara taraftar bulunmakla beraber hakikatte bu prensibin fiilen tatbiki sahasında Londra ile Paris arasında bir büyük fikir ihtilâfı vardır. İngiltere, her mıntakada sulhün korunması için o mıntakaya münhasır pakta güvenmesi lâzımgeldiğini ileri sürmektedir. İngilterenin ancak Akdeniz ve Rende menfaatleri olduğu için ancak bu meselelere inhisar eden ihtilâflar da harbe gireceğini ve meselâ Avusturya istiklâlinin korunması için savaşmıyacağını tasrih etmektedir. Fransa, bu fikre kat'iyyen muarızdır. Mıntakavî paktların ancak bir mütemmim olarak telâkki edilmesi lâzımgeldiği, sulhün bir kül olduğu ve bir noktada patlayan harp ateşinin bütün noktalara sirayet edeceği kanaati Paris'te iyice yerleşmiştir. Yani Fransaya göre mahallî "itfaiyeyi„ temsil eden mıntakavî paktlara dünyanın dört bir tarafına koşan alemşümul bir itfaiye, yani kolektif emniyet ilâve edilmemelidir. Cevap ayı harbe sevketmek istidadını gösteren Habeş harbi Fransız tezine hakverir gibi oluyor. — N. M.

SON HABER

Fransada

Millîcilerle talebe arasında müsademe

Paris, 27 (A.A.) — Bir kısım sağ gazeteleri, dün talebe mahallesi olan Suastier Latni'de yeni hâdiseler cereyan ettiğini yazmaktadırlar.

Ami du Peuple, bu hüdiselerde 30 kişinin yaralandığını, Echo de Paris ise 10 kişinin yakalandığını yazmaktadır.

Bakalorya imtihanlarını verdikleri Saint-Michel bulvarının büyük bir mektebinden çıkmakta olan bazı talebe, millî cepheye mensup 300 kadar adamın hücumuna maruz kalmışlardır. Millî cepheciler talebenin taşımakta olduğu Fransız bayrağı şeklindeki rozetleri yırtmak istemişler ve bu yüzden umumî bir çarpışma başgöstermiştir. Sokaktan geçenlerden bazıları yaralanmış, kahve taraçalarındaki masa ve iskemleler parçalanmıştır.

Bahriye tezgâhlarında umumî grev

Paris, 27 (A.A.) — Saint-Nazaire bahriye tezgâhları işçileri umumî grev ilân etmişlerdir.

Belgratta karışıklıklar

Belgrad, 27. (A.A.) — Dün akşam 500 kadar köylü Çetineye gelerek geçenlerde tevkif edilen arkadaşlarının tahliyesini istemişlerdir. Vuku bulan kargaşalıkta iki kişi ölmüş, 16 kişi yaralanmış ve 20 adam da tevkif edilmiştir.

Amerika Reisicümhur namzedi

Filadelfiya, 27 (A.A.) — Demokrat Partisi kongresi, Velti, alkışlarla cumurbaşkanlığına namzet göstermiştir.

Bütün gün, kadın ve erkek hatipler nutuklar söyliyerek Nevideal'i, Ruzvelti ve onun sosyal eserlerini methetmişlerdir.

Ingiltere, ataşemiliterlerini davet edecek

Londra, 27 (A.A.) — Salâhiyettar membadan alman malûmata göre, Sü Bakanı bütün ataşemiliterleri muhtelif Avrupa devletlerinin teslihatı hakkında doğru bir fikir elde etmek için pek yakında Londrada toplamıya davet edecektir.

İngilterenin Avrupa kıtası siyasasma gittikçe daha büyük bir ehemmiyet atfetmekte olduğu ve Avrupada hangi kuvvetlere güvenebileceğini öğrenmek istediği zannedilmektedir.

Filistinde

Araplar bir treni yoldan çıkardılar

Kudüs, 27. (A.A.) — Çarpışmalar devam etmektedir. Araplar Hayfa ile Lida arasında bir treni yoldan çıkarmışlardır. Bir asker ve bir makinist ölmüş. Bir çok kişi yaralanmıştır.

Arap talepleri kabul edilmezse...

Kudüs, 27 (A.A.) — Arap komitesi erkânından biri vaziyetin fenalaşmakta olduğunu söylemiş ve demiştir ki:

" — Eğer hükûmet arapların taleblerine müsait bir hattı hareket ittihaz etmezse, grev devam edecektir..,

Bununla beraber hükûmet tarafından alınan şiddetli tedbirler zorbalık hareketlerini hafifletmişe benzemektedir.

Çin silâhlarını arttırıyor

Tokyo, 27 (A.A.) — Şanghaydan gelen Japon haberlerine göre, Almanya tarafından yüz milyon dolarlık harp levazımı verilmesine dair olan bir Çin - Alman anlaşması geçen mayıs ayında Berlinde imza edilmiştir. Anlaşmanın teferruatı şimdi Nankinde merkezi hükûmet ile General Reichenau arasında müzakere edilmektedir. Sanıldığına göre, görüşmelerin inkişafı hakkında haberdar edilmekte olan Japon askeri şefleri, Çine en modern malzeme verilmemesi şartile bu anlaşmaya aleyhtar bulunmamaktadırlar.

Şmeling Frankfortta

Frankfort, 27 (A.A.) — Alman Boks şampiyonu Şmeling, Hindenburg balonu ile buraya gelmiştir.

Kaçakçılık

Ankaradaki komisyon mühim kararlar aldı

Cenup vilâyetlerimiz için fazla kontenjan verilecek

Ankara, 27 (Tan) — Cenup vilâyetlerimizdeki kaçakçılığın önüne geçebilmek için Türkofis Başkanı Necdetin reisliğinde toplanmakta olan komisyon işini bitirmiştir. Komisyon, Cenup vilâyetlerimizde kaçakçılığın önüne geçmek üzere şu kararları almıştır:

1 — Sümer Bankın Cenup vilâyetlerimizde satış mağaza ve depoları açması,

2 — Cenup vilâyetlerimiz için fazla kontenjan verilmesi,

3 — Kaçak olarak memlekete sokulmakta olan eşyaların cinsleri tesbit olunarak bu kaçak eşyanın maliyet fiyatlerinin indirilebilmesi için vergilerde tenzilât yapılması.

4 — Bu havali halkının ihtiyacını kısmen gidermekte olan mahallî ev sanat işleri maliyet fiyatlarını, kaçak maddeler satış fiyatına rekabet edebilecek bir vaziyete getirebilmeli için millî fabrikalarm yaptığı ipliklerin bu havalide daha ucuza satılması.

Gümrük memurları arasında değişiklik

Anara, 27 (Tan) — Gümrükler umum direktörlüğü tetkik âmirliğine İzmit gümrüğü merkez memuru Mustafa, Ordu muayene memurluğuna Galata ithalât gümrüğü memurlarından Hakkı, Akçay muayene memurluğuna Sirkeci gümrüğü muayene memuru Nazif, Sirkeci gümrüğü kâtipliğine namzet olarak Baki, İstanbul ithalât gümrüğü kâtipliğine namzet olarak Nami, Samsun dahilî ticaret gümrüğü idare memurluğuna Gürcübulak idare memuru Şükrü, İzmir gümrük başdirektörlüğü kâtipliğine eski memurlardan Kenan, İzmir ithalât gümrüğü memurluğuna Kızıldize eski ambar memuru Reşit, Galata ithalât gümrüğü ambar memurluğuna Büyükdere idare memuru Ziya tayin olunmuşlardır.

Belçikada

Saylavlar, hükûmeti irtişa ile itham etti

Brüksel, 27 (A.A.) — Dün Saylavlar Kurulunda bir reksist bir mebus, hükûmeti irtikâp ve irtişaya teşvik etmekle itham ettiği bir sırada bazı kargaşalıklar kopmuştur. Klerikallarla sosyalistler reksistlere hücum etmişlerdir. Sükûn yeniden tesis edince reksist mebusa ihtaratta bulunulmuştur.

Bir müddet sonra, Von Zeeland söylerken, başka bir reksist mebus Adliye Bakanını irtişa ve itham etmiştir. Yeniden bazı hâdiseler olmuş ve mebus salondan çıkarılmıştır.

İspanyol ihtilâlcilerine satılan silâhlar

Madrit, 27 (A.A.) — Gümrük memurları Kadiks'de Santamaria isimli İngiliz kargosunda makineli tüfek dolu 11 sandık bulmuşlardır. Alâkadar makamlar, kargonun bu malları dışarıya çıkartamaması için gemiyi nezaret altına almışlardır. Öğrenildiğine göre, bu silâhlar Habeşistana gönderileceti. Fakat Habeş muvaffakıyetsizliği üzerine bunlar İspanyol ihtilâlcilerine satılmıştır.

Japon tahkik heyeti

Tiençin, 27 (A.A.) — Kiku distroyeri Pörarturden Tankuya gelmiştir. Destroyerde Çmktav ve Çiku'da iki Japon gemisine ateş eden Çin gümrük muhafaza gemlerinin sebep olduğu hâdiseler hakkında tahkikat yapacak olan bir Japon subayı vardır.

Yunan Kralı

Yakında Tsalya ve Moreye gidecek

Atina, 27 (Tan) — Kral, dün Selânik üniversitesini ziyaret etmiş ve Musevi Havrasında yapılan merasimde hazır bulunmuştur. Bu akşam, Atinaya gelmek üzere Selânikten bir torpido ile hareekt eden kral, pek yakında Tsalya ve Mora seyahatine çıkacaktır.

Asılsız bir haber

Atina, 27 (Tan) — Başbakan Meteaksas, Yunan - Yugoslav hudutlarını teftiş eden kral Jorjun Yugoslavya arazisine girerek kral naibi Prens Polle hususî bir mülâkatta bulunduğu hakkında verilen haberlerin aslı olmadığını söylemiştir.

Sofulis istifa mı ediyor

Atina, 27 (Tan) — Yarın toplanacak olan Liberal Partisi umumî heyetinde Lider Sofulisin istifa edeceği haber verilmektedir.

Plastiras ve hükûmet

Atina, 27 (Tan) — Verilen malûmata göre, İçbakan hususî bir görüşme esnasında hükûmetin Plâstras ile dost geçinmek arzusunda bulunduğunu söylemiştir.

Şimal kutbu üzerinde seyahat

Moskova, 27 (A.A.) — Tas ajansı bildiriyor: Sovyetler Birliği hava kahramanı tayyareci Molokof, Kutup üzerinden dairevî bir seyahat yaparak bilhassa doğu Siberyasındaki Çukotsk denizindeki buzların halini tetki için Kransnoyarsk'dan hareket edecektir.

Molokof, Vrangel adasını ziyaret edecek, Şimal denizi yolundan uçarak 30 bin kilometro katedecektir.

Gömbüş hasta

Budapeşte, 27 (A.A.) — Naip Budapeşte yanındaki köşkünde hasta yatmakta olan Başbakan Gömböşü ziyaret etmiştir.

Fransada yeni bir parti

Paris, 27 (A.A.) — Feshedilen Atteşhaç birlikleri lideri albay de la Rok Fransız sosyal partisi adlı bir siyasî parti teşkil etmiştir.

Üç devlet arasındaki ticaret müzakereleri

Budapeşte, 27 (A.A.) — İyi malûmat alan bir kaynakta, Fransa, Belçika ve Holanda ile tecim müzakerelerinin anlaşma ile neticelendiği bildirilmektedir.

İtalyada tahsil gören talebeler

Ankara, 27 (Tan) — İtalyada hayatın günden güne pahalılaşması dolayısile hükûmet hesabına Italyada okumakta olan talebeye 50 doların karşılığı olarak verilen 105 Türk lirasının, 75 altın dolar karşılığı olan 157,5 Türk lirasına çıkarılması hakkında Bakanlar Heyetinin evvelce vermiş olduğu karar, bugün Finans Bakanlığı tarafından alâkalılara tebliğ edilmiştir.

Dünkü tören

Reisicumhur Atatürkün ve Başvekil İsmet İnönünün C. H. Partisi Beyoğlu İlçeyön kuruluna armağan ettikleri imzalı fotoğrafları, Partinin ilçe kurağmdaki yerine dün öğleden sonra merasimle asılmıştır.

Adliyede tayinler

Hâkim ve müddeiumumiler arasında yeni tayinler

Ankara, 27 (Tan) — Adliye tayinleri yüksek tasdike iktiran etmiştir. Yeni tayinleri bildiriyorum:

Kırklareli reisliğine eski İstanbul ağır ceza âzası Ismail Hakkı, İzmir hâkimliğine eski İstanbul istinaf mahkemesi hâkimi Atıf, Tunceli hukuk hâkimliğine terfian Diyarbekir hukuk hâkimi Ahmet Galip, Edirne hâkimliğine terfian temyiz raportörlerinden Ali Rıza, Mardin reisliğine temyiz raportörlerinden Rüstem Niyazi, Kırşehir müddeiumumîliğine temyiz raportörlerinden Sami, Bitlis reisliğine Elbistan reisi Hikmet, Adana hâkimliğine eski Muğla ihtisas hâkimi Ahmet Edip, Amasya reisliğine, Kırşehir reisi İbrahim Ethem, Kırşehir hukuk hâkimliğine terfian Ankara âzası Şemsettin, Tokat ceza hâkimliğine Tokat hâkimi Salih, temyiz raportörlüğüne, terfian İstanbul azası Mehmet, temyiz raportörlüğüne terfian İstanbul sorgu hâkimi Adil, Trabzon müddeiumumîliğine terfian İstanbul müddeiumumî baş muavini Salih, Balıkesir müddeiumumîliğine eski İzmir ihtisas müddeiumumîsi Halit, Tokat hukuk hâkimliğine terfian Urfa âzası İsmail Hakkı, Aydın müddeiumumîliğine eski İstanbul 8 inci ihtisas mahkemesi müddeiumumîsi Ahmet, Bolu müddeiumumîliğine terfian eski Trabzon ihtisas mahkemesi müddeiumumîsi Cemil, Isparta müddeiumumîliğine Kayseri müddeiumumîsi Hasan Basri, Kayseri müddeiumumîliğine baş müddeiumumî muavini Mehmet Senai, Amasya hâkimliğine adliye müfettişi Refik, Ödemiş müddeiumumîliğine terfian İstanbul müddeiumumî muavinlerinden Mahmut Celâlettin,

Erciş hâkimliğine terfian Van âzası Ali, Bolu sulh hâkimliğine Tokat âzası Mustafa, Koçhisar hukuk hâkimliğine terfian İzmir âzası Ali Rıza, Bafra ceza hâkimliğine terfian Samsun âzası Muhittin; Hendek hukuk hâkimliğine terfian Konya âzası Naim, Bursa hukuk hâkimliğine terfian Maraş reisi Mustafa, Konya sulh hâkimliğine İzmir âzası Ali Rıza, temyiz raportörlüğüne terfian Ankara ticaret âzası Nail, İstanbul sorgu hâkimliğine terfian Bolu müddeiumumîsi Hüseyin, Cizre hukuk hâkimliğine Ardahan hukuk hâkimi Ali, Rize ceza hâkimliğine Trabzon müddeiumumîsi Mehmet, Adli tıp işleri morg müdürlüğü ve meclis âzalığına morg doktorlarından Hasan Rahmi, Bitlis âzalığına eski Antalya ihtisas sorgu hâkimi Ahmet, Denizli sulh hâkimliğine terfian Tokat ceza hâkimi Hasan, İstanbul müddeiumumî baş muavinliğine Balıkesir müddeiumumîsi İbrahim Sünuhi, Urfa âzalığına terfian Ödemiş müddeiumumîsi Mehmet, Düzce müddeiumumîliğine eski Adana ihtisas sorgu hâkimi Mustafa, Malatya âzalığına terfian Tekirdağ âzası Hulûsi, Afyon hukuk hâkimilğine İzmir âzası Mustafa, baş müddeiumumî muavinliğine terfian İstanbul müddeiumumî muavinlerinden Nurettin, Akseki ceza hâkimliğine terfian Bergama âzası Mehmet, temyiz raportörlüğüne Isparta müddeiumumîsi Mustafa, İstanbul âzalığına İstanbul sulh hâkimi Ibrahim Tevfik, İstanbul sulh hâkimliğine Ankara hâkimi Hüsamettin, Mardin âzalığına eski Bursa âzası Eşref, baş müddeiumumî muavinliğine Konya âza muavini Vehbi, Midyat hâkimliğine Mardin âzası Mehmet Rağıp, Tunceli müddeiumumî muavinliğine terfian Diyarbekir müddeiumumî muavini Cemal, Keskin müddeiumumîliğine terfian Muğla müddeiumumîsi Mehmet, Karadeniz Ereğlisi müddeiumumîliğine terfian Şile müddeiumumîsi Ahmet Raşit, Bitlis âzalığına terfian Diyarbekir sulh hâkimi Hüseyin, Uzunköprü hukuk hâkimliğine terfian Ceyhan hukuk hâkimi Necmettin, Trabzon müddeiumumî muavinliğine Düzce müddeiumumîsi Mustafa, Muğla müddeiumumî muavinliğine terfian Manisa sulh hâkimi Abdullah, Tokat âzalığma Bolu sulh hâkimi Arif Hikmet, İzmir âzalığına terfian Akhisar hukuk hâkimi Mehmet Akif, Adana müddeiumumî muavinliğine Bafra ceza hâkimi Hasan Fehmi, Islahiye müddeiumumîliğine terfian Konya sulh hâkimi Nail, Siirt hukuk hâkimliğine terfian Hendek hukuk hâkimi Ali Haydar, Ankara sulh hâkimliklerine Ankara âza muavinlerinden Nezahat ve Fehmi, Ceyhan hukuk hâkimliğine terfian Antep sulh hâkimi Ali Ulvi, Tercan hâkimliğine terfian Zonguldak sulh hâkimi Mehmet, Ankara ticaret âzalığına Uzunköprü hukuk hâkimi Umran, Muş âzalığma eski Karahanlı sulh hâkimi Kemalettin, Trabzon âzalığma Malatya âzası Tahsin, Izmir âzalığına baş müddeiumumi muavinlerinden Ismail, Bergama âzalığma Akseki ceza hâkimi Abdurrahman, Ankara âzalığına terfian Ankara sulh hâkimi Cemal, baş müddeiumumî muavinliğine Ankara hâkimi Hasan Cevat, Ankara sulh hâkimliğine Bozdoğan sulh hâkimi Hasan, Silvan müddeiumumîliğine terfian Adıyaman müddeiumumîsi Suphi, Adıyaman müddeiumumîliğine Malatya müddeiumumî muavinlerinden Nail, Ermenak müddeiumumîliğine terfian Karamanlı müddeiumumî muavini Avni, Karaman müddeiumumî muavinliğine terfian Ankara icra memurlarmdan Feyvi, Kigi müddeiumumîliğine terfian Çermik müddeiumumîsi Ahmet, Hekimhan müddeiumumîliğine terfian Kırşehir müddeiumumî muavini İsmail Hakkı, Tortum müddeiumumîliğine Erzurum müddeiumumî muavini Ziya, Erzurum müddeiumumî muavinliğine Ordu müddeiumumî muavini Kadri, Yusufeli müddeiumumîliğine Rize müddeiumumî muavini Ahmet Şakir, Elvicre müddeiumumîliğine terfian Tokat müddeiumumisi Hüseyin Cevat, Mudanya müddeiumumîliğine terfian Menemen müddeiumumîsi Ratip, Olti müddeiumumîliğine Unye müddeiumumisi Ziya, Kangal müddeiumumîliğine terfian Erbaa müddeiumumîsi Rifat, Erbaa müddeiumumîliğine Sinop müddeiumumî muavini Agâh, Avandi müddeiumumîliğine terfian Çorum müddeiumumî muavini Rıza, Çerkeş ceza hâkimliğine terfian Çarşamba müddeiumumisi Abdülhamit, Garzan müddeiumumîliğine terfian Darende müddeiumumîsi Osman, Pınarbaşı müddeiumumîliğine terfian Urküp müddeiumumîsi Yalçin, Fethiye müddeiumumîliğine terfian Torbalı müddeiumumîsi Zühtü, Milâs müddeiumumîliğine terfian Foça müddeiumumisi Mehmet Fahri, Şirvan müddeiumumîliğine terfian Diyarbekir müddeiumumî muavini Tacettin; Kuruçay müddeiumumîliğine terfian Ofmüddeiumumisi Cemal Fehmi, Ispartа müddeiumumî muavinliğine terfian Göynük müddeiumumisi Ahmet, Kayseri sulh hâkimliğine eski Trabzon ihtisas sorgu hâkimi Fahri, İstanbul sulh hâkimliğine terfian baş müddeiumumî muavinlerinden Behiye Rahime, Foça müddeiumumîliğine Izmir âza muavini Ihsan, Of hâkimliğine Amasya hâkimi İsmet, Çarşamba müddeiumumîliğine Çerkeş ceza hâkimi Ferit, esKişehir sorgu hâkimliğine terfian Ankara icra memurlarmdan Mehmet Ali, Kırşehir müddeiumumîliğine Eskişehir icra memuru Hami, Sinop müddeiumumî muavinliğine terfian Adapazarı icra memuru Yusuf, Çöle merik hâkimliğine terfian Muş âza muavini Isa, Manisa sulh hâkimliğine terfian Izmir âza muavini Iffet, Menemen müddeiumumîliğine terfian Izmir icra memuru Refet, Izmir icra memurluğuna terfian Izmir âza muavini Fahamet, Ordu müddeiumumî muavinliğine terfian Niğde âza muavini Kâmil, Ovacık sulh hâkimliğine terfian Diyarbekir âza muavini Nedim, İstanbul müddeiumumî muavinliğine Kuşadası müddeiumumîsi Saffettin, Ankara icra memurluğuna terfian icra memuru Ferhunde, Vartu sulh hâkimliğine mülga hassa sulh hâkimi Yususf, Başkale sulh hâkimliğine mülga Abana sulh hâkimi Ali Rıza, Ankara sulh hâkimliğine Adliye Bakanlığı adliye bakanlığı ceza işleri direktör muavini Hüseyin Avni, Balıkesir müddeiumumî muavinliğine eski İstanbul sekizinci ihtisas mahkemesi sorgu hâkimi Şükrü, Dersim hâkimliğine mülgâ Yılıca sulh hâkimi Mustafa Fevzi, Tekirdağ âzalığına Trabzon âzası Macit, Izmir âza muavinliğine hâkim namzedi Naime, Isparta âza muavinliğine hukuk mezunlarından Adviye, İzmir âza muavinliğine Isparta âza muavini Hayrünnisa, Güron müddeiumumîliğine terfian Boğazlıyan müddeiumumî muavini Mecdi, Çorum müddeiumumî muavinliğine Ankara müddeiumumîliği başkâtibi Talât, İzmir âza muavinliğine hâkim namzedi Münir Lâtif, Diyarbekir âza muavinliğine hâkim namzedi Hasan Halis, Muş za muavinliğine mülga Silinti sulh hâkimi Salih Zeki, Erzurum sorgu hâkimliğine hâkim namzedi Fethullah, Diyarbekir sulh hâkimliğine hâkim namzedi Mustafa, Kuruçay sorgu hâkimliğine hâkim namzedi Rasim, Tekirdağ âza muavinliğine Manisa âza muavini Hüseyin, Siverek sorgu hâkimliğine hakim namzedi Ahmet Çelebi, Ordu sorgu hâkimliğine hâkim namzedi Kemal, Çölemrik müddeiumumîliğine Bitlis müddeiumumisi Ibrahim, Bitlis âza muavinliğine hukuk mezunlarından Mehmet Enver, Kandıra sorgu hakim vekilliğine Erdek sorgu hakim vekili Irfan, Yenişehir sorgu hâkim vekilliğine Orhaneli sorgu hâkim vekili Celâlettin tayin olunmuşlardır.

HERGÜN BİR FIKRA

Âli Paşanın rüyası..

Çok kısa boylu bir adam olan Sultan Aziz devri sadrâzamlarından Ali Paşa, bir gece rüyasında kendisini geniş bir havuza düşmüş görür. Bir hayli uğraştığı halde, havuzdan çıkamaz. Derken, bir küçük kurbağa yanına yaklaşır ve eline yapışarak, sadrâzamı var hızile çeker, havuzdan dışarı çıkarır.

Zamane ricalinden biri, Ali Paşanın rüyasını şöyle tabir eder:

— Müşkül bir işin içinden sizden daha kısa boylu bir adamın yardımile kurtulacaksınız!

Ali Paşa gülerek cevap verir:

— İşte bu olamaz! Çünkü benden daha kısa boylu birisini ele geçirmek için Deraliyeden çok uzaklara ve meselâ Japonyaya kadar gitmek lâzım!.

Salâhaddin GÜNGÖR

FELEK

Doğmamış oğluma

— 10 —

Oğlum Doğan

Bilmem bu mektubumdan sonra sana bir daha yazacak mıyım? Yazmağa elim varacak mı? Hanidir, gelmedin bir türlü diye hayıflanıyordum; seni özliyor, gözlüyordum. Lâkin birkaç zamandır artık bu hasretimi sindirmeye çalışıyorum. Bak neden:

Dünyada dayanabilecek ne varsa yere yatıyor. Medeni memleketlerde ki insanların gözlerini kara bir hırs bürümüş; biribirlerine aç kurt gibi bakıyor. Her tarafta bir kurban bayramı arifesi gibi biçaklar bileniyor. Eskiden hastalara deva yetiştiren fabrikalar şimdi sağları boğacak zehirli duman yapmakla uğraşıyor. Kimsenin kimseye medet edecek hali yok. Ne dost belli, ne düşman! Etraf karanlık oldu. Böyle zamanda dünyaya gelip te ne yapacaksm?

Riyaya, sadakat; yanar dönerliğe dirayet denirken herkesin gözü herkesin yediğine dikilmiş, emniyet Zümrütü Anka, doğruluk bir hendese ıstılahı, eğrilik kestirme yol, allalık hüner, mertlik bir sinir hastalığı, züğürtlük kabahat, tembellik talihsizlik, talih bir at sineği olmuş iken bu fânî dünyaya gelip te ne yapacaksın benim sevgili yavrum? Sonra gelip te bana:

— Baba! Beni buraya mı çağırdın dı! diye sorarsan sana ne cevap verebilirim? Onun için, otur, oturdu - ğun yerde. Herhalde orası buradan daha iyidir. Senin sönmez hasretine katlanmayı, sana kavuştuğum zaman küçücük gönlünün ümitsizliğe düşüp hırpalanmasını görmeye tercih ediyorum. Somurtan yanaklarından hasretle ve son defa olarak öperim benim doğmamış Doğanm. Kal sağlıcakla!

Baban olacak

B. FELEK

Bir Romen tahtelbahiri Akdenizden gelerek limanımızdan geçti

Evvelki sabah bir Romen gambotu ve denizaltı gemisi Akdenizden gelerek limanımızdan geçmiş ve Karadenize gitmiştir.

Şehrimizde çıkan fransızca "İstanbul., gazetesi, bu haberi verdikten sonra, Romanyanın şimdiye kadar denizaltı gemisine malik olmadığını ve bu geminin yeni ısmarlanmış olduğunu salâhiyettar bazı kimselerden öğrendiğini yazmıştır.

Dünkü konser

Bir müddettenberi şehrimizde bulunan meşhur İtalyan Klavsonisti Koradina Mola, İtalyanın Ankara Büyük Elçisi Karlo Gallinin himayesi altında tertip edilmiş olan konserini, dün, Beyoğlunda Kaza d'İtalyada vermiştir.

Büyük bir takdirkâr kalabalığı önünde verilen bu konserin bıraktığı intiba çok derin olmuş ve san'atkâr fevkalâde alkışlanmıştır.

Büyük Türk inkılâbı Başlarken

No. 2

Yazan : Ziya Şakir

Yıldız ve Balta Limanındaki içtimalar 48 saat devam etmişti

Birinci Büyük Millet Meclisi Meb'uslarından bir grup

Padişahın zaif damarlarından istifade etmek fırsatını kaçırmak istemiyen bu kurnaz Mekkeli Paşa, hâdisatın biribirile çarpıştığı bu buhranlı günlerde, eline hususî bir şifre vererek adamlarından birini Ankara ya göndermiş; Istanbulla muhabere olmadığı için Izmitte de bir adam tedarik edilmiş.. Bu telgraf İzmit vasıtasile İstanbula çekilmişti.

Vahdettin, -asli olup olmadığını sormaya bile lüzum görmeden - Bu telgraf karşısında geniş bir nefes almıştı. Ve Şerif Yahya Paşanın bu kıymetli hizmetine mukabil de kendisine ayda (tam, yüz altın lira) maaş bağlamıştı. Bugünden itibaren bu adam da, Anadoluya karşı mücadeleye girişen kuvvetler arasında -oldukça mühim- bir vaziyet kazanmıştı.

Sarayın aldığı malûmat, bununla kalmamıştı. Artık muhtelif kanallardan birçok haberler yağmaya başlamıştı.

Gerek padişah, ve gerek muhitindekiler; alman haberlere karşı derin bir hayret gösteriyorlar.. Büyük Millet Meclisinin açıldığı gün cuma namazındaki hutbelerde hiçbir değişiklik olmadığına ve hattâ, o gün yapılan merasimde, (padişah ve halifemizin.. Din ve devletimizin) kaydile edilen dualara hiçbir mâna veremiyorlar.. Ankaranın bu şekildeki hareketine karşı alacakları vaziyette tereddüt gösteriyorlardı.

Fakat bu tereddüt, uzun sürmemişti. Birdenbire yine o iğrenç ve haris ruh, kendini göstermişti.

— Hayır!.. Hattı hareketimizden, hiçbir şey değiştirmemeliyiz... Onların köklerini kurutuncaya kadar, mücadele...

Denilmişti.

Nisanın 23 üncü gününden itibaren, Yıldız ve Balta limanı saraylarında biribirini müteakıp yapılan içtimalar, kırk sekiz saat devam etmişti. Bizzat Damat Ferit Paşanın riyaset ettiği bu içtimalar; malûm olan (Fesat bloku) nu daha sıkı bir tesanütle biribirine bağlamaktan daha ileri geçememişti. Muhalefet rüesasının hemen hepsinde de bir şaşkınlık ve kararsızlık görünüyordu. Ankarayı bir anda sukut ettirebilmek için ortaya atılan fikirler, tehalüf ediyordu.

Padişah Vahdettin, Ankarada kendi şahsı aleyhinde - resmen - hiç bir cereyan mevcut olmadığını saati saatine haber almakla beraber; Mustafa Kemal Paşa ile onun bayrağı altında toplananların bir hükûmet teşkil ettiklerine kani bulunuyor; Damat Ferit Paşa ile muhalefet rüesası da ayni kanaati besliyordu.

Bütün korkular, bir noktada toplanıyordu. Ankarada, tam bir hükûmet şekil ve manzarası gösteren Büyük Millet Meclisi; bugün:

(İtilâf devletleri tarafından esaret mevkiinde tutulan makamı Hilâfet) (ile hukuku şahanesi gasbedilen Padişahı istihlâs maksadile teşekkül). ettiklerini ilân eyledikleri halde; acaba yarın bir anda bu fikirlerini tebdil ederek istiklâllerini ilân ederlerse; o zaman vaziyet, ne şekle girecekti?..

Vaziyetin ne şekle gireceği, pek açık ve sarih bir halde görünmekte idi. Padişah ve Halifenin mevkii derhal sıfıra inecek; Osmanlı hükûmetinin hudutları da; sadece Boğaziçi sahillerine inhisar eyliyecekti.

İş bu vaziyete düşer düşmez, imparatorluğun bütün varidat membaları bir anda iflâs edecek... Padişah Vahdettin, muhitindeki haris ve menfaatperest taraftarlarını paralar ve hediyelerle tatmin etmek şu tarafa dursun hattâ,sarayının mutfak masrafını bile tedarikten âciz bir hale gelecekti.

Padişahın o kadar güvendiği, ve gizli muahedelerle ittifak ettiği İngilizler; kendi menfaatlerine temas etmiyen işlere girişmekten çekinmekte lerdi.

(Papaz Fru) ve saire gibi gayri resmî ve gayri mesul şahsiyetler, muhalefet rüesasına iltifat göstermekte devam etmektelerdi. Fakat, Ankaradaki (23 Nisan) hareketine karşı, söz söylemekten ve fikir beyan etmekten içtinap etmektelerdi.

Padişah Vahdettin, bir taraftan yukarıda arzettiğimiz içtima ve müzakerelerin neticelerini beklerken; diğer taraftan da Damat Ferit Paşayı *itilâf devletleri sefarethaneleri* ne göndermiş; itilâf devletlerinin bu hususdaki noktai nazarlarını öğrenmek istemişti.

Resmî ve mesul mevkide bulunan İngilizler; gayet büyük bir soğukkanlılık göstermişler:

— Vaziyet, şimdilik millî bir meclisin toplanmasından ibarettir.Bakalım.. Toplananlar, ne yapacaklar?..

Demekle iktifa etmişlerdi... Fransızlara gelince;

— Bu hareket, belki de vatanperverane bir nümayişten ibarettir. Ortada müdahaleyi mucip bir sebep göremiyoruz.

Demislerdi... İtalyanlar ise, Padişah ile Damat Ferit Paşanın - garbi Anadoluyu istilâ eden - Yunan ordusuna karşı gösterdikleri müsamaha ve besledikleri ümide karşı hiddetlerini gizleyememişler:

— Telâş etmeyiniz... Bekleyiniz.... Yunan ordusu Ankaraya kadar gider se, ortada mesele kalmaz.

Diye cevap vermişlerdi.

Amerikalılar, büsbütün lâkayt kalmışlar;

— Böyle bir vaziyet karşısında, resmî Amerika, ne düşünebilir?..

gibi müphem, ve hiç bir ümit vermiyen sözlerle Damat Ferit Paşayı atlatmışlardı.

Padişah Vahdettin, etrafındaki himaye çemberinin bu suretle gevşediğini görür görmez, büyük bir teessür ve heyecana kapılmıştı. Bilhassa İngilizlerin gösterdiği bu kayıtsızlık onda çok büyük bir telâş uyandırmıştı... Bu sefer de, Sait Molla ile kayın biraderi (hademei hassai şahane kumandanı, kaymakam Zeki Beyi) Papaz Fruya yollamıştı.

Papaz Fru, resmî makamdaki İngiliz memurlarının gösterdiği bari - dane muamelenin esbabını izaha girişmiş:

— Size, vaziyeti açıkça anlatayım. Şubat ayında, İstanbul sefareti ile siyasî mümessilliğine Londradan ayrı ayrı talimat verildi. Padişahı, (halife) sıfatile himaye ediniz. Fakat; Türkiye hudutları dahilinde, iktidar mevkiine gelecek olan kuvvetler her kim olursa olsun.. hattâ, bizzat ittihatçılar bile olsalar,ve hükûmeti ellerine alsalar; bitaraf bulununuz. İngiltere hükûmetinin ve İngiliz tebaasının menfaatleri sektedar edilmedikçe, Türkiyenin işlerine müdahale etmeyiniz; denildi. Onun için, karşılaştığımız vaziyet, gayet tabiidir.

Cevabını vermişti.

(Arkası var)

KUŞBAKIŞI

Kafe Türk !...

Bir yol tasavvur edin ki, kaldırımlarından her gün on beş yirmi çeşit ırk yuvarlansın ve bir o kadar çeşitli dil konuşulsun. Bir yol tasavvur edin ki, iki tarafına dizilen dükkânlar, sinemalar arasında hiçbir memlekete nasip olmıyan tezatlar çarpışsın, Meselâ kelli felli bir sinema binasının yanı başında bir işkembeci dükkânı tütsün! Sinema afişleri Greta Garbonun mukavva tebessümünü çerçevelerken işkembecinin camekânında pişmiş kelleler sırıta dursun!

Titiz bir operatör muayenehanesi kadar temiz manikür salonlarına kanı üstünde inek gövdelerini cengellemiş bir kasap dükkânı yağlı sırtını dayasın.

Daha buna benzer bir sürü gayri mütecanis hususiyetlerin pazar yeri olan Beyoğlunda, ecnebilerin, Türk, ve Türklerin Fransız kahvesi içtikleri, bir pastanedeyim. Üç garsonun işini görebilecek kadar hamarat ve üç garson ağırlığında yaşlıca bir kadın garson masaya yaklaşıyor. Ve konuşacağı dilin anlaşılamıyacağından korkuyormuş gibi sadece bir baş işaretile:

Elbette kahve çay bir şey içeceksiniz? Demek istiyor:

— Bir kahve, diyorum.

— Kafe Türk? Kafe Franse?.

— Orta şekerli bir kahve, okkalı olsun. Kadıncağız bu dilden tek bir şey anlamamış olacak, bir şey söylemeden gidiyor. Ve bana başka bir garson gönderiyor. Bir parça türkçe bilen bu garson da derme çatma türkçesile: Okka ile kahve satmadıkların dan dolayı özür diliyor!.

Bedri RAHMİ

Mahkeme, eski kararında ısrar etti

Samsun, (Tan) — Bafralı Mahmut adında birini taammüden öldürmekten suçlu ve "Çete" namile maruf Çolak Hasan hakkında önce yapılan duruşma sonunda ölüm cezasile cezalandırılmasına dair verilen karar, bazı sebeplerden dolayı bozularak iade edilmiştir. Bozma kararına uyduktan sonra tekrar yapılan duruşma ve tetkikat sonunda bozma ilâmında yazılı sebepler evvelki hükmü değiştirici mahiyette görülmediğinden suçlunun evvelki karar veçhile bu defa da ölüm cezasile mahkûmiyetine karar verilmiştir.

Trakyada iskân işleri

Edirne, 27 (A.A.) — Trakyada İskân işleri yeni baştan hız almıştır. General Kâzım Dirik, bölge içinde sıksık geziler yaparak iskân ve imar işlerini yerlerinde görmekte ve gereken emirleri vermektedir. Umumî müfettiş yanında kadastro müfettişi Halit Ziya ve fen başmüfettişi Salih olduğu halde Kırklarelindeki göçmenlere dağıtılan ve dağıtılacak olan yerleri genel kadastro vaziyetleri üzerinde inceledikten sonra heyetle beraber dün akşam Edirneye dönmüştür. Heyet bu tetkik gezisinde gördüğü genel durumdan çok memnun olmuştur. Kadastro müşaviri ve Fen başmüfettişi kadastro heyetinin kuvvetlendirilmesi için gereken tedbirleri almak üzere bu sabahki trenle Ankaraya dönmüşlerdir.

Hava tehlikesine karşı

Hopa, (Tan) — Bütün nahiye müdürleri ile köy mümessillerinin iştirak ettikleri bir toplantı yapılmıştır. İlçebay Sabri Demirin başkanlığındaki bu toplantıda, hava tehlikesine karşı yapılacak yardım meselesi görüşülmüş, bazı kararlar verilmiştir. Şimdilik, mahsul zamanında tahsil edilmek üzere otuz küsur bin liralık bir teberrü listesi tanzim edilmiştir.

TAN

ABONE VE ILAN ŞARTLARI

	Sigortalı		Normal	
	Türkiye için		Dışarı için	
	Lira	K.	Lira	K.
1 aylık	1	50	1	35
3 „	4	50	4	—
6 „	8	50	7	50
1 yıllık	17	00	14	—

İlân için İlâncılık Şirketlerine müracaat edilmelidir.

Küçük ilânlar doğrudan doğruya idaremizce almabilir.

Küçük ilânların 5 satırlığı bir defalık 30 kuruştur. 5 satırdan fazlası için satır başma 5 kuruş alınır. Bir defadan fazla için yekûndan % 10 kuruş indirilir.

Memleket haricma sigortalı abone yazılmaz.

Günü geçmiş nüshalar 5 kuruştur

MEMLEKET MANZARALARINDAN : Amasya

MEMLEKETTE "TAN,,

İki kişi bir olup ihtiyar bir kadını tehdit etmişler

İzmit, (Tan)— Adapazarının Mağara köyünden Emine isminde ihtiyar bir kadın, Sinanköyündeki kızının yanından dönerken, yolda bir fundalık içerisinde iki meçhul şahsın tecavüzüne uğramıştır. Meçhul şahıslar, kadını ölüm tehdidi altında tutarak üzerinde bulunan yüz lirasını da almışlar ve sonra serbest bırakmışlardır. Ihtiyar kadın, bir müddet sonra ifade veremiyecek bir vaziyette bulunmuş, köye getirilmiştir. Yapılan tahkikat neticesinde, zabıta, Ahmet ve Abdi isminde iki kişiyi yakalamıştır. Bunlar, tevkif edilerek Adliyeye verilmişlerdir.

Balıkesirde bir otomobil kazası

Balıkesir, (Tan) — Şehrimizde bir otomobil kaazsı olmuş, Bigaviç nahiyesine işleyen ve Besimin idaresindeki kamyon merkez kumandanı Yarbay Necmeddinin 7 ve 12 yaşlarındaki iki çocuğuna çarpmıştır. Yaralılar derhal Memleket hastahanesine kaldırılmışlar, küçük yavru tedaviye rağmen kurtarılamamıştır. Büyüğün yarası hafiftir. Şoför hakkında takibata başlanmıştır.

Mersinde ihracat eşyası için bir hangar yaptırılıyor

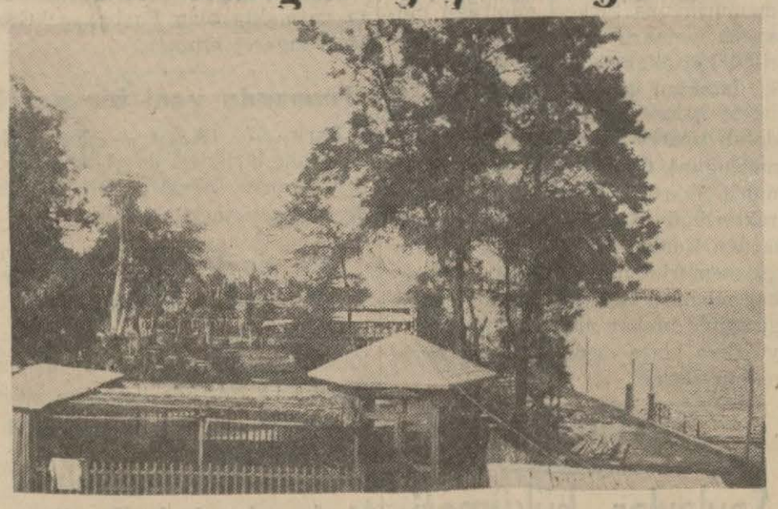

Mersinden bir görünüş

Mersin, (Tan) — Liman şirketi, taş iskelesi başında belediye tarafından denizden doldurulan sahaya ihracat eşyasına mahsus bir hangar yaptırılacaktır. Binanın inşaat ve işletme masrafı içine konulacak eşyadan alınacak, bir müddet sonra işletme işi belediyeye devredilecektir. Hangarın yapılması, ihracat eşyalarımızın naklinde görülen müşkülâtı ortadan kaldıracağı gibi, daha birçok kolaylıklar da temin edecektir.

Selimiye Askeri Satınalma Komisyonu ilânları

1 — Tüm Selimiye fırınının 1-6-936 dan 31-7-937 sonuna kadar ihtiyacı olan 280,000 kilo odunun 6-7-936 pazartesi saat 15 de Selimiye Askerî Satınalma Komisyonu tarafından açık eksiltme suretile ihalesi yapılacaktır.

2 — Bu odunun bedel muhammeni 2800 lira olup teminat akçesi 210 liradır.

3 — Muvakkat teminat akçesi eksiltme saatinden bir saat evvel Tüm Muhasebesi veznesine yatırılacaktır.

4 — Bu eksiltmeye girecek taliplerin bu işle meşgul olduklarına dair resmî vesaik beraberinde getirmek ve ibraz etmeleri şarttır.

5 — Şartname her gün Komisyonda görülebilir.

(3566)

Deniz Levazım Satınalma komisyonu ilanları

Tahmin edilen bedeli 14500 lira olan 200 Ton Dizel Mayi Mahruku 29 Haziran 36 pazartesi günü saat 14 de kapalı suretile alınacaktır.

Şartnamesini görmek için her gün komisyona müracaat olunabilir. Eksiltme için yazılı saatten bir saat evvel 1087 lira 50 kuruştan ibaret M. Teminat makbuz veya mektuplariyle kanunî belgeleri ve teklif mektubunu muhtevi mazrufun Kasımpaşadaki komisyon başkanlığına verilmesi. (3232)

Merzifon havalisinde yeni mahsul vaziyeti

Merzifon, (Tan) — Bu yıl mahsul çok güzeldir. Son rüzgârlar Kımacık denilen hastalığı silmiş, köylünün yüzünü güldürmüştür. Yeni arpa mahsulü piyasaya çıkmıştır. Gerek arpa, gerek buğday fiyatlarında çok fark vardır.

Üçüncü umumî müfettişin tetkikleri

Hopa, (Tan) — Üçüncü umumî müfettiş Tahsin Uzer, Kars valisi Akif, Çoruh valisi Refik ve diğer zevatla beraber ilçemize gelmiştir. Tahsin Uzer, kalabalık bir halk kitlesi ve mektepliler tarafından karşılanmıştır. Üçüncü umumî müfettiş, halkla temas ederek dertlerini dinlemiş, dilekleri etrafında görüşmüştür. İlçede bir gece kalan Tahsin Uzer,dün sabah yeni açılan sahil şosesi ile Rizeye hareket etmiştir.

Kızılay gecesi

Merzifon, (Tan) — Halkevinde yapılan Kızılay gecesi çok canlı geçmiştir. Çocukların şiirlerini, muallim Abdullahın ve Halkevi Başkanı Dr. İsmail Hakkının sözleri takip etmişlerdir.

Muallimlerin seyahati

Akhisar, (Tan) — Sene sonu münasebetile ilçemiz öğretmenleri dil derlemelerine çıkmışlardır. Bunlardan bir grup civar yaylâlara gitmişler ve köylüler arasında çok faydalı derlemelerde bulunmuşlardır. Incelemelerini bitiren gruplar birer birer dönerek raporlarını hazırlamağa başlamışlardır.

Balıkesirde yeni tayinler

Balıkesir, (Tan) — Münhal bulunan memleket hastahanesi rontgen mütehassıslığına Doktor Salâhaddin Rıza, Darıca kamunbaylığına Arapkir ilçesi tahrirat kâtibi Alper, vilâyet tahrirî arazi ispekterliğine de Kâzım tayin edilmişlerdir.

Yenişehirde şiddetli yağmurların tahribatı

Bursa, (Tan) — Dün öğleden sonra, Yenişehirde sağnak halinde başliyan yağmur, gittikçe şiddetini arttırmış, bir buçuk saat fasılasız devam etmiştir. Yağmur, bir müddet sonra dolu halini almış, ve etrafta birçok zararlar yapmıştır. Kayıperenler mahallesi, tamamen su altında kalmıştır. Mezruata ve bilhassa ekinlere çok zararı dokunmuştur.

Küçük Haberler

* Akhisar (Tan) — Ilbayımızın başkanlığında Ankaraya giden heyet şehrimize dönmüştür. Yapılması bakanlıkça onaylanan yol ve köprülerin tesbitine başlanmıştır.

* Merzifon, (Tan) — Alay takımı ile Turhal oyuncuları arasındaki spor maçı Alaym 3-1 galibiyeti ile neticelenmiştir.

* Adapazarı (Tan) — Çark suyunda beş yaşında bir çocuk boğulmuştur.

* Merzifon, (Tan) — İlçemizden orta okul muallimliği imtihanına türkçeden 1, riyaziyeden 1, tarih coğrafyadan 3 kişi girmiştir.

SPOR

Macarlarla ilk maç dün yapıldı

Boçkay, güzel bir oyundan sonra Türk muhteliti ile 2 - 2 ye berabere kaldı

Türk kalesi önünde heyecanlı bir enstan tane

Berlin olimpiyadına gidecek Türk Millî takımı namzetlerini tecrübe için davet edilen Buçkay takımile Taksim stadında dün ilk maç yapıldı.

Saat 17,05 te mavi pantalon ve düz sarı gömleklerle Buçkay oyuncuları sahaya çıktılar. Bunu, Türk muhteliti oyuncuları takip etti. Oyun, Sadi Karsanm hakemliği altında 17,10 da başladı. Rüzgâr altma düşen Macar kalesine ilk dakikada tehlikeli bir hücum yaptık. Rebiiden ortaya gelen topu Fuat Saide nakletti. Fakat rüzgâr, ileri sürdüğü

Türk kaleçisi Buçkayın güzel bir şütünü derhal tutuyor

li hücum, yine bizden, bu defa Şeref, sağdan gelen topu yakın mesafeden avuta kaçırdı. İlk Macar hücumunu Markoş yaptı. Ortaladığı topu Adil kornere attı. Markoşun ikinci hücumunu İbrahim de yine kornerle durdurabildi. Rüzgârın çok sert esmesi, top kontrolünü güçleştirdiği için oyun ahenksiz geçiyor. İbrahimi geçtikten sonra Markoş, hiç ümit edilmiyecek bir anda çok sıkı bir şüt çekti: Avut. Soldan mukabil hücuma geçen muhtelit, Rebiinin ortaladığı topla kale önünde tehlikeli bir vaziyet yarattı. Fakat, Şeref kötü bir vuruşla topu onların ayağına vermiş oldu.

Bunun hemen akabinde Niyazi müsait vaziyetten yakaladığı topu sol ayakla avuta kaçırdı. Soldan Macarları karşılayan Faruk, rakip sol içe enfes bir kafa pası verdi. Bereket, bundan istifade edemediler.

27 inci dakikada Şereften çok mükemmel bir pas alan Sait, Kaleye girerken topu çiğneyerek muhakkak bir gol fırsatını öldürdü. 30 uncu dakikada sağ içlerinin ortaladığı topa hatalı çıkan kaleci Cihat topu yakalıyamadı. Sol açık güzel bir kafa vuruşile topu kaleye attı ve kaleci kafasının üstünden geçen topa yetişemediğinden santrforları göğsile ilk golü kalemize soktu.

Bu golden gayretlenen Türk muhteliti, zoraki hücumlara başladı. Fakat yan haflarımızın mütemadiyen rakip açıkların yanında bekçilik vazifesi yapmaları yüzünden hücumlarımız pek sönük oluyor. Şerefin çektiği güzel şütü kalecileri pek mahirane bir şekilde kurtardı.

Kırkıncı dakikada merkez muavin Hakkı Niyaziye güzel bir pas verdi. Müdafileri üstüne çeken sağ açığımız plâse bir vuruşla topu ortaya attı. Şerefin çok kuvvetli şütüyle beraberliği temin ettik.

Bozuk bir oyun oynayan Faruk, kısa ve isabetsiz vuruşlarla mütemadiyen kalemizi tehlikeye sokuyor. Kırk beşinci dakikada bir kornere sebebiyet verdi. Bundan istifade edemediler ve haftaym nihayeet buldu.

İkinci devre

İkinci devreye her iki takım aynî kadrolarla başladılar. Birinci dakikada Şerefin şahsî bir hücumile galip vaziyete geçiyorduk. Fakat Fuadın müdahalesi bu güzel hücumdan istifadeye mâni oldu. Niyazi o müthiş sür'atile Macar takımının sol müdafaasını karmakarışık etti ve topu ortaya verdi. Şeref tam gol yaparken macar müdafileri yetiştiler. Niyazi, kalecinin ellerinden aldığı topu Rebiiye attı. O da Fuada pas veriyor. Fakat Fuadın havadan giden şütüyle bu hücum da neticesiz kaldı.

Soldan Rebii ve Fuat, kaleye indiler. On sekiz pas üstünde Şeref ayağına geçirdi ve güzel bir şütle kaleye dayandı. Fakat top direğe çarparak kurtuldu.

Kuvvetli hücumlara başlayan Macarlar,oyunu tek kale vaziyetine soktular. Şimdi mütemadiyen tehlike atlatıyoruz.

Nihayet bu hâkimiyetten istifade etmekte gecikmediler. Markoşun bir köşe vuruşundan sonra ortaladığı topu sol içleri yak... ... kalemize soktu. Bu suretle tekrar mağlûp vaziyete düşmüş olduk.

32 inci dakikada Niyazi, kendine mahsus bir inişle Macar müdafaasını allak bullak ettikten sonra, topu Fuada vererek beraberliği temin ettirdi. 33 üncü dakikada Fuat. boş kaleye topu sokamıyarak Macarları üçüncü golden kurtarmış oldu.

Tekrar gayretlenen Macarlar, kalemizi yine sardılar. Farukla Lûtfinin anlaşamamazlığı yüzünden çok tehlikeli bir şekil alan bu hücumları müdafaamız bin müşkülâtla durdurabiliyor. Oyunun son dakikaları Macarların tazyiki altında geçmesine rağmen muhacimlerinin fırsat kaçırmakta biribirlerile yarış etmesi yüzünden 2-2 beraberlikle nihayetlendi.

Bu oyunda takımımız şu şekilde tensip edilmişti: Cihat. Lûffi. Faruk. Adil, Hakkı, İbrahim, Niyazi, Sait, Fuat Şeref, Rebii.

Boçkay Macar takımı içlerinde altısı beynelmilel olmak üzere: Varga, Vago, Janzso, Palotas, Gyulai. Belcsik, Markoş, Orosz. Teleki, Takacs, Hapdu şeklinde oynadılar.

Boçkay bugün B muhteliti ile karşılaşacak

Buçkay Macar takımı, bugün Taksim stadında 16,30 B muhteliti ile ikinci maçını yapacaktır. Yol yorgunluğu ve saha yadırgaması yüzünden iyi derece alamadıklarını söyliyen Macarların, bugün B muhteliti ile yapacakları ikinci karşılaşmada nasıl bir derece alcakları merakla beklenmektedir. İçlerinde altı oyuncusu beynelmilel olan Macarlar, hakiki kıymetlerini bugün gösterecekleri cihetle müsabakanın hararetli olacağı tahmin edilebilir.

Tenis turnuvası

Dağcılık Klübü bir tenis turnuvası tertip etmiştir. Bu turnuvaya İzmirden Jübire ve Alyotlar ailesinden mürekkep üçer kişilik iki grup ta iştirak edecektir.

Turnuvaya dört temmuzda başlanacak ve ayni akşam turnuvaya girenler şerefine Dağcılık Klübünde bir Garden Parti verilecektir.

NOTLAR

Soyadları

Günün meselesi, Montrö konferansı ile zecrî tedbirlerden ziyade soyadı meselesidir. Vakit te kalmadı. Herkes kendine bir ad bulmak için ahbaplarına ve ekseriyetle lûgata müracaat ediyor... Ve hiçbir adı beğenmiyor. Beğense bile kendilerinden evvel davrananlar olduğu için, nüfus yerlerine beyanname ile gidince o adın alınmış olduğunu görerek sıkılıyor, bir yenisini aramağa koyuluyor.

Birçok dostlarım bana da müracaat ettikleri için bu işle bir hayli meşgul oldum, ve soyadı seçmek için en kolay çarenin mürekkep bir ad almak olduğu neticesine vardım.

Tek heceli birçok kelimeler var: Sel — Ton — Ses — Al — Tan — Kan — Tam — Kal — Il — Hep gibi. Bunların önüne veya arkasına getirilecek herhangi bir kelime ile mürekkep bir soyadı yapmak kabil olabileceği gibi, bunlar ve buna benzer türkçede pek çok bulunan tek heceli kelimeler ile hemen hemen nâmü tenahiye varacak kadar ad bulunabilir.

Böyle adların bir iyiliği de yazılmasındaki kolaylık ile ahengin güzelliğidir. Ayrıca da bulunacak adlarda iddia ve çetrefillik yoktur, ve türkçeye yeni yeni ufuklar da açmaktadır.

Meselâ al ve ton kelimelerinden Alton; kan kelimesinin başına al, tam, sel kelimelerini getirerek Alkan, Tamkan, Selkan tarzında soyadları elde edilebilir. Yalnız burada verdiğim misalleri birçok kimseler beğenir de hemen nüfus yerlerine koşarlar ve isterlerse pek tabii ayağına çabuk olan almış olur. Maksadım sadece, bir usul göstermektir. Şunu da, almak için beyhude zahmet etmesinler diye haber vereyim ki, ben soyadımdaki ad kelimesile il kelimesinden mürekkep bir isim yaparak Adil adını aldım ve tescil de ettirdim.

Fikret ADİL

Almanlarla güreş

Son müsabaka bu gece Taksim stadında yapılacak

Alman güreşçilerinden bazılarının mazeretleri çıktığı için hemen memleketlerine dönmeleri icap etmiştir. Yarın akşam yapılması mukarrer son güreşler, bugün yapılacaktır. Olimpiyat hazırlık komitesi bu hususta şu tebliği göndermiştir:

Olimpiyat hazırlık komitesinden:

Alman güreşçilerinden bazılarının mühim mazeretleri çıktığından hemen memleektlerine dönmeleri icap etmiştir.

Bunun için:

1 — 29 Haziran pazartesi günü akşamı yapılacağı evvelce ilân edilen güreşler pazartesi akşamı yerine bu akşam (pazar) sekiz buçukta yine Taksim stadında yapılacaktır.

2 — Bu münasebetle güreş ringinin kurulmasına zaman vermek için Macar Boçkay takımile muhtelitimizin bugünkü (pazar) futbol maçı saat beşte değil, dört buçukta başlayacaktır. Bu maç ta Taksim stadındadır.

Voleybol müsabakaları

Dünkü voleybol müsabakalarında, ilk maç Topkapı ile Eyüp arasında oynandı. Eyüp daha üstün bir oyundan sonra maçı (5-15) (9-15) kazandı.

İstanbulspor ve Beykoz hükmen mağlûp oldular. Feneryılmaz - Galatasaray oyunu heyecan içinde geçti. İlk partiyi Galatasaray (12-15), ikinci partiyi Feneryılmaz (16-14) kazandılar. Üçüncü partiyi Galatasaray (11-15) kazanarak galip geldi. Puvan vaziyetine göre, Feneryılmaz ve Galatasary 16 şr puvanla birinci gelmektedir. Eyüp ikinci vaziyettedir. Maçlara gelecek hafta devam edilecektir.

*

Basketbol maçları

Atina Muhteliti 27 sayı ile galip

Millî basketbol takımımızla iki maç yapmak üzere şehrimize gelen Yunan basketbolcuları dün akşam Beyoğlu Halkevi jimnastik salonunda ikinci müsabakalarını, İstanbulu temsil hakkı verilen şampiyon Galatasaray basketbolcularile yaptılar.

Bu karşılaşmadan evvel Karşıyakanın en kuvvetli basketbolcularına malik bulunan Barkohba ve Kurtuluş klüpleri arasında heyecanla dolu bir müsabaka yapıldı. Jimnastik salonunu dolduran her iki taraf mensupları tarafından büyük gürültülerle takip edilen bu karşılaşmayı Kurtuluş 40-42 kazandı.

Gecenin ikinci ve mühim karşılaşmasına saat 10 da başlandı.

Salona evvelâ misafirlerimiz, arkasından Galatasaray takımı alkışlar arasında çıktılar. Hakem İlhami. Türk takımı: Feridun, Feridun, Vasfi, Naili, Hayri, Rıza, Kâmil, Şeref, Etem.

Oyun biraz durgun başladı. Her iki taraf ta uzun paslar ile biribirlerinin kalelerini ziyaret ediyorlar. Yunanlıların kısa paslarına mukabil bizimkiler uzaktan şüt çekmeği tercih ediyorlar. Misafirlerimiz bu akşam güzel oynuyorlar. İstanbul takımı asabî bir hava içinde oyuna devam ediyor. Taymavutta oyunu değiştiren İstanbul takımı biraz tempo sunu bulur gibi oldu. Oyun şimdi biraz heyecanlandı. İlk on dakikada Yunanlıların 14 sayısına mukabil takımımız 11 sayı yaptı. İkinci on dakikaya, Yunanlılar ilk on dakikada oynayan en iyi oyuncularını alarak kuvvetli bir şekilde çıktılar.

Türk takımı oyuna çok canlı başladı. Bilhassa Naili çok çalışıyor. Bütün akınları durdurarak kendi takımının hücumlarını hazırlıyor. Şeref bir aralık şahsî gayretile basket yaptığından sayı adedimiz 13 oldu.

Bu sayıdan sonra harekete geçerek üstüste kalemizi tehdit eden Yunanlılar sayılarını on sekize çıkardılar. Türk takımı geçen akşamki muvaffakıyetli oyununu oynayamıyor. Yunanlılar bu fırsattan istifade ederek müsabakada üstünlüğü temin ettiler. Kalemizi mütemadî bir tazyik altında tutarak sayılarını 24 e çıkardılar. İstanbul takımı, asabî bir hava içinde oynadığından mıdır, yoksa 13 sayısının şeametinden midir bir türlü sayı yapamıyor. Hattâ serbest atışları bile kaçırıyorlar.

Bir aralık üstüste basketlerle sayılarını 19 yaparak uğursuzluğu giderdilerse de asabiyetten bir türlü kurtulamadılar ve nihayet Yunanlı misafirlerimiz bizim takımın bu beceriksizliğinden istifade ederek sayı adetlerini 27 yaparak oyunu 18 - 27 galibiyetile bitirdiler.

Basketbolcularımız Olimpiyada iştirak edecek

Evvelsi akşam yapılan Türkiye - Yunanistan millî basketbol maçında büyük varlık göstererek kat'î bir zafer temin eden basketbolcülerimizin bu muvaffakıyeti Türkspor Kurumu Genel merkezi tarafından alâka ile karşılandığından bu şubede olimpiyatlara iştirakimiz kararlaştırılmış ve alâkadarlara teğliğ edilmiştir.

Atletizm hareketleri

Atletizm federasyonu memlekette her tarafında atletik sporların kök *salabilmesi için hazırladığı* programın ilk kısmını bugün İstanbuldan seçme bir takımla seyahate çıkmakla yapacaktır. İstanbulun en iyi atletlerinden bir grup bugün Bursada yapılacak şampiyonaya iştirak etmek üzere hareket etmişlerdir. Atletler Bursadan Balıkesire oradan Edremide ve Ayvalığa giderek atletizm antrenmanları yapacaklardır. Kafilede atletizm federasyonu reisi Vildan Aşir ve İstanbul atletizm ajanı Besim antrenör Lüvizde bulunacaktır.

Üçüncü güreş karşılaşması

Almanlarla bu akşam üçüncü karşılaşma Taksim stadında saat 20,30 da yapılacaktır.

Evlerde elektrik aleti satmak üzere komisyonla çalışacak, referans ve Noter garantisi verebilecek

MEMUR

Aranıyor

"Satış servisi" rumuzile 2248 posta kutusu adresine tahriren müracaat edilmesi.

(TAN) ının Polis Romanı: 18

Kapı arkasında bir cinayet!

Michel Herbert - Eugene Wyl

— Bu bir şey demek değildir.

— Nasıl değildir. Hâdiseler bize gösterdi ki, cani Vignon - Marcellet ailesinin yakinindendir.

— Peki, sonra!

— Bu albümde Vignon - Marcellet bütün dostlarının parmak izlerini kaydetmiş. Mademki caninin ki mevcut değil, cani, demek Vignon - Marcellet'nin dostlarından değildi.

— Bu bir şey ispat etmez. Belki Vignon - Marcellet yanında bulunan bütün insanların parmak izlerini almadı. Belki pek çok sevdiği "güzel ve beyaz parmakları", yağlı mürekkeple kirletmek istemedi.

Hâkim derhal cevap verdi.

— Ne demek istediğinizi anladım. Madam Vignon - Marcellet'nin parmak izleri bu albümde mevcut değil. Fakat merak etmeyiniz. Mösyö Bernard onun izlerini aldı. Zehir şişesindeki izlerle hiç alâkaları yok.

Leprince: — "Mümkün" diye mırıldandı.

— Ah, benim bütün ümidim bu defterde idi. Caninin kim olduğunu bize bildireceğini zannediyordum.

Hâkim bu sözleri söylerken cidden müteessir görünüyordu.

Leprince mahut soğuk kanlılığı ile devam etti:

— Umitsizlenmeyiniz! Aradığımız izleri burada bulamamıştınız, belki de bir delildir.

Leprince bir taraftan konuşuyor, diğer taraftan da albümün sayfalarını birer birer çeviriyordu.

Birdenbire durdu. Defterin bir köşesinde ufacık bir kağıt parçası gördü. Belliydi ki bu sayfa yırtılıp, atılmıştı.

— Buradan bir sayfa kopartılmış, dedi.

— Vallahi, farkına bile varmamıştım. Zaten bunun hiç bir ehemmiyeti yok.

Leprince mırıldandı:

— Hakikaten hiç bir ehemmiyeti yok.

Kopartılmış olan sayfadan ancak bir santimetro murabbaında bir kâğıt parçası kalmıştı, ve o kâğıttan, bir parmağın yarıda kalmış izi.

Leprince kendi kendine:

— Bu pek acayip, dedi.

Hâkim, alayvarî bir tebessümle dedi ki:

— Vignon - Marcellet'nin fantezi dolu eseri sizi alâkadar etmesi kâfi değilmiş gibi, üstelik de kopartılmış bir sayfa sizi meraka düşürüyor... Hülyanız pek geniş, dostum!

Leprince kat'î olarak cevap verdi:

— Bu sayfayı kopartmış olan Mösyö Vignon - Marcellet değil!

— Neye istinaden bunu söylüyorsunuz?

— Albümü adam akıllı, teferruatınca tetkik ettim. Arada sırada kesilmiş sayfalar var. Fakat bunlar, itina ile, kesilmiş, ve hattâ kesilmiş oldukları hiç belli değil.

Eğer Mösyö Vignon - Marcellet bu sahifeyi de kapatmış olsaydı, onu da öbürleri gibi itina ile kesmesi lâzımdı.

— Peki, netice olarak nereye varmak istiyorsunuz?

— Daha, henüz kat'î olarak hiçbir neticeye varmıyorum. Fakat acaba, bu sahife kendi izlerini bu albümde bırakmak istemiyen bir insan tarafından kopartılmış olmasın.

— Yani, anladığıma göre, sizce bu sahifeyi kopartan, canidir?

— Olabilir. Bu sahife zaten kaybedecek vakti olmıyan bir insan tarafından kopartılmış. Oyle olmasaydı, bunu yapan insan, kalmış olan küçük kâğıt parçasını görür, onu da yok ederdi. Halbuki görmemiş ve acelesinden, parmak izile imzasını bıraktığının farkında bile değil.

Mösyö Clergerie, derin bir nefes aldı ve:

— Bunu böyle farzedelim ve bu parmak izile, zehir şişesinin üstündeki bir olsa bile, caninin kim olduğunu bize bildirmiyor ki.

Pek sakin, Leprince ,cevap verdi:

— Caninin kim olduğunu öğreneceğiz, bundan emin olunuz.

Mösyö Clergerie, Leprincei'n soğukkanlılığına müthiş kızıyordu. Leprince'in cevapları hâkim için bir muamma şeklini alıyordu. Acaba bu sesi çıkmıyan adam, cinayet hakkında neler biliyordu... Biliyordu ve bildiklerini ifşa etmiyordu.

Eğer bu böyle idi ise, kendi hali pek gülünç olacaktı. Ranglagle sokağı cinayetinin esrarı, demek alelâde bir polis hafiyesi sayesinde sayesinde meydana çıkacaktı.

Hâkim bunları düşünüyor ve düşündükçe hiddeti artıyordu. Leprince gittikten sonra, dayanamadı, hiddetini yenmek için odanın içinde bir aşağı bir yukarı dolaşmağa başladı. Nihayet gözü, bürosunun üzerinde duran bir kâğıt parçasına ilişti. Bu, müddeiumuminin vapur resimlerile karalamış olduğu kâğıttı. Mösyö Clergerie, kâğıdı aldı, sinirli ellerle buruşturdu ve hiddetle sepete attı!..

IV

Madam Vignon - Marcellet evindeki küçük salonunda bulunuyordu. Yalnız değildi. Yanında Leprince ile Mösyö Xavier Guillet vardı ve Guillet'nin ona sorduğu suallere cevap veriyordu.

[Arkası var]

Ribentrop'un mühim nutku

Almanyanın Lokarnoyu niçin bozduğunu anlatıyor

BASI 1 INCIDE

Kielde yapılan askeri bir man evrada Alman generalleri

ğinde işgal ettiği coğrafî vaziyet itibarile bu talepleri yapmıya mecbur bulunuyordu. Almanya barış istiyor ve fütühat yapmak ve diğer uluslara hâkim olmak fikrini reddediyor ve Hitler bu barış arzusunu son üç sene zarfında tamamen açık ve ikna edici bir şekilde bildirmiştir.

Mac Donald, 1933 te Almanyanın iki yüz bin kişilik bir ordusu bulunması hakkındaki teklifi yaptığı zaman Führer bu teklifi derhal kabul etti ve hattâ: "diğer milletler ayni suretle hareket ettikleri takdirde Almanyanın silâhlarını tamamen bırakmıya hazır olduğu,, şeklinde büyük bir mukabil teklif te yaptı.

Fakat bu teklif hiçbir zaman nazarı itibara alınmadı ve 200 bin kişilik bir ordu teklifi dahi Cenevrede garip bir akibete maruz kaldı. Cenevrenin son celsesinde, bu 200 bin kişilik ordunun Almanyaya, ancak bu memleket son dört yıl zarfında olduğu gibi barış ruhu hakkında deliller gösterdiği takdirde verileceği bildirildi. Almanyanın bu durum karşısında yapacağı şey, Milletler Cemiyetine ve orada hâkim olan ruha arkasını çevirmekten ibaret bulunuyordu.

Bu hayal inkisarlarına rağmen, Führer Avrupada bir anlaşmaya varmak için yeni demarşlar yaptı. İşte 24 kânunusani 1934 tarihli Almanya-Lehistan ademi tecavüz muahedesi bu suretle aktedildi.,,

Von Ribentrop, bundan sonra Fransız - Sovyet ittifakından bahsetmiş ve bunun Lokarno paktı ile telif edilemiyeceğini izaha çalışmıştır:

"— Führer, Avrupa devletlerinin teşriki mesaisi için pratik teklifler yapmıştır. 18 haziran 1935 tarihli Ingiliz - Alman deniz anlaşmasının akdinden sonra yeni bir fikir başgösterebilir ve hattâ bu fikir kuvvetlenebilirdi. Fakat, bunu iki mühim hâdisenin zuhûru takip etti. Birincisi, Italyan - Habeş anlaşmazlığı ki, bu mesele hakkında yalnız şunu söylemek isterim. Almanya, bu anlaşmazlık esnasında bütün memleketlerce tanınmış olan tam bir bitaraflık takip etmiştir. Ikincisi de Sovyetler Birliği - Çekoslovakya süel ittifak muahedesinin neşridir. Bu muahedenin Almanyada bazı endişeler doğurması tabiî bulunuyordu.,,

Von Ribentrop, bunu müteakip Fransız - Sovyeet ittifakının 17 şubat 1936 da tasdikinden bahsederek demiştir ki:

"— Fransanın bu demarştan sonra Almanya 7 mart tarihinden sonra 7 mart tarihli demarşını yapmış ve bu suretle bu ittifak her ulusun bir tehlikeye ve süel koalizyona karşı hudutlarını müdafaa gibi en iptidaî hakkına dayanan bir tedbirle cevap vermiş, yani toprakları üzerinde süel hâkimiyetini tekrar tesis eylemiştir. Almanya askerlikten tecrit edilmiş olan bölgeyi işgal etmiş ve Fransa tarafından huukan ve filen ihlâl edilmiş olan Lokarno muahedesini bozmuştur.

Bundan sonraki hâdiseler Almanyanın teşebbüsündeki tam isabeti göstermiştir.,,

İtalya Akdeniz devletlerile serbest bir pakt istiyor

BAŞI 1 INCIDE

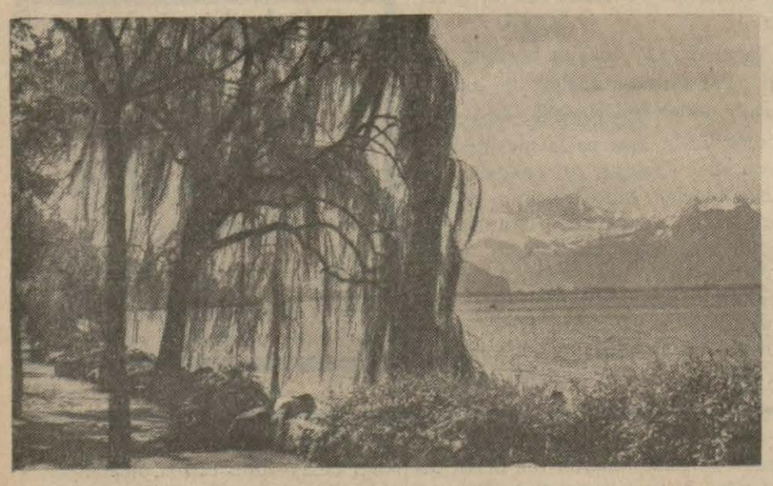

Montrö civarınd an bir manzara

konferansa karşı muhalif vaziyet aldığını izhar etmiştir. Bununla beraber Tevfik Rüştü Arasın Romayı ikna edeceği ümit edilmektedir.

Türkiye Hariciye Vekilinin bu ümidi esassız değildir. Zira umumî bir anlaşma ile Boğazlar için tesbit edilecek yeni vaziyeti İtalyanımın tanımamasının pratik bir ehemmiyeti olmıyacak, fakat yalnız İtalyanın Akdenizin şarkında gözü olduğuna dair olan fikri teyit etmiş bulunacaktır.

En sonunda Türkiye Boğazların bekçiliğini eline alacaktır. Buna karşı da beynelmilel sarih bir taahhüt ile sulh zamanında Boğazlardaki seyrüseferin serbestisini temin edecektir.

Yine Atinada çıkan Katimerini gazetesinden:

Montrö konferansı mes'ut şerait altında devam etmektedir. Konferansın memnuniyeti mucip olacak bir surette neticelenmesi için bu birinci bir delildir. Esasen Boğazların tahkimine taallûk eden meselelerin uzun müzakerelere tahammülü yoktur. Çünkü bu uzun müzakereler arasında teknik zorluklarm baş göstermesi imkânsız değildir. Fakat ilk içtimalarda görülen hüsnüniyetin bundan sonra devam edecek müzakerelerin samimiyet ve karşılıklı anlaşmalar dairesinde cereyan edeceğine bir teminat sayılması tabiîdir .

Alâkadar olan devletler sözbirliği ile Türkiyenin talebi lehinde bulundular. Türkye noktai nazarının bu suretle tanınması Boğazlar meselesinin harp sonu muahedelerinin esası dairesinde serian tanzimini kolaylaştırmıştır.

Bundan sonra artık Boğazların tabi olacağı beynelmilel vaziyetin tayini meselesi kalmıştır ki, tabiî bunun için de bir hal sureti bulunacaktır.

Tevfik Rüştü Arasın bu hususa dair yaptığı beyanat pek sarihtir. Türkiye bu defa da Akdeniz ile Karadeniz arasındaki ticarî münasebatı pek geniş bir şekilde tatmin etmeğe hazır bulunuyor.

Sovyet Birliği hükûmetinin Akdeniz müvazenesini bozacak şekilde taleplerde bulunduğu hakkında çıkarılan uydurma şayialar şimdiye kadar tahakkuk etmemiştir. Bu uydurma haberlerin konferansm işlerini müşkülâta götürmek maksadile ortaya atılmış olduğuna inanmak istiyoruz.

Sulhün tahkimi için yapılan her türlü teşebbüsleri akim bırakmak emelile faaliyete geçenlerin tevilâtına bir nihayet vermek için alâkadar devletlerin kat'î bir tavzih çıkarmaları kâfi gelecektir .

Tonaj meselesi

Cenevre, 27 (Tan) — Ingiltere hariciye nazırı Eden bugün Sovyet hariciye nazırı Litvinof ve Türkiye hariciye vekili Tevfik Rüştü Arasla görüşmüştür.

Uç siyasî zatın Montrö konferansında mevzubahsolan tonaj meselesi hakkında görüşmüş oldukları söylenmektedir.

SAĞLIK ÖĞÜTLERİ

Misk kokusu

Rivayete göre, Çinliler misk kokusunu, en ziyade, kırlarda gezerken uzun hayvanlardan korunmak için kullanırlarmış. Bu usulü onlara Çinin en büyük hekimlerinden Pao-Po - Ce - öğretmiş, çünkü miski insanlara veren keçi uzun hayvanları yiyerek geçindiğinden - bir küçük torbaya misk koyarak ayağa takılırsa - uzun hayvanlar o kokuyu alınca hemen kaçarlarmış....

Miski, ne kadar küçük olursa olsun, bir torbayı dolduracak kadar çok miktarda kullanabilmek ancak Çinlilere nasip olabilir. Misk keçileri Çin taraflarında yetiştiği için oralarda mis ucuzdur.

Halbuki b i z i m memleketimizde misk en pahalı nesnelerden biri olduğu için biz onun damlasının damlasını koklayabiliriz. Zaten misk çok olduğu vakıt pek çirkin bir koku çıkarır. Sade uzun hayvanları değil, insanları da kaçırır.

Az olunca kokuların en güzelini çıkarır. Güzel koku veren şeyler için "Misk gibi kokuyor!" denilmesi elbette manasız bir söz değildir.Fakat bu sözün manasını pek de basit sanmayınız. Bu sözde miskin en büyük hassası da "müdemiç" olsa gerektir.

Evet, miskin en büyük hassası aşk vasıtası olmaktır. Misk kokusu erkeğin aşk iştahını artırır. Kadını da erkeğe yaklaştırır. Miski her milletten önce tanımış olan Çinliler miskin bu hassasını da pek iyi bildiklerinden misk ile amberi ve haşhaş yapraklarile biraz afyonu karıştırırlar, bundan küçük bir yuvarlak yaparak adına da "Güzellik muskası" derlermiş. Bir erkek Çinli bu güzellik muskasını avucunun içinde yuvarlayarak biraz ısıtınca, muskanın çıkardığı kokunun tesirile, mini mini ayaklı Çin dilberleri muska sahibinin arzusuna mukavemet gösteremezlermiş.

Miski, garp hekimleri de vaktile sık sık kullanırlardı, fakat mini mini ayaklı kızları yaklaştırmak, yahut uzun hayvanları kaçırmak için değil, pek az miktarda olursa, uyuşuk ve halsiz hastaları canlandırmak ve biraz daha ziyade miktarla, fazla heyecana uğrayan sinirleri yatştırmak için.

Sonradan çıkan başka bir çok ilâçlar üzerine, şimdi miski deva diye kullanmak hemen unutulmuş gibidir.

Misk kokusu bu zamanda ancak karışık esanslar içinde kullanılır. Bir güzel kokular mütehassısının dediği gibi misk esanslara hem can verir, hem de kanat verir. Bir esans içinde misk bulunmayınca o esans kokusu iyice yayılamaz ve devam edemez.

Fakat misk kokusunun çoğu âdeta zehir olur. İnsana bulantı, baş ağrısı, baş dönmesi getirir. Yüze kızartı verir, burun kanamasına sebep olur. En sonunda insana derin bir uyku basar ve yetişilmezse o uykudan uyanılmaz.

Bereket versin ki, şimdiki cansız ve devamsız esanslara misk katıldığı pek nadir olduğundan misk kokusunun tehlikesini düşünmeğe de pek lüzum yoktur.

Lokman HEKİM

Zecrî tedbirler

[Başı 1 incide]

Roma, 27. (A.A.) — Italya, Milletler Cemiyetine Habeş meselesinde kendi noktai nazarını bildiren bir muhtıra verecektir.

Nihayet Konsey Edenin nizamname reformunun, her şeyden önce görüşülmesi hakkındaki teklifini kabul etmiştir.

İlhak meselesi

Cenevre, 27 (A.A.) — Milletler Cemiyetinin önümüzdeki müzakerelerine Necaşi'nin mi, yoksa Ras Nasibunun mu iştirak edeceği henüz belli değildir. Siyasal müşahitler bilhassa Ingiltere, Fransa ve Lehistan ve bir çok diğer devletler tarafından son defa verilen karardan sonra, zecrî tedbirlerin kalkacağından artık şüphe olmadığını bildiriyor. Esas mesele, Asamblenin ilhakı takbih mi edeceği, yoksa bu meseleyi muallâkta mi bırakacağıdır. Bu hususta şimdi hususî görüşmeler cereyan etmektedir.

Kont Cianonun Edene mektubu

Cenevre, 27.(A.A.) — Edene yazmış olduğu bir mektupta, Italya dış işleri bakanı Ciano diyor ki :

" — Şimdiki vaziyetten dolayı, Italyan delegasyonu Milletler Cemiyeti toplantılarında hazır bulunamayacaktır. Italyanın, Lokarnoda imza edilen ve Fransa, Italya, Belçika ve Ingiltere arasındaki mütekabil garanti anlaşması görüşmelerine de iştirak etmemesi muhtemeldir.,,

Kont Ciano, mektubunda, Italyanın Milletler Cemiyeti ile iş birliğine devam edebilmesi için şimdiki vaziyetin aydınlanmasını temenni ettiğini ilâve ediyor.

Nizamnamede reform

Cenevre, 27. (A.A.) — Konseyin dünkü toplantısında Milletler Cemiyetinde reform meselesi konuşulurken Titulesko nizamnamenin değil, fakat insanların reforma tabi, tutulmaları lâzım geldiğini söylemiştir. Romanya, mıntakavî ittifaklara tarafdardır. Fakat ayni zamanda sulhun bölünmezliğini teyit etmektedir. Romanya, bütün müspet teklifleri tetkik edecek, fakat Milletler Cemiyeti nizamnamesini zâfa düşürecek olan hiç bir fikri kabul edemiyecektir.

Ivan Delbos, Konseye fazla acele kararlar almamasını tavsiye etmiştir.

Nihayet Konsey Edenin nizamname reformunun, her şeyden önce görüşülmesi hakkındaki teklifini kabul etmiştir.

Asamblenin Eylûl toplantısı

Londra, 27. (A.A.) — Times gazetesinin hususî muhabirinin Cenevreden bildirdiğine göre, Milletler Cemiyeti Asamblesi, eylül toplantı devresi programını tespit edecek olan bir komisyon tayin edecektir.Sanıldığına göre, Fransız hükûmeti, son hükûmet beyannamesinde münderiç şekil dairesinden teklifler taşıyan bir rapor hazırlamaktadır.

Bundan başka, yedi bitaraf devletin, Milletler Cemiyeti nizamnamesi hakkında yeni bir tefsirin, yeni bir tahrire müreccah olduğu kanaatinde bulundukları sanılmaktadır.

Morning Post gazetesi hususî muhabirinin işaret ettiğine göre, Konseyin akdettiği hususî toplantı, bu mesele ruznameye dahil olmadığı halde, Milletler Cemiyetinde yapılacak reformun tetkikine hasredilmiştir. Pratik bakımdan, Asamble münhasıran Italyan - Habeş meselesi ile meşgul olacaktır. Hafta tatilinin muhtelif hükûmet adamları arasında yapılacak görüşmelerle geçeceği tahmin olunmaktadır.

Zecrî tedbirlerin kaldırılmasını istiyenler

Cenevre, 27. (A.A.) — Guatemala, Şili, Haiti hükûmetleri Edene mektup yazarak zecrî tedbirleri kaldırmak hususundaki kararlarını bildirmişlerdir.

Nikaragua Cenevreden ayrıldı

Cenevre, 27. (A.A.) — Nikaragua hükûmeti Milletler Cemiyetinden ayrılmıştır.

Bu hükûmet henüz bu ayrılışı muhik gösterecek hiçbir sebep bildirmemiştir. Nikaragua 3 teşrinievel 926 dan beri Milletler Cemiyeti azası bulunuyordu.

Delbo'nun ziyafeti

Cenevre, 27. (A.A.) — Dış bakan Delbo dün Küçük Anlaşma ve Balkan Antantı devletleri delegeleri şerefine bir öğle ziyafeti vermiştir.

Leon Blum Cenevrede

Paris, 27. (A.A.) — Leon Blum, bu sabah otomobille Cenevreye hareket etmiştir.

Bakanlıksız bakan Paul Fare yarın Cenevreye gidecektir.

Ingiliz - Fransız cephesi

Paris, 27 (A.A.) — Oeuvre gazetesinin haber verdiğine göre, Cenevrede Ingiliz - Fransız cephesi teşekkül etmeye başlamakta, ve Italya ile yapılacak müstakbel iş birliği hakkında ne Londra ne de Pariste hiç bir itimat beslenmemektedir.

Konseyin hususî toplantısında Şili hükûmeti bir reform projesi takdim etmiştir. Bu proje, Almanya ve Japonyanın cemiyete yeniden girmesi ve büyük Avrupa hükûmetleri tarafından müteşekkil bir direktuar meclisinin kurulması hakkında teklifleri ihtiva etmektedir.

Iitvinof - Yvon Delbos görüşmesi, Lokarno meselesinin tehiri, ve Cenevre toplantılarının tatilinden evvel, Cenevre çerçevesi dışında Italyanın iştirak edeceği bir konferansın toplanması ile alâkadardır. Mamafih Italyanın böyle bir konferansa iştiraki, Asamblenin zecrî tedbirler işinde bir uzlaşmaya vardığı takdirde vukubulacaktır.

Fransız Dış Bakanı ile temaslar

Cenevre, 27. (A.A.) — Fransız dış bakanı Delbos, biribiri arkasından Bovas Coppa, Yeze, Beck ve Munch'u kabul etmiştir.

Havas ajansı muhabirinin öğrendiğine göre, Munch, Milletler Cemiyeti paktının tadili değil fakat tefsir mahiyetinde kararlar verilmesi yolundaki Fransız teklifine müsait davranmıştır.

Diğer taraftan Delboş - Beck mülâkatı bir saat sürmüştür. Dantzig vaziyeti görüşülmüş ve Beck bu mesele hakkında o kadar alâkadar gözükmemiştir. Mümaileyh Almanya ile Polonya arasındaki nazikâne münasebetlere istinaden son Dantzig hâdiselerinin kolayca halledileceğini ümit eylemektedir. Beck, Polonyanın zecrî tedbirleri kaldırmak hususundaki kararını teyit etmiştir.

Delbos, Fransanın ancak bu bapta esas itibariyle bir karar verdiğini ve bunu filî kılmak için bütün alâkadarların müzakerelerde bulunmasını beklediğini söylemiştir.

Beck, Polonyanın Italya tarafından Habeşistanın ilhakını tanımak meselesinde henüz vaziyet almadığını ve bunu Fransa gibi dost memleketlerle istişareden ve mümkün olursa bilitilâf yapacağını bildirmiştir.

Habeş İmparatoru hatıralarını neşrediyor:

"Milletimin ve benim yaşadığımız son korkunç facianın hikâyeleri!"

BAŞI 1 INCIDE

lediği taarruz niyetleri yeni değildir. Geçen asrın hâdiseleri, bu meseleyi yeniden mevzubahsettirmiyecek kadar sarihtir. Aduva mağlûbiyetinden sonra, Habeşler, bir müddet için ihtiyatkâr hareket ettiler. Fakat politika faaliyetleri eskiden fazla bir şekilde başlamıştı. Bir taraftan gayet dürüst görünen diplomatik bir dostluk gösteriyorlar, diğer taraftan, halk tabakalarımız arasında sinsi bir propaganda yapıyorlardı.

Burada bir misal olarak şunu hatırlatmak isterim. Bagemdör valisi, ve imparatoriçe Zaoditu'nun zevci Ras Güksa'nın isyanı, Italyanlar tarafından hatırlanmıştır.

Italyanların Gondar'da Güksa'nın bulunduğu yerden birkaç gün ötede Debra Tabor'da, Pollera isminde bir ticaret ajanları vardı. Pollera halk tarafmdan büyük bir hürmetle anılırdı. Pollera bir Habeş kadınla evlenmişti, birçok çocukları olmuştu ve yaşlı idi. Bundan başka, yerli Habeşler gibi yaşıyor ve halk ile sıkı bir temasta bulunuyordu.

Pollera, memleketin hakikî şefinin Güksa olduğuna dair mahirane bir propağandaya başlamıştı. Pollera yalnız onun eski an'anelere, atalar âdetlerine riayet ettiğini yabancı Avrupalıları vilâyetin içine almak istemediğini, beyazların iğrenç medeniyetini temsil eden bu adamları sevmediğini söylüyordu.

Biz ise, Habeş medeniyetini tahkir ve tezyif eden ve yakında Roma dinini kabul etmeğe hazırlanan bir kimse olarak gösteriliyorduk. Buna delil olarak, meselâ, Adisababada, bir debbağhane kuruşumuz ve bu debbağhanede birçok hayvan derileri ile beraber eşek derileri de debağat esttirdiğimizi söylüyorlardı. Bu ise, eşek etinin yedirildiğine delâlet eder di ki, memleketimizde halk, ne eşeketi yer, ne de eşek derisi kullanır, Esasen bu istikrahî birçok Avrupalılarda duymaktadırlar.

Bunun neticesi şu oldu, saf köylüler, bizim devrimizin bir sükut devri olduğuna inandılar ve Güksa için böyle bir zihniyetten istifade kolay oldu.

Sonra malûm olan Ual-Ual hâdisesi ve yine malûm hadiseler oldu.

Tayyareler ve gazlar

Tabii bir şekilde kullanıldığı takdirde tayyareler, Habeşlere karşı pek az neticeler verebilirdi, ve yapılan masraf ta çok yüksek olurdu.

Fakat Italyan Erkâniharbiyesi tayyareleri, harbin yağmur mevsiminden evvel bitirilecek şekilde istimaline karar verdiler.

Bu karar iki şekilde tatbik olunacaktı:

1 — Gaz kullanılması.

2 — Askerî harekât sahasından çok uzakta bulunan halk kitlelerinin hedef ittihaz edilmeleri.

Harp başladığı zamanlar, tayyareler yalnız kıtaata krşı hrekete geçmişlerdi. Gaz olarak ağlatıcı gazla kullanılıyordu ki, bunların maddî tesirleri pek az oluyordu. Askerler de buna alışmışlardı, tayyare görür görmez dağılıyordu. Diğer taraftan, herhangi bir rüzgâr gazları dağıtıyordu.

Ayni zamanlarda İtalyanlar iperit te kullanmışlardı. Fakat bunu iptidaî vasıtalarla yapıyorlardı ki,sonra dan bu vasıtaları mükemmelleştirdiler. Evvelâ, mayii, fıçılarla atıyorlardı. Fıçı, büyük bir gürültü ile patlıyor, o civarda olanları ve pek yakında olanları yakıyordu.

Bidayette Habeşler gökyüzünden gürültü ile inen bu nesnenin ne olduğunu bilmiyorlardı. Hattâ bir gün, Ras Seyyumdan, bir düşman tayyaresinin düştüğüne dair haber aldık. Halbuki bu, Şimal ordusuna atılan ilk iperit fıçısı idi. Bunların tesiri pek az oluyordu ve pek mahdut bir saha zehirleniyordu. Derhal oraya tenekelerle işaret konuluyor, böylece halk ve askerle oraları tanıyarak yanaşmıyorlardı.

Bu sefer de düşman, askerlerimizin maneviyatma dokunamamıştı.

İşte o zaman, İtalya erkânı harbiyesi, Makalledeki çevirme hareketile ve Şirenin almmasile vaziyeti kaybedeceğini anlayınca teknik vasıtaları olmayınca, dünyanın en cesur milletinin, aslanlardan bile mürekkep olsa, dayanamıyacağı, en feci imha vasıtasını kullnmağa karar verdi.

Tayyarelerine intişar vasıtalarını koydular. Bunlar, ilk temasta hisse dilemiyecek kadar ince bir yağmur, ordularımızın, çocuklarımızın, kadınlarımızın, hayvanlarımızın, şehirlerimizin, köylerimizin üzerine yağdırıyorlardı.

9, 15, 18 tayyarelik gruplar, leylek sürüleri gibi geliyor. Aralarındaki mesafe öyle hesap edilmişti ki, neşreettikleri ince sis bir çarşaf gibi uzanıyordu.

Bu usulün meçhul olduğunu söylediğimiz zaman, kendimizden bahsediyoruz. Yoksa, ağaçları böcek ve haşerattan malûl olan ormanlara, bu usul ile oldukça uzun bir zamandır, ilâç yağdırılmaktadır, ve haşarat böylece imha edilir.

1936 kânunusani nihayetinden sonra, bu usul günlerce durmaksızın tatbik edildi. Meselâ Koramda yedi, dokuz tayyarelik filotilâlar, umumî karargâhımız, ordularımız, köylerimiz üzerinden sabahtan akşama kadar,haftalarca uçup durdulur.Bir filotillâ gaz yüünü boşaltınca, yerini ötekine bırakıyor, gidip karargâhmdan yeniden gaz alıp getiriyordu.

Negüs, bundan sonra tayyarelerin yaptıkları diğer bombardımanlardan ve kızılhaç hastanelerinden ve nasıl tahrip edildiğinden uzun uzadıya bahsetmiştir.

DOKTOR
Kemal N. imre
CİLT VE ZUHREVİ
HASTALIKLAR MÜTEHASSISI
Adres: Beyoğlu Istiklâl caddesi
Rumeli Han No. 16
Hergün öğleden sonra hastalarını kabul eder.
Telefon: 40153

G.S.A. 55 inci sergisi

Atatürkün Çallı İbrahim tarafından Güneş Klübü için yeniden yaptığı portre

Güzel Sanatler Akademisinde bir talebe sergisi açıldı. Bu sergi üzerinde ehemmiyetle durulmağa değer san'at hâdiselerinden biri ve belki en başlıcasıdır.

Talebeler bu sergide cidden muvaffak olmuşlar, ve kendi yüksek istidatlarile beraber hocalarının öğretici kıymetlerini canlı tablolar halinde göstermişlerdir.

Fındıklı Güzel San'atler Akademisinin bir mektep neler yaptığını, ne şekilde çalıştığını, ne yapmak istediğini doğrudan doğruya genç direktörü Burhan Toprağın ağzından dinliyelim. Burhan Toprak diyor ki:

Mektebimizin 55 senelik bir hayatı olmasına rağmen son geçirmiş olduğu inkılâp ancak beş altı yıl önceden başlar. Ve bu inkılâp henüz bitmemiştir. Akademi günden güne inkişaf etmekte ve yeni yetişmiş Türk gençlerile ve ecnebî profesörlerile takviye edlimektedir. Alınmış olan bu tedbirler sayesindedir ki, mimarî şubemiz yepyeni bir hız almış ve yetiştirdiği gençler, beynelmilel müsabakalarda bile kazandıkları mükâfatlarla evvelce halk dilinde yalnız "dessinateur" manasına gelen mimar mefhumunu tamamile değiştirmişlerdir.

Müessesenin bu şubesinde bütün diğer şubelerinde olduğu gibi prensip olarak kabul edilen nokta bol ve vasat mütehassıs yetiştirmekten ise, az fakat "kalite" si yüksek fen ve san'at adamı yatiştirmektir.

Teşhir edilen talebe mesaisi eserler, inşaat tatbikat plânları, demir in şaatı, betonarme hesap ve tatbikat plânları, mektep, otel, sanatoryom, kışla, tiyatro, tayyare istasyonu gibi muhtelif cins binaların hususiyet ve maksatlarını temin eden etütler, atölye sınıflarında yapılan hakikî projeler, maketler, şehircilik ve millî mimarî etütleri,mimarı talebemizin mezun olur olmaz hemen iş bulmalarının sebeplerini izah edeceği gibi, müessesenin mesaisinde nekadar ihtimamla çalışıldığını da belli edecektir.

Resim, heykel, fresk şubelerimizde ise zikredeceğim birkaç rakkam bu ihtimamın son hadde götürüldüğünü gösterecektir. Filhakika bu şu belerimize devam eden muvakkat namzet ve aslî talebenin adedi 90 na baliğ olduğu halde beş muhtelif profesörün idare ettikleri atölyelerden bu sene ancak iki ressam mezun olmuş ve yalnız üç kişi aslî talebeliğe kaydedilmiştir.

Tezyinat şubesinin 44 aslî talebesine mukabil keza yine iki mezunumuz vardır.

Çallı Ibrahim, memnun

Şark tezyini san'atler şubesine gelince henüz teşekkül devresindedir. Yalnız bu teşekkül devresinin eserleri modern Türk tezyini san'atlerinin doğuşunda bu şubenin ne mühim rol oynıyacağını isbata kâfidir. Bununla beraber hemen ilâve edeyim ki, verdiği mezunların san'at kıymetlerine ve bütün şubelerile Istanbul Güzel San'atler Akademisinin Balkan Güzel San'atler Akademilerinin ekserisine üstün olmalarına rağmen aldığımız netice bizi tatmin etmekten uzaktır.

Idealimizi evvelâ kalite'ye düşürmeden randımanı arttırmak, sonra da müessesemizi her hangi bir Avrupa Akademisile boy ölçüşebilecek bir hale getirmeğe gayret etmektir.

Şark tezyinî san'atlar kısmı

Bu sözlerden sonra okuyucularımı Şark Tezyini San'atler şubesine götürmek isterim. Fakat buna pek cesaret edemiyorum.Çünkü bu şubenin mektepte bir tek odası var, içinde yedi profesörle otuz beş talebe çalışır. Profesörlerle talebeler, bu odada, akşam üzeri yağmurlu bir havada ikinci mevki bir tramvayda gibidirler.

Tezhip için altınlarını kendileri döverler, boyalarının ekserisini kendileri yaparlar. Ve pek tabiî başka yerleri olmadığı için, hep o kalabalık odada Şark san'atinin ölmek ve kaybolmak tehlikesi mevcut olduğu bir sırada bu şubenin ihya edilmiş olması ne kadar yerinde ve kıymetli bir teşebbüs ise, ona bir odacıktan gayri yer bulunamaması o nisbette acınacak bir haldir. Bu şubeye girdiğim zaman, ilk gözüme ilişen Reisülhattatin profesör Kâmil oldu. Hemen gidip elini öptüm. O beni tanımadı. Benim gibi binlerce kişiye hocalık etmiş olan bu muhterem zat, nasıl olur da, bundan on beş sene evvel, Mektebi Sultnide benim husnühat defterimi tashih ettiğini hatırlayabilirdi?

Ustadım, sergide teşhir ettiği, Akademi tarafından bir iki ay evvel kendisine sipariş edilmiş olan ve onun bütün san'atini hülâsa eden bir eseri var. Bu, bir yazıdır. Bu yazıdan, bütün dünyada, bugün iki tane vardır. Birisi Mısırda, Naibülmelik Mehmet Ali paşadadır ve bunu da Ustat Kâmil, iki sene evvel oraya gittiği zaman yazmıştır. Yazının bedii kıymetinden başka talimî bir kıymeti de vardır. Çünkü bütün satırları, sırasile kûfî, sülüs, nesih, muakkak, tevkiî, reyhanî, ince reyhanî, tâlik, divanî, divanî celisi ve rık'a ile yazılmıştır.

Şark Tezyinî San'atler kısmında, Okçu Necmettin Ustadın ebrûkları, Tuğrakeş Ustat Ismail Hakkının ve talebelerin eserleri,kitap ciltleri,bundan bir müddet evvel ayni yerde yapılan Alman sergisindekilere taş çıkartacak âyardadır.

Akademi, bundan bir iki ay evvel yapmış olduğu bir müzede, bu gibi eserleri toplıyarak daimî bir sergi yapacaktır.

Mimarî kısmı

Son zamanlara kadar Güzel San'atler Akademisinden yetişen mimarlara birçok kimseler hakikî kıymetlerini veremiyorlardı. Mimarı sadece resim çizer birer mahlûk zannediyorlardı. Bu telâkki bugün artık değişmiştir. Nasıl değişmesin ki, eserler meydandadır.

Bu şubenin daha düne kadar, kıymetli profesörlerinden gayri, bir de yabancı mütehassısı vardı. Memleketine döndü. Onun yerine bir başkası angaje edildi.

Fakat maalesef ölmüş. Şimdi ayni kıymette bir başka mütehassıs getirtilecek.

Mimarî şubesi, Akademinin en kuvvetli şubelerinden biridir. Hattâ en başta gelen şubesidir. Çünkü san'ate olduğu kadar fenne de ayni derecede ehemmiyet verilir. Türkiyenin en kıymetli mimarları buradan ve birde Mühendis mektebinden yetişir.

Resim şubesi

Bu şubeye giren talebe, resim mefhumunu profesör Nazmi Ziyanım galerisinde aldıktan sonra profesör Fahiman, Çallı Ibrahim ve Hikmetin atelyelerinden birisine geçer. Onların nezaret ve irşatları altında çalışır.

Burada, talebe sergisi münasebetile Çallı İbrahimin yaptığı Atatürk portresinden bahsedeceğim. Güneş Klübü için Çallının yeni yaptığı bu portre, hakikaten Atatürkün şimdiye kadar yapılmış olan yağlıboya portrelerinin en iyilerinden birisidir Çallı Ibrahimin büyük tevazuu ve benim kendisine karşı duyduğum derin hayranlık olmasaydı, buna en iyisi diyecektim -

Resim şubesi için verilecek bir de müjdem var. Şimdiye kadar Akademideki Avrupa konkurlarını kazanıp Avrupaya gitmiş, tahsillerini yapıp dönmüş genç ressamlar burada işsiz kalmışlar, öğrendiklerini, başkalarına gösterememişlerdi. Haber aldığıma göre, Kültür Bakanlığı, akademide muallim muavinlikleri ihdas edecek ve bu genç kıymetlerin kaybolmamalarını, kendilerinden küçüklere faydalı olmalarını temin edecektir. Bundan başka, dört, beş senedir, Avrupaya talebe gönderilemiyordu. Bu, büyük bir eksiklikti. Çünkü nihayet, bir talebe, ne kadar çalışırsa çalışsın, burada iktisap edindiği malûmat ve kıymetle kalıyordu. Memlekette değil bir galeri, dünya şaheserlerinin bir reproduction müzesi bile olmadığına nazaran, bugün beynelmilel sahada küçük te olsa bir mevcudiyet gösteren Türk resminin seviyesi,Avrupaya talebe gönderememek yüzünden düşecekti.Bütün bunlar gözönünde tutularak,bundan böyle Avrupaya talebe göndermek, şimdiye kadar Avrupa konkurunu kazanmış olanların da gitmelerini temin etmek çareleri aratmıştır.Ve zan nedersem bulunmuştur.

Heykel şubesi

Profesör Mahirin idaresinde bulunan bu şubede 13 talebe vardır.Modelaj derslerini kıymetli san'atkârlarımızdan Hadi verir.. Bu şubeye de bir ecnebi mütehassıs gelecektir.

Şeyhülhattatın Profesör Kâmil

Tezyinî san'atler kısmı

Profesör Edip, bu şubeye girenleri ihzarî kısımda hazırlar, zevklerine yol gösterir. Şubenin bir ecnebi profesörü vardır. Mobilye ve dahilî mimarî ile meşguldür. Seramik kısmında İsmail Hakkı ve Vedat vardır. Vedadın, Atatürkün mozayikle yaptığı bir eseri var. "8500" mozayik parçasile yapılmış olan bu eserin da ha stilize olması ona, Arasta sokağındaki hafriyatta bulunan mozayiklerle mükayese imkânını verecekti. Vedadın likör ve çay takımları çok güzel. Fakat ondan daha güzel stilize köylü heykelleri var.

Şubenin yeni açılmış olan bir de fresk kısmı var. Henüz inkişaf devresinde olan bu kısmın başında Ayetullah Sümer var. Henüz olgun ve orijinal eserlerini vermemiş olan fresk şubesi şimdilik vait halindedir

Yeni atelyeler açılıyor

Genç ressamlardan Bedri Rahmi, Zeki vè Ali Akademiye müracaat ederek, yaz tatilinde, parasız birer serbest atelye açmak teklifinde bulunmuşlnardır. Akademi müdürlüğü bu teklifi memnuniyetle kabul etmiştir. Üçü de Çallı İbrahimin eski talebelerinden olan bu ressamlar, san'atlerini ve kabiliyetlerini ayrı ayrı teki istidatlarını istifadesini temin için, her vilâyetten gelecek olanlara birer "bourse" ihdasını düşünmektedir. Bundan başka, memleket sanatkârlarını tebarüz ettirip organize edebilmek,ve millî abide ve eserlerde millî zevk ve estetiği hâkim kılabilmek maksadiyle bir jüri tesisini de düşünmektedir.

Bütün bu tasavvurlar memleket san'at hayatına bir hız vereceği için, onların bir an evvel tahakkukunu dört gözle bekliyoruz. — F. A.

Profesör Kâmilin bedii ve talimî kıymetli olan yazısı

inkişaf ettirmiş, birer şahsiyet iktisap etmiş kıymetlerdir. Onların açacakları atelyeler, daha şimdiden gerek mektepte, gerek hariçte büyük bir alâka uyandırmıştır. Memleketin her tarafından tatil münasebetile buraya gelecek olan muallimler ile arzu eden resim heveskârları, bu atelyelere gidebilecekler, bu atelyelerde serbest ve genç resim tarzlarile karşılaşarak görüş ve bilgilerine başka ve yenilerini ilâve edebileceklerdir.

Bitirirken şunu da ilâve edeyim ki, Akademi, yalnız Istanbula inhisar ettirmeyip, bütün memleket -

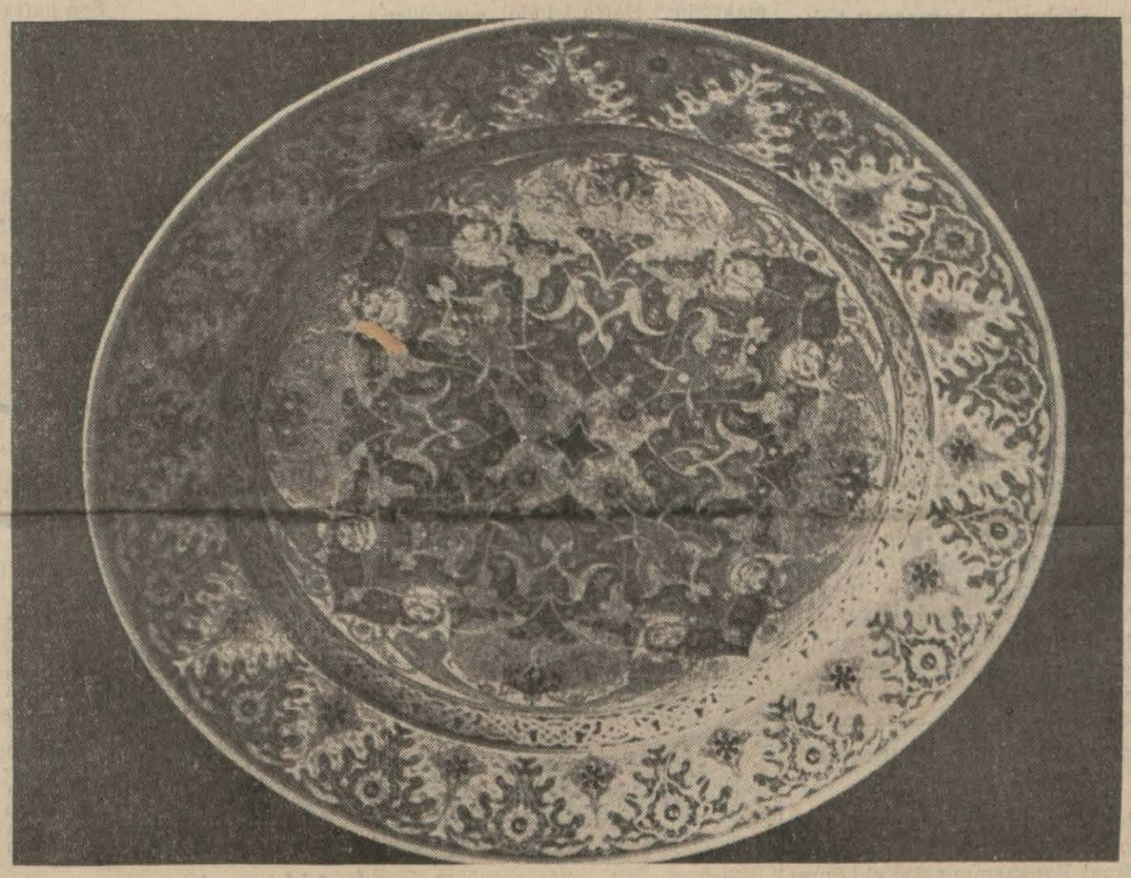

Şark Tezyini San'atler Şubesin den Tuğrakeş Ismail Hakkının işlediği bir tabak

Tezyinî San'atler Şubesi profesörler indenVedadın köşesi: Yukarda 8500 mozayikten yapılmış Atatürkün başı. Altta çay ve likör takımları

Tezyinî San'atler Şubesinde Profesör Mitatın bir afişi

Mimarî Şubesinden bir maket

EKONOMİ

Zeytinyağları

Bu seneki rekoltenin ne olacağı bilinmiyor

İstanbul mıntakası, zeytinyağı rekoltesinin ihtiyaca kifayet edecek mikdarda olacağı umulmaktadır. Fiyatlarda bir değişiklik yoktur.

Ege mıntakası zeytinyağı piyasası durgundur. Gerek ihracat yapılmamasından ve gerekse yeni rekolte nin büyük olacağının katiyetle anlaşılmasından dolayı piyasa işsiz ve gevşektir. Fiyatlar şunlardır:

	Son hafta
Sabunluklar	37 - 37,50
5-6 asidli yemeklikler	38 - 39
3, 5,5 asidli yemeklikler	39 - 40

İskenderiye piyasasına Filistinden mal gelmemektedir. Suriye yağları için istenilen 40 - 41 sterling fazlaca görülmekte olduğundan verilen siparişler nisbeten azdır.

İhracat tacirleri birer ruhsatname alacaklar

Ticarette tağşişin men'i ve ihracatın mürakabesi ve korunması hakkındaki kanuna ilâve edilen kanun Türkofise ve ticaret odasına tebliğ edilmiştir. Kanun neşri tarihinden altı ay sonra tatbik edilecektir. O zamana kadar ihracat tacirleri, kanunun hükümlerine göre vaziyetlerini tanzim edeceklerdir. Kanunun 4 üncü maddesine göre, ihracat yapacak tacirlerin rühsatname almaları mecburîdir.

Ihracatı mürakabe eden İktisat Vekâleti yeni bir teşkilât yapacaktır. Bu teşkilâtta çalışacak memurlar vekâlet tarafından açılacak ihtisas kurslarında ehliyetname alacaklardır.

Kanunun 7 inci maddesine göre, İktisat Vekâleti lüzum gördüğü mıntakalarda muayyen malların ihracile meşgul ruhsatnameli tacirlerin birlikler kurmalarını temin edebilecektir. Birliklerin teşkilâtı ve mürakabesine ait nizamnameler İktisat Vekâleti tarafından tanzim edilecektir. Birliğe girmiyen tacirler, birliğin iştigal mevzuu olan malları ihraç edemiyeceklerdir.

İstanbul mısır piyasası biraz gevşedi

İstanbul mısır piyasası gevşemektedir. Fiatlar 5,50 - 5,75 kuruş ise de Ziraat Bankasının satın aldığı mısırlar piyasaya gelince fiatların 5,37 5,50 kuruşa düşmesi beklenmektedir.

Samsun mıntakası mısır piyasasında kayde değer bir başkalık olduğu bildirilmiştir. Fiyatlar Samsunda çuvalı 6,25, çuvalsız 6 kuruştur.

İskenderiye mısır piyasasında son hafta içinde canlılık görülmüş ve fiyatlarda bazı yükseklikler kaydedilmiştir.

Nabelgemel ardebi 82 - 83 Mısır kuruşu,

Faymu Rafia ardebi 86 - 87 Mısır kuruşu

Sudani sarı ardebi 78 - 80 Mısır kuruşu.

Pamuk tiftik ve yünler

Egede pamuk fiatleri bu hafta beş kuruş kadar fırlamıştır

Ege mıntakası, İzmir piyasasında pamuk üzerine muameleler son hafta içinde fevkalâde hararetlenmiş ve fiyatlar kiloda 3-3,5 kuruş kadar yükselmiştir. Bu tereffüün evvelki satışlarını kapamak mecburiyetinde olan ihracatçıların istenilen fiyatları vermeleri, stokların çok azalmış olması ve yeni mahsule daha epey müddet bulunmasından ileri geldiği kaydedilmektedir. Fiyatlar:

Prese I. 46,50 - 46,75 kuruştur.

Kars mıntakası pamuk piyasasında kayde değer bir değişiklik yoktur. Iğdir pamukları fiatı 48 kuruştur.

İskenderiye piyasasında pamuk fiyatlarının yükselmesi muamelelerin artmasına sebep olmuştur. Diğer taraftan pembe kurdun şimdiden geçen seneden daha fazla tahribat yapmağa başlaması bu seneki rekolte üzerine yapılacak tahminleri geciktirdiğinden tüccar müstereddit bulunmaktadır. Hafta içinde neşredilen bir bültene nazaran kat'i surette tahmin edilen geçen seneki pamuk rekoltesi ile evvelki sene rekoltesile mükayeseli olarak aşağıda gösterilmiştir:

	1935-36 Kantar	1934-35 Kantar
Sakellaridis	901.137	1.002.452
Diğer uzun telli cinsler	1.754.483	1.215.258
Vasat telli cins.	208.241	212.050
Kısa telli cins	5.478.537	4.960.760
İskarta	192.529	164.769

Tiftik

İstanbul tiftik piyasası son hafta içinde durgun geçmiştir. Bu durgunluk fiyatlara tesir etmemiştir. Elinde mal bulunanların fiyatları kırma yacakları tabii görülmektedir. Fiyatlar geçen haftanın aynıdır.

Ankarada son hafta içinde muamele göre tiftik fiyatları 104-105 kuruştur.

Hamburgdan bildirildiğine göre, son hafta içinde dahi Türk ihracatçılarile Alman tüccarları arasında tiftik üzerine muamele olmamıştır.

Yün ve yapak

İstanbul yapak piyasasında durgunluk artmaktadır. Bu durmun fiyatların gerilemesine sebep olduğu bildirilmektedir. Son fiyatlar şöyledir :

	Son hafta
Trakya	66 - 67
Anadolu ince	56 - 57
Anadolu sıra	54 - 55

Ankarada son hafta içinde yapak üzerine muameleler 50 - 52 kuruş üzerinden cereyan etmiştir.

Almanya yün piyasasında son hafta içinde Türkiyeden alman teklif lerde 100 kilo başma cif Hamburg Anadolu malları için orta hesap 65, daha iyi yünler için ise 76 lira istendiği haber verilmektedir.

BORSA

27 HAZİRAN CUMARTESİ

Paralar

	Alış	Satış
Sterlin	625,—	630,—
1 Dolar	123,—	126,—
20 İsviçre fr.	814,—	814,—
20 Belçika frangı	80,—	84,—
20 Drahmi	21,—	23,50
20 Çek kuron	84.—	88,—
20 Ley	13,—	16,—
20 Dinar	48,—	52,—
Liret vesikalı	190.—	196,—
Florin	82,—	84,—
Avusturya şilin	22,—	24,—
Mark	28,—	30,—
Zloti	19,—	22,—
Pengo	22,—	24.—
Leva	22.—	25.—
Yen	32.—	34.—
Isveç kuronu	31.—	33,—
Altın	973,—	975,—
Banknot	245.—	246.—

Çekler

Paris üzerine	12,06
İngiliz üzerine	630,—
Dolar	0,79,45
Liret	10,14,58
Belga	4,72,15
Cenevre	2,40,25
Sofia	63,15,82
Florin	1,17,46
Çekoslovak	19,16,45
Avusturya	4,19,37
Mark	1,97,87
İsveç kuronu	3,08,90
İspanya pezeta	5,82,50

Esham

İş Bankası Mü.	85,—
" " N	9,90
" " Hamiline	9,90
Anadolu % 60	24,60
" %100	41,—
Şirkethayriye	16,50
Tramvay	18,75
Bomonti Nektar	9,70
Terkos	12,50
Aslan Çimento Kupon kesik	9,35
Merkez Bankası	67,50
Osmanlı Bankası Kuponsuz	28,—
Şark Merkez Eczanesi	4,40

İstikrazlar

Türk Borcu I	20,87,50
" " II	19,50
" " III	19,65
İstikrazı dahili	96,—
Ergani A. B. C.	95,—
Sıvas Erzurum I	97,75
" " II	97,75

Mısır tahvilleri

1886 I	—.—	—.—
1903 II	97,50	98,50
1911 III	92,—	93,—

Tahvilât

Rıhtım Kuponsuz	10,30
Anadolu I ve II	42,85
" III	44,50
Anadolu Mümessil	51,23

Okuyucu Mektupları

Bir okuyucumuzun haklı bir şikâyeti

"935 senesinin birinci teşrin ayında Bursa birinci icra dairesine müracaatla bir borçludan alacağımı tahsil için lâzımgelen muameleye başladım. Uç ay zarfında icra dairesi alacağımı tahsil etti. O tarihten bugüne kadar, yani altı aydır, bu parayı icra dairesinden almağa imkân hâsıl olmadı. Her müracaatımda ayrı ayrı cevaplar aldım. Bir seferinde "tahsil dar yoktur,, denildi. Bir başka defa, "tahsil edilen para, başka bir dosya ile Istanbula gitti,, cevabını verdiler. Bir aralık, dosya ortadan kayboldu.

Borçludan alacağımı icra dairesi vasıtası ile aldım. Fakat, icra dairesinden bu parayı almak için acaba hangi daireye müracaat etmeliyim?. Makamı aidinin nazari dikkatini celbetmenizi rica ederim.,,

(Adres ve imza mahfuzdur)

[TAN: Bu mesele üzerinde alâkadarların nazarı dikkatini celbederiz. Vaziyet, okuyucumuzun yazdığı şekilde ise, cidden üzerinde durulacak bir hâdisedir. Bu hususta alâkalı makamların tahkikat yapacaklarını ümit ederek neticeyi bekliyoruz:]

*

Haklı bir izah

"A. Muzaffer,, imzasile aldığımız bir mektupta deniliyor ki:

"Sirkeciden Çekmeceye kadar tren istasyonlarında kadın ve erkeklere mahsus birtakım helâlar vardır. Biribirile bitişik olarak yapılan bu helâların ancak çok ince bir saç levha ile tefrik edilmş olması bazan münasebetsiz vaziyetlere meydan vermektedir. Çok defa, saçlarda delikler açıldığı da vâkidir. Bunun önüne geçmek için bölmelerin kalın saçtan imali hususunda alâkadarların dikkatini celbetmenizi rica ederim.,,

*

Bir okuyucunun dileği

"Sinir hastalığına tutuldum ve tedavi altına alındım. Hiç kimsem olmadığı için kendime bir baba arıyorum. San'atim tesviyecilik ve elektrikçiliktir.,,

Manisada Çaprazkebir mahallesinde Ahmedin yanında Rifat

*

Otobüs ücretleri

Ramiste oturuyorum. Ancak ailemi geçindirecek kadar gelirim ve kazancım var. Işim Sirkecidedir. Otobüsler Ramisten Sultanahmede kadar 14 kuruş alıyorlar. Gidip gelme 28 kuruş tutuyor. Günde yalnız 28 kuruş otobüs parası vermek, yalnız benim değil, şüphesiz birçok kimselerin harcı değildir. Işin garip tarafı şurasıdır: Bakırköyünde oturan bir adam Sirkeciye 15 kuruşla geliyor. Ramide oturan bir müşteriye ise bu yolculuk 17,5 kuruşa mal oluyor: 14 kuruş otobüs, 3,30 kuruş ta tramvay Sirkeci - Bakırköy aşağı yukarı 16 kilometrodur. Sultanahmet - Rami ise 6-7 kilometrodur. Aradaki fiat farkı, cidden nisbetsizdir. Alâkadarların dikkatini celbetmenizi rica ederim.,,

Rami köyü yeni mahalle Rusçuk yaranı sokak Abidin dağlı

Sevişmeler Evlenmeler

Mahcup bir genç

Usküdardan M. O. D. imzasile:

"Ben askerliğimi bitirmiş bir gencim. Vazifemden erken çıktığım vakit bir ahbabımın evine gidiyorum. Ben bu eve gideli bir iki sene oluyor. Eve hiçbir tereddütle girmiyordum. Yine bir akşam bu eve gittim. Her vakitki gibi beni misafir odasına aldılar. Odaya girdiğim vakit çok heyecan içinde kaldım. Çünkü orada yirmi iki yaşlarında bir kız oturuyordu. Tabii selâmlaştık, oturduk, konuştuk, ondan sonra ben onun müsaadesini alarak gittim. Başka bir akşam yine bu kızı orada buldum. Ben ne vakit o eve gidersem onu hep orada buluyorum. Yine bir akşam maaile sinemaya gitmek için teklifte bulundu. Ben de kırmayıp kabul ettim. Böyle birkaç defa maaile sinemaya gittik. Bazı ben de ona kıymetli hediyeler götürdüm. O da maalmemnuniye kabul etti. Ben bir defa sinemaya yalnız gitmemiz için söyledim. "Ben size haber veririm" dedi. Ben şimdi bunu seviyorum. Acaba o da beni seviyor mu? Bilmiyorum. Acaba başkasile bir sevgisi mi var, yoksa beni aldatmak mı istiyor? Bunu anlıyamıyorum. Şimdi ise ben bunu öyle seviyorum ki hergün onu görmesem içim rahat etmiyor, çok müşkül bir vaziyet karşısında kaldım, ne yapayım?"

Vaziyetinizin müşkül bir tarafı yok. Yalnız siz fazla mahcup, ve lüzumundan fazla çekingensiniz. Vaziyet açıktan açığa bu kızın size karşı bir meyli olduğunu gösteriyor. O aile de o kızla sizin birleşmenizi arzu ediyorlar. Doğrudan doğruya kızla görüşüp eğer bunu yapamazsanız ahbabınız vasıtasile onu isteyiniz. Göreceksiniz ki müspet cevap vereceklerdir. Daha fazla müstereddit ve sıkılgan olmayınız. Sonra gülünç olursunuz.

*

Çekingen ve sıkılgan

Mersinden H. V. imzasile:

"Gazetenizi her zaman okuduğumda muhakkak sevişme ve evlenme sayfasını da okumağı unutmam. Bu sebeple herkesin kendine mahsus bir derdi varmış. Benim de kendime mahsus derdimin sizden cevabını beklerim. Bendeniz 19 yaşında bir gencim, ilk tahsili bitirip tahsile devam edemedim. Bir ticarethaneye girip maişetimi temin etmekteyim. Şimdiye kadar hiçbir kızla sevişmedim. Sebebi ise çok utangacım. Pek sıkılırım, hiçbir kızla konuşamam. Konuşsam bile bende bir hal olur, âsabım, kalbim, çarpar, yüzüm kızarır, hemen kaçmak isterim. Fakat arkadaşlarımın sevgilileri ile gezmeleri beni çok üzüyor. Düşünürüm ben de bir insanım, niçin onlar gibi olmıyayım? Sevişmek için her an kalbim çarpar. Fakat âsabım mâni olur. Lûtfen bunun benden izale olması nasıl mümkündür. Tavsiyede bulunmanızı rica ederim."

Sizin bu haliniz saf, temiz kalpli bütün gençlere mahsus bir haldir. Bunlardan sıkılacağınıza memnuniyet ve iftihar duyabilirsiniz. Biraz sonra bu hal geçer. Fakat onun geçmesini tacil etmek istiyorsanız, yegâne çare iradenizi sinirlerinize hâkim kılmaktır. Bunun için kadın ile erkeğin ayni haklara sahip, hayatta ayni ihtiyaç, ayni hislerle hareket eden kimseler olduğunu, siz nasıl bir genç kız karşısımda titriyorsanız, bir genç kızın da bir delikanlı karşısında öyle olduğunu düşününüz. Kendinize bunu telkin ediniz ve nihayet aşkın tabii bir hâdise olduğunu, bunda bir fevkalâdelik olmadığını kendi kendinize tekrar ediniz .

*

Ondan vazgeçeyim mi?

T. A.

"23 yaşındayım. Memleketimden bir resmî iş dolayısile hariç bulunuyorum. 6 senedir evliyim. Hattâ üç buçuk yaşında bir oğlum var. Fakat karımın anası evimize yakın, bizim ilerlediğimizi istemiyor. Her zaman için kızının bende durmamasını istiyor ve kızını üç beş sefer yanımdan kendi evine kaçırdı. Karım iyidir .Yalnız anasının ağzına bakarak evini mahvetmeğe çalışıyor. Bu kadar söyledim: "Kat'iyyen ananla konuşma. Böyle olursa biz üç paraya hasret gideriz" diyorum. Olmadı. Kendisi de 22 yaşındadır. Oyle ya altı senelik evliyim. Daha bir adam olamadım. Bu vaziyette giderse 100 sene daha dursak yine adam olamıyacağım. Tabii ben de Türk genci olduğum için bu geçimsizliğe razı değilim. Ben de şu fikre hizmet ediyorum. Bundan vazgeçeyim, yenisine bakayım diyorum. Siz ne fikir verirsiniz?"

Doğrusunu isterseniz, mektubunuzdan tarih bir şey anlayamadık. "Bir resmî iş" den bahsediyorsunuz, demek bir şeyle meşgulsunuz. Sonra "adam olamadım" diyorsunuz. bundan kastınız ne? Terakki edememe diğinizi mi söyliyorsunuz? Eğer böyle ise, size, işinize daha sıkı sarılmanızı tavsiyet ederiz. Ailevi vaziyetinize gelince, karınıza daha hâkim olmağa çalışınız ve onunla ciddî olarak görüşünüz. Kendisine annesinin sözlerine uymamasını, evi ile meşgul olmasını bildiririz. Aksi halde böyle bir hayatın daha fazla uzamasının her iki taraf için azap olacağını bildiririz. Fakat bunları, sert, acı bir dille değil, tatlı bir dille söyleyiniz. Çünkü bir ailenin bozulmasını kat'iyen istemediğimiz gibi tavsiye de etmeyiz.

Mektup gönderenlere

Bize mektup gönderen sayın okuyucularımızdan çok mühim ricamız var.

1 — Yazıları sayfanın yalnız bir tarafına yazmak, arkasına yazmamak.

2 — Mektupları mümkün olduğu takdirde makine ile, olmazsa satır aralarını geniş bırakarak, okunaklı yazmağa çalışmak.

Bu iki noktaya dikkat ettikleri takdirde, hem bizim işimiz kolaylaşmış olur, hem de kendilerine daha çabuk cevap verebiliriz.

No. 66

Âdemle Havva

Bürhan CAHİT

Ve adresi verdim.

— Otomobili tam saat on ikide götürecek. Kapıda bırakacaksın. Bu zarfı da vereceksin.

Bu bir Ermeni şoförü.

Eline tutuşturduğum Ingiliz lirası gözlerini açtı. Türkçe olarak:

— Başüstüne efendim! dedi.

Artık benim için bir mesele kalmamıştı.

Bir sigara yaktım.

Kollarımı sallıya sallıya çıktım. Bir taksiye işaret ettim.

İçimde hiç mi hiç bir acı yok.

Ö kadar tabiiyim ki gider gitmez derhal işlere başladım.

*

Mektupta ona herşeyi üstü kapalı anlatmıştım. Ne dün gece otomobilini gördüğümden, ne de oraya Prens Akille geldiğinden bahsetmedim. Fakat zaten buna hacet yoktu. Bu macera belki daha evvelden başlamıştı. Onlar hemen her sabah teniste buluşuyorlar. Olabilir ki daha heyecanlı günleri de geçmiştir. Böyle üstü kapalı anlamış görünmek daha iyi.

Öğleyin Ozbekiyeyi gittim.

Şu saatlerde Mery herhalde mektubu okumuş olacak. Villanın kontuarı benim üzerimde olduğu için ne vaziyet alacağını merak ediyorum. Bu neticeye kadar otelde kalacağım. Fakat o kadar sevdiğim halde maatteessüf Semiramis'de değil, Skepheard'da pek lüks. En iyisi Savoy veyahut Continental.

Yemekten sonra gazinonun koyu gölgeli bir köşesine çekildim. Gazetelere daldım. Sıcak, bunaltıcı sıcak. Gözlerimin önüne Boğaziçinin serin, mavi suları geldi.

Şimdi Tarabya ne serindir.

Tarabya! Tarabyayı daima Hayal ile beraber hatırlıyorum.

Hayal, şimdi kış yaz açan gülleri arasında şimdi çocuğunu büyütüyor. İçimde onun sönmiyen ve solmıyan bir yeri var. Hayal adının aksine benim için öyle kuvvetli bir hakikat ki!

Fakat her hakikat gibi acı ve sert.

Onun haksız küskünlüğü bana çocuğumun yüzünü bile göstermiyor. Asıl muamma o! Hayatımın, kalbimin muamması. Onu ne zaman çözeceğim bilmem?

*

Saat üçten sonra büroya geldiğim zaman masamın üstünde bir mektup buldum.

Mery'den geliyordu.

Nekadar olsa zeki kadın ve terbiyeli kadın.

Hiç münakaşa kapısı açmadan kabul ediyor. Bana ait eşyayı göndermesi için yazdığım satıra o da bir satırla cevap veriyor:

"— Bana yirmi dört saat müsaade veriniz. Evin anahtarı gönderilecektir."

Bu pek tabiî benim hakkımdı. Fakat ben artık Helyopolis'te oturmak istemiyordum. Mery otursa idi daha memnun olacaktım. Her halde bunu teklif edebilirim.

Onun kendisi için bir yer hazırlamasına meydan vermeden bunu haber vermek lâzımdı. Derhal bir mektup yazarak bu arzumu anlattım. Konturatı kendisine devredebileceğimi söyledim.

Mektubumu götüren garson biraz geç geldi. Mery evde imiş. Fakat cevap vermek için bir müddet bekletmiş. Her halde ya epey düşünmüş, yahut telefonla akıl danışmış olacak. Teklifimi kabul ediyor ve bana ait eşyayı saat yediye kadar göndereceğini ilâve ediyor.

Oh... Derin bir nefes aldım.

Sanki ağır bir yükten kurtulmuşum gibi.. Kafama saplanan bir çiviyi çekip çıkarmışım gibi. O kadar ferahladım ki!

Bu kadar güzel bir kadından ayrılırken sevinç duyduğumu kime söylesem inanmaz. Zarif, güzel, zeki bir Ingiliz kızı.. Artist bir kız. Londra gibi bir yerde bile yıldız olmuş, zengin bir lordun teveccühünü kazanmış bir kız.. Oyle bir sevgili ki, bana bir zahmeti de yok. Masrafı da yok.

Bunu kime söylesem ya çıldırdığıma ya böyle bir saadeti kavrıyamıyacak kadar sersemliğime hükmeder.

Muhakkak ki ruhlarımızın, tahteşşuurumuzun verdiği hükümlerde daha samimî bir isabet var.

Savoy'a telefon edip iyi bir oda hazırlattım.

Saat yedide çantalarım geldi. Gönderdim.

Artık yeni bir hayata giriyorum. Bekârlık.

Bunun nekadar devam edeceğini de pek kestiremiyorum. Evliliğe olmasa bile bir kadınla yaşamağa alıştım.

Şimdi Alis olsaydı, beni avuturdu. Hoş avunmağa pek ihtiyacım yok ya. Onun da bazı tahammül edilmez tarafları vardı ya... Zaten kadınların kusurları onlardan bıkıp usandığımız zaman meydana çıkar. Ilk aşk günlerinde gözümüze bir şey görünmez. Fakat o sevgili kadın da bütün cinsleri gibi et ve renkten ibaret tabiî mahlûk haline geldiği zaman bütün kusurları, ayıpları, sinire dokunan tarafları meydana çıkar.

Hattâ şimdi Mery'nin bile hoşuma gitmiyen taraflarını çarçabuk buluyorum. Bir kere ıslık çalması sinirime dokunurdu.

Bilmem neden bir kadının ıslık çalmasını hoş görmüyordum. Daha ziyade külhanbeyi, sokak kadınlarına yakışan bu hareketi bu kadar güzel ve zarif bir kadından beklemiyordum.

Mery'nin bu ıslık çalışını hoş görmediğim halde ilk zamanlar bunu bir kusur gibi görmüyordum. Hattâ Londra'da iken kendi kendime:

— Şu Ingiliz kadınları, diyordum, nekadar olsa ince ruhlu mahlûklar. Islık çalarken bile hoşa gitmesini biliyorlar.

Evet. Bu ıslık çalışı adeta onun kendine mahsus bir ekxentricité gibi geliyordu.

Fakat son zamanlarda bu hareketi o kadar adi buluyordum ki! Bar ve meyhane kadınlarında işittiğimiz bu ıslık sesleri Mery'nin dudaklarından çıktıkça sinirime dokunuyordu.

Şimdi hep bunlar hatırıma geliyor.

Bir fena tarafı daha vardı.

Pek düşkün olmamakla beraber arasıra morfin yapıyordu.

Buna Londra'da müzikholde alışmış.

Orada iken bana da yaptırmak istedi. Yüzümü buruşturdum. Israr etmedi. Mısıra geldikten sonra buranın afyon düşkünü dejenere zenginlerini gördü. Belki muhitin de tesiri. Burasını biraz da exotique bulduğu için işi sıklaştırmıştı.

Bu morfin düşkünleri kendileri farketmiyorlar ama o kadar çabuk bozuluyorlar ki!

Son zamanlarda Mery'nin o gergin yüzü adeta porsumağa başlamıştı. Ben bunu buranın ağır havasına, iştahasızlığına veriyordum. Fakat sonra kendi itiraf ettiği bu pis alışkanlığın dozunu kaçırdığı için iştahası kesilmiş ve vücudu hassasiyetini kaybetmiştir.

(Arkası var)

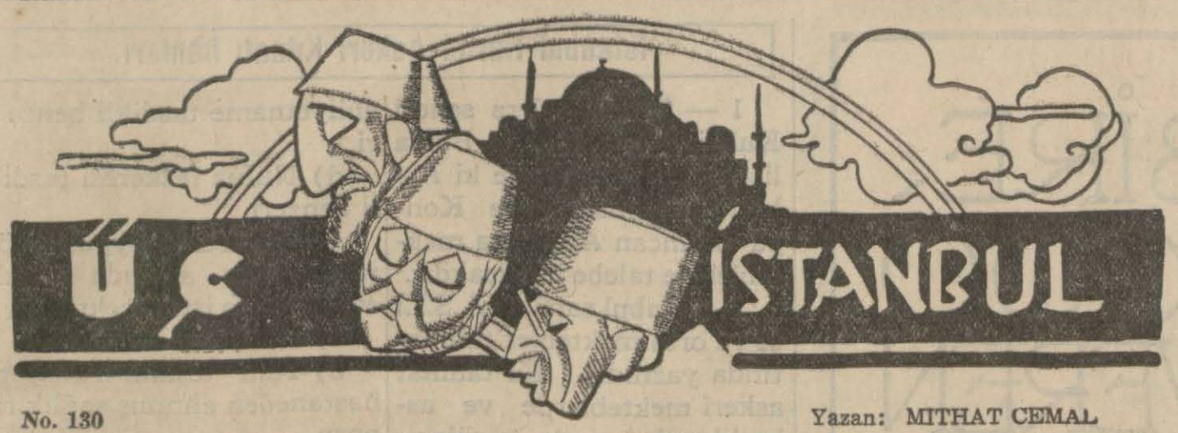

No. 130

Yazan: MITHAT CEMAL

"Ah, demir kemikli, kömür dişli harp! Büyük kalpli Yahudi gencini ne hale soktun"

Moiz anlatırken Adnan düşünüyordu: "Adnan ve Moiz memleketin her felâketine yaşları biribirine karışarak beraber ağlamışlardı. Güleceklerse dişleri biribirine karışarak hep yanyana gülmüşlerdi. Yunan zaferine beraber sevinmişler, Abdülhamide atılan bombaya sevinçlerinden beraber sıçramışlardı. Bir Fransız gemisinin (1) mürettebatından bir Fransız zabiti Konkordiya tiyatrosunun önünde bir Osmanlı zabitini tabancayla vurduğu gece katili tutamıyan "Capitulation" gibi Osmanlı polisine Adnan ve Moiz gecenin bir köşesinden ayni kızıl gözlerle bakmışlardı."

Moiz'in uzattığı puroyu alarak masaya koymuş, Adnan yine düşünüyordu: "Moiz Edirneden Istanbula bir gömlekle gelmişti. Sabah gazetesine hergün ayrı mevzuda üç makale yazar, imtiyaz sahibinin beğendiğini verir, haftada altmış kuruş alırdı."

Adnan puroyu yaktı, yine düşünüyordu: "Moiz o zaman Irgat Pazarındaki han odasını Tevfik Hocayla ortak kiralamıştı; bir oda ki bütün eşyası, yatak, tencere, kitap her şey yerdeydi.

Oda kapısının önünde pabuçları ayıran tahta çubuk vardı. Moiz kundurayı çorapsız giyerdi. Elbisesi insan eti kokardı. Ve han odasındaki Moiz Marmaros dağındaki Yahudiler gibi sefaletten üçüncü cinsti. Öyleyken Adnan Moizin çok kirli fakat çok faziletli kafasına sarılır, öper, evine gece yatısına gelirse ona yatağını verirdi.

Şimdi?

Şimdi Moiz'in yüzü her istasyonda bir başka hükûmetin kâğıdı yapışan seyyah çantası gibiydi. Şimdi, Moiz adına bir "de" partikülü sokmuş, Moiz de Navara olmuştu. Yıkılan memleketin parçaları biraz da onun ökçelerinden sarkıyordu. Harbi Umumîde ölenlere Borsadan bakıyordu." Adnan, bu adamla konuşurken her adımda bir pisliğe basıyordu. Bu adamın namusunda dalak hastalığı vardı. Ruhunda, ahlâkında, kasasında adı konmıyan bir hastalığın "bacille" leri vardı. Bu adamın yüzüne çok yakından bakmak, bunun için de çok eğilmek lâzımdı." Adnan bu uçuruma eğildi; ve gözlerinin kapakları yırtılarak geri geri çekildi: Bu Moiz'in içinde bir "şey" taşınmış gitmiş, ve bu "bir şey" onun içinde nekadar şey varsa hepsini beraber almış, götürmüştü. Derisi rakam dolmuştu. Kımıldadığı zaman vücudu tıkır, tıkır ötüyordu. Sıksalar insan kanı damlıyan muharebe haritasında bu adam bir Meksika keşfetmiş, oradan elinde, kolunda kızıl bir yangınla dönmüştü.

Adnan, kendi kendine: "Ah, demir kemikli, kömür dişli harp! Büyük kalpli Yahudi gencini ne hale soktun." diyordu.

Kolundan çıkarken karar verdi, onun elini artık sıkmıyacaktı.

luyordu yarabbi!.."

Caddede birdenbire hususî bir otomobil durdu. İçinden Moiz fırladı. Otomobilin lâcivert karanlığında saçları altın gibi parlıyan karısına — saplı gözlükle, süzük gözlerle bakan kadına — Adnanı takdir etti: Sarışın, beyaz, dar omuzlu kadın.

Adnan otomobile girmemek için çok ısrar ettiğini zannettikten sonra nihayet Moizle karısı Raşel'in ortasına geçti. Tam otomobil kalkacaktı. Pencereden kara yeşil bir çarşaf ortasından sivrileşti, uzandı, ucunda kınalı, esmer bir el sadaka istiyordu. Otomobil hızla kalkınca Adnan fenalaştı: Çarşafın müselles deliğinde duran buruşuk yüz Zehra idi: Fransızca muallimi Kadrinin karısı!.. Zehra, dileniyordu demek? Yüzünün iki tarafı o kadar buruşmuştu ki bu çehrenin bir tarafında artık halep çıbanı yoktu.

Moiz, Adnanın yanağını iki parmağile sıktı:

(Arkası var)

İftira.. hep iftira...

Bir zamandanberi hekimin tarifile yemek yiyen, uyku uyuyan Adnan bugün de Beyoğlunda hekimin tavsiyesile yayan yürüyordu. Kızdı: Zengin olmak insanın mutfağının, yatağının, sokağının kendi elinden çıkıp hekimin eline geçmesi demekti. Yayan yürüdüğü için sinirliydi: Moizin yangından çıkanlara iane diye verdiği elli bin liraya öfkelendi. Kendisi iane verse halk kıskanır diyen Adnan, şimdi Moiz'in bu yardımından servetinin nekadar korkunç olduğunu anlıyordu. Sonra yangın arsalarında yapılan yeni evleri hatırladı: "Fıkara çocuklarının bayramlık elbiseleri gibi bu yenilik te o kulübelerin sefaletini arttırıyordu. Sonra Moiz'in gözlerini düşündü: Moizin içinde vaktile tutuşan büyük hisler bir anda nasıl sönmüş, kül olan bu faziletler eski kavimlerin muharebe meydanlarında yaktıkları ölülerinin isli dumanile Moizin gözlerinde ne siyah akisler bırakmıştı. Maneviyatı ölen adamlarda gözler ne korkunç o-

(1) Vautour isimindeki Fransız gemisi.

KREM BALSAMiN

Esmer, sarışın, kumral her tene tevafük eden güzellik kremleridir. Sıhhî usullerle hazırlandığından cildi besler ve bozmaz. Çil, Leke, Sivilce ve Buruşuklukları kâmilen giderir.

4 Şeki'de takdim edilir

1 — Krem Balsamin yağlı gece için pembe renkli.
2 — Krem Balsamin yağsız gündüz için beyaz renkli.
3 — Krem Balsamin acıbadem gece için
4 — Krem Balsamin acıbadem gündüz için.

Kibar mahfillerin takdirle kullandıkları yegâne sıhhî kremleridir.

MECCANEN NÜMUNE : Gazetenin bu parçasını altı kuruşluk posta pulile bize gönderiniz. Yazacağımız adresinize dört şekil Krem Balsamin nümunesi meccanen takdim edilir.

İNGİLİZ KANZUK ECZANESİ, Beyoğlu - İstanbul

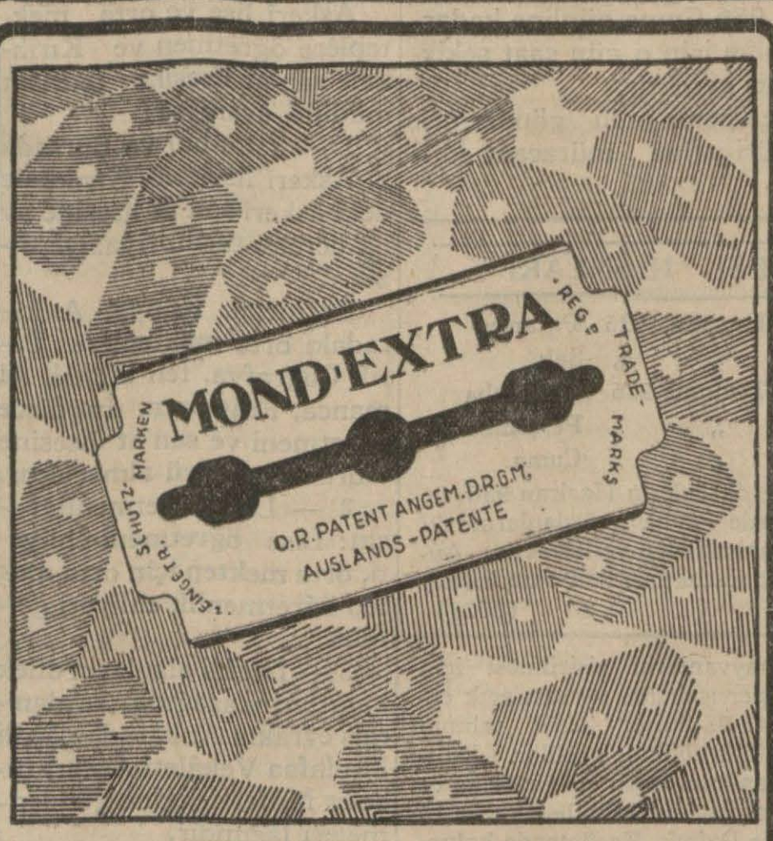

Bir çok muhtelif marka tıraş bıçakları vardır, fakat;

MOND - EXTRA

bir tanedir ve (ROTBART) mamulâtındandır. Her yerde satılır.

FAYDALI BİLGİLER

Bugünkü Program

İstanbul

12,30: Muhtelif plâklar ve halk musikisi; 18: Dans musikisi (plâk); 19: Haberler; 19,15: Muhtelif plâklar veya transmisyon; 20: Sololar (plâk); 20,30: Stüdyo orkestraları; 21,30: Son haberler.

Saat 22 den sonra Anadolu Ajansının gazetelere mahsus havadis servisi verilecektir

Ankara

12,30: Plâk yayını ve ajans haberleri; 19,30: Karışık müzik (plâk); 19,50: Hormonlarla yapılan tedaviler hakkında konuşma; 20,10: Karışık müzik; 20,30: Ajans haberleri; 20,40: Dans musikisi.

Budapeşte

20,10: Piyano konseri; 20,45: Skeç; 23,40: Caz; 24,30: Çigan musikisi.

Bükreş

18: Orkestra; 19: Haberler; 19,20: Kok cazı; 20: Konferans; 20,20: Dans; 21: Skeç 22: Radyo orkestrası; 22,30: Haberler; 22,55: Şarkılı orkestra.

Moskova

18: Sopran şarkılar; 18,30: Radyo piyesi; 20: Plâk konseri; 22: Almanca neşriyat; 23: Yabancı dillerle neşriyat.

Prag

18,50: Karlsbad'dan nakil konseri; 19,50: Haberler; 20,05: Parktan konser nakli; 20,50: Musikili eğlenceler; 21,30: Skeç; 23,45: Salon orkestrası.

Viyana

20,30: Hafif musiki; 21,45: Günün şakaları; 22: Skeç; 23: Haberler; 23,10: Film bahsi; 23,35: Maâ Reger musikisi; 24,30: Dans musikisi.

Sinemalar, Tiyatrolar

* HALK OPERETİ : Taksim bahçesinde bugün 17,30 da matine ve 21,45 de (Telli Turna) opereti. Yakında (Rahmet Ef.) opereti.
* TÜRK : (Trivoli Cambazhanesi) ve (Voronzoflarm Esrarı).
* TAN : (Tangolita) ve (Altm Zincir).
* MELEK : (Marahuana) ve (Aradığım Kadm).
* İPEK : (Buhran Bitti) ve (Bir Gecenin Skandali).
* SÜMER : (Fırtmadan Sonra) ve (Hayat Avcıları).
* YILDIZ : (Hayat Kurbanları) ve (Mikinin Şen Saati).
* ŞIK : (Singapur Korsanları) ve (Çulgın Kız).
* SARAY : (Monte Karlo Geceleri) ve (Güldüren Gözler).
* FRANSIZ : (Prensesin Çılgınlıkları) ve (Fedâiler Alayı).
* ALEMDAR: (Petersburg Geceleri) ve (Mörg Sokağı Cinayeti).
* ÜSKÜDAR HALE: (Fakir Bir Deli kanlmm Hikâyesi).

Davetler, Toplantılar

TEŞEKKÜR

Darüşşafakadan :

Geçen pazartesi günü fenni sünnetçi Emin Fidan tarafmdan Darüşşafakadaki sünnetsiz çocuklarm sünnetleri yapılmış, Saz, Hokkabaz, Kukla ve Karagöz gibi oyunlarla sünnetli çocuklar eğlenceli bir gün geçirmişlerdir. Sünnet ameliyatını serî ve arızasız bir şekilde ve hiç bir ücret almıyarak yapmış olan Emin Fidana alenen teşekkür ederiz.

Hastane telefonları

Cerrahpaşa hastanesi	21693
Gureba hastanesi Yenibahçe	23017
Haseki kadmlar hastanesi	24553
Zeynep Kâmil hastanesi Üsküdar	60179
Kuduz hastanesi Çapa	22142
Beyoğlu Zükûr hastanesi	43341
Gülhane hastanesi Gülhane	20510
Haydarpaşa Nümune hastanesi	60107
Etfal hastanesi Şişli	42426
Bakırköy Akıl hastanesi	16.60
Şark Demiryolları Sirkeci	23079
Devlet Demiryolları Haydarpaşa	42145

İtfaiye Telefonları

İstanbul İtfaiyesi	24222
Kadıköy itfaiyesi	60020
Yeşilköy, Bakırköy, Büyükdere.	
Üsküdar itfaiyesi	50625
Beyoğlu itfaiyesi	44640

Büyükada, Heybeli, Burgaz, Kmalı mm takaları için telefon santralmdaki memura yangm demek kâfidir.

Çabık sıhhi yardım teşkilâtı

Bu numaradan imdat otomobili istenir	44998

Müracaat yerleri

Deniz yolları acentesi Telefon	42362
Akay (Kadıköy iskelesi)	43732

Neden herkes
SALACAK KIZKULESİ PARK ve PLÂJINA gidiyor?

Çünki; havası temiz ve saf, seyahat masrafı az olan Istanbul'un biricik yeridir. Bilhassa denizi çok temizdir. Muntazam vapur seferleri mevcuddur.

Göz Hekimi
Dr. ŞÜKRÜ ERTAN
Cağaloğlu Nuru Osmaniye cad. No.30
(Cağaloğlu Eczanesi bitişiği).
Tel. 22566

Her gün bir Hikâye

HEP SENIN IÇIN !

Peride CELÂL

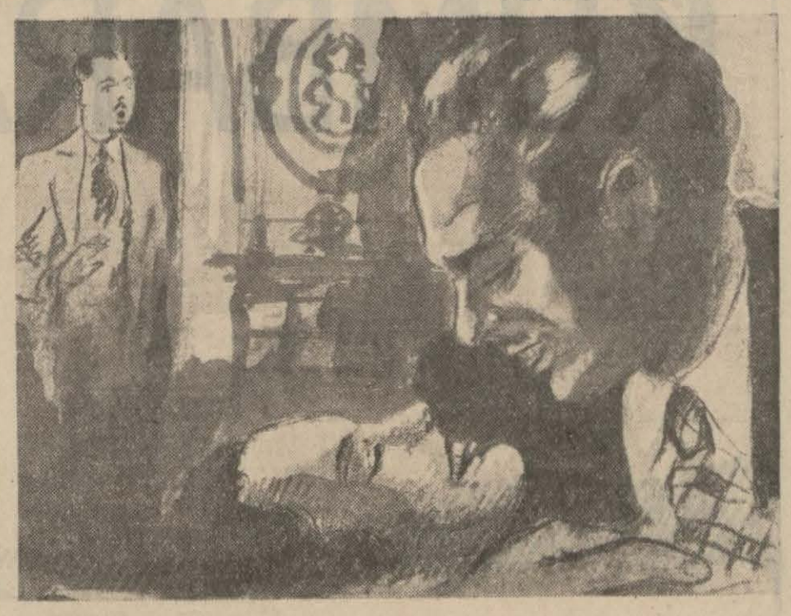

II.

Sonraları kulağıma çalınan bazı ufak tefek çapkınlık vak'aların işlerinin neden bu kadar fazla olduğunu aydınlattı.O zamana kadar aramızda ki bağın biran için bile gevşemediğine emindim. Fakat o günden sonra dikkat ettiğim birçok şeyler senin nekadar değiştiğini bana anlattı. O zaman seninle aramızda başlıyan küçük kavgalara, elimden gelmiyerek yaptığım kıskançlıklara nekadar kızdığını hatırlıyorsun değil mi? Fakat yazık ki, bunlarm hiçbiri fayda vermedi ve sen büsbütün benden uzaklaşmaya başladın. Seni yine evine kendime bağlamak için çok şeyler düşündüm.. Sevgilim, nihayet iyi neticeler alacağımı sandığım çocukça bir çare buldum. Seni kıskandırmak! İşte ondan sonra senin önünde birçok erkekleri ümide düşürecek hareketlerde bulundum. Bunların arasında eski nişanlım Müfit de vardı ve zavallmm gözlerinde ümide düşen insanların sevincini gördüğüm zaman bu çirkin oyundan vazgeçmek istiyordum. Fakat seni yeniden kazanmak ümidi her şeyden üstün çıkıyardu. Halbuki arada sırada üzerime şüphe ile çevrilen bakışlarma rağmen benden çok uzaklardaydın ve her gün yüreğimi parçalayan haberler alıyordum. Değiştirdiğin metreslerin isimlerini kulağıma fısıldamakta gecikmiyordu. Sade Müfit senin aleyhinde hiçbir şey söylememişti. Ve benim başkalarına da kendisine yaptığım gibi ümide düşürecek hareketler yaptığımı gördüğü zaman birdenbire değişmeye basladı. Gözlerine daha derin gölgeler düştü. Muhakkak benim bu kadar değişme me hayret ediyordu. Kendisine senin yanında biraz iltifat etsem bakışları değişiyor, içimi anlamak ister gibi gözlerime uzun uzun bakıyordu.

Mektubum çok zadı değil mi? Fakat seni daha ziyade sıkmıyacağım. Hiç beklemediğim bir gün Müfit evimize geldi. O gün ben de evde yalnız dım, kabul günüm de değildi. Fakat onu kabul etmeye mecbur oldum. İşte sen birdenbire eve gelip beni onun kollarında görmeden biraz evvel biri birimize ağır şeyler söyemiştik. O, benim bu son zamanlarda oynadığım rolün, aldığım serbest bir kadına yakışacak tavurlarm hesabını soruyor, kendisini de neden birçokları gibi ümide düşürdüğümü anlamak istiyordu. Fakat bu sefer bakışları Kızgm, bana hitap ederken sesi pek sertti. Nihayet sabredemiyerek ona her şeyi anlattım. O zaman hiddeti büsbütün alevlendi. Beni öldürmek ister gibi üzerime yürüyerek: "kocana yaptığım iyiliğe mukabil sen benimle bir köpek gibi alay ettin ha..!" Diye, bağırdı. Onun bu hareketi beni hem hayrete düşürmüş, hem de müthiş kızdırmıştı. Biranda onun eski dürüst hareketlerini unutarak ben de: "demek yaptığımız iyiliklerin mukabilini isteyecek kadar alçaksmız!" diye bağırdım. Bu sözlerim beni kur taracak kadar Müfidi sarattı. Birdenbire sakinleşerek, kızgm bir sesle:

"Bana çok acı sözler söyliyorsun Ferda, dedi. Böyle şeyleri aklına getirtecek kadar sefil bir insanım demek?" O zaman nasıl oldu bilmem, onun gözlerindeki elemli, mana mı? Yüksek ruhunun yüzüne akseden aydmlığı mı? Beni çekti elimde olmıyarak ona doğru koştum. Ve biranda kendimi kollarının arasında buldum. Yüzümde ateşli nefesinin dolaştığını hissediyordum. İşte sen birdenbire kapıyı açarak bizi bu vaziyette görmüş, yüzün nefretle buruşarak, titreyen parmağınla ikimize de kapıyı göstermiştin.

Bilmem ki, bu mektubu okuduktan sonra bana hak verecek misin. O güne kadar bütün yaptıklarım hep senin içindi. Fakat nihayet ben de kadmdım. Zayıf dakikalarım olabilirdi. Nihayet biran için seni unutabilirdim. Yazık ki, bu unutmak yalnız o dakika içinmiş, çünkü şimdi çok istememe rağmen biran aklımdan çıkmıyorsun. Yakında Müfidin karısı olacağını düşündükçe sanki omuzları ma büyük bir yük alacağım gibi şimdiden boynum bükülüyor. Müfit o kadar iyi, ve yüksek ki.. Belki onu bana yıllar sevdirecektir. Hasan biraz sonra bitecek olan bu uzun konuşmada sana sevgilim demek saadetini tattığım için beni affet, son bir arzum daha var. Seni ne kadar sevdiğimi bilmeni, hakikati anlayıp o gün yüzünü bürüyen nefretin silinmesini istiyorum. Çünkü o, biranlık zaafımdan başka ne yaptıysam hep senin içindi sevgilim."

Hasan bu mektubu dairesinde aldığı zaman önündeki kâğıtlarla pek meşguldu. Ve zarfın üzerinde karısının yazısını tanır tanmaz açıp okumadan mektubu avuçlarında buruşturarak kağıt sepetine attı. Dişlerinin arasından hiddetle mırıldandı: "Sefil şimdi de yalvarıyor muhakkak.."

Hava Okulları Komutanlığından:

Hava Okulları için 126 lira ücretle bir mimar alınacaktır.

Şerait aşağıda yazılıdır. Ücretlerine gösterecekleri iktidar ve liyakate göre ve talimat veçhile iki senede bir zam yapılacaktır. İsteklilerin istida ve diğer evrakı ile beraber Eskişehir Hava Okulları Komutanlığına müracaat etmeleri lâzımdır.

1 — Türk Olmak.
2 — Diploması bulunmak.
3 — Askerliğini bitirmiş olmak.
4 — Hüsnühal varakası ve sıhhat raporu almak.
5 — İki sene hizmeti teahhüt edeceğine dair Noterlikçe musaddak senet vermek. (3577)

Usküdar Cumhuriyet müddei umumiliğinden:

Üsküdar Ceza evinin 1 Ağustos 936 dan 1 Haziran 937 tarihine kadar beher mahkûma günde 960 gramdan yevmiye en çok 250 en az 200 ekmeğin birinci nev'i undan imal edilmek üzere kapalı zarfla münakasası yapılacaktır. İhale tarihi 15 Temmuz 936 saat 10 dur. Taliplerin şartnamesini öğrenmek ve 100 de yedi buçuk pey akçelerini yatırmak için hergün Üsküdar Ceza evi Direktörlüğüne müracaatları ilân olunur. (3632)

Hava Okulları Komutanlığından

Hava Okulları Talimatının 86 ıncı maddesinde yazılı şartları haiz istekliler :

Dilek Kâğıdı ve vesikaları ile Temmuz başlangıcından Ağustos sonuna kadar Okula baş vuranlar okulun bulunduğu yerin dışında bulunanlar dilek kâğıtları ile vesikalarını posta ile okula gönderirler ve alacakları karşılığa göre hareket ederler.

Madde 86 — Hava Okulları Gedikli kısmına girme şartları şunlardır :

A — Türk Olacak.

B — Orta mektep "Lise sekizinci sınıf" tahsilini bitirmiş en az 17 en çok 20 yaşında olmak.

C — Sıhhî vaziyeti uçuculukta ve uçuş işlerinde kullanılmağa elverişli olduğuna dair mütehassısları tamam olan bir hastanede sıhhat hey'eti raporu almak.

Dışarıda bulunanalar :

Bulundukları yerin askerlik şubelerine müracaat muayeneye gönderileceklerdir. Tam teşkilâtlı sıhhî hey'et bulunan yerlerde o yerin en büyük kumandanına müracaatla muayeneye gönderilirler.

D — Ahlâkı sağlam olduğuna ve hiç bir suretle suçlu ve mahkûm olmadığına dair bulunduğu yerin emniyet müdürlüğünden veya polis âmirliğinden tasdikli vesika göstermek.

E — Mektebe alınacak okuyucular: Gedikli erbaşlar hakkındaki 2505 sayılı kanun mucibince muamele göreceklerini mektebi bitirdiklerinde 12 yıl müddetle hava gedikli erbaş olarak vazife göreceklerini teahhüt etmek.

F — Mektepçe yapılacak seçme imtihanında kazanmak.

H — İstekli adedi çok veya imtihanı kazananlar alınacak mıktardan faz olursa bunların içinden riyaziye bilgileri daha eyi ve yabancı dil bilenler yenlenir. Hava mektepleri okuyucuları askerî liseler okuyucuları gibi yedirilir ve giydirilir. Kitap ve diğer ders için lâzım olanlar parasız verilir.

V — Hava okullarına kabul edilenlerden birinci sınıfı muvaffakiyetle bitirenler arasında kabiliyetlerine göre uçucu Makinist telsiz Fotoğrafçı atış ve Bombardımancılığa ayrılırlar. (3576)

Adana Belediye Reisliğinden:

200 lira aylık ücretle Adana Belediye Mimarlığı münhaldir. İsteklilerin vesaikleriyle müracaat eylemeleri ilân olunur. (3575)

Yüksek Deniz Ticaret Mektebi Müdürlüğünden:

1 — Mekteb lise ve Yüksek olmak üzere beş yıllıktır. Yatılı ve bedavadır. Gayesi Tecim gemilerine Kaptan ve Makinist yetişdirmektedir.

2 — Mektebin yalnız Lise birinci sınıfına talebe alınır. Bunların orta Mektebi bitirmiş olmaları ve yaşları on beşden küçük ve on dokuzdan büyük olmamaları şarttır.

3 — Yazılma işi, için Pazartesi, Çarşamba, Cuma günleri Mektebe Baş vurulmalıdır.

4 — İsteklilerin Mekteb Müdüriyetine karşı yazacakları istidanamelerine hüviyet cüzdanlarını, aşı kâğıdlarını, mekteb diplomalarını, veya tasdikli diploma suretlerini ve polisçe tasdikli iyi hal kâğıdlarını ve velilerinin izahlı adres ve tatbik imzalarını ve dört tane vesikalık fotoğrafları iliştirmeleri gerektir.

5 — Yazılma işi 7 Ağustos 936 Cuma gününe kadardır. İsteklilerin muayenei sıhhiye için o gün saat sekizde bizzat mektebde bulunmaları gerektir.

6 — Fazla tafsilât için ayrıca posta pulu göndermek şartile mektubla mekteb Müdüriyetine müracaat edilmelidir. (3564)

İSTANBUL BELEDİYESİ İLANLARI

1	N. dan	180	No. kadar	29	Haziran	936	Pazartesi
181	„	360	„ „	30	„	„	Salı
361	„	550	„ „	1	Temmuz	936	Çarşamba
551	„	720	„ „	2	„	„	Perşembe
721	„	800	„ „	3	„	„	Cuma

Belediyeden aylık alan emekli ve öksüzlerin Haziran 936 üç aylık maaşları yukarıda yazılı günlerde aylık cüzdanlarındaki tediye sıra sayılarına göre Ziraat Bankasından verilecektir. Aylık sahiplerinin numaralarına göre müracaatları ilân olunur.(B.) (3625)

Karaağaç mezbahasında kesilen hayvanların şişirilmesi için elektrikle tazyik edilmiş hava ile işler şişirtme tesisatı açık eksiltmeye konulmuştur. Buna 2805 lira 95 kuruş bedel tahmin olunmuştur. Şartnamesi Levazım Müdürlüğünde görülür. Eksiltmeye girmek isteyenler 2490 N. lı kanunun tayin ettiği vesika ve 210 liralık muvakkat teminat makbuz veya mektubile beraber 10 Temmuz 936 Cuma günü saat 15 de Daimî Encümende bulunmalıdır. (3533)

Dr. HORHORUNi (Berksoy)
Muayene her gün akşama kadar Eminönü Valde kıraathanesi yanında

İstanbul Harici Askerî Kıtaatı ilânları

1 — 936-937 ders senesi Kuleli, Maltepe, ve Bursa liselerile Kırıkkalede ki Askerî San'at lisesine ve Konya Erzincan AS. Orta mekteblerine talebe alınacakdır.

2— Kabul şartları A.S.Lise ve orta mektebler talimatında yazılıdır. Bu talimat askerî mekteblerde ve askerlik şubelerinde görülebilir.

3 — İsteklilerin aşağıda yazılı hususları da göz önünde bulundurmaları lâzımdır.

A — Bütün mekteblerde kaydı kabul 1 Temmuz 936 da başlar ve 10 Ağustos 936 da biter. Müsabaka imtihanı da 15 Ağustosla 21 Ağustos arasında yapılır.

B — Mekteblerin bulundukları yerler haricindeki mevkilerde oturan isteklilerin 10 Haziran 936 dan 31 Temmuz 936 tarihine kadar bulundukları yerlerin Askerlik şubelerine müracaat etmiş olmaları lâzımdır.

C — Kabul şartlarını taşıyan istekliler evrâkını tamamlattırılıb askerlik şubeleri vasıtasile mektebe göndermeleri ve mekteblerden davet vaki olmadan hiç bir istekli mektebe gitmemelidir.

D — Müsabaka imtihanına girmek için davet edilen isteklilerin imtihan yapılacak yere kadar gitmek ve imtihanı kazanmayınca geri dönmek için yapacakları maraflar tamamen istekliye aittir.Bunun için de gidiş ve dönüş masrafını beraber götürmesi lâzımdır.

E — İstekli mektebe kabul edilmediği takdirde hiç bir hak iddia edemez ve bir sene terki tahsili olanlar da mektebe alınmazlar.

4 — Mektebler leylî ve meccanidir. Talebenin iaşesinden başka giydirilmesi teçhizatı ve kitapları mektebe ait olduğu gibi ayrıca her ay bir miktar maaş da verilir.

5 — Askerî liseleri muvaffakiyetle bitirenlerden arzu edenler müsabaka imtihanına girerek kazandıkları takdirde mühendis ve fen memuru yetiştirilmek üzere Avrupaya tahsile gönderilir. (18) (3244)

1433

* * *

Askerî lise ve orta mekteplere öğretmen ve Kırıkkale san'at lisesine tedrisat müdürü aranıyor:

1 — İstanbul ve Bursada ki Askerî liselerle, Kırıkkale deki askerî san'at lisesine aylık ücretle tarih, riyaziye, fizik.

Erzincan, Konya, Ankaradaki orta mekteplere Tarih Coğrafya, fen bilgisi, Almanca, Fransızca, İngilizce öğretmeni ve san'at lisesine tedrisat müdürü alınacaktır.

2 — Lise öğretmenliği için: Lise öğretmeni ehliyeti, orta mektep için orta mektep öğretmenlik ehliyeti gerektir.

3 — İstekli olanların dilek kâğıtlarını aşağıda sıralanmış evrakla Ankarada Millî Müdafaa Vekâleti Askerî Liseler Müfettişliğine göndermeleri lâzımdır.

a) Tasdikli fotoğraflı fiş

b) Yüksek tahsil şahadetnamesi veya tasdikli benzeri.

c) Üniversitede imtihan vererek ehliyetname almışsa ehliyetname tasdikli benzeri.

d) Nüfus tezkeresi tasdikli benzeri

4 — Durumu uygun görülenlerden aşağıda yazılı evrak sonra istenecektir.

a) Hüsnühal ilmühaberi

b) Tam teşkilâtlı askerî hastaneden alınmış sağlık raporu.

c) Teahhüt senedi (noterlikten)

5 — Ücretler.

İstanbuldaki askerî liseler riyaziye, fizik, derslerine 108: 126 tarih dersine 98: 108 liraya kadar.

Bursa lisesi ve Kırıkkale san'at lisesi riyaziye fizik derslerine 108: 126 tarih dersine 98: 108 liraya kadar. Orta mektep derslerine 108 liraya kadar aylık ücret verilecektir.

6 — Kırıkkale san'at lisesine alınacak tedrisat müdürü için lise öğretmenlik şartlarını taşımak ve iki ders zümresinde ihtisası olmak gerektir. Ücreti 165 liradır.

7 — İsteklilerin 1 Eylûl 936 gününe kadar müracaat etmeleri dileği yerine getirilmiyenler bir hak isteyemezler. (9) (3073)

4162

* * *

Ordu ihtiyacı için eğer sabunu satın alınacakdır. Evsafını tesbit etmek üzere taliplerin teklif, nümune ve mütehassıslarile birlikte 20 Temmuz 936 tarihine kadar M. M. V. Fen ve san'at umum Müdürlüğüne müracaat etmeleri. (42)

(3552) 4731

D. İHSAN SAMİ
Bakteriyoloji Laboratuarı
Umumî kan tahlilâtı frengi noktai nazarından (Wasserman ve Kahn teamülleri) kan küreyvatı sayılması. Tifo ve ısıtma hastalıkları teşhisi, idrar, balgam, cerahat, kazurat ve su tahlilâtı, Ültra mikroskopi, hususi aşılar istihzarı. Kanda üre, şeker, Klorür, Kollesterin miktarlarının tayini, Divanyolu No.113
Tel. 20981
4149

Boğaziçinde: Sarıyerde
Hünkâr Suyu
Mesiresinde 28 Haziran pazar gününden itibaren her pazar mükemmel bir ince saz takımı icrayı ahenk edecektir. Boğazın saf ve temiz havasını teneffüs etmek ve iyi su içmek için Hünkâr suyuna geliniz. Her türlü esbabı istirahat temin edilmiştir. Sulara kadar otomobil gider.
4775

Istanbul Asliye Mahkemesi Birinci Ticaret Dairesinden :

Mahkemece satılmasına karar verilip Istanbul Iskân Müdürlüğünün Sarayburnu anbarında mevcud ve beherinde 120 şer Cam bulunan 300 sandık 0,32,5 ve 0,27 eb'adında ve bir buçuk milimetre kalınlığında Yunan malı camı almak isteyenlerin 30-6-936 salı saat 10 dan 11 e kadar yukarda ismi geçen anbarda bulunmaları ilân olunur. (24014)

Bayan SAFİYE
PANORAMA
Bahçesinde devama başladı

Istanbul Üniversitesi Rektörlüğünden;

Üniversite Yabancı Diller Mektebinde yaz kurları açılmıştır. Bu kurlar 2 Tmmuz'dan Ağustos sonuna kadar sürecektir.

Kurda gösterilecek diller : .

Fransızca, Almanca, İngilizce, İtalyanca, Rusca ve Türkçedir. Kurlara yazılmak isteyenlerin 1 Temmuz 36 tarihine kadar, Salı, Perşembe ve Cumartesi günleri saat 9 - 12 arasında Edebiyat Fakültesinde Yabancı Diller Mektebi Kalemine müracaatları. (3541) 4735

İstanbul Limanı Sahil Sıhhiye
Merkezi Satınalma Komisyonundan:

1 — Merkezimize aid Sinop Motörü keşfi mucibince açık eksiltme ile tamir ettirilecektir. Keşif bedeli 1276 liradır.

2 — Bu işe aid şartname şunlardır.

A — İdarî şartname.

B — Fennî şartname

3 — İstekliler bu şartname ve evrakını parasız olarak İstanbul Limanı sahil Sıhhiye Merkezi Levazımından alabilirler.

4 — Eksiltme 30 Haziran 936 Salı günü saat On dörtte Galatada Karamustafa paşa sokağında İstanbul Limanı Sahil Sıhhiye Merkezi Satınalma Komisyonunda yapılacaktır.

5 — Eksiltmeye gireceklerin 95 lira 70 kuruş muvakkat teminat parası ile en az 3000 liralık bu gibi tamiratı yaptığına dair bir ehliyet vesikası göstermesi şarttır. (3310) 4489

Gümrük Muhafaza Genel Komutanlığı Istanbul Satınalma Komisyonundan:

1 — Gümrük Muhafaza Eratı için 2029 tane avcı yeleği 17-7-936 Cuma günü saat On da açık eksiltme ile satın alınacaktır.

2 — Tasınlanan tutarı 3449 lira 30 kuruştur.

3 — Örnek Evsaf ve şartname Komisyonundadır. Görülebilir.

4 — İstekliler ilk teminat olarak 259 liralık vezne makbuzu veya Banka mektuplariyle o gün Komisyona gelmeleri. (3446) 4603

Ankara Vilâyetinden:

1 — Vilâyet Çiftçilerine dağıtılmak üzere satın alınacak 210 tane sap arabasının 6-7-936 pazartesi günü saat 15 de kapalı zarf usuliyle eksiltmesi yapılacaktır.

2 — Arabaların tutarı 14700 liradır.

3 — Şartnamesi, Ankara, İstanbul, Eskişehir ve Bursa Ziraat Direktörlüklerinde görülebilir.

4 — İsteklilerin arabaların yüzde 7,5 tutarı olan banka mektubu veya hususî muhasebe Direktörlüğü veznesine yatırılmış makbuz ve teklif mektuplariyle birlikte eksiltme günü saat 14 de Vilâyet Daimî Encümenine gelmeleri. (1411) (3449) 4649

Ankara Belediye Reisliğinden

1 — Şehir dahilinde muhtelif yerlerde yaptırılacak asfalt ve parke yol inşaatı On beş gün müddetle ve kapalı zarf usuliyle eksiltmeye konmuştur.

2 — Muhammen bedeli 497000 liradır.

3 — Muvakkat teminatı 23630 liradır.

4 — Şartname ve Keşifnamesi Belediye Fen işleri Direktörlüğünden 12,42 lira bedel mukabilinde alınacaktır.

5 — İsteklilerin 10 Temmuz 936 Cuma günü saat On beş buçukta Belediye Encümenine müracaatları ve usulü dairesinde tanzim edilecek zarflarını ihale saati olan On beş buçukdan bir saat evvel yani saat On dört buçuğa kadar Belediye Encümenine vermeleri.

6 — İsteklilerin eksiltmeğe girebilmeleri için fen işleri Direktörlüğünden bu işe aid ehliyet vesikası almış olmaları lâzımdır. (3529) 4706

Gedikpaşada Istanbul Jandarma Satınalma Komisyonundan;

Mevcut evsafına göre aşağıda yazılı fayton ve koşum takımı açık eksiltme ile satın alınacak ve eksiltmesi 9-7-936 Perşembe günü saat on beşte Gedikpaşada Jandarma Dikim evi binasındaki komisyonumuzda yapılacaktır. Her ikisinin bir istekliye ihalesi caiz olduğu gibi ayrı ayrı isteklilere de ihalesi caiz olan Fayton ve koşum takımının tasarlanan bedelleri ile ilk güvenmeleri aşağıda yazılıdır. Evsaf ve şart kâğıdını her gün komisyonda görebilirler. İstekliler mal sandığı makbuzu veya muteber banka mektubu ve hüviyet cüzdanı ile belli gün ve saatte komisyona gelmeleri. (3513)

Malzemenin cinsi	Alınacak malzeme adedi	Tasarlanan bedel Lira K.	İlk güvenmeleri Lira K.
Fayton araba	1	650	48 75
Koşum takımı	2	125	9 37/5

4707

Bir milyondan fazla sermaye ve ihtiyatı tamamen memleketimizde bulunan

ANADOLU SİGORTA ŞİRKETİ

İlimad edebileceğiniz en büyük millî müessesemizdir

Sermayedarları: Türkiye İş ve Ziraat Bankaları

Yeni postahane karşısında Büyük Kınacıyan Han - Telefon: 24293-4

4049

Gazetecilik ve Matbaacılık Türk Anonim Şirketi İdare Meclisinden :

Şirketimiz Heyeti Umumiyesinin görülen lüzum üzerine fevkalâde içtimaı 20-7-1936 pazartesi günü saat onbirde Şirketin Merkezi idaresi olan Istanbul'da Ankara caddesinde 100-102 numarada kâin Şirket binasında aktedileceğinden şirket hissedarları işbu içtimaa davet olunur.

RUZNAMEI MUZAKERAT :

Şirketin sermayesinin tenkisi :

Gerek esaleten gerek vekâleten en az (100) aded hisseye malik olup ta işbu fevkalâde heyeti umumiye içtimamda hazır bulunmak isteyen hissedarlar ticaret kanununun 371 inci maddesi mucibince içtima gününden bir hafta evvel sahip oldukları hisse senetlerini Şirket idare merkezine makbuz mukabilinde tevdie mec burdurlar.

İstanbul Levazım Amirliği Satınalma Komisyonu ilânları

Davutpaşada bulunan Askerî Fırının Cam, Çerçeve ve Kiremitlerinin pazarlıkla tamiri 30 Haziran 936 salı günü saat 14 de Tophanede Satınalma Komisyonunda yapılacaktır. Keşfi mucibince tahmin bedeli 152 lira 56 kuruştur. Son Teminatı 22 lira 88 kuruştur. Şartname ve keşfi Komisyonda görülebilir. İsteklilerin belli saatte Komisyona gelmeleri. (26) (3518) 4729

* * *

İdareleri İstanbul Levazım âmirliğine bağlı kıt'at hayvanatı için 881 ton kuru otun kapalı zarfla eksiltmesi 3 Temmuz 936 Cuma günü saat 15,30 da Tophanede Satınalma Komisyonunda kapalı zarfla ek siltmesi yapılacaktır. Tahmin bedeli 24668 liradır. İlk teminatı 1850 lira 10 kuruştur. Şartnamesi Komisyonda görülebilir. İsteklilerin kanunî vesikalariyle beraber teklif mektuplarını ihale saatinden bir saat evvel Komisyona vermeleri. (19) (3350) 4541

İstanbul Komutanlığı Satınalma Komisyonu ilânları

İstanbul Komutanlığı birlikleri ihtiyacı olan 10,000 kilo pilavlık pirinç açık eksiltme ile 16-7-936 perşembe günü saat 16 da alınacaktır. Muhammen tutarı 2500 liradır. İlk teminatı 188 liradır. Şartnamesi Komisyonumuzda görülebilir. İsteklilerin ilk teminat makbuz ve ya mektublarile beraber belli gün ve saatte Fındıklıdaki Komutanlık Satın Alma Komisyonuna gelmeleri. (3602)

*

Çatalca Mst. Mv. kıtaat hayvanatı için (38000) kilo yulaf açık eksiltme ile 16-7-936 perşembe günü saat 15,30 da alınacaktır. Şartnamesi her gün Komisyonumuzda görülebilir. Muhammen tutarı (1995) liradır. İlk teminatı (150) liradır. İsteklilerin teminat makbuz veya mektublarile beraber belli gün ve vakti muayyeninde Fındıklıdaki Komutanlık Satınalma Komisyonuna gelmeleri. (3603)

*

Çatalca Mst. Mv. eratının ihtiyacı olan (8600) kilo gaz yağı açık eksiltme ile 16-7-936 perşembe günü saat 15 de alınacaktır. Muhammen tutarı (2236) liradır. İlk teminatı (170) liradır. Şartnamesi her gün komisyonumuzda görülebilir. İsteklilerin ilk teminat makbuz veya mektublarile beraber belli gün ve vakti muayyeninde Fındıklıda Komutanlık Satınalma Komisyonuna gelmeleri. (3604)

Asliye Ikinci Ticaret Mahkemesinden : Beyoğlunda Istiklâl caddesinde 316 numaralı "Fotospor,, müessesi sahibi G. Aura eshabı matlubu ile akteylediği konkordatonun tastiki için 6-7-936 tarihine müsadif pazartesi günü saat 14 de muhakemesi icra kılınacağından bu işten dolayi alâkadarların ve itiraz edenlerin yevmi mezkûrde mahkemede hazır bulunabilecekleri ilân olunur. (24011)

"TAN" gazetesinin 1000 liralık sigortalı abone teklifnamesi kuponu

No ——— Tarih: 28 - 6 - 1936

Adı, baba adı soy adı			
Doğduğu yer ve yıl			
Işi ve gücü			
Veresesi kimlerdir ?			
Ikametgâh Adresi			
Malûliyeti var mıdır, var ise neresinden malûldür?			
Nekadar zaman için abone olduğu		Başlangıcı ——— Sonu : ———	

Bu kupona dercedilecek yazılar gayet okunaklı yazılmış olmalıdır.

İstanbulda Tan gazetesi sigorta servisine.

Gazetenizin 23 Nisan 1936 nüshasında yazılı şartlar dairesinde kazaya karşı 1000 liralık sigortalı abone yazılmak istiyorum. Aboneman bedeli gönderilmiştir. Sigorta muamelesinin yapılmasını dilerim.

15 kuruşluk pul ve Imza

Askeri Fabrikalar Umum Müdürlüğü Satınalma Komisyonu ilânları

1255 Ton Kriple Kömürü

Tahmin edilen bedeli 17570 lira olan yukarda mıktarı ve cinsi yazılı malzeme Askerî Fabrikalar Umum Müdürlüğü Satınalma Komisyonunca 21 Temmuz 936 tarihinde Salı günü saat 15 de kapalı zarf ile ihale edilecektir. Şartname parasız olarak komisyondan verilir. Taliplerin muvakkat teminat olan 1317 lira 75 kuruşu havi teklif mektuplarını mezkûr günde saat 14 e kadar komisyona vermeleri ve kendilerinin de 2490 numaralı kanunun 2 ve 3 maddelerindeki vesaikle mezkûr gün ve saatte Komisyona müracaatları. (3477) 4766

1750 Ton Lavamarin Kömürü

Tahmin edilen bedeli 22750 lira olan yukarda mıktarı ve cinsi yazılı malzeme Askerî fabrikalar Umum Müdürlüğü satınalma Komisyonunca 23 Temmuz 936 tarihinde Perşembe günü saat 16 da kapalı zarf ile ihale edilecektir. Şartname parasız olarak komisyondan verilir. Taliplerin muvakkat teminat olan 1706 lira 25 kuruşu havi teklif mektuplarını mezkûr günde saat 15 e kadar Komisyona vermeleri ve kendilerinin de 2490 numaralı kanunun 2 ve 3 maddelerindeki vesaikle mezkûr gün ve saatte Komisyona müracaatları. (3479) 4767

14850 ton Lavemarin kömürü

Tahmin edilen bedeli 193050 lira olan yukarda mıktarı ve cinsi yazılı malzeme Askerî Fabrikalar Umum Müdürlüğü Satınalma Komisyonunca 23 Temmuz 936 tarihinde perşembe günü saat 15 de kapalı zarf ile ihale edilecektir. Şartname Dokuz lira 66 kuruş mukabilinde Komisyondan verilir. Taliplerin muvakkat teminat olan 10902 lira 50 kuruşu havi teklif mektuplarını mezkûr günde saat 14 e kadar komisyona vermeleri Ve kendilerinin de 2490 numaralı kanunun 2 ve 3 maddelerindeki vesaikle mezkûr gün ve saatte Komisyona müracaatları. (3475)

Evvelce 9 temmuz 936 tarihinde kapalı zarfla satın alınacağı ilân edilen 1750 ton Lavemarin kömürü,21 temmuz936 tarihinde kapalı zarfla satın alınacağı ilân edilen 1255 ton Kriple kömürü, 22 Temmuz 936 tarihinde kapalı zarfla satın alınacağı ilân edilen 2000 Ton Jeneratör kömürü ve 23 Temmuz 936 tarihinde kapalı zarfla satın alınacağı ilân edilen 14850 ton lavemarin kömürleri şartnamelerinde tadilât dolayısiyle Hükümsüz bırakılmıştır. (3478) 4768

AÇIK ARTTIRMA İLE SATIŞ İLÂNI

Belediye Sular idaresinden:

İdaremizin Feriköy fabrikası bahçesinde mevcut hurda Font Boru parçaları açık arttırma ile satılacaktır.

1 — Talipler bu işe aid şartnameyi İdaremizin Taksim Merkezindeki Levazım servisinden parasız olarak alabilirler.

2 — Açık arttırma 13 - VII - 936 Pazartesi günü saat 15 de Sular İdaresi Merkez binasında müteşekkil Komisyonda yapılacaktır. (3520)

GRİPİN

Baş ve diş ağrılarına karşı muafivet demektir

Nafile yere ve çaresi varken niçin ıstırab çekmeli

Bir tek kaşe

GRİPİN

En muannit ağrıları,
En kısa zamanda
Kesmeğe kâfidir

Tecrübe ediniz

TACETTİN GÜRTAN
BÜYÜK MOBİLYA MAĞAZASI

Bir defa gelip görünüz.

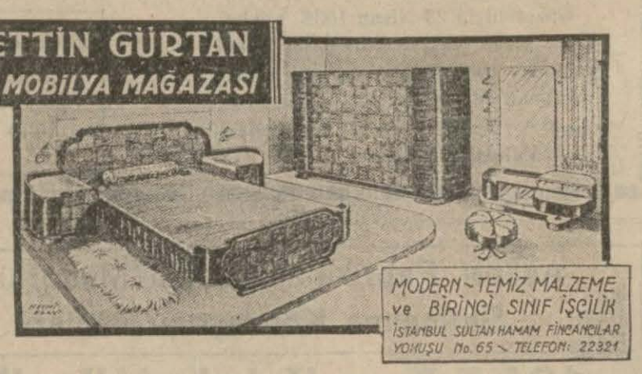

4053

Küçük
ÇİFTLİK PARKINDA

Her akşam Suriyede pek fazla rağbet bulan

RAKKASE

ANJEL'in

iştirakile

Yeni Arab

Saz heyetinin

İcrayı terennüm edeceğini sayın müşterilerimize saygılarımızla bildiririz.

KARON Alman kitabhanesi

HERKES Onu Sevdi!...

Şimdi herkes onu kullanıyor. Herkesin sevdiği, herkesin kullandığı

VENÜS ESANSI

VENUS

kolonyasıdır.

Deposu : NUREDDIN EVLIYA ZADE kimyevî ecza, alât ve ıtriyat Ticarethanesi. İstanbul, Bahçekapı.

KUMBARA DESTEKTİR

iş Bankasının kumbaralarını almakla yalnız para biriktirmiş olmaz, aynı zamanda:

Taliinizi de denemiş olursunuz!

iş Bankası asgarî 25 lira mevduatı bulunan bütün kumbara sahiplerine senede 7 defa kur'a çekerek

20,000 Lira mükâfat

veriyor. Mükâfatların 10,000 lirası her sene 1 Nisan ve 1 Teşrinievvel tarihinde kur'a çekilerek verilmektedir. Bu iki Keşidenin her birinde 5000 lira, şu şekilde tevzi edilmektedir.

Birinciye	*1000*	*Lira*
ikinciye	*250*	*„*
10 kişiye 100 yüzer liradan	*1000*	*„*
20 „ 50 ellişer „	*1000*	*„*
175 „ 10 onar „	*1750*	*„*
Ceman 207 kişiye	*5000*	

ikişer bin liralıklar:

Diğer beş keşidenin her birinde yalnız 1 kişiye iki bin lira veriliyor. Bu keşideler her sene Şubat, Haziran, Temmuz, Eylül ve Birinci Kânun aylarının ilk günleri yapılmaktadır.

İSTANBUL AMERİKAN KOLEJİ

KIZ KISMI: Amerikan Kız Koleji Arnavutköy, Tel. 36.160 — Robert Kolej Bebek, Tel. 36...3 **: ERKEK KISMI**

Mektep, İngilizceyi en iyi öğreten bir müessesedir. Almanca veya Fransızca ihtiyarî olarak mütehassıs muallimler tarafından öğretilir. Millî terbiye ve kültüre son derece ehemmiyet verilir. Aile hayatı yaşatılır. Kütüphaneleri mükemmeldir. Kız ve erkek beden terbiyesi ve sporlar talebenin bedenî tekemmülünü temin eder. Lise kısmı derslerine munzam olarak ticaret dersleri gösterilir.

MÜHENDİS KISMI Amelî ve nazarî usullerle elektrik, makine ve Nafıa mühendisi yetiştirir.

KAYIT GÜNLERİ: 1 Ağustos'a kadar Çarşamba günleri saat 9:00 dan 12:00 ye kadar.
1 Ağustos'tan **sonra** Çarşamba ve Cumartesi günleri saat 9:00 dan 12:00 kadar. 7 Eylülden sonra her gün.

Fazla malûmat için mektupla veya bizzat müracaat edilebilir.

Ademi iktidar
ve
Belgevşekliğine karşı
HORMOBIN
Tabletleri
Her eczanede arayınız.
Tafsilât: Posta kutusu 1255
Hormobin

İ170

YAZ KURSLARI
İngilizce, Almanca, ve Fransızca haftada 3 ders iki ay için T. L. 3.50
AMERİKAN LİSAN ve San'at Dersanesi
Mahmudiye caddesi 4-6, Türbe.
Telefon : 22202.

Güneşin

İztırablı yanıklıklarından **sakınınız**

bunun için vücudunuzun güneşe maruz kalan aksamına BARONIA güzellik yağı sürünüz. Bu suretle düz ve esmer bir cilde malik olacaksınız.

Banyolar sporlar için elzemdir

Baronia

Güneş yanıklıklarının panzehiri

İstanbul Gayrimübadiller Komisyonundan:

D. No.	Semti ve mahallesi	Sokağı	Emlâk No.	Cinsi ve His.	Hisseye göre muhammen K.	
1457	Usküdar Hacı Hasna Hatun	Servili	E. 16 Y. 18	97,50 metre arsa	60	Açık arttırma
1493	Büyükdere	Elmadağı	12	92 metre arsanın 1/2 His.	50	„
1494	Büyükdere	E. İskanavi Y. Gülmez Hasan	14 Mü.	51 metre arsanın 1/2 His.	60	„
2245	Bostancı Çatal Çeşme	Kitapçı ve Tülbentçi	E. 10 Mü. Ada 13 harita 71	217 metre arsa	200	„
3727	Yeşilköy Umraniye	Halkalı Cad.	E. 32 Y. 36-38	Altında dükkânları olan bağçeli ahşap hanenin 1/2 His.	680	„
3845	Usküdar Murad reis	Yenimahalle	E. ve Y.10-12 mahallen 12-14	30,50 metre arsa	50	„
5501	Galata Kemankeş	Yüksek Kaldırım	E.122-124 Y.112-114	Üstünde odaları olan kâgir dükkânlardan 122 yeni 112 No. lu mahallin 3/120 ve eski 124 yeni 114 No. lu mahallin 13/120 His.	2840	Kapalı zarf
6840	Kasımpaşa Hacı Ahmed	Uzunyol ve Dereboyu	E. 52-54-58-64-66-68-70- Y.30/2-30/3-357/1-357/2-357/3-417/1-46-48	İçinde kuyusu ve odaları bulunan bostanın eski 52 yeni 30/2-30/3 No. lu mahallin temamile eski 54 yeni 357/1-357/2-357/3 No.lu mahallin 6/7 his. ve eski 58-64-66-68-70 yeni 417/1-46-48 No. lu mahallin 64/156 His.	6200	Kapalı zarf
8090	Beyoğlu Emin Camii	Samancı	E. 14 Y. 36	Üstünde odası olan ahşap dükkânın 27,50/240 His.	40	Açık arttırma
8173	Usküdar Arakiyeci Hacı Ahmed	Nuh kuyusu cad.	E.22-22 Mü. Y. 22	İçinde kulube ve kuyusu ve tapu kaydı veçhile bir masura tatlı suyu olan tarlanın 15/240 His.	140	„
8210	Usküdar Selâmsız Yenimahalle	Fıçıcı	E. 60-60 Mü. Y. 42-44	Bağçeli ahşap iki hanenin 6/12 His.	500	„
8243	Koca Mustafapaşa Altımermer Seyit Ömer	E. Mecidiye Karakolhanesi Y.Hüseyin Kâzım	E. 2 Mü. Ada 260 harita 6127	125 metre arsa	130	„
8288	Fener Tevkii Cafer	E. Taşmerdiven Y.Şair Niyazi	E. 9 Y. 7	Kâgir hanenin 5/18 His.	500	„

Yukarda evsafı yazılı gayrimenkuller on gün müddetle satışa çıkarılmıştır. İhaleleri 13-7-936 tarihine tesadüf eden pazartesi günü saat on dörttedir. Satış münhasıran gayrimübadil bonosiladır.

İnhisarlar Umum Müdürlüğünden:

İdaremiz ihtiyacı için 50 ton mazot şartnamesi mucibince 10 - VII - 936 tarihine rastlayan Cuma günü saat 15 de pazarlıkla satın alınacaktır. Vermek isteyenlerin şartnamesini görmek üzere hergün ve pazarlık için de tayin olunan gün ve saatte yüzde 7,5 güvenme paralariyle birlikte levazım ve mübayaat şubesi Müdürlüğündeki Alım Komisyonuna müracaatları. (3436)

4635

4212	kilo	ıskarta çul
1907	„	„ kanaviçe
3265	„	„ ip
1219	„	yamalık kanaviçe
590	„	„ çul

Yukarda cins ve mikdarları yazılı malzeme 30-7-936 tarihine raslayan Perşembe günü saat 10 da pazarlıkla satılacaktır. İsteklilerin malları görmek üzere her gün Ahırkapı Bakım Evine ve pazarlık için de tayin olunan gün ve saatte yüzde 15 güvenme paralariyle birlikte Kabataşta Levazım ve Mubayaat Şubesi Müdürlüğündeki Satış Komisyonuna müracaatları. (3550)

Sahibi: ŞUKRU ARIÇ — Umumi Neşriyatı İdare Eden: S. SALİM
Gazetecilik ve Matbaacılık T. A. Ş. — Basıldığı yer: TAN Matbaası