CUMA
26
HAZİRAN
1936

TAN EVİ
Gazetecilik, Matbaacılık, Klişecilik
TELEFON : 24318, 24319, 24310.
TELGRAF : TAN, İSTANBUL
İKİNCİ YIL — No. 426.
5 KURUŞ

TAN

SİYASAL GÜNDELİK GAZETE

Falih Rıfkı ATAY'ın boğazlar konferansı karşısında italyanın vaziyetine dair mühim bir makalesi 3 üncü sayfada

Projenin tetkiki bitti konferans talik edildi

Tahkim prensip itibarile kabul edildi

Yeni toplantı milletler cemiyeti ictimaından sonra yapılacak

Altıncı madde müstesna olmak üzere diger bütün maddeler teknik komisyona havale edildi

[Sureti mahsusada Montrö ye giden arkadaşımız Karacandan]

Montrö, 25 — Türkiye tarafından konferansa teklif edilen yeni Boğazlar rejimi projesinin tetkiki bitmiştir. Boğazlardan geçecek harp gemilerinden, ve bunların tonajından bahseden altıncı madde müstesna olmak üzere diğer maddeler azçok sempatik telâkkilerle teknik komisyona havale edilmiştir. Üzerinde en çok münakaşa edilen ve harp gemilerinin Boğazlardan geçişine ait olan altıncı maddenin nasıl halledileceği malûm değildir. Sovyet delegeleri Karadenizin hususî vaziyetinden bahsederek, Boğazlardaki emniyetimiz mahfuz kalmak şartile yüksek tonajdaki gemilerin geçmesini istiyorlar. Ve ayni şartlar dahilinde, kendi üssü bahrileri arasında seyrisefer salâhiyeti talep ediyorlar.

İngilizler buna karşı bir taraflı serbestiye taraftar görünmemekte -

[Arkası 6 mcıda]

Sovyet Rusya baş delegesi Litvinof

Boğazlar Konferansı ve Italya

Boğazlar konferansı gayet iyi bir hava içinde projemizin tetkikini bitirmiştir. Konferansa iştirak eden murahhaslar, bir taraftan kendi menfaatlerini, ve dünya sulhünün tarsinini düşünürken, diğer taraftan 24 temmuz 1923 tarihli mukavele ile tayin olunan Boğazlar rejiminin yerine kaim olacak yeni bir mukavelenin nekadar yerinde olduğunu görmüşler, ve beynelmilel sahanın çok karışık olduğu bu devirde bizim de takibine mecbur olduğumuz emniyet gayesinin pek muhik olduğunu tasdik etmişlerdir.

Filhakika Montrö konferansına Lozan muahedesinde imzası olan devletlerden yalnız İtalya iştirak etmemiştir. Söylendiğine göre İtalyanın bu hareketi, evvelâ zecrî tedbirler lâğvedilinceye kadar Avrupa işleri - ne karışmamak hakkındaki kararından ileri gelmiştir.

Yalnız şunu hatırlatmak gerektir ki, Almanya, Reni işgal edip te 1925 Lokarno muahedesini tek taraflı olarak bozduğu zaman, Büyük Britanya, Belçika ve Fransa gibi İtalya da Lokarno devletleri konferansına Aloizi'yi murahhas olarak göndermiş fakat karara girişmek istemediğini izhar etmiştir. Hoş, zaten bu konferans da esaslı hiçbir karar almadan meseleyi geri bırakmıştır.

Şimdi, o zamandanberi hayli vakit geçti. İtalyanlar Habeşistanın merkezini işgal ettiler ve fiili bir ilhak yaptılar. Bu zafer tamam olunca, faşist hükûmeti derhal zecri tedbirlerin sıkı çerçevesinden kurtulmak çarelerini aramağa ve bu tedbirler kalkmadıkça Avrupa işlerine karışmamıya karar verdi. Lâkin şuna dikkat etmek lâzımdır ki, İtalya, Cemiyeti Akvamdan çekilmiş değildir. Cenevredeki içtimalara muntazaman murahhas göndermektedir. Belki bugün toplanacak olan Konsey içtimamda Aloizi yine tekrar eski yerini alacaktır.

Onun için bugünkü Konsey toplantısı, ve alınacak kararlar, Montrö konferansı bakımından da büyük bir ehemmiyeti haiz telâkki edilebilir.

Vaziyet şudur:

Ingiltere hükûmeti uzun düşüncelerden sonra zecri tedbirlerin kaldırılmasına karar vermiş ve bu karara Fransa, ve Belçika da iltihak etmiştir. Bu tedbirlerin kalkması İtalya tekrar Avrupa işlerile meşgul olmak imkânını verecektir.

Yalnız şurasına işaret edelim ki, Japonya da Cemiyeti Akvamdan ayrılmışken ve Avrupa işlerine karışmamağa azmetmişken sırf Boğazlar mukavelesine imza eden bir devlet sıfatile Montrö konferansına iştirak etmiştir. Ve hattâ Uluslar Kurumu ile herhangi bir alâkası olabileceği zannedilmesin diye, konferansın toplantı mahalli olarak Cenevre değil, Montrö seçilmiştir. Boğazlardan her sene 2.527.000 ton miktarında İtalyan gemisi geçtiğine ve İtalya, Boğazlardan geçen gemiler tonajı itibarile birinci olduğuna göre, onun bu konferansa iştirak etmesi, kendi bakımından daha enteresan olabilirdi. Kaldı ki, Akdeniz muvazenesinde mühim bir rolü olan İtalyanın, Montrö konferansına gelmesi, sade bir Avrupa işi değil, ayni zamanda kendi menfaati sayılabilirdi.

[Arkası 6 mcıda]

TAN

Zecrî tedbirlerin kaldırılması

Uluslar Kurumu Konseyi bugün bu işi görüşecek

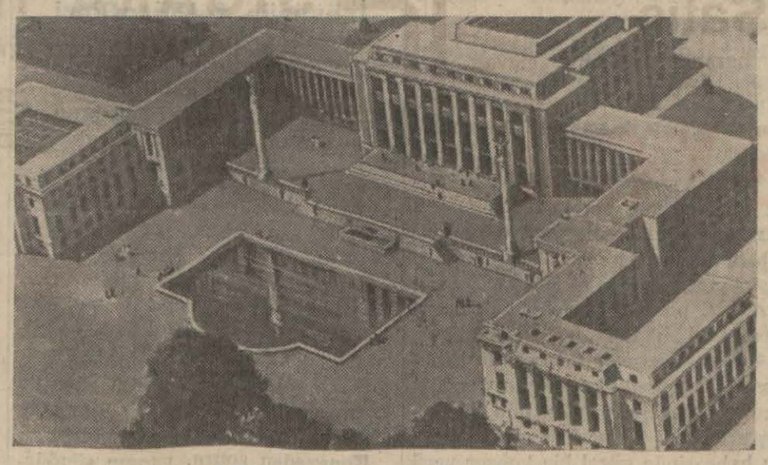

Uluslar kurumu nun yeni binası

[Yazısı 6 ıncıda]

Taymis'in çok mühim bir makalesi

"İtalyanların on iki adayı tahkim etmeleri Türklerin şüphelerini uyandırmıştır"

Türkiye Boğazları tahkim etmekte çok haklıdır

Dün gelen Taymis gazetesi, Boğazların tahkimi meselesinde Akdeniz havzasındaki memleketlerin vaziyetlerine, dair şayanı dikkat bir makale neşretmiş ve Türkiyenin tezine yerden göğe kadar hak vermiştir. Bu makaleyi aşağıya alıyoruz:

Türkiyenin Boğazları tahkim hususunda gösterdiği sebeplerin mühim olduğu şüphesizdir. Alâkadar devletlere gönderilen Türk notası değişen Avrupa siyasî ve askerî vaziyetinde 18 inci maddenin Türk emniyetini teminden uzak olduğunu pekâlâ isbat ediyor. Teminatçı devletlerden biri olan ve Türkler tara-

[Arkası 6 mcıda]

On iki adanın vaziyetini gösterir harita

Par çalanan otobüsün karmakarışık an kazı

Topkapı haricinde müthiş bir kaza

Bir otobüs devrildi ve parçalandı 9 kişi ağır 13 kişi de hafif surette yaralandı

Ağır yaralılardan dördünün hayatı tehlikede dir, kazanın frenlerin birdenbire bozulup tutmamasından ileri geldiği anlaşılmaktadır

Dün öğleden sonra Topkapı dışında feci bir otobüs kazası olmuş, frenlerinin bozulması yüzünden idaresiz kalan bir otobüs devrilerek parçalanmıştır. Otobüste bulunan 29 yolcudan 13 ü ağır, dokuzu hafif surette yaralanmışlardır. Bir muharririmizin kaza hakkında yaptığı tahkikata göre, bu feci kazanın tafsilâtı şudur:

Vakaya sebebiyet veren araba, Çatalce Şoförler Birliğinin 370 numaralı otobüsüdür. Şerif oğlu Edip tarafından idare edilen bu otobüs, öğle üzeri 27 yolcu ile Çatalcadan hareket etmiş ve Topkapı dışındaki Davutpaşa kışlasının önüne kadar ârızasız gelmiştir. Araba Davutpaşa kışlasının virajını dönerken, birden bire otobüsün şaftı kırılmış, yol iniş olduğu için yavaş yavaş sürati artmağa başlamıştır. Tehlikeyi hisse-

[Arkası 7 incide]

Hâdise mahallinde tahkikat yapılıyor

Fransanın dış siyasası

Fransız Dışbakanı mühim izahat verdi

Paris, 25 (A.A.) — Bugün Senato da dış siyasa hakkında müzakereler cereyan etmiştir. De Blois, İtalyan yardımının elzem bulunduğuna işaret ettikten sonra Valle'in Berlin ziyaretinden endişeler duyduğunu bildirmiş ve birdenbire, İngiliz - Alman bahrî anlaşmasına benzer bir anlaşma ile karşılaşmak arzu etmeyiz.

[Arkası 6 mcıda]

Büyük Türk inkılâbı Başlarken

Yazan: Ziya Şakir

Tarihî vesikalara dayanan bu harikulâde tefrikayı

Yarın

neşretmeğe başlıyoruz

Dün geceki güreşler

İlk karşılaşmada Alman takımı 5 - 2 mağlûp oldu

Olimpiyatlara hazırlık kampında çalışan güreşçilerimiz Finlândiya müsabakalarından sonra şehrimize davet edilen Almanyanın sayılı güreşçilerine malik Dortmund şehri takımile dün akşam Taksim stadında büyük bir kalabalık önünde ilk karşılaşmalarını yaptı.

Seyirciler arasında Türkspor kurumu umumî merkez başkanı General Ali Hikmet Ayardem ve umumî merkez âzalarile federasyon rüesası bulunuyordu.

Saat 20,35 te Türk ve Alman takımları Ringe çıktılar.

Takdim merasiminden sonra saat tam 20,41 geçe müsabakalara başlandı.

56 kilo: Küçük Musafa - Şönbiben

Orta hakemi: Vaymor. İki rakip biribirlerini yokluyorlar. Alman daha uzun boylu ve daha teknik gibi.. Üstüste hamleler yapıyor fakat Mustafa da ondan geri kalmıyor mütemadiyen kafa kol kapmağa uğraşıyor. Alman güreşçi bir aralık seri bir hareketle Mustafayı belinden kavramağa muvaffak olduysa da Mustafa bundan kurtuldu.

Ve ilk on dakika beraberlikle nihayet buldu.

İkinci devreye Alman altta Mus-

Yaşar dün geceki güreşte hasmını saltoya alırken

tafa üstte başlandı. Işini çobuk görmek istiyen Mustafa sık sık hamleler yaptıysa da Alman bunlardan çok büyük bir maharetle kendisini kurtardı ve iki defasında Mustafayı müşkül vaziyetlere soktu.

[Arkası 5 incide]

GÜNAŞIRI

Kahraman ve umacı!

Ona, tarih sayfalarında, eski masallarda, müze kapılarında rasgeliriz: Başında çelik bir tulga; yüzünde demirden bir ağ; göğsünü, sırtını, baldırlarını zırh tabakaları sarmış; bir elinde kargı, bir elinde kalkan, tank gibi bir adam...

Eski kahraman budur: O çelik tulga, başına inecek lobudu yamyassı edecek. o demir örgü, yüzüne savrulan kılıcı bükecek, o zırh tabakası, göğsüne atılan oku kıracak ve kahraman, tarihin zafer taklarile süslü sayfalarına alkışlar içinde salınarak girecek; hayallerimizde ilâh kanatları açarak uçacak; masalların, efsanelerin başdöndürücü eşhası olacaktır.

Gözlerimizi, bügüne çevirelim:

Mavi sular içinde, balıkları hayrette bırakan bir çeviklikle türlü oyunlar yapan şu denizaltı gemisinin yanık yüzlü çocuğuna bakınız..

Şu, bir siyah gözlük ve bir meşin caketle bulutlar arasında kuşlarla yarışan delikanlıyı seyrediniz..

Biri, sular dünyasının yeşil menevişleri içinden bir çocuk gülümseyişile şimdi çıktı..

Öbürü, titrek duaların yükseldiği esrar âleminden, kanatlarını açmış bir melek sükûnile şimdi indi..

Ne başlarında tulga, ne yüzlerinde demir, ne vücutlarında çelik, ne ellerinde kargı var..

Eski kahraman artık bir umacıdır!

Yusuf ZİYA.

GÜNÜN İÇİNDEN

Yüze bir

Uluslar Kurmu Konseyinde İtalya-Habeş meselesi bugün görüşülecek.

Çok muhtemel ve hattâ muhakkak gibidir ki, Eden'in İngiltere kabinesinin kararına atfen söyliyeceği sözlerden sonra zecrî tedbirler kaldırılacaktır. Habeşistanın ilhakının tanınmaması, Uluslar Kurumunun takviyesi ve diğer meseleler, zecrî tedbirlerden sonra ikinci plânda gelecek şeylerdir .

Zecrî tedbirlerin tatbikinde önayak olmuş bulunan İngilterenin, bunların kaldırılmasında yine önayak olurken takınacağı vaziyet merak edilecek bir şeydir. İtiraf etmelidir ki, İngiltere Dış Bakanı Eden'in vazifesi nazik ve güçtür.

Nitekim, Baldvin, yaşlı İngiltere'nin Dış Bakanlık vazifesini genç Eden'e tevdi etmek fikrinde olduğunu krala bildirdiği zaman kral şu cevabı vermiş:

— Hakkımız var: Eden şimdiye kadar gül tarlasında gezindi. Onun ne kıymette olduğunu ancak üç dört fena darbe yedikten sonra anlıyacağız.

Doğrusu Eden, şimdiye kadar aldığı darbelere, tıpkı mühim bir maçta fırsat kollıyan bir boksör gibi, renk vermeden mukavemet etti.

Zaten kendi söylediği şu sözler, onun düsturunu teşkil etmekte imiş:

— Yüz teşebbüs, bir muvaffakıyet!

Baba nasihati

Eden kolejde iken pek iyi bir talebe değilmiş ve bundan moralı bozularak babasına adam olamıyacağı hakkında mektuplar yazarmış.

Babası, Eden'e hemen daima şuna yakın cevaplar verirmiş:

"Fakat hayır, sevgili oğlum, siz fena bir çocuk değilsiniz. Eğer isterseniz, Allaha şükür, sizi seven babanız kadar liyakatli ve sempatik olmanız halâ mümkündür.,,

Bizde ötedenberi baba nasihatine verilegelmiş olan kıymet, bundan da anlaşılıyor.

Tayyareci Nazır

Uluslar kurumunda yeni görülecek simalardan biri, Fransanın yeni hariciye nazırı Delbos'dur.

Delbos'un diplomatlık mesleği dışında, pek bilinmiyen bir mesleki daha vardır. Delbos umumî harpte tayyarecilik etmiş ve hattâ tayyaresinden savurduğu bombalarla bir düşman denizaltı gemisini, bir daha çıkmamak üzere, denizin altına göndermiştir.

Delbos bunu kimseye söylemediği için bilenler pek azmış. Fakat Fransa deniz bakanlığının tarih şubesi bunu vesikalarla ortaya çıkarmış.

Şanlı tekne

İngiltere spor tarihine kaydedilecek bir hâdise bugünlerde vukua gelecektir. Eski İngiltere kralı beşinci Jorj'un kendisi kullanarak birçok yarışlar kazandığı meşhur yelkenli yatı (Britanya), sekizinci Edvard'ın emrile bugünlerde batırılacaktır. Fakat, zafer dolu tarihini yaşamış olan yatın batırılacak kısmı yalnız teknesidir. Uç yüz parçaya ayrılmış olan bütün teferrüat birkaç güne kadar müzayede ile satılacaktır.

Hâtıra meraklısı birçok İngiliz asillerinin müzayedeye iştirak edecekleri ve her bir eşyanın umulmaz fiatlere satılacağı muhakkak görülmektedir.

Bilginizi Yoklayınız

Sorular

— Urfa'lı Yusuf Efendi kimdir?

— Fatih Mehmet şiirde ne isim kullanırdı?

— "Bengü bade,, kimin eseridir?

— Elyazısı eseri Vatikan kütüphanesinde bulunan en eski Osmanlı tarihçisi kimdir?

— İstanbulda ilk ecnebi tiyatro ne zaman açılmıştır?

Dünkü soruların cevapları

S — Dreyfüs meselesine karışmış olan romancı kimdir ?

C — Emile Zola.

S — Japonların ilk Mikadosu kimdir, isminin mânası nedir ve bu adı ne zaman almıştır?

C — İlk Mikado, Milâddan evvel yedinci asırda yaşamış olan Zim-mudur. Fakat asıl adı "Sanu,, olup "ilâhi muharip,, demek olan Zim-mu adı kendisine ancak ölümünden on dört asır sonra verilmiştir.

S — Amerika Birleşik Hükûmetleri istiklâlini kuran Vaşington hangi millettendir ?

C — Vaşington doğumundan 75 yıl önce Amerikada yerleşmiş olan bir muhacir İngiliz ailesine mensuptur .

S — Kendisine "musiki şairi" diyen kimdir ?

C — Vagner.

S — Orhon kitablerini kimler bulmuştur ?

C — Fin Haykel ve Rus Radlov.

Kısalık içinde güzellik

Bütün dünyadaki güzel romanlar arasında en kısası hangisidir? Diye sorulsa, Parisin meşhur yanık sesli şarkıcısı Damya'nın yazdığı şu satırları göstermek, belki de, bir hata olmaz:

On üçte idi, bilinmiyen bir el bana yalnız: "sizi seviyorum!,, kelimelerini taşıyan sayısız kartpostallar gönderiyordu. Yazı kaba, acemice idi, yazanın cahil olduğunu gösteriyordu. Işin garibi, bu kartlar bana en değişik ve en uzak memleketlerden geliyordu. Denizler aşmış olan bu renkli küçük müstatiller üstünde bütün müstemlekeler geçit resmi yapıyorlardı.

Sonra on dört, harp geldi; meçhul âşıkım yazmaz oldu. Askerî bir hastanenin mühürünü taşıyan bir mektup aldığım zaman onu unutmuş bulunuyordum. Zarfın üstünde esrarengiz âşıkımın dikkatle çizdiği harfleri tanıdım ve oldukça bir merakla açtım.

Ah! Bu mektup! Onu sakladım ve yalnız imlâsını düzelterek olduğu gibi buraya kopye ediyorum:

"Damya! Aylardanberi: "sizi seviyorum!,, diye yazan benim. Ben zavallı bir muço, hiçbir şey olmıyan bir çocuğum. Sizi Tulonda işittim, gemici şarkıları söylüyordunuz ve o kadar güzeldiniz ki, sizi çıldırasıya sevdim! Sonra, Fransaya tekrar ayak basar basmaz, harp geldi. Cepheye gitmek istedim. Felâket! Şimdi hapı yuttum, doktor söyledi ama ben de gebereceğimi hissediyorum. Bunun üzerine, pek küçük bir dakika beni düşünürsünüz ümidile bu mektubu yazmak istedim. O dakika, belki de benim gideceğim dakikadır.,,

Uzun zaman sevdiğim birisini kaybediyormuşum gibi hıçkırıklarım boşandı ve beni ondan ayıran bin müşkülle rağmen, son dakikadan evvel ona gittim; kollarımın arasında söndü. Bir çocuk, saf ve güzel bir zavallı çocuktu!

En güzel aşk hatıram mı? Evet. Hiçbir zaman bundan tesirlisini çekmedim!

ŞEHİRDE OLANLAR

Üniversitede tayinler

Profesörler arasında değişiklikler yapıldı

Üniversite ordinaryüs profesörlerinden dördü muhtelif tarihlerde saylavlığa seçilmiş olduklarından Üniversite kadrosunda dört ordinaryüs profesörlük münhaldir. Haber aldığımıza göre Edebiyat Fakültesinden Profesör İbrahim Hakkı, fenden Hamit Nafiz ve Hikmet, tıptan Saim Ali ordinaryüs profesörlüğe terfi ettirilmişlerdir.

Kadroda bunlardan açık kalan dört profesörlüğe doçentlerden dördü terfi ettirilmiştir. Bundan başka onbir doçentin asli maaşları yetmişer liraya iblâğ edilmiştir.

Bugünkü toplantı

Gelecek tedris yılından itibaren, Üniversitede yapılacak değişiklikler etrafındaki tetkik ve hazırlıklar ilerlemektedir. Bu meyanda Hukuk Fakültesinin dört seneye iblâğı hakkında 18 sayfalık bir rapor hazırlanılmış, rektöre verilmiştir. Bu rapor bu hafta içinde rektörün başkanlığında yapılacak bir içtimada görüşülecek ve netice Maarif Vekâletine bildirilecektir. Diğer fakülteler hakkındaki raporlar da bu suretle peydarpey tetkik olunarak Vekâlete gönderilecektir. Bundan başka, muhtelif fakültelerin geçen tedris yılına ait verimlerinin tetkik edilmesi kararlaştırılmıştır. Bu maksatla bugün ilk olarak rektörün riyasetinde Üniversitede bir toplantı yapılacaktır.

Adliyede

Bahçıvanı öldürenlerin muhakemesi

Silivrikapıda bahçıvan Perikli isminde birini öldürmekten suçlu bahçıvan Arnavut Rızanın dün ağır cezada duruşmasına başlanmıştır. Öldürülen Periklinin babası Dimitri, ve vekili verese vekili olarak mahkemeye gelmişlerdir.

Dünkü duruşmada birkaç şahit dinlenilmiştir. Bunlar, Arnavut Rıza ile, Perikli arasında geçen kavga etrafında tafsilât vermişler, hâdiseyi anlatmışlardır.

Gelmiyen şahitlere tebligat yapılmak için muhakeme, başka güne bırakılmıştır.

* 15 yaşını geçmiyen Şükriye isminde bir kıza tecavüz ettiği iddiasile Hasan isminde biri, dün adliyeye verilmiş, birinci sulh ceza hakimi kararile tevkif edilmiştir.

*Kayserili Mehmet isminde biri, ötekine berikine saldırmasından korkulduğu iddiasile, karısı ve oğlu tarafından yapılan müşterek müracaat üzerine dün adliye tabibi Enver tarafından muayene edilmiştir.

Mehmet, tıbbı adlîde müşahede altına alınacaktır.

* Ecnebilerin girmesi memnu olan Hereke mıntakasına gidip geldikleri tesbit edilen Salih ve Saliha adlı iki ecnebi karı koca yakalanmış ve haklarında tahkikata başlanmıştır.

Liman Hanının satışı yine geri kalıyor

Liman hanının satılması işi henüz kat'î bir neticeye varmamıştır. Uyuşturucu maddeler inhisarı, Liman hanında bir keşif yaptırmış ve azamî kıymet koydurmuştur. Buna nazaran han, en fazla yüz on bin lira değerindedir. İnhisar idaresinin müzayedeye süreceği azamî mikdar bu olacağına göre, satışın bu sefer de geri bırakılacağı muhakkak sayılmaktadır. Eski liman şirketi umum direktörlüğüne 360 bin liraya mal olan bu bina, şirketin tasfiyesini yapan heyet tarafından asgarî 130 bin liraya satılabilecektir. Aradaki 20 bin liralık farkın, yeni bir tehire vesile olacağı tahmin olunuyor.

Ne dersiniz ?

C. Müddeiumumisine açık mektup

Siz, henüz cenin halinde ana karnında duranlardan bu dünyada işini bitirip öteye göçmüş olanlara kadar yaşıyacak, yaşayan ve yaşamış olanların bütün haklarını "cemiyet" namına korumaya memursunuz. Bu arada yaşayan birtakım ölüler üstüne sizin doğruca nazarı dikkatinizi celbetmeyi insanlık vazifesi bildik. Allah kimseyi maznun etmesin. Mahkûm etmesin demiyoruz. Çünkü mahkûm cürmünün cezasını görmeye mecbur adamdır. Lâkin maznun kâh haklı, fakat kâh haksız, adalet makinesinin çarkları arasına girmiş âkıbetini bekleyen bir talihsizdir. Bu adam beraat edebilir veya mahkûm olabilir.

İşte ben bu adam üstüne sizin nazarı dikkatinizi celbetmek istiyorum. Bu adamların bir kısmını biz hâlâ sokaklarda kelepçelerle gezdiriyoruz. Maznunlara kelepçe takıp sokaklarda halka teşhir etmek hakkı hangi kanunda kimlere verilmiştir? Burasını bilmiyoruz. Bildiğimiz bir şey varsa her gün Babıâlî yokuşu böyle eli kelepçelilerin geçişlerile cidden yürek kanatan bir manzara arzediyor. Hakikaten merhamete lâyık olan maznunlara acımasak bile kendi benliğimizin bize yüklediği insaniyet vazifelerinin ihmal edildiğini âleme göstermemek zarureti bu çirkin manzaranın devamına mâni olmalıdır?..

Ve nihayet bir adamı manen öldürecek bir vaziyete sokmak reva mıdır?.

Umuyoruz ve diliyoruz ki bir türlü önüne geçilemiyen bu feodal sistemin artık Cümhuriyet rejiminde yeri kalmaz.

Biz böyle düşünüyoruz.

Siz ne dersiniz ?

KÜÇÜK HABERLER

* **Ofisin ve Odanın kadrosu** — Türkofisi ve ticaret odasının 936 senesine ait kadroları İktisat Vekâletinden henüz gelmemiştir.

* **Denizyolları gemilerinde** — Denizyolları idaresi, gemilerindeki yemek servisinde yenilikler yapmıya karar vermiştir.

Bu karara nazaran fiat tarifelerin de yüzde otuzu bulan bir tenzilât yapılacak ve ikinci mevki yolcuları için daha ucuz bir tabldot temin edilecektir.

* **Altı vagon daha geldi** — Devlet demiryolları idaresinin altı yeni vagonu daha gelmiş ve bunlar dün sabah Haydarpaşaya nakledilmiştir. Bu vagonlardan ikisi Banliyö hattı için, biri posta vagonu olmak üzere sipariş edilmiştir.

* **Konservatuvar talebesinin konseri** — İstanbul konservatuvarı yatı okul talebesi tarafından dün Beşiktaşta Kılıçali konservatuvar yatı kısmı bahçesinde güzel bir konser verilmiştir.

* **Türk Hava Kurumu Başkanı** — Türk Hava Kurumu Başkanı ve Çoruh mebusu Fuat, dün akşamki ekspresle Viyanaya gitmiştir.

* **Beynelmilel itfaiye kongresi** — Viyanada toplanan itfaiye kongresi nihayet bulmuştur. Kongreye 24 devletin 220 kişiden ibaret âzaları iştirak etmiştir. 15 gün süren kongre içtimalarından bir kısmını Viyanada birkısmını Salzburgta aktetmiştir.

Kongreden sonra, yangın söndürme tecrübeleri, resmigeçitler, muhtelif tatbikat ta yapılmıştır.

Yeni mukavele

Göçmelerin naklinde ihtilâf mı var ?

Hisar vapuru, 2,000 göçmenle yarın Köstenceden limanımıza gelecek ve burada durmadan Tuzlaya geçecektir. Bu muhacirlerin sıhhî kontrolları Tuzlada yapıldıktan sonra Afyon havalisinde yerleştirileceklerdir. Romanyada, bu mevsim içinde memleketimize nakledilmelerini bekleyen göçmenlerin mikdarı on bine yakındır. Büyük bir kısmı Köstencede bulunan bu muhacirlerin nakli, Kalkavan zadelerle vekâlet arasında yeni bir mukavele akdinden sonra mümkün olabilecektir. Mevcut mukavele 15 Temmuzda nihayetlenmektedir. Bu mukavelenin aynen temdidi etrafında iki tarafın noktai nazarı telif edilemediği için yeni bir esas bulunması lâzımgelmektedir. Bu esasın bulunup mukavelenin imzası zamanına kadar nakliyatın tatil edilmesi de ihtimal dahilindedir. Vekâlet, seri bir netice almak için müzakeratı tesri etmiştir.

Belediyede

Halde büyük bir sergi inşa edilecek

Kavun ve karpuz satışlarının hale alınması üzerine halde sergi inşasına başlanılmıştır. Halin eski meyvehoş tarafındaki meydanlığına büyük bir sergi yeri yapılması için belediye bütçesine 70 bin lira konulmuştu. Bütçe gelir gelmez inşaata başlanacaktır.

* Beyoğlu belediye binasının tamiri için evvelce tahsis edilen yedi bin küsur lira kâfi gelmediğinden yeniden yedi bin liralık tahsisat verilmiştir.

* Tramvaylara yürürken atlayan ve asılan çocukların kondoktörler tarafından indirilmeye teşebbüs edilmeleri üzerine bunlar derhal tramvaylardan atlamaktadırlar. Bu halin birçok kazalara sebebiyet vereceği anlaşılmıştır. Badema tramvaylara asılmış olanlar en yakın zabıta mevkiine kadar götürülecek, orada noktaya teslim edileceklerdir.

Atatürkün ve İsmet İnönünün fotoğrafileri

Cümhurbaşkanı Atatürkün ve Başbakan İsmet İnönünün, Cümhuriyet Halk Partisi Beyoğlu ilçe yönkuruluna armağan ettikleri imzalı fotoğrafları, yarın saat 15 de törenle yerlerine asılacaktır.

Eksperlerin imtihanı

Tütün eksperlerine tekrar ehliyet vesikası veriliyor

Bir tütün imalâthanesinde tütünler tasnif ediliyor

Yeni eksperler talimatnamesi mucibince, memleketimizde gerek inhisarlar idaresi namına, gerekse hususî şirket ve müesseseler namına tütün mübayea eden eksperler imtihana tâbi tutulmaktadır. 927 senesinden itibaren, elinde mezuniyet vesikası bulunmayanlar eksperlik yapmaktan menedilecektir. Bu cümleden olmak üzere, dün elli eksper inhisarlar umum müdürlüğünde imtihan edilmişlerdir. Imtihan evrakı, mütehassıslar heyeti tarafından tetkik edilecek ve kazananlara mezuniyet vesikası verilecektir. Bu imtihan, inhisar idaresinin eksper mektebinden mezun olanlara şamil değildir. Maamafih, bu mektebin mezunlarının da ayrı bir kursa tâbi tutulması etrafında tetkikat yapılmaktadır.

Dış siyasa

Boğazlar meselesi ve İngiltere

Boğazlar meselesinin Türkiyenin emniyeti ile çok yakından alâkadar olduğu şüphesizdir. Türkiye Şarki Akdenizin en büyük ve en ehemmiyetli bir devletidir. Binaenaleyh Türk emniyetini alâkadar eden bir mesele bir Akdeniz meselesidir. Bir Akdeniz meselesi olduğu içindir ki, İngiltere Boğazların tahkimi ile bu kadar yakından alâkadar olmaktadır.

Akdeniz Süveyş kanalının açılmasından sonra İngiliz İmparatorluğunun münakale hatlarının birleştiği bir nokta olduğu, ve Garpte "anavatan,, İngiltere ile Şarkta Hindistan ve diğer İngiliz sümürgeleri arasında birleştirici bir koridor haline geldiği için İngiliz siyasetinin temel taşlarından biri Akdenizde İngiliz hâkimiyetini idame etmek oldu. Bu politika neticesi olarak İngiltere bütün on dokuzuncu asır zarfında ve yirminci asrın bidayetinden şimdiye kadar Yunanistan ve İtalya ile dost geçindiği gibi Emperyalist gayeler güden Çarlık Rusyanın Boğazlar tariki ile Akdenize inmemesi için Osmanlı İmparatorluğunun müdafilerinden biri oldu. İngiltere İmparatorluğunun bir asırdan ziyade muvaffakıyetle devam eden Akdenizde hâkimiyet siyaseti Faşist İtalyanın yarattığı Habeş meselesi karşısında fena bir sürprize, bir sukutu hayale uğradı. Mussolini İtalyanın Akdenizde İngiliz hâkimiyetini tehlikeye düşürecek kudrette bir donanmaya malik olduğunu ispat edince Britanya İmparatorluğunun başında bulunanlar İmparatorluğun akibetine dair uyanan endişelerini gizliyemediler.

İtalya aleyhine zecrî tedbirleri şiddetlendirerek İtalyanın Akdenizdeki kudretini bu suretle baltalamak istediler. Fakat Fransa buna razı olmayınca Londra yüksek amiralliği İngilterenin Akdenizde İtalyan tehdidi altındaki hâkimiyetini muhafaza için diğer Akdeniz devletleri ile bir anlaşma yapmağa taraftar oldu. Diğer Akdeniz devletleri Roma İmparatorluğunu ihya kaygusunda olan bir rejimin karşısında İngilterenin bu teklifini kabule meylettiler.

Şarkî Akdenizin sikket merkezi olan Türkiyenin Akdeniz emniyetini temin eden devletlere kendi emniyetine halel gelmeden iştiraki için Boğazların behemehal tahkimi lâzemdi.

İşte bunun için İngiltere Türkiyenin Boğazları tahkimi arzusunun ne kadar yerinde olduğunu sezmiştir. Ve Türkiyenin bu haklı talebini tasvip ederek Türk emniyetinin Akdeniz emniyeti olduğunu tastik etmiştir.

Yalnız İngiltere Akdeniz hâkimiyeti işinde İtalyan donanmasından endişe ettiği gibi ansızın Boğazlar vasıtasiyle Karadenizden Akdenize inecek bir kuvvetin bu denizdeki mu vazeneyi altüst edeceğinden korkmaktadırlar. Bu yüzden Akdenizden yukarı çıkacak harp kuvvetlerinin tahdit ile beraber Karadenizden aşağı inecek kuvvetlerin de tahdidini şart koşmaktadırlar.

Mamafih Türkiyenin tek bir gaye' Kendi emniyetini istihsal ve dünya sulhünü idame gayesini gütmesi bu iki noktai nazarı birleştirmeye muvaffak olacağı hakkında şüphe bırakmamaktadır. — N. M.

Beş ortamektep açılacak

Maarif Vekâleti orta tedrisat umum müdürü Avni, şehrimizin gelecek tedris yılına ait orta mektep ihtiyacı hakkındaki tetkiklerine devam etmektedir. Bugüne kadar alınan neticeye göre şehrimizde Kasımpaşa, Beykoz, Üsküdar, Beyazıt ve Samatyada olmak üzere yeniden beş orta mektep açılacak, diğer birçok orta mekteplerle liselere de şubeler ilâve olunacaktır. İlk mektepler hakkında ki tetkiklere de başlanılmıştır.

SON HABER

Yunan Kralı

Bulgar hududundaki askeri teftiş etti

Atina, 25 (Tan) — Kral dün Veriye ve Narisa kasabalarını ziyaret etmiş Yunan - Bulgar hududundaki kıt'aları teftiş etmiştir.

Evvelsi gün Kralın Filorinaya gelmesinden biraz evvel oraya gelmiş şüpheli bir yabancı yakalanmıştır. Bu adam hiçbir şeye alâkadar olmadığını tesadüfen orada bulunduğunu iddia etmektedir.

Yunanistanın yeni yaptıracağı muhripler

Atina, 25 (Tan) — Yunanistanın yeni yaptıracağı dört açık deniz torpito muhribi için bir İngiliz tezgâhile kat'i olarak anlaşılmıştır. Bu hususteki mukavelename temmuzun ikisinde imza edilecektir.

Muhriplerin hacimleri 1400 ton olacak ve bunlar iki sene zarfında teslim olunacaktır.

Dört muhribin bedeli olan 800 milyon drahmi beş senede ödenecektir.

Liberaller ve Komünistler

Atina, 25 (Tan) — Gazeteler liberal partisi lideri Sofulisin komünistler ile yaptığı mukaveleyi feshe karar vermiş olduğunu yazıyorlar.

Fransada

Yeniden nümayişler ve arbedeler oldu

Paris, 25 (Tan) — Verilen haberlere göre, Lion Cümhuriyet meydanında dün akşam birçok nümayişler ve kısa süren arbedeler olmuştur. Kargaşalıklar bir müddet devam etmiş; birçok kimseler yeniden tevkif edilmiştir.

Oran, Dok amelesinin de grev yaptıkları bildirilmektedir. Hükûmet, tedbirler almıştır.

Feshedilen birliklerin işaretleri taşınmıyacak

Paris, 25 (A.A.) — Salengro'nun verdiği talimata tevfikan emniyet direktörü feshedilen birliklerin işaretlerini taşımayı yasak etmiştir.

Almanya

Silâhlanmak için 900 milyon harcamış

Londra, 25 (A.A.) — Morning Post gazetesi, bugünkü nüshasında, Almanyanın yeniden silâhlanmak için sarfettiği paraya dair, "şimdiye kadar bu hususta asla neşredilmemiş ilk hakiki tafsilât,, kaydiyle bazı malûmat ve rakamlar neşretmiştir.

Bu gazeteye göre 1935 yılı içinde ordu, donanma ve hava kuvvetleri için masarifi daime olarak 240 milyon ve tekrar silâhlanma için de 400 ilâ 500 milyon İngiliz lirası sorfolunmuştur.

Bu yıl için daimî masarifin 500 milyon İngiliz lirası tutacağı ve yeniden silâhlanma masarifinin 1935 yılının masarifi kadar olacağı tahmin edilmektedir. Böylece Almanya 1936 yılı içinde takriben 900 milyon İngiliz lirası sarfetmiş olacaktır.

Milânoda bir tren kazası

Milâno, 25 (A.A.) — Bir lokomotif, istasyonda durmakta olan bir trenle müsademe etmiştir. Parçalanan vagonların altından şimdiye kadar 32 yaralı çıkarılmıştır.

Bir mahkûm Alkapon'u yaraladı

Vaşington, 25 (A.A.) — Meşhur Alcatray hapisanesinde mütemadiyen birtakım hâdiseler olmuş, Capone, hapisaneye yeni gelmiş olan bir kürek mahkûmu tarafından maksadla yaralanmıştır. Bunun üzerine adliye dairesi, tahkikat icrasını emretmiştir. Alcapone'nun rakipleri tahliyesinden evvel elinden yakalarını kurtarmak için onu ortadan kaldırmak niyetinde olmalarından şüphe edilmektedir.

Finans Bakanlığı teşkilâtı

Nizamname projesi Şûrayı Devletçe kabul edildi

Ankara, 25 (Tan) — Finans Bakanlığı teşkilât ve vazifeleri hakkındaki nizamname projesi bugün Devlet Şûrası umumî heyetince tetkik ve müzakere olunarak kabul edilmiştir. Bugünlerde Bakanlar heyetine sevkolunacaktır. Evvelce tahmin edildiği gibi yeni teşkilât kanununun 1 Temmuzda tatbikma başlanması imkân haricinde görülmekte ve ancak 15 Temmuzda tatbikma geçilebileceği anlaşmaktadır. Nizamnamenin ihtiva ettiği hükümlere göre, Finans müfettişleri sermayesinde devletin iştiraki olan müesseseleri, imtiyazlı şirketleri ve cemiyetleri teftiş edebilecekler ve bulacakları suç mahiyetindeki fiilleri sübut delilleriyle birlikte Müddeiumumiliğe haber vereceklerdir. Teftiş ve tahkik sırasında suç delilleri bulunamamakla beraber işbaşında kalması tahkikatı güçleştireceğine kanaat edilen memurlar müfettişler tarafından, bu memurlar, Finans Bakanlığma tâbi değillerse, tâbi oldukları bakanlıklar tarafmdan işten menolunacaklardır .Suçun vukuu anlaşılmayan ve kâfi delil bulunmayan hallerde işten elçektirilmiş memurlara derhal vazifeleri iade olunacaktır.

Vekâletlerdeki muhasebe direktörleri bütçe ve malî kontrol umum direktörlüğüne, muhasebe kontrolörleri meslekî ve askerî bilûmum nakit muhasipleri muhasebat umum direktörlüğüne, varidat kontrolörleri varidat umum direktörlüğüne bağlı olacaklardır. 1885 numaralı kanun mucibince mecburî istimlâke tâbi tutulan ayni menkul mal bedellerinin tediyesile eytam sandıklarından müdevver muameleleri nakit işleri umum direktörlüğü yapacaktır. İtiraz ve temyiz komisyonlar vergi kanunları mucibince teşkil edilmiş olan vilâyetlerdeki itiraz komisyonlarile merkezde üç temyiz komisyonundan mürekkep olacaktır. Bu komisyonlar, esas vazifelerile birlikte malî mevzuat ve tatbikatta ıslaha muhtaç gördükleri muameleleri Finans Bakanlığma bildireceklerdir. Temyiz komisyonlarmın esaslı mukarreratı varidat umum direktörlüğünce toplanarak Maliye mecmuasında neşredilecektir. Varidat kontrol memurları gerek merkez ve gerek mülhakatın tahakkuk işlerini, tahsilât kontrol memurları da tahsilât muamelelerini Defterdar namına murakabe ile mükellef olacaklardır.

Kontrol memurları mükelleflerin hesaplarını icabında Ticaret odalarından, belediyelerden ve meslekî teşekküllerden alacakları malûmatı da gözönünde bulundurarak tetkik ve tahkik edebileceklerdir.

İstanbul Vilâyeti finans teşkilâtı itibarile biri Bakırköy, Adalar, Beykoz, Sarıyer kazaları hariç olmak üzere belediye hududu içindeki kısmını, diğeri bu kazalarla vilâyetin belediye hududu dışmdaki sair kazalarını ihtiva etmek üzere iki kısma ayrılmıştır. Birinci kısım. defterdarın idaresi altında malî bir vahdet teşkil edecektir. İstanbul varidat direktörleri varidat kanunlarının tatbikatında verdiği emirlerden, hazine için doğan zararlardan mesul olacaklardır. Mükelleflerin uğrayabilecekleri zararlar hakkında umumî hükümlere göre, muamele yapılacaktır.

İstanbul vilâyetinin malî idaresi itibarile ayrıldığı kısımlardan ikincisine dahil kazaların muamelâtı Defterdarlıkça tahsilât noktasından tahsilât direktörleri arasında taksim olunacaktır.

Maliye teşkilâtı kanununa bağlı kadroda yazılı memuriyetlerin herhangi birinde bu memuriyetlerin dahil olduğu dereceden daha aşağı derecelerde bulunan bir memurun istihdamı caiz olacaktır. Yalnız bu suretle istihdam edilen memurlar için 1452 numaralı kanunun istihdam müddetine nazaran maaş istihkakı hakkmdak hükümleri mahfuz kalacak ve bu memurlara bu kanun hükümlerine göre müstahak oldukları derece maaşları verilecektir.

Maliye teşkilât kanununun meriyeti tarihinden itibaren 7 inci ve daha yukarı derecedeki memurlarla maliye müfettiş ve muavinliklerinde vukubulacak münhallere yeniden tayin olunacaklar siyasal bilgiler okulu, Hukuk Fakültesi ve yüksek ticaret ilimleri mektebinden veya bu evsafı haiz mekteplerden mezun olacaklardır.

Halen bu gibi vazifede bulunanların müktesep hakları mahfuz kalacaktır. Bu memurlardan 1452 numaralı kanunun meriyete girdiği tarihte B serisinde olup ta yüksek bir mektepten mezun bulunmayanlar mezkûr kanunda tayin edilen kayıt ve şartlar altında kıymeti dereceye ve yüksek mektep mezunu olmayanlardan zikrolunan tarihte A serisinde bulunanlar o tarihte bulundukları derecelerin 2 derece mafevkine çıkabilecekleri gibi Maliye Teşkilât kanununun meriyete girdiği tarihte müstahdem bulunanlardan mezkûr üç yüksek mektep haricinde yüksek bir mektepten mezun olanlarda 1452 numaralı kanun hükümleri dairesinde her dereceye tayin ve terfi edebileceklerdir.

Memurların aciz ve kabiliyetsizliği Maliye müfettişleri veya defterdarlar marifetile yaptırılacak idarî tetkik ve tahkik veya sicillerine müfettiş raporları ve tahkikat neticeleri üzerine geçirilmiş meşruhata nazaran tesbit ve bu gibi memurlar hakkında Vekâlet inzibat komisyonu kararile tasfiye tatbik olunacaktır. Tasfiyeye tâbi tutulan memurlar, tekaüt kanununun 26 mcı maddesine tâbi olacaklardır.

Maaşları ücrete çevrilenlerden hizmet müddetleri 20 seneden az olanların maaşları ücrete çevrilerek istihdamlarma devam olunabilecektir. Bunların maaşlarımda hizmet gördükleri müddet içinde tekaüt noktasından kazanmış oldukları haklar mahfuz kalacaktır. Yalnız ücretli olan yeni vazifelerinden istifa suretile ayrılanlarla herhangi bir suretle vazifelerine nihayet verenlere istedikleri takdirde tekaüt kanunu mucibince istihkakları verilerek alâkaları kesilecektir. Merkez ve taşra teşkilâtının yapacağı işler ayrı ayrı hükümler halinde nizamnamede gösterilmiştir.

Ege mıntakasının ekonomik vaziyeti

Ankara, 25 (Tan) — Ekonomi Bakanlığı Türkofis başmüşaviri Halil Mithat ve Londra Ticaret ataşesi Nizameddin Ege mıntakasının ekonomik vaziyetini tetkik etmek üzere İzmir ve havalisine gönderilmiştir. Halil Mithat ve Nizameddin, İzmirde ihracat tacirlerile yakından temas edecekler, müesseseleri gezecekler, Aydın ve Manisaya gideceklerdir.

Şeker istihlâkâtı bu sene çok arttı

Ankara, 25 (Tan) — Geçen sene malî sene başlangıcında şeker fiyatları indirilmiştir. Bu tedbir, müsbet neticesini göstermiştir. 934 malî senesinde şeker istihsali 48 bin ton idi. 935 malî senesinde de bu istihlâk yüzde 52 fazlasile 73 bin tonu bulmuştur.

Küçük Haberler

* Ankara, 25 (Tan) — Gümrük ve İnhisarlar Bakanlığı teşkilât kanununun tatbikı suretini gösteren nizamname projesi hazırlanmıştır.

* Ankara, 25 (Tan) — Muvakkat gümrük muafiyetinden istifade eden her şekilde zarflara ve ambalâj maddelerine ait talimat gümrük umum direktörlüğünce hazırlanmıştır. Bugünlerde gümrüklere tebliğ olunacaktır.

İtalyanlar ve montrö konferansı

Menfaatleri Türkiyenin ve yakın sulhün emniyeti ile tezat halinde bulunmıyan herkesin Montrö konferansının bir an evvel müsbet kararlara varmasını temenni etmekten gayri yapacağı şey yoktur.

Ankara, 25 (A.A.) — Falih Rıfkı Atay, yarın sabah çıkacak Ulus da intişar edecek "Konferans ve İtalya" başlıklı baş yetkesinde, Roma hükûmetinin, vaziyet aydmlanır aydmlanmaz konferansa mümessil göndereceği hakkmda Türkiye Hariciye Vekiline mektubu ile Tevfik Rüştü Aras'ın konferansta bir an evvel İtalyan murahhaslarını görmekle Türkiyenin bahtiyarlık hisedeceğini bildiren, beyanatını hatırlatmakta, Giornale d'Italia'nm, Türk isteklerinin Akdenizde yakın bir harp tehlikesi bulunduğu fikrine istinat ettiğini, Türkiyenin ileri sürdüğü sebeplerden bir tanesinin bile doğru olmadığını ve İtalyanm vaziyetinin kendisi Montrö'de mevcut olmadan verilecek her türlü kararı kabul edemiyeceği hakkında bir nevi ihtar gibi telekkî olunması lâzım geldiği hakkmdaki yazısı ile yarı resmî Stefani ajansının diplomatik muhabirinin, İtalyan gazetelerinin tenkitlerinden ve İtalya hükûmetinin telkinlerinden bahsettikten sonra bütün bunlara rağmen konferansın İtalyasız müzakereye devam etmesinin gayri tabiî olduğunu kaydeden ve bir tebliğe benziyen mütalaasını mevzuu bahis eylemekte ve nihayet Anadolu Ajansının "çok teessüf olunur ki diğer milletlerin hayati işlerini İtalyanın muvafık göreceği zamanlara isabet ettirmek mümkün değildir.,, cümlesiyle biten notuna işaret ettikten sonra yazısına şöyle devam eylemektedir :

Boğazlar konferansı karışında İtalyan neşriyatının her tarafmdan zaif olduğunu anlamak için uzun tahlillerde bulunmaya hacet yoktur. Türkiye Boğazları silâhlamak teşebbüsüne, Akdenizde yakın bir hücuma uğramak tehdidi altında bulunduğunu hissederek girişmiş değildir. Türkiye, muahede garantilerinin millî emniyetleri müdafaa etmeye ve filî taarruzları menetmeye muktedir olmadığı inkâr edilmez hâdiselerle sabit olduktan sonra, alâkadar devletlere notasını vermiştir. Konferansa iştirâk eden ve etmiyen hiçbir devlet, Lozan muahedesinin Boğazlar hakkmdaki hükümlerinin Türkiye müdafaasını emniyette bulundurmakta olduğunu iddia edemez. Bunun içindir ki, gerek notamıza cevap veren devletler, gerek Montrö'ye gelen delegeler Türk isteklerinin haklı olduğu hususunda ittifak halindedirler. Boğazlar hakkmdaki notamıza vaktiyle İtalyadan aldığımız cevap dahi, Türkiyenin bu mesleyi meydana atmak için ileri sürdüğü sebeplerin yerinde olmadığını kaydetmiş değildir.

Boğazlara karşı herhangi bir zorlama, hiç şüphesiz, en başta Türkiyeyi alâkadar etmekle beraber, bu zorlamanın hedefi doğrudan doğruya Türkiye dahi olmıyabilir. Mesele Türkiyeye karşı herhangi bir devlet tarafından taarruz edilmek niyet ve cesareti olup olmamasında değil, herhangi bir sebeple Boğazlar zorlandığı zaman onun emniyetini müdafaa edecek garantilerin mevcut olup olmamasındadır. Böyle bir tehlike yakın mıdır? Onu düşünmek bile lüzumsuzdur. Fakat beynelmilel bir vakıa, böyle bir emniyetin müdafaasına muahede garantilerinin kâfi olmadığını inkâr götürmez bir kat'ilikle ispat ettiği dakikada, tehlike hali vücud bulmuştur ve böyle bir tehlike hali karşısında. Türk milleti, kendi hükûmetinin vakit geçirmeksizin en doğru ve kısa tedbirler almaya teşebbüs etmediğini görmek tahammülünde bulunamaz.

Montrö konferansında Italya gibi bir Akdeniz devletnin henüz temsil olunmamasma baş delegemiz de teessüf etmiştir. Fakat Montrö konferansı, İtalyanm ayni sebepleri ileri sürerek iştirak etmediği ilk konferans değildir.

Boğazlar dolayısile İtalyanın sıkı alâkadarlığını gösteren mütalealar, ancak, Boğazlar emniyetinin süratle temin olunmasının İtalya için dahi ne kadar zarurî olduğuna delil olarak alınabilir. Çünkü Türk teklifleri Boğazlarda hiç bir seyrü sefer menfaatini ihlâl etmemekte, yalnız Boğazların herhangi bir maksatla zorlanmasını imkânsız kılacak tedbirlere taallûk etmektedir. Bu tedbirlerle Türkiye kendisinin ve Boğazlarla alâkadar barış nizamının emniyetini hedef olarak almıştır. Menfaatleri, Türkiyenin ve Yakın - Şark sulhünün emniyeti ile tezat halinde bulunmıyan herkesin, Montrö konferansının bir an evvel müsbet kararlara varmasını temenni etmekten gayri yapacağı şey yoktur.

Biz, doğrusu, İtalyan neşriyatının, daha fazla, Milletler Cemiyeti azalarını zecrî tedbirler hakkında bir an evvel karar almaya sevketmek maksadını takip ettiklerine inanmayı tercih ediyoruz.

Hükümüzü söyliyelim: Italyanın Montrö konferansında mümkün olduğu kadar süratle temsil edilmiş olduğunu görmek isteriz. Fakat bu konferansın mevzuu olan Boğazlar emniyeti davasının hiç bir talik, tavik ve tehire tahammülü olmadığı hususnda Türk milletinin titiz bir hassasiyet göstermekte olduğunu hatırlatmak isteriz.

Beyoğlu San'at Mektebinde

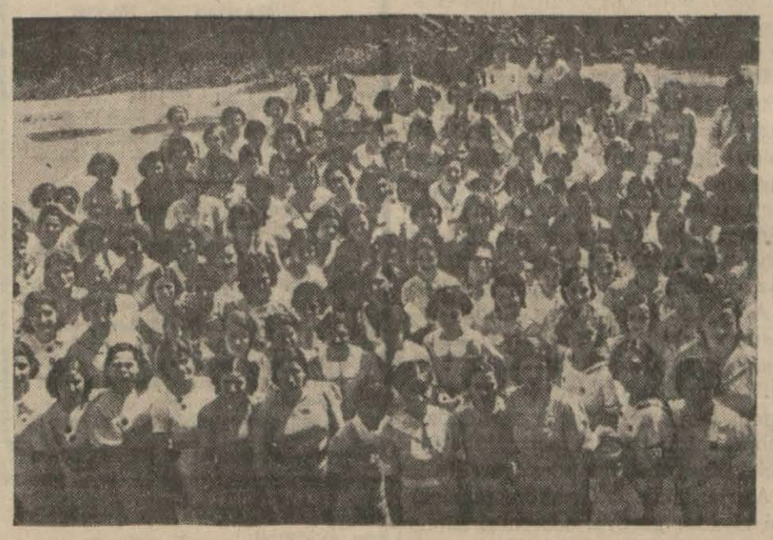

Beyoğlu Kız San'at mektebinde sene sonu imtihanlarma devam edilmektedir. Dikiş imtihanma giren 196 talebenin diktikleri roplar dün müeyizler tarafmdan tetkik edilmiştir. Mektebin yıllık sergisi temmuzun ilk haftasında açılacaktır.

HERGÜN BİR FIKRA

Denizde yüzen şapka..

Vapur, Çengelköy iskelesinden henüz ayrılmıştı. Hava, birden bire değişti. Bulutların peşinden sürüklediği bir lodos dalgası, güvertede bir şapkayı denize uçurdu. Şapkası uçan dalgın yolcu, bunun o kadar farkında değildi ki, bir aralık denizin üstünde bir şapkanın fırtınaya tutulmuş gemi gibi bocaladığını görünce yanındakine:

— Yahu! dedi, şu dünyada ne enayiler var, başlarındaki şapkaya bile sahip olamıyorlar!

Biraz sonra, denizdeki şapkanın kendi şapkası olduğunu öğrendi. Güverte yolcuları, ona bakıp bakıp gülüşüyorlardı. Dehşetli hiddetlendi ve o hiddetle biraz evvel söylediği sözü unutarak:

— Yahu !dedi, şu dünyada ne insafsız adamlar var. Bir zavallının şapkası denize uçtu diye keyiflerinden kaplarına sığamıyorlar!..

Salâhaddin GÜNGÖR

Romanyada

Faşistler demokrat binalarını ateşlediler

Bükreş, 25 (A.A.) — Küçük küçük gruplar halinde hareket etmekte, faaliyette bulunmakta olan rasistler, Romen sosyal demokrat partisi binasını harabeye çevirmek istemişler, binanm camlarını kırmışlar - kapılarma ateş vermişlerdir.

Rasistler, dış mahallelerde Demokrat yahudi gazetelerini yakmışlardır.

FELEK

Güzel söz..

Güzel söz, nekadar nadirleşti değil mi?. Bir antika halı, bir eski tablo gibi güzel sözlerin ardmdan koşan amatörler azaldı da mı böyle oldu? Yoksa güzel sözde daima biraz hezel bulunduğundan mı bu kadar seyrekleşti bilmiyorum. Bildiğim bir şey varsa eskiden Miyri kelâm denilen, frenklerin Spirituel dedikleri adamlar eksildi, eksildi ve bugün artık bulunmaz bir (Hint kumaşı) oldu. Onun içindir ki, insan arada bir güzel söylenmiş bir söz işitirse biraz da açgözlülükle üstüne düşüyor. Meselâ: Bilmiyorum bundan nekadar evvel idi. Şimdiki Fransız meclisi reisi (Herriot) a atfettikleri bir sözü aylarca önüme gelene söylemiştim. Size de anlatayım:

Mösyö (Herriot) bir dostuyla üçüncü bir şahıs hakkında görüşürlerken dostu o üçüncü şahıs için: Demiş ki:

— Otuz senedir tanırım, ağzında.. yalan işitmedim.

Herriot hemen sormuş:

— Burnile mi konuşur?.

Buna benzer birkaç söz daha vardır ki, ayda yılda bir kere onları, sevdiğim bir şarkı gibi söylemek için fırsat ararım.

Bu sefer de bu güzel sözler arasına girecek bizim ajansın İtalyanm Boğazlar konferansmm tehirini istiyen notası hakkında bir fıkrasını okudum.

Anadolu Ajansı diyor ki:

"Çok teessüf olunur ki, diğer milletlerin hayati işlerini İtalyanın muvafık göreceği zamanlara isabet ettirmek mümkün değildir..,

Yaşa! Ve bırak ta İtalya hariciyesi bu güzel sözün tadını tatsın.

B. FELEK

Maarifte

Üniversitede yabancı dil kurları açılıyor

Universitede tatil zamanlarma mahsus olmak üzere dil kurları açılmıştır. Bu kurlara her isteyen talebe ile hariçten talip olanlardan şeraiti haiz olanlar devam edebilecektir. Kurlar parasızdır ve ingilizce, almanca, rusça, fransızcadan ibarettir. Dersler, sabahleyin saat sekizle 9 arasmdadır.

* Şehrimizdeki ekalliyet ve ecnebi mekteplerine kanunen Türk olması lâzımgelen derslerin muallimliklerinde münhal vuku buldukça yeni tayin edileceklerin türkçeden sıkı bir imtihana tâbi tutulmaları kararlaştırılmıştır. Halen bu mekteplerde 15 muallimlik münhaldir. Bu 15 muallimlik için pek çok müracaat vardır.

* Usküdar orta mektebinden bu yıl mezun olan 250 talebenin şerefine dün bu mektepte bir müsamere yapılmıştır. Evvelâ istiklâl ve Cümhuriyet marşları okunmuş, sonra mektep müdürü tarafmdan bir hitabe irat edilmiş, ondan sonra mezun efendiler namma iki kişi tarafmdan birer söylev verilmiştir.

* Ders yılı sonu münasebetiyle Kadıköy Senjorj mektebinde talebenin vücuda getirdiği eserlerden mürekkep bir sergi açılmıştır. Sergi güzeldir.

Türkkuşu kampına iştirak etmek için

Türkkuşunun İnönünde Temmuzda açacağı yüksek yelken uçuşu kampı Temmuza kalmıştır. Buna sebep, gençlerimiz için iyi ve yeni bir karar verilmiş olmasıdır. Aldığımız malûmata göre, yüksek mektep talebeleri, hava sınıfma ayrılmak suretile kamplarmı Türkkuşunun İnönünde açılacak olan yüksek yelken uçuşu kampında yapabileceklerdir.

Bu sene yüksek mekteplerde İnönü kampma iştirak edecek olanların hava sınıfına nakilleri de Millî Müdafaa Vekâletince yapılacağmdan bilhassa yüksek mektep talebelerinin fazla mikdarda kampa iştiraklerini temin için İstanbulda açılan Türkkuşuna devam edemiyen bu kısım mektep talebelerinin buradaki talim ve tedrisleri İnönü kampmda ve az bir müddet içinde yaptırılması temin olunmuştur.

Alman tayyaresi gitti

Evvelki akşam şehrimize gelen "I. 52,, Alman tayyaresi, Efganistana gitmek üzere dün öğleden sonra Yeşilköy istasyonundan Ankaraya hareket etmiştir.

SALTANATIN SONGÜNLERİ

No. 174

Ziya ŞAKİR

Bu ateş hiç kesilmeden ertesi akşama kadar devam etmişti

Taarruz kuvvetleri müthiş ve vaziyet, çok ciddî idi. Eğer Anzavur bu defa da bir muvaffakıyet temin edecek olursa, hiç şüphesiz ki, cephe gerisinde bir felâket başgösterecek ti.

Mustafa Kemal paşa; bu vaziyet karşısında da çelikten daha kuvvetli olan azim ve iradesini göstermiş; bütün o havalide neşredilmek üzere gönderdiği bir beyanname ile, kendi mefkûre ordusunu harekete getirmiş ti. Ayni zamanda, hâdisatın şekline göre vaziyet almak üzere Fuat paşayı da, Bursaya göndermişti.

61 inci fırka kumandanı Kâzım Bey, bütün kuvvetlerin kumandasını deruhde etmişti. Bir kısım kuvvetlerini Balyada bulunmakta olan Gâvur Imamın üzerine göndermişti. Bu kuvvetleri idare edenler, (Pardi Pehlivan), (Kako Mehmet), (Mehmet Ali Çavuş) gibi, namlı ve çete harplerin de tecrübe görmüş mücahit müfreze leri reisleri idi. Kendisi de mütebaki kuvvetlerle, Kirmasti üzerine ilerlemişti.

Yapılacak bu çarpışmada, her şeye ve hattâ mukadderatın bütün anut tecellilerine karşı bile, her ne pahasına olursa olsun, muvaffak ol mak elzemdi. Şurası dikkate şayandır ki, şu anda bu millî kuvvetlerin en büyük kumandanından, en basit düşünceli neferine kadar hepsi; ayni hissin doğurduğu bir azim; ve netice hakkında da kuvvetli bir iman ile mücehhezdi.

Böyle olmakla beraber, Kuman dan Kâzım Bey, bütün ihtimalleri na zarı dikkate almış; Nisanın 14 üncü akşamı, mücadele sahasına doğru ilerlerken; şayet (taliin meş'um bir darbesi karşısında) kalmacak olursa, yapılacak işler hakkında son talimatı vermişti.

15 Nisan persembe günü akşamı, güneş gurup ederken; iki tarafın tali ve mukadderatı birbirile karşılaşmış tı.

Kâzım Beyin kumanda ettiği kuvvetler, (Susığırlık) ile (Kirmasti) arasındaki (Yayaköy) ün sırtlarına gelir gelmez; karşıdan şiddetli ateş başlamıştı... Bütün o sırtları dolduran Anzavurun mel'un kuvvetleri oldukları yerlere mıhlanmış, ellerinde ki mitralyözlere inzimam eden üç bin silâhla müessir ve kahir bir ateş açmışlardı. Bir tarafta, kuvvet.. o nun karşısında da sarsılmaz bir i man vardı.

Bu ateş, hiç kesilmeden, ertesi günü akşamına kadar devam etmişti. Fakat, tam gece başlıyacağı zaman birdenbire göğreyen iman kuvveti karşısında, Anzavurun kumanda ettiği Halife kuvveti, sanki ortalarına bir yıldırım düşmüş gibi sersemle miş; ve bir an içerisinde dağılıver miştı.

Millet varlığının bu öldürücü savleti karşısında neye oğradığını bilemiyen Anzavur, biran için şaşırmış artık ne emir ve ne de kumanda din lemiyen.. gözleri, ne kumandan ve ne de Halife görmiyen.. şu anda sefil hayatlarını kurtarmaktan başka bir şey düşünmiyen o vahşet sürüsünün artık elinden çıktığını acı acı anlamıştı... Her şeyini; eşyalarını kâğıtlarını, içinde bütün mel'anetlerinin şahitleri dolu olan vesikalar dolu çantasını bile bırakmış, bir ata atlıyarak dörtnala kaçmaya başlamıştı.

Kalpağının üstüne beyaz sarık sar mış olan uzun sakallı ihtiyar bir Çer kez, arkasından acı acı bağırmıştı:

— Anzavurka!.. Anzavurka!.. bizi buraya, ne düzenlerle getirdin. Şimdi, nereye kaçıyorsun...

Anzavur başını çevirmiş, bir saniye arkasına bakmış.. cevap olarak atının karnına şiddetli bir kamçı şaklatmıştı.

Artık bu sefer (zafer), (Hak) ta kalmıştı. Ve Hakkın ağır, kahir ve bilhassa âdil darbesi; kaçmaya va kit bulamıyan şakilerin beyninde patlamıştı.

Millî kuvvetlerin bir kısmı, kaçanları takip ederken; diğer kısmı da ka zandıkları bu parlak muvaffakıyetin haklı gururile (Kirmasti) ye girmişlerdi.. Üç dört günden beri emsal siz bir korku ve heyecan içinde yaşayan Kermasti halkı; o dakikadan iti baren çıldırasıya bir sevinç hisset mişlerdi. Orada ve Bursada; her tarafta kurbanlar kesilmiş; herkes ellerini semaya kaldırarak; millet halâskârlarının varlıklarına, millet düşmanlarının da kahrolmalarına; içleri yana yana dua etmişlerdi.

Ayni kahir darbe, (Balya) civarında da millî kuvvetleri şiddetle tazyik et meye başlıyan (Gâvur İmam) ın bey nine indirilmiş; onun hain ve nankör sürüleri de bir iki saat zarfında kah redilivermişlerdi... Fakat ne yazık ki, Ahmet Anzavur gibi, bu mel'un Gâvur da ele geçirilememişti.

Her tarafta şiddetli bir takip başlamıştı. Millî müfrezeler, Marmara sahillerine dayanmıştı... Bandırma iskelesine kadar fasılasız bir surette atını süren Anzavurun, orada hazır bulunan küçük bir vapura atlıyarak:

— Kaptan!.. Derhal u puru kaldır. Yoksa şu tabanca ile beynini parçalarım.

Diye bağırdığı.. ve bu suretle kaçtığı anlaşılmıştı.

Ertesi sabah, İstanbuldan gönderi len bir takım tersane gambotları: içlerine top ve mitralyöz konmuş Sey risefain vapurları; bazı yabancı torpitoları, Bandırma ve Karabiga iskelelerinin karşılarına dayanmıştı.

Kaçanlardan bircokları, bunlara atlamışlar; ve canlarını güçlükle kur tarmışlardı. Takip eden millî müfrezeler de, bunların arkasından kurşun yağdırmağa başlamışlardı... Fakat birkaç dakika zarfında; bu ganbot lar, vapurlar ve torpitolar karadan uzaklaşmışlar.. Bütün bu kanlı maceradan; Bandırmanın temiz ve saf ufuklarını kirleten buram buram kömür dumanları; ve sahilde yavlım ateşlerine devam eden millî müfrezelerin tüfeklerinden yükselen barut dumanları kalmıştı.

*

Anzavurun beynine inen bu darbe nin tarakası, yıldız sarayı ile Babıâli nin köhne catısı üzerinde korkunç akisler husule getirmişti. Çünkü bu acı hezimet, Anzavurun şahsından zi yade bizzat (saray) ile (Babıâli) ye racidi.

Birçok kimseler, padişah Vahdet tin ile sadrazam Damat Ferit pasanın; bu kahir dersten ibret alacaklarını.. hiç olmazsa Anadoludakileri, artık kendi millî ve vatanî vazifelerile başbaşa bırakacaklarını zannetmişlerdi... Fakat bu zan, bir hatadan ibaretti. Padişah ile sadrazamı, bu inhizamdan bir intiba hasıl etmek şu tarafa dursun; saltanat hırsıyla birbirlerine sarılmış olan bu iki kara yılan - kuyruklarına basılmış gibi birbirinden şahlanıvermişlerdi.

Dört günlük fani hayatına; artık maddî ve manevî bütün kıymetleri kaybeden taç ve tahtına kanlı tırnaklarile sarılmış olan padişah Vahdettin, bu harisane emellerinin büsbütün zeval bulduğunu görmemek için sadrazam Ferit paşaya hududsuz bir salâhiyet vermiş; Damat Ferit paşa, bütün Anadoluyu kan ve ateşe boğmak için (harbiye nazırlığı) nı da, bizzat de hde etmişti.

(Hırs) bu iki adamı gözlerini o de rece bürümüştü ki: ona bir milletin başına (tarihî bir belâ) kesilen bu enişte ile kainbirader; biribirlerini sürükliye sürükliye, dibi görünmiyen bir uçurumun kenarına geldiklerini görmemekte.. bu uçurumun dibinde kaynayan felâket girdabının tehditkâr oğultusu: a işi memekteydi.

Artık, mukadder olan âkıbet, tamamen takarrüp etmişti. O kadar takarrüp etmişti ki: Ne bu haris ve gafil iki adamı, ne de bu iki adamın kanlı tırnaklarile sarıldıkları köhne saltanatı, bu feci âkıbetten hiçbir kuvvet halâs edemiyecekti.

Asırlardanberi; (hak) ve (adalet) ten ziyade; gurura, ceberuta, zülme seyyiata dayanan saltanat, zaten artık son günlerinegelmişti. Bu çürümüş temeller üzerinedaha fazla dayanamıyarak nasıl olsa göçüp gidecekti. Fakat bu, bir zaman vehâdisat meselesi idi.

Asırlardanberi Osmanlı imparatorluğunun varlığını tehdit eden nice büyük felâketlere göğüs germiş olan Türk milleti, yine bir mucize yaratır belki de tarihin se tebdil edebilirdi. Halbuki, padişah Vahdettin; ye di asırdanberi ecdadının saltanatını yaşatan âsil, necip, cömert, fedakâr ve feragatkâr Türk milletine ihanet etmiş; o saltanatın en emin ve en metin istinatgâhını keskin dişlerile yemiş, kemirmişti.

Onun için; haris ve gafil vicdanına.. kendisinden daha gafil ve daha haris olan (bendegân) nın iğfal ve iğveatına tâbi olan padişah Vahdettin, Türk milletine ihanet etmek suretile tarihî mukadderatın seyrine hız vermiş, hem şahsını ve hem de saltanatının zeval ve inkırazını tesri etmiş.. Türk milletini de, artık kendi başına selâmet çaresini aramaya mecbur eylemişti.

SON

Çemberlitaş
24 Hazir 1936
Ziya Şakir

Açık muhabere:

Karamürselden birkaç imza ile bir mektup aldık. Mektup sahiplerinin bu bahse dair yazıları basit bir nazarla okudukları anlaşılıyor. Biz, Karamürselde menfi hareket yapanla rın isimlerini ayrı ayrı gösterdik. Ve hattâ, bu bapta 56 ıncı fırka kumandanlığından verilen emrin suretini de dercettik. Karamürsel halkının millî mücadeledeki hizmetlerini tamamile bilen ve takdir edenlerdeniz. Ve bunlardan büyük bir gurur ve iftihar ile bahsetmek zamanını da beklemekteyiz. Bir memlekette bir kaç hain ve müfsidin yaptığı bir hareketten, o memleket halkı hiç bir zaman mesûl olamaz. Buna binaen mektup sahiplerinin yanlış zehaplarile müteessir olmamalarını rica ederiz. — Z. Ş.

KUŞBAKIŞI

Nane şekeri ve Paris

Adamın birisi tam bir çeyrek sa attir bizim evin penceresi önünde şu şarkıyı söylüyordu:

Bahçelerde gezelim
Olmaz mı güzelim.
Canımsın, ruhumsun, ciğerimsin.. ilâ.. ilâ..

Yalnız benim değil birçoğumuzun sinirine dokunan, bu girintisi çıkıntısı, bol, ayağı nalınlı, ağzı sakızlı, şarkı bugün bizim sokakta büyük bir rağbet gördü. Pencereler açıldı. Çocuklar, hizmetçiler, sokağa çıktılar. Ben de bu aşağılık şarkıyı büyük bir aşkla apartimanların sonuncu katına kadar yükselten kahramanı gördüm. Büyük bir hevesle söylediği şarkının notasını sattığını zannettiğim adamcağızın elinde böyle bir şey yoktu. O beyaz önlüklü, bir mektep çantası büyüklüğündeki camlı kutusile nane şekeri satıyordu. Fakat ne onu dinliyenler nane şekeri almak için bir hareket yapıyor ve ne de kendisi zavallı nane şekerlerile meşgul oluyordu.

Nane şekerleri camlı kutuda birbirlerine yapışıp melûl melûl sahiplerine baka dursunlar. Ben bu ateşli sarkıcıyı Parise götürüyordum. Ben bu adamcağızı orada zengin edeceğim.. Onun eline yakışmıyan nane kutusunu alıyor, yerine bir Akordeon veriyordum.

Onu, perdelerinde beyaz kanatlı melekler çırpınan Paris apartımanlarının arasına ezilmiş bir çıkmaz sokakta Akordeonla:

Canımsın, gülümsün, ruhumsun.. ilâ.. ilâ..

şarkısını ayni aşkla çalarken görüyorum.

Perdelerinde beyaz melekler koşuşan pencerelerin açıldığını, ve yavaş yavaş ayni melodinin bir piyanoda dolaşır gibi bütün pencerelerde gezindiğini duyuyorum. Her açılan pencereden sokağa bozuk paralar düşüyor. Akordeon sahibin etrafına yoldan geçenler bir halka halinde çevriliyor. Ayni melodiyi bu halka tekrarlıyor. Halka büyüyor. Şarkı dalga dalga genişliyor. Bu şarkıyı o aralık damdan düşercesine başlıyan bol bir yaz yağmuru bile söndüremeyecek. Semsiyelerini açıp şarkıya devam edenleri görüp halkaya katılanlar var.

Bedri RAHMİ

Dr İHSAN SAMİ
GONOKOK ASISI
Belsoğukluğu ve ihtilâtlarına karşı pek tesirli ve taze aşıdır Divanyolu Sultan Mahmut türbesi No 113
4228

TAN
ABONE VE İLAN ŞARTLARI

	Sigortalı Türkiye için Lira K.	Sigortalı Dışarı için Lira K.	Normal Türkiye için Lira K.	Normal Dışarı için Lira K.
1 aylık	1 50	1 35	—	—
3 "	4 50	4 —	8	—
6 "	8 50	7 50	14	—
1 yıllık	17 00	14 —	28	—

İlân için İlâncılık Şirketlerine müracaat edilmelidir.
Küçük ilânlar doğrudan doğruya idaremizce alınabilir.
Küçük ilânların 5 satırlığı bir defalık 30 kuruştur. 5 satırdan fazlası için satır başına 5 kuruş alınır. Bir defadan fazla için yekûndan % 10 kuruş indirilir.
Memleket haricine sigortalı abone yazılmaz.
Günü geçmiş nüshalar 5 kuruştur.

MEMLEKET MANZARALARINDAN : Ayvalık

MEMLEKETTE "TAN,,

Üç kadının ölümü ile biten cinayetin muhakemesi

Samsun, (Tan) — Bundan iki üç yıl önce Çarşambanın Mardar - Hasbahçe mahallesinden Bohçacı Hayriye, Ayşe ve Rafia adında üç satıcı kadın, alış veriş için Termeye giderlerken önlerine çıkarak paralarını ve ellerindeki manifatura eşyalarını zorla aldıktan sonra cürmü gizlemek, delil ve emarelerini ortadan kaldırmak maksadile zavallıları bıçakla öldürmekten suçlu Ordulu Osman oğlu Ali ve kardeşi Mehmet ile Termenin Kerfi köyünden Salih Çavuş oğlu Davudun Samsun Ağır Ceza Mahkemesinde yapılmakta olan duruşmaları bitirilmiştir.

Duruşma neticesinde suçluların işledikleri fiilleri ikrar eylemeleri ve magsup eşyanın ellerinde zuhûr etmesi gibi delâille sabit olduğundan bunlardan Ali Davudun Ceza Kanununun 450 inci maddesinin dokuzuncu fıkrasına tevfikan ölüm cezasile cezalandırılmalarına, diğer suçlu Mehmedin, suçu işlediği sırada henüz yirmi bir yaşını bitirmemiş olmasından 56 mcı madde yardımile kanunun 450 inci maddesinin dokuzuncu fıkrasındaki idama bedel 24 sene ağır hapis cezasile mahkûmiyetine karar verilmiştir.

Samsun Belediyesi mağaza ve dükkân saçaklarını kaldırtıyor

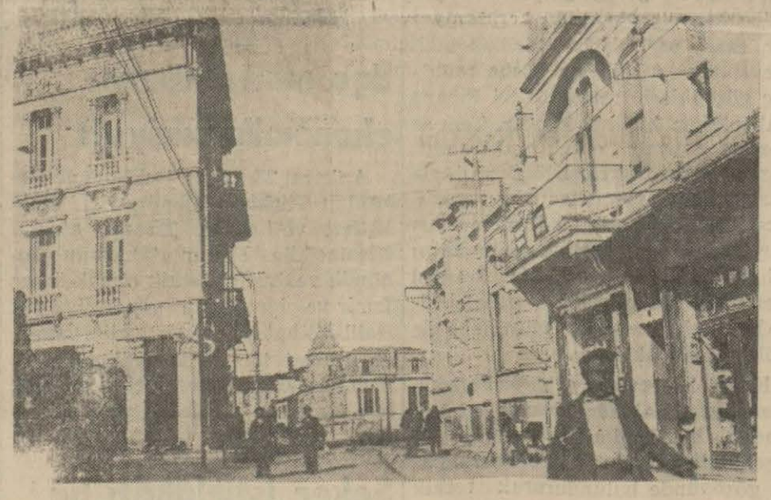

Samsun'dan bir görünüş

Samsun, (Tan) — Samsun belediyesi çok yerinde iki karar vermiştir. Bunlardan biri son zamanlarda salgın bir kumar halini alan remi ve 13 denilen kâğıt oyunlarının menedilişidir. Bu karar gerek halk, gerek memleket hesabına çok hayırlı olmuştur.

Belediyenin ikinci kararı da şehirin güzelliğini bozan çirkin mağaza ve dükkân saçaklarının kaldırılması hakkındadır. Uç dört günden beri saçakların kaldırılmasına başlanmıştır. Bununla da şehrin manzarası birdenbire değişmiş ve caddeler daha güzel ve muntazam bir şekle girmiştir. Belediye, her sene aldığı saçak parasını bu karar üzerine 936 senesinden itibaren artık almıyacaktır.

Zonguldak meyvacılığı inkişaf ediyor

Zonguldak, (Tan) — Bu yıl vilâyetimizde zer'iyat çok iyidir. Vaziyet normal senelere nazaran yüzde altı fazladır. Mer'a kısmı kâmilen ekilmiştir. Vilâyetin mıntakasında, bilhassa hububat kısmında mısır ziraatine çok önem verilmiştir. Bu yıl mahallî ihtiyaç için dışardan zahire getirilmiyeceği umulmaktadır. Hububatın kısmen hasadına başlanmış, yatım ve saramaya gibi tehlikeler atlatılmıştır.

Vilâyetin meyvacılığa istidadı çok fazladır. Meyvacılığı daha çok inkişaf ettirmek için merkezde iki yıl evvel tesis edilen nümune fidanlığı, geçen yıl aşılama fidan dağıtmıştır. Bunların yetişme usulleri öğretilmiştir. Bu fidanlıktan gelecek yıl içinde 30 - 40 bin kadar fidan halka parasız olarak dağıtılabilecektir. Meyvacılık mahallî ihtiyaca fazla geldiğinden bilhassa Bartın, Safranbolu ve Ereğli kazalarından elma, armut, üzüm, fındık, çilek ihracatı gittikçe artmaktadır.

Zonguldak topraklarının altı, karaelmas definelerile kaynaştığı gibi üstü de tabiatin zümrüt hazineleriyle gözleri kamaştırır. Vilâyetimiz maden gibi orman itibarile de çok zengindir. Bir müddettenberi ormancılık işlerinde epey sarsıntı veren buhran artık, sona ermek yoluna girmiştir. Son zamanlarda ticaret bankası kereste tüccarile birleşip bir şirket teşkil etmiş ve ormanları işletmeğe başlamıştır.

ZAYİ — 10-Mayıs-1934 tarih ve 110 numaralı orman mühendisliği diplomam zayi olmuştur. Yenisini alacağımdan eskisinin hükmü yoktur.
Orman amenajman baş mühendislerinden Hilmi Akyamaç

Boğaziçinde: Sarıyerde
Hünkâr Suyu
Mesiresinde 28 Haziran pazar gününden itibaren her pazar mükemmel bir ince saz takımı icrayı ahenk edecektir. Boğazın saf ve temiz havasını teneffüs etmek ve iyi su içmek için Hünkâr suyuna geliniz. Her türlü esbabı istirahat temin edilmiştir. Sulara kadar otomobil gider.

Ankara Vilâyetinden:

1 — Vilâyet Çiftçilerine dağıtılmak üzere satın alınacak 210 tane sap arabasının 6-7-936 pazartesi günü saat 15 de kapalı zarf usuliyle eksiltmesi yapılacaktır.

2 — Arabaların tutarı 14700 liradır.

3 — Şartnamesi, Ankara, İstanbul, Eskişehir ve Bursa Ziraat Direktörlüklerinde görülebilir.

4 — İsteklilerin arabaların yüzde 7,5 tutarı olan banka mektubu veya hususî muhasebe Direktörlüğü veznesine yatırılmış makbuz ve teklif mektuplariyle birlikte eksiltme günü saat 14 de Vilâyet Daimî Encümenine gelmeleri. (1411) (3449)

Ademi iktidar
ve
Belgevşekliğine karşı
HORMOBIN
Tabletleri
Her eczanede arayınız.
Tafsilât: Posta kutusu 1255 Hormobin
1170

Holivvoodd
T. V. T. Parfümeri
MEMUR istiyor
Tahsilât ve Plasiyer işleri ve sabun fabrikası kısmı için memur alınacaktır. Arzu edenlerin mektupla posta ile müracaatları. (Posta kutusu Galata: 1119).

SPOR

Pehlivanlarımız iyi güreştiler

Dün geceki karşılaşmada Alman güreşçileri ikiye karşı beşle yendik

[Başı 1 incide]

Almanın lehine cereyan eden bu üç dakikadan sonra Mustafa alta düştü. Ve Alman bir iki oyun tat - bik etmek istediyse de Mustafa da bunlardan kurtuldu. Ve güreşçiler son dört dakikayı ayakta güreşmeğe başladılar. Alman ayakta da seri bir hamle ile hasmını yere attı fakat Mustafa bundan da kurtuldu.Ve Şönliben yirmi dakikada ittifakla galip ilân edildi.

61 kilo: Yaşar-Şönbiben II

Orta hakemi Sadullah. Çok sıkı başlıyan müsabakada karşılıklı hamlelerden sonra Yaşar güzel bir oyunla hasmını altına aldı. Hırpalamağa başladı. Fakat Alman mütemadiyen minderden kaçarak kurtulmağa çalışıyor. Yaşarın tefevvuku çok bariz. Fakat bir türlü tuş yapamıyor. Küçük bir köprü ile Alman çok büyük bir tehlike savuşturdu. Ve ilk on dakika nihayet buldu. Yan hakemlerden biri Yaşar galip diyor, ötekisi berabere...

Birinci üç dakika Yaşar alta düştü. Fakat Almana hiç fırsat vermedi

İkinci üç dakika Yaşar üstte güreşiyor.. Almanı iki kere havaya kaldırdı fakat iki defasında da mükemmel köprülerile misafirimiz bu müşkil vaziyetlerden kurtuldu.

Son dört dakikayı iki rakip te ayakta güreştiler. Ve Yaşar hemen Almanı alta aldı. Fakat teknik noksanlığı yüzünden bir türlü hasmının sırtını yere getiremiyor. Yirmi dakika bitti. Yaşar sayı hesabile ve ittifakla galip.

66 kilo: Yusuf Aslan - Gulde

Orta hakem: Vaymar. Büyük bir süratle başlıyan bu güreş ilk dakikalarda heyecanlı bir şekil aldı. Birinci dakikada evvelâ Gulde Yusufu, sonra da Yusuf Guldeyi alta aldılar.

Fakat Alman civa gibi bir güreşçi derhal ayağa kalktı. Bunun akebinde Yusuf kafa kol kaptıysa da Alman bundan da kurtuldu. İki rakip zaman zaman biribirlerini minderden dışarı atıyorlar. Minder kenarından ortaya geliyorlarken Yusuf Almanı belinden kavrıyarak altına aldı. Ve ilk on dakika böylece nihayet buldu.

İlk üç dakika Alman altda Yusuf yine üstte. Yusuf burgu tatbik ediyor fakat netice yok. İkinci üç dakika Yusuf altta.. Bir aralık altta olduğu halde çok güzel bir hareketle Almanın sırtını yere getirmeğe muvaffak olduysa da bunu hakem görmedi.

Güreş sert bir şekilde devam ediyorken gonk çalıyor. Netice: Ekseriyetle Gulde galip.

72 kilo: Sadık - Viker

Müsabaka serbest güreş olarak yapılıyor. Nuri kilo düşemediği için aynı kiloda olmadığı halde Sadık güreşiyor. İlk dakikalarda biribirlerini ayakta deneyen müsabıklar biraz sonra Sadığın bir bacak kapmasile yere yuvarlandılar. Sadık çok canlı saldırışlar yapıyor, hasmını mütemadiyen hırpalamakta ve yerden yere vurmakta müşkülât çekmiyor. Alman güreşçi kuvvetli olmasına rağmen Sadık çok güzel oyunlar ve bilhassa alaturka tırpanlarla kendisini minderden kaldırmıyor. Almanın mağlûbiyete gittiği pek belli oluyor. Nihayet müsabakanın her saniyesi bu vaziyette tuş olmak ihtimali içinde nihayetlendi. Neticede Sadık müttefikan galip sayıldı.

Mustaf ahasmını tuşla yenerken

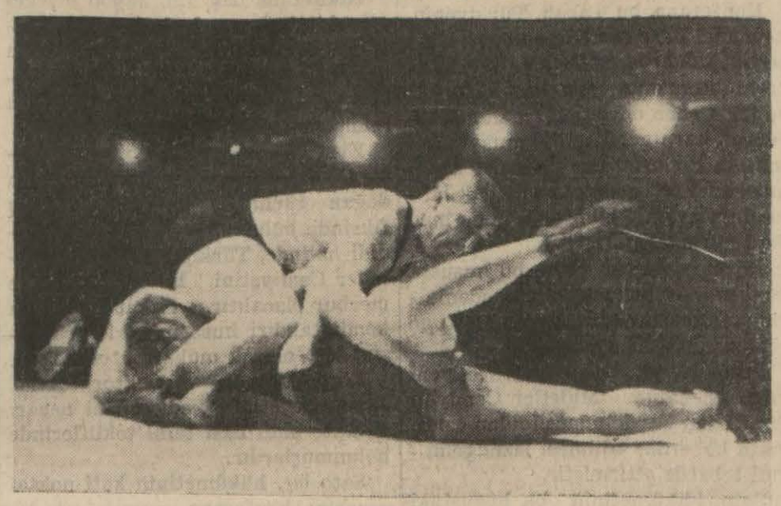

Samsunlu Ahmet hasmını tuşla yenerken

79 kilo serbest:İbrahim - Botner

Orta hakemi Sadullah. Güreş çok heyecanlı başladı. İbrahim hasmını altına alarak ayaklarından omuzuna takıp sürüklemeğe başladı. Fakat bir türlü rakibinin sırtını yere getiremiyor. İlk altı dakikayı galibiyetle geçirdikten sonra ayakta güreşmek isteyen İbrahim yine Bonteri altına aldı. Ve ezmeğe başladı. Bu tefevvuku müsabakanın nihayetine kadar muhafaza ettiğinden yirmi dakikada sayı hesabile ittifakla İbrahim galip sayıldı.

87 kilo: Mustafa - Kalner

Orta hakem Waymar. Müsabaka başladıktan biraz sonra Mustafa Supleks ile hasmını köprü kurarak savurduysa da Alman da mukabil bir köprü ile bu varatadan kurtulmuş oldu. Fakat çok sürmeden Mustafa hasmını yine altına aldı. Fakat mütemadiyen kendini korumağa çalışan Almana hiç bir oyun tatbik edemedi.

On dakika nihayet bulduğu zaman Mustafayı galip saydılar. Ve birinci üç dakika Mustafa yine üstte güreşmekte devam etti.

İbrahim hasmına galip gelirken

Çok enfes bir salto ile Mustafa Kalneri sağdan sola savurduğu halde Alman iyi bir köprü ile tuştan kurtuldu. Fakat ikinci bir salto ile on beşinci dakikada Almanın sırtını yere getirdi. Çok güzel bir şekilde yapılmış olan bu tuş, devamlı surette alkışlandı.

Ağırsiklet serbest: Samsunlu Ahmet - Fogedes

Orta hakem Seyfi Cenaptı.. Müsabaka başlar başlamaz hasmını alta alan Ahmet birinci dakikada mükemmel bir tuş yaptıysa da hakem bunu göremedi. Hâkim güreşmekte devam eden Ahmet nihayet üçüncü dakikanın on dokuzuncu saniyesinde hasmının sırtını yere getirerek günün en güzel galibiyetini kazanmış oldu.

İkinci karşılaşma bu gece

Misafirlerimizle ikinci karşılaşma bu gece Taksim stadında saat 20,30 da yapılacaktır. İlk karşılaşmaya nazaran bu geceki müsabakalarda çıkaracağımız takım daha kuvvetli teşkil edildiğinden alâka ile takip edile ceği şüphesizdir.

Dün gece yapılan müsabakalarda kuvvetli bir ekip olduklarını isbat eden Almanların ilk müsabakalara nazaran oyun tarzımızı kavradıkları ümit edildiğinden karşılaşmaların o nisbette çetin olacağı tabiidir.

Bu gece çıkacak güreş takımımız şu şekilde tesbit edilmitir.

56 kilo — Küçük Hüseyin
61 kilo — Yaşar
66 kilo — Sadık (Serbest)
72 kilo — Nuri
79 kilo — Mersinli Ahmet (Serbest)
87 kilo — Mustafa
Ağır siklet — Çoban ehmet.

Hilâl - Topkapı bu hafta karşılaşıyorlar

İstanbul lik maçlarının bazı müsabakaları yapılmamasına rağmen birinci ve ikinci taayyün etmiş vaziyettedir. Lik maçlarında şampiyonun taayyün etmesi kadar, sonuncunun belli olması da ikinci küme şampiyonu ile yapılacak terfi müsabakası bakımından elzem bulunmaktadır. Birinci kümeye bu sene terfi eden Hilâl ve Topkapı kulüpleri muvaffakıyetli oyunlarına rağmen müsabakalarda aldıkları puvanlar müsavi olduğundan bu hafta Kadıköy stadında sonunculuk için karşılaşacaklardır. Yapılacak bu karşılaşma birinci küme sonuncusunu meydana çıkaracağından her iki kulübün biribirini yenmeğe uğraşarak diğerini sonuncu bırakmak için azami gayretini sarfedeceği şüphesizdir.

Bu müsabakanın mağlûbu gelecek hafta ikinci küme şampiyonu Altınordu ile terfi müsabakası yapacaktır. İstanbul Futbol Ajanlığının bu müsabaka için tebliği şudur:

28-6-936 Pazar yapılacak maçlar:

Fener Stadı:

Hilâl - Topkapı A takımları saat: 11 Hakem: Ahmet Adem. Yan hakemleri: Liva, Feridun Kılıç.

Voleybol maçları

İst. Bölgesi Voleybol Ajanlığından:

27-6-936 Cumartesi günü Galatasaray lokalinde yapılacak Voleybol birincilikleri:

Saat 16,30 Beykoz - İstanbulspor Hakem: A. Rıdvan.

Saat 17 Eyüp - Topkapı. Hakem. A. Rıdvan.

Saat 17,30 Galatasaray - Feneryılmaz. Hakem: Sami.

Gençler şampiyonası

Fenerbahçe stadı:

Vefa - İstanbulspor. Saat 10 Hakem: Liva.

Anadoluhisar - Fenerbahçe Saat 13,30 Hakem: Saim Turgut.

Yunan millî takımı revanşta Mısırlıları yendi

Yunan Milli takımı Kahirede yaptığı ikinci maçda Mısır Millî takımını 4 - 1 gibi parlak bir netice ile mağlûp etmeğe muvaffak olmuştur. İlk mağlûbiyeti yol yorgunluğu ve boğucu sıcaklara atfedilen Yunanlılar, bu oyunda harikulâde bir varlık göstermiş ve kuvvetli rakiplerini seyircileri hayrette bırakan seri ve tek nik bir oyunla mağlûp etmişlerdir.

Olimpik Marsilya Bulgaristanda yenildi

Fransanın kuvvetli kulüplerinden Olimpik Marsilya, Balkanlarda yaptığı turnede Sofyada atletik kulübe 5 - 3 Slâvyaya 2 - 0 mağlûp olmuştur.

Saylavları davet

Türk Olimpiyad Hazırlık Komitesinden:

İstanbulda ecnebi ekiplerle yapılacak olan Güreş ve futbol müsabakalarını sayın mebusların şereflendirmesi rica olunur. Adres malûm olmadığı için davetiye gönderilememiştir.

NOTLAR

Hilkat garibeleri

Ceyhanda bir kadın üç başlı ve iri elli birçocuk doğurmuş. Çocuk yirmi dört saat yaşamış, ölmüş.

Kiliste Belediye bahçesinde bir metreden uzun, iki başlı bir yılan görmüşler, orada olanlar hemen üzerine atılıp öldürmüşler.

Bu iki havadisten çıkardığım netice şu oldu:

1 — Hilkat garibesi olarak doğan insanları, insanlar yaşatmağa çalışıyorlar, fakat tabiat öldürüyor.

2 — Hilkat garibesi olarak doğan hayvanları tabiat yaşatıyor, fakat insanlar öldürüyorlar.

Neden?

Üç başlı bir vücut düşününüz, kimbilir ne dertlere uğrayacak, ne ıztıraplar çekecektir. Başın biri sağa, biri sola, biri ileri gitmek isteyecek ve zaman zaman üç baştan birinin iradesi kuvvetli olacak, sağa emir verecek, öteki baş kızıp bütün kuvvetile - vücutten aldığı kuvvetle - iradesini teksif ederek sola!. diye haykıracak, zavallı vücut bocalayıp duracak. Tabiat bunun önüne geçmek için üç başlı vücudü yaşatmamış. Fakat insanlar, terakkiyi, medeniyeti tabiate tahakkümde aradıklarını zannettikleri için bu gayri tabiiliği yaşatmağa uğraşıyorlar.

Tabiatin hayvan hilkati garibelerini yaşatması, iki başlı da olsalar, onların, ihtiras ve zekâlarile değil, kifafı nefis ve insiyaklarile hareket edeceklerine emin olmasındandır. Kiliste öldürülen yılan, acıktığı zaman, iki başına rağmen, tek başlı yılan kadar olan midesi doyana kadar süt içecek, iki kuşa rastlasa, ikisini birden teshire değil, iki başının dört gözü ile o günlük yemeğine kâfi gelecek olan birisini teshire çalışacaktır. Tabiat bunu bildiği için hayvan garibeleri yaşatıyor, fakat insanlar, bu kifafı nefse kızdıkları, kullanılmayan bu kabiliyetleri kıskandıkları için o "hayvanları,, öldürüyorlar.

Her hal ve kârda "garip" olmak iyi değil.

Fikret ADİL

Sipahi Ocağı konkurları

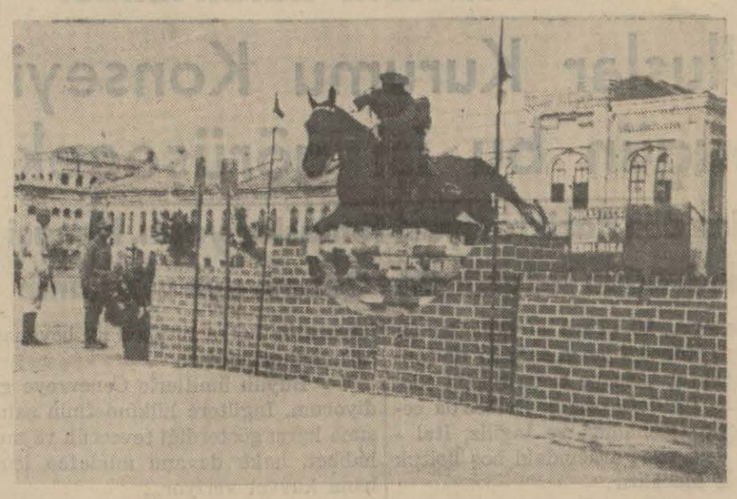

Geçen seneki konkurlarda bir sübayımızın güzel bir atlayış.

Binicilerimiz için olimpiyada hazırlık mahiyetinde olmak üzere Sipahi ocağı tarafından tertip edilmiş olan konkurlar 28 haziran pazar günü Sipahi Ocağı sahasında yapılacak ikinci müsabakalar ise 5 temmuz Pazar günü icra edilecektir. Bu konkurlar, henüz pek kısa bir maziye malik olmakla beraber halkımız arasında çok rağbet görmüştür.

Filhakika gerek sübay, gerek sivil binicilerimizin Avrupada kazandıkları parlak neticeler bu rağbeti haketmiştir.

Bütün memlekette kökleşmiş olan şu hakiki atçılık sevgisi bizler için çok şeyler vadetmektedir. Zaten Türkün öz sporu olan binicilik sahasında da gençlerimiz kısa zamanda çok parlak muvaffakıyetler kazanmışlardır.

Sipahi Ocağı, tertip ettiği bu konkurlar ile memleketin atçılığına büyük hizmetler ifa etmektedir. Buna mukabil binicilerimizde bu fedakârlıklara tam lâyik olduklarını her an isbat ediyorlar. Bunun için 28 haziran ve 5 temmuz pazar günleri yapılacak olan binicilik müsabakalarını büyük bir heyecanla beklenmektedir.

Harbe karşı tedbir

İngilterenin silâhlı olması lâzımdır

Londra, 25 (A.A.) — Sir Samvel Hor Londrada söylediği nutukta demiştir ki:

"— Ingiltere, kara, deniz ve hava kuvvetleri lüzumu veçhile ve zamanında kuvvetlendirildiği takdirde bir dünya harbi olmıyacaktır. Ingiliz silâhlanma programının yüksek ve esaslı âmili budur.

Avrupada bir savaş sakınılması imkânsız bir şey değildir. Fakat Avrupada o kadar patlayabilir madde vardır ki, bir kıvılcım, bunları patlatmak için yetecektir. Elverir ki, Ingiltere gibi devletler barış lehinde bir tesir yapabilecek kadar kuvvetli olsunlar.,,

Bir tayyare kazası

Şerburg, 25 (A.A.) — Iki askerî tayyare bir talim uçuşu esnasında çarpışmalar ve bir teğmen ile dört pilot ölmüştür.

(TAN) m Polis Romanı: 17

Kapı arkasında bir cinayet!

Michel Herbert - Eugene Wyl

— Vazifeniz icabı, Vignon - Marcellet ailesinin hususî hayatına karışmış bulundunuz. Bu aile hakkında düşündüklerinizi bize bildirmenizi istiyoruz. En evvel Vignon - Marcellet'nin hayatından bahseder - siniz. Sonra da.... Madam Vignon - Marcellet hakkında fikrinizi söyler - siniz.

— Vallahi... Mösyö... bilmem ki..

— Vignon - Marcellet ailesi nasıl bir aile idi? Biribirlerine karşı olan rabıtaları ne derecede idi?

— Ne diyeyim bilmem... Iyi geçiniyorlardı. Fakat...

— Fakat ne?...

— Yani, nasıl söyliyeyim... Vignon - Marcellet, hastalığından dolayı çektiği azaplar neticesi, acayip karakterde bir adamdı... Fakat... Karısı?

— Karısı mı? Madam Vignon - Marcellet fedakâr bir kadındı... Kocasına bakıyordu... Vazifesini yapıyordu... Bütün vazifesini yapıyordu. Kocasından daha gençti değil mi?.. Çok daha genç... Güzel, şık bir kadındır... Bütün bunlar, kötürüm bir kocaya karşı gösterdiği şefkatin kıymetini arttırıyor.

— Madam Vignon - Marcellet sizin önünüzde hayatlarından hiç şikâyet etti mi? Yetmiş yaşında, kötürüm bir adamın karısı olduğu için hiç şikâyet etmedi mi?

Bir an, hastabakıcı, böyle bir sualden dolayı, biraz hayrette kaldı. Fakat çarçabuk kendisini topladı ve:

— Kat'iyyen, efendim, dedi... Hiçbir zaman Madam Vignon - Marcellet böyle bir şeyi bahsetmemiştir!

Mösyö Brossard'ın hali, bu cevaptan şüphe etmediğini gösteriyordu.

Fevkalâde sakin bir sesle suallerine devam etti:

— Pek tabii olarak Madam Vignon - Marcellet'ye karşı çok sadıktınız, öyle değil mi?

— Elimden geldiği kadar. Bana emanet edilmiş hastaya iyi bakmağa gayret ediyordum. Madam Vignon - Marcellet'ye, bana karşı gösterdiği iyiliklerden dolayı, minnettardım.

— Yani... Demek istiyorsunuz ki Madam Vignon - Marcellet size... bazı... bahşişler veriyordu, değil mi?

— Hayır, efendim. Bunu demek istemedim. Söylemek istediğim şey şudur: Madam Vignon - Marcellet çok iyi kalpli olduğu için, bana karşı, mevki farklarımızı hissettirmemek için, elinden geleni yapıyordu. Bundan dolayı ona müteşekkirim.

Mösyö Brossard, kısaca cevap verdi:

— Yani, demek istiyorsunuz ki, onun tamamile aksi olarak Mösyö Vignon-Marcellet, size, bu farkı hissettirecek muamelede bulunuyordu.

Hastabakıcı doğrudan doğruya cevap vermiyerek dedi ki:

— Mesleğimin icabı, hastaların bazı huysuzluklarına ses çıkarmamak mecburiyetindeyim. İstirap çeken bir insan. herzaman haksızlıklar yapar.

Müddei umumî, bir defa olsun bile, suale çektiği kadının yüzüne bakmamıştı. Elinde tuttuğu küçük bir şişeyi muayene etmekle meşgulmüş, hastabakıcının cevaplarına hiç ehemmiyet vermiyormuş gibi görünüyordu.

Birdenbire, elindeki şişeyi Suzanne Bluma uzattı ve ani olarak sordu:

— Bu şişeyi tanıyor musunuz?

— Bunu mu?.. Hayır. Efendim!

— Bu şişe. Vignon - Marcellet'ye her akşam, verdiğimiz uyku ilâcının şişesi değil mi?

Hastabakıcı hiç tereddüt etmeden cevap verdi:

— Hayır efendim. değil!

— Demek eminsiniz ki, bu şişe hastanın başucundaki dolabın üzerinde duran şişe değildir.

— Bu şişeyi hiç bir zaman görmedim.

— Başucundaki dolabın üzerinde neler vardı?

— Bir küçük bardak, bir sürahi, bir de uyku ilâcı şişesi vardı.

— Cinayetten sonra devrilmiş olan dolabın yanında, sürahiyeve bardağa ait cam parçaları, bir de bu küçük şişeyi bulduk. Dolabın üzerinde başka bir şişe yoktu demek?

Suzanne Blum kat'î olarak dedi ki:

— Eminim ki, sağ olarak Mösyö Vignon Marcellet'yi gördüğüm zaman, ilâç şişesi daha büyük ve yuvarlaktı. Bu ise dört köşedir. Bundan başka, ilâç şişesinin üstünde beyaz bir etiket vardı. Bunda yok.

— Hâkim bu şişeyi Madam Vignon - Marcellet'ye gösterdi. Cevapları sizinkiler kadar kat'î değildi.

— Gayet tabii. Her akşam ilâcı şişeye koyan ben olduğum için, söylediğim sözlerden daha emin olabilirim. Tekrar söylüyorum ki, ilâcı hiç bir zaman bu şişeye koymadım.

Mösyö Brossard ıslıkla şarkı söylemeğe başladı. Tam, hâkimin söze başlayacağı anda, müddeiumumî suallerine devam etti:

— Vignon - Marcellet'yi zehirlemekle meşgul oldukları esnada kilitli kapının önünde, yalnız mıydınız, yoksa Madam Vignon - Marcellet yanınızda mıydı?

— Hayır efendim. adam Vignon - Marcellet uyuyordu. Ilk olarak ben geldim. Holda evvelâ yalnız bulunuyordum.

(Arkası var)

Zecrî tedbirlerin kaldırılması

Uluslar Kurumu Konseyi bugün bu işi görüşecek

Eden dün Pariste siyasî temaslar yaptı, Necaşi Londradan tezahüratla Cenevreye uğurlandı

Cenevre, 25 (Tan) — Milletler Cemiyeti Konseyi yarın saat 17 de toplanacaktır. Celseye Eden reislik edecektir. Ilk defa olarak Delbos'da cemiyetin içtimamda ve İngiliz, İtal - yan delegeleri arasmdaki boş koltuk ta yer alacaktır.

Ruznamede şunlar vardır:

1 — Asurilerle Geldanilerin yerleş tirilmeleri meselesi,

2 — Beynelmilel Lâ Haye adalet divanma iki aza intihabı,

3 — Lokarno muahedenamesi ahkâmmın Almanya tarafmdan ihlâli meselesi,

4 — Italyan - Habeş ihtilâfı.

Geçen ay içinde yaptığı toplantılarda Habeş - Italyan meselesine taallûk eden bir karar vermeksizin dağılan Uluslar Kurumu, zecrî tedbirler meselesini görüşmeyi de 16 haziran tarihine bırakmıtı. Bu tarihe kadar bir taraftan yeni kurulan Fransiz kabinesinin, diğer taraftan İngilterenin İtalyaya karşı güdecekleri si yasetin taayyün edebileceği umuluyordu. Halbuki 16 haziranda iki hükûmette zecrî tedbirler meselesi üze rinde kat'î bir karara varamamış, bu yüzden Konsey içtimaı da 26 haziraa tehir edilmiştir.

Fransa ve İngiltere, İtalyayı tekrar aralarında görmek istedikleri için zecrî tedbirlerin kaldırılmasına razı olmuşlardır. Şu hale göre ı İtalya lehinde düşünen Fransa ve İngil terenin Konseyin bu içtimamda hangi nokta üzerinde gayret sarfedecek leri ve Konsey neticesinin İtalya men faatlerine uygun olacağı tahmin edi lebilir.

Necaşi Cenevreye hareket etti

Londra, 25 (Tan) — Habeş imparatoru, bugün, öğleden sonra Viktor ya istasyonundan Cenevreye hareket etmiştir.

Imparatorun hareket edeceğini ha ber alan binlerce halk, istasyonda toplanmış, Imparatoru candan selâm lamış ve tezahürat yapmışlardır .

Bu tezahürattan müteessir olan imparator halka hitaben şu beyanat ta bulunmuşlardır:

"— Büyük ümitlerle Cenevreye gi diyorum. Ingiltere hükûmetinin şahsıma karşı gösterdiği teveccüh ve mu habbet, haklı davamı müdafaa için bana kuvvet veriyor.,,

Necaşi hareket ederken İngiltere hükûmeti, teşyi için mümessil gön - dermemiştir. Bu münasebetle resmî mahafil, ecnebî hükümdarların müte nekkiren yapmakta oldukları seya - hatlerde hükûmetinin istikbal ve teş yide resmen mümessil bulundurma - sınm esasen usulden olmadığını beyan etmektedirler.

Londradaki Habeş sefareti, Ede - nin ve imparatorun son görüşmeleri hakkında resmî bir tebliğ neşretmiş tir. Bildirildiğine göre, Habeşista - nın Italyaya ilhakı, İngiltere tara - fmdan tanınmıyacaktır. Hattâ bu nokta üzerinde Eden Necaşiye temi- nat vermiştir.

Eden Pariste nazırlarla görüştü

Paris, 25 (Tan) — Ingiltere hari - ciye nazırı Eden, bugün buraya gelmiştir. Gece Cenevreye hareket edecek olan nazır, Başvekil Blumla bir müddet görüşmüş.Delbos kendisini ak şam yemeğine davet etmiştir. Temin edildiğine göre, bu hususî görüşme - ler sırasında, Cenevrede konuşulacak olan bütün meseleler gözden geçirilmiştir.

Şimal küçük devletleri Habeşistanın ilhakını tanımıyorlar

Londra, 25 (Tan) — Bitaraf şima lî Avrupa küçük devletleri murah - hasları, bugün Cenevrede bir toplantı yapmışlar ve Milletler Cemiyetinin yarmki toplantısında tetkik edile - cek meseleleri görüşmüşlerdir.

Bu küçük devletler, Habeşistanm ilhakını tanımıyacak ve zecrî tedbir ler tatbikatınm idamesini istiyecek - lerdir.

Taymis'in çok mühim bir makalesi

"İtalyanların on iki adayı tahkim etmeleri Türklerin şüphelerini uyandırmıştır"

BAŞI 1 INCIDE

fmdan Anadoluda gayeleri olmasın- dan şüphelenilen İtalya Uluslar Kurumunun otoritesini inkâr etmiş bulunuyor.

Filhakika şimdiye kadar silâhsızlanma hakkında birçok sözler söylen miştir. Fakat devletler hararetle silâhlanmaktadırlar. Türkiyenin dos - tu, ve belki de müttefiki Sovyet Rus ya boğazlarm tahkim edilmesine dair olan arzusunu hiç bir zaman gizlememiştir. Bu saydığımız şartlar tahtında Türkler bir emri vaki yaparak Boğazları derhal tahkime kalkışabilirlerdi. Fakat müzakere yolunu tercih etmeleri lehlerine kaydedile - cek bir harekettir, Boğazlarm tahkimi hususunda dürüst hareket etmişlerdir. Bununla beraber konferansm ehemmiyeti az değildir. 1923 mukavelenamesinin harp gemilerinin geçmelerine dair tam maddeleri esasen harp halinde bütün ehemmiyetlerini kaybedeceklerdi. Çünkü ne İngiltere, ne de hiç bir başka devlet Türkiyenin ittifakını kazanmadan Karadenize donanma sevkine cesaret edemez di. Fakat bu mülâhaza Akdeniz emniyeti, ve su yollarınm serbestisi bakımmdan Boğazların ehemmiyetini küçültemez.

İngiltere bu sebepten Boğazların tahkiminin şümulünü iyice incele - melidir.

Yalnız Çanakkale mi tahkim edilecek, yoksa Boğaziçide mi? Bu mühim bir noktadır. Italyanların Oniki adayı tahkimi şüphesiz Türklerin şüphelerini uyandırmıştır. Bu şüphelerden yeni Roma Imparatorluğunun kurucuları mes'uldur.

Konferansta sulhta Boğazlardan harp gemilerinin geçmesinden başka mühim meseleler de görüşülecektir. Aşağı Tuna devletleri Türkiyenin iştirak edip kendilerinin mevki almadıkları bir harpte Boğazların ticaret gemilerine kapanmamasına karşı teminat isteyeceklerdir. Avusturya, Çekoslovakya ve Macaristan deniz devletleri olmadıkları halde Tuna ticareti ile yakınen alâkadar olduklarmdan Boğazlarla alâkadardırlar. Tuna ticaretinde payı olan Almanya Montröde yer almamakla beraber konferansm elde edeceği neticeye bigâne kalamaz. Boğazlardan geçen ticaret gemilerinin durumu tetkik edilmelidir. Ayni zamanda Ingiltere bilhassa Çanakkalede ölen Ingilizlerin mezarları ile alâkadar olacaktır. Bu mezarlara gelen ziyaretçilerin Gelibolu yarım adası askerî mıntaka olduktan sonra bile eskisi gibi hüsnü kabaul görmelerini temine çalışacaktır. Böyle bir teminat elde edilememesi Ingiltere, Irlanda, Avustralya ve Yeni Zelandada fena tesir bırakacaktır.

Dahiliye Vekili İzmirde Valilerin toplantılarında

İzmir, 25 (Tan) — Dahiliye Vekili ve Cümhuriyet Halk Partisi Genel Sekreteri Şükrü Kaya, bu sabah Vilâyette genyönkurul azalarmm iştirakile yapılan toplantıya başkanlık etmiş, vilâyet işleri etrafında izahat almıştır. Öğleden sonra saat 16 da akdolunan ikinci içtimada Partiye ait işler görüşülmüştür. Gece Şükrü Kaya şerefine belediyede 100 kişilik bir ziyafet verilmiş ve ziyafet çok samimî olmuştur.

Boğazlar Konferansı ve İtalya

[Başı 1 incide]

Filhakika İtalya, zecrî tedbirler kalktıktan sonra konferansa geleceğini işrap etmiştir. Fakat dün gelen telgraflardan öğrendiğimize göre, Stefani Ajansı, şimdi de "İtalyan hükûmetinin, umumi şeraitinin bu mese le hakkında müzakerelerde bulun - maya müsait olmadığı hususunda nazari dikkati celbetmiş olduğunu ve umumî vaziyet tavazzuh etmedikçe, konferansa iştirak edemiyeceğini be yan ettiğini,, haber vermektedir.

Bu umumî vaziyet nedir? Zecrî tedbirlerin kalkması mı? Streza cephesinin yeniden teşekkülü mü?.. İngilterenin sulh plânı hakkında sorduğu suallere Almanyanın cevabı mı? Veya bunlarla birlikte birçok beynelmilel meselelerin muhassalası mı?...

Diplomatik dilde bazı elâstikî kelimeler vardır. Bunları hangi tarafa çekseniz olur.

"Umumi vaziyetin inkişafı,, tabiri de bu denlü tabirlerden birisidir. Kal dı ki, biz beynelmilel sahada birçok karışıklıklar olduğu için Boğazlar re jiminin değiştirilmesini istedik. Ve tek taraflı hareket etmiyerek, yine Lozan mukavelesinin tayin ettiği sarahate dayandık. Bu sarahat Lozan mukavelesinin 18 inci maddesinde münderiçtir. Orada der ki:

".... Eğer nagihanî bir taarruz, ya hut herhangi bir fiili harp veya tehdidi harp, Boğazlarda seyriseferin serbestisini veya gayrı askerî mıntakaların emniyetini tehlikeye ko - yacak olursa, tarafeyni aliyeyni âkideyn ve herhalde Fransa, Büyük Britanya, İtalya ve Japonya bu hususta Cemiyeti Akvam Meclisinin karar vereceği bütün vesaitle onları müştereken menedeceklerdir.,,

Lozan muahedesine imzalarını koyan bütün devletler, beynelmilel vaziyetin karışık olduğu şu zamanda dileğimizi kabul etmişler ve İtalya müstesna olmak üzere Montrö'de toplanmışlardır. Umumi vaziyetin karışık olmasma istinat eden bu maddenin tatbikini "umumi vaziyetin inkişafma,, talik etmek, Boğazların ve memleketimizin emniyeti bakımın dan hiç te şayanı arzu bir keyfiyet değildir. Kaldı ki, İtalya, Lozanı imzalayan diğer devletler gibi bu madde ile de karışık bir vaziyette, Boğaz larm emniyeti meselesini hassaten tekeffül etmiştir. Onun için böyle bir zamanda "umumî vaziyetin inkişa fmı,, beklemek ne dereceye kadar doğru olabilir bunu bilemeyiz.

Dün gelen Stefani Ajansı telgrafm dan çıkan mâna şudur :

Boğazlar konferansının toplanması nabemevsimdir. Fakat bu nabe - mevsimlik daha ziyade İtalyan bakı mından ileri sürülmektedir. Bizim kanaatimizce Boğazlar rejiminin tadili için bundan daha münasip bir zaman ancak dünya sulhü için en kötü ihtimaller meydana çıktığı zaman bulunabilir.

O zaman da umumî vaziyet açık kapılar dolayısile hiç te Türkiyenin emniyeti lehine inkişaf edemez.

Boğazlar rejiminin tadili bu bakım dan bizim en hayatî bir işimizdir.

Bu hayatî işimizi İtalyanın ar - zularına, muvafık göreceği zamanlara isabet ettirmek mümkün değildir.

Stefani Ajansı, İtalyanın, Akdeniz havzasında yeniden hiç tevessü emeli beslemediğini ve binaenaleyh Türkiyenin Boğazlar rejimini tadil için ileri sürdüğü sebeplerden biri - nin mevcut olmadığını beyan etmektedir. İtalyanların bu iddiası hiç te yerinde değildir. Biz Boğazları, herhangi bir devletin Türkiyeye karşı taarruz etmek cüretini kendisinde görecek kadar aykırı bir düşünce bes lemesi ihtimalinden dolayı değil, belki Boğazların emniyetini otomatik - man temin bakımından tahkim et - mek istiyoruz. Yoksa şu veya bu dev letin Türkiyeye herhangi bir teca - vüz emeli besliyebileceğini bile zannetmek aklımızdan geçmiyor.

Bu itibarla İtalyanın imzasını koyduğu Lozan muahedesi tadil edilirken biran evvel Montröde bulunmasını istemek hakkımızdır.

Boğazların emniyeti gibi hayatî bir meselenin sürüncemede bırakıl - masına asla razı olamıyacağımızı bir defa daha hatırlatmak isteriz.

TAN

Dayinler mümessili gitti

Bir müddettenberi Ankarada bulunan Fransız dayinler mümessili Dekloziye, dün şehrimizden geçerek, akşamki ekspresle Parise dönmüş - tür .

Belgrad Elçimiz

Belgrat elçimiz Ali Haydar, dün sabah şehrimize gelmiş ve Perapalas oteline inmiştir. Ali Haydar, birkaç gün sonra Ankaraya gidecektir.

Projenin tetkiki bitti

[Başı 1 incide]

dirler. İngiliz delegesi Stanhop bu mesele etrafında Londradan talimat beklemektedir.

Japonların vaziyetine gelince, bun lar, bu işe fazla karışmamakla beraber İngilizlerin noktai nazarlarını tutmaktadırlar.

Teknik ve tahrir komiteleri kendilerine havale edilen meselelerin etütlerile meşgul olmaktadırlar. Gerek bu etütlerin ve gerek Londradan bekleneh talimatın müsbet neticeler vereceği ümit edilmektedir. Umumî toplantı komisyonlar çalışmalarını bitirdikten sonra yapılacaktır.

Yarın Cenevrede Uluslar Kurumu konseyi toplanacak ve zecrî tedbirler meselesini konuşacaktır. Bu tedbir - ler kaldırıldıktan sonra İtalyanın da Montrö konferansına iştirak etmesi beklenmektedir.

Ali Naci KARACAN

Konferansın ikinci içtimaı

Montrö, 25 (A.A.) — Boğazlar konferansı, Türkiye tarafından tevdi olunan mukavele projesinin ilk kı raatini bitirmiştir. Konferansın ikinci içtimaı, Milletler Cemiyeti toplantılarından sonra akdolunacaktır.

Konferans, bu sabah, Türkiyenin, kendisini harp tehdidine maruz his - settiği takdirde, Milletler Cemiyetini muktezasının ifası için haberdar ve imza eden devletleri malûmattar ederek harp gemileri ve muavin gemilerin Boğazlardan geçişini kendi müsaadei mahsusasına muallâk bu - lundurulacağını bildiren 9 uncu mad deyi müzakere etmiştir.

Japon delegesi Sato, bu hususta yeni mukavelenameyi imza edenle - rin malûmattar edilmelerinin kâfi gö rülmesini teklif eylemiştir.

Avusturalya delegesi Bruce, yeni mukavelename Milletler Cemiyeti tarafından kaydolunacağından cemiyetin haberdar edilmesi lâzımgeldi - ğini tebarüz ettirmiştir.

Sato, hükûmetinin bu hususiaki kat'î noktai nazarını, konferansm ikinci toplantısında bildireceğini be yan eylemiştir.

Londra siyasî mehafilinin kanaati

Londra, 25 (Tan) — Buradaki siyasî mahafilin kanaatine göre, Montrö konferansının Milletler Cemiyeti toplantısından sonraya tâliki, daha iyi bir neticeye varılmasına âmil olabilecektir.

Malûm olduğu üzere Milletler Cemiyeti Konseyinde ve Asamblesinde Italyanın vaziyeti görüşülecek ve zecrî tedbirlerin kaldırılması hakkında bir karar verilecektir.

Ancak bu karardan sonra İtalyanın da Montrö konferansına iştirak edip etmiyeceği belli olacaktır.

Montrö, 25 (Tan) — Konferansm üç günlük mesaisinden sonra, şimdi ki vaziyet şöyle hülâsâ edilebilir:

1 — Türkiye, Boğazlarm tahki - mine dair talebinde, konferansa iştirak etmiyen İtalyadan başka, prensip itibarile diğer bütün devletlerin muvafakatini temin etmiş bulunu - yor.

2 — Konferansta, münakaşaya se bep olan yegâne mühim nokta, Boğazlardan geçecek olan harp gemilerinin tonajmın tahdidi meselesidir.

3 — Her bakımdan kuvvetli bir vaziyette bulunan Türkiye, tonaj me selesinden dolayı Ingiltere, Japon - ya Fransa ve Rusya arasında çıkan ihtilâfta tamamen bitaraf kalmakta ve hiç müdahale etmemektedir.

4 — Tonaj ve Boğazlardan geçitin tahdidi yalnız harp gemilerine şamil olup, ticarî gemilerinin seyrüsefer serbestisi Türk hükûmeti tarafından tamamen temin edilmiştir.

Sovyetlerin istediği

ontrö, 25 (A.A.) — Litvinof gazetecilere, Sovyet hükûmetinin Bo - ğazlar meselesi karşısında vaziyetini tasrih eden bir tebliğ vermiştir. Bu tebliğe göre, Sovyetler birliği hükûmeti bilhassa Karadenize sahil devletlerin gemileri için Boğazlardan ser best geçiş istemekte ve Lozan muahedesinde bu hususta hiçbir kayıt mevcut bulunmadığını tebarüz ettirmektedir.

Konferansın tafsilâtı

Montrö, 25. (A.A.) — Anadolu ajansının sureti hususiyede gönderdiği muhabiri bildiriyor :

Bugün aşağıdaki tebliğ neşrolunmuştur:

Konferans, beşinci toplantısında, 9 uncu maddenin müzakeresine başlanmıştır.

Japon delegesi Sato, vermiş olduğu izahatta, kendisinin koymuş olduğu ihtiraz kaydının Türkiyenin bir harp tehdidi halinde acil tedbir- almak hakkına ait bulunmamakta, fakat Türkiye tarafından bu hususta Milletler Cemiyetine yapılacak tebligatı istihdaf eylemekte olduğunu bildirmiştir. Japon hükûmetinin fikrine göre, mukavelenameyi imza edenlere haber verilmesi kâfidir. Maamafih bu keyfiyet, Türk hükûmetinin Milletler Cemiyeti nezdinde lüzum gördüğü herhangi bir müracaatı yapması hakkına hiçbir suretle dokunmamaktadır.

Paul Boncour, Japon heyetinin duyduğu müşkilâtı kaldıracak sureti hal kaydı ihtirazisiyle Fransız heyetinin 9 uncu maddeyi tamamen tasvib eylemekte olduğunu bildirmiştir.

Romanya heyeti, bir harp tehdidi halinde Türkiyenin kendi emniyetini siyanet endişesini tamamen ve büyük bir sempati ile tasvip eylemekte olduğunu bildirmiş ve ileri sürülmüş fikirler mahiyetinde bazı mülâhazalarda bulunmuştur.

Türk delegesi, Japon delegesinin arzusunu nazarı dikkate almaya hazır bulunduğunu söylemiştir. Zira, Türkiyenin Milletler Cemiyeti azası sıfatiyle olan taahhütleri ayrıca tasrih edilmiş bulunmaktadır.

Konferans başkanı, Japon delegesine hitaben, muahede her ne surette olursa olsun Cemiyet tarafından kaydedileceğinden, Milletler Cemiyetine yapılacak tebligatın bundan münbais olduğunu ifade eylemiştir.

Elen delegesi, Japonyanın Milletler Cemiyeti azası bulunmamasından doğan güçlüğün kaldırılamıyacağı fikrinde bulunmuştur. Bir harp tehdidi halinde, Türkiye nasıl olsa Milletler Cemiyetini haberdar etmeye mecbur olacaktır. Fakat Japonya kendi takdiri hususundaki serbestisini tam olarak muhafaza edecektir.

Lord Stanhope ve Doktor Aras, Japon heyetinin edişelerini nazarı dikkate alan bazı tadil tekliflerinde bulunmuşlardır.

Sato ise, hükûmetinin katî noktai nazarını, konferans umumî celselerinin yeniden başlıyacağı zaman bildireceği hakkında ihtiraz kaydi dermeyan eylemiştir.

Başkan, Milletler Cemiyeti azası olmıyan mumzi devletlerin haklarını muhafaza eden ve ayni zamanda Türkiyenin Milletler Cemiyeti azası sıfatiyle olan taahhütlerini nazarı dikkate alan bir formülün nihayet tahrir komitesi tarafından bulunacağı ümidini izhar ederek, 9 uncu mad de hakkındaki müzakerelerin tehirini teklif eylemiştir.

Bulgar heyeti, bir beyanatta bunarak, Bulgaristanın sulh muahedeleri ve Milletler Cemiyeti paktı ile elinde tuttuğu emniyet garantilerinin idamesini istihdaf eden formüller üzerinde kendi noktai nazarını bildireceği hakkında ihtiraz kaydı koymuştur.

10 uncu madde hakkında hiçbir itiraz dermeyan olunmamıştır.

11 inci madde üzerinde, Ingiliz, Türk ve Fransız heyetleri arasında bir fikir teatisi cereyan etmiş ve bu madde Boğazların emniyeti ile hava seyriseferinin menfaatlarını uzlaştır mak üzere teknik komiteye havale o lunmuştur.

12 ve 13 üncü maddeler de komiteye havale olunmuştur.

Başkan, konferansın, mukavelename projesinin ilk kıraatini semereli bir şekilde bitirmiş olduğunu müşahede etmiş, işlere nihayet verilmediğini ve komitelerin faaliyetleri lüzumu kadar ilerler ilerlemez umumî içtimaların yeniden başlıyacağını bildirmiştir.

Konferans, Politis'in başkanlığında bir tahrir komîtesi kurmuştur.

Önümüzdeki celse tarihi, genel sekreterliğin daveti ile tespit olunacaktır.

Türkiye borçlarına hürmet etmektedir

Londra, 25. (A.A.) — Reuter ajansı bildiriyor:

Avam Kamarasında bir suale cevap veren Runciman, "Türkiye, Türk borçları hakkındaki anlaşmaya hürmet etmektedir.,, demiştir.

Fransanın dış siyasası

[Başı 1 incide]

demiştir.

Dış işleri encümeni başkanı Be - renger, alkışlar arasında, millî müdafaanın idamesi hakkındaki hükûmet beyanatının sarahatinden dolayı tebrik etmiş ve demiştir ki:

Zecrî tedbirlerin kaldırılması bu yolda birinci merhaleyi teşkil etme lidir. Bu yolda devam için hükûmete itimadımız vardır.

En nihayet söz alan Dış işleri Bakanı Yvon Delbos, bütün hatiplere cevap vermiş ve ezcümle demiştir ki:

Fransız ve Alman düşünceleri uzlaştırılmaz düşünceler değildir. Almanyanın İngiliz suallerine cevap vermesini ümit ediyoruz. Aksi takdirde meseleyi 19 Mart anlaşması esası üzerinden diğer Lokarno devletleri ile yeniden tetkik etmek lâzım gelecektir. Hükûmet, Montrö de Türkiyenin istediklerini de büyük bir sempati ile telâkki eylemektedir.

Muallimlerin tetkikleri

İstanbul Kültür Direktörlüğü, ilkmektep muallimlerinin tarihî eserler üzerinde bilgilerini arttırmak, yeni ders yılına iyi esaslar dahilinde hazırlanmak için bunlarm toplu tetkiklerde bulunmasını muvafık görmüştür. Bugün, Samatya ve Şehremini mıntakasındaki ilkmektep muallim - lerinden yüz kişilik bir grup müzeleri, sarayları, ve Sultanahmetteki Bakster tarafmdan yapılan hafriyatı gezerek tetkikler yapacaklardır.

Hastabakıcı mektepleri

...if Vekâleti...ihhiye Vekâleti arasında cereyan eden muhabere neticesinde h...bakıcı mektepleri - nin çoğaltılması kararlaştırılmıştır. Halen ikisi de şehrimizde olmak üze - ik hastabakıcı mektebi vardır. ...de Ankarada açılması muvafık görülmüş... Hastabakıcı mektebi - ne muallim olmak üzere Avrupaya talebe gönderilecektir.

Çin - Japon vaziyeti gergin

Şanghay, 25 (A.A.) — Iyi bir membadan öğrenildiğine göre Kouangsi kuvvetlerinin pişdarları Hengshov'a vâsıl olmuşlardır. Ve bu mıntakada bulunan hükûmet kuvvetleri üzerine ateş açarak onları bir mik - tar zayiata uğratmışlardır.

Vaziyet, gergindir.

Tütün işçileri

Pirede 24 saatlik tesanüt grevi yapıldı

Atina, 25 (Tan) — Evvelce Pirede Papastratos fabrikasında grev yapmağa ve fabrikayı işgale önayak olanların tekrar işlerine kabul edilmemesi üzerine Pirede dün yirmi dört saatlik tesanüt grevi ilân edilmiştir.

Grevciler birçok nümayiş tertip etmişler ve sokaklarda yaşasın grevciler diye bağırarak dolaşmışlardır.

Polis grevcilerin münasebetsiz hareketlerini menetmek için müdafaa etmiş iki taraf arasında müsademeler olmuş ve birçok kimseler yaralanmıştır.

Papastratos fabrikası kuvvetli bir polis müfrezesi tarafından muhafaza edilmektedir.

İtalyada paralar için yeni tahdidat

Roma, 25 (A.A.) — 100 ve 50 liretlik banknotlar, 30 haziran tarihinden itibaren ne Italya kırallık arazisine, ne de İtalyan arazisine giren yolcuların yolcu başma azamî 300 liret sokmalarına müsaade vardır. Gizlice bu paraları Italyaya sokmak istiyenlerin bu paraları müsadere edileceği gibi suçlular da kararname de yazılı cezalara çarptırılacaklardır.

Yolcuların üzerlerinde azamî had den fazla olarak bulunan paraları sınır makamlarına haber verdikleri takdirde bu fazla miktar alâkadar makamlara teslim olunacak ve bu paralar İtalyadan çıktıklarmdan sahiplerine iade edilecektir.

Müessif bir irtihal

Gazeteci arkadaşlarımızdan ve inhisarlar satış müfettişlerinden Ali Rizanın ağabeyisi Sıhhiye muhasibi mes'ulü Şevkinin vefat ettiğini te - essürle haber aldık.

Merhumun cenazesi bugün saat on birde Etfal hastanesinden kaldırılacak ve Edirnekapı şehitliğine defnedilecektir. Merhum kırk beş seneden beri memurluk yapıyordu. Hayatm - da herkese kendisini sevdirtmiş dürüstlüğü ile tanınmıştı. Arkadaşımıza ve ailesine beyanı taziyet ederiz.

Topkapı haricinde müthiş bir otobüs kazası

Bir otobüs devrildi ve parçalandı 9 kişi ağır 13 kişi de hafif surette yaralandı

Ağır yaralılardan dördünün hayatı tehlikededir, kazanın frenlerin ansızın bozulmasından ileri geldiği anlaşılıyor

[Başı 1 incide]

den şoför, hemen el frenine sarılmış, otobüsün hızını kısmen kesmeğe muvaffak olmuştur. Fakat, bu sırada ikinci bir aksilik başgöstermiş, el freni de kırılmıştır.

"Eyvah.. mahvolduk!,,

Otobüsün yokuştan aşağıya alabildiği süratle indiğini gören şoför, bu ümitsiz vaziyet karşısında:

"— Mahvolduk. Devrileceğiz. Herkes başının çaresine baksın, biribirinizle helâllaşın!" diye bağırmıştır. Yolcular, feryat ve telâş içerisinde çırpınarak yakın âkıbeti beklemeğe koyulmuşlardır. Araba, yokuşu ârızasız inmiş, süratin fazlalığı ve frenlerin tutmaması yüzünden alttaki virajı dönemiyerek sağa, çukura fırlamış, bir müddet tarla içinde yürüdükten sonra devrilerek birkaç takla atmıştır. Yolcuların canhiraş feryatları etrafa dağılırken, doktor Mazhar Osmanın arkadan gelen otomobili vaka yerine ilk yetişen vasıta olmuştur. Civardan gelenlerin yardımı ile ağır yaralılardan birkaçı bu otomobile alınmış ve derhal hastahaneye götürülmüşlerdir. Diğer yaralılar da biraz sonra, imdadı sıhhî otomobili ile Gureba hastahanesine kaldırılmışlardır.

Yaralılar kimlerdir?

Kazaya uğrayan 29 otobüs yolcusundan on üçü ağır yaralanmışlardır. 9 kişide ayakta tedavi edilecek derecede yaralıdır. Geri kalanlar, muhtelif yerlerinden ufak tefek yara almışlardır. İki kadın yolcu ile bir çocuk, kazadan burunları bile kanamadan kurtulmuşlardır.

Ağır yaralılar şunlardır:

Otobüsün şoförü Şerif oğlu Edip,

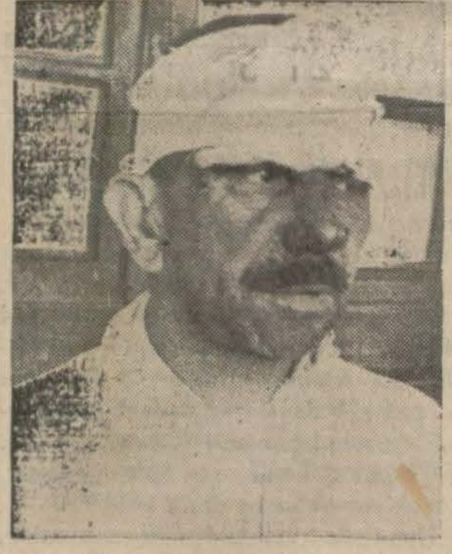

Yaralılardan Mehmet

İstanbul zabıtasına mensup 26 numaralı üçüncü komiser İzzeddin, Çatalcalı Mehmet, Çatalcada rençber Neşet; Çatalca korucularından Murat, Çatalcalı Mehmet, mütekait Hasan Basri, Çatalcada Ömerli köy muallimi Hüsrev, Yuvakim, bakırcı Mehmet, Çatalcadan Mehmet, Çatalca orta mektepten talebe Faruki, kundura boyacısı Naci.

Ayakta tedavi gören yaralılar da şunlardır:

Yaralılardan Murat

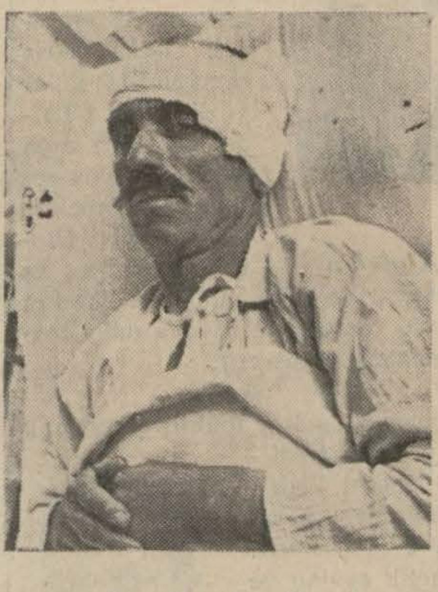

Yaralılardan Murat

Yaralılardan Reşat

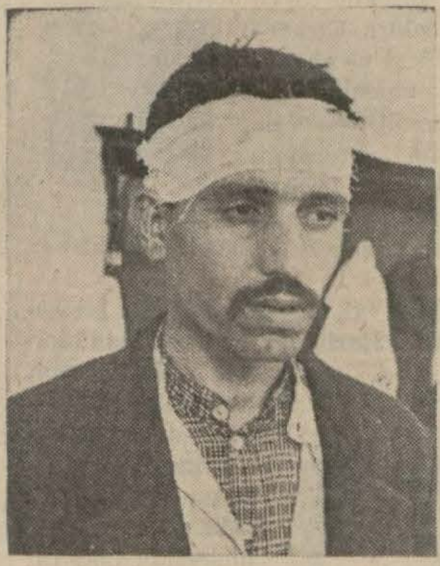

Yolculardan ve yaralılardan Hasan

Çatalcalı Mehmet, Çatalca Evkaf memuru İsmail, yeğeni Çatalca orta mektebi mezunlarından Necdet, şoför muavini ve biletçi Niyazi, Çatalca Albahan köyü muallimi Hakkı, Çatalca Kabakça köyünde çiftçi Cemal, Büyükçekmecede çiftçi Hasan, Silivri Ortaköyünde rençber Malik, Çatalcada İzzettin köyünde çiftçi Reşat.

Çatalcada Çakılköy muallimi Zehra Hilmi, hiç bir yara almadan kurtulanlar arasındadır.

Otobüs yolcuları anlatıyor

Kendisile görüşen bir muharririmize otobüs yolcularından Zahit şunları söylemiştir:

"— Tam şoförün arkasında oturuyordum. Araba devrilince, kendimi çimenlerin üzerinde buldum: Hiç bir şeyim yoktu. Eşyamı topladım. Bir otomobile binerek yaralılarla beraber hastahaneye geldim.,,

Yalnız başından ve omuzundan yaralı olan şoför muavini Niyazi, feci kazayı şöyle anlatmıştır:

"— Kaza olan yere gelmeden bir gürültü oldu. Şaftın kırıldığını anladık. Ben şoför Edibin yanında idim. Edip, hemen el frenine sarıldı. Fakat onun da iş göremediğini gördük. Çünkü o da kırılmıştı. Bunun üzerine, ben, ön kapıyı açtım. Sahanlığa bastım. Atlamak istedim. Fakat muvaffak olamadım. Otobüs viraja gelince, kendini tutamadı, yolun sağına fırladı. Biraz yürüdükten sonra

Şoför muavini ve biletçi Niyazi ifade veriyor

devrildi.,,

Facianın sebebi nedir?

Kazada yaralananlardan hemen ekserisinin yaraları başlarındadır. Gureba hastahanesinde tedavi altına alınan 13 yaralıdan birkaçı çok ağırdır. Bunlar ifade veremiyecek vaziyettedirler.

Kazayı yapan otobüs Çatalcalı Hasan Basri, Adem, Cemal, Fehmi, Ahmet isimlerinde beş kişiye aittir. Ve iki bin beşyüz lira kıymetindedir. Kazayı haber alıp derhal hastahaneye koşan otobüs sahipleri, kazanın çok hafif geçiştirildiğini söylemişlerdir. Vaka yerinde keşif yapan mühendislerin kanaatine göre, şaftın yokuşa gelmeden önce kırıldığı muhakkaktır. Yaralıların ilk tedavileri Gureba hastahanesinde nöbetçi doktoru Sadri ve Suat tarafından yapılmıştır. Kazanın tahkikatı ile Topkapı polis merkezi meşgul olmaktadır.

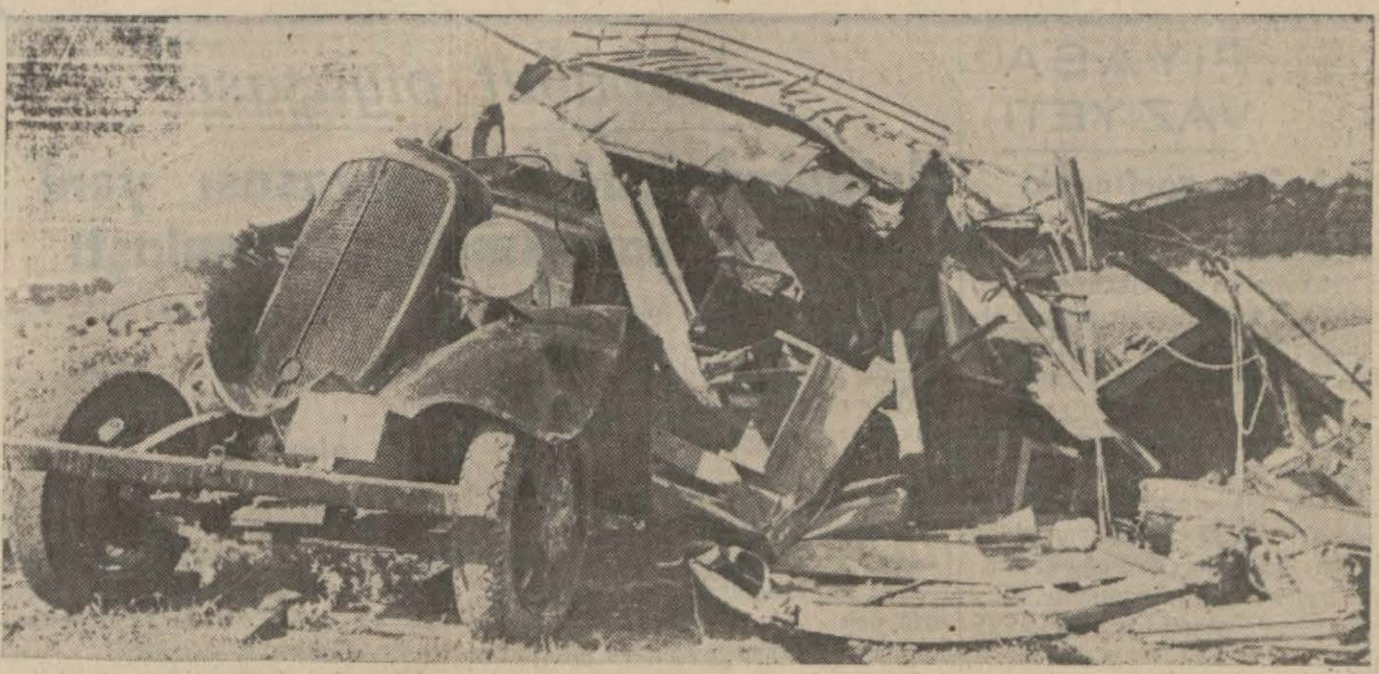

Parçalanan otobüsün korkunç man zarası

Yaralılardan Hasan polise ifade veriyor

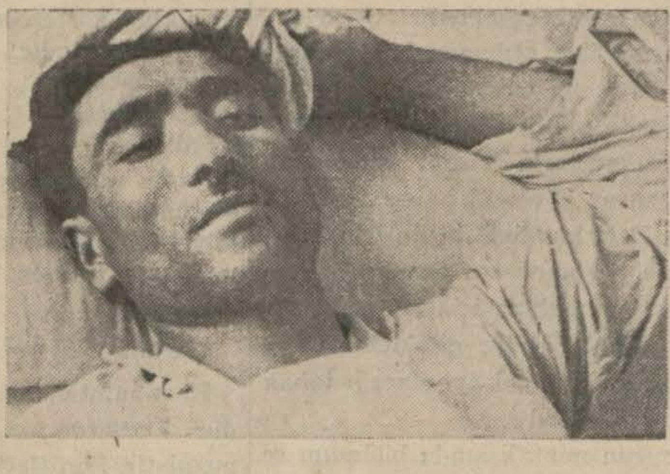

Yaralılardan Akyıl

Yolculardan Necdet hâdiseyi polise anlatıyor

Yaralılardan Cemal ifade veriyor

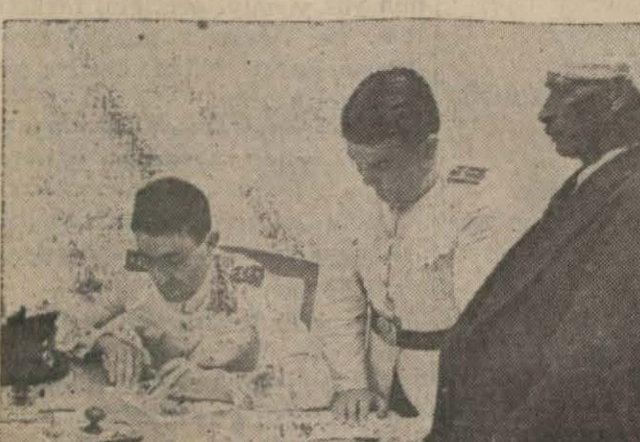

Yaralılardan İsmail poliste ifade veriyor

Yaralılardan Yuvakim gazetecilere izahat veriyor

Poliste

Osmanbeyde yine bir motosiklet kazası oldu

Osmanbey tramvay durağında 66 numaralı motosiklet, Pangaltıda oturan Sotirinin kızı Marikaya çarmış, ve Marikanın sol kolu kırılmıştır. Suçlu Dimitri kaçmış ise de sonradan yakalanmıştır.

Hiç yüzünden yaraladı

Eyüpte sakin Ciğerci Niyazinin çırağı Ömer ile Recep bir sirkat davasından dolayı kavga etmişler, Recep bıçakla Ömeri yar-ılamış ve yakalanmıştır. Ömer hastahaneye kaldırılmıştır.

Dıvardan yuvarlandı

Ortaköyde Pişmişoğlunda oturan Leonun yedi yaşındaki Elizabet isimindeki çocuğu duvar üzerinde oynarken müvazenesini kaybederek yere düşmüş, ağırca yaralanmıştır.

Denize düştü, kurtarıldı

Beşiktaşta oturan Hayrinin sekiz yaşındaki oğlu deniz kenarında oynarken ayağı kayarak denize düşmüş ise de etraftan yetişilerek kurtarılmıştır.

Kumar oynuyorlarmış !

Fatihte Şekerci sokağındaki kahvede iskambil kâğıdiyle kumar oynayan Mehmet ve Şükrü yakalanmış, elli kuruş ile iskambil kâğıtları müsadere edilmiştir.

Daracadan sokağa..

[illegible] mde Doğup-' apartı[illegible] nın üst k[illegible]nda oturan bisikle[illegible]r ginin dokuz yaş[illegible]ndaki oğlu Niko apartımanının dr[illegible]asından [illegible] düşmüş, muhtelif yerlerinden yaralanmıştır.

Koruluğu yakacaklarmış

Arnavutköyde oturan Niko Yani, diğer Yani, İstavri, diğer Istavri, yine Y[illegible] Dimitri Ateş gecesi [illegible]ması hasebile, saat 23 de Halimpaşa koruluğunda ateş yakmışlardır. Fakat [illegible] lalıkla [illegible]uştuğu[illegible] [illegible] yakalanmış[illegible]. Yalnız Dimitri kaçmak istemiş, fakat yere düşerek yaralanmıştır.

Maltada veba görüldü

Sıhhat ve içtimaî muavenet vekâletince, Maltada veba hastalığından vak'alar çıktığı haber alınmıştır.

Bu liman muvaridatına karşı umumî talimatnamenin 15 inci maddesinin 1, 2 ve 3 numaralı fıkralarında yazılı tedbirler konulmuştur.

Otobüslerin muayenesi bitti

Otobüslerin dün senelik son fennî muayeneleri yapılmıştır. Bugünden itibaren muayene edilmemiş olan otobüsler seferden menedileceklerdir.

İstanbul adliyesindeki tayin ve becayişler

Istanbul adliyesinde yapılan yeni tayin ve becayişler şunlardır: 30 lira maaşlı Diyarbekir sorgu hâkimliğine Istanbul hâkim namzetlerinden Mustafa Suat, 40 lira maaşlı Karadeniz Ereğlisi müddeiumumîliğine Şile müddeiumumîsi Ahmet Naci terfian, 45 lira maaşlı baş müddeiumumî muavinliğine terfian İstanbul müddeiumumî muavinlerinden Nurettin, 70 lira maaşlı temyiz raportörlüğüne İstanbul sorgu hâkimi Adil terfian, 70 lira maaşlı temyiz raportörlüğüne İstanbul âzası Mehmet Fazıl terfian, 45 lira maaşlı 8 inci derece Istanbul âzalığına terfian İstanbul âzası Şakir, 45 lira maaşlı İstanbul âzalığına Istanbul sulh hâkimi Ibrahim Tevfik, 35 lira maaşlı Istanbul müddeiumumî muavinliğine Kuşadası müddeiumumîsi Sadrettin, 35 lira maaşlı 10 uncu derece İstanbul icra memurluğuna terfian icra memuru Ziya Nuri, 45 lira maaşlı 8 inci derece Istanbul sulh hâkimliğine Istanbul sulh hâkimi Niyazi terfian, 35 lira maaşlı 10 uncu derece Istanbul icra memurluğuna terfian icra memuru Ekrek, 80 lira maaşlı 5 inci derece Istanbul hukuk reisliğine terfian Istanbul üçüncü hukuk reisi Ali Rıza, 80 lira maaşlı beşinci derece İstanbul hukuk reisliğine, terfian Istanbul beşinci hukuk reisi Kâzım, 30 lira maaşlı Kuruçay sorgu hâkimliğine Istanbul hâkim namzetlerinden Rasim, 30 lira maaşlı Siverek sorgu hâkimliğine, Istanbul hâkim namzetlerinden Ahmet Çelebi, 55 lira maaşlı 7 inci derece Istanbul sulh hâkimliğine Istanbul sulh hâkimi Ahmet Şakir, 40 lira maaşlı 9 uncu derece Istanbul sulh hâkimliğine terfian Istanbul sulh hâkimi Abdülkerim Celâlettin, 55 lira maaşlı adlî tıp işleri morg müdür ve meclis âzalığına morg doktoru Hasan Rahmi, 35 lira maaşlı 10 uncu derece İstanbul icra memurluğuna terfian İstanbul icra memuru Ibrahim Halim, 55 lira maaşlı 7 inci derece İstanbul sulh hâkimliğine terfian Istanbul sulh hâkimi Ismail, 70 lira maaşlı Trabzon müddeiumumîliğine terfian Istanbul müddeiumumî baş muavini Salih Esat, 55 lira maaşlı yedinci derece Istanbul sulh hâkimliğine terfian Isctanbul sulh hâkimi Mazhar liğine, hukuk mezunlarından Adviye Yâsin, 80 lira maaşlı İzmir hâkimliğine Istanbul ihtisas mahkemesi eski hâkimi Atıf, 35 lira maaşlı Balıkesir müddeiumumî muavinliğine İstanbul ihtisas mahkemesi eski sorgu hâkimi Hakkı Şükrü, 70 lira maaşlı Aydın müddeiumumîliğine eski Istanbul ihtisas mahkemesi müddeiumumîsi Ahmet Reşit, 45 lira maaşlı İstanbul müddeiumumî baş muavinliğine Balıkesir müddeiumumîsi Ibrahim Sünuhi, 45 lira maaşlı İstanbul sulh hâkimliğine Ankara hâkimi Hüsamettin, 55 lira maaşlı İstanbul sorgu hâkimliğine Bolu müddeiumumîsi Hüseyin Fahrettin, 35 lira maaşlı Istanbul sulh hâkimliğine, terfian baş müddeiumumî muavinlerinden Behiyye Rahime, 55 lira maaşlı Ödemiş müddeiumumîliğine terfian İstanbul müddeiumumî muavini Mahmut Celâlettin tayin ve becayiş edilmişlerdir.

Vilâyette

İstinaf komisyonları azasının tahlifleri

Bina ve arazi vergilerinin Maliyeden Vilâyet hususî idaresine devri dolayısile bina vergisi tahrir işi de hususî idareye geçmiştir. Tahrir işi ile tahrir heyetleri ve istinaf komisyonları meşgul olmaktadır. İstinaf komisyonları Fatih, Eminönü, Üsküdar, Beşiktaş, Kadıköy, Bakırköy, Beykoz, Sarıyerde teşekkül etmiştir. Komisyonlara Vilâyet umumî meclis azasından ve ticaret odasından azalar seçilmiştir.

İstinaf komisyonu azalarının tahlifleri dün Vilâyette idare heyeti huzurunda yapılmıştır. Tahlifleri yapılan komisyon azaları şunlardır:

Saffet (Bakırköy), İbrahim Birinkin, Şerif (Beykoz), Yusuf Kefeli (Sarıyer), Halit (Fatih), Şerafettin (Kadıköy), Feridun Manyasi, Efdaleddin (Beşiktak, İsmail Sıtkı (Eminönü ve Beyoğlu), Enver, Nureddin Baban (Eminönü), Etem Battal (Beyoğlu, Beşiktaş, Sarıyer), eczacı Ferit (Kadıköy, Üsküdar, Beykoz).

Sarıyere seçilen bir aza, dün idare heyetine gelerek işi çok olduğunu söyliyerek istifa etmiştir.

* Vilâyet Dahiliye kadrosunun bu günlerde gelmesi beklenmektedir. Yeni Dahiliye teşkilât kanunile de Vilâyette mektupçu, idare heyeti baş kâtibi ve evrak memurunun aslî maaşları otuz liraya çıkarılmıştır.

* Kaymakamlar, bugün Vilâyette vali muavini Hüdai Karatabanın yanında toplanarak idarî işler hakkında görüşeceklerdir.

Esnaf cemiyetleri

Ticaret odası idare heyeti, Esnaf cemiyetleri hakkındaki tetkikatına devam etmektedir. Yapılan tetkikat neticesinde tahsil işlerinin düzgün gitmediği anlaşılmaktadır. Herşeyden evvel tahsilât işleri yola konacaktır. Esnaf Cemiyetleri eski direktörü İsmail Hakkının teşkilâttan ayrılmasındaki sebeplerin prensip meselelerinden ileri gelmediği, oda idare heyetinin şikâyeti üzere vazifesinden çekildiği anlaşılmıştır.

EKONOMİ

PİYASA VAZİYETİ

Bir hafta zarfındaki umumî durum

İstanbul mıntakasında yağmur vaziyeti rekolteleri geciktirdiğinden, dahilî ihtiyaç için talepler artmış olması dolayısile hububat ve zahire piyasalarında bir sağlamlık görülmektedir.

Tiftik ve yapak piyasaları bir dur gunluk geçirmektedir. Yumurta üzerine yüksek fiatlerle muameleler devam etmektedir. Deri piyasası iyidir. Zeytinyağı piyasası gevşemektedir. Fındık üzerine işler durgundur. Diğer maddelerde esaslı bir değişiklik yoktur.

Eğe mıntakasında bu mıntakada dahi yağmurların devamı mahsulâtın idrakini geciktirmektedir. İncir ağaçlarına ilek atılmağa başlanmıştır. Ancak bu ameliyeden sonra yeni rekolte miktarı taayyün edecektir. Yağmurların devamı halinde bağların zarar göreceği haber verilmektedir. Bazı havalide tütünlerin kırılmasına başlanmıştır. Bugünkü hava vaziyeti pamuklar için iyi addedilmektedir. Zeytinler çiçeklenmiş ve yeni rekoltenin çok iyi olacağı tahakkuk etmiş gibidir.

Samsun mıntakasında bilûmum zeriyat normal surette inkişaf etmektedir. Hububat gayet iyi bir durumdadır. Arpa hasadı yanaşmıştır. Fındıkların normal surette neşvünema bulmakta oldukları, maamafih henüz rekolte hakkında tahminler yapılamıyacağı bildirilmektedir.

Yağmurlar yüzünden mahsulün 10 15 gün teahhüre uğrayacağı bildirilmektedir.

Hububat piyasası

İstanbul buğday piyasası yeni mahsul karşısında sağlamlaştı

İstanbul buğday piyasası yeni mahsulün gecikeceği tahminleri karşısında sağlam bir durum almıştır. Fiatler umumî olarak 10 para kadar yükselerek şu seviyeyi bulmuşlardır:

Son hafta	
Yumuşak	7 - 7,25
Kızılcalar	6,5 - 7
Sertler	6,12 - 6,37

Ege mıntakasında yeni mahsulün arzı pek yakınlaşmış olduğundan buğday piyasası gevşek ve muameleler azdır. Alıcılar stok bulundurmak istememektedirler. Bu yüzden son hafta içinde fiatler 10 para kadar bir düşüklük göstererek aşağıdaki seviyeyi bulmaktadır:

Son hafat	
Uşak sert	6,50
Yerli	6,20

Samsun mıntakasında buğday piyasasında geçen haftaya nazaran ehemmiyetli bir değişiklik olduğu bildirilmemiştir. Fiatler:

Samsunda	6 - 6,375
Çorumda	5,25 - 7

Kars mıntakasında piyasa durgundur. Fiatlerde bir değişiklik görülmemiştir. Son fiatler de geçen hafta fiatlerinin ayni olarak beyaz buğdayların 4,50, kırmızı buğdayların 4 kuruştur.

İskenderiya piyasasına yukarı ve aşağı Mısırdan bir hayli mal gelmekte ve satışların da nisbeten artmakta olduğu bildirilmekte ve fiatler aşağı şekilde kaydedilmektedir:

Zevati ardebi 135 - 137 Mısır kuruşu.

Mütevassıt ardebi 132 - 133 Mısır kuruşu.

Tecarî ardebi 127 - 129 Mısır kuruşu.

Arpa piyasası

İstanbul arpa fiatlerinde geçen haftaya nazaran beş para kadar bir yükseklik görülmüştür. Bunun sebebi, rekoltelerin gecikmesi üzerine iç ihtiyaçların karşılanması talebinden dir. Fiatler 4 kuruştur.

Alivre satışlarının henüz başlamamış olduğu kaydedilmektedir.

Ege mıntakası, İzmir piyasasında yeni mahsul arpaların 4 kuruştan satıldığı bildirilmektedir. Yeni mahsulun henüz piyasaya fazlamiktarda gelmemiş olması dolayısile fiatlerin bu seviyeyi muhafaza etmekte olduğu, çok mal arzedildiği takdirde fiatlerin düşeceğinin kuvvetle muhtemel olduğu kaydedilmektedir.

Kars mıntakası arpa piyasası durgundur. Fiatlerde değişiklik görülmiyerek yine 2 kuruştur.

Almanyadan bildirildiğine göre, bu piyasada Türkiye arpalarına şimdiden istek vardır. Fiatler yüz kilo başına 5.30 Mark raddesinde bulunduğu takdirde derhal iş yapılabileceğinin tahmin edildiği kaydedilmektedir.

Finlândiya ile yeni ticaret anlaşması

Türkiye - Finlândiya arasında yeni yapılan ticaret anlaşması 1 Temmuzdan itibaren tatbik edilecektir.

Yumurta

İspanyaya son hafta yine ihracat yapıldı

Son hafta içinde İstanbuldan İspanyaya 6779 küçük ve 20 büyük sandık yumurta ihraç edilmiştir. Fiatler beher sandık için 21,5 liradır Kirli malların fiatları ise 16 — 18 lira arasındadır.

İzmirden son hafta içinde ihracat yapılmamıştır. Muameleler dahilî sarfiyat içindir. Fiatlar ise 100 tanesi 110 — 115 kuruştur.

Samsun mıntakası yumurta piyasasında umumî olarak bir değişiklik görülmemiştir. Muvaredatın azlığından dolayı fiatlar yükselmiştir. Son hafta içinde Samsundan İspanya'ya 588 küçük ve 27 büyük sandık yumurta ihraç edilmiştir.

Yerli Mallar Sergisi

Taksim bahçesinde Yerli Mallar sergisi hazırlıklarına devam edilmektedir. İnhisarlar idaresi ile Sümer Bank paviyonlarının inşası bitmiştir. Diğer müesseselerin de birkaç güne kadar bitmesi için, gece ve gündüz çalışılmaktadır.

BORSA

25 HAZIRAN PERŞEMBE

Paralar

	Alış	Satış
Sterlin	626.—	626,—
1 Dolar	123,—	126,—
20 İsviçre fr.	810,—	820,—
20 Belçika frangı	80,—	84,—
20 Drahmi	21,—	23,50
20 Çek kuron	84.—	88,—
20 Ley	13,—	16,—
20 Dinar	48,—	52.—
Liret vesikalı	190.—	196,—
Florin	82,—	84,—
Avusturya şilin	22.—	24.—
Mark	28,—	30,—
Zloti	19,—	22,—
Pengo	22,—	24.—
Leva	22.—	25.—
Yen	32.—	34.—
İsveç kuronu	31,—	33.—
Altın	974,—	976,—
Banknot	245.—	246.—

Çekler

Paris üzerine	12,06
İngiliz üzerine	631,50
Dolar	0,79,40
Liret	10,12,50
Belga	4,71,12
Cenevre	2,44,56
Sofia	63,15,82
Florin	1,17,68
Çekoslovak	19,16,45
Avusturya	4,19,37
Mark	1,97,93
İsveç kuronu	3,07,60
İspanya pezeta	5.82.22

Esham

İş Bankası Mü.	85,—
" " N	9,90
" " Hamiline	9,90
Anadolu % 60	24,50
" %100	41,—
Sirkethayriye	16,50
Tramvay	18,75
Bomonti Nektar	9,70
Terkos	12,50
Aslan Çimento Kupon kesik	9,30
Merkez Bankası	67,75
Osmanlı Bankası Kuponsuz	28,—
Şark Merkez Eczanesi	4,40

İstikrazlar

Türk Borcu I	20,70
" " II	19,15
" " III	19,30
İstikrazı dahili	96,—
Ergani A. B. C.	95,—
Sıvas Erzurum I	97,—
" " II	97,—

Mısır tahvilleri

1886 I	—.—	—.—
1903 II	99,—	100,—
1911 III	92,—	93,—

Tahvilât

Rıhtım Kuponsuz	10,30
Anadolu I ve II	42,85
" III	44,50
Anadolu Mümessil	51,—

Fotoğraf Tahlilleri

Fotoğraflarınızı bize gönderiniz, karakterinizi size söyliyelim!

Alptekin

Mes'uliyetleri kabul eden bir karakter. Vazife hissi vardır. Çalışırken otorite sahibidir. Meşgalesinin kontrolunda kıskanç ve asabîdir. Işten hariç zamanlarda güler yüzlü, tatlıdır. Dostları mahduttur. Onları seçer. An'anelere hürmet eder. Otoritesini daha az kullanır. Ve daha yumuşak hareket ederse, vaziyetlere uyarsa daha fazla müstefit olacaktır.

*

Seyfi

Içinde yaşadığı muhiti yaratmak istiyenlerle teşriki mesai eder. Nikbindir. Seyahat edecektir. Gençlik sevinç ve kederlerinden sonra bir aile teşkil edecektir. Etrafının sert ve ahenksiz olmasına tahammül edemez. Hattâ oturduğu evde bile bu hissin tesirinde kalır. Daima genç kalacak bir karakter.

*

Nevzat Behiç

Talihi iyi, hassas, endişesiz bir karakter. Herhangi bir vaziyete derhal intibak eder. ekâsile en müşkül vaziyetleri halledebilir. Kabiliyeti sonsuzdur. Muhtelif mesleklerde muvaffak olabilir. Iyi kalplidir. Dostlarına karşı sonsuz bir sadakati vardır. Yakınlarına şefkat ve alâka gösterir. Yalnız bunu gizler. Birçok kimseler kendisini kayıtsız sanarlar. Fakat değildir.

*

Adana N. N. N.

Hisleri çok kuvvetli, şiddetli arzuları olan bir karakter. Muhitine karşı lâkayttir, kendi kafasına göre hareket eder. Muhitini bizzat yapacak kadar şahsiyeti vardır. Aldatılmağı sevmez. Böyle bir hâdise karşısında kalırsa muhakkak intikam alır. Sonsuz bir sevmek kabiliyeti vardır. Zaman zaman asabî feveranları olur. Bu anlarında kendisine yumuşak hareket etmek lâzımdır. Çünkü elinden bir kaza çıkabilir.

*

Tophane mezbahasında Bay Halil ve arkadaşları

Mektubunuzu aldık. Müteaddit defalar yazdığımız gibi fotoğraflar evvelâ sıraya konur, buradan Parise, profesöre gönderilir. O tetkik eder, bize iade eder. Ayni sıra muhafaza edilerek burada tercüme edilerek yazılır. Gecikme bu yüzdendir. Sizin fotoğraflarınız da karakter tahlili ile beraber neşredilecektir.

Sevişmeler Evlenmeler

İki sene bekliyeyim mi ?

Edremitten M. Z. Ç. imzasile:

"Orta halli bir ailenin hüsnü teveccühünü kazanmış bulunuyorum. Bu ailenin bir kızı var, onu seviyorum. Aramızda 10 yaş kadar fark var. Kız 15 yaşındadır. Kimsem yoktur, yalnızım. Iş temin edinciye kadar çok zaruretler çektim. O zaman bu ailenin himayelerine sığınmıştım. Beni manevî bir evlât gibi bilirler. Şimdi bir müessesede çalışıyorum. Bir vasıta ile kızlarını sevdiğimi babasına söylettim. Henüz kızın yaşının küçük olduğu ileri sürülerek şimdilik bu meselenin kapanması, gizli tutulması söylenmiştir. Bunun üzerine nişan yapılması teklif edildi. Onlar da iki seneye kadar beklemek üzere nişan yapılamaz dediler. Anlayışıma göre validesinin itiraz ettiği anlaşılıyor. Babası ise taraftar görünüyor. Hissettiğime göre kızda da meyil var.

Arada ketumiyeti muhafaza ederek kızın babasile olan samimî görüşmemiz devam etmektedir. Duyulur da hareketimiz nefretle karşılanır korkusile kıza mektup yazmadım.

Kızı çok seviyorum. Iki sene bekliyeyim mi, mektup yazayım mı ? Yoksa ketumiyeti muhafaza edeyim mi? Tereddütler içinde bulunuyorum. Bu girdaptan kurtulmak için mütaleanızı esirgememenizi rica ederim."

Bekleyiniz. Fakat isterseniz, babasından bu müddetin azaltılmasını isteyiniz. Kız hakikaten daha genç.Beklemek doğru olur. Fırsat düşerse ve babasından müsaade almak şartile kendisine mektup da yazabilirsiniz.

*

Şimdi pencereden kaçıyor

Çapadan M. B. imzasile:

"Lise tahsiline devam etmekteyim. 17 yaşlarında güzel bir kızı seviyorum. Ben bu kızla bir sene evvel alâkadar olmıya başlamıştım. Fakat kendisi bundan haberdar değildi. Nihayet bir ay evvel kendisile fazla alâkadar olduğumu anlayıp o da beni sevmeğe başladı. Nihayet bir gün genç kızın teklifi üzerine ikimizi de yakından tanıyan bir arkadaşım vasıtasile tanıştık. O günden sonra çok fazla sevmeğe başladım. Kendisile iki defa da buluştuk. Biribirimize daha kuvvetli bağlarla bağlandık. Birkaç gün sonra kendisine lâkayt davrandığımı zannederek bana acı bir mektup yazdı. Ben de yaptığımı kusuru tashih için ona bir mektup yazdım. Yazdığım mektubu çok beğenmiş olacak ki bana ikinci bir mektup verdi. Bu mektubunda öteki mektubunun tamamen aksi. Beni bütün mevcudiyetile sevdiğinden o acı mektubu da sevilmediğini anladığı vakit yazdığından bahsediyordu. Ben de tekrar buluşmamız için bir mektup verdim. Ertesi günü cevap almağa gittiğim zaman yine her zamanki gibi penceresinde oturuyordu. Yüzüne baktığım zaman gazete kapattı. Işte bir hafta evvel kendim de hallerinden ve mektubundan anladığıma göre beni çok fazla seviyordu, fakat bir haftadanberi de bana karşı çok soğuk duruyor. Evvelce ben pencerelerinin önünden geçerken o pencereden aşağı sarkıyordu. Şimdi ise pencereden kaçıyor. Ne yapsa çok fazla seviyorum. Ne yapayım?"

Kendisine bir mektup daha yazarak bu hareketinin sebebini sorunuz. Yine ayni şekilde hareket ederse, siz de mukabele ediniz, lâkayt durunuz. Bakalım ne olacak?

*

Mektup gönderenlere

Bize mektup gönderen sayın okuyucularımızdan çok mühim bir ricamız var.

1 — Yazıları sayfanın yalnız bir tarafına yazmak, arkasına yazmamak.

2 — Mektupları mümkün olduğu takdirde makine ile, olmazsa satır aralarını geniş bırakarak, okunaklı yazmağa çalışmk.

Bu iki noktya dikkat ettikleri takdirde, hem bizim işimiz kolaylaşmış olur, hem de kendilerine daha çabuk cevap verebiliriz.

Mektup yazdım gönderemiyorum

Ayazpaşadan N. Z. imzasile:

"Iki senedir ,benden bir yaş küçük bir genç kızı çılgınca seviyorum. Fakat gerek benim fazla mahcubiyetim, gerekse ailelerimizin tanışmaları kendisine aşkımı itiraf etmekten menediyor. Birkaç defa kendisine bir mektupla vaziyeti bildirmek istedim. Hattâ mektupları yazdım bile, fakat annesinin eline geçmesinden korkarak bir türlü bunları posta kutusuna atmağa muvaffak olamadım.

Kendisine evlenme teklifinde bulunamam. Çünkü henüz yüksek tahsilimi yapmaktayım. Binaenaleyh daha iki sene hayatımı kazanamıyacağım.

Evlenme teklifinde bulunmayınca da başka ellere kaçmasından korkuyorum. Ve bu korkum da yersiz değil: Kızlar biraz paralı birisini [illegible] dular mı aşkı falan unutuyorla[illegible]

Böyle bir hal vuku bulacak [illegible] ise benim için yegâne yapılacak [illegible] kırılan ümit ve hulyalarımın enkazı üzerine oturup ağlamaktan ibarettir.

Sizden bunu önlememin çarelerini rica ediyorum. Kızın bana karşı vaziyetini bilmek isterseniz arasıra — pek sık değil — kendisini müşterek ahbaplığımızda görebiliyorum Ve bilmem bana mı öyle geliyor hislerime yabancı değil gibi."

Kendisile görüştüğünüz zamanlar lüzumsuz olduğunu sizin de takdir edeceğiniz hicabınızı yenerek ona, bir nebze hislerinizden, istikbalden bahsediniz. Düşünceleriniz çok samimî ve ahl[illegible] olduğuna göre açıkça söyleyebi[illegible]siniz. Bunda [illegible]meğe mahal yok. Mektup yazmaktan ise, doğrudan doğruya görüşmek daha münasiptir. [illegible] hislerinizin te[illegible]rini daha iyi anlar, mükâlemeyi ona göre idare edebilirsiniz. [illegible] ar e[illegible]yoruz, [illegible] mimî bir düşünceyi gizlemek abestir Biraz cesur olunuz.

No. 63

Âdemle Havva

Bürhan CAHID

Mery'nin otomobili önünde ve arkasında birkaç hususî otomobil daha var.

Ve biraz ilerde taksiler.

Birine atladım.

Her dakika Mery'nin o müthiş otomobili ile beni takip etmesini bekliyordum.

Eve geldiğim zaman arkada bir otomobil sesi bile yoktu.

Hizmetçi yatmıştı. Her zaman kilitsiz duran iç kapıdan girdim. Elektrikleri açtım.

Mery pek acele çıkmış olacak, ev elbiseleri rastgele atılmış.

Onu beklemeğe lüzum görmedim.

Yattım.

Acaba beni niçin takip etmedi.

Otele kadar geldiği halde beni orada, hattâ misafirlerimi geçirirken yakalaması ve yahut sadece bana görünmesi kâfi idi. Yoksa otomobilini kapıda bırakmakla nezaket mi göstermek istiyordu.

Caddede bir klâkson sesi her şeyi halletti.

Bu onun otomobilinin sesi.

Manevra hareketlerini işitiyorum. Garaja giriyor.

Ve üç dakika geçmeden onun merdivenleri çıktığını duydum.

Her şeyi olduğu gibi anlatacağım.

Beni görünce tatlı bir sesle sordu:

— Demek benden evvel geldin. Bravo.

Ve dudaklarını uzatırken ilâve etti:

—Ben de Cizreye kadar bir tur yaptım. Hava ne güzel değil mi?

Hayret. Mery benimle alay mı ediyor. Nasıl olsa elinde olan avı ile eğlenen bir kedi gibi beni böyle kinayelerle hırpalamak mı istiyor?

Ingiliz nezaketi bu kadar ince mi? Herhangi seven bir kadının heyecanına mukavemet edemiyerek ateş püskürücü böyle bir vak'ada Mery'nin gösterdiği metanete, sükûnete şaşmamak kabil değil.

Sanki hiçbir şey görmemiş gibi.

Acaba ben mi yanlış gördüm. Otomobil onun otomobili değil miydi?

Fakat buna imkân yok. Iyi hatırlıyorum. Onun arabasıydı. Burada ayni marka birkaç otomobil daha var. Fakat renkleri başka. Sonra daha mühim bir fark var. Radyatörün ucunda onun bilhassa yaptırdığı gümüş bir kurt heykeli var.

Otomobil onun otomobili.

Bu muhakkak.

Fakat bu sükûnet, bu tabiîlik.

Mery kızgın değil. Hattâ çok neşeli. Sevdiği erkeği başka kadınlarla yakaladığı halde bu kadar sakin görünebilen kadın pek az bulunur. Hattâ hislerini belli etmemek için ingilizce bir şarkının parçalarını okuyor.

Bravo doğrusu.

O kadar tabiî ki pijamasını giydirmem için bana uzattı.

Her vakitki gibi şakalaşarak yatağıma uzanırken sordu:

— Okuyacak mısın?

O kadar tetikteyim ki bu bana:

— Bir daha yapacak mısın!

Der gibi geldi.

Hemen:

— Hayır! dedim.

— O halde elektriği söndüreyim.

— Hay hay!

Karanlıkta onun hareketlerini dinliyorum.

Her zamanki gibi bir iki el, ayak hareketi yaptı. Kollarını açtı kapadı, sonra...

Sonra ses kesildi.

Hayret içindeyim.

Şimdi daha iyi düşünebiliyorum.

Bu muammayı çözmek kolay değil. Sağdan sola, soldan sağa döne döne geçen bir saatlik düşünmeden sonra şu neticeye vardım.

Mery benden şüphelendi. Takip etti. Her şeyi gördü. Fakat beni yüzleyip tamir kabul etmiyecek bir çarpışmayı doğru bulmadı. Hareketlerimin gözünden kaçmadığını anlatmak için bana kendini değil, sadece otomobilini gösterdi.

Bu kadar kibarca bir ihtar ancak böyle ince bir kadından beklenebilir. Her halde bu münasebetleri yoluna koymak, kendimi ve onu da müşkül vaziyetlerden kurtarmak lâzım.

Bu en kuvvetli ihtimali bulmakla beraber yine müsterih değilim.

Bu esrarengiz hâdisenin karanlık taraflarını deşmek imkânı yok. Mery'nin bu kadar telâşsız ve hattâ neş'eli hareketi bana pek tabiî görünmüyor.

Gün ağardı.

Düşünmekten kafam taş gibi ağırlaştı. Beynimin pıhtılaştığını hissediyorum.

Ondan evvel fırladım. Friksiyonlu bir duş vücudumun ateşini aldı.

Giyindim, aşağıya indim.

Hizmetçi yeni kalkmış. Kendim buz dolabından bir viski çıkardım. Bu da içimin hararetini söndürdü. Kuvvet verdi. Bahçeye çıktım.

Taze hava da ciğerlerimi yıkadı.

Biraz kendime geldim.

Akşamki hâdiseler bir türlü kafamdan çıkmıyor.

Bu muammanın çözülmesi lâzım tarafları var.

Hizmetçi kahvaltıyı haber verdi.

Içeri girdiğim zaman Mery'yi tenis için hazırlanmış gördüm. Bütün neş'esile yaklaştı. Her zamanki gibi tatlı tebessümile dudaklarını uzattı.

— Bonjur.

— Bonjur.

Sesimin titrediğini hissettim.

O nekadar tabiî.

Bütün neş'esile konuşuyor.

Çerez yedi. Çay içti.

— Korta kadar beni götürürsün değil mi?

— Hay hay.

— Dönüşün de yaya gelirim.

— Sen bilirsin. Istersen, ben taksi ile giderim.

Başını salladı.

— Hayır, hayır.

Her sabah böyle yapıyorduk. Çok erken kalkarsak tenise beraber gidiyoruz.

Kahvaltıdan sonraya kalırsak yalnız o gidiyor.

Raketi elinde bir hoppa kız gibi yanımızdaki garaja doğru yürürken şakalaşıyordu:

— Bir saat sonra fırın kızmağa başlıyacak. Acele edelim.

Burada sabahın ilk saatleri geçince bir cehennem havası başlıyor.

Sabahın erken saatleri serin değil fakat az sıcak.

Direksiyona beni geçirdi.

Çok uzak olmıyan korta onu bıraktım.

Içeriden neş'eli sesler geliyor.

Şimdi Kahireye doğru yüksek bir süra'tle gidiyorum.

O kadar dalgınım ki kilometrenun yüz yirmiyi geçtiğini farketmedim. Bir viraja varmadan gözüme çarpan işaret aklımı başıma getirdi. Gazi kestim.

Hayatımda bu kadar karışık meselele karşısında kaldığımı hatırlamıyorum.

Şu otomobil dün gece gördüğüm otomobil. Işte radiyatörün burnundaki heykel.

Otomobil Semiramis'in kapısında idi.

Bu muhakkak. Fakat acaba Mery beni nereden gözetliyordu.

(Arkası var)

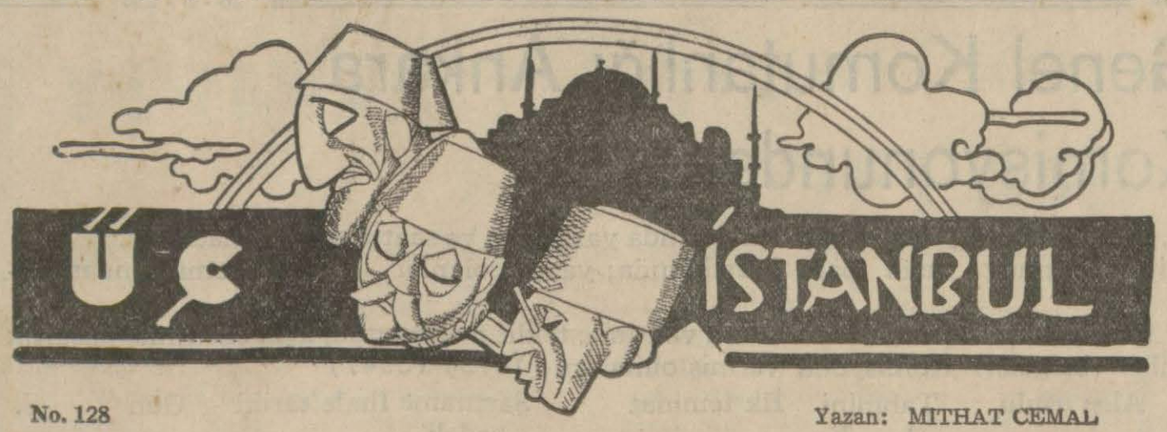

No. 128

Yazan: MITHAT CEMAL

Bu lâkırdılar Naşidin gıyabında âdeta Naşide ilânı aşktı

Belkis yüzünün kibarlığını kay - betmiyerek - ancak baharı çiçek kadar küçülten, azemetsiz yapan zarif bir hoppalıkla - ufak tefek taklitler yapıyordu. Fakat lâkırdı sırası mem leket ve muharebe işlerine gelince Naşit hırçmlaştı; Adnana dalkavukluk etmek sırası gelmişti. Naşit yemek veren uşağa, dışarı çıkmasını, ev sahibi kesilerek, emretti: Bir uşağm önünde yapılmıyacak şeyler yapacaktı: Adnanın frkaralığına sinirlenecek, namusuna kızacaktı. Belkise, döndü:

— Bu senin kocan adam olmaz!

Dedi. Adnan, haklı tenkide taham mül eden faziletli adamın yüzile Naşidin tektirlerine katlanmaya hazırlandı. Naşit:

— Bak, Belkis, dedi; işte kendisinin yüzüne karşı söylüyorum, ben namusun bu derecesini anlamam. He pimiz görüyoruz: Bu muharebe çı - kar yol değil. Ve yine hepimiz göreceğiz; bir kış daha geçmez, itilâf askerleri Galata rıhtımında! Memleketin nekadar aklı başında adamı var sa küpünü doldurmakla meşgul. Kocanın bütün arkadaşları Karuna dön dü. Halbuki memlekete bir hal olursa senin kocanm Isviçreye kaçmak için bilet peresi yok. Hep ayni nakarat: Namus! Namus! Anladık; namus güzel şey: Ama bir parça olursa!.. (Adnana dönerek) azizim, karı na acı! Sen de biraz para kazanmaya bak!

Adnan, başını salladı.

— Ah Naşid; hem bilir,hem söyler sin,bu, istidad meselesi. Ben dediğin adamlardan olamam; elimde değil; bizimki bir lokma, bir hırka... Belkisde bana vardığı zaman bir inkılapcile evlendiğini biliyordu.

Naşid Belkise döndü:

—Bak lafa, koy rafa! bir lokma bir hırkaymış.

Bu kavgalar Adnan için nekadar tatli idi: hem yüz binlerce lirası olmak, hem de para yapmadığı için tenkid edilmek! Belkis bu tekdirlere inanıyordu;kocasının parası,babasmın kine nisbet, paramıydı? Adnan orta halli adamdı!..

Adnan da, avukatlıktan yaptığı bu parayı yorgunluğuna göre öyle büyük bulmuyordu. Mesela onun eski arkadaşı Moizin bir çok milyonları var, diyorlardı; ona nisbet Adnanın parası yokdu, yalnız bir şeye canı sıkılıyordu; Naşid geldiği zaman Belkis ne kadar neşeleniyordu! " Bak lafa, koy rafa" gibi kaba lakırdıları bile Naşid söylüyor, diye Belkis ne kadar tatlı gözlerle dinliyordu. Belkis, Naşidi beğeniyordu demek?

— Hem de pek çok!

Bu cevabı, ertesi günü, Belkis Adnana veriyardu. Naşidi beğendiğini bu seferde kocasına açıkça söylüyordu; fakat bu sefer daha çok uzun süren cümlelerle, daha gögsünün içinden!

Bu heyecanlarm önünde Adnan fenalaştı. Bu lakırdılar Naşidin gıyabında Naşide ilanı aşktı. Adnan, bunu, darğın yüzle, belirsiz uzak bir ima ile Belkise anlatmak isteyince Belkis bu imadan kaçacak yerde büsbütün üstüne atıldı; kocasmın tarizine kendisi vuzuh verdi :

— Yani ben Naşidi seviyorum, öyle mi? yanılıyorsun Adnan! Dedi.

Adnan bu saadete sevinecekti. fakat Belkis bu yanlış sevincini de Adnana çok gördü:

— Ben seni aldatmam Adnan! dedi; amma bu, seni sevdiğim için mi? hayır; hayır; kendimi sevdiğim için!.. Ben aşık olacağım erkeği kocamdan gizlemiyecek kadar kibirli kadınımdır; bunu şimdiye kadar anlamaliydm. Başkasmı sevdiğim anda hemen senden boşanırım, hemen.

Adnan, bembeyazdı. Başka bir karı koca arasında böyle bir lakırdı olsa, Adnan bunun hikâyesine tahammül edemez, başkasmm karısını hayalinde boşardı. Halbuki şimdi karısma bir şey söyleyemiyordu. Belkisten daha acı şeyler dinlerse , bu kadma büsbütün ezilirse, belki son kararını vermek için kendinde

kuvvvet bulur gibi anlamadığı, müp hem bir mantık içindeydi. Yarısını içdiği zehrin kalanmıda, son damlasına kadar içerse, bu can çekişen karı kocalığın ölümü çok uzamaz, tabii bir ölümün kısalığile bitirdi. Onun için, Belkise dik dik bakarak bir şey daha sordu :

— Naşide aşıksın demek istemedim; fakat Naşid gibi bir kocan olsun isterdin, değilmi?

Belkis bunada çok açık cevab verdi:

— Buda yanlış, dedi; evde seninle olmak, sokakta onunla gezmek isterdim.

Bütün dünya karaltı haline geldi; Adnanm kırmızı gözlerinin önünde yalnız Belkis vardı: Demek ki bu kadm onun kocalığma yalnız evde katlanıyor, sokakta bu talisizliğine tahammül edemiyordu!

Adnan da biliyordu: Bu sualler manasızdı. Ancak Naşidin arkasmdan Belkisin gösterdiği heyecanlar son zamanlarda okadar sıklaşıyor du ki bunların sebebini bir kocanm sormaması hissizlik olacaktı. Fakat bu sefer, Belkis sokakta Naşitle bera ber olmak istediğini, Adnan sormadığı halde söyledi:

— "Pour son chic!,, dedi.

"Şık,, kelimesi Adnanm şakağmtokat gibi öttü.

Belkis odadan en raht yüzüyle çıktı, gitti. Adnan düşünüyordu:

Belkis acaba bu münasebetsizliklerine müteessir değil miydi? Söylediği şeylere Belkis bir parça pişman olsa Adnan mes'ut olacaktı.

(Arkası var)

Deniz Levazım Satınalma komisyonu ilanları

Tahmin edilen bedeli 7265 lira 25 kuruş olan 105000 kilo muhtelif yaş sebze 2 Temmuz 936 tarihine rastlayan Perşembe günü saat 14 te kapalı zarf suretiyle alınacaktır.

Muvakkat teminatı 544 lira 89 kuruş olup şartnamesi her gün Komisyondan parasız verilir.

İsteklilerin, muvakkat teminat makbuz veya mektuplariyle ve 2490 sayılı kanunda yazılı belgeleri ve teklifi muhtevi mazrufları belli saatten bir saat evvel Kasımpaşada bulunan Komisyon Reisliğine vermeleri.

(3286) 4490

Küçükler, Büyükler!

RADYOLİN

Yaşamak için dişli, hatta hem güzel, hem sağlam dişli olmak lâzımdır !

Günde iki defa dişlerinizi RADYOLİN le fırçalaymız. Muvaffakiyet kat'idir.

FAYDALI BİLGİLER

Bugünkü Program

İstanbul

18: Hafif musiki (plâk); 19: Haberler; 19,15: Muhtelif plâklar; 20: Halk musikisi; 20,30: Stüdyo orkestraları; 21,30: Son haberler

Saat 22 den sonra Anadolu Ajansmm gazetelere mahsus havadis servisi verilecektir.

Varşova

18: Oda musikisi; 20: Piyano kenteti; (Ernest Dohnanyi); 20,30: Zenci şarkıları; 20,45: Offenbah'm "LA ŞANSON DO FORTUNIO" adlı opereti; 22: Senfonik konser; 23,15: Çiçek şarkıları; 23,40: Plâk.

Budapeşte

19,30: Plâk; 20,30: Konferans; 21: Oda musikisi; 22: Haberler; 22,20: Salon orkestrası; 23,40: Orkestra konseri.

Bükreş

18,15: Orkestra; 19,15: Konserin devamı; 20,35: Masne'nin "MANON" operası; 24: Gece konseri; 1: Modern plâklar.

Moskova

18,30: Abonelerin ısmarladıkları parçalar; 20: Şarkılar; 20,30: Halk, dans ve şarkıları; 21,30: Operet musikisi; 22: Konuşmalar.

Prag

19,20: Piyano konseri; 20,20: Orkestra; 21,30: Franz List'in Faust senfonisi (koro ve orkestra ile); 23,15: Plâk.

Viyana

20,30: Opera korosu; 21,30: Plâk; 22,20: Mandl kuarteti; 23,10: Devamı; 24,05: Esperanto servisi; 24,30: Kuartet konseri.

Sinemalar, Tiyatrolar

* HALK OPERETİ : Taksim bahçesin de bu akşam 21.45 de Telli Turna Yakında (Rahmet efendi) opereti.
* TÜRK : (Mumyalar Müzesi) ve (Çin gene Baron).
* TAN: (Dantenin Cehennemi) ve (Küçük Albay).
* MELEK : (Unutma Beni) ve (Avlanan Gönül).
* İPEK: (Tarzan) ve (Cennette Hırsız).
* SÜMER : (Kadm Ne Yapsm?) ve (Elmas Hırsızları).
* YILDIZ : (Namus Lekesi) ve (Genç lik Arzuları).
* ŞIK : (Singapur Korsanları) ve (Çıldgm Kız).
* SARAY : (Monte Kristo) ve (İntikam Sesi).
* FRANSIZ : (Yavrum) ve (Siyah Göl geler).
* ALEMDAR: (İngiliz Ajanı) ve (Gece Sevdaları).
* ÜSKÜDAR HALE: (Fakir Bir Deli kanlmm Hikâyesi).

Davetler, Toplantılar

KONFERANS

Eminönü Halkevinden :

Bugün 26. 6. 936 saat 18,30 da Evimizin Cağaloğlundaki merkez salonunda, Tokyo İslâm — Türk Enstitüsü Direktörü Profösör Koji Okuba tarafmdan (Japon harsı — İklimi — âdeti) hakkmda bir konferans verilecek, plâklarla Japon havaları dinletilecek ve projeksiyonla resimler gösterilecektir. Her isteyen gelebilir.

*

TÜTÜN İKRAMİYESİ VERİLİYOR

Eminönü Askerlik Şubesi Başkanlığından:

Şubemizde kayıtlı Malûl subay ve eratın ve şehit yetimlerinin 936 yılı tütün ikrami yeleri 3. 7. 936 gününden itibaren haftanm salı ve cuma günleri Eminönü ilçesi mal sandığmda dağıtılacağmdan ikramiyeye hakkı olan kimselerin yanlarında bulunan resmi senet, malûliyet raporu, maaş ve nüfüs cüzdanları ve ikişer adet kapyasız resimle birlikte yukarda yazılı günlerde Şubemize gelmeleri.

*

FOĞRAF SERGİSİ

Kadıköy Halkevinden :

Evimizde açılacak Fotoğrafi sergisine iştirak etmek isteyenlerin şeraiti öğrenmek üzere 10 Temmuz 936 tarihine kadar matbu izahnameyi Evimiz İdare Memurluğundan almaları.

*

BOĞAZLAR MESELESİ

Bay Süleyman Kâni İrtemin bu eseri Boğazlar meselesinin bidayetinden son günlere kadar bütün geçirdiği safhaları gösteriyor. Günün bu en mühim meselesi hakkmda tam bir fikir verecek bir tetebbü mahsulü olduğu anlaşılan bu faideli eseri okuyucularmıza tavsiye ederiz.

*

FATİH ASKERLİK ŞUBESİNDEN :

1 — Fatih şubesinde kayıtlı öz harp malûlleri ile şehit yetimlerinin 396 yılı ikramiyesinin M. M. Vekâleti yüce katmdan dağıtılma buyuruğu gelmiştir.

2 — 2. 7. 936 gününden itibaren Fatih ilçebayılığmda toplanacak dağıtma komisyonunda haftanm cuma, salı ve çarşamba günleri saat 14 ten 17 e kadar ikramiye dağıtılmasma devam edilecektir. Malûlleri müteakip şehit yetimlerine başlanacaktır.

3 — İkramiy dağıtma müddeti 4 ay süreceğinden bu müddet sonunda gelenleri ikramiyeleri 937 yılı dağıtılmasma kalacağmdan kendileri gelmeyenler kanuni vekilleri ile ikramiyelerini aldırmaları menfaatleri namına bildirilir.

*

Sağır Dilsiz ve Körleri Koruma Kurumundan :

28. 6. 936 pazar günü saat 14 te Şehzadebaşında Letafet apartmanında fevkalâde içtima yapacağımızdan Kurumumuz ile alâkası olanların gelmeleri.

Hastane telefonları

Cerrahpaşa hastanesi	21693
Gureba hastanesi Yenibahçe	23017
Haseki kadmlar hastanesi	24553
Zeynep Kâmil hastanesi Üsküdar	60179
Kuduz hastanesi Çapa	22142
Beyoğlu Zükûr hastanesi	43541
Gülhane hastanesi Gülhane	20510
Haydarpaşa Nümune hastanesi	60107
Etfal hastanesi Şişli	42426
Bakırköy Akıl hastanesi	16.60
Şark Demiryolları Sirkeci	23079
Devlet Demiryolları Haydarpaşa	42145

Her gün bir Hikâye — GÖSTERMELİK

Birçok tesadüflerin birleşmesi, o akşam, Beyoğlunun küçük meyhanelerinden birisinde bizi de birleştirmişti. Dört arkadaştık. Dört mektep arkadaşı. Yani, içimizde kadm yoksa bunu açıkça söyliyebilirim. Yirmi se nedir biribirimizi görmemiş dört arkadaş: Şevket, Hilmi, Adnan ve Rakimülhuruf!

Adnan, mekteptenberi, içimizde "Don Juan,, rolünü oynardı. Vâkıa, sanki bu rol için yaratılmış bir gençti. Gayet şık giyinirdi. Doğrusunu is terseniz güzel çocuktu da. Bunun için -ben de rakı masasmda dört eski arkadaş arasında "kadm,, dan baş ka ne konuşulur? - hep birden sorduk:

— Eh, Adnan, anlat bakalm... Biraz muvaffakıyetlerinden bahset!

Adnan yüzünü ekşitti:

— Canım, dedi, konuşacak başka şey mi yok?

— Haydi anlat bir şeyler Adnan, üzme bizi!

— Çocuklar siz beni her gördüğü kadmı teshir eden bir adam mı zannediyorsunuz? Bakmız size son günlerde başma gelen bir hâdiseyi anlatayım.

Birer rakı daha ısmarlıyarak dinlemeğe hazırlandık:

— Geçen yaz Tarabyaya gitmiş - tim. Orada Ali Bey isminde bir tüccar ve ailesile tanışmıştım. Ali Beyin Saadet isminde güzel bir kızı vardı. Bilmem neden, onu görünce, derhal içimde bir evlenmek arzusu yükseldi. Bu genç kız, bana, temiz ve neşeli bir aile yuvası, pencerelerinde pembe çiçekler olan keten perdeli bir ev, bir sürü çocuk hayali uyandırdı.

— Artık moruklaştm demek... Hay di itiraf et Adnan!

— Belki de,. Fakat ne de olsa, bu arzu, bende şiddetli bir ihtiyaca tahavvül etmekte gecikmedi ve Saadete kur yapmağa başladım. O da benim hislerime mukabele ediyordu. Oyle zannediyordum ki, Saadetin ailesi de müsaadekâr davranıyordu. Filhakika, bir gün, Ali Beye, bu meseleden bahsedince derhal evlenmemize razı oldu ve hususi surette nişanlandık. Yalnız, nikâh, altı ay son ra olacaktı.

Mevsim sonu da yaklaşmıştı; tekrar şehre dönmüş ve Şişlideki eve yerleşmiştim. Bu aralık, çoktandır Avrupada bulunan bir tanıdık aile, İstanbula gelmiş, beni evlerine davete başlamışlardı. Ahmet ile Semiha, üç senedir evli idiler. Bunun için artık biribirlerile pek meşgul olmuyorlardı. Semihayı, belki tanırsmız, çok güzel bir kadmdır. Fakat bunu söylemekten maksadım, kendisinin sadece güzel olduğuna işaretten başka bir şey değildir. Zira, evlenece - ğim için, kadınlarm bende artık hiçbir tesir yapmalarma imkân yoktu. Buna mukabil ben onlara karşı eski tesirimi muhafaza ediyordum. Nitekim, Semiha da bu tesirden kurtulamadı, bana açılmağa başladı. Bununla beraber, ben daima çekingen duruyordum. Lâkin bu uzun müddet böyle devam edemezdi. Semihayı reddetmek onu tahkir etmek olurdu. İtiraf ederim ki, yavaş yavaş Semiha bende tesir yapmağa başlamıştı. Hem Saadet ile evlenmemize daha dört ay vardı. Binaenaleyh....

Fakat hınzır kadm, bir türlü münasebetimizi kat'i bir şekle koymuyordu. Gayet ustaca hareket ederek, randevülerini gittikçe tehir ediyordu. Nihayet, münasebetimiz o kadar ilerlemişti ki, kocası bunun farkına vardı ve artık evlerine gidemez oldum. Bununla beraber, Semiha ile, gene sinemada, pastahanede buluşuyorduk.

Bir gün, Perapalastaki bir baloya gitmiştim. Semihanın oraya geleceğini biliyordum. Yalnız herhalde daha gelmemişti. Onu beklemek, biraz da dinlenmek üzere, küçük salonlardan birisine çekildim, bir kenara büyükçe bir kış ağacının arkasına oturdum. Beş on dakika sonra yan taraftan bir fısıltı duydum. Bu bir kadm, bir erkek sesi idi. Kadm sesi bana hiç te yabancı değildi. Biraz dikkat ettim, bir kıskançlık sahnesi geçtiğini anladım. Fakat hayret, orada benim de ismim geçiyordu. Kadm:

— Ne kıskanıyorsun, diyordu, eğer onu münasebetimizi örtmek için göstermelik olarak kullanmasam, her şey meydana çıkacak.

Daha fazla dinliyemedim. Demek Semiha bana karşı rol yapıyordu. He men kalktım, ve görünmeden salona geçtim. Biraz sonra Semiha içeriye girdi ve:

— Bonjür Adnan Bey, dedi, nasılsmız?

Kendimi tutamadım:

— Teşekkür ederim hanımefendi, dedim, göstermelik vazifemde devam etmekteyim.

Semiha yüzündeki boyalara rağmen sarardı. Bir dakika sustu, bir şeyler söyliyecek oldu. Fakat ben çoktan uzaklaşmıştım.

Adnan sustu. Meselenin sonunu merakla bekliyorduk:

— Eh sonra ne oldu ?

Adnan suratını ekşitti:

— Ne olacak? Üstelik bu "göstermelik,, vaziyetimizi nişanlım ile babası da duymuş... İş bozuldu.. Dimyata pirince giderken evdeki bulgurdan olduk, hem de kepaze olarak....

Istanbul Jandarma Satınalma Komisyonundan:

Mıktarı	Nev'i	Tahmin bedeli Lira Kr.	İlk teminatı Lira Kr.
80 Adet	Kundura bıçağı	240	18
1200 Kilo	9 No.monta çivisi	480	36
800 „	12 N. „ „	280	21
		1000	75

1 — Yukarda mıktarı, nev'i, tahmin bedeli ve ilk teminatı yazılı üç kalem kundura malzemesi açık eksiltme ile satın alınacaktır.

2 — Eksiltme 6-7-936 pazartesi günü saat 15 de Gedikpaşada Jandarma Dikim evi binasındaki İstanbul Jandarma Satınalma Komisyonunda yapılacaktır

3 — Malzemenin hepsi bir istekliye ihale olunacağı gibi kalemen ayrı ayrı isteklilerede ihale olunabilir.

4 — İstekliler şartname ve nümuneleri hergün Komisyonda görebilirler.

5 — Eksiltme günü teminat makbuzu ve sair Belgelerle komisyona gelmek lâzımdır. (3487)

4675

GRiPiN

Seri ve tam tesiri sebebile halkın elinden düşmüyor

Bu bayan müthiş baş ve diş ağrılarile kıvranıyordu. Bir kaşe Gripin aldı. Yarım saat sonra hiçbir şeyi kalmadı ve neş'esi avdet etti.

Daima Gripini aray nız

KREM BALSAMiN

Esmer, sarışın, kumral her tene tevafük eden güzellik kremleridir. Sıhhî usullerle hazırlandığından cildi besler ve bozmaz. Çil, Leke, Sivilce ve Buruşuklukları kâmilen giderir.

4 Şeki de takd m edilir

1 — Krem Balsamin yağlı gece için pembe renkli.
2 — Krem Balsamin yağsız gündüz için beyaz renkli.
3 — Krem Balsamin acıbadem gece için
4 — Krem Balsamin acıbadem gündüz için.

Kibar mahfillerin takdirle kullandıkları yegâne sıhhî kremleridir.

MECCANEN NÜMUNE : Gazetenin bu parçasını altı kuruşluk posta pulile bize gönderiniz. Yazacağınız adresinize dört şekil Krem Balsamin nümunesi meccanen takdim edilir.

İNGİLİZ KANZUK ECZANESİ, Beyoğlu - İstanbul

Kapalı Zarf Usulile Eksiltme ilânı

Sümer Bank

Umumî Müdürlüğünden

1 — Bursa'da Muradiye istasyonu civarında inşa edilmekte bulunan Merinos fabrikasına ait üç adet deponun inşaatı kapalı zarf usuliyle ve vahidi fiat esasile eksiltmeye çıkarılmıştır. Tahmin edilen keşif bedeli 156.157,21 liradır.

2 — Bu işe ait eksiltme evrakı şunlardır:
A) Eksiltme şartnamesi
B) Mukavele projesi
C) Keşif ve vahidi fiat cetvelleri
D) Fennî şartname ve ölçü usulleri
E) Umumî şartname
F) Projeler

İsteyenler bu evrakı 8 lira mukabilinde Sümer Bank Ankara şubesinden alabilirler.

3 — Eksiltme 6 Temmuz 1936 Pazartesi günü saat 15 da Ankara Ziraat Bankası binasında Sümer Bank merkezindeki komisyonda yapılacaktır.

4 — İsteklilerin 9058 lira muvakkat teminat vermeleri lâzımdır.

Eksiltmeye girecekler 80000 liralık bir tek bina yaptıklarına dair vesaiki eksiltme gününden beş gün evveline kadar Ankara'da Sümer Bank Umumî Müdürlüğüne ibraz veya posta ile göndereceklerdir ve alacakları ehliyet vesikasını teklif mektuplarına raptedeceklerdir.

5 — Teklif mektupları yukarıda yazılı gün ve saatten bir saat evveline kalar Sümer Bank Umumî Müdürlüğüne makbuz mukabilinde tevdi edilmiş bulunmalıdır.

Posta ile gönderilecek tekliflerin nihayet ihale saatinden bir saat evveline kadar gelmiş ve zarfın kanunî şekilde kapatılmış bulunması lâzımdır. 4520

Jandarma Genel Komutanlığı Ankara Satınalma Komisyonundan:

1 — Aşağıda çeşit, mikdar, tahmin bedeli yazılı eşya hizalarında yazılı gün ve saatte satın alınacaktır.

2 — Şartnameler her çeşidin hizasında yazılı para karşılığında; yazısız olanlar parasız Komisyondan alınabilir.

3 — Eksiltmeye girmek isteyenlerin şartnamede yazılı vaktinde teklif mektubunu, açık eksiltme, pazarlık için de ilk teminat ve istenilen belgeleri Komisyona vermiş olmaları. (1473) (3547)

Cinsi	Mıkdarı	Alışı usulu	Tahmini L. Kr.	İlk teminat L. Kr.	Şartname bedeli L. Kr.	İhale tarihi	Gün	S.
Mobilya	345 tane	Kapalı ZA.	12677. 0	950 78	63	11-7-936	Cumartesi	11
Kaput kumaşı	46279 metre	,, ,,	2.60	7266 27	6 2.	13-7-936	Pazartesi	11
Kışlık El. Kumaş	23000 ,,	,, ,,	2.42	4033	2 78.	13-7-936	,,	14
Yazlık El. Kumaş	163000 ,,	,, ,,	0.47	5080 50	3 84.	14-7-936	Salı	11
Yatak bezi kılıflık	47000 ,,	,, ,,	0.36	1269 0	0 0.	14-7-936	,,	14
Çamaşırlık bez	170100 ..	,, ,,	0.24	3061 80	2 5.	15-7-936	Çarşamba	11
Tıbbî ecza	40 çeşit	Açık eksiltme	2400. 0	180 0	0 0.	15-7-936	,,	14
Komprime kinin	300 Kg.	Kapalı zarf	31.50	708 75	0 0.	16-7-936	Perşembe	11
Etüv	5 tane	,, ,,	5250. 0	393 75	0 0.	16-7-936	,,	14
Velense	184 ,,	Açık eksiltme	10. 0	138 0	0 0.	17-7-936	Cuma	11
Battaniye	4000 ,,	Kapalı zarf	7.50	2250 0	1 50.	17-7-936	,,	14
Matra	11000 ,,	,, ,,	1.25	1031 25	0 0.	18-7-936	Cumartesi	10
Zincirli yular	1785 ,,	Açık eksiltme	2.50	334 69	0 0.	20-7-936	Pazartesi	10
Naftalin	1000 liralık	Pazarlık	0.35	75 0	00	20-7-936	,,	13
Gebre	3073 tane	,,	0.17,5	40 34	00	20-7-936	,,	15

İstanbul Levazım Amirliği Satınalma Komisyonu ilânları

Davutpaşada bulunan Askeri Fırının Cam, Çerçeve ve Kiremitlerinin pazarlıkla tamiri 30 Haziran 936 salı günü saat 14 de Tophanede Satınalma Komisyonunda yapılacaktır. Keşfi mucibince tahmin bedeli 152 lira 56 kuruştur. Son Teminatı 22 lira 88 kuruştur. Şartname ve keşfi Komisyonda görülebilir. İsteklilerin belli saatte Komisyona gelmeleri. (26) (3518)

* * *

İstanbul Beyoğlu ve Anadolu cihetinde bulunan birliklerin Un, Erzak yem ve ekmeklerinin tahmini 2012 ton mıktarındaki kara nakliyatının pazarlığı 26-6-936 Cuma günü saat 15 de Tophanede Satınalma Komisyonunda yapılacaktır. Tahmin bedeli beher kilosu İstanbul için 18 santim, Anadolu için 25 santimdir. Son teminatı 588 lira 39 kuruştur. Şartnamesi Komisyonda görülebilir. İsteklilerin belli saatte kanunî vesikalariyle Komisyona gelmeleri. (28) (3591)

*

İdareleri İstanbul Levazım âmirliğine bağlı müesseseler için 44 bin kilo kırmızı Domates, Yüz bin kilo patlıcan, Sekiz bin kilo Bamya, 1100 kilo ince biber 55000 kilo Dolmalık Biber 15 bin demet maydanoz 13 Temmuz 936 pazartesi günü saat 15 de Tophanede Satınalma Komisyonunda kapalı zarfla alınacaktır. Hepsinin tahmin bedeli 9717 lira 95 kuruştur. İlk teminatı 728 lira 85 kuruştur. Şartnamesi Komisyonda görülebilir. İsteklilerin kanunî vesikalariyle beraber teklif mektuplarını ihale saatinden bir saat evvel Komisyona vermeleri. (29) (3590)

TERZİLER CEMİYETİNDEN : Haziranın 26 ncı günü yapılacağı ilân edilen idare heyeti intihabının 10 Temmuz 936 Cuma günü saat 10 dan 16 ya kadar Dördüncü Vakıf hanında 2 nci katta Cemiyet merkezinde icra edileceği alâkadarlara ilân olunur.

İstanbul Gayrimübadiller Komisyonundan:

D. No.	Semti ve mahallesi	Sokağı	Emlâk No.	Cinsi ve His.	Hisseye göre muhammen K.	
1131	Burgazada	Hacı Balaş aralığı	13-15	Ahşap hanenin 17,50/50 His.	88	Açık arttırma
2826	Davutpaşa	Koca Mustafapaşa ve Isa kapısı	2	Bağçevan odaları ve kuyu ve 1616 metre bağçenin 27/48 His.	860	,,
3308	Sarıyer Yenimahalle	Kilise	E.ve Y. 33	31 metre arsa	20	,,
4927	Paşabağçe	Kilise	E. 16 Y. 9	Bağçeli ahşap hanenin 1/8 His.	70	,,
5119	Göztepe	Toprak Mahallen Çakıl	E. 32 Y. 6 mahallen 14	Ahşap hane	720	,,
5689	Heybeliada	Kuyubaşı	E.ve Y. 3	Ahşap hanenin 9/32 His.	110	,,
7227	Paşabağçe	Kilise	E. 23	1837 metre Çalılığın 1/4 His.	150	,,
7665	Kadıköy Caferağa	E. Bağçe Y. Papasoğlu mahallen Dumlupınar	E. 52-52 mükerrer Y. 26-28	Kâgir iki hanenin 1/2 His.	1750	Kapalı zarf
7990	Aksaray Yenikapı Kâtip Kasım	E. Yenikapı Cad. ve Su terazisi Y. Kömürcüler cad. ve Su terazisi sokak	E. 78-6 Y. 8	Kâgir hane	1550	,,
8081	Koca Mustafapaşa Arabacı Bayazıt	E. Tekke Y. Seyfullah Ef.	E. 1-6 Y.1-1/1-16-16/1	Kâgir ahır ve odalarm ve kuyusu olan 8291 metre bostanın 3/30 His.	450	Açık arttırma
8155	Kuzguncuk	Simitci	E. 35 Y. 37	Ahşap hanenin 70/1287 His.	30	,,
8188	Kumkapı Nişancı Mehmed paşa	E. Nişancı Y. Türk Eli	E.ve Y.1 mahallen 35-37	Üstünde odalarm olan ahşap dükkânın 91/576 His.	130	,,
8199	Altımermer Hacı Timur	E. Hamallar hanı Y. Kırımlı Aziz	E. 87 Ada 242 harita 5933	63,75 metre arsa	100	,,
8209	Usküdar Selâmi Ali	E. Sarraf Y. Tıknefes	E. 24 Y. 38 mahallen 19	5512 metre kuyusu olan tarlanın 3/32 His.	90	,,
8218	Kadıköy Caferağa	Mühürler Cad.	E. 73-73 mükerrer Y.83 mahallen 83	Bağçeli kâgir hane	9750	Kapalı zarf
8268	Mahmutpaşa Daya Hatun	Kalcılar han	E.31 ve Y.	Kalcılar han üst kat- ta oda	400	Açık arttırma

Yukarda evsafı yazılı gayrimenkuller on gün müddetle satışa çıkarılmıştır. Ihaleleri 10-7-936 tarihine tesadüf eden Cuma günü saat ondör tedir. Satış münhasıran gayrimübadil bonosiladır.

İstanbul Valiliğinden:

1 — İdare mecmuasının Temmuz 936 ayında başlamak üzere 11 Nüshasının şartnamesine göre basımı 12 Haziran 936 tarihinden itibaren açık münakasaya çıkarılmıştır.

2 — Mecmua en aşağı 6 en çok 15 forma olacaktır.

3 — Beher Nüshasının baskı adedi 3000 dir.

4 — Bedeli muhammen 2310 liradır.

5 — İhale günü 29 Haziran 936 gününe müsadif pazartesi günü saat 15 dedir.

6 — Yüzde pey akçeleri ihale saatinden bir saat evveline kadar mal Sandığına yatırılmış olacaktır.

7— İhale Vilâyet binasında mektupçuluk makamında yapılacaktır.

8 — Şartname ve nümuneler Vilâyet Daire Müdürlüğünde olup her gün istenilebilir. (3239) 4373

Hafiflik - Rahatlık

J. Roussel Korselerinde (Gaine), sizi incitebilecek ne balina ne de hiçbir tazyik yoktur. Bu korseler, vücudunuzu sıkmaksızın tenasübünüzü inceltir ve göğsünüzü kuvvetlendirir.

Fiyatı : 25 liradan itibaren.
Satış yeri yalnız :

J. Roussel Paris

İSTANBUL, Beyoğlu Tünel meydanı 12 No. lu. Mağazamızı ziyaret ediniz veya 13 No.lu tarifemizi isteyiniz. Fiyatlarımızda büyük tenzilât.

ZAYİ — Limandan almış olduğum 47 numaralı liman cüzdanımı zayi ettiğimden yenisini alacağımdan hükmü kalmadığını ilân ederim.

Saroz tahlisiye vapuru telsiz memuru S. Recep

HİLMİ ZİYA ÜLKEN
Bugünün en mühim eseri:

YİRMİNCİ ASIR FİLOZOFLARI

Bugünkü felsefeye genel bir bakış - İrrasyonalist felsefe : Emile Boutroux, Emile Meyerson - Pragmatizm: W.James, John Dewey, F. S. Schiller — Henri Bergson, Maurice Blondel — XIX uncu asır ideaizminin mukavemetleri : Benedetto Groce, J. M. Baldwin, Marburg mek tebi ve Cassire — Simmel, Le Senne — İngilterede yeni realizmin tekâmülü: B. Russel, Alexender, Whitehead'in realist felsefesi, Ruyer — Phénéménologie : Husserl, Max Scheler, Emile Lask, Nicolai Hartmann, Martin Heidegger — Mathém atik felsefesi: Hilbert — Fizik felsefesi : Ernest Mach, Einstein — Amprizm logist ik: Wiener Kreis, Schlick, Frank, Hans Reichenbach — İdealist fizikçiler: Edding ton, James Jeans — Biyoloji felsefesi — Sosyoloji felsefesi — Materiyalizme.

Büyük kıt'ada 30 forma ve 24 resimle. Fiatı 275, cildlisi 300 kuruştur.

KANAAT KİTABEVİ

4569

KAŞE

NEOKALMİNA

Grip - Nevralji - Baş ve Diş Ağrıları - Artritizm - Romatizma

İstanbul Vakıflar Direktörlüğü ilânları

Semti meşhur ve mahallesi	Cadde ve sokağı	No.	Cinsi	Muhammen fiyatı L.	K.
Aksaray, Sofular	Şeftali	8	Hane	7	
Edirnekapı Karabaş	Perendebaz	90	,,	6	
Vezneciler Camcı Ali	Tramvay caddesi	95	Mekteb mahalli	14	
Bahçekapı Hobyar	Yenipostahane	46-66	Dükkân	100	
,, ,,	,,	64	Dükkân	100	
,, ,,	,,	44-62	Medhal dükkân ve üstünde oda	38	
Babıâli Nallı Mescid	Aziziye	16-55	Dükkân	8	
Vezneciler Camcı Ali	Tramvay caddesi	96-82	Dükkân üstünde salon ve oda	27	
Çarşıda	Perdahcı han	53	Dükkân	12	
,,	Sahhaflarda	65-67	Dükkân ve hisse	1	13
Küçük Mustafapaşa	Molla Hüsrev	88	,,	4	
Fatih Hoca Hayreddin	Deve hanı	2	Medrese ittisalinde dükkân	3	
Çakmakcılar	Medrese ittisalinde	35	Dükkân	1	50
Sultanselim Hatib Muslahaddin	Mismarcı	19	Cami arsasında iki oda	3	
Karagümrük Karabaş	Cami yanında	106	Oda	3	
Mahmudpaşada	Sultan odaları	15	Sultan hanında oda	1	50
Kumkapı Muhsine Hatun	Şakir Ef çeşmesi	15-9	Arsa	2	50

Yukarda yazılı mahaller 937 senesi Mayis nihayetine kadar pazarlıkla kiraya verileceğinden istekliler yüzd e yedibuçuk pey akçelerile birlikte 1 Temmuz 936 Çarşamba günü saat onbeşe kadar Çenberlitaşda İstan bul Vakıflar Başmüdürlüğünde Akarat Kalemine gel meleri. (3569)

Istanbul Ziraat Mektebi Satınalma Komisyonundan

Erzakın Cinsi	Mikdarı Kilo	Tahmin bedeli Lira.—	Teminatı Lira.—	Eksiltme tarihi	Gün	Saati
Ekmek	20500	2306.25	172.97	6 Temmuz 936	Pazar-	14
Koyun Eti	3300	1518.—				
Sığır Eti	2100	840.—	176.85	,,	,, ,,	14.15
Sadeyağ	1600	1360.—	102.—	,,	,, ,,	14.40
Sabun	500	190.—				
Zeytinyağ	600	360.—	41.25	,,	,, ,,	15

24-6-936 tarihinde yapılan açık eksiltmesinde ihale ed ilemeyen yukarda cins, mikdarları yazılı İstanbul Ziraa t Mektebi erzak vesaire ihti yacı 10 gün daha uzatılarak hizalarında gösterilen gün ve saatlerde açık eksiltmeye konmuştur.Eksiltme İstanbul Kültür Direktörlüğü bi nasında Liseler Muhasebeci liği nezdinde toplanan Komisyonda yapılacaktır. İste klilerin, 2490 sayılı arttırm a, eksiltme kanununun 2, 3 ve 4 cü maddelerinde yazılı şartları haiz bulunmaları ve bu maddelerde zikredilen vesikalarla beraber 936 yılı Ticaret Odası vesikası ve vekillerin Noterden musaddak vekâletnamelerile mür acaatları, Eksiltme şartnam esini Liseler Muhasebeciliğinden alıp görmeleri, mekt ep Müdürlüğünden alacak ları yazı ile teminatlarını vaktinden evvel mezkûr Mu hasebe veznesine yatırmala rı. (3579)

Istanbul Tapu Müdürlüğünden: Koca Mustafa paşa mahallesinin berber Kalost sokağında 13 No: lu mütevellilikten verilen 29 Ağustos 325 tarihile demirci Sepon ile kardeşi Popol namlarına verilmiş müstesna senedin tapuda kaydı bulunamadığından 1515 No. lu kanuna tevfikan tahkikatı mahalliye icra kılınacağından tasarrufla ilgili olanlar varsa muteber vesaik ile birlikte 15 gün zarfında Istanbul Tapu Baş memuriyetine 936-1313,1314 muamele No: sile müracaatları ilân olunur. (23947)

Sahibi: ŞÜKRÜ ARIÇ — Umumî Neşriyatı İdare Eden: S. SALİM
Gazetecilik ve Matbaacılık T. A. Ş. — Basıldığı yer: TAN Matbaası

YAZ KURLARI
Ingilizce, Almanca, ve Fransızca haftada 3 ders iki ay için T. L. 3.50
AMERİKAN LİSAN ve San'at Dersanesi
Mahmudiye caddesi 4-6, Türbe.
Telefon : 22202.

İstanbul Harici Askeri Kıtaatı İlânları

Askerî lise ve orta mekteplere öğretmen ve Kırıkkale san'at lisesine tedrisat müdürü aranıyor:

1 — İstanbul ve Bursada ki Askerî liselerle, Kırıkkale deki askerî san'at lisesine ay lık ücretle tarih, riyaziye, fizik.

Erzincan, Konya, Ankaradaki orta mekteplere Tarih Coğrafya, fen bilgisi, Al manca, Fransızca, İngilizce öğretmeni ve san'at lisesine tedrisat müdürü alınacaktır.

2 — Lise öğretmenliği için: Lise öğretmeni ehliyeti, orta mektep için orta mek tep öğretmenlik ehliyeti ge rektir.

3 — İstekli olanların dilek kâğıtlarını aşağıda sıralan mış evrakla Ankarada Millî Müdafaa Vekâleti Askerî Liseler Müfettişliğine gönder meleri lâzımdır.

a) Tasdikli fotoğraflı fiş

b) Yüksek tahsil şahadetnamesi veya tasdikli benzeri.

c) Üniversitede imtihan vererek ehliyetname almışsa ehliyetname tasdikli benze ri.

d) Nüfus tezkeresi tasdik li benzeri

4 — Durumu uygun görülenlerden aşağıda yazılı evrak sonra istenecektir.

a) Hüsnühal ilmühaberi

b) Tam teşkilâtlı askerî hastaneden alınmış sağlık ra poru.

c) Teahhüt senedi (noter likten)

5 — Ücretler.

İstanbuldaki askerî lise ler riyaziye, fizik, derslerine 108: 126 tarih dersine 98: 108 liraya kadar.

Bursa lisesi ve Kırıkkale san'at lisesi riyaziye fizik derslerine 108: 126 tarih der sine 98: 108 liraya kadar. Orta mektep derslerine 108 liraya kadar aylık ücret verilecektir.

6 — Kırıkkale san'at lisesine alınacak tedrisat müdü rü için lise öğretmenlik şartlarını taşımak ve iki ders zümresinde ihtisası olmak ge rektir. Ücreti 165 liradır.

7 — İsteklilerin 1 Eylûl 936 gününe kadar müracaat etmeleri dileği yerine getirilmiyenler bir hak isteye mezler. (9) (3073)

4162

• • •

Beytüşşebap ve Hakkâri Garnizonları için 115000 kilo Fabrika unu kapalı zarf la eksiltmeye konuldu. Eksiltmesi 10 Temmuz 936 Perşembe günü saat 10 da Beytüşşebapta yapılacaktır. Umum İlk teminatı 1552 lira 50 kuruştur. Taliplerin teminatlariyle ve teklif mektuplariyle birlikte muay yen gün ve saatte Komisyonda hazır bulunmaları. (43) (3589)

M. M. V. Den :

1 — Muhtelif yerlerde yer altı benzin tankı yaptırılacaktır.

2 — Bu işlerle meşğul olan firmalar M. M. V. Hava Müsteşarlığı inşaat şubesine müracaat ederek fennî malûmat aldıktan sonra hiç bir taahhüdü tazammun etmemek şartile proje ve teklif lerini Temmuz 936 sonuna kadar mezkûr Şubeye vermeleri. (36) (3459)

4672

"TAN" gazetesinin 1000 liralık sigortalı abone teklifnamesi kuponu

No _____ Tarih : 26 - 6 - 1936

Adı, baba adı soy adı	
Doğduğu yer ve yıl	
Işi ve gücü	
Veresesi kimlerdir ?	
Ikametgâh Adresi	
Malûliyeti var mıdır, var ise neresinden malûldür?	
Nekadar zaman için abone olduğu	Başlangıcı _____ Sonu : _____

Bu kupona dercedilecek yazılar gayet okunaklı yazılmış olmalıdır.

İstanbulda Tan gazetesi sigorta servisine.

Gazetenizin 23 Nisan 1936 nüshasında yazılı şartlar dairesinde kazaya karşı 1000 liralık sigortalı abone yazılmak istiyorum. Aboneman bedeli gönderilmiştir. Sigorta muamelesinin yapılmasını dilerim.

15 kuruşluk pul ve Imza

TACETTİN GÜRTAN
BÜYÜK MOBİLYA MAĞAZASI

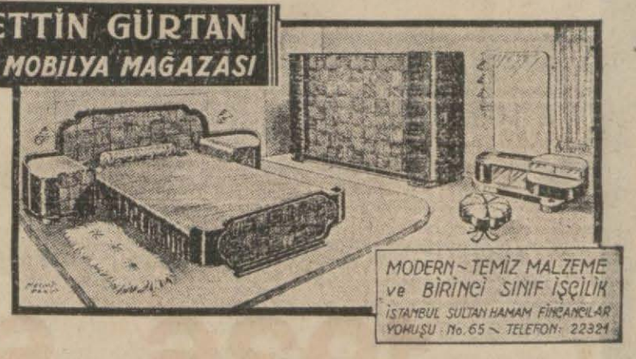

Bir defa gelip görünüz.

4053

Askeri Fabrikalar Umum Müdürlüğü Satınalma Komisyonu ilânları

1255 Ton Kriple Kömürü

Tahmin edilen bedeli 17570 lira olan yukarda mıktarı ve cinsi yazılı malzeme Askerî Fabrikalar Umum Müdürlüğü Satınalma Komisyonunca 21 Temmuz 936 tarihinde Salı günü saat 15 de kapalı zarf ile ihale edilecektir. Şartname parasız olarak komisyondan verilir. Taliplerin muvakkat teminat olan 1317 lira 75 kuruşu havi teklif mektuplarını mezkûr günde saat 14 e kadar komisyona vermeleri ve kendilerinin de 2490 numaralı kanunun 2 ve 3 maddelerindeki vesaikle mezkûr gün ve saatte Komisyona müracaatları. (3477)

1750 Ton Lavamarin Kömürü

Tahmin edilen bedeli 22750 lira olan yukarda mıktarı ve cinsi yazılı malzeme Askerî fabrikalar Umum Müdürlüğü satınalma Komisyonunca 23 Temmuz 936 tarihinde Perşembe günü saat 16 da kapalı zarf ile ihale edilecektir. Şartname parasız olarak komisyondan verilir. Taliplerin muvakkat teminat olan 1706 lira 25 kuruşu havi teklif mektuplarını mezkûr günde saat 15 e kadar Komisyona vermeleri ve kendilerinin de 2490 numaralı kanunun 2 ve 3 maddelerindeki vesaikle mezkûr gün ve saatte Komisyona müracaatları. (3479)

9 Temmuz 936 tarihinde kapalı zarfla satın alınacağı ilân edilen 1750 Ton Lavemarin kömürü, 21 Temmuz 936 tarihinde kapalı zarfla satın alınacağı ilân edilen 1255 ton Kriple kömürü, 22 Temmuz 936 tarihinde kapalı zarfla satın alınacağı ilân edilen 2000 Ton Jeneratör kömürü ve 23 Temmuz 936 tarihinde kapalı zarfla satın alınacağı ilân edilen 14850 ton lavemarin kömürleri şartnamelerinde tadilât dolayısiyle Hükümsüz bırakılmıştır. (3478)

2000 ton Jeneratör Kömürü

Tahmin edilen bedeli 26000 lira olan yukarda mıktarı ve cinsi yazılı malzeme Askerî Fabrikalar Umum Müdürlüğü Satınalma Komisyonunca 22 Temmuz 936 tarihinde Çarşamba günü saat 15 de kapalı zarf ile ihale edilecektir. Şartname bir lira 30 kuruş mukabilinde komisyondan verilir. Taliplerin muvakkat teminat olan 1950 lirayı havi teklif mektuplarını mezkûr günde saat 14 e kadar komisyona vermeleri ve kendilerinin de 2490 numaralı kanunun 2 ve 3 maddelerindeki vesaikle mezkûr gün ve saatte Komisyona müracaatları. (3476)

SAKIN

1936 Senesinin Şaheser Modeli

FRIGIDAIRE
ATTENTION, IL N'Y A QU'UN VÉRITABLE "FRIGIDAIRE"

Soğuk Hava Dolabını görmeden, muayene etmeden, ne kadar idareli olduğunu anlamadan kararınızı vermeyiniz.

FRİGİDAİRE
Soğuk hava dolabının
EKOVAT
kompresörlü modelini her hangi bir soğuk hava dolabı ile mukayese etmek doğru değildir.
Dünyanın en tanınmış markası
FRGİDAİRE
bu emsalsiz kompresörü ile elektrik cereyanını yarıya yakın bir nisbette tasarruf ettirir.
Halep orada ise arşın buradadır.
Kullandığınız zaman paranızı ne kadar yerinde kullanmış olduğunuzu anlayacaksınız.

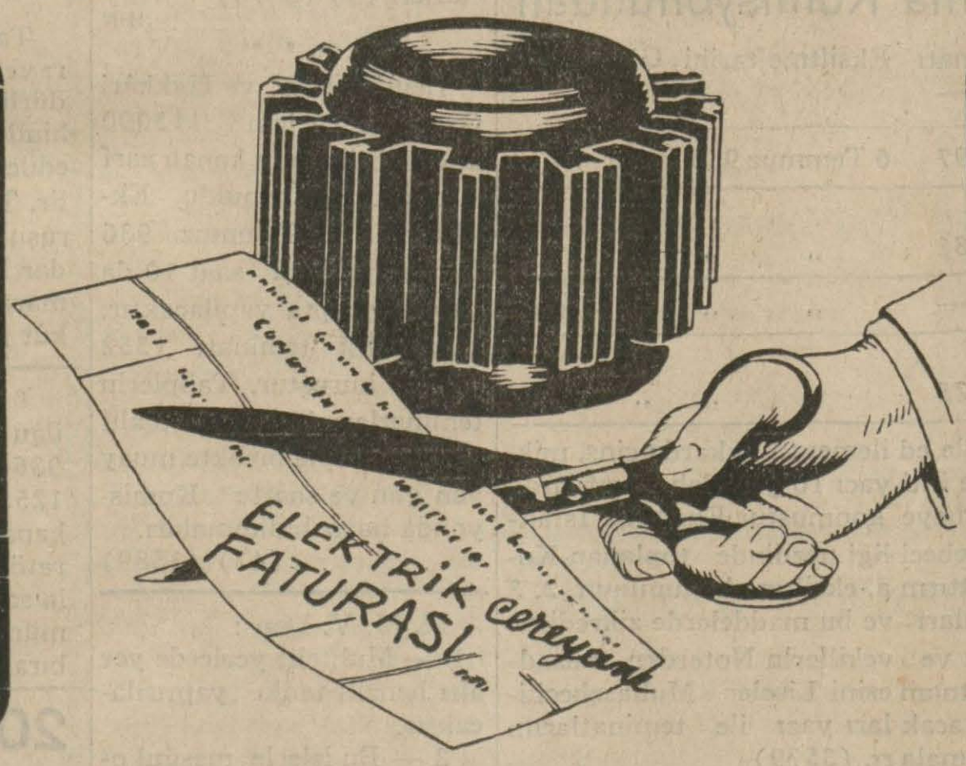

DİYORLARKİ...
1936 modeli en yeni
FRİGİDAİRE
soğuk hava dolabı o kadar az elektrik sarfediyor ki her kullanan hayretten kendini alamıyor.
Bu Bir Hakikattir
Geliniz EKOVAT kompresörü ile işleyen 1936 modeli FRİGİDAİRE'i görünüz ve tereddüdünüzü izale ediniz.
FRİGİDAİRE
Yeni EKOVAT kompresörü ile size âzamî tasarruf imkânı verdiğinden dolayi bahtiyardır.

EKOVAT KOMPRESÖRÜ

ile işleyen 1936 modeli FRİGİDAİRE elektrik cereyanı nı % 30 ilâ % 50 tasarruf ettirir. Bu demektir ki başkalarının verdiği paranın yarısı ile ihtiyacımız temin edilmiş olur.

BOURLA BİRADERLER ve ŞÜREKASI

Galata, Hezaran Caddesi — Beyoğlu, İstiklâl Caddesi — Ankara, Bankalar Caddesi — İzmir, Gazi Bulvari