SALI
4
AGUSTOS
1936

TAN EVİ
İstanbul Ankara caddesi
TELEFON : 24318, 24319, 24310.
TELGRAF : TAN, İSTANBUL
İKİNCİ YIL — No. 465
5 KURUŞ

TAN

BAŞMUHARRİRİ: AHMET EMİN YALMAN

2 incide : Muhabir mektubu - Takvim - Siyaset âlemi
3 üncüde: Son Haberler — Resimli makale — Felek
4 üncüde : Acı Hakikatler —Sağlık Öğütleri— Hayat içinden
5 incide : Günün meseleleri — Günün içinden.
6 mcıda : Spor — Radyo — Yesarinin romanı: Gece yarısı
7 incide: Suat Dervişin fıkrası — Mari Antuvanet
8 incide : Memleket — 3 İstanbul
9 uncuda : İzlandaya Türk akını - Hikâye - Dert ortağı

'Türk gibi kuvvetli„

Eskiden gazetelerin başmakale sütunlarına ancak redingotlu mevzular girebilirdi. Spor kıyafetli bir mevzuun bu sütunlarda yeri yoktu. Fakat bugün gazetenin her kısmı günün umumî alâkalarının bir aynası halini almıştır. Bu alâkalar arasında da spor kendi kendine en canlı bir yer ayırmıştır. Gerek ayrı ayrı memleketlerin hayatında ve gerek milletlerarası hayatta, spor, dün harpler, düşmanlıklar, kavgalar doğuran mücadele ruhunu zabıt ve rabıt altına almıştır. Dürüst ve centilmence bir ruh, tam manasiyle spor ruhu doğurmak şartiyle spor alâkasına ne kadar kıymet ve ehemmiyet verilse azdır.

Milletlerarası mevkiimiz

Gönül isterdi ki Olimpiyat gibi milletlerarası kuvvet, mukavemet ve meharet çarpışmalarına sahne olan bir meydanda Türk faikiyeti sabit olsun, Türk milleti sporculuğu ile iftihar edebilsin, ve (Türk gibi kuvvetli) diye dünyanın birçok lisanlarına yerleşen teşbihin hâlâ hayatta yeri olduğu tahakkuk etsin...

Fakat türlü türlü sebepler dolayısiyle spordaki mevkiimiz, gönüllerimizin istediği mevki değildir. Muhtelif takımlarımızın olimpiyada gitmesi veya gitmemesi fikirleri münakaşa edilirken, bir kısım müsabakalara hiç karışmamak düşüncesi haklı olarak ileri sürüldü. Müsabakaların çoğu hakkında hiç kimse kendi kendini aldatmıyordu. Muvaffakıyet kazansak bile bunu [illegible] teknik seviyemizden ziyade tesadüf ve talie borçlu olacağımız söyleniyordu.

Yalnız güreşçiler hakkında herkeste kuvvetli ümitler vardı. Pehlivanlarımızdan hiç olmazsa bir kısmının mübarezede galebe edeceklerine ve Türk pazusunun kuvvetini ortaya koyacaklarına şüphe edilmiyordu. Dünkü gazetemizde verdiğimiz haber, bu güzel hulyayı suya düşürdü: Evvelki gün güreşen güreşçilerimizden hepsi, kısmen pek az mukavemetten sonra, hasımlarına yenilmişlerdir. Sporla az, çok alâkalı olan her Türk evinde dün bu netice karşısında ciddî bir teessür duyulmuştur. İkinci kısım güreşçilerimizin ilk hamlede hazfedilmediği hakkındaki haber bu teessürü pek az hafifletmiş, futbol maçının neticesi tekrar şiddetlendirmiştir.

Geriliğin sebepleri

Hayatta en amelî yol, teessür üzerinde durmamak, sebepler üzerinde durmaktır. Milletlerarası kuvvet ve meharet müsabakalarında geri kalmamızın sebepleri nedir; bunları arayıp çarelerine bakmalıyız.

İşi biraz derinleştirince şu neticeye varırız ki, spor meselesiyle memleketlerin maişet ve refah seviyesi arasında çok derin alâkalar vardır. Memleketin binlerce genci sporla meşgul olmak için icap eden refah vaziyetinde bulunmalı, milletlerarası müsabaka meydanlarına göndereceğimiz faik gençler bunlar arasından tabiî bir ıstıfa tarikile seçilmelidir.

Ne çare ki zaaf işte burada başlıyor. Memleketin umumî maişet ve refah seviyesi spora kâfi derecede yer ve vakit ayrılmasına imkân vermiyor. En çok hükûmet yardımına dayanmak mecburiyeti hâsıl oluyor.

Bu kaynaktan ayrılan yardımdan da azamî verim alındığı iddia edilemez. Ortada büyük kuvvet israfları vardır. Klüpçülük çekememezlikleri, şahsî zıddiyetler, idaresizlikler, zaten mahdut olan vasıtaların hedef üzerinde temerküz edememesine sebep oluyor.

Sonra hariçten gelen antrenörlerin yardımına ihtiyaç duyuyoruz. Fakat bu yardımdan icap ettiği gibi istifade edemiyoruz. Bizim en zayıf damarımız, her şeyi hariçten getirttiğimiz mütehassıstan daha iyi bilmektir. Belki de antrenörlerin hepsi de iyi seçilmiyor. Bugünkü spor ham kuvvet müsabakası değil, idmanla son hadde çıkarılmış meharetler arasındaki bir teknik müsabaka olduğuna göre tekniği noksan taraf bütün hüsnüniyetine ve şevkine rağmen yeniliyor.

Gidilecek yol

Hangi sahada olursa olsun gidilmesi lâzımgelen yolu, tecrübe tarikiyle bulmalıyız. Tecrübeler gösteriyor ki spor tekniği bakımından ileri giden milletlerle boy ölçmeye henüz hazır değiliz. Diğer taraftan milletlerarasındaki boy ölçmeler bugünkü hayatın bir zarureti halini almıştır. Bundan da uzak kalamayız.

Madem ki kuvvetlerimiz mahduttur, bu takdirde en çok muvaffak olabileceğimiz müsabaka sahalarını seçerek bu kuvvetleri oralara teksif etmek muvafık bir hareket olur. Elimizdeki mahdut parayı seçilen sahalarda teknik hazırlanma faaliyetlerine hasretmeliyiz. Yabancılarla Türklük namına boy ölçmeyi kabul ettiğimiz zaman mücadelede kazanmamıza müspet surette ihtimal olduğuna emniyet duyabilmeliyiz. Bu emniyet mevcut olmadıkça seyahatlere verilecek para ve zamanı hazırlanmaya vermek elbette daha doğru olur.

Ahmet Emin Yalman

Atatürk, dün şehrimize şeref verdiler

Büyük önder, Derinceden Heybeliada vapurile Floryaya geçtiler

Reisicümhur Atatürk, dün şehrimizi şereflendirmişlerdir. Atatürk, refakatlerinde Dahiliye Vekili Şükrü Kaya, Londra, sefirimiz Fethi, mebuslarımızdan Nuri Conker, Cevat Abbas, Ali Kılınç, Salih Bozok, Hasan Cavit, İsmail Müştak, Mustafa Necdi, Ziya Naki, başyaver Celâl, yaverlerden Naşit, Cevdet, Şükrü bulundukları halde evvelki akşam Ankaradan hususî trenle hareket ederek saat iki buçukta Eskişehire gelmişlerdir. Atatürk, Eskişehir istasyonunda mülkî ve askerî erkânla belediye ileri gelenleri ve hava komutanlığı şubayları tarafından karşılanmışlardır. Büyük Önder, bu zevatı vagonlarına davetle iltifatta bulunmuşlar-dır. Eskişehirden saat dört buçukta hareket edilmiştir. Atatürk Mekeci istasyonunda Kocaeli valisi Hâmit ve İzmit istasyonunda da İstanbul vali ve belediye reisi Muhiddin Üstündağ, Harp Akademisi Komutanı General Ali Fuat, İzmit üssübahrî kumandanı ve diğer zevat tarafından karşılanmışlardır.

Hususî tren dün sabah saat onda Derinceye gelmiştir. Atatürk, Derincede trenden inerek bir müddet istirahat etmişler ve saat on dörtte Heybeliada vapuru ile İstanbula hareket buyurmuşlardır. Heybeliada vapuru on sekiz buçukta Florya önlerine gelmiş ve Atatürk motörle deniz köşkünegeçmişlerdir.

Futbolde 4-0 yenildik

Dünkü güreşlerde Çoban, Sadık, Mustafa, Ahmet, Yaşar ve Mersinli Ahmet kazandılar

[Sureti mahsusada Berline giden arkadaşımız Burhan Felek telefonla bildiriyor]

Berlin, 3 — Bugün Güreşçiler için iyi oldu. Mersinli Ahmet Almanı, Mustafa İngilizi, Çoban Mehmet Belçikalıyı ve ikinci devrede de Küçük Ahmet Japonu, öğleden evvel sayı hesabiyle yendiler.

Öğleden sonra ikinci devrede Sadık İsveçliyi, Yaşar Meksikalıyı sayı ile yendiler.

Görüştüğüm bazı ecnebi hakemler, bizimkilerin güreş bilmediklerini ve ancak kuvvetle kazandıklarını söylediler.

Futbolde Norveç takımına 4 — 0 yenildik. Takım şöyle teşkil edilmişti:

Cihat
Yaşar Hüsnü
İbrahim Lûtfi Mehmet Reşat
Fikret Rebiî Hakkı Sait Niyazi

Hakem İtalyan. Yan hakemleri Alman ve Mısır. Birinci devrede bir, ikinci devrede üç gol yedik. Kaleci iyi değildi. Müdafaa fena oynamadı. Hücum ve muhacim hatları arasında anlaşma yoktu. Oyun çayırda oynandı.

Norveç takımına 4 — 0 yenilen milli takım oyuncuları son Yugoslav maçına çıkmadan önce

Norveçliler, çabuk, emin ve bize faik bir oyun oynadılar. Kafa oyunları ve pasları iyi.. Çok koşuyorlar, hulâsa, bizim takım iyi bir oyun çıkaramadı.

Sahanın yalnız bir köşesinde iki bin kadar seyirci vardı. Diğer taraflar boştu. Güreşte de ancak 1500 kadar seyirci vardı. Stadyomda ise atletizmi görmeye yüz bin kişi gelmişti.

B. FELEK

[Diğer tafsilât spor sayfamızda]

Asurîler memleketimize kabul edilemezler

İngiltereden müracaat olmamıştır ve is'afına kanunî mevzuatımız manidir

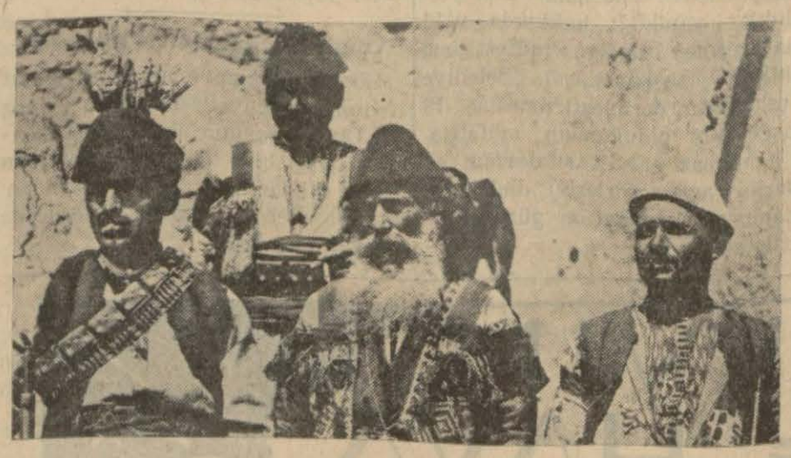

Iraka kaçan Asurîlerden bir kafile

Asurîlerin Türkiyede iskânı hakkında Lortlar Kamarasında temennilerde bulunulmuştu. Buna dair tahkikat yaptık. Bu ane kadar bu hususta hükûmetimize diplomasi tarikiyle bir teşebbüs vaki olmamıştır.

Ancak vaki olsa bile bugünkü kanunî mevzuatımız Asurilerin Türkiyede iskânına imkân vermemektedir. Çünkü, 2510 ve 2848 numaralı kanun hükümleri, Asurileriin yerleşmesine mânidir.

926 da isyan eden ve Iraka kaçan Asurilerin Suriyedeki iskânına başlıca engel dağlık havalide yaşamağa alışmış olmalarından çöl iklimine intibak edememeleri idi. Bu itibarla, ancak, dağlık ve mürtefi mıntakalarda oturabilen Asurilerin şark vilâyetlerimizin tabii vaziyeti böyle olan kısımlarda iskânını icap ettirir ki bu mıntakada esaslı bir kültür ve lisan tasfiyesi mevzuubahs olurken bunun kabulüne ihtimal verilmemektedir.

Spor müsteşarlığı

Maarif Vekâletinde böyle bir makam ihdası tasavvuru

Ankara 3 Ağustos, (Tan)— Ankarada bazı mahfeller, Türk Spor Kurumunun, Türk sporcu gençliğinden beklenen hızı vermiyeceği kanaatindedirler. Teşkilâtın ileri memleketlerde olduğu gibi devletleştirilmesi düşüncesinde olanlar, gittikçe ekseriyet teşkil etmektedirler. Spor işlerile alâkadar kimselerden duyduğuma göre, sporcularımızın Olimpiyat dönüşünden sonra, teşkilâtta esaslı bir değişikliğe intizar edebiliriz. Bu değişikliğin spor işlerinin Maarif Vekâletine merbut bir müsteşarlık la idaresi şeklinde tecelli edeceği kuvvetle tahmin olunmaktadır.

İsmet İnönü

Başvekil Bu sabah şehrimize geliyor

Ankara, 3 (Hususî Muhabirimizden) — Başvekil İsmet İnönü, beraberlerinde Dışbakanı Doktor Tevfik Rüştü Aras olduğu halde, bu akşam İstanbula hareket etmişlerdir.

Başvekili, istasyonda Kamutay Reisi Abdülhalik Renda, bakanlar, saylavlar ve bakanlıklar ileri gelenleri uğurlamıştır.

Heyeti Vekile toplandı

Ankara, 3 (Hususî Muhabirimizden) — Bakanlar Heyeti, bugün öğleden evvel ve sonra iki toplantı yapmıştır. Bu toplantılarda bakanlıklara ait mühim ve müstacel işler görüşülmüştür.

Başvekil istirahat edecek

Başvekil İsmet İnönü, bu sabah şehrimize gelerek Pendikten doğruca Heybeliadaya geçeceklerdir. İsmet İnönü, Heybeliadadaki köşklerinde bir müddet istirahat edeceklerdir.

Halide Edib'in şaheseri
YOLPALAS CİNAYETİ
YEDİGÜN bugün çıkan nüshasile Halide Edib'in son romanını tefrika etmeğe başladı. Bugün mutlaka YEDİGÜN alınız.

Boğazlar komisyanu toplandı

Türk hükûmetine teşekküre karar verdi

Mefsuh Boğazlar Komisyonu, dün Tophanedeki merkez binasında bir toplantı yapmış ve komisyonun faaliyeti müddetince gösterilen kolaylıklardan dolayı Türk hükûmetine teşekkür edilmesini kararlaştırmıştır. Komisyondaki İngiliz delegesi, bu münasebetle verdiği beyanatta komisyona ait evrakın Milletler Cemiyetine devredileceği yolundaki haberleri tekzip etmiş, Montrö zaferinin beynelmilel kıymeti etrafında dikkate değer şeyler söylemiştir. Bu beyanatı ve komisyonun toplantısına ait haberleri üçüncü sayfamızda bulacaksınız

İspanyada esaslı bir değişiklik yok

Barometre tahavvülü daha ziyade hükûmet kuvvetlerinin lehinedir

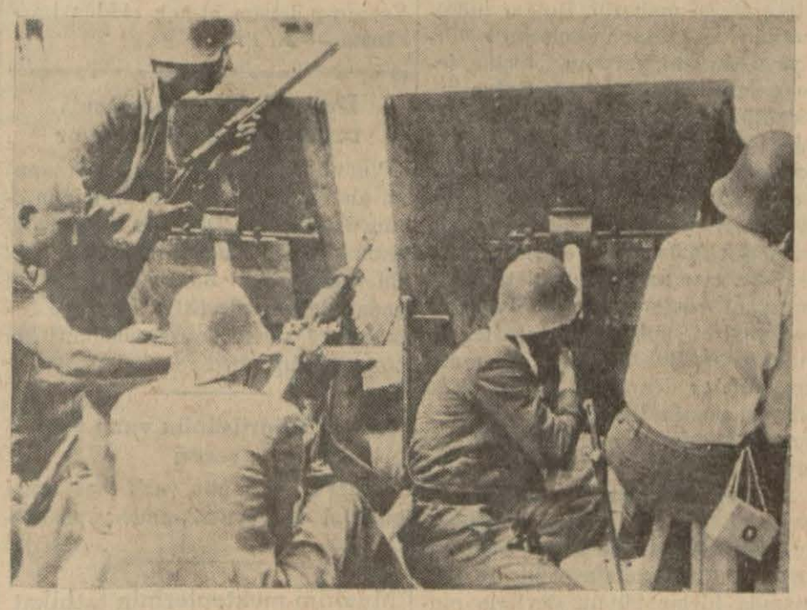

Hükûmet kuvvetlerine mensup askerler asilerle İspanyol şehirlerinde böyle çarpışıyorlar

İspanya vaziyetinde esaslı bir değişiklik yoktur. Bermutat her iki taraf muvaffakıyet iddialarında bulunuyorlar. Resmi hükûmet kaynaklarına bakılırsa asiler ihtilâfa düşmüşlerdir. Asilere bakılırsa bir amele sendika reisinin öldürülmesi resmî hükûmet kuvvetlerini ikiye ayırmıştır.

Barometronun hükûmet kuvvetleri lehine inkişafa başladığını gösterecek emareler vardır.

İtalyanın asilere yardımı üzerine Fransada kopan heyecan devam ediyor. Fransızlar: "Ya bitaraflık veya biz de hükûmet kuvvetlerine yardım ederiz." diyorlar.

Daha fazla tafsilât istiyen karilerimiz bunu 7 inci sayfanın 1 inci sütununda bulacaklardır.

Yunanistan meseleleri

Bizden bu sene 5000 ton buğday alacaklar

Yunanistanda dahilî vaziyet - Boğazlar ve Akdeniz anlaşmaları - Harıcî borçlar - Bu sene hububat mahsulü az - Atinada hayat

Atina, 30 (Hususî Muhabirimizden) — **Yunanistanı tanımıyanlar, politikanın Yunan milleti için adeta bir ihtiyaç, hattâ bir gıda teşkil ettiğini bilmiyenler bugün herhalde çok ürkmüşler, birkaç gün deveran eden diktatörlük havadislerinden Yunanistanın yine allak bullak olacağını zannetmişlerdir.**

Yazılanların, ortada dönen rivayetlerin hiçbirinin aslı ve esası yoktur. Son günlerde politika âleminin biraz fazlaca harekete geçmesinden başka siyasî hiçbir değişiklik göze çarpmıyor. Kral Jorjun vaziyeti, bir sene evveline nazaran çok kuvvetlidir. Yalnız esas kralcı fırkalar değil Venizelist, hattâ amele fırkaları bile kralın, hüsnü niyetinden ve oynadığı nâzımlık rolünden çok memnun durlar.

Binaenaleyh,son günlerde deveran eden bazı şayialar, hükûmet buhranı havadisleri, rejim meselesi ile kat'iyyen alâkadar değildir. Belki fırkalar arasında birkaç ay sonra kimin iktidar mevkiine geçeceğini tayin etmek için, birçok temaslar yapıldığı doğrudur. Maamafih eskisine nispetle bu temas, müzakere ve hattâ kavgalarda büyük bir değişiklik göze çarpmaktadır. Fırkalar olsun, reisleri olsun mümkün mertebe az patırdı yapmaya çalışıyorlar. Ve biribirlerine nezaket göstermekten hali kalmıyorlar.

Bununla beraber teşrinlere doğru parlâmentoda ekseriyeti haiz olabilecek bir hükûmetin teşekkül edeceği adeta muhakkak gibidir. Çünkü bugünkü Metaksas hükûmeti parlâmento harici bir kabinedir. Ve reisi olan ceneral Metaksas, Yunan kraliyle Yunan milletinin büyük bir kısmının emniyetini haizdir. Fakat hiçbir fırkanın ekseriyeti haiz olmadığına göre teşrinlerden sonra yeni intihabat yapılması çok muhtemeldir.

Bir iki gün evvel ahali ve liberal partiler reislerinin şimdilik hükûmet buhranı tevlit etmiyeceklerini beyan etmeleri çok iyi tesir yapmıştır. Ve biraz müthiş sıcağın (gölgede 39 derece) biraz da politikanın tesiriyle heyecanlanan Atinalılar bugün biraz sakinlemişlerdir...

Boğazlar meselesi

Boğazlar mukavelesinin imzası Yunanistanda çok iyi karşılanmıştır. Bütün partilere mensup gazeteler Türkiyenin zaferini ve muvaffakiyetlerini alkışlamışlardır. Türkiyenin Avrupa sahnesinde gittikçe faal bir rol oynaması, ve kuvvetlenmesi Yunanistan - Türkiye dostluğunu arttıracak bir keyfiyettir.

Yalnız bir mesele Atinada hoşnutsuzluk hattâ endişe uyandırmıştır. Bulgaristanın müstakbel siyaseti... Atina siyasî mahafili, Bulgar hükûmetinin Boğazlar meselesinde Türkiyeye samimî yardımı, hiçbir engel çıkarmaması, yakında Sofya hükûmetini Neuilly muahedesinde bir takım değişiklikler istemeğe teşci edeceğini zannediyor. Muahedelerin uzlaşma, anlaşma suretiyle dahi olsa tadiller yapılması herhalde Atinada pek fazla arzu edilen bir şey değildir. Her halde Yunanistan Bulgaristanı Adalar denizine çıkaracak herhangi bir anlaşmaya taraftar olmıyacaktır. Buna mukabil Yunanistan, Adalar denizinde Bulgaristana iktısadî menfaatler temin etmeye amade olduğunu müteaddit defalar teyit etmiştir.

Akdeniz anlaşmasının, bunu yapanların tamamı tarafından mefsuh addedilmesi Atinada büyük bir memnuniyet uyandırmıştır. Akdeniz havzasında hiçbir büyük devletle muhasım vaziyette olmak istemiyen Yunanistanın bu memnuniyetini tabiî görmek lâzımdır. Türkiyenin bu anlaşmayı feshetmesi burada çok iyi karşılanacaktır. (1)

Hariçteki borçlar meselesi

Günün diğer bir meselesi de haricî borçlar meselesidir. Yunan hükûmeti ecnebi alacaklılara ancak yüzde otuz beş teklif etmekte, hâmiller ise yüzde elli istemektedirler. Bir aralık çok had bir şekil alan müzakereler, bugün iyi bir yola girmiştir. Yalnız Atinada bulunan beynelmilel malî kontrol komitesine karşı büyük bir galeyan vardır ve bu meselenin bir parti işi olmadığını yazan gazeteler komisyonun ilgasını istemektedirler.

Bu işin enteresan bir noktası da bu ecnebi alacaklıların kısmı azamının hakikatte Yunanlı olmalarıdır. Umumiyetle Londrada aktedilen bu istikrazların büyük bir kısmı, evvelce Yunanlı bangerler, hattâ kapitalistler tarafından temin edilmişti. Şimdi bu Yunanlı alacaklılar, kendileri de teşebbüste bulunduklarından dolayı, Yunan hükûmetiyle anlaşmak için İngiliz hükûmetini tavsit etmişlerdir.

Hariçteki Yunan sermayesi

Yukarda hariçteki Yunan istikrazlarının hakikatte Yunan kapitalistleri tarafından satınalındığını yazmıştım. Fikrimi teyit etmek için söyliyeyim ki, Yunan iktısatçılarından profesör Andriadis 1930 da hariçteki Yunan sermayesini 400 milyon ingiliz lirası hesap etmektedir. Yunan millî bankası umum müdiri Tsonderos bu rakkamı teyit etmiş ve 1934 senesinde bu mu azzam sermayenin 30 milyon İsviçre frangı temettü temin ettiğini de ilâve etmiştir.

Bu sene mahsul az

Bu sene hububat mahsulü geçen seneye nispetle 150.000 ton az olacaktır. Bu mesele hükûmeti çok işgal etmektedir. Geçen gün ceneral Metaksasın riyaseti altında toplanan ziraat nazırı Kyriakoyu dinledikten sonra hariçten 20.000 tonluk tohumluk almağa karar vermiştir. Bunların beş bin tonu Türkiyeden alınacaktır. Tohumluklar tamamen serbest dövizle ödenecektir.

Atinada hayat

Çok sıcak olmasına rağmen bilhassa geceleri Atinada hayat çok parlak ve canlı oluyor.. Öğleden sonra plâjlar, oteller hıncahınç doludur. Glifada plâjında müthiş kalabalık görülmektedir. Sıcağa rağmen Atina binlerce ecnebi ile doludur... Bilhassa Mısırlılar, Atinaya başka bir husuiyet vermektedirler. Bu sene Yunanistanda on bine yakın Mısırlı beklenmektedir.

Atinada yeni asarı atika meydana çıkarılmıştır. Bilhassa eski Ispartalıları alâkadar eden birçok kıymettar silâhlar, kalkanlar bulunmuştur.

Yazarken buram buram ter dökü yorum... Boğaziçinde oturanlar kimbilir nekadar nahtiyardırlar... Bugün sıcak gene 38 dereceyi buldu.. Yazmıya devam etmek cidden imkânsız. — **K. P.**

(1) Türkiye Akdeniz anlaşmasiyle artık bağlı olmadığını evvelki gün ilân etmişti.

Dağcılık Klübünde tenis turnuvası bugün başlıyor

"İstanbulda 40 gün 40 gece" namını alan İstanbul sezonunun bugün üçüncü günüdür. Dağcılık klübündeki tenis turnuvası bugün başlayacaktır. Bu turnuvalar Ağutosun haftasına kadar devam edecektir. Belediye finalistlere verilmek üzere dağcılık klübüne üç kupa hediye etmiştir.

Gazi Köprüsünün vaz'ı esas resmi

Gazi köprüsünün vaz'ı esas resmi bu ayın 20 veya 22 sinde yapılacaktır.

Muallim mekteplerinin tatbikat kısmı lâğvedildi

Kız ve erkek muallim mekteplerinin tatbikat kısımları lâğvedilmiştir. Bundan sonra muallimler stajlarını resmî mekteplerde göreceklerdir.

Çocuk bahçelerine rağbet fazla

Her mıntakada açılan çocuk bahçelerine rağbet gittikçe artmaktadır. Maarif müdürlüğü, çocukların hariçte oynanamalarını ve bu bahçelerde her türlü eğlenceyi bulmalarını temin için itfaiye vasıtasile bahçelere kum taşımağa başlamıştır.

Hamaller işinde yolsuzluk

Belediyeye yeniden bir çok şikâyetler yapıldı

Belediye müfettişleri tarafından hamallar işinde yapılan yolsuzluklar dan dolayı açılan tahkikatın birinci safhasını teşkil eden ve yalnız belediye memurlarını alâkadar eyleyen kısmı ikmal edilmiştir. Ancak hamal başılarile kesedarların hamallara karşı ve yine bunların belediyeye karşı olan muamele ve vaziyetlerinde bazı yolsuzluklar bulunduğu hakkındaki şikâyetler tevali ettiğinden bele diye müfettişleri bu meselelerin de tetkik ve teftişine başlamışlardır.

Bu kısma ait tahkikat ta on,onbeş güne kadar ikmal edilecektir.

Ziraat Bankasında imtihan

Ziraat Bankasının açtığı memur ve müfettiş muavinleri imtihanı dün yüz yirmi kadar gencin iştirakile yapılmıştır. İmtihan evrakı tasnif edildikten sonra Ankaraya gönderileccektir.

Defterdarlıkta dünkü toplantı

Dün, İstanbul defterdarlığında yeni defterdarın başkanlığında bir toplantı yapılmıştır. Bu toplantıya tahakkuk ve tahsil müdürleri vesair maliye erkânı iştirak etmiştir. İçtimada şehrimizde yapılacak maliye teşkilâtı ile vergiler işi tetkik edilmiştir. Teşkilât meselesi ile halen şehrimizde bulunan maliye müsteşarı da meşgul olmaktadır.

Sıhhiye memurlarına verilecek izin

Azil ve tayinleri Sıhhiye Vekâletine ait olan belediyedeki sıhhat memurlarına bir haftayı tecavüz etmemek üzere ancak Sıhhiye Vekâleti ve bir ayda üç günden fazla olmamak üzere de belediye reisi izin verebilecektir.

Sıhhiye Vekâleti şehrin sıhhatini muhafaza eden bu gibi memurlar için bu kararın ehemmiyetle tatbikini alâkadarlara emretmiştir.

Tuz varidatını arttırmak için tedbirler

İnhisarlar Umum Müdürlüğü tuz varidatını arttırmak için ehemmiyetli tedbirler almaya karar vermiş ve ilk adım olmak üzere İzmirdeki Çamaltı tuzlasında bir ince tuz fabrikası açmıştır. Umum Müdürlük, hazırladığı programın tatbikına, pek zengin bir sahaya dayanan Ankara - Sivas tuzlalarını tetkikle devam etmektedir. Tuz işleri müdürü Cavitle Fen işleri müdürü Cevat, Ankara ve Sivas tuzlalarında incelemeler yapmak üzere dün hareket etmişlerdir. Alman mütehassısı Mühendis Rimer, refakatinde Umum Müdürlük kimyahane şubesi müdürü Ekrem Ünel olduğu halde dün Çamaltı tuzlasına gitmişlerdir.

Şark hattı için satış hazırlığı

Hissedarlar heyeti Perşembe günü toplanacak

Şark Demiryolları Merkez idare meclisi reis vekili Devis dün sabahki ekspresle şehrimize gelmiştir. Devisnin refakatinde merkez idaresinin iki memuru bulunmaktadır. Şirketin idare meclisi azalarından Prohara, Anbanel, ve Şaserien çarşamba günü şehrimize gelecekler ve perşembe günü yapılacak hissedaran fevkalâde içtimamda hazır bulunacaklardır.

Bir türlü ekseriyet temin edilemediği için mütemadiyen talika uğrayan bu fevkalâde toplantıda hattın hükûmete satılması meselesi bir karara bağlanacaktır. Yapılan hazırlıklara nazaran, bu sefer içtimaın, ekseriyet mahzuru kalmaksızın toplanması temin edilecektir.

Belediye tayinleri

Reis muavinliklerinden biri tekrar lâğvedilecek

Belediye reis muavinlerinden Nuriye sıhhî vaziyeti itibarile yeniden üç ay daha mezuniyet verilmiştir. Nurinin altı ay sonra tekaütlük müddeti dolacağı için kendisinin sıhhî mazeretine binaen tekaüde sevki mukarrerdir. Bu takdirde belediye reis muavinliklerinden birinin lâğvedilmesi de düşünülmekte ve bu esas üzerinden tetkikat yapılmaktadır. Aynı dairede biribirlerine karabeti olan memurların çalıştırılması doğru görülmediğinden belediye levazım müdürü Mahmut Unye kaymakamlığa tayin edilmiş ve müvazene müdürü Cemalin de Şile kaymakamlığına getirilmesi münasip görülmüştür. Mahmudun yerine belediye istatistik mümeyyizi Halidin tayin olunacağı söylenmektedir.

645 yıllık bir Cümhuriyet

İsviçre Cümhuriyetinin 645 inci yıl dönümü münasebetile İsviçre orta elçisi Henri Martin Tarabyadaki ikametgâhında İsviçre tebaasının tebrikâtını kabul etmiştir. Elçi bu münasebetle bir nutuk irat ederek dünyada mevcut endişelerden bahsetmiş ve buna rağmen vatandaşlarına iyi bir istikbal temennisinde bulunmuştur. Mimar Emile İmhoff ve muallim Mamboury koloni namına elçiye cevap vermişlerdir.

Otobüslerin muayenesi meselesi

Kara nakil vasıtalarının yıllık fennî muayeneleri esnasında bazı yolsuzluklar yapıldığı hakkında vâki iddia üzerine belediye müfettişleri tahkikata başlamışlardı. Belediye bu tahkikatın derinleştirilmesine lüzum görmüş olduğundan müfettişler halen bazı nakil vasıtalarının sahiplerini veya şoförlerini dinlemeye başlamıştır. Tahkikat on güne kadar bitirilecektir.

Bükreşte yıkılan tribün hadisesi

Mahkeme dokuz kişiyi mahkûm etti

Romanyada bir kaza neticesinde yıkılan tribün hâdisesine ait mahkeme kararı suçlulara tebliğ edilmiştir. Bükreşte çıkan Le Moment gazetesi, bu hususta şu malûmatı veriyor:

"İlfov mahkemesi dördüncü seksiyonu, on gün süren müzakerelerden sonra Cotroceni kazası hakkındaki kararını dün sabah tebliğ etmiştir. İlâm saat onbir buçukta başkan Boğdan tarafından okunmuştur. Kararda izah edilen sebepler dolayisile ceza kanununun 248 ve 239 uncu maddelerini tatbik eden mahkeme, mühendis Cozianoyu bir buçuk sene hapse; Marin Drutzuyu, İ. Blumenfeldi, birer buçuk seneye; Vasile Vasilescoyu, mimar Roger Bolomeyi, mimar Burcusu, birer seneye; Aurel Gacipi sekiz aya; Mimar Vasile Ionescoyu altı aya; Ion Dobrini beş aya mahkûm etmiş ve mimar Pompei hakkında beraet kararı vermiştir. Mahkûmların muhakeme esnasında mahpus olarak geçirmiş oldukları müddet, cezalarından mahsup edilecektir.

Zarar ve ziyan tazminine gelince, mahkeme takriben 30 milyon ley kadar bir tazminatın ödenmesi kararını vermiştir. Talep edilen tazminat miktarı bir milyar dört yüz milyon ley idi. Mahkeme bugün müttehimlerin bu tazminatı Bükreş belediyesile müştereken ödemelerine karar vermiş ve Donesconun şahsı aleyhine ve iç bakanlığı aleyhine olarak talep edilmiş bulunan tazminatı reddetmiştir.

İç bakanlığı ve Bükreş belediyesi bu mahkûmlar aleyhinde bugüne kadar hiçbir inzibatî tedbir almamış bulunuyorlar.

Bu makamat, memurin statüsünü ve idare kanununu tatbik edecektir.

Memurin statüsü mezelleti mucip bir hâdiseden dolayi mahkûm olan memurların — haklarındaki mahkûmiyet kararı katiyet kespettiği takdirde — ayrıca inzibat komisyonu marifetile de cezalandırılacaklarını kaydetmektedir.

İlk mahkûmiyeti mütakip, alâkadar makamlar mahkûm olan memura işten el çektirebilirler.

Memur, ancak mahkûmiyeti katiyet kespettikten sonra azledilir. İdare kanunu, belediye reisleri ile muavinlerini de memurlar meyanına ithal etmekte olduğundan Vasilesco hakkında da ayni şekilde muamele yapılacaktır.,,

Gümrük umum müdürü geldi

Gümrük umum müdürü Mahmut Nedim, mezuniyetle İstanbula gelmiştir. Dün Başmüdürlükte, müfettişlerin yaptığı bir toplantıda bulunan umum müdür, burada bulunuşundan istifade ederek gümrük işlerile de meşgul olacaktır.

Siyaset âlemi

Isyana karşı bitaraflık

İtalyanın İspanyol âsilerine yardım için bombardıman tayyareleri göndermesi Fransada şiddetli itirazlar uyandırdı. Fransızlar diyorlar ki: "Biz bu isyana karşı bitaraflık kabul etmeye hazırız. Fakat herkes bitaraf kalmak şartiyle... Bu bitaraflık herkes tarafından kabul edilinciye kadar biz de hareket serbestimizi muhafaza edeceğiz.,,

Sözün açıkçası İtalya bitaraflığı kabul etmezse Fransa da, siyasi kanaat itibarile kendisine yakın olan İspanyol hükûmetine yardımlarda bulunacaktır. Böylece İspanyol isyanı, İtalya ile Fransayı doğrudan doğruya zıddiyet ve husumet mevkiine düşürecektir.

İngiltere Fransanın bitaraflık hakkındaki müracaatini iyi kabul etmiştir. İş İtalyanın takip edeceği tavrı harekettedir. Evvelce de tahmin ettiğimiz gibi, bütün alâkadarlar tedbirli davranmazlarsa İspanyol yangını kolayca konu komşuya sirayet edebilir.

*

Beşler Konferansı

İtalya ile Almanya Beşler Konferansına ait daveti ilk hamlede kabul eder gibi göründüler. Fakat son telgraflara göre Almanların dili altında bir şeyler var. Demek istiyorlar ki: "Garbi Avrupa için istediğiniz gibi anlaşalım. Burası iyi hoş, fakat Şarkî Avrupa hudutları hakkında bizim ellerimizi bağlamayınız. Maamafih Fransanın birtakım ittifak taahhütleri var. Beşler Konferansının ruznamesi yapılırken bu taahhüt vaziyeti de gözönünde tutulmalıdır."

Bu sözlerden çıkacak mana şudur: Avrupada bir anlaşma husulü için Fransanın Rusya ile ittifakından vaz geçmesi ve Almanların Garbî Avrupada uslu durmak hususundaki taahhütlerine mukabil Rusya istikametinde arazi tevsi etmelerine müsamaha edilmelidir.

Avrupanın maruz bulunduğu komünizm tehlikesine karşı Alman gazetelerinde devam eden sıkı ve şiddetli neşriyat, bu yolda bir siyasetin zeminini hazırlamak maksadına mi bu gibi görünmektedir. Fakat bu neşriyat hariçte pek derin bir tesir yapmamıştır. Bunun en açık ölçüsü, İngilterenin Rusyaya on milyon İngiliz liralık bir kredi açması ve bu hareketin İngilterenin en ciddî gazeteleri tarafından alkışlanmasıdır.

[Her evin her günlük derdi yemek seçmektir. Evde herkes bu işi başkalarının üzerine atmağa bakar. (TAN) bu her günlük zahmeti azaltmak için hergün bu köşede iki takım yemek tavsiyesinde bulunacaktır. Haftada bir defa kadın ve ev sayfalarımızda da alaturka ve alafranga yemek tarifleri bulacaksınız.]

Hafif yemekler: Balık haşlaması, karışık sebzeler (tereyağı ile), vişneli pelte.

Ağır yemekler: Su böreği, patlıcan çöp kebabı, şeftali kompostosu.

Bugünkü hava

Bugün hava, nisbeten bulutlu olacaksa da hararet derecesinde bir tenezzül kaydedilmiyecektir. Sıkıcı ve bunaltıcı havanın bugün devam etmesi muhtemeldir. Rüzgâr, düne nazaran bir parça artacaktır. Maamafih, süreksiz bir yağmur da beklenilebilir.

Dünkü hava

Hava, dün bir gün evveline nisbetle sıcaklığından bir parça kaybetmiştir. Dün akşam saat 17,30 da alınan rasat neticelerine göre gölgede azamî hararet 29,5, asgarî hararet 22,5 dereceyi bulmuştur. Güneşte azamî hararet 57 derecedir. Tazyiki nesimî 756 milimetro civarında kaydedilmiş, rutubet vasatisi 0,70 e tereffu etmiştir. Hava, heyeti umumiyesile, yarı bulutlu geçmiş, rüzgâr yıldızdan 7 metro hızla esmiştir.

Avrupada hava vaziyeti

Avrupanın muhtelif mıntakalarında sıcaklık, gün geçtikçe artmaktadır. Karadenize sahildar olan memleketlerde şiddetli ve bayıltıcı sıcakların fazlalaştığı haber veriliyor. Bilhassa, Köstence ve Varnada halk, sabahtan akşama kadar plâjlardan ayrılmamaktadır.

Orta Avrupada devamsız yağmurlar yağıyor. Bu mıntakada hava yarı kapalıdır. Sıkıcı hava, sıcakların bir müddet daha devam edeceği ihtimallerini kuvvetlendirmektedir.

Bükreşten verilen malûmata göre, hararet güneşte 58 dereceyi aşmıştır. Viyana, Belgrat merkezlerinde, Italyada. Yunanistanın cenup sahillerinde yakıcı bir güneş, her tarafı kavurmaktadır.

Türkiyede de Ege mıntakası ve Orta Anadolu sıcaktan hâlâ müteessirdir. Karadeniz sahillerinde hava bulutlu ve serindir. Konya ovası, derecei hararetin fazla yüksek olduğu mıntakalardandır.

Ağustos 1936

Pazar	P. tesi	Salı	Çar.	Per.	Cuma	C. er
						1
2	3	4	5	6	7	8
9	10	11	12	13	14	15
16	17	18	19	20	21	22
23	24	25	26	27	28	29
30	31					

8 inci ay Gün: 217 Hızır: 91

1355 Hicri — *Cemaziyelevvel 16*

1352 Rumi — *Temmuz 22*

Güneş: 4,59 — Öğle: 12,20 — İkindi: 16,14
Akşam: 19,22 —Yatsı: 21,11 — İmsak: 2,59
Hurma mevsimi.

Geçen sene bugün

Geçen sene bugün hava tamamen açılmış, derecei hararet yükselmiş, kapalı geçen birkaç günden sonra Istanbul tekrar kızgın bir güneşin altında tutuşmağa başlamıştır. Geçen sene bugün elde edilen rasat neticelerine göre,tazyiki nesimî 761 milimetreyi bulmuş, hararet gölgede azamî 26,7, asgarî 18,9 santigrada çıkmıştır. Rutubet vasatisi 0,60 tır. Hararet, güneşte azamî 62 dereceyi bulmuştur. Rüzgâr poyrazdan saniyede 5 metro sür'atle esmiştir. Hava açık geçmiş, yağmur yağmamıştır.

•

1 — Trakya Umumî Müfettişi İbrahim Tali istifa etti.

2 — Tayyareci Lavanyevski bu sabah altıda Moskovadan hareket ederek Buz Denizini ve şimal kutpunu aşmak üzere tayyaresile yola çıktı.

3 — Kemerburgazda büyük bir orman yandı.

Vekâletlerin Resmi Dairelerin Nazarıdikkatine

Maarif cemiyeti, resmî ilânların neşrine tavassut için, Heyeti Vekileden aldığı kararda aynen: "... İlânların neşri hiç bir suretle teahhüre uğramamak ve hazinece bu tarzda verilen ilânlardan daha fazla ücret itasına mecbur kalınmamak ve istenildiği zaman bu şekilde ilân vermek şıkkına nihayet vermek..." şartlarını üzerine almıştır.

Şu hâle göre ilânlarını gazetemizde neşrettirmek ve taahhura uğratmamak isteyen resmî daireler bu ilânlarını münhasıran "Resmî ilânlar Türk limitet şirketi" ne göndermelidirler.

Şirketin adresi: İstanbulda Ankara caddesi, Karamanzade hanı üçüncü kat.
Telefon : 20960

SON HABER

İngiliz - Sovyet anlaşması

İngiltere 10 milyon liralık kredi açıyor

Londra, 3 (Tan) — Tan gazetesinin Londra muhabiri, İngiliz - Rus malî ve iktısadî anlaşması hakkında şu malûmatı vermektedir:

"Dün hitam bulan Rus - İngiliz konuşmaları mühim malî ve iktısadî neticeler verecek mahiyettedir. Yeni yapılan anlaşmaya göre, İngiltere Rusyaya 10 milyon İngiliz liralık bir ticarî kredi açmaktadır.Bu kredinin faizi senede yüzde beş buçuk olacaktır. Halbuki, İngilterenin Rusyaya açtığı kredilerin faizi yüzde 7 dir.

Bu para ile Rusya, 30 Eylûl 1937 yılından evvel, levazımı harbiyeden maada, İngiliz emtiası alacaktır. İngiliz - Rus ticarî anlaşması hakkında beyanatta bulunan Londradaki Rus ticaret mümessili, bu anlaşmanın mühim siyasî ve iktısadî neticeler tevlit edeceğini beyan eylemiştir. Bütün İngiliz matbuatı, başta Times ve Morning Post olduğu halde, bu anlaşmayı alkışlamaktadır.

Morning Post gazetesi, bu uğurda biraz daha ileri gitmekte ve Rus kredisinin dünya piyasalarında gittikçe yükseldiğini yazmaktadır.

Sovyet tayyarecilerinin bir muvaffakıyeti

Moskova, 3 (TAN) — Sovyet tayyarecilerinden Pilot Çkalof, Baidukof ve Baliakof, Moskova - Fransuva Jozef, kıt'ası Petropavlovsk - udd adası uçuşunu yere inmeden ikmale muvaffak olmuşlar ve dün Kabarovsk'a gelmişlerdir. Tayyareciler halk tarafmdan heyecanla karşılanmışlardır.

Sekizinci Sovyetler kongresi

Moskova, 3 (TAN) — Sekizinci Sovyetler kongresi, 25 İkinciteşrinde fevkalâde kongre mahiyetinde olarak, toplanacaktır.

Mahkemelerde sür'at

Adliyenin sıkı emirleri

Ankara, 2 Ağustos (TAN) — Başta İstanbul mahkemeleri olduğu halde birçok mahkemelerimizde hergün görülecek davaların umumiyetle öğleden evvel, saat on ve öğleden sonra 14 te başlanacağı alâkadarlara tebliğ edilmekte ve bu suretle birçok davaların duruşması ayni saate rastlamaktadır.

Halbuki ayni saatte bütün bu davalara bakmak imkânsız olduğu için işini gücünü bırakıp mahkemeye gelen vatandaşlar mahkeme koridorlarında sıra beklemekle vakitlerinden kay betmektedirler. Hele, mahkeme heyeti de muayyen olan saatte yerini alıp, işe başlamazsa koridorlardaki izdiham bir kat daha artıyor. Üç beş dakika içinde ifadesini verip işine döneceğini zannederek mahkemeye gelen vatandaş bazan günün yarısını, hattâ tamammı mahkemelerin koridorlarında öldürerek mağdur oluyor.

Mahkemelerimizden şaşmıyan bir intizam disiplini istiyen Adliye Vekâleti vatandaşların mağduriyetini mucip olan bu halin önüne geçilmesi için çok yerinde tedbirler almıştır. Mahkemelere hergün görülecek davaların adedine ve mahiyetlerine göre mümkün olduğu kadar ayrı saatler tesbit edilmesini ve muayyen olan saatlerde behemehal duruşmaya çıkılmasını bildirmiştir.

Bir celsede nihayetlendirilemiyen davaların taliki de bazan uzun fasılalarla birbirini takip ediyor ve bilhassa mahkemenin bulunduğu yerden uzakta oturanlar için bu halin önüne geçilmesi bekleniliyordu.

Adliye Vekâletinin aldığı tedbirler arasında davanın başka güne bırakılmasının kanunî ve zarurî sebeplere istinat etmesi ve bilhassa bunun kısa fasılalarla yapılması bu suretle davaların intizam ve sür'atle görülmesi de bildirilmiştir.

Kuyruklu yıldız

Bu gece şehrimizden görülebilecek

Bu gece yarısına iki saat kala Peltier adlı kuyrukluyıldız görülecektir.

Bay Fatin

Yıldız, dünyaya doğru 26 milyon kilometre yaklaşacaktır.

Dün bu hususta kendisile görüşen bir muharririmize Rasathane Müdürü Ustat Fatin şu beyanatta bulunmuştur.

" — 936 Peltier adlı kuyrukluyıldızı yarın gece (bu gece) yarısına iki saat kala göreceğiz. Bu yıldız, arzımıza 4,1 nısıf kutru arz kadar (26 milyon kilometre) yaklaşmış olacaktır ki en ziyade bize yakın geldiği mesafedir. Bu gibi küçük kuyrukluyıldızlardan her sene beş altı tanesi görülmektedir.

Kuyrukluyıldız, mahrekinin, güneşe en yakın bulunan noktasından 9 temmuz 1936 da geçmiş ve güneşe, arzın güneşe olan mesafesi kadar yaklaşmıştır. Semadaki mevkii bilinirse, 19 Temmuzdan 15 Ağustosa kadar gözle görülebilecektir. En büyük görüleceği gece 4 Ağustos gecesidir ki eğer mehtap halindeki kamerin yakınında bulunmasaydı bir dereceden fazla uzunluğu olan kuyruğu ile beraber kendisini gayet vazıh olarak görmek mümkün olacaktı. Fakat maatteessüf fecrin ziyası altında kuyruğu görülemiyecektir.

Yıldız, ağustosun 6 mcı gecesi, kamerden biraz uzaklaşmış olacağı için tulü ile beraber kuyruğu seçilebilecek bir vaziyete girecektir."

El sanayii

Denizli ve Kastamonide kooperatifler kurulacak

Ankara, 3 (Hususî muhabirimizden) — El tezgâhları mamulâtını organize etmek üzere el sanayiinin inkişaf ettiği Denizli ve Kastamonu havalisinde mıntakavî kooperatifler kurulacaktır. İktısat Vekâleti, burada, mamûl eşyanın boya ve terbiyesini yapacak olan bir fabrika kurmak hususunda tetkiklerini bitirmek üzeredir. Bu uğurda yapılan tesisat bilâhara mütehassısların kendilerine devredilecektir.

İngiliz Hariciye müsteşarı Berlinde

Londra, 3 — Hariciye müsteşarı S. Rober Wan Star, bugün Berlin seferile birlikte Almanyaya hareket etmiştir. İngiliz Hariciye müsteşarı, Berlin ve Viyanayı ziyaret edecektir. Royter Ajansına göre, Hariciye müsteşarının Hitler ve müşavirlerile bir çok siyasî konuşmalar yapması kuvvetle muhtemeldir.

Van gölünden soda istihsali

Ankara, 3 (Hususî muhabirimizden) — Van gölünden soda istihsali ve o civarda mevcut ham petroller üzerinde tetkikler yapmak için Ekonomi Bakanlığının mahalline gönderdiği mütehassıslar işe başlamış ve ilk rapor gelmiştir. Petrol vaziyeti ümitlidir.

Mektep kitapları zamanında yetiştirilecek

Ankara, 3 (Tan) — Maarif Vekâleti mektep kitaplarının tam zamanında çıkması için Devlet Matbaasınave alâkadarlara kat'î emirler vermiştir.

Boğazlar komisyonu toplandı

Türk hükûmetine teşekküre karar verdi

Boğazlar komisyonunun dünkü toplantısından bir görünüş

Montrö konferansı mukarreratı mucibince, takriben onbir sene evvel teşekkül etmiş olan Boğazlar komisyonu artık feshedilmiş bulunuyor. Bir aya kadar son içtimaını aktederek tarihe karışacak olan bu komisyon, dün Tophanedeki merkezinde bir toplantı yapmıştır. Komisyonun eski başkanı Amiral Mehmet Ali rahatsız olduğundan bu içtimada bulunamamıştır. Dünkü toplantıya Bulgar mümessili baş konsolos Slivenski riyaset etmiştir. Komisyonda hazır bulunan İngiltere mümessili ve deniz ataşesi Makdonald, dün, kendisile görüşen bir arkadaşımıza şu mühim beyanatta bulunmuştur:

Bir teşekkür formülü

"— Bugünkü toplantımızdan maksat, vazifesi bitmiş olan Boğazlar komisyonunun Türk hükûmetinden şimdiye kadar gördüğü kolaylıklardan ve bu binanın içtimalarımıza tahsis edilmesinden dolayı bir teşekkür formülü kararlaştırmaktır. Bundan başka, burada, her hükûmetin murahhaslarına yardım etmiş olan memurların taltifi hususunu ayrıca hükûmetlerimize yazacağız. Bugünkü toplantımız, bilhassa kendi hükumetlerimize bildireceğimiz malî meselelerle alâkadardır. Üç dört haftaya kadar son umumî içtimaımızı aktederek tasfiyeye başlıyacağız.

Komisyona ait evrak Milletler Cemiyetine devredilmiyor

Komisyonda mevcut evrakın Milletler Cemiyetine devri hakkında hiç bir mecburiyet mevcut değildir. Her sene Cenevreye bir rapor göndermek teyiz. Son senenin raporunu da verdikten sonra, artık o sahada yapılacak bir iş kalmaz. Maahaza, Milletler Cemiyeti umum kâtibi, icap ederse, komisyonda aza bulunan hükûmetlerden istediği malûmatı alabilir.

Montrö zaferinin kıymeti

İngiliz deniz ataşesi sıfatile Montrö konferansında da dört hafta kadar bulundum. Memnuniyetle söyliye bilirim ki, bbu fevkalâde mükemmel tanzim ve teşkil edilmiş konferansta Türk murahhaslarile İngiliz murahhasları arasındaki münasebet çok dostça idi. Konferanstan alınan netice, bütün iştirak eden devletler için tatminkâr olduğundan, onun beynelmilel kıymeti bir kat daha artmıştır.„

Boğazlar mukavelesi ve İtalya

İngiliz murahhası Makdonald. bundan sonra sözünü İtalyanın Montrö mukavelenamesile olan münasebeti üzerine getirerek şu mütaleayı beyan etmiştir:

"— İtalyanın ergeç bu mukavelenameyi imzalayacağını sanıyorum. Mamafih Boğazdan geçecek ticaret gemilerinin şimdiki mukavelenameye göre edeceği istifadeden, herhalde İtalyanlar da istifade etmek isteyecek lerdir.

Vazifem hitam bulduğu için Türkiyeden ayrılmak mecburiyeti beni çok müteessir ediyor. Burada geçirmiş olduğum dostane hayattan çok memnun kalmışım.„

Dünkü toplantıya, şehrimizdeki İtalyan başkonsolosu Armo, İtalyan mümessili sıfatile hazır bulunmuştur. Yunanistan mümessili Yüzbaşı İkonomuise, halen Yugoslavyada olduğundan dolayı toplantıya iştirak edememiştir.

Kral Edvard Akdeniz seyahatine çıkıyor

Londra, 3 (TAN) — "Sindey Refiri" gazetesinin istihbaratına nazaren, Kral Edvard ayın 8 inde tayyare ile Londradan Parise geçerek, Adriyatik kıyılarına inecektir.

Krala, hususî kâtibi ve yaverinden başka, diğer bazı zevat refakat edecektir.

Yugoslavyanın Dubrnovnik limanını ziyaret edecek olan Kral Edvard, genç kral Pier ve valdesi Kraliçe Mari ile görüşecektir.

İngiliz bahriye nazırı Sir Samuel Hor da, Kralın bu seyahatinden istifade ederek "Ençentres" kruvazörü ile Akdenizde bir tetkik seyahati yaparak, İngiliz üssübahrilerini gözden geçirecektir.

Bay Çam

Merkez bankası genel direktörü Berline gitti

Cümhuriyet Merkez Bankası Genel Direktörü Bay Salâhattin Çam dün akşamki ekspresle Berline hareket etmiş ve İstasyonda Merkez Bankası erkânı ve Doyçe Oryent Bank Direktörü Doktor Post tarafından teşyi edilmiştir. Bu seyahatin Türk-Alman takas işlerile alâkası olduğu tahmin olunmaktadır.

T. Rüştü Arasın teşekkürü

Ankara, 3 (A.A.) Hariciye Vekili Tevfik Rüştü Aras ve refikası, torunları Sevin'in doğumu münasebetiyle kendilerine tebrik telgrafı ve mektubu göndermek lütfunda bulunmuş olan dostlarına ayrı ayrı cevap vermeye imkân bulamadıklarından teşekkürlerinin iblâğına Anadolu ajansını tavsit etmişlerdir.

FELEK

Ben İstanbulda seyyah olsaydım..

— 1 —

Yola çıkınca adamın aklına türlü şeyler geliyor; başına geldiği gibi.

Dün kendi kendime şöyle bir hayale daldım:

Ben bir yabancı seyyah olarak İstanbula geliyorum. Vapurdan rıhtıma çıkıyorum. Eşyamı indiren hamallara para vereceğim, lâkin elimde Holânda parası var! Olur ya!.. Kendim de biraz fransızca biliyorum. Hamala fransızca soruyorum:

— Paramı nerede bozdurabilirim?

Hamal anlamıyor. Sırıtıyor. Lâkin bavulların başından ayrılmıyor. Taksiye binsem bir otele gider, kendimi kurtarırım, lâkin hamalı ne yapayım? Hamalla tekrar lâf ediyorum. O sırada bir gümrük memuru işe karışıyor. Bereket o biraz dil biliyor. Derdimi ona anlatıyorum. Hamallardan birine bir şeyler söylüyor. Herif beni polise götürüyor. İşi ona da açıyorum. Polis alıp beni âmirine götürüyor. Lâkin lâf aramızda, ben İstanbula seyyah olarak geldimse gümrük salonunda gezmeğe gelmedim ya! Uzatmıyalım. Polis komiseri fransızca biliyor. Görüşüyoruz:

— Nerede para bozdurabilirim?

— Merkez Bankasında.

— Yakında mı?

— Hayır, on dakikalık bir yerde.

— Burada bir gişe yok mu, para bozdurmak için?

— Hayır, maalesef yok.

— Lâkin hamallara para vereceğim. Nasıl yapayım?!

— Vallah bilmem. Sizde Türk parası yok mu?

— Hayır. Geldiğim yerde aradım. Bulamadım.

— Vapurda bozdursaydınız.

— Onlarda da yoktu. Rica ederim. Bana bir kolaylık gösteriniz.

Polis komiseri bir polis çağırıyor. Bir şeyler görüşüyorlar. Polis gidiyor. Beş dakika sonra bir adam geliyor. Bunun şoför olduğunu sonra anlıyorum. Komiserle konuşuyor. Çıkarıp hamala para veriyor ve benim eşyalarımı arabasına götürüyor. Ben ne ineceğim oteli, ne gideceğim yeri söylemeden beni alıp Beyoğlunda falan otele indiriyor. Kapıcı ağır bir eda ile valizlerimi çıkarıyor. Bana ne istediğimi sormuyor bile. Şoförle görüşüyorlar, onun parasını veriyor. Ne veriyor? Niçin veriyor? Belli değil. Yalnız muhakkak bir şey var ki bizim valizler heriflerin elinde rehin. Ben de garsonun gösterdiği odaya gidiyorum. Lâkin burası patlanacak bir yer. Bu sıcak mevsimde böyle şehrin göbeğinde, avluya bakan bir odada oturulur mu?

Hemen zil çalıyorum. Bir oda hizmetçisi geliyor.

— Ben bu odada oturamam.. Hava almıyor.

— Eğer isterseniz cadde üstünde verelim ama hem sıcaktır, hem de gürültülü...

— Burada sıcak su yok mu?..

— Getirelim.

— Hayır. Akar sıcak su?

Hizmetçi gülümsiyerek:

— Var ama banyoda, koridorun dibindeki odada. O da evvelden söylemelisiniz.

Şaşırıyorum. Bir otel ki içinde akar sıcak suyu yok.. Pişman oluyorum geldiğime. Lâkin benim elimde değil ki. Şoför buraya getirdi.. Kadına soruyorum:

— Bu nasıl otel böyle? Odalarda akar su yok. Ben başka yere gideceğim.

— Telâş etmeyiniz mösyö! Şehirde bütün odalarında akar su olan otel yoktur.

— Yaaa! Neden?.. Şehirde su mu yok?

— Hayır. Su var ama tertibat yapılmamış..

Neyse elimizin kirile kalacak değiliz ya. Hizmetçi kızın getirdiği güğümün içindeki suyu eltasına döküp yüzümü gözümü yıkıyorum. Hizmetçi kadın soruyor:

— Banyo alacaksanız evvelden haber veriniz de hazırlıyalım.

Bu da tuhaf bir lâf ama demek buranın âdeti böyle diye hoş görüyorum. Akşam için banyo ısmarlıyorum.

Eşyamı açmadan evvel kapıcı gelip pasportumu alıyor ve bana doldurulmamış bir kâğıt imzalatıyor. Anlaşılan sonra kendisi dolduracak.

Hiç kimsenin odanın kirasından bahsettiği de yok. Ben her şeyden evvel para bozdurmak için kapıcıya nerede para bozdurabileceğimi soruyorum.

— Sarraflarda, diyor.

[Lûtfen sayfeyi çeviriniz]

Maliye Vekâleti merkez kadrosu

Ankara, 3 Ağustos (TAN) — Finans Bakanlığı merkez teşkilâtı kadrolarından merkez muhasebeciliği, muhasebat umum direktörlüğü, memurin ve levazım direktörlüğüne ait olanlar bakanın tasdikinden çıkmıştır. Yeni kadrolara göre tayin ve terfileri bildiriyorum:

Merkez muhasebeciliği:

Merkez Muhasebecisi Cemal 70 liraya terfi etmiştir.

Millî Müdafaa Muhasebe Direktör Muavini Saip naklen merkez muhasebeci muavinliğine.

Birinci mümeyyizliklere terfian İkinci mümeyyizlerden Ali Rıza, Hüseyin Şevket.

Muhasebat umum müdürlüğü

Birinci şube:

Müdürlüğüne Sıhhiye Vekâleti Muhasebe Direktörü Rıza terfian, muavinliğine birinci mümeyyiz Mehmet terfian.

Birinci mümeyyizliklere İkinci mümeyyizlerden Hasan Tahsin, Fatk, Saffet, Şafi, Hayrı terfian.

İkinci mümeyyizliklere tetkik memurlarından Ali, Sadık, Galip, Nuri, Fazıl terfian.

İkinci şube:

Müdür Muavini Samî İpka, birinci mümeyyizliğe ikinci mümeyyizlerden Avni, Muhtar, Reşat, Cevdet ve tasfiye muhasibi Şazer terfian.

İkinci mümeyyizliğe tetkik memurlarmdan Ragıp, Kerim, Tacettin, Nigâr, Iffet, Hamdi terfian.

Memurin müdürlüğü:

Müdür muavinliğine Birinci Mümeyyiz Cafer Seyit iki derece terfian.

Birinci mümeyyizliğe ikinci mümeyyizlerden Basri, Mehmet Ali terfian.

İkinci mümeyyizliğe tetkik memurlarından Sezai, Hikmet, Ömer, Fuat terfian.

Levazım müdürlüğü:

Müdürlüğe terfian ve ipkaen Fuat, ayniyat muhasipliğine ikinci mümeyyiz Sabri terfian.

Birinci mümeyyizliğe tetkik memurlarından Derviş ve Nadir terfian.

İkinci mümeyyizliğe hesap memurlarından Ragıp Rahmi terfian.

İstanbul Ambar Memuru Kâmil, Mutemet ve Sevk Memuru Hakkı, Evrak Mahzenleri Memuru İbrahim bir derece terfi ettirilmişlerdir.

Muntazam borçlar:

Şube direktörlüklerine hesabat direktörlüğü şeflerinden Izzet ve Devlet Şûrası aza mülâzimlerinden Emin, direktör muavinliklerine birinci mümeyyizlerden Hasan Recep ve Fahri, muntazam borçlar kontrolörlüğüne vakıflar umum direktörlüğü memurin direktörü Kenan.

Varidat umum direktörlüğü:

Umum Direktörlüğü şube direktörlüğüne eski direktör Reşat, direktör muavinliklerine birinci mümeyyizlerden Ferit, Nuri, Cemal ve Haydar, varidat umum direktörlüğü kontrolörlüklerine pul müfettişlerinden Fikri, Zeki Ömer ve Nihat.

Milli emlâk:

Şube direktörlüklerine eski muavin Rasim ve millî emlâk müfettişlerinden Nuran, bütçe direktör muavinliğine mümeyyizlerden Zahit tayin edilmişlerdir.

Merkezde bakanlık ve umum direktörlüklerle muhasebe direktörlerinin maaşları da birer derece arttırılmıştır.

Resimli makale

Serbest meslek sahipleri için iş sahası geniş

Türkiyede serbest meslek sahiplerinin verdikleri vergi 265.000 liradır. Yani serbest meslek sahiplerinin gelirleri takriben 20.000.000 liradır.

Diğer garp memleketlerinde serbest meslek sahiplerinin vergileri bütçenin % 25 ini teşkil eder. Türkiyede % ½ tutar

Avrupa ve Amerikada üniversite mezunları artık ihtiyacın üstüne çıkmıştır. Kendilerine umumi hayatta iş bulamamaktadır. Çoğu işsiz ve aç kalmaktadır

Türkiyede daha serbest meslekler tamamen boş gibidir. Serbest meslek sahipleri İstanbulda toplanmıştır. Anadoluda doktor, dişçi, muallim ihtiyacı daha pek büyüktür. Yetişenler için henüz iş sahası geniştir. Okuyalım ve yetiselim, memleket bizi besler.

Sigorta Tekniğinin modern esasları üzerine kurulmuş yeni bir müessese:

ANKARA ANONİM TÜRK SİGORTA ŞİRKETİ

Yeni postahane karşısında Büyük Kınacıyan hanında faaliyete geçmiştir

Sigortaya ait her müşkülünüz hakkında gişelerinden meccanen malûmat alabilirsınız

BÜYÜK TÜRK İNKILÂBI

Acı Hakikatler

No. 4 *Yazan : Ziya Şakir*

Halife ve Padişahın bu son hassa alayları tabansız kaçıyorlardı

Bilmem ne müdiri (Pehlivan Kadri ağa) nın idare ettiği kumar salonlarına.. Prenses Nadyanım, kontes Naşanın garsonluk ettikleri ve sabık çar hazretlerinin mabeyincileriyle hususî yaverlerinin kapılarında bekleştikleri çalgılı kahvelere ve meyhanelere sürüklemişlerdi.

İstanbulda, bir kısım düşüncesiz halk arasında — siyasî ahlâkta olduğu gibi, şahsî fazilette de — bir tereddi başgöstermişti.

Görenek, en korkunç bir örnek olmuştu. Şişli ve civarında yepyeni bir medeniyet kurulmuştu. Türk ismini taşıyan bazı ailelerin salonlarında çılgın gece âlemleri geçirili - yor; ve sonra; sarhoş düşman za - bitlerinin, bu yeni medeniyetin cazibesine tutulan genç kadınların kucaklarında sızdıkları görülüyordu.

Bu yeni medeniyetin salonlardaki dedikodular bile - şöylece - o güne kadar meçhul olan mevzular üzerinde dönüp dolaşıyordu:

-- H. Sultandan ne haber?..

-- Aşkını tazelemiş... O kırmızı yüzlü ingiliz yüzbaşısını terketmiş.. Bir İtalyan bahriyelisi ile sevişiyormuş..

— Şehzade R. efendiden haberi - niz var mı?.. Galiba, bir otomobil kazasına uğramış.

— Hayır, efendim. Bir kadın meselesinden dolayı galiba bir Fransız zabitiyle çatışmış... Mükemmel bir dayak yemiş.

— Dün, bizim komşulardan.... nazırının refikası hanımefendi bir çay verdi.. Aman davetlileri görseydiniz: Ne güzide zümreydi.

(Güzide zümre) demekleri, Fransanın Şampanya köylülerinden bilmem hangi şarap tüccarı kart bir ihtiyat zabiti, iki Maltız yüzbaşısı, bilhassa birkaç Intelligence Servis memuru.. Ve bir güruh levantin züppeleriyle, Beyoğlu kaldırımlarını dolduran kokonalardan ibaretti.

(Yüksek tabaka), turfanda bir meyve tadar gibi bu yeni medeniyetin garip zevklerinin peşinde koşarken, Galata sokaklarında da büsbütün başka bir hayat göze çarpıyordu.

(Geyve) boğazında, (Kuvayı milliye) nin kahir darbesi altında perişan olan ve ürkütülmüş bir yılgı gibi her tarafa dağılan (Kuvayı inzıbatiye) efradı, akın akın Istanbula geliyor, ve doğruca Galata sokaklarına dağılıyordu.

Halife ve padişahın bu son korkak (Hassa) alayları, kaçarlarken önlerine gelen Türk ve müslüman köylerini soymuşlar; ellerindeki âciz ve mahkur silâhları, zavallı Türk ve müslüman köylülerini tehdit için kulanmışlar; her uğradıkları yerlerde, misafir kaldıkları evlerde sandıklar kırmışlar; genç kadınların boyunlarındaki altınları koparmış - lar; en katı kalpli haydutların bile irtikâbından çekindikleri şenaatleri yapmışlar.. .Şimdi çaldıkları bu paraları ve ziynet eşyalarını, avuç avuç Galatanın iğrenç karılarının önlerine serpiyorlardı.

Kuvayı milliyenin önünden acı bir hezimetle kaçan bu haşarat sürüsü, Istanbula gelir gelmez, birer kahraman kesilmişlerdi. Itilâf ordusu mensupları müstesna olmak üzere, hükûmetin bütün resmî kuvvetlerini bile istihfaf etmektelerdi.

Istanbul muhafızlığının inzıbat kuvvetleri; polis ve jandarma devriyeleri, bu yeniçeri mukallitlerini edep ve terbiye hududuna sokabilmek içi aciz izhar etmektelerdi.

Bir gün, garip bir hâdise vukua gelmiş; Kasımpaşa muhitini, kana boğacak bir facia yaratmak istidadını göstermişti. Halbuki bu hadisenin esası, şöylece bir hiçten ibaretti:

Kuvayı inzıbatiye zabitlerinden bir mülâzimin kardeşi Kasımpaşa çarşısında gezerken ihtiyar bir adama çarpmış; mecruhiyetine sebebiyet vermişti. O sırada devriye gezen iki polis, bisikletli çocuğu yakalamışlar, karakola götürmüşler; usulen tahkikat icra etmişler; ve s[illegible] kefalete raptederek salıver - mişlerdi. Ertesi gün, karargâhı Beyoğlunda olan o kuvayı inzıbatiye bölüğüne mensup bir çavuşla dört silâhlı [illegible]fer, Kasımpaşa polis mevkiine gelmişler;

— Dün; bizim zabitin kardeşini tutan iki polisi alıp karargâha götüreceğiz.

Demişlerdi.

Komiser, böyle garip bir talep karşısında büyük bir hayret göstermiş; polis müdiriyetinden emir olmadıkça, böyle bir talebi kabul edemiyeceğini söylemiş, ve o çavuşla silâhlı neferleri iade etmişti.

Aradan birkaç saat geçer geçmez bölük kumandanı tarafından bir mektup gelmişti. Bu mektupta kısaca öyle bir emir verilmekteydi:

(O iki polisi, derhal karargâha göndermezseniz, şimdi bölükle karakola dayanacağım. Ve o polisleri, cebren alacağım.)

Vaziyet [illegible]ddileşmişti... Komiser, hadiseyi derhal polis müdiriyetine bildirmekle beraber; ancak yirmi neferden ibaret olan polislerini toplamış; karakolun kapılarını kapamış; meslek ve vazifesinin şerefini munafaza etmek için müdafaa tertibatı almıya mecbur kalmıştı.

Polis müdiriyeti, (iş'ar) ve (istiş'ar) ile vakit geçirirken, birdenbire her tarafta bir koşuşma başlamış.. Yüz neferden mürekkep bir kuvayı inzıbatiye müfrezesi, marş marşla gelerek karakolun etrafını kuşatmış; ve süngü takmıştı.

Bir (hiç) yüzünden, hükûmetin iki resmî ve müsellâh kuvvetinin çarpışmasına, ramak kalmıştı. Fakat, — galiba — polis müdiriyetinin, kuvayı inzıbatiye kumandanlığına müracaati üzerine, kanlı bir vak'anın önü alınmıştı.

*

Biribirini takip eden üç mühim hâdise; (Saray ve Babıâli) ile müttefiklerine büyük telâşlar vermişti.

1 — Büyük Millet Meclisinin teşekkülü.

2 — Büyük Millet Meclisinin Sovyet Rusya ile münasebete girişmesi.

3 — (Sovyet Rusyanın, Kızılordu) nın (Verangel) ve saire gibi bütün muhaliflerine galebe etmesi.. Ve itilâf devletlerinin güvendikleri son kuvvetleri de denize dökmeleri,

Büyük Millet Meclisi, teşekkül ettiği dakikadan itibaren emin ve metin bir saha üzerinde kuvvetli adımlarla yürüyor; istikbalde alacağı şekil hergün biraz daha inkişaf ediyordu... Bu yeni hükûmetin millî müdafaa kuvvetleri, imparatorluğun son ümit beslediği (kuvayı inzıbatiye) ordusunu kâmilen mağlûp etmişti. Hattâ; birçok zabitleriyle beraber büyük kumandanlarından (Suphi paşa) bile, büyük Millet Meclisi hükûmetinin müdafaa kuvvetleri karşısında boyun eğmek mecburiyetini hisseylemişlerdi. Bu acı hezimet sarayla Babıâlinin bütün kanlı plânlarını, alt üst edivermişti. Artık; cepheden yapılacak merdane bir hücumla, Büyük Millet Meclisinin müdafaa kuvvetlerini mağlûp etmenin imkânı olmadığına kanaat getirilmişti... Bahusus; yeni millî hükûmetin, Sovyet Rusya cümhuriyeti ile münasebete girişmesi haber alındıktan sonra; bu kanaat büsbütün kuvvetlenmişti. Onun için artık cephe hücumlarından vazgeçilmiş; gene eskisi gibi, hainane ve namerdane teşebbüslere girişilmişti.

[Arkası var]

— Sarraflar nerededir?

— Galatada..

— Ben Galatanın neresi olduğunu bilmem.

— Kolaydır. Tek tramvayları alınız. Hepsi Galataya gider.

Yabancı memlekette insan sersem oluyor . Sokağa çıkıyorum. Tek tramvaylardan birine biniyorum. Lâkin biner binmez aklıma geliyor. Bende Türk parası yok. Bileti nasıl alacağım? Kondüktöre söylüyorum. Adam gülüyor. Haklı da... Tramvay biletçisi de fransızca bilmez ya! Yolculardan birisi müdahale ediyor.

— Ne istiyorsunuz efendim?

— Dalgınlıkla bindim. Bende Türk parası yok.

— Nereye gitmek istiyordunuz?

— Galataya.

— Zaten yanlış bindiniz. Bu araba aksi istikamete gider. Ininiz ve karşı kaldırımdan bininiz.

Araba duruyor ve ben iniyorum. Iniyorum ama otel çoktan gözümden nihan olmuş, ben de sokağın ortasında meteliksiz duruyorum.

B. FELEK

Sağlık Öğütleri

Küçük çocuklarda sıcak hastalığı

Sıcakların artmasından, çocuk olmıyanların güneş vurmasına tutulmaları bizim iklimimizde epeyce nadir bir şeydir. Fakat küçük çocukların sıcak tesiriyle hastalandıkları daha çok görülür.

Bir defa emzikle beslenilen çocuklarda yazın sıcaklar yirmi sekiz, otuz dereceyi geçince adı bile kötü bir ishal hastalığının çok görüldüğünü bilirsiniz. Fakat benim söyliyeceğim şey bu değil, doğrudan doğruya sıcak vurması denilen umumî bir hastalıktır.

Bunun da hafif şekillerinde çocukta ishal ve kay bulunur. Fakat bu hastalık yazın çocuklardaki ishal hastalığından başka bir şeydir. Sıcak hastalığında çocuk daha hiçbir tarafı bozulmadan zayıflar, erir. Ateşi yükselir, kırk dereceyi bile geçer. Ondan sonra ishal başlar ve çocuğu daha ziyade eritir.

Şiddetli şeklinde ateş gene çok yüksektir. Bundan başka çocuğun nefes alması güçleşir, kalbi sık vurur, kendisi yatakta bir taraftan bir tarafa çarpınır, ıspazmoza tutulabilir. Gözleri çöker, benzi solar, yüzü küçülür. Bütün vücudu erir. Bu da gene çocuğun vücudunda suyun azalması demektir.

Daha şiddetli şeklinde çocuk pek yüksek bir hararetle birden uykuya dalar ve sonra... Sonrası söylemeden anlaşılır.

Bu hastalığın en büyük sebebi sıcaktır. Fakat hava sıcak olmakla beraber, çocuğun bulunduğu oda açık biraz rüzkârlı hastalık gelmez. En ziyade kapalı, durgun havalı odalarda yatırılan çocuklar sıcak hastalığına tutulurlar. Hele kapalı bir yerde birkaç çocuk bir arada olunca, hepsi için tehlike daha ziyade artar. Rütubetli hava da sıcağın zararlı tesirini pek ziyade arttırır.

Bundan dolayı, küçük çocuğun yatırıldığı oda yazın mümkün olduğu kadar büyük, açık havalı olmalıdır.

Çocuk üşüyecek, nezle olacak diye onu çok giydirmek de sıcak vurmasına istidat verir. Bazan çocuğun arkasındaki elbisenin bir kısmını çıkarmak bile onu sıcak vurmasından kurtarır. Yazın çocuk uyurken üzerini pek sıkı örtmemeğe de dikkat etmek lâzımdır.

Pek sıcak günlerde küçük çocuğu sıcaktan korumak için iyi bir çare, odasına büyük büyük buz parçaları koymaktır. Onların yanına bir de vantilâtör konularak mütemadiyen işletilirse odanın havası hayli serinler ve çocuk iyice korunulmuş olur.

Yaz ishali emzikle beslenilen çocuklara mahsus olduğu halde, sıcak hastalığı memede yahut emzikle beslenilen çocukları biribirinden hiç ayırt etmez. Onun için çocuğun ana südü emdiğine güvenmiyerek onu gene sıcak tesirinden korumaya dikkat etmelidir.

Lokman HEKİM

HAYAT İÇİNDE

BRİÇ

♥ 5
♦ —
♣ A.9.3.2
♠ 9.8

♥ V
♦ 9.8
♣ V.10
♠ V.10

N
O E
S

♥ 6
♦ 10.2
♣ D.8.5.4
♠ —

♥ D.2
♦ A.R
♣ R
♠ 6.5

Koz kör. (S) oynar ve altı leve yapar.

Bu meselenin halli 6 Ağustos Perşembe sayımızda çıkacaktır.

1 Ağustos sayımızda çıkan briç meselesinin halli :

♥ 2
♦ A.D.9.4
♣ R.3.2
♠ A.D.6.5.4

♥ 7.5
♦ V.10 7.5
♣ 9.8.6.5
♠ V.8.7

N
O E
S

♥ o.4.3
♦ R.8.6.3
♣ V.10.7
♠ R.10.9

♥ A.R D.V.10.9.8
♦ 2
♣ A.D.4
♠ 3.2

Koz Kör. (S) büyük Şlem yapmayı taahhüt etmiştir. (W) Karo (V) ile oyuna başlamıştır. (S) nasıl muvaffak olabilir?

(S) in büyük Şlem yapması ilk bakışta imkânsız gibi görünür; zira elinde iki (R) bulunan (E) mort'tan sonra oynıyacağı için mevkii müdafaaya çok müsaittir. Böyle olmakla beraber (S) son kozunu elinde muhafaza etmek şartile (E) ve (W) yi sıkıştırarak leve yapabilecek kâğıtlarını atmaya icbar edebilir. Bu neticeye varabilmek için:

(S) (W) nin oynadığı karo (V) sini yerden A ile aldıktan sonra altı kere koz oynar, ve bu ilk yedi leve sonunda yerde pik A, karo (D. 9) ile üç trefl bırakır. Sekizinci ve dokuzuncu leve olarak elinden trefl (A. D) oynar. (E) ve (W) -ellerini ne kadar muvaffakıyetle müdafaa etseler- ancak şöyle bir vaziyete düşmüş bulunurlar:

♥ —
♦ D.9
♣ R
♠ A

♥ —
♦ 10.7
♣ —
♠ V.8

N
O E
S

♥ —
♦ R.8
♣ —
♠ R.10

♥ 8
♦ —
♣ 4
♠ 3.2

(S) onuncu leve olarak bir trefl daha oynadığı vakit (E) ve (W) li kâğıt boşaltmaya icbar eder ki bu vaziyette dört ihtimal vardır:

1 — (E) ve (W) karo atarlarsa (N) yerden küçük karo oynayıp keser ve sonra yerdeki karo (D) ni yapar.

2 — İki yan pik atarlarsa (S) (A) dan sonra küçük pikini yapar.

3 — (W) pik (E) karo atarsa (N) yerden karo (9) oynayıp keser ve sonra karo (D) ni de yapar.

4 — (W) karo, (E) pik atarsa (E) karo (D) oynayıp keser ve sonra karo (9) unu yapar.

Ankara Palastaki gardenparti

Ankara, 3 (TAN) — Baş şehrin serin gecelerinden biri. Mehtap dekoru tamamlıyor. Ankara Palasın geniş terasında yazı burada geçiren bütün güzideleri görmek kabil. Küçük abajurlu lâmbaların aydınlattığı masalardan şen kahkahalar yükseliyor. Bahçeden atılan hava fişekleri terasın canlılığını arttırıyor. Terasın etrafını süsliyen renk renk kâğıt fenerler tabiatin güzelliğini seyre dalmış gibi... Zevkle tanzim edilmiş bahçede beyaz örtülü masalar hazırlanmış. Fakat kimse terasın manalı muhitini terketmek niyetinde değil... Onun içindir ki, dün geceye, "garden parti,, değil; "teras parti,, ismini vermek daha doğru olur...

Danseden çiftler arasında çizgilerini muhafaza etmiş şık ve zarif kadınlar göze çarpıyor... İşte beyaz flânel mantosu ile, kendisine çok yakışan küçük hasır şapkası ile Bayan Reşit, mavi emprimesi ile Bayan Baydar, yerlere kadar inen vual emprimesi ile Bayan Suat Şakir, platine saçları, göğsündeki beyaz ve lâcivert kamelyalarile keten tayyörü ile Madam Dufoy, büyük siyah çiçekli beyaz emprimesile Bayan Tunalı, endamının hakkını veren robu ile Bayan Şemsettin Arif, krizantemli emprimesile Bayan Tevfik Kâzım, benekli lâcivert [illegible]

Erkeklerden ise bahsetmek doğru olur mu bilmem? Bunun için başka bir fırsat bekliyelim.

Sinemalar Tiyatrolar, faydalı adresler ve telefon numaraları

* HALK OPERETİ : Taksim bahçesinde bu akşam 21,45 te (Florya), büyük operet 3 perde.Pek yakında (Babalık).
* ÜSKÜDAR HALE : (Aşk Bandosu).
* Bağlarbaşı Hâle Bahçesi : (Sekoya ve Kaplan Kız).

İtfaiye Telefonları

İstanbul İtfaiyesi	24222
Kadıköy İtfaiyesi	60020
Yeşilköy, Bakırköy, Büyükdere, Üsküdar İtfaiyesi	50625
Beyoğlu itfaiyesi	44644

Büyükada, Heybeli, Burgaz, Kmalı mm takaları için telefon santralmdaki memura yangın demek kâfidir.

Müracaat yerleri

Deniz yolları acentesi Telefon	42362
Akay (Kadıköy iskelesi)	43732
Şark Demiryolları Şirketi	23079
Devlet Demiryolları Haydarpaşa	42145

Çabık sıhhi yardım teşkilâtı

Bu numaradan imdat otomobili istenir	44993

[illegible] telefonları

Cerarhpaşa hastanesi	21693
Gureba hastanesi Yenibahçe	23017
Haseki kadınlar hastanesi	24553
Zeynep Kâmil hastanesi Üsküdar	60179
Kuduz hastanesi Çapa	22142
Beyoğlu Zükûr hastanesi	43341
Gülhane hastanesi Gülhane	20510
Haydarpaşa Nümune hastanesi	60107
Etfal hastanesi Şişli	42426
Bakırköy Akıl hastanesi	16,60

Celâl Bayar geliyor

Ankara, 3 (Tan) — İktisat Vekili [illegible] İstanbula hareket edecektir.

İzmirde feci bir tren kazası

İzmir, 3 (TAN) — Dün Ankaradan şehrimize gelen ekspres treni Emiradem ve Muradiye istasyonları arasında hayvanlarını hat boyundan geçirmekte olan 16 yaşındaki bir çocuğa çarparak zavallıyı parçalamıştır.

Niksarda futbol

Niksar, (Tan) — Idman yurdunda [illegible] bir toplantı yapılmış, bütün azalar her vakit yurdun yasasına sadık kalacaklarına and içmişlerdir. Gene bu toplantıda verilen bir kararla Unye futbol takımı ile bir maç yapılmak üzere Niksara davet edilmiştir.

Sahipsiz ve kaçak eşya

Ankara, 3 (TAN) — Gümrük ve İnhisarlar Vekâleti, sahipsiz ve kaçak eşyanın kontenjan dışında yurda sokulmasını kararlaştırmıştır.

Son Habeş taarruzunda 7000 kişi ölmüş!

Londra, 3 (Tan) — Cibutiden alınan haberlere göre, Ras Seyyum tarafından Dessie üzerine yapılan taarruz esnasında 7.000 kişi telef olmuştur.

Habeşistandaki Italyan askerlerinin iaşesini temin edebilmek için yegâne vasıta olan Cibuti tren yolu hakkında, Fransızlarla Italyanlar arasında bir anlaşma yapılmıştır.

TAN

ABONE VE ILAN ŞARTLARI

	Türkiye için	Dışarı için
Bir aylık	1 50	— —
3 "	4 —	8 —
6 "	7 50	14 —
1 yıllık	14 —	28 —

İlân için İlâncılık Şirketlerine müracaat edilmelidir.
Küçük ilânlar doğrudan doğruya idaremizce alınabilir.
Küçük ilânların 5 satırlığı bir defalık 30 kuruştur. 5 satırdan fazlası için satır başına 5 kuruş alınır
Bir defadan fazla için yekûndan % 10 kuruş indirilir.
Günü geçmiş nüshalar 5 kuruştur

İKTİSAT VEKÂLETİ İÇ TİCARET UMUM MÜDÜRLÜĞÜNDEN :

Sigorta Şirketlerinin teftiş ve Murakabesi hakkındaki 25 Haziran 1927 tarih ve 1149 numaralı kanununun ahkâmı mahsusasına tevfikan ruhsatname isteyen ve umumî Merkezi Ankara'da ve muamelât merkezi İstanbul Büyük Kınacıyan hanında bulunan Ankara Anonim Türk Sigorta Şirketi, ahkâmı kanuniyemize tevfikan müteşekkil ve müseccel ve elyevm hali faaliyette olduğu ve sermayesinin (125.000) lirası tediye edilmiş (500.000) Türk Lirasından ibaret olduğu ve Vekâlete verilen resmî vesaik münderecatından anlaşılmış ve mezkûr kanunun ikinci, on altıncı ve on yedinci maddeleri mucibince Şirket tarafından verilmesi lâzımgelen evrak ve taahhütnamelerle yine kanunu mezkûrun dokuzuncu ve onuncu maddeleri mücibince sigorta muamelâtından mütevellid taahhüdatın ifasına karşılık olmak üzere verilmesi lâzımgelen teminat tevdi edilmiş olmakla Türkiye Cümhuriyetinin kavanini haliye ve müstakbelesi ve bilcümle nizamat ve talimatnameleri ahkâmı dahilinde tedviri umur etmek üzere mezkûr Şirketinin Türkiye Cumhuriyeti dahilinde Yangın ve Nakliyat sigorta muamelâtını ifaya mezuniyetini mübeyyin 58 numara ile ruhsatname verildiği ilân olunur.

BANZOPİRİN kaşeleri HER YERDE 40 KURUŞ
NEFES BORULARINI TEMİZLER. BALGAM SÖKTÜRÜR. ÖKSÜRÜĞÜ HEMEN GİDERİR

Satılık Kamyon

1936 modeli 4-5 ton yük taşıyabilir yeni BIR KAMYON taşraya hareket sebebile acele ve ucuz satılıktır. Nişantaşı Güzelbahçe sokak, 12 No. ap. kapıcısına sorunuz.

Zayi — 328 - 329 senesinde Soğukçeşme, Rüşdii askeriyesinden almış olduğum şahadetnamemi zayi ettim. Bu kere yenisini alacağımdan eskisinin hükmü olmadığı ilân olunur. Bostancıda Bağdat caddesi 472 numarada Pertev oğlu Resat Kuzgun cuk 315

TAN

Gündelik gazete

Başmuharriri
Ahmet Emin Yalman

Tan'ın hedefi: Haberde, fikirde, herşeyde temiz, dürüst, samimî olmak, kariin gazetesi olmaya çalışmaktır.

Günün meseleleri

Tramvaylara dair

Edmond Rostand'ın ince nüktelerle dolu Cyrano de Bergerac'ında, piyesin kahramanının meşhur büyük burnu ile alay etmek cür'etini gösteren bir küstaha, o kallâvi nesne ile nasıl eğlenmek mümkün olacağını göstermek için, enfes bir tiradı vardır. Onu bizim tramvaylara, uzunluk ve battallıkları değil, darlık ve rahatsızlıkları bakımından uydurmak kabildir. Bu sahada meselâ bir anket girişse idik, ne cevaplar gelmezdi:

Tramvaylarımızın ıslahı için merhum Maruf Beye müracaat etse idik, oturulacak yerlerin kaldırılması teklifinde bulunurdu. Gülünç görünen bu mütalea, haddi zatinde yabana atılacak gibi değildir haniya. Yolcular için arabalarda ayakta yer bulabilmek asıl olduğuna göre, bugünkü müsavatsız altmış kişilik istiap yerine adilâne ve yüz kişilik imkân elde edilmiş olurdu.

Intizam meraklısı bir dostumuz şunu sorardı: Bir tramvay arabası, meselâ Şişliden Tünele giderken tabelâsında Şişli - Tünel yazılıdır da, aksi cihette yol almca neden yazıyı değiştirmezler? Bunun cevabı derin ve fennidir. Bu hal, Einstein'in pek tanınmış olan nisbilik (relativitat) nazariyesine dayanır.

Olimpiyada gidecek bir atletimiz tramvaylarımızın iki mükemmel hassasından bahsedebilirdi: 1 — Arabalar, durak yerlerinde, zait veya nakıs (yani riyaziye dilinde, ileri veya geri demektir) on metroluk bir gayrimuayyenlikle dururlar. Siz işaretin tam hizasında beklersiniz, vatmanın şakacı keyfi tramvayı bes on metro ilerde veya geride bağlar. Bunlarsa [illegible] leşen kalabalığın önünden süzülüp uzaklaşmağı ve halkın karınca gibi ileri geri kaynaştığını seyretmekten alman zevka sonuç yoktur. Fakat ben bunun faydalı tarafını buldum. Kısa mesafelerde hızlı koşma idmanı yapar ve basamağa daima ilk olarak atlarım. 2 — Arabaların ön ve arkalarındaki yazılarını, asıl görülmeleri matlup olan durak yerlerinde okumak mümkün değildir. Kitabı Mukaddeste öyle emrolunduğundan, bu yazıları başka memleketlerde olduğu gibi, yanlara da asmak kimsenin aklına gelmemiştir. Bu da bana bir oyun hareketi ve sıçrama idmanına fırsat verir. Zürafa şeklinde dünyaya gelmediğime yegâne teessüf ettiğim vaziyet budur.

Bir zarafet meraklısı güzel bir buluş yapardı. Hıristiyanlarda bir teslis (üçleme) meselesi vardır. Tramvay Şirketi bunu kısmen tatbik ediyor. Dikkat ettinizse, biletçiler hemen her vakit biletçi zait kontrol memuru şeklinde bir hükmî şahsiyet halinde elden ele ve acayip bir tarzda bilet verirler. Bu bir tesniye (ikileme) dir. Gûya biletçi cisim, kontrolcu da ruhtur. Vatman da işi güçü bırakıp bu hengâmeye karışsa teslis tamam olacak.

Pratik düşüncelerile meşhur biri de şu fikri ileri sürerdi: Birader, tramvaylarda yolcuya ne hacet. Biletçileri biraz şişmanlarından seçsinler, kontrolcuları yüzde elli daha çoğaltsınlar, basamak sefalarına da biraz gelişme verdiler mi, Haşim Paşanın mahut mektepsiz maarif idealine tam erişilmiş olur.

En güzel fikir ise şu olurdu:

Iddiacı bir arkadaşımızdan, her akşam tramvay sayesinde havadan birkaç lira kazanılabileceğini öğrenirdik. Bakmız nasıl?

Geç vakit, Kurtuluş ve Maçka semtlerinin bir durağında bekleyin. Orada durmaktan ayaklarına su inmiş ve sıkıntıdan bunalmış olan halk zaten yoktan eğlence arar. Gözünüze kestirdiğiniz inatçı yüzlü biri ile hemen bire karşı yirmi raddesinde bahse tutuşun. Kazanmanız için, pek uzaktan görünen bir tramvayın sefere mi, depoya mı gideceğini keşfetmeniz lâzımdır. Size bu sırrı ifsa edelim, muvaffakıyet yüzde yüzdür. Işin basitliğine de şaşar kalırsınız: Ikinciler depoya, birinciler sefere gider.

A. N. Pekelman

Amerikalılar Avrupayı nasıl görüyorlar ?

Almanya olgun meyvaların içine düşmesi için Avrupa ağacının altına sepetlerini dizmiş.

Ekspres mi, kervan mı ?

Mütemadiyen vagon değiş tirmekle geçen bir tren yolculuğu hikâyesi

Istanbulda göğsünü gere gere bir çabuk ve rahat seyahat vasıtası olarak söylenen:

— Ekspres!

Lâfı vardır. Bunu işitenler kim bilir ne uçar, ne kaçar, nekadar çabuk bir vasıta sanırlar. Binenlerin içinde benim gibi onun birkaç defa aşinası olanlar ise her defasında bu kaplumbağanın adını neden ekspres koyduklarını sorar durur.

Efendim. Istanbuldan kalkan ekspres bir miras hesabı gibi dallanır budaklanır, bir tuhaf şey olur.

Bir kere Istanbuldan kalktı mı hiç telâş etmeden adını unutur. Başlar emeklemeğe. (Niş) kasabasına gelince Atinadan gelen arabaları ona bağlarlar. Oradan kalkar Belgrada gider. Belgratta ikiye ayrılır, birisi cenuba, birisi şimale.

Cenuba giden de Milânda ikiye ayrılır. Birisi Kale'ye, diğeri daha cenuba gider. Belgrattan şimale ayrılan Peştede ikiye ayrılır. Birisi Viyanaya, birisi Praga, bazan da Varşovaya gider. Bundan başka Brüksel, Ostand yoluna giden kolu da vardır. Bu böyle parça parça olarak giden trende ne kuvvet kalır, ne de haysiyet.

Biz de bu sefer Peşteye böyle dallana budaklana geldik. Peştede araba değiştirmeğe mecbur ettiler. Düşünün bir kere. Bir yabancı adam. Elinde geçtiği memleketlerin parası yok. Sade seyahatin ucunda tediye edilecek bir vait var. Bununla hangi hamala, hangi eşyayı kaldırtırsınız. Istasyonda ufak bir miktar para bozdurmak için lisan bilen aramalı. Fransızca Belgratta sesini keser.. Ta Belçikaya kadar. Peştede fransızca söyliyene bizde habeşçe işitenlerin gözile bakarlar. Işin tuhafı fransızca söylersiniz de size gayet fasih macarca ile cevap verirler ki anlamadığınıza acırsınız. Işte böyle biribirinin dilini anlamıyanlar uğraşırlar, çabalarlar, işlerini görürler.

Peştede aldığımız tren, Atina treninin Nişte bizi bir buçuk saat bekletmesinden dolayı bir saat geç kalktı. Dikkat ediyor musunuz? Ekspres bir buçuk saatten fazla Nişte Atina trenini bekledi. Artık bunun adına ekspres diyebilir miyiz? Geçelim. Peşteden kalktık. Trende Balkan komitesi ve Yunan Spor Teşkilâtı Reisi Mösyö Rinopulos'u buldum. Eski dost. Sevindik. Atinadan Peşteye tayyare ile gelmiş. Karısı da beraber. Bizimle birlikte Berline gidiyor. Masraftan şikâyet etti:

— Teşkilât bütçesinden çıkacak. size ne! dedim.

— Hayır, dedi. On para harcırah almadım.. Buna rağmen teşkilât reisi sıfatile bir iyi otele inmeye mecburum.

Fırsattan istifade ederek kaç kişi olduklarını sordum. 16 atlet başta olmak üzere 7 eskrimci, yüzücü, nişancı ve güreşçi olmak üzere 40 küsur müsabık ile yalnız iki idareciden mürekkep olduklarını söyledi. Şaştım. Bu kadar adamı iki kişi nasıl idare ediyorlar diye.

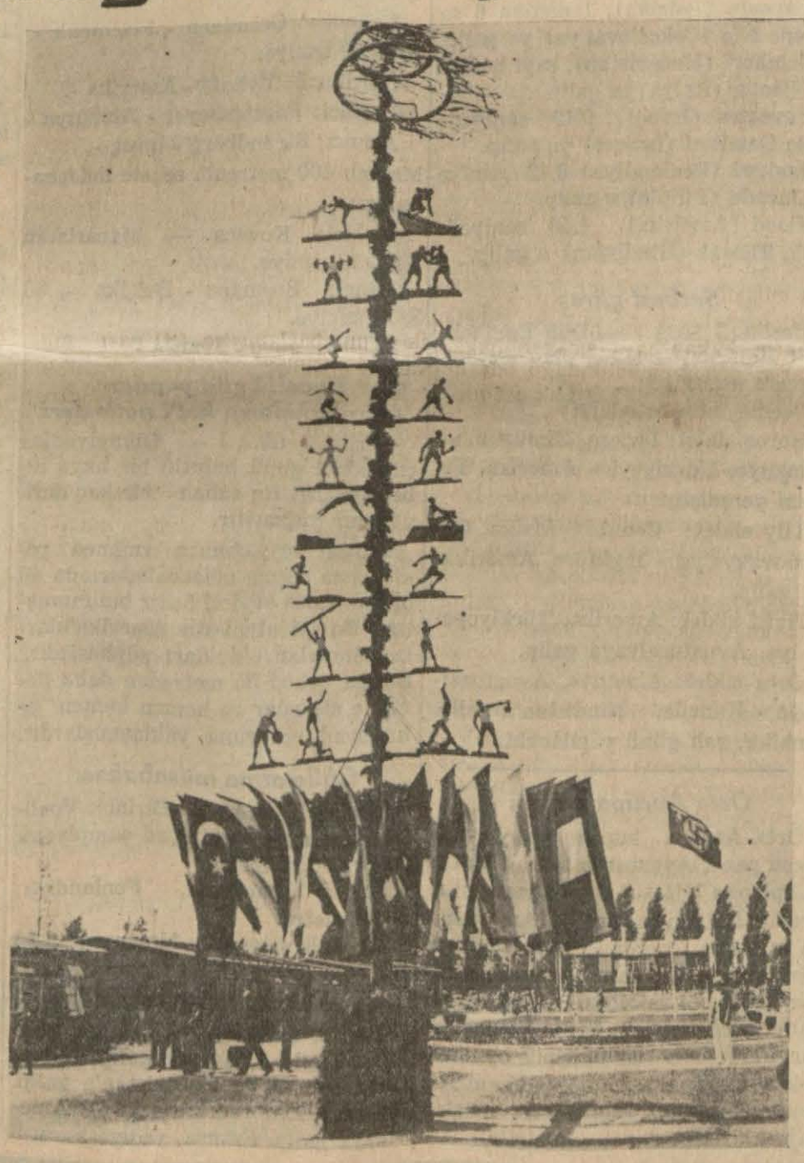

Olimpiyatlar münasebetiyle Berlinde rekzedilen temsilî bir abide

Bu münasebetle aklıma bir lâtife geldi, bari size onu yazayım. Ticaret ve Nafıa Nezaretleri yalnız bir nezaret değil iken meşrutiyetin ikinci senesinde ticaret ile nafıayı biribirinden ayırarak müstakil iki nezaret yapmışlar. Birine Hallaçyan Efendiyi, ötekine de galiba Damat Şerif Paşayı getirmişler. Bu ikiye bölünüşten benim gibi bir şey anlamıyan birisi Ubeydullah Efendiye sormuş:

— Ustat! Durup dururken ne diye bu nezareti ikiye ayırıp ta masrafı arttırdınız?

Ubeydullah Efendi gülerek demiş ki:

— Bir nezaret idare edecek nazırımız şimdilik yok. Eldekiler yarım nezaret idare edebiliyorlar. Onun için bu nezareti ikiye böldük ve iki yarım nazıra verdik.

* * *

Peştede kalkıp sabah kahvaltısını edinciye kadar Çekoslovakyaya girdik. Gûya Macaristandan bir mektup verecektim. Nefes almaya kalmadan:

— Aman arabanızı değiştirin, sizinki Dresden'e gidiyor. Halbuki biletiniz Breslav yoliledir. Ta ilerdeki arabaya geçiniz..

Haydi şimdi trende bir hamal aramalı. Neyse güç belâ bir kondöktöre eşyamızı taşıttık. Geldik bir kompartımana. Iki ihtiyar karşılıklı. Karı koca. Ya efendim. Eğer size kadının yedi saat bilâfasıla görüştüğünü söylersem inanır mısınız? Ya bu kadın genç olsa ne olacaktı?

Bizim Türk olduğumuzu anlayınca yüzü güldü. Kendisi Almanyada oturan bir Macarmış. Kocası mütekait bir Macar generali. Düşmüşler Bütün Çekoslovakyayı geçerken muttasıl bu yerleri Macarlardan çaldıklarını anlattı durdu. Acıdım. Lâkin elden ne gelir. Ha bana anlatmış, ha jandarmaya.

Derken bir fena haber çıktı. Bizim tren geciktiği için Alman hududundaki trene yetişememişiz. Berline gece yarısı varacak yerde sabaha karşı varacakmışız.

Bizim trende de ne yataklı vagon. ne lokanta vagonu var. Adı da ekspres ve hududa gelince işin yarı yarıya doğru olduğu anlaşıldı. Eğer Breslavda bir yolunu bulurlarsa bizi Berline gönderecekler. Dünkü sıcağın aksine bir de soğuk var ki sormayın. Pencereleri kapadık, aralıklardan giriyor. Vagon eski, kömür kötü ve lokomotif köhne. Ha bre kurum yağıyor ve bizi kirletiyor. Ellerim, yüzüm ve gözüm simsiyah, bu işten yalnız vicdanımı koruyabiliyorum.

* * *

Yarı uyur, yarı uyanık bir buçukta — gece — Berline vardık. Iki buçukta da bizim ineceğimiz istasyona Kime dert anlatırsınız. Bir polis bulup gazeteci kartımı gösterdim. Büyük bir inatla adam beni aldı. Hamalları çağırdı, eşyamı indirtti. Bir taksiye koydu. Beni de bindirdi ve yerime gönderdi. Işin tuhafı üstümde bir akçe Alman parası da yoktu.

Saat gecenin üçünde odama girdim.

Validemin rivayetine göre ben öğleyin dünyaya gelmişim. Lâkin se yahatlerimde hep gece yarısından sonra varırım. Bu garip bir mazhariyettir

B. FELEK

GÜNÜN IÇINDEN

Tarih

Dün "Türk Hayatı" namı altında bundan on beş sene evvel çıkarılan bir mecmuanın sayfalarını karıştırıyordum. "Sporcularımız Mısırda" serlevhalı bir yazıya gözüm ilişti. Bu yazıda müntehap sporcularımızdan mürekkep bir kafilenin Mısıra gittiği ve orada maçlar yaptığı, maalesef mağlûp olduğu kaydediliyordu.

Dün Berlindeki arkadaşımız sporcuların olimpiyatlarda Norveçlilerle karşılaştıklarını ve 4 - 0 mağlûp olduklarını bildirdi.

Eh tarih tekerrürden ibarettir.

Demek sıcak iklim sporcuları da, soğuk iklim futbolcüleri de bizi yeniyorlar. Oyle ise mutedil iklimli futbolcülerle karşılaşsak bari!..

Bilmece

Bir arkadaşım var. Gayet garip hikâyeler anlatır. Mantıksızlığı mantıkla ispat eder. Dün yine geldi. Kendisine bir budalaca hikâye anlatmasını söyledim. Dedi ki:

— Bu sefer sana hikâye değil, bir bilmece söyliyeceğim, bakalım bilebilecek misin? Dinle: Bir adam var. Bu adam benim ne biraderim, ne de hemşiremdir. Fakat ayni zamanda hem babamın, hem annemin evlâdıdır. Kimdir bu adam...

— ....

— Kimdir bu adam..

Bilemediğimi itiraf ettim: O zaman bilmecenin cevabını o verdi:

— O adam benim!..

Şismanlık

Bir karı koca tanıyorum. Kadın dehşetli şişman. Şişman olduğu nisbette de aksi, musibet bir cadaloz. Kocası da inadına narin, kibar bir adam.

Kadın zayıflamağa çok meraklı. Fakat bir türlü kolayını bulup ta zayıflıyamıyor, zayıflıyamadığı için de kocasının başının etini yiyor.

Kocası bir gün neredense, Avrupada filânca su şehrinin şişmanlığa birebir geldiğini haber almış ve karısını kandırarak oraya yollamış.

Aradan bir ay geçmiş, kadından bir telgraf:

— Sıkletimin yarısını kaybettim. ne yapayım?

Kocası hemen telgrafla cevap vermiş:

— Bir ay daha kal!..

Polis hafiyesi meselesi

Dün bu sütunlarda bir polis hafiyesi meselesi sormuştuk. Cevapları şudur:

Birinci koltukta oturan kız Jaledir. Kendisi şapkacıdır.

Ikinci koltukta oturan kız Rüyadır. Kendisi çiçekçidir.

Üçüncü koltukta oturan kız, Mahmuredir. Mesleği satıcıdır.

Dördüncü koltukta oturan kız Pakizedir. Mesleği piyanisttir.

Besinci koltukta oturan kız Suzandır. Kendisi kolacıdır.

Güzel sözler:

— Insan, saadete kanmaz. Her şeyden müstağni, zevk ve saadet aramaz görünmek te tabii değildir. Hakimane hareket, hayatı olduğu gibi kabul etmek ve yaşamaktır.

*

— Insan, daima elindekinden daha âlâsını bulmak ümidile bir hayal arkasında koşmağa mahkûmdur. Hiç kimse, aradığının ne olduğunu tayin edemez, bulduğuna kanmaz.

*

— Roma Imparatoru Tiber gibi: "Benden korksunlar da isterlerse nefret etsinler." diyenler, muhabbet ve hürmetin zevkini, kıymetini bilmiyenlerdir.

*

— Hastaya bakmak, imdadına koşmak, tedavisine çalışmak nekadar necip ve şefik bir hareketse, ölenin arkasından koşmak, meyus olmak o derece faydasız ve abestir.

*

— Yatacağın odanın çok temiz ve sıhhî olmasına ziyade ehemmiyet ver, çünkü, hayatının bir sülüsü orada geçer.

*

— Güzel bir kadın göze, halûk bir kadın kalbe hoş gelir. Biri mücevher diğeri hazinedir.

*

— Aşk bir dağdır. Insan oraya ümitlerle, heves ve meserretlerle çıkar Fakat iniş daima müteessirane ve nevmidane olur.

Bilginizi yoklayınız

Sorular

S — Balık döğüştürmek merakı evvelâ nerede başlamıştır? Nasıl?

S — Dünyanın en vâsi mabedi hangisidir; kaç kişi alır? Ayasofya kaçıncı gelir? Diğer büyük mabetler hangileridir?

S — Sütü dövmek suretile yağ istihsal etmek usulü ne vakit ve kimler tarafından bulunmuştur?

S — Ihtira beratı verilerek icat edenlere bir hak bahşedilmesi usulü ne vakit, nerede kabul edilmiştir?

Dünkü soruların cevapları

S — Zühal, hacim itibarile kürrei arzdan kaç kere büyük, siklet itibarile kaç kere hafiftir?.

C — Zuhal, hacim itibarile dünyadan 720 kere büyük, sıklet itibarile 92 kere hafiftir.

S — Avrupada belediyeler tarafından fakir ahaliye haftada bir gün üc retsiz tiyatro gösterilmesi ahdi ne zaman ihdas olunmuştur?

C — Ucretsiz tiyatro gösterilmesi usulü, Fransız Ihtilâli Kebirini müteakıp 1894 senesinde ihdas edilmiştir.

S — Gazetelere ilân derci, evvelâ, hangi gazetede ve ne maksatla yapılmıştır?

C— İlk ilân bir kitap ilânıdır. Bu kitabın reklâmı, evvelâ 1652 de Merkorioz Politikos gazetesinde yapılmıştır.

S — Birinci tanbur kimin tarafından icat olunmuş ve Avrupaya nasıl intikal etmiştir?.

C — Ut, tambur ve mandolin gibi kuyruklu sazları tevlit eden birinci tambur, bir Arap tarafından icat olunmuş, Endülüs tarikile Avrupaya intikal etmiştir.

Okuyucularımızdan

Bir talebenin dileği

"Orta okulun üçüncü sınıfına kadar geldim. Okumak istiyorum. Fakat ailemin malî vaziyeti müsait değil.. Liselere alınacak yatı talebesi imtihanına girmek istiyorum. Fakat üç dersten ikmalim var. Ve müsabaka, imtihanlardan önce yapılacağı için bundan istifade edemiyorum. Benim vaziyetimde olanların bu haktan istifade edebilmeleri için ya lise leylî meccanî imtihanları on beş gün sonraya alınmalı, yahut ta ikmal imtihanları on beş gün önce yapılmalıdır. Bu hususta alâkadarların nazarı dikkatini celbetmenizi istiyorum..,

Kemalpaşada İzmir - Karataş orta mektebinin üçüncü sınıf talebesinden 544 Şükrü Özker

Kayışdağı suyu niyetine

"Kayışdağı suyunun tevzii için Kadıköyünde yirmi kadar çeşme vardır. Çeşmeler numaralıdır. Bunlardan ikisi kırmızı kurşunlu, diğerleri beyaz kurşunludur. Kırmızı kurşunlular asıl memba suyudur. Diğerleri yolda bazı sularla karışmıştır Su almak için Kayışdağına giden arabalar akşam gider, sabah dönerler. Fakat gündüz tekrar su almak üzere yola koyulan arabalar, İçerenköyünden veya Tuğlacı Mustafa Efendiden dolaşdurup gelirler. Bu gibi arabaların arabacıları yolda gelirken damacanalara kırmızı kurşun yapıştırmakta, bu suları da bu suretle Kayışdağı suyu fiyatına, yani 25 kuruşa satmaktadır lar. Kadıköy kaymakamlığından bu işin düzeltilmesini rica ediyoruz..,

Karilerinizden: Muhittin

Spor

Dünkü maç nasıl oynandı?

Norveçliler başdan sona kadar hakim bir oyun oynadılar

Berlin, 3. (A.A.) — Muhabiri mahsusumuzdan :

Norveç takımı, 4-0 Türk takımını yenmiştir.

Momsen stadyomunda havanın yağmurlu olmasına rağmen bilhassa Norveç'lilerden ve Berlindeki Türk kolonisinin hemen hemen kâffesinden mürekkep olan büyük bir halk kütlesi, tribünleri işgal etmiş bulunuyordu.

Resmî şahsiyetler arasında Türkiye büyük elçisi, sefarethane erkânı, Türk ve Norveç spor teşkilatı zimamdarları bulunuyordu.

Saat 17,30 da takımlar sahaya çıktılar. Türk takımı şu suretle teşekkül etmişti:

Cihat, Yaşar-Hüsnü, Reşat-Lûtfi-İbrahim, Niyazi - Said - Hakkı - Rebii - Fikret.

Düdük çalınır çalınmaz Norveç'liler, hücuma geçmişler ve Türk kalesi önüne tehlikeli akınlar yapmışlardır.

Fakat Türk müdafaa hattı, bu hücumu defetmeğe muvaffak olmuştur. Türk takımının heyeti mecmuasının oyunlarını tanzim etmesi uzun sürmüş ve on dakikalık bir müddet Norveçliler çok iyi bir vaziyette bulunmuşlar ise de gol yapmağa muvaffak olamamışlardır.

Onuncu dakikadan itibaren Türk takımı, faaliyete geçmiş ve rakibine hakim olmuştur.

Fakat Türk muhacimleri, her hangi bir netice elde edebilecek kabiliyette olmadıklarını göstermişler ve bir çok fırsatlar kaybetmişlerdir.

Norveç'liler, Türk muhacimlerinin sıkıştırmalarından kendilerini kurtarmağa muvaffak olmuşlar ve binrinci haftaymın neticesinden evvel soldan yaptıkları serî bir hücum esnasında sol açıklarının ayağiyle ilk sayılarını yapmağa muvaffak olmuşlardır.

Bunun üzerine Türkler, beraberliği temin etmek için çok büyük gayretler sarfetmişlerse de buna muvaffak olmamışlar ve birinci haftayım bir - sıfır Norveçlilerin galibiyeti ile bitmiştir.

İkinci haftaymda Türk takımında tadilât yapıldı. Hüsnü, santrhaf mevkiine, Fikret de merkez muhacim mevkiine getirildi. İlk on dakikada Türkler, beraberliği temin için besledikleri meşru bir ümit ile hücumlarına devam ettiler. Fakat oyuncuların aralarında iyi anlaşamamaları bütün mesaiyi akim bırakıyordu.

Bu esnada Norveç'lilerin yapmış oldukları ikinci bir gol, Türk takımının hızını kesmiş ve Türk takımı artık gol yemeye alışmakta gecikmemiştir.

Norveç'liler, on ikinci dakikada üçüncü gollerini de yapmağa muvaffak olmuşlardır.

Bundan sonra Fikret santrhaf mevkiine geçmiş ve hücumları tan

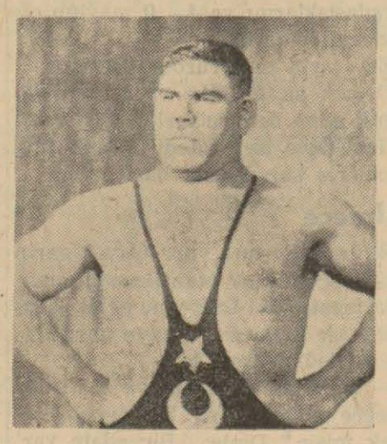

Olimpiyat seçme müsabakalarında galip gelen Çoban Mehmet

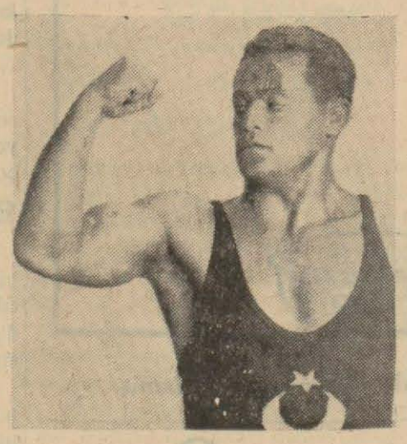

Seçme müsabakalarında galip gelen güreşçilerimizden Mustafa

zim etmeğe uğraşmıştır. Fakat Norveçlilerin üç golü Türk takımı için çok ağır bir hendikap idi.

Bundan başka Cihadın çok ağır bir hatası yüzünden Norveç takımını maça nihayet veren dördüncü golleri ni yapmağa sebebiyet vermiştir.

Bu çok aykırı netice, Türk takımının tam mânasile mahkûm bir vaziyette düşmemiş olduğu bu maçın hakikî bir ifadesi olamaz. Fakat sporda yalnız son netice sayılır ve son dereceye mütecanis olan takımı tamamiyle müsbet bir futbol oyunu oynamış olan Norveçlilerin faikiyeti önünde boyun eğmeğe mecburuz. Yalnız şu ciheti kaydedelim ki yağmurlu hava yüzünden kayak bir hale gelmiş olan saha, Türk takımının aleyhine idi. Çünkü Türk takımı, son maçlarını Taksim stadyomunun sert ve kuru sahasında yapmıştı. Türk takımının mazeret makamında serdedeceği yegâne noktadır.

Berlin, 3 (A.A) — Post Stadyomunda İtalyan takımı, 1 - 0 Amerikan takımma galip gelmiştir.

Güreş seçmelerinde

Berlin, 3 (A.A) — Bugün yapılan güreş müsabakası neticeleri şunlardır:

Yarı ağır:

Friedel - İsveç -. sayı hesabile Neo - Estonya - ya galip; Virag - Macar - ,sayı hesabile Lahti - Fenlandiya -, ya galip.

Mustafa Avcıoğlu - Türkiye -, sayı hesabile Vard - Ingiltere - ye galip.

Searf - Avustralya - 11 dakika 36 saniyede tuşla Beke - Felemenk - e galip.

Siebert - Almanya -, sayı hesabile Prokol - Çekoslovakya - ya galip.

Clemons - Amerika -, 14 dakika 33 saniyede Daetvyler - İsviçre - ye galip.

Ağır siklet:

Palusala (Estonya), 10,50 dakikada Klapusch (Çekoslovakya) ya galip.

Mehmet Çoban (Türkiye) sayı hesabiyle Charlier (Belçika) ya galip.

Burki (İsviçre), sayı hesabiyle Gehring (Almanya) ya galip.

Akerlindh (İsviçre), 12,20 saniyede Dunn (Amerika) ya galip.

Horoz siklet:

Ahmet Çıkaryıldız (Türkiye), sayı hesabiyle Tamba (Japonya) ya galip

Herbert (Almanya) 14 dakikada Cazaux (İngiltere) ye galip.

Laporte (Belçika), 1 dakika 6 saniyede Niç (Çekoslovakya) ya galip.

Zombori (Macaristan), sayı hesabile Nizolla (İtalya)ya galip.

Tuvessen (İsveç), 9,49 saniyede tuşla Gaudard (İsviçre) ye galip.

Jaskeri (Fenlandiya) 3,43 saniyede Jurado (Filipin) e galip.

Flood (Amerika), 4,50 saniyede tuşla Thorat (Hindistan) a galip.

Serbest güreş

Berlin, 3 (A.A.) — Dün Deutschland Halle'de başlamış olan serbest güreşin neticeleri:

Seçme müsabakaları:

Horos siklet: İsviçre, Hindistan'ı - Almanya, Türkiyeyi - Amerika, Filipini yenmiştir.

Tüy siklet: Cenubî Afrika, Çekoslovakya'ya - İngiltere, Amerikaya galip.

Hafif siklet: Amerika, Türkiyeye-İtalya, Avusturalyaya galip.

Orta siklet: Almanya, Avusturalyaya - Kanada, Hindistan'a galip. Finaller, salı günü yapılacaktır.

Orta Avrupa kupası

Orta Avrupa kupası maçlarında geçen pazar Avusturya takımı Macar şampiyonu Ujpest'i 5 — 3 yenmiştir. Sparta İtalyan takımı da Ambrusiana takımını Prağda 3-2 mağlûbiyete uğratmıştır. İlk karşılaşmada bu takımlar Peşte ve Milânoda 2-1 ve 3-2 galip geldikleri için finale kalmışlardır. Final maçı Eylûl içinde oynanacaktır. Diğer taraftan Viyananın Avusturya takımı, İngilterede maçlar yapmak üzere davet edilmiştir.

Olimpiyat neticeleri

Berlin - Kiel meşale yarışı da bitti

Yüz metrede Amerikalılar Olimpiyat şampiyonluğunu aldılar

Berlin, 3 (TAN) — Dün başlamış olan Olimpiyat müsabakaları, büyük tezahürat ve alâka içinde devam ediyor.

Beynelmilel Olimpiyat komitesi başkanı Baron de Kuberten, Hitlere bir mektup göndererek 11 inci Olimpiyatlarm pek muntazam ve mükemmel bir şekilde tertip edilmiş olduğundan dolayı Almanyayı tebrik etmiştir. Hitler, buna karşılık olarak bir teşekkür mektubu göndermiştir. Bundan başka, Olimpiyat teşkilâtı hazırlıklarında yardımı görülen bir - çok kimselere muhtelif madalyalar dağıtılmıştır.

Hitler, bu sabahki müsabakalarda da hazır bulunmuştur.

Berlin, 3 (A.A.) — Çekiç atma müsabakasının finali:

Birinci: Hein - Almanya -, olimpiyat şampiyonu, 56.49 metre, olimpiyat rekoru.

Ikinci: Blask - Almanya -, 55.04 metro.

Üçüncü: Warngrad - İsveç -, 54.83 metre.

Yüz metre finali

Birinci: Ovens - Amerika -, olimpiyat şampiyonu 10 3/10 saniye.

Ikinci: Metcalfe - Amerika --, 10 4/10 saniye.

Üçüncü: Osendarp - Felemenk -, 10 4/10 saniye.

Dördüncü: Vykoff - Amerika -.

Beşinci: Borchemeyer - Almanya -

Altıncı: Strandberg - İsveç -.

Manialı 400 metrenin seçme müsabakaları:

Birinci: Kovacs — Macaristan 53 7/10 saniye.

Ikinci: Bosmans - Belçika -, 53 8/10 saniye.

Ucüncü: Joye - Fransa -

Evvelki gün yapılan müsabakaların kat'i neticeleri

Berlin, 3 (A.A.) — Olimpiyadların ikinci günü bulutlu bir hava ile başlamıştır. Bu sabah bir kaç defa yağmur yağmıştır.

Rüzgâr ve yağmura rağmen çekiç atma seçme müsabakalarında 40 binden fazla seyirci hazır bulunmuştur. En iyi atıcıların Amerika'lılaria Almanlar oldukları şüphesizdir. Bunlar çekiçi 55 metreden daha ilerisine atmışlar ve hemen hemen olimpiyad rekoruna yaklaşmışlardır.

Gülle atma müsabakası

Berlin, 3 (A.A.) — Birinci: Voellke, Almanya; Olimpiyad şampiyonu rekor: 16,20 metre.

İkinci: Baerlund, Fenlandiya; 16.12 metre.

Üçüncü: Stoeck, Almanya; 15,56 metre.

Eskrim müsabakası

Berlin, 3 (A.A.) — Belçika, beşe karşı 11 ile Arjantin'e galip. İtalya, üçe karşı 11 ile Macaristan'a galip. Avusturya, dörde karşı 12 ile Amerikaya galip. Fransa, yediye karşı 9 ile Almanyaya galip.

Muhtelif milletlere ait tasnif

Berlin, 3 (A.A.) — On birinci olimpiyadın ilk günün spor müsabakaları neticesinde muhtelif milletlere ait tasnif:

Almanya, iki altın, bir gümüş, bir bronz madalya. Fenlandiya, bir altın, iki gümüş, bir bronz madalya. Amerika, bir altın, bir gümüş, bir bronz madalya. Lehistan, bir bronz madalya.

Meşale yarışı

Berlin, 3 (A.A.) — Pazar günü akşamı, Alman sporları müdürü Von Tschammer Osten, mukaddes olimpiyad meşalesini bu meşaleyi olimpiyad kayık yarışlarının icra edileceği Kiel şehrine götürecek olan koşucuye merasimle tevdi etmiştir.

Koşucu, bugün Kiel'e vasıl olacaktır. Bu meşale yarışına Alman federasyonundan 350 koşucu iştirak edecektir.

Gülle ve Halter

Berlin, 3(A.A.) — Tüy siklet finali: Amerikalı Anthony Terlazzo tarafından kazanılmıştır. Develope: 92,5 kilo, arraşe: 105 kilo, epole: 122,5 kilo, yekûn: 312,5 kilo.

Final: Mısırlı Mehmed Ahmed Misbah kazanmıştır. Develope: 92,5 kilo, arraşe: 105 kilo, epole: 145 kilo. Yekûn: 342,5 kilo.

Hafif sikletler grupunun ikincisi Avusturyalı Robert Fein, üçüncüsü Alman Karl Yansen, dördüncüsü Alman Karl Schvittalle, beşincisi Mısırlı İbrahim Mes'ul Eseyyiddir.

Tasdik edilmiyen bir rekor

Berlin, 3 (A.A.)— Dün Amerikalı koşucu Ovens tarafından tesis edilmiş olan 100 metre rekoru resmî surette tasdik edilmemiştir. Çünkü arkasından gelen kuvvetli rüzgâr, koşucunun [illegible] rıyordu.

Çekik atma finali

Berlin, 3 (A.A.) — Isimleri aşağıda yazılı olan atletler, bugün öğleden sonra yapılacak olan çekiç atma finaline kalmışlardır :

Birinci seri :

Villia, Amerika; Oscar Varngord, İsveç; Giovani Cantagalli, İtalya; Ville Poerhola, Fenlandiya; Koit Annama, Estonya; Ervin Balsk, Almanya; Henry Dreyer, Amerika; Karl Hein, Almanya; Yohan Yanson, İsveç; Bernard Greulich, Almanya .

İkinci seri :

Donald Favor, Amerika; Alfons Koutonen, Fenlandiya; Sulo Heine, Fenlandiya.

Üçüncü seri :

Oscar Linne, İsveç; Joseph Virtz, Fransa; Kokabe, Japon; Antonio Batiçeviç.

Meşale yarışı bitti

Berlin, 3 (A.A.) — Berlin - Kiel meş'ale yarışı bitmiştir. Olimpiyat meş'alesini taşıyan son atlet, bugün saat 21,30 da Kiele varmıştır.

Radyo

Bugünkü Program

Istanbul

18,— Opera parçaları (plâk), 19.— Haberler, 19,15 Hafif orkestra eserleri (plâk), 20,— Türkçe operet parçaları (plâk), 20,30 Stüdyo orkestraları. 21,30 Son haberler. Saat 22 den sonra Anadolu ajansının gazetelere mahsus havadis servisi verilecektir.

Viyana

20,10: Berlin olimpiyatlarmdan nakil; 21: Eğlenceli orkestra konseri; 22,35: Haftanım haber icmali; 23: Haberler; 23,10: Şarkı - piyano; 24,05: Dans musikisi.

Moskova

18: Opera artistleri tarafından konser; 18,30: Sesli film musikisi; 22: Yabancı dillerle yayım.

Bükreş

13,30 - 15: Orkestra ve haberler; 19: Haberler; 19,15: Plâk; 19,55: Konferans; 20,15: Lecca hemşireler şarkı söylüyor; Haberler; 22,45: Plâk; 23,20: Gece konseri; 20,45: Keman konseri; 21,30: Plâk; 22,30: Fr. ve Alm. haberler.

Varşova

20: Piyano konseri; 20,30: Senfonik takım ve koronun iştirakile Zelenski'nin (Janek) operası; 22,40: Muhtelif konuşmalar; 23,35: Dans musikisi.

Moda yarışları

Çok zengin bir program hazırlandı

Modadaki deniz klübü tarafından 2 Ağustosta yapılmak üzere aylardanberi hazırlanan büyük deniz yarışları 9 Ağustos pazar günü saat onda başlayacaktır. Yarış sahası Moda koyunda hususî bir surette ve vasıtaların karışıklığına mahal bırakmıyacak tertibat ile ihzar edilmiştir. Yarış programının hazırlanmasında denizcilikle alâkadar resmî ve hususî bütün müesseseler elbirliğiyle çalışmışlardır. Programın bütün teferruatına girmeden başlıca hususiyetleri şöylece kaydedebiliriz:

1 — Bütün deniz kulüpleri bütün vasıtalarile bu yarışlara iştirak etmektedirler.

2 — Kotra yarışlarına şehrimizin bütün büyük kotraları ve hususî yatları kendi sınıfları dahilinde iştirak etmektedir.

3 — Halkı ve [illegible] alâkadar edecek Alamana ve Kanço başlar ve iskele sandalları arasında yapılacak yarışların fevkalâde farklı olması için lâzımgelen tertibat alınmıştır.

4 — Şimdiye kadar memleketimizde ilk defa olmak üzere motör arkasına bağlı bir ipe tutunarak küçük sal üzerinde yarış, müsatbakası yapılacaktır.

5 — Tahlisiyelerin ve can kurtarma halkalarının yapacakları manevraların halkı bilhassa alâkadar edecek şekilde etraflı olmasma dikkat edilmiştir. Gelenlerin yarışları rahat bir surette seyretmeleri için Akaryresi Köprüden hareket etmek üzere hususî bir vapur tahsis etmiştir. Bu vapur Moda koyuna gelerek orada yarışları seyre en müsait bir yerde demirleyecektir. Sandallardan ve motörlerden yarışları takip edecek olanlar için hususî durma ve seyir yerleri ayrılmıştır. Bunlara hususî bayraklar verilecek ve bunlarla o yerlerde yarışları seyretmek hakkı kazanılacaktır. Yarışlar geç vakit bitecek ve ayni akşam Modada demirli bulunan Ege vapurunda Deniz Klüp salonlarında iki büyük balo verilecektir.

Gece Yarısı

No. 4 *Mahmut YESARI*

— Düğündekilerin bundan, nasıl haberleri olmuyor?

— Salonu, saat ondan sonra için angaje etmişlerdi. Kalabalık, on bire doğru bastırdı. Sedyeyi yan kapıdan aldık... Düğündekilere duyurulur mu? Düğün, biribirine karışırdı!

Celil Mahir, artık orada durmanın mânasızlığını anlamıştı; "Poşet,, ni çıkardı, pınarları yaşarmış gözlerini ponponladı:

— Vah, yavrum!

Bu acı arasında, sahne alışkanlığının zehirli iğnelerini anmaktan kendini yenemedi; ölünün sararmış, sakalı terlemiş yüzüne baktı, dişleri arasından mırıldandı:

— Böyle bir makyajla, bir gün olsun, sahneye çıkmadındı ya!.. Sen, güldürmek, eğlendirmek için, o kadar oynadın, sıçradın... Şimdi. ölünün üstünde, tepiniyorlar!.. İçlerinde, seni alkışlamış olanlar, kimbilir, nekadardır?

Tekrar eğildi; örtüyü ölünün yüzüne örtecekti; birdenbire durdu; örtüye dikkatle baktı:

— Bu örtü, gardirobun örtüsü, be! Sabahatin kardeşi aksesuvar Mevlût, nasıl olmuşsa, örtüye kıymış!

Örtüyü örttükten sonra, sediyeyi gözden geçirdi:

— Belediyenin sediyesi.. Kaç kere, aksesuvar için, istemiştik...

Doğrulurken, zoraki gülüyordu:

— Bu sefer, bir ölü için olduğuna, muhakkak inanmamışlardır...

Cazbandın uğultusu, dinip başlıyordu; Celil Mahir, yorgun bir sokulukla kapıya döndü:

— Çengi ölüsü çalgı ile kalkar!.

Tiyatronun adamı anlatıyordu:

— Yarın sabah, kardeşi mi,amcası mı, biri gelecekmiş... Arkadaşları da sabah uğrıyacaklarını söylediler.

Celil Mahir, başı önünde, düşüne düşüne, tiyatrodan çıkmıştı. Ne yapacağını bilmiyordu; ne yapması lâzımeldiğine de karar veremiyordu.

Geceyi Kadıköyünde mi geçirecekti? Özdemir, ölünce, vaziyet değişmiştı... Turneyi birkaç gün için geri mi bırakacaklardı. Fakat, bu turne işinde, bir epmrezaryonun adı geçiyordu. Vapur, sabah erken kalkacağına göre, portatif dekorların, ağır aksesuvarların, önceden vupara yükletilmiş olmaları icap ederdi. Belki biletler de alınmıştı. Bu kadar masraftan, hazırlıktan sonra, arada emprezaryo da olmasa, geri bırakamazlardı. Gidecekleri yere elbette, ya mektupla, ya telgrafla haber vermişlerdi. Belki de, yer tutmak, otel kiralamak, ilân çıkarmak, kartelâları hazırlamak için, birini de göndermişlerdi. Özdemir, onların dayandıkları bir kuvvetti; fakat zor karşısında, daha batağa saplanmaktan korunacaklar, onsuz yola çıkacaklardı.

Celil Mahir, kendi kendine düşünmeyi, karanlıkta yol almaya benzetti; yeni vaziyeti açıkça anlamalıydı. Bunun için de, Beyoğluna geçip ötekileri görmekten başka kestirme yol yoktu:

— Şimdi, Özdemiri düşünmiyelim, o, kadro harici... Fofoyu nasıl kandırmalı? Belki, Özdemirin ölümü, onu birkaç gün oyalar, İstanbulda kalır.

Kadıköy iskelesinde kayık bulamadı; kumlukta, nöbetten ziyade, düşecek "gece kısmeti,, bekliyen otomobillerden birine bindi, Üsküdar yolunu tuttu. Geceyarısmdan sonra sessiz uyuklıyan karanlık yollardaki otomobil yolculuğu, Celil Mahirin hatıralarını uyandırmıştı:

— Özdemirle, bu yollardan nekadar gece geçmiştik.

Biribirlerini, hiç çekemezlerdi... İkisi de rakip "jön prömiye,, idiler. İşsizlik, tesadüf, onları, birçok defa, ayni firma altında, ayni sahne üzerinde birleştirmişti. İkisi de, ayni rolü paylaşamamak yüzünden, ne çok çekişmiş, biribirini kırmış, incitmişler, günlerce dargın durmuşlardı. "Çardaş,, daki "Edvin,, ikisinin de "şöval dö batay,, ı idi. Özdemir, sesiyle, vücudu ile sahneyi dolduruyordu. Fakat, Celil Mahir, sesî olmamasına rağmen, bu rolü, daha incelikle, ve duyarak oynadığına, kendini inandırdığı gibi, herkesi de inandırmak istiyordu.

Şimdi "Edvin,,, yalnız, ona kalmıştı. Üçüncü rakip Sun'ullahı hesaba katmıyordu. Celil Mahir, ondan daha eski, daha tanınmıştı. Eski günlerin hatırası, otomobilin hızla geçtiği yolların karanlıkları içinden, mezarlıklarda çıkan pırıltılar gibi, fiske fiske ışıldıyordu:

— Özdemir, "Mürebbiye,, de fevkalâde idi. "Dehri efendi,, rolünü, onun kadar kuvvetle oynıyacak yoktur. "Dehri efendi,, tipini, sesi de, vücudu da canlandırıyordu...

Bu hatıraların arasında, tiyatrodaki taş oddaa, üstüne aksesuvardan alınan soluk masa örtüsü örtülmüş yüzü/ sararmış, traşı gümüş terlemiş, genç ölü, gözlerinin önüne geliyor, boğazı kuruyor, solukları tıkanıyordu:

— Zavallı Özdemir! "Perde arkası,, son oyunun ha?.. "Perde arkası,, kimindi?.. Muslih Bahaettinin değil.. Asaf Kudurinin olacak.. Zavallı Özdemir.. Son rolün "Perde arkası,, nda imiş...

Tiyatronun üst salonundaki düğünün uğultusu, kulaklarında, çınlar gibi oluyordu:

— Perde arasındaki rolünü, asıl bu gece oynuyorsun, Özdemir!.. Son rolünü, tabiî oynuyorsun... Makiyajın da tabiî... Son rolünde, muvaffak oldun!.

Üsküdardan kayıkla Tophaneye geçti ve bir otomobille Tophaneden Taksime çıktı:

— Oh! Bu geceki rol de, beni epey terletti...

Kararını vermişti; Fofonun apartımanına gidecekti:

— Bu saatte uyumazlar...

Beyoğlunun, öbür semtlere nispetle daha ışıklı caddesi, Celil Mahirin karanlık düşüncelerini biraz dağıtmıştı. Fofonun apartımanına doğru giderken alacağı tavırları, söyliyeceklerini tasarlıyordu:

— Özdemirin ölümünü, İstanbulda duymuş olamam... Onu aradığında, suflör Fethi, hemen yetiştirecektir... Kadıköyde, duymuş olurum..

Birdenbire, elini alnına vurarak alıklığına güldü:

— Motördekilerle konuştuğumu unutuyorum... Ne var sanki, olduğu gibi söylerim. Turne işini kapalı geçerim. Fazla müteessir görünmeli.. Fofonun ateşini de körüklemeli.. Şimdi onun içi yanar... Özdemirin cenazesinde bulunsun, bari.. Lâkırdıyı döndürüp dolaştırıp, hep burdan tutturmalı!

Apartımanın merdivenlerini çıkarken düşünüyordu:

— Bakalım, ne haldeler?

[Arkası var]

İspanyada esaslı bir değişiklik yok

(Son vaziyetin hulâsası birinci sayfada, düşüncemiz ikinci sayfada Siyaset âlemi sütununda)

Londra, 3 (Tan) — İspanyadaki vaziyet hükûmetin lehine olarak, tedricen salâh bulmaktadır. Asiler tarafından zaptedilmiş olan Toledo şehri, hükûmet kuvvetlerince topa tutulmuş ve su yolları kesilmiştir. Şehir muhasara edilmiştir. Halk yiyecek sıkıntısına düşmüş bulunuyor.. Diğer taraftan 10,000 gönüllü takviye olarak Valensiyadan Madride gelmiş tir. Bugün, isyan başlangıcından beri ilk defa olarak Madrit tiyatroları açılmış ve temsiller verilmiştir.

Fransa hududuna yakın şimal cephesinde dahi hükûmet kuvvetleri vaziyete hâkim bulundukları gibi, garbi Akdenizdeki Balear adalarından birini de asilerden geri almışlar ve üssübahrî haline komuşlardır.

Hava muharebesi

Bugün, Cebelüttarık sularında hükûmet harp gemilerile asilere iltihak etmiş olan tayyareler arasında üç saat süren bir bombardıman yapılmıştır. Hükûmet gemilerinin hasara uğramadıkları söylenmektedir. Tekrar bugün, dördüncü defa olarak, İspanyadan 200,000 isterlin kıymetinde altın tayyare ile Parise gönderilmiştir.

Almanyadan gönderilen tayyareler

Berlin, 3 — Figaro gazetesinin muhabiri, Almanyanın İspanyol âsilerine yaptığı yardım hakkında şayanı dikkat malûmat vermektedir. Muhabire göre, evvelki gün Hamburg - tan İspanyaya müteaddit tayyareler gönderilmiştir. Bu tayyare siparişi, Mart ayında General Sanjurjo Berline geldiği zaman yapılmıştır. Bundan başka İspanyadaki Alman kolonisinin hemen kâffesinin memleketi terketmiş olmasına rağmen, Alman donanmasından mühim aksamından bazılarının İspanya kıyılarında dolaşmasında çok dikkate lâyıktır.

Parisin kanaati

Paris, 3 (Tan)— İspanyadan gelen haberler, bermutat birbirini tutmamaktadır. Hükûmet kuvvetleri, âsilere karşı bazı muvaffakıyetler kazandıklarını, âsiler ise Madridin şimalinde bulunan Torrelsdones mevkiini zaptettiklerini ve Madride 20 kilometre mesafede bulunduklarını iddia etmektedirler. Madrit hükûmeti, hükûmet kuvvetleri vaziyetinin her taraftan iyi olduğunu ve Malaga ve Murcie den hareket eden kuvetlerin Grenadaya birkaç kilometre yaklaşmış olduğunu beyan etmektedir. Buradaki kanaate göre her iki tarafın vaziyetinde yeni bir değişiklik olmasa gerektir.

Tam bitaraflık teklifi

Londra, 3 (Tan) — Fransanın Londra elçisi, İngiliz Dış işleri Bakanlığına müracaat ederek, İspanyadaki hâdiselere karışılmaması için Fransa - İtalya - İngiltere arasında bir anlaşma imza edilmesini istemiştir. İngiliz hükûmet mahafili Fransanın bu isteğini müsait surette karşılamıştır. İngilterenin bu talebe vereceği muvafakat cevabı gecikmiyecektir.

Paris, 3 (Tan) — Gazeteler, İspanya işlerinde tam bir bitaraflık muhafaza edilmesi için Fransa tarafından yapılan teklife İtalya ve İngilterenin vereceği cevabı beklemek tedirler. Başvekil Blum'un gazetesi olan Populaire gazetesi diyor ki:

İspanya, acaba Milletler Cemiyetine müracaatta bulunacak mı? Frankoya gönderilmiş olan İtalyan tayyareleri meselesi karşısında beynelmilel kanun İtalyan diktatörü tarafından bir kere daha ihlâl edilmiştir. Hem de bir Avrupalı memlekete karşı. Binaenaleyh İspanya, kayıtsız ve şartsız olarak Cenevrede bu meseleyi ortaya atmalıdır. Biz, İspanya hükûmetinin bu bapta zerre kadar tereddüde düşeceğine ihtimal vermeyiz. İspanya, cihanın kollektivitesine müraçaatta tereddüt etmiyecek ve Cenevrede İspanyol arkadaşlarımız bütün dünyayı kendi yanıbaşlarında göreceklerdir.

Fransız Komünist Partisi de neşrettiği bir tebliğde İspanyada nizam isteyen herkesin vazifesi, Cümhuriyet rejimini müdafaa edenlerle iş birliği etmek olduğunu tebarüz ettirmiştir.

İki mühimmat treni yandı

Madrit, 3 (A.A) — Hükûmet tayyareleri, Valladbid - Ariza hattı üzerinde iki treni bombardıman etmiştir. İki tren, raydan çıkmış ve taşımakta oldukları mühimmat tutuşup yanmıştır.

Bir amele sendikası reisi öldürüldü

Perpignan, 3 (A.A) — İtimada şayan bir membadan bildirildiğine göre, Barselonda Katalonya amele sendikası reisi, revolverle öldürülmüştür.

İyi malûmat almakta olan mehafil bu işi rakip sendikası olan iş sendikasının yapmış olduğunu tahmin etmektedir.

Madrit sokaklarında askerlerle beraber asilerle çarpışan İspanyol gençleri

Sön Barselon hâdiselerinde ölenler nakledliyor

Genç İspanyol kadınları çarpışmaya gidiyorlar

Asiler çenber içinde

Hükûmet kuvvetleri şiddetle mukabeleye geçtiler

Madrit, 3 (A.A.) — Somosierra cephesindeki hükûmet kuvvetleri, cephanesiz kalmış görünen ihtilâlciler tarafından mukavemet görmeksizin ilerlemişlerdir. Bu kuvvetler tarafından işgal edilmiş olan mıntakaların sevkulceyş kıymeti büyüktür. Hükûmet kuvvetleri, ihtilâlcilere karşı bir çevirme hareketine başlamış bulunmaktadırlar. Saint Sebastienin 60kilometre uzağında bulunan Tolosa da bir muharebe başlamıştır. Hükûmet topçu kuvvetleri ihtilâlcileri perişan etmiştir. Hükûmet, asi kuvvetleri Navarre şehrinden püskürtmek için büyük bir mukabil taarruza hazırlanmaktadır.

10,5 luk toplar kullanılıyor

Madrit, 3 (A.A.) — Murcio ve Malagadan gelen ve hükûmet kuvvetlerine mensup iki kol, yardım isteyen Gırnata şehrinin birkaç kilometre yakinine gelmiştir. Sevillada 10,5 luk toplar, şimdi alevler içinde bulunan Elkasır sarayının ahırlarını döğmüştür. Hükûmet Kızılhaç kafilelerine ateş eden ihtilâlcilere mukabele olarak, ağır toplar kullanmaya karar vermiştir.

Ulusal muallimler kongresinin yardımı

Paris, 3 (A.A.)— Lille şehrinde yapılan ve 85,000 muallimin delegelerini bir araya toplayan ulusal muallimler konferansı, İspanyol hükûmet kuvvetlerine bir yardım olarak 10,000 franklık bir kredi açılmasını kararlaştırmıştır.

Sovyetlerle yeni temaslar

Berlin, 3 (Tan) — Sovyetlerle İspanya arasında diplomatik münasebatın tesisi için halen, müzakereler devam ediyor.

Sovyetlerin, büyük elçi olarak Kızıl ordunun mütekait generallerinden Dubnofu Madride göndereceklerı söylenmektedir.

Gördüğüm Şeyler

Çocuk döğülür mü ?

Tramvayın arka sahanlığında sert bir ses yükseliyor:

— Yumurcak, bacakların kırılır inşallah! İn aşağıya bakayım.

Hava o kadar bunaltıcı ki tramvayda oturanlar başlarını arkaya döndürüp "ne oluyor" diye bakmağa bile içlerinde istek bulmuyorlar.

Galiba en meraklı benim. Bir ben başımı çeviriyorum.

— Sana tramvaya asılma diyorum. Atla aşağıya!

Biletçi hiddetle bağırıyor. Fakat tramvay arabasının merdivenine çıkıp kolunu yan demire geçirmiş olan çocuk, bu hiddetle alâkadar değil.... Arsız, arsız sırıtıyor.

Bu çocuk, küçük bir kaldırım çocuğu. Makas, su, sabun yüzü görmemiş saçları acaip bir nebat taşıyan bir saksı gibi... Önden iki üç dişi eksik, ağzının etrafı simsiyah, hele demire geçen kolu o kadar kirli ki.. Adeta çamur renginde...

— Anlamıyor musun? Fena yaparım seni, atla aşağı.

Çocuk aşağı atlamıyor ve hiddeti gitgide artan biletçi bir kere daha bağırıyor:

— Seni işte böyle tepelemeli köpek.. Al sana...

Bir kol havada kalkıyor. Ve küçük afacanın sol yanağına müthiş bir tokat iniyor. Tokatı yiyen çocuk umulmaz bir çeviklikle sıçrayor, yere atlıyor.

Tramvay yoluna devam ediyor.

Kimse bu geçen hâdise ile alâkadar değil. Bunaltıcı sıcak içinde tramvay yolcuları uyuklayorlar.

*

Ben de yarı uyku içinde gibiyim. Ve bu rehavet içinde düşünüyorum:

"Çocukları tramvay arabalarına asılmaktan menetmek doğru, doğru ama menetmek için yapılacak şey bu mu?..

Biz biliriz ki; medenî memleketlerde, şunun bunun çocuğunu dövmeğe değil, insana istediği gibi kendi çocuğunu dövmeğe bile müsaade etmezler.

Suat DERVİŞ

Ticaret odaları kanunu

Değişiklik hazırlanıyor

İç ve dış ticaretimizin inkişafı bazı dahilî kanunlarımızı tadil, bazılarını ıslah etmek zaruretini doğurmuştur. Bu arada 1926 Ticaret kanunumuzun 26 ıncı maddesile hususî bir organizasyon yapılıncaya kadar ticaret mahkemesinin idaresine tevdi edilmiş olan sicil ticaret teşkilâtile Ticaret odaları kanunu anılabilir.

Önümüzdeki aylar için projesi hazırlanıp Meclisin çalışma devresine yetiştirilecek olan yeni Ticaret odaları kanununun esaslı vasıfları şunlar olacaktır:

Bugün tatbik edilmekte olan kanuna göre Ticaret odaları başkanı Ekonomi Bakanlığı tarafından ve idare meclisi tarafından tayin edilmektedir. Geniş hak ve salâhiyetlere malik olan Başkâtibin idare meclisi tarafından tayin edilmesi tatbikatta bazı mahzurlar doğurmuş ve başkâtibin yeni kanunda İktısat Vekâletinin bir memuru olarak bulunması ve Vekâlet tarafından tayin edilmesi kararlaştırılmıştır. Yine yeni kanunla Ticaret odaları idare heyeti başkâtibin istişarî heyeti mahiyetini alacaktır.

Köy mektepleri için kurs

Köy mektepleri için Maarif Vekâleti tarafından Eskişehirde açılan kurs iyi neticeler verdiği cihetle Veklet ayni yerde Teşrinievvelde yeni bir kurs daha açmaya karar vermiştir.

İlkmektep programları

Ankara, 30 (Hususî muhabirimizden) — İlkmektep programlarını tanzim edecek komsiyon vazifesini bitirmiştir. Eskişehirde açılan köy muallimleri kursunun tatbikatını gözden geçirmek üzere talim ve terbiye heyeti azası Hikmetin reisliğinde bir heyet Eksişehire gitmiştir.

Köy alfabe kitapları 5 kuruşa satılacak

Ankara, 3 (Hususî muhabirimizden) — Köy mekteplerine mahsus alfabe kitaplarını Maarif Vekâleti 5 kuruşa satmaya karar vermiştir. Vekâlet,bütün mektep kitaplarının esaslı surette ucuzlatılmasını prensip itibarile kararlaştırmış ve ilk iş olarak kâğıt parasını bile karşılamadığı halde köy alfabe kitaplarını 5 kuruşa indirmiştir.

No. 4

MARI ANTUVANETin ROMANI

Yazan: Steffan ZWELİG *Çeviren: Rezzan A. E. YALMAN*

Saray yine muharrirler ve edipler, mimar ve musikişinaslarla dolu idi

Rahip yeni evlileri takdis ettikten sonra nikâh kâğıdını Kral imzaladı. Ve sonra bütün akrabalar akrabalığım yakınlığına göre sıra ile imazaladılar.Bu sarmış parşömen kâğıdının üzerinde acemi bir el yazısı ile Mari Antuvanet - Josefa - Jan imzası okunur. Tam imzanın yanmda kalemden fırlamış büyük bir mürekkep lekesi...

Etraftakiler yavaş sesle bu lekenin bir uğursuzluğa alâmet olduğunu fısıldaşmışlardı.

Merasimden sonra halk ta Versay sarayının bahçelerinde eğlenecekti. Hattâ gece için büyük bir havaî fişeği eğlencesi tertip edilmişti. Fakat tabiat buna müsaade etmedi. Havaî fişekleri yerine şimşek ve gök gürültüsü kaim oldu. Dehşetli bir yağmur halkı dağıtmıştı. Eğlenemediler.

Yalnız sarayın içinde binlerce mumun aydınlattığı merasim salonunda havanın fenalığından,yağmurdan ve rüzgârdan müteessir olmıyan asilzadeler yemeğe oturmuştu. Yirmi iki kişi sofrada yemek yerken altı bin seyirci salonu dolduruyordu. Bu altı bin kişinin bir tanesi bile geniş nefes almıyor ve etrafın sükûnetini bozmaktan korkuyordu. Seksen kişilik bir orkestra çalıyordu.Misafirler yemekten kalkınca Kral ve ailesi eğilmiş başlar arasından geçti.Artık nişanlı Prensin vazifesi herhangi bir yeni evlinin vazifesinden başka birşey değildi. Sağında Prenses ve solunda Veliaht olduğu halde on beşinci Lui bu ikisinin yaş yekûnu otuzu bulmıyan gençleri odalarına kadar götürdü.

Bizzat Fransa Kralı torununa geceliğini uzattı.Mari Antuvanete de,asilzadelerden Düşes De Şartr en yeni evli olması dolayısiyle geceliğini giydirdi. Rahip yatağa mukaddes sular dökerek dua etti .

Saray erkânı odayı terkettiler. Mari Antuvanet ile Lui geniş yatakların başında yalnız kaldılar..

Bu süslü perdenin arkasında bir facia başladı. Öyle bir facia ki iç yüzünü bilen yoktu .

İKİNCİ BAP

İzdivacın gizli tarafları

Ertesi günü Lui hatıra defterine iki manaya gelen şu feci kelimeyi yazdı: "Hiç,,.

Ne saray merasimi, ne papazın duası fayda etmemişti. Prens sakat idi. Izdivaçta yakınlık vuku bulmamıştı. Hattâ bu yakınlık uzun seneler vuku bulmıyacak, Mari Antuvanet karşısında buz halinde, kuvvetsiz bir koca bulacaktı.

On altı yaşındaki bu Prenste kocalık kuvvet ve kudreti yoktu. Ihtiyar Avusturya Imparatoriçesi, Mari Antuvanete yazdığı mektuplarda zamanla bu halin geçeceğini bildiriyor ve kızına üzülmemesini tavsiye ediyordu. Fakat bir iki sene devam eden bu halden artık kayınvalde de meraka düşmeye başlamıştı. Luizin hüsnü niyetinden şüphe etmek doğru olmazdı. Çünkü biçare zevç sevimli zevcesini sık sık ziyarete geliyor, fakat bütün bu yakınlaşma teşebbüsleri neticesiz kalıyordu. Cahil Mari Antuvanet bunun gençlik acemiliğinden ileri geldiğine hükmediyor, biçare kızcağız memleket içinde kocasının kudretsizliği hakkında dolaşan rivayetlerden müteessir oluyordu.

rinde bundan iyi mihenk olamaz.

Kendinden sonra gelen On beşinci ve on altıncı Lui'ler bu vâsi saraya ve devlete varis oldular. Fakat babalarının yaratıcı kuvvetine tevarüs edemediler. Krallık devirleri esnasında haricen herşey ayni şekli muhafaza etti. Ne hudutlar, ne an'ane ve âdetler, ne lisan, ne din hiç birşey değişmedi. Yine yüzlerce hizmetkâr her tarafta dolaşıyor, ahırlarda iki bin tane at besleniyor, balolar, ziyafetler veriliyordu. Kral yine Lui ismini taşıyordu. Fakat o eski kudretli hükümdarın yerinde kadınlara esir olan, sözünü kimseye geçiremiyen birisi bulunuyordu. Saray yine muharrirler, şair ve edipler, mimar ve musikişinaslarla dolu, fakat bunların hiç birisi eski devrin meşhur üdebası ve filozofları değil. Bir Bossuet,, Racine ve bir Corneille artık yetişemiyor. Etrafı dolduranlar bir sürü dalkavuktan ibaret. Kim Pompadur, veya Du Barry gibi Kralın iki baş gözdesinin önünde daha çok eğilir, kendini daha çok beğendirirse külâhı o kapıyor. Herkes değerine göre değil, dalkavukluğu derecesine göre rütbe alıyor.

Fakat birdenbire herkesin nazarı dikkatini yeni bir hâdise celbediyor: Ortaya on beş yaşında bir genç kız çıkıyor. Evvelâ Veliaht karısı olarak ortaya çıkan bu güzel çocuk bir müddet sonra Kraliçe oluyor. Daha Kraliçe olmadan evvel herkes hissediyor ki bu sarışın Viyanalı kız bu saray ın içinde büyük roller oynayacak. İlk bıraktığı tesir pek iyi oluyor. Uzun zamandanberi Fransa sarayı bu kadar güzellik görmemişti. Mari Antuvanette bir heykel zerafeti ve inceliği vardı. Ayni zamanda fevkalâde de canlı ve hayat dolu bir kadındı. Yürüyüşü, oturup kalkışı, dansedişi kusursuzdu. Sağa sola selâm vererek meşhur aynalı salonlardan öyle azametli bir geçişi vardı ki herkesi hayran bırakıyordu. O zamana kadar sarayda birinci rolü oynayan kadınlar bu genç ve güzel kızın onlara kat kat tefevvuk edeceğini hissederek derhal kıskanmağa başlamışlardı.

Bu on beş yaşında henüz çocuk denilecek kadar genç olan Marie Antoinette saray halkının dimdik ve resmî tavırlarına henüz alışamamıştı.Eteklerini toplayıp salondan salona koşuyor,kocasının genç kardeşlerile oynaşıyordu.Bir hükümdar karısına yakışmıyan bu neşeli ve hoppa tavırlar hiç şüphesiz hiç kimsenin hoşuna gitmiyordu.

Fakat en titiz saray an'anelerine sadık kalıyor, o zaman ağır başlı ve kelli felli bir Kraliçe olmağa çalışıyordu. Viyana sarayında da merasim ve an'aneye riayet ederlerdi. Fakat bu ancak resmî günlerde yapılır, sair zaman herkes daha samimî, daha serbest yaşardı. Fakat Versailles'de en küçük harekette bile resmiyet aranırdı. Tabiî olmak ve içten gelen birşey söylemek veya yapmak pek ayıp sayılırdı.

Sabahtan akşama ve akşamdan sabaha kadar dimdik ve buz gibi bir halde yaşamak lâzımdı.

Arkası var

Halde tadilât

Yeni bir meyva hali binası inşa edilecek

Şimdiki sebze hali binasında bazı tadilât icrası kararlaştırılmış, bunun için 20 bin lira tahsisat ayrılmıştır. Bundan başka kavun, karpuz mevsimi biter bitmez inşaata başlanılmak üzere eski Meyvehoşta tamamile asrî bir şekilde yeni bir meyve hali binası yaptırılması muvafık görülmüştür. Bu da belediyeye 80 bin liraya mal olacaktır.

MEMLEKETTE "TAN,,

Diyarbekir her gün biraz daha inkişaf ediyor

Yeni açılan ilkmekteplerden başka bu yıl merkezde bir de kız enstitüsü tesis ediliyor

Tarihî surlar muhafaza edilecek

Diyarbekir, (Hususî muhabirimiz yazıyor) — Diclenin bir yarım daire şeklinde çerçevelediği bu eski Türk kasabası, cümhuriyetin feyizleri ile her yıl biraz daha gelişmektedir. Şehrin büyük ve tarihî surları, vekâletçe verilen emir üzerine muhafaza altına alınmıştır.

Diyarıbekirde ekonomi

İktısadî bünye, tren geldikten sonra çok inkişaf etmiştir. Evvelce civar vilâyetlerden bir kısmına ve pek az miktarda yapılan buğday ihracatı, şehir trene kavuştuktan sonra otuz bin tonu geçmiştir. Geriye kalan altmış bin ton da bu mıntakada istihlâk edilmektedir. Pirinç ekimi de mühim bir yer işgal etmektedir. Fakat, tarifelerde yükseklik dolayısiyle kolayca ihraç edilememektedir.

Diyarbekirde canlı hayvan ihracatı da mühim bir mevki işgal eder. Ayda beş bin barsak ve o miktar deri ihraç edilir. Yün, yağ, tatlı ve acı badem, mazı, kitre de ehemmiyetlidir.

İki ipek, bir tuğla ve kiremit, iki un, bir buz ve inhisarlar idaresinin bir soma rakı fabrikası vardır. Koza ve tel ipek ihracatı vardır. İpekli mamulât mülhakat ve civar vilâyetlere gönderilir.

50 - 60 kadar poşu dokuyan tezgâh vardır. Çermik kazasında da pamuk yetişir ve köylü ihtiyacını temin eden kâfi miktar dokuma tezgâhı kurulmuştur.

Maarif hareketleri

Diyarbekirde, eski, esaslı ve ileri bir maarif hareketi vardır. 932 de orta kısmı da ihtiva etmek üzere açılan lisenin mevcudu yüzü kız olmak üzere 805 tir. Yüz kadarı yatılıdır. Kütüphanesi zengindir.

On beş senelik bir müessese olan sanayi mektebi, hususî muhasebeden maarif vekâletine devredildiği için daha mükemmelleşmiştir. Torna, marangoz, tesviye, soğuk demir atölyelerinde çalışanlar 75 tir. Onu neharidir.

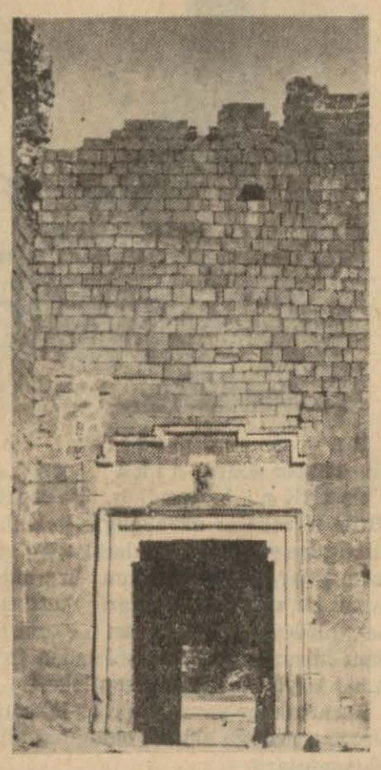

Diyarıbekir surlarında meşhur Urfa kapısı

Merkezde beş ilk okul vardır. Her kaza merkezinde bir ve ile bağlı köylerde de altısında okul vardır. Vilâyet, kaza ve köylerdeki muallim sayısı 86 ve talebe miktarı da yedi yüz dördü kız olmak üzere 3100 dür.

Merkezde bir hususî ana mektebi de mevcuttur. Talebe sayısı otuzdur. Müdiriyete bağlı iki biçki ve dikiş yurdu vardır. Bu sene bir kız enstitüsü de açılacaktır. Enstitüde şapkacılıkla dikiş, ütü ve sair ev işleri gösterilecek ve muallimleri vekâletçe gönderilecektir.

Şehir dahilinde Cevat paşanın eseri sayılan büyük ve zengin bir maarif kütüphanesi vardır. Son bir sene içinde 18 bin vatandaş buradan istifade görmüştür. Artık oğulları - na ait Zincirli medresede güzel bir müze vücuda getirilmiştir.

Gerede doktor istiyor

Gerede, (Tan) — Gerede, 18 köyü ve 60 bin nüfusu bulunan bir kaza merkezidir. Buna rağmen, kasabada eczahane ve doktor yoktur. Bu yüzden birçok hâdiseler vukua gelmektedir. Evvelki gün, Geredenin Orta mahallesinden Zeliha isminde bir kadın birdenbire hastalanmış ve 52 kilometre uzaklığındaki yola götürülürken vefat etmiştir. Bu gibi vakaların tekerrürüne mâni olmak için kazamıza bir doktor tayini hususunda alâkadarlara yeniden müracaatta bulunulacaktır.

Sebze fiatleri

Konyada gözle görünür bir pahalılık yar!

Konya, (Tan) Sebze fiatlarında göze görünür bir pahalılık vardır. Bunun sebebi, yerli mahsulün hemen tamamiyle yetişmemesindedir. Yerli patlıcanlar 10 kuruşa satılmaktadır. Elma, kaysı ve erik gibi meyveler de az yetiştiği için fiatlarda geçen senelere nazaran iki üç misli fazlalık vardır. Geçen yıl kaysının kilosu 60 paraya kadar indiği halde bu yıl beş kuruştan aşağı düşmemiştir.

Karpuz 4 - 5, üzüm 11-12,5 kuruştur. Önümüzdeki haftadan itibaren Aladağdan bol miktarda üzüm gelmesi beklenmektedir. O zaman fiatların daha fazla düşmesi mümkündür.

Meram bağlarında, bu yıl üzüm mahsulü çok boldur. Fiatların iki kuruşa kadar ineceği zannedilmektedir.

Orduda iki futbol maçı

Ordu, 3 (TAN) — Rize Halkevi sporcuları iki futbol maçı yapmak üzere buraya gelmişlerdir. Bu ziyaret münasebetiyle Ordu Halkevi, Atatürk rejimini yaşatmakta olan Türk gençliğinin bir kaynak yeri olmuştur. Geçen Cuma günü yapılan maçta Ordu spor klübü, 4—1 Yıldıza galip gelmiştir.

Dün yapılan maçta her iki klüp üç üçe berabere kalmışlardır. Bu maçlarda ve Halkevinde yapılan toplantılarda sporcu gençlerin gösterdikleri kabiliyet ve karakter pek beğenilmiştir.

Yunanistande

Yeni bir şimendifer hattı inşa ediliyor

Atina, 3 (Tan) — Yunan hükûmetile bir Belçika şirketi arasında yeni bir şimendifer hattının inşası için itilâf aktedilmiştir. Bu hat, eski Yunanistanla yeni Yunanistanı birleştirecek, ikinci şimendifer hattını teşkil edecektir. Hat, Kalabakadan başlıyarak Karaferyada nihayet bulacaktır. Bu demiryoluna tahsis edilen para beş milyon yüz bin dolardır.

Mühim tayyare siparişleri

Atina, 3 (Tan) — Bugün Başvekil Metaksas, Hava Vekâleti erkâniyle yeni yapılacak tayyare siparişleri hakkında müzakerede bulunmuştur. Yunan hükûmetinin alacağı tayyareler için birçok İngiliz, Çekoslovak, Polonya, Fransız ve Amerikan şirketleri teklifler yapmıştır.

Umumî bir grev mi hazırlanıyor?

Atina, 3 (Tan) — Yunan hükûmeti, çarşamba günü (yarın) ilân edileceği sanılan umumî bir grev için lâzımgelen ihtiyatî tedbirleri almıştır.

Bir Amerikalı profesör İstanbula geliyor

Sofya, 3 (Tan) — Amerikada "Kanunî Sultan Süleyman" a dair yazdığı kitabile tanınan Amerikalı profesör Layboyer, birkaç güne kadar buraya gelecektir. Amerikalı profesör, "Fatih Sultan Mehmet" e dair bir kitap yazmaktadır. Bu sebeple tetkikat için İstanbula da geleceği söyleniyor. Profesör, harbi umumîden sonra sulh muahedelerinin kongrelerine iştirak etmiş ve Garbî Trakyada Bulgar - Yunan hududunun tesbitinde de hazır bulunmuştur. Burada bir hafta kalacaktır.

İstanbul ve Uşakta şiddetli zelzele

İstanbul, 3 (A.A.) — Bu gece Kandilli Rasathanesi, ayni merkezden gelen üç zelzele kaydetmiştir. Biri, 2 Ağustosta saat 20,21,58 de, ikincisi 3 Ağustosta saat 0,41,48 de, üçüncüsü saat 6,03,40 da olmuştur. Şiddetli geçen üçüncü zelzele merkezinin İstanbula mesafesi 380 kilometredir.

Uşakta

Uşak, 3 (A.A.) — Bugün saat 12,40 ta garptan birincisi şiddetli, ikincisi hafif iki zelzele olmuştur. Kaza ve hasar yoktur.

3 İstanbul

No. 4 Yazan: MİTHAT CEMAL

Penbe bir sabahın ortasında bir kadın duruyordu

Zaten bu köşte yatıp kalkmak saadetini ona biraz da bu "temiz heyecan,, veriyordu. Adnana Ankaradan mektuplar geldikçe prens Hasan Adnandan evvel kahve almıyor, misafirinden evvel oda kapısından çıkmıyordu.

Fakat Adnan prensin yanında millî mücadeleyi beğenirken kendi odasında "mucize,, yi, dudaksız suratla, inkâr ediyordu: Çünkü Ankaradan ona gizli davet gelmiyordu.

Kahramanların saffında boş duran yerine baktıkça da, memlekete acıyor, niçin çağrılmadığına şaşıyordu. Bu, hayret gün geçtikçe, haset oluyor, sonra bu "haset,, şubelere ayrılarak istihza, tenkit, inkâr oluyor; kafatasının içinde bir yığın cinayetle Adnan karanlık bir adam kesiliyor, akşam yemeklerinde prensle prensesin karşısında somurtarak oturuyordu. Ve gizli davet bir türlü gelmiyordu.

Bir zamandanberi Adnana Ankaradan mektup da gelmiyordu: Prens Hasan somurtuyordu: "Bu adamı köşklerine boş yere mi almışlardı?,,

Adnanın Ankaraya çağrılmasını onun kadar prens de bekliyordu. Bunu beklediği prensin yüzünden artık sık sık belli oluyor,Adnan köşkte uzıyan misafirliğinden utanıyordu; ama gene de Ankaraya davetsiz gitmiyordu. Kendi evinde otursaydı gidecekti. Fakat prensin köşkünde oturduğu için gitmiyordu: "Prensin ve prensesin gözlerinin önünde Ankaraya davetsiz gitmek? Onlara bir davet mektubu göstermeden?,, Bunu düşündükçe yatağında utanıyordu. O, hatırlanacaktı. O, çağrılacaktı.

Halbuki prens Hasan :

— Memleket hizmet bekliyor, Mehmet Adnan beyeefndi hazretleri, hizmet! Benim bile içimden Ankaraya kalkıp gitmek geliyor...

Diyordu. Bu kadar açık lâfın karşısında da Adnanın içinden böyle bir şey geçmiyordu.

Gün geçtikçe Prens Hasanın dalgınlığı durgunluk oluyordu. Bu durgunluk dikkatle bakılınca istiskaldi. Fakat prenses Bahirenin Adnana iltifatı büsbütün çoğalmıştı: Adnanın kırılmasına, köşkten kaçmasına kadın imkân bırakmıyordu. Adnan da prens Hasanın uzun susmalarına, derin esnemelerine aldırmamaya başladı; çünkü Adnan düşünüyordu: Bu köşkte, prens Hasan da Adnan kadar parasızdı .Prens de Adnan gibi prensesin ekmeğini yiyordu. Ikisinin arasındaki fark iki küçük kelimeydi: "Koca,, "misafir,,...

Fakat kocanın eğer parası yoksa iki kelime birdi: "Koca,, ve "misafir,, ayni şey.

Yalnız Adnan kadının iltifatına sebep bulamıyordu. Prenses Bahire onunla niçin bu derece iyi idi? Neden onunla bir "melek,, ti?

Gazetelerde bir telgraf

Erkânıharbiyei umumiye riyasetine

Metres tepeden

1 Nisan 337

" Saat 9,30 dan sonra metres tepeden gördüğüm vaziyet: Gündüz şimalinde, sabahtanberi sebat eden ve dümdar olması muhtemel bir düşman müfrezesi sağ cenah grupunun taarruzu ile gayrimuntazam çekiliyor; kıtaatımız yakından takip ediyorlar. Hamidiye istikametinde temas ve faaliyet yok. Bozöyü yanıyor. Düşman binlerce maktuleriyle doldurduğu muharebe meydanını muzaffer silâhlarımıza terketmiştir.,,

Garp cephesi kumandanı

n Ismet

Adnan telgrafa şaşırdı: Ne kadar sadeydi! "Inönü,, nü yapan insan, savucundaki zafere başkasının eseri gibi uzaktan bakıyor, başındaki haleyi parçalıyor, bundan her neferin süngüsünün ucuna bir yıldız takıyor, yaldızsız, yıldızsız bir serin kalpakla duruyordu. Adnan topraktan bu derece yükselen muammaya şaştı: Yoksa bu adamları anlamamış mıydı? "Inönü,, nü yapan insan, her memlekette lâkırdıya "Ben!,, diye başlıyabilirdi. Zaten Adnan bu Ismet paşadan daima kaçmıştı. Ittihat ve Terakki zamanında onunla karşı karşıya geldiği vakit onun gözlerinden daima rahatsız olurdu. Ayni gözler bu sefer Adnana Metres tepeden bakıyordu.

Gün geçtikçe Adnan bu telgraftan büsbütün korktu.

Telgrafın önünden kaçan kaçana idi: Ingiliz zırhlıları, Venizelosun karpostalları, padişah, sadrazam, Yunan ordusu hepsi, karmakarışık bu telgrafın önünden denizde, karada kaçıyorlardı.

Kendisinin payı olmıyan zaferden, Adnan, eshamını alamadığı şirketin kapısındaki "Muameleci,, gibi somurtu. " Lozan „ muahedesine de kızdı: Çünkü onu hâlâ Ankaraya çağırmıyorlardı.

Acaba gazete mi çıkartsaydı? Bunu şimdi kendine ne diye soruyordu? Ankaradan mektuplar kesildiği gündenberi karar vermemiş miydi? Tabiî ki gazete çıkaracaktı. Ve her sabah Ankaradakileri beğenmiyecekti. Fakat o kadar gizli beğenmiyecekti ki, iğnelerini bir kendi alıyacaktı; bir de kendisi gibi taliine küsenler.

Bu ne demek? Demindenberi esniyordu. Ellerini, gözlerini açtı, kapadı: Avuçları, gözleri yanıyordu. Nabızlarını saydı, ateşi vardı.

Karyolasına girdi. Çarşafa değen çıplak ayaklariyle yatakta birdenbire üşüdü; biraz sonra yanmağa başladı. Başı tatlı tatlı dönüyordu; gene "gazete,, yi düşündü: Evet, Ankarayı o kadar gizli beğenmiyecekti ki ona garezkâr diyemiyeceklerdi. "Zafer" i göklere çıkaracaktı, taşlar "garez" g ö k t e duran "zafer" in arkasında görünmiyecekti. Haykırarak beğendiği "Inönü,, nün arkasında "Ankara,, yı beğenmiyen zehirli bir sükût... Fakat bu sükûtun zehir damlaları nokta, virgül, edat, işaret kadar küçük olacaktı. Bir "fakat,, bir "ise de,, bir "heyhat!" memleketi kurtaran devleri yere serecekti. Parasızlar, memuriyetsizler, Venizelosun resmini artık duvarlarına asamıyanlar, insanı iki buçuk saatte zengin eden münakasalı "nafıa" lara "harbiye" lere " maliye " lere hasret çekenler her sabah onun gazetesini okuyacaklardı. Bu kadar büyük saadeti onlara, Adnan, her sabah 5 kuruşa satacaktı.

Gazete pusudaydı. Adnanın kızmasını bekliyordu. Ama öfkenin daha zamanı gelmemişti; biraz daha bekliyeccekti; biraz daha, biraz daha...

Gözleri kapandı. 39 ateşle daldı.

Hekim, prenses Bahireye, hastanın zatürrie olduğunu söyledi.

(Arkası var)

Temyizde gecikmeler

Sebep kısmen iş sahiplerinde

Ankara, 2 Ağustos (Tan) — Mahkeme kararlarını temyiz eden vatandaşların, temyiz arzuhallerine uzun zaman cevap alamamalarından dolayı, Temyiz mahkemesine sık sık şikâyette bulundukları görülmektedir. Salâhiyet sahibi kaynaklardan aldığımız haberlere göre kabahat kısmen iş sahiplerindedir. Mesele şudur:

2803 sayılı Adliye harç tarifesi kanununa göre kayda tabi evrakın kayıt harcı ödenmedikçe o evrak muamele göremez. Temyiz lâyihaları da bu evrak arasındadır. Binaenaleyh muayyen olan harcı ödenmeden evrak Temyize gönderilmiş olsa bile onun hakkında muamele yürütülmesine, bu kanun mucibince, imkân yoktur.

Bu kanunun tatbikatta iyi anlaşılmaması yüzünden, Temyize gönderilen evrak ve bilhassa Temyiz arzuhallerinin, kayıt harçlarının alınması için muhabere etmekle geçen zaman zarfında evrak muamele göremeden kalkmaktadır.

Atatürkün yeni bir heykeli

Eflani, 3 (TAN) — Nahiye merkezinde dikilen Atatürk heykeli ve Cümhuriyet bahçesinin açılma töreni yapılmış ve bu vesile ile Boğazlar mukavelesinin ehemmiyeti köylü ve halka bir defa daha anlatılmıştır. Köylü gece nahiye merkezinde bayram yapmıştır.

Vezirhan köyünde bir yangın çıktı

Bilecik, (Tan) — Vezirhan köyünde yangın çıkmış, belediye motörü süratle köye gönderilmişti. Vaktinde alman tedbirler sayesinde, ateş fazla genişlemeden söndürülmüştür. Vali Ali Rıza da yangın yerine gitmiştir.

Küçük Antant toplantısı

Belgrat, (Tan) — Küçük Antantın bu seneki kongresinin, Eylûlde Bratislava şehrinde toplanılması kararlaştırılmıştır.

Türk Hava Kurumu Büyük

PİYANGOSU

Şimdiye kadar binlerce kişiyi zengin etmiştir

4 cü keşide 11 - Ağustos - 936 dadır.

Büyük ikramiye

35.000 Liradır

Ayrıca : 15.000, 12.000, 10.000 Liralık ikramiyelerle (20.000) liralık bir mükâfat vardır.

istanbul Gayrimübadiller Komisyonundan:

D. N.	Semti ve mahallesi	Sokağı	Emlâk No.	Cinsi ve His.	Hisseye göre muhammen K.
8210	Usküdar Selâmsız Yenimahalle	Fıçıcı	60-60 Mü. E. 42-44 Y.	Bağçeli ahşap iki hanenin 12 de 6 His.	500 T. L.
8261	Istanbul Altı mermer Hacı Timur	E. Kilise çıkmazı Y. Taşköprü zade	E. yeni 14	Kâgir hane	710 „
8288	Fener Tevkii Cafer	E. Taşmerdiven Y. Şair Niyazi	E. 9 Y. 7	Kâgir hanenin 5/18 His.	500 „
8287	Beyoğlu Yenişehir	Kaya	E. ve Y. 1	110 metre arsa	450 „
8323	Feriköy	E. Marya Y. Adsız nefer	E. 5 Mü.	500,50 metre arsa	310 „
5652	Usküdar Yenimahalle	Fıçıcı Rüstem	E.ve Y.6-8-10	58 metre arsa	60 „
6339	Beyoğlu Hüseyinağa	E. Mercan Y. Turan	E. 45 Y. 43	Üstünde odaları olan kâgir dükkânın 3/4 His.	465 „
3727	Yeşilköy Umraniye	Halkalı Cad.	E. 32 Y. 36-38	Altında dükkânı olon ahşap hanenin 1/2 His.	680 „
2993	Tophane Haci Ali	Çıkmaz Dibek	E.ve Y. 26	201 metre arsa	810 „
456	Kasımpaşa Hacı Ahmed	Ebürrıza dergâhı ve Uzun yol ve Dereboyu	E.19-21-Y. 23-24	İçinde odaları olan üç arsa ve çiçek bağçesi	4600 „
1351	Beyoğlu Emin camii	İlâr	15	172,25 metre arsa	450 „
1922	Galata Tophane Yahya Çelebi	Tatarağası	E. 2	89 metre arsanın 1/6 His.	100 „
1959/1	Kasımpaşa Sürûrî	İncekaş	E.ve Y.33	57,50 metre arsa	175 „
1959/2	„	„	31	51,50 metre arsa	155 „
7886	Kurtuluş	E. Aya Kiryaki Y. Teşrifatcı	E. 6 Y. 3	Kulübe ve arsanın 42/25 His.	250 „
1357	Tarabya	Dereiçi	E.99 Y.91	264 metre arsa	200 „
7908	Sarıyer Yenimahalle	Çayır	E. 15 Y. 23	59,75 metre arsa	50 „
3316	„	Çiçek	E.ve Y.6-8-10	145 metre arsa	100 „
3856	Ortaköy Ayazma	Pişmiş oğlu	E. ve Y.76 mahallen 124	İçinde kulubesi olan 145 metre arsa	200 „
8119	Küçük Mustafa Karabaş	Çukur Çeşme ve Mescit	E. 8 Y.10	85,50 metre arsa	180 „
2671	Arnavutköy	E. Kilise Y. Kazmacı	E. 19-21 Y. 7	37 metre arsa	60 „
1604/4	Bostancı Çatalçeşme	Dere Yolu	11-15 Mü. harita 49	115 metre arsa	60 „
1604/1	Bostancı Çatalçeşme	Orta yol	11-15 Mü. harita 19	115 metre arsa	60 „

Yukarda evsafı yazılı gayrimenkuller 14-8-936 tarihine tesadüf eden Cuma gününden itibaren on gün müddetle satışa çıkarılmıştır. Pazarlık için talip olanların ihaleleri Salı ve Perşembe günleri saat ondan on ikiye ve on dörtten on yediye kadardır. Bu iki günden maada her gün sabahları saat ondan on ikiye kadardır. Satış münhasıran gayrimübadil bonosiladır.

No. 4

— Yazan : Kadircan Kaflı —

Hepsi de kaptanın gösterdiği yere baktılar: Orada sırtını Türk leventlerine çevirmiş bir kadın duruyordu

— Belli başlı bir şey yok. Ben henüz gemiyi büyütemedim. Halbuki şimdi tüccar gemilerine de top koyuyorlar.

— Neler var, onu söyle!..

Korsan reis hemen birşey söyliyemiyordu. Düşüne düşüne ve teker, teker sayıyordu:

— Birkaç çuval buğday... Üç dört top kadar çuha... Sekiz on tane koyun...

— Başka...

Korsan reis hep böyle zırva şeylerden bahsediyordu.

Recep Reis yanıbaşında duran şaşı Mustafaya döndü:

— Haydi şu çamaşır teknesine in de içinde neler olduğunu gör. Bu mad rabaz herifin, hepsini söylemediği bes belli... Yanına iki kişiyi daha al... Birisi Sarı Ömer olsun...

Şaşı Mustafa giderken Recep Reis gülerek onun ardından seslendi:

— Bana bak...

— Buyur Reis....

— Gözünü iyi aç ha... Biri iki görmiyesin yine...

Şaşı Mustafa da gülümsiyerek cevap verdi:

— O her zaman olmaz. Bazan öylesi işime gelir de...

Sarı Ömer hemen onun yanına katılmıştı.

Şaşı Mustafa leventlerin arasına böyle göz attı:

— Dertli!... Sen de gel!...

Dertli Hasan:

— Başka adam bulamadın mı?

Der gibi baktı.

Fakat şaşı Mustafa bunun farkına bile varmamıştı:

— Haydi, çabuk ol!

Diyince Dertli Hasan sazını geminin direğindeki çivilerden birine astı ve şaşı Mustafa ile Sarı Ömerin ardından yetişti.

Şaşı Mustafa İngiliz gemisinin güvertesini bir bakışta gözden geçirdi. Sonra kıç kamara önünden aşağıya, ambarlara inen merdivene doğru yürüdü.

Orada korsan reisinin saydığından daha çok mal vardı. Fakat şaşı Mustafanın asıl gözüne çarpan, bir kenarda ve bağlı olarak duran genç bir adamdı. Bu, güzel giyinmişti. Ayaklarındaki papuçlar, bacaklarındaki biraz dar uzun pantalonu, sırtındaki caketi, parlak tokalı ve geniş pelerini, uzun ve düzgün taranmış olan sarı saçları onun bir serseri olmadığını gösteriyordu.

Şaşı Mustafa sarı Ömerin tercümanlığile İngiliz korsanına sordu:

— Bu kimdir?

— Esir değildir.

— Ya nedir? Niçin bağladınız?

— Bu kıza fenalık yapmasın diye... Onu kaçırmış ta...

Hepsi de kaptanın gösterdiği yere baktılar, orada sırtını Türk leventlerine çevirmiş olduğu halde çömelmiş olan bir kadın gördüler

Şaşı Mustafa onun yanına sokuldu:

— Buraya bak... Yüzünü göreyim! Dedi.

Kadın daha çok örtündü. Şaşı Mustafa sarı Ömere işaret etti.

Sarı Ömer, kadının omuzundan tutarak çekti. Yüzünü örtmek istiyen ellerini de aşağı indirince gülümsedi.

Şaşı Mustafanın gözleri hayretle açılmıştı.

Hele dertli Hasan onun karşısında hayran hayran baka kalmıştı.

Çünkü bu, çok güzel ve sarışın bir kız idi.

Ağlamaktan ıslanan kirpiklerile kızaran göz kapakları arasındaki açık mavi gözlerinde büyük bir korku vardı ve bu hal ona bambaşka bir güzellik veriyordu.

Dalgalı altın sarısı saçları iki kalın örgü halinde omuzlarından göğsüne doğru sarkıyordu.

Şaşı Mustafa dertli Hasana bakarak:

— Al sana bir sarı kız... Hem de bir eşini bulursan aşkolsun...

Diyordu

Bu sözler doğru idi.

Şaşı Mustafa kaptana sordu:

— Bunları nereden aldınız?

— Denizin ortasından..

— Nasıl?

Bağlı duran İngilizi gösterdi:

— Bu herif bu kızı Izlandadan kaçırmış. Büyücek bir yelkenli ile tek başlarına yola çıkmışlar. Dün sabah çıkan fırtına sırasında rasladık. Yelkenliden bir çığlık duyduk. Yanaştık ve bunları bulduk. Herifi ilk limana çıkaracağız, kızı da geri göndereceğiz.

Çünkü bu, çok güzel ve sarışın bir kız idi.

Şaşı Mustafa kıza son defa baktı. Diğer kamara ve bölmeleri gezdi. Bu sırada dertli Hasan genç kıza baka kalmıştı. Onunla konuşmak istiyor. Fakat konuşamıyordu, çünkü dil bilmiyordu.

Şaşı Mustafa yukarı çıkarken onu bıraktığı yerde görünce:

— Haydi, ne duruyorsun?

Diyerek kolundan çekti.

Hasan sordu:

— Bu kızı almıyor muyuz?

— Onu reis bilir.

— Alalım be Mustafa... Çok para eder.

— Bundan sana ne?

— Ben de müşteri çıkacağım ve alabildiğine artıracağım.

Arkası var

Sahipsiz şeylerin sahipliği

Menfaati umuma ait sahipsiz şeylerden nasıl istifade edilecek?

Medenî Kanunumuzun umumu alâkadar eden bir maddesi: "Sahipsiz şeyler ile menfaati umuma ait olan mallar devletin hüküm ve tasarrufu altındadır. Hilâfı sabit olmadıkça, menfaati umuma ait sular ile ziraate elverişli olmıyan yerler, kayalar, tepeler, dağlar ve onlardan çıkan kaynaklar kimsenin malı değildir. Sahipsiz şeylerin ihraz ve işgali, yollar ve hayvanlar, akar sular ile yatakları gibi menfaati umuma ait malların işletilmesi ve istimali hakkında ahkâmı mahsusa vaz'olunur."

Medenî Kanun 926 yılında mer'iyete geçti. O zamandanberi bu maddenin taallûk ettiği hususlarda çıkan ihtilâflar umumî hükümlere tâbi olunarak halledilliyordu. Fakat, son yıllarda, bilhassa şehir içinden veya yakınından geçen çay ve ırmakların sularından istifade etmek, nehir sularile arazinin irva ve iskası, kimsenin malı olmıyan araziye tasarruf.. gibi umumun menfaatlerini ciddî surette alâkadar eden hususlarda vatandaşlar arasında çıkan niza ve ihtilâfların artması göze çarptı. Bunun için, maddenin sonunda da zikredildiği üzere, hususî hükümler vücuda getirilmesine karar verilmiştir.

Bunun için, girişilecek olan tetkikata esas ittihaz edilmek üzere, Medenî Kanunumuzu aldığımız İsviçrenin, bu yoldaki mevzuatı istenmiştir.

Sahipsiz şeylerin ihraz ve işgali, yollar ve meydanlar, akar sular ilâ.. hakkında İsviçrenin Vaud, Genève, Neuchatel ve Zürich kantonlarının ne gibi mevzuatı ihtiva ettiği ve Medenî Kanunumuzun anası olan bu memleketin hususî ahval ve şeraiti bir yana bırakıldıktan sonra memleketimizde bu yolda ne gibi hükümler vaz'etmek icap edeceği hakkında Adliye Vekâleti bir nizamname hazırlıyacaktır. Bu nizamnamenin tatbiki, devam edip giden ihtilâfların önünü alacaktır. İsviçre, Adliye Vekâletimizin ricasını büyük bir nezaketle kabul etmiş ve bu vadide tatbik edilmekte olan bütün mevzuatının birer örneğini göndermiştir. İsviçrenin bu dört kantonunun mevzuatı tetkik edilmekle beraber memleketimizde de bu işlerle alâkadar olan vilâyet ve belediyelerin mütaleaları alınacak, nizamname böylece vücuda getirilecektir.

Olimpiyatlara son kafile de gitti

Berlin olimpiyadını seyretmek için muhtelif seyahat acentelerinin hazırladığı seyyah kafilelerinin sonuncusu dün Köstence tarikiyle ve Prensipes ya Marya vapurile hareket etmiştir. Bu kafilede, içlerinde sehrin maruf bazı simaları da dahil olmak üzere, muhtelif acentelerin temin ettiği yüzden fazla seyyah bulunuyordu. Bunlar Köstence yoliyle gidecekler ve ancak 9 Ağustosta Berlinde bulunacaklardır.

Dert ortağı

Okuyucularımıza

Bu sütunda herhangi bir derdiniz varsa, ona bir deva bulmaya çalışacağız. Bütün dertlerinizi, maddî olsun manevî olsun, bize gayet kısa olarak yazınız. Size samimî bir dert ortağı olmaya çalışacağız.

Kızkardeşim istemiyor

"İmzasız" imzasile:

Yakın akrabalarımdan bir kızı seviyorum. Benden 12 yaş küçük olmasına rağmen (ben - 27 - kız 15 yaşındadır). kızın ebeveyni evlenmemize müsaade etti, iki ay sonra düğün yapacağız. Benden altı yaş küçük bir hemşirem var. Bu hemşiremi evleneceğim kızın ağabeyine almak istediler. Hemşirem razı olmadı. Hemşiremi, her hususta kendimden çok yüksek bir Üniversiteliye nişanladım, kendisi de onu çok seviyor. Hemşiremi çok severim, o da beni sever, hiç bir yerde beni kırmadığı halde bu kızla evlenmeme razı olmuyor. Hemşirem gerçi cahildir, fakat umumî bilgisi iyidir. Seciye ve karakter sahibidir. Bu mümanaatın sebebini sorduğum zaman: I — Sen ondan güzelsin, II — Onların içtimaî durumu bizden geridir, III — Evvelce biz onlarla bir ağız çekişi yaptık, bize çok kötü söylediler.. ve saire... Hülâsa ben sana acıyorum, onlar ve o kız senin dengin değildir diyerek hüngür hüngür ağlıyor. Kendisine yalvarıp yakarıyorum, tecrübelerinden, maddî sebeplerden, hayatımın sonundan ve saire onu ikna etmek için birçok şeylerden bahsediyorum o vakit (evet sözlerin hep haklı, ben de iyi olacağını ve senin mes'ut olacağını biliyorum ve arzum da budur. Fakat bunlara ve bu kıza karşı kalbimde bir soğukluk var, ısınamıyacağım ve dayanamıyacağım). diyor.

Siz, şimdilik evlenmek işini biraz tehir ediniz. Esasen evleneceğiniz kız 15 yaşında olduğuna göre, onun hiç olmazsa 18 yaşına gelmesine kadar beklemeniz lâzım. Bu arada kız kardeşiniz de evlenmiş olur ve belki bu vaziyet değişir. Eğer, onun arzusu ve kablelvuku veya tahtelşuurundaki hislere rağmen evlenmekte ısrar ederseniz, bir felâket, hiç olmazsa bir geçimsizlik olacaktır.

*

Benimle kaçacak

Beyazıttan V. H. imzasile:

Yirmi yaşındayım. 28 yaşlarında bir genç ile, altı aydır sevişiyoruz. Bundan bir hafta evvel, onun iki senedir evli olduğunu, bir de çocuğu olduğunu öğrendim. O, bunu benden gizlemişti. Sebebini sorunca "Seni o kadar seviyorum ki, beni reddedersin diye korktum. sustum,, dedi, ve benimle beraber başka bir memlekete kaçmağa hazır olduğunu söyledi. Onu seviyorum. Ne yapayım?

Onu sevmeğe hakkınız yok. Sevseniz bile bu aşkı kalbinizden koparıp atacaksınız. Bir aileyi bozamazsınız. Onu artık hiç görmeyiniz.

*

İlk aşkı

Kadıköyünden S. A. imzasile:

17 yaşındayım. Üç aydır, benden 3 yaş büyük bir gençle sevişiyorum. Son zamanlarda bu genç başkasile görüşüyor. Haberaldım. Kendisine söyledim. İnkâr etti. Acaba tekrar bana avdet ederek beni eskisi gibi sevecek ve benimle evlenecek mi?

Mektubunuzdan, bu münasebetin, sizin ilk aşkınız olduğu anlaşılıyor. Size şunu acı, fakat açık olarak söyliyeyim ki, kaybolmuş bir aşkın geri dönmesi pek nadirdir. Bu size bir ders olsun, ve, öyle, kalbinizi her gördüğünüz gence vermeyiniz.

*

Frank kaç kuruşa?

Beyoğlundan F. F. imzasile:

Frankın, İstanbulda, on kuruşa satıldığı yerler var. Bunlar kütüphanelerdir. Meselâ 12 franklık bir kitabı 120 kuruşa satıyorlar. Hoş 5 franklık mecmuayı 60 kuruşa sattıkları da vâki ya. Böyle frank 12 kuruşa gelmiş oluyor. Bunun sebebini izah edebilir misiniz? Ve bir çaresi yok mudur?

Bunun sebebini doğrudan doğruya o kütüphanelerden sormak zannedersek daha doğru olur. Herhalde, size kitabı buraya getirtmek için bir çok masraf ettiklerinden, bu masrafı kapayabilmek için franka yüzde yirmi kadar zammettiklerinden bahsedeceklerdir. Bunun çaresi yok mu diye soruyorsunuz. Var. İstediğiniz kitapları doğrudan doğruya ısmarlayıp getirtmek

Her gün bir Hikâye

Rızk tükenince..

Beli bükük bir ihtiyardı. Omzunda boşluğu anlaşılan soluk renkli bir heybe taşıyordu. Uzunca ak sakalını sanki isli bir duman sarartmış, gözlerinde yaşamaktan bıktığını belli eden bir sönüklük var. Hanın kapısından girerken toz içindeki çarıklarını uzun uzun silkeledi ve hancının çırağı: "Hoş geldin ağa." diye, kerevetlerden birini gösterince çekingen, korkak bir hareketle heybesini omzundan indirip, oracığa ilişiverdi. Biraz ötede toprak ocağın başında küçük siyah tenceredeki mısır çorbasının daha çabuk kaynaması için odunları üfleyen hancı işini bitirerek dönmüştü. Yolcuyu görünce ağır ağır gelip, karşısındaki kerevetlerden birine çöktü. Elile pos bıyıklarını sıvazlıyarak, ihtiyarı dikkatle süzdü ve dik bir sesle sordu:

—Nereden geliyon ağa?.

—Boztepeden oğul. Yol uzun pek, burayı bulncaya gadar can kalmadı..

—Yaylıya niden binmedin ki?.

Hancı bunu sesinde sinsi bir mânâ titreyerek sordu. Müşterinin fakirliğine iyice kani olmak istiyordu ve ihtiyar acı bir gülümseyişle boynunu bükünce, şüphesinin hakikat olduğunu görerek sualini tekrarlamadan sustu. Fakat hemen suratı asılmıştı. Bir müddet karşı karşıya sessiz oturdular. Sonra hancı yerinden ağır ağır kalkarak, hanın arka avlusuna açılan küçük bir kapıya doğru yürüdü. İhtiyara işittirmek ister gibi homurdanıyordu:

—Yatacak hiç odam kalmadı. Hasat vakti, tepenin aşağısındaki köye gelen yanaşmalar yatacak yer gomadılar.

Onun iri vücudu avlu kapısında kaybolunca, ihtiyar yavaşça ayağa kalktı. O tarafa doğru mahzun bir nazar attıktan sonra heybesini omuzladı, yarım çarıklarını sürükliyerek kapıdan çıktı.

Köye yaklaşınca içeri girmeye cesareti yokmuş gibi birdenbire durdu. Yolunu değiştirerek, harman yapılmış ekinlerin üst üste yığıldığı tarlalara doğru yürüdü. Çitlerin kenarına gelince yine durdu,sonra tarlaların önündeki küçük bir meydanda, geniş dallarını uzatmış etrafını gölgeliyen yeşil bir çınarın altına ilerledi. Hemen çömelip, heybesini kucağına aldı. Derin derin içini çekerek heybenin ağzını açıp, içinden kara bir kıyı ekmek aldı. Yazma mendilinin ucundaki küçük bir çıkını da çözüp, tuz çıkardı. Sonra mendilini yere sererek, ekmeğini üzerine koyup, yemeğe hazırlandı. Tam bu sırada karşıda kiarlanın tahta kapısı aralanmıştı. Evvelâ kocaman başlı beyaz bir çoban köpeği, arkasından genç bir çocuk göründü. Köpek ihtiyarı görünce birdenbire sahibini bırakıp kurşun gibi koştu ve ne olduğunu şaşıran zavallının önünden ekmeğini kapıp, yine homurdana homurdana sahibinin yanına döndü. İhtiyar bir şey söylemek,bağırmak ister gibi ayağa kalkmıştı. Fakat köpeğin sahibi onun söylenip, şikâyet etmesine meydan vermeden sert sert bağırdı:

—Şükr et hayvan seni paralamadı da ekmeğini kaptı. Yabancısın da bilmediğin yerde ne geziniyorsun?

— Suçumu bağışla oğul, yolcuya gı mak olmaz. Bana diyiver bakalım Keçeci köyü buradan ne kadar tutar ki?..

—Yarım saat çekmez ağa sen bu tarafların yabancısısın sanırım? İhtiyar acı acı gülümseyerek sakalını okşuyordu:

—Doğru buldun oğul. Günlerdir yürür dururum. Yaya üç gasaba geçtim, ama ne derman ne bir pulum galdı.. Beş yılı geçti, Keçeciye bi gız gelin etmiştim de onu bulmaya giderim.

Penç yoluna devam etmek için davranarak gülümsedi:

—Eh öyleyse yolun açık olsun, gideceğin yere vardın demektir gayrı.. Ve çaldığı ekmeği bitirip yalanmaya başlayan vahşi bakışlı köpeşini beraberine alıp,ıslıkla bir köy türküsü tutturarak oradan uzaklaştı. İhtiyar da yine heybesini omuzladı. Aç karnını kırmızı kuşağının üzerinden sıvazlıyarak, mütevekkil, mahzun bir halde başı önüne doğru eğilmiş yürümeğe başladı. Biraz sonra köyü arkada bırakmış, etrafa geniş kırlar, uzaklara doğru sıralı tepeciklerle dolu olan toprak bir yolda ilerlemeğe başlamıştı. epey yürüdü. Artık mecalsizlikten bacakları bükülüyor, açlıktan gözleri dumanlanıyordu. Halbuki bu akşam Keçeciye muhakkak varması, kızını bulması lâzımdı. Çünkü ne yatacak yeri ne de yiyecek ekmeği kalmıştı. Handan kovulmuş, son dilim ekmeğini de it kapmıştı. Ve şimdi kızını gideceği yerde bulup, bulmayacağını bile kat' î olarak bilmeden, kafası hiçbir şey düşünemiyecek kadar sersem, perişan bir halde Keçeciye doğru ilerliyordu.

Boş heybesi ağır bir yük gibi ihtiyar omuzlarını çökertiyor, açlıktan, susuzluktan gittikçe gözlerinin feri kaçıyordu. birdenbire irkilerek durdu. Çıngırak sesleri duymuştu. Biraz canlanır gibi olarak, gözlerini merakla etrtfta gezdirdi, ve karşı yamaçtan bir çobanın yedeğinde koyun sürülerinin indiğini görüp: "çobandan yolu sorarım." diye sevinerek o tarafa doğru ilerledi. Bir kaç adım yürüyünce yeşil ağaçların arasında güneşte pırıl pırıl yanarak akan küçük bir dere gördü. Sönük bakışlı gözlerine mana geldi. Ne kadar susadığını ancak anlayordu. Dermansız ayaklarına gelen son bir kuvvetle o tarafa doğru koştu ve derenin başına gelince secde eder gibi çökerek, ellerini serin sulara daldırdı. Sonra berrak sularla dolu buruşuk avuçlarını titreye titreye ağzına yaklaştırdı. Fakat birdenbire kulağına çarpan dik bir sesle irkildi:

— Ne idiyorsun buba? İçme sakın ol , ertesi gün "ısıtma yapıyor" diye gelip içine soğu koydular.

İhtiyar çobana dönmüştü. Çoban dağılan sürüsünü toplıyarak, eliyle karşıki küçük tepeleri gösterdi:

—Haydi kalk buba, ... uradan kaç adımlık yol ki, beraber yollanalım da orada bol bol içersin.

—Haydi sen git oğul ben burda kalacağım.

Çoban köye beraber dönmeleri için on ısrar etti. Fakat sonunda "emma, deli ihtiyar be!" diye, hayretle süzdüğü bu garip yolcuyu bir türlü beraber gitmeğe razı edemedi. Sürüsünü toplıyarak oradan uzaklaştı ve o sürüsü ile uzaklaşınca ihtiyar gözlerinde hâlâ o garip ateş yanarak acı bir tebessümle güldü. Sonra boğuk bir sesle mırıldandı:

—Hancı: "yer yok" dedi, koğdu. Son lokmamı ite kaptırdım. Yüreğimin ateşini söndüreyim dedim. Su bulanık çıktı. Şimdi köye gitsem: "gızın öldü" diyiverirler. Belli rızkım kalmadı gayri dünyada.

Sonra birdenbire desteği kopmuş çürük bir ağaç gibi toprağa devrilerek, çöküle omuzları titreye titreye, beyaz sakalını sırsıklam eden yaşlarla ağlamaya başladı.

Ertesi gün sürüsünü otlatmaya çıkan çoban, bir türlü köye getiremediği garip ihtiyarı yine ayni noktada buldu. Kuru buruşuk avuçları Hakka doğru açılmış gibi iki yanı uzanmış, heybesini başına destek yaparak topraklarda kıvrılıp kalmıştı. Çoban onu uyandırmaktan korkar gibi yanına yaklaşınca dehşetle irkildi. İhtiyarın açık gözleri cam gibi parlıyordu. Çoktan ölmüştü..

Peride CELAL

EKONOMİ

Borsada

Türk eshamının yükselmesi devam ediyor

Dün İstanbul borsasında Türk eshamı üzerine yine mühim muameleler olmuştur. Parise Ünitürkün fiyatı, evvelki günkü fiyatını, yani 185 frangı aynen muhfaza ettiği halde İstanbulda Türk eshamı, yalnız mevkiini muhafaza etmek değil, hattâ bir çok tereffüler de kaydetmiştir. Evvelki gün, 21,70 de bırakılan Ünitürk dün 21-85 e, 47 lirada kalan bonolar 47,50 a, obligasyonlar da 45,20 den 45,70 şe yükselmiştir. Arslan çimento hisseleri ise, 10,30 dan 10,45 şe çıkmıştır. Evvelki gün de yazdığımız gibi, aylardanberi mütemadiyen tereffü eden Merkez Bankası eshamı, 74 liraya yaklaşmıştır. Bilhassa, bu hisse senetleri üzerindeki taleplerde büyük bir tezayüt görülmüştür. Borsada dünkü muamelelerin en calibi dikkat noktası, peşin alışların çoğalmış olmasıdır. Türk tasarruf ashabının Türk eshamiyle daha yakından alâkadar bulunması, şayanı memnuniyet bir hâdisedir.

İpekli kumaş tipleri

İpekli kumaş sanayii erbabının, mamulâtı muayyen tiplere ayırmak için yaptıkları toplantıya dün de Ticaret ve Sanayi odasında devam edilmiştir. Bu hususiaki konuşmalar kat'î bir neticeye bağlanmamış olmakla beraber, fabrikatörler arasında bir anlaşma zemini bulunmuş gibidir Karar birkaç güne kadar alınacaktır.

Poliste

Denizde 6 kişi daha boğuldu

Açıkta denize girenler şiddetle cezalandırılacak

Son günlerde boğulma vakaları yine çoğalmıştır. Dün akşam geç vakte kadar tesbit edilen vakalar şunlardır:

1 — Sultantepede Servilik sokağında 6 numaralı evde oturan Mehmet Paşalimanında yüzerken boğulmuştur.

2 — Fatihte Haydar mahallesinde eski İmaret çıkmazında oturan sekiz yaşında Atıf, Yenikapıda yüzerken boğulmuştur.

3 — Floryada denize giren kahveci Mehmet, yüzme bilmediğinden boğulmuştur.

4 — Ortaköyde Cemalpaşa camii sahilinde denize giren bir şahsın bir müddet sonra boğulduğu anlaşılmıştır. Ceset bulunamadığı gibi elbiseleri arasından da hüviyetini tesbite değer birşey çıkmamıştır.

5 — Küçükçekmecenin Dereağacı denen tarafında denize giren beş arkadaştan Süleyman ile Halil yüzme bilmediklerinden boğulmuşlardır.

Barı kapatmak istemişler

Evvelki gece kunduracı İhsan, Nuri ve Necati adındaki üç kişi Beyoğlu barlarından birine giderek:

" — Bar sahibi nerede? Biz bu barı kapatacağız.,,

Diye bağırmaya başlamışlardır. Gürültü üzerine bar sahibi Jorj yanlarına gelmiş, bu sırada üç arkadaş arasında da kavga çıkmıştır. Bunlardan İhsan, kunduracı bıcağiyle Jorju yaralamış, mütecavizler yakalanmıştır.

Demirle karnından yaralamış

Çubukluda Muhacir mahallesinde oturan Sıtkı ile balıkçı Mustafa aralarında kavgaya tutuşmuşlardır. Bu sırada Mustafa,Sıtkıyı eline geçirdiği demirle karnından yaralamış, yakalanmıştır.

Bir lira yüzünden kavga

Fatihte Cami meydanında oturan kömürcü Hasan ile Ahmet bir lira yüzünden kavga etmişlerdir. Kavga kızışmış ve Ahmet, Hasanı bıçağiyle tehlikeli surette yaralamıştır. Yaralı hastahaneye kaldırılmış, suçlu yakalanmıştır.

Fehmi adliyeye verildi

Eski Mavnacılar cemiyeti reisi Yakubu dolandırarak 1900 lirasını aşıran Fehmi Rizede yakalanarak dün İstanbula getirilmiş ve Adliyeye verilmiştir. Sultanahmet ikinci sulh ceza mahkemnesinde yapılan durusma da Fehmi tevkif edilmiştir.

Arttırma ve eksiltme muhtırası

4 Ağustos Salı

İstanbul Levazım âmirliğinde 117500 kilo meşe kömürü, 93 ton sade yağı eksiltmesi.

İstanbul Levazım âmirliği satınalma komisyonunda Niğde garnizonu için 200 ton sömikok maden kömürü.

Askerî fabrikalar umum müdürlüğü satınalma komisyonunda Bakırköy barut fabrikasında bulunan 100 ton bisülfat satışı, Salıpazarı askeri fabrikalar yollamasında 120 bin torba çimento satışı, Tophane askerî fırınında mevcut 1400 kilo sönmüş kömür ile 800 kömür kazıntı ve kırıntı satışı,

İstanbul Kamutanlığı satınalma komisyonunda nakliye taburunda bulunan 222 çift köhne fotin satışı.

5 Ağustos Çarşamba

Askeri fabrikalar satınalma komisyonunda Kırıkkale inşaatı, Istanbul vilâyet muhasebe müdürlüğünde 20 bin adet türkçe hutbe kitabı bastırması.

Cağaloğlunda Sıhhat ve İçtimaî Muavenet Müdürlüğü Arttırma ve Eksiltme Komisyonunda satmalınacak zeytinyağı, zeytin, sabun, toz ve kesme şeker, barbunya, ayşekadın ve çalı fasulyesi, bamya, prasa, lâhna, bakla, ıspanak, sırık ve yer domatesi, enginar, sakızkabağı, patlıcan, semizotu eksiltmesi.

Bayındırlık Fen Mektebi Arttırma ve Eksiltme Komisyonunda 40 parça çamaşır yıkanması. Edirne Iskân Müdürlüğünde Canakkale Karanlık limandan Tekirdağı iskelesine ve Tekirdağ iskelesinden Muratlı istasyonuna kadar kereste nakliyesi.

6 Ağustos Perşembe

Çanakkale Tüm satınalma komisyonunda 240 bin kilo kuru ot, Haydarpaşa Demiryolları ve limanları işletme komisyonunda 500 kilo karbon mürekkebi, 6 adet hassas oturak terazi, ve muhtelif cins dirhemler, bir adet soğuk demir destere tezgâhı, hırdavat malzemesi, muhtelif şekilde eğe eksiltmesi.

Ankarada Nafıa Vekâleti Malzeme Eksiltme Komisyonunda mansonluk çelik boru, 116 adet işlenmiş ve 329 adet işlenmemiş çelik rekor, sekiz adet bridli, volanli vana ve bir adet klapenin eksiltmesi. Istanbul Limanı Işletme Idaresi Şefler Encümeninde Galatada yaptırılacak hayvan bekleme ahırı inşası.

7 Ağustos Cuma

Çanakkale Tüm satınalma komisyonunda 330 bin kilo yulaf, Istanbul belediyesi daimî encümeninde 209900 litre benzin eksiltmesi

Nafıa Vekâleti Şoseler ve Köprüler Reisliğinde Muğla - Köyceğiz yolu üzerinde Namnam betonarme köprü inşaatı. Istanbul Sıhhat ve Içtimaî Muavenet Arttırma ve Eksiltme Komisyonunda Tıp Talebe Yurdu ve Ispitalya Hastanesi için satınalınacak kokkömürü ve odun eksiltmesi.

8 Ağustos Cumartesi

Çanakkale Tüm satınalma komisyonunda 320 bin kilo yulaf

10 Ağustos Pazartesi

Cibalide eski Gül camii yeni Küçük Mustafa Paşa mahallesinde eski Fener yeni Abdülezel Paşa caddesinde 166 numaralı kârgir ev İstanbul millî emlâk müdürlüğünce satılacaktır. Millî saraylar müdürlüğünde Dolmabahçe sarayı dam ve saçak kurşunları tamiratı

Ankarada M. M. V. St. Al. komisyonunda Kayseride yaptırılacak yapılar.

Çanakkale Tüm satınalma komisyonunda 240 bin kilo kuru ot,belediye daimî encümeninde muhtelif cins kâğıt

Ankarada M. M. V. St. Al. komisyonunda 64650 adet kilim eksiltmesi

Haydarpaşada Devlet Demiryolları ve Limanları işletme komisyonunda 3560 adet kuru pil, 100 adet seyyar telgraf makinesi pili, 155 adet demir levha, 10 adet yuvarlak zımpara taşı, 4000 kilo üstüpü, 13500 adet Marsilya kiremidi.

Üniversite arttırma ve eksiltme komisyonunda Tıp Fakültesi için gliserin, asitfinik ve formol eksiltmesi.

İstanbul gümrükleri satış işleri müdürlüğünde satılacak 317039 kilo şeker arttırması.

Jandarma Umum Kamutanlığı Ankara Satınalma Komisyonunda satın alınacak sadeyağı, beyaz peynir, tarhana, kuru fasulye, mercimek, nohut, kuru soğan, patates, çay, bulgur, zeytin eksiltmesi. Edirne Merkez Malmüdürlüğünde Edirne Jandarma Mektebi için 120 bin kilo ekmeklik un eksiltmesi. Devlet Demiryolları Işletme Idaresinde satınalınacak 50 adet ray bükme aleti eksiltmesi. Kabataşta İnhisarlar Levazım Şubesindeki Alım Satım Komisyonunda Kayseride yaptırılacak idare binası inşaatı eksiltmesi. Istanbul Ziraat Mektebi Çiftlik Idaresinde satılacak üzüm mahsulü arttırması. Istanbul Vilâyeti Nafıa Müdürlüğünde Universite Hayvanat ve Nebatat Enstitülerine ait mobilye eksiltmesi. Istanbul Belediyesi Daimî Encümeninde Karaağaç müessesatı et ve işkembe satış salonlarında yaptırılacak çengel tesisatı. Ve Belediye Matbaası için alınacak mücellit levazımı eksiltmesi. Istanbul Jandarma Satınalma Komisyonunda satınalınacak 10 bin adet kabara çivisi eksiltmesi. Millî Saraylar Müdürlüğünde Dolmabahçe Sarayının hususî ve bir numaralı dairelerinin dam ve saçak kurşunları tamiratı.

11 Ağustos Salı

Nafıa vekâleti Demiryollar inşaat dairesinde Aydın demiryolu için balast ihzar ve nakliyesi.

İzmitte Tümen satınalma komisyonunda 417,700 kilo yulaf eksiltmesi

Jandarma Genel Kamutanlığı Ankara Satınalma Komisyonunda sığır eti, arpa eksiltmesi. Kadıköy Vakıflar Direktörlüğünde kiraya verilecek arsa ve kulübe arttırması.

12 Ağustos Çarşamba

Emlâk ve Eytam Bankasında taksitle satılık arsalar arttırması. Ankarada Sümer Bank Umum Müdürlüğünde Bursada yapılacak merinos fabrikasına ait kuvvet santrali binasile atelye binası inşaatı. İstanbulda Sıhhat ve Içtimaî Muavenet Müdürlüğü Arttırma ve Eksiltme Komisyonunda Haydarpaşa Nümune Hastanesi için satınalınacak 50 - 75 bin kilo süt. Jandarma Genel Kamutanlığı Ankara Satınalma Komisyonunda satınalınacak 4.000 kilo pirinç, 1.200 kilo zeytinyağı, 30.000 - 50.000 kilo odun. Dahiliye Vekâleti Satınalma Komisyonunda vilâyetler evi meydanının pergola inşaatı. Ankara Mektepler Muhasebeciliği Satınalma Komisyonunda ekmek, et, böbrek yağı, ciğer, işkembe, beyin, paça, tavuk, hindi, kesme ve toz şeker, iyi su, maden suyu ve buz eksiltmesi. Istanbul Sıhhat ve Içtimaî Muavenet Müdürlüğü Arttırma ve Eksiltme Komisyonunda leylî Tıp Talebe Yurdu hademesi için alınacak 94 takım elbise. Lüleburgazda Tümen Al. St. Kumandanlığında Tümen birlikleri için satınalınacak 29.750 klio sadeyağı

BORSA

3 AGUSTOS PAZARTESİ

Paralar

	Alış	Satış
Sterlin	628,—	632,—
1 Dolar	122,—	126,—
20 İsviçre fr.	815,—	820,—
20 Belçika fr	80,—	84,—
20 Drahmi	21,—	23,—
20 Çek kuron	85,—	94,—
20 Ley	13,—	16,—
20 Dinar	49,—	53,—
Fransız fr.	163,—	168,—
Liret vesikalı	190,—	196,—
Florin	82,—	84,—
Avusturya şilin	22,—	24,—
Mark	28,—	30,—
Zloti	20,—	23,—
Pengo	22,—	24,—
Leva	22,—	25,—
Yen	32,—	34,—
İsveç kuronu	31,—	33,—
Altın	969,—	971,—
Banknot	243,—	244,—

Çekler

Londra üzernie	632.50
Paris üzerine	12,06
Nevyork	0,79,30
Viret	10,08,50
Belga	4,71,25
Cenevre	2,43,25
Sofia	63,49,10
Florin	1,16,92
Çekoslovak	19,23,46
Avusturya	4,16,34
Mark	1,97,33
İsveç kuronu	3,07,16
İspanya pezeta	5,86,—

Esham

İş Bankası Mü	85,—
" N	9,90
" Hamiline	9,90
Anadolu % 60	25,80
" %100	42,—
Sirkethayriye	16,—
Tramvay	18,—
Bomonti Nektar	9,30
[illegible]	12,50
Aslan Çimento	10.40
Merkez Bankası	73,50
Osmanlı Bankası	26,—
Şark Merkez Eczanesi	3.70

İstikrazlar

Türk Borcu I	97.50
" " II	20,15
" " III	20,60
İstikrazı dahili	96,50
Ergani A B C	96,—
Sivas — Erzurum I	99.25
" " II	99,25

Mısır tahvilleri

1885 I	— —	— —
1908 II	103.50	104.50
1011 III	97,—	98,—

Tahvilât

Rıhtım	10.25
Anadolu I ve II	45.75
" III	47,—
Anadolu Mümessil	47,50

RESMİ İLÂNLAR TÜRK LIMITED ŞİRKETİ ANKARA MÜMESSİLLİĞİ.

RESMİ İLÂNLAR TÜRK LİMİTED ŞİRKETİNDEN :

Şirketimizin Ankara Mümessilliğine Bilâl Akba tayin olunmuştur. Ankara'da Devairden para ahzü kabzi, Şirket namına temas ve müzakerede bulunmak selâhiyeti yalnız mumaileyhe tevdi edilmiştir. Keyfiyet bil'umum Resmî Devairin nazarı dikkatine vaz olunur.

TİFOBİL
Dr. İHSAN SAMİ

Tifo ve paratifo hastalıklarına tutulmamak için ağızdan alınan tifo haplarıdır. Hiç rahatsızlık vermez. Herkes alabilir Kutusu 55 kuruş

KUÇUK ILANLAR

Hususî Riyaziye dersleri :

Yüksek tahsilli bir genç lise, orta okul ve ecnebî okul talebelerini emin metodlarla gayet seri bir suretle imtihanlara hazırlamaktadır. Istiyenler gazetede N. T. rumuzuna mektupla müracaat etsinler.

ihtira ilânı

" Sabit fişenk hazineli ve yandan tetikli mitralyöz vesaire gibi otomatik eslâhai nariye için kama,, hakkın da alınmış olan 6 Ilkteşrin 1930 günlü ve 949 sayı ihtira beratı bu defa mevkii fiile konmak üzere ahere dev rüferağ veya icar edileceğinden talip olanların Galatada, Iktisat hanında, Rober Ferri'ye müracaatları ilân olunur.

Beyoğlu Dördüncü Sulh Hukuk Mahkemesinden : Terekesine mahkemece elkonulan ölü Doktor Bintiryan uhtesinde bulunan Beyoğlunda Hüseyin ağa mahallesinde Taksim Valide çeşme sokağında 101 numaralı apartıman tamamı açık arttırma suretile 7-9-936 tarihine müsadif pazartesi günü saat 14 te satılacaktır. Tamamının kıymeti 8000 liradır. Yüzde iki buçuk dellâliye resmi ile ihale pulu müşterisine aittir. Tafsilât: Mezkûr apartman üç katlı 11280 metro murabbaı arsa üzerinde mebni zemin katı büyük arabalık birinci ve ikinci katlarda beşer oda, helâ, banyo ve mutbağı ve fevkinde büyük bir taraçası arkasında 67-68 metro murabbaı bahçesi vardır. Isteklilerin yukarıda gösterilen gün ve saatte Beyoğlu Dördüncü Sulh Hukuk Mahkemesine baş vurmaları ve satış bedeli kıymetinin yüzde 75 şini bulduğu taktirde en çok arttıranın üzerine ihale edileceği ilân olunur.

Deniz Yolları
IŞLETMESI

Acenteleri: Karaköy Köprübaşı Tel. 42362 — Sirkeci Mühürdarzade Han. Tel. 22740

Lâpseki ve İmroz postaları

9 ve 16 Ağustos tarihlerinde Istanbul'dan kalkacak Imroz yolu postaları yapılmıyacaktır. Buna mukabil 4, 11 ve 18 Ağustos Salı günleri Istanbuldan Ayvalığa kalkacak postalar gidiş ve dönüşte Lâpseki ve İmroza da uğrayacaklardır.

(4408)

Istanbul Yedinci icra memurluğundan

Adviye Rabianın Uhtesinde olup Emniyet Sandığına birinci derecede ipotek olan ve tamamına yeminli üç ehlivukuf tarafından 4750 lira kıymet takdir edilen Tophanede Sehilbey mahallesinde Tulumba aralığı sokağında eski 6 yeni 10, 12 No. lı bir tarafı Şerife Ayşe ve Şerife Hesna Menzil ve bahçesi ve bir taraftan Kâzım ve Hatiçe menzil bahçesi ve bir taraftan Riza vereseleri menzil bahçesi ve bazen Talat ile hissedarlarının bahçesi ve bazen Şerife menzil bahçesi ve tarafı rabii yol ile mahdut bulunan bir bap hanenin satılmasına karar verilmiştir.

Zemin katında : Mermer bir antre bir kuyu, bir sarnıç buyük bir taşlık iki oda diğer bir taşlık, iki kömürlük bir helâ, harap kömürlük mahalli iki harap oda, tulumbalı kuyu.

Birinci katında : Bir sofa üç oda bir aralık mutfak mahalli diğer bir koridor üzerine beş oda harap bir helâ.

İkinci katında: Bir sofa üç oda bir aralık mutfak mahalli ve bir helâ ve diğer bir koridor üzerine beş oda.

Üçüncü kat: Bir sofa, iki oda çinko bir tarasa bir mutfak bir helâ bahçede bir kuyu havuz, mermer fiskiyeli ve etrafı mermer diğer bir havuz bir ser (elyevm imalâthane) zemini malta tonos bir mutfak hane dahiline ayrıca bir kapısı. Bir su deposu bir oda bahçenin nısfı çakıl döşelidir. Diğer kısmında muhtelif ağaçlar vardır. Bina ahşap ve zemin katı kâgir tamir edilmek üzere bir cephesi açılmış ve olduğu gibi bırakılmış olup burası harap bir haldedir. Hane tamire mühtaçtır. 6 No. lı kısım: Kâgir kısım olup sokaktan ayrı kapısı vardır. Bir aralık bir helâ ve birinci katında malta bir mutfak bir oda, ikinci katında bir yük bir oda mevcuttur. Umum mesahası 766 metre murabbaı olup bunun 353 metre murabbaı ahşap bina ve 46 metre murabbaı kâgir bina kalanı bahçe olan bir evin tamamı açık arttırmaya vazedilmiş olduğundan 22-9-936 tarihine müsadif salı günü saat 14 ten 16 ya kadar dairede birinci arttırması icra edilecektir. Arttırma bedeli kıymeti muhammenenin yüzde 75 ni bulduğu takdirde müşterisi üzerinde bırakılacaktır. Aksi takdirde en son arttıranın taahhüdü baki kalmak üzere arttırma 15 gün müddetle temdit edilerek 7-10-936 tarihine müsadif çarşamba günü saat 14 ten 16 ya kadar keza dairemizde yapılacak ikinci açık arttırmasında arttırma bedeli kıymeti muhammenenin yüzde 75 ni bulmadığı takdirde satış 2280 No. lu kanun ahkâmına tevfikan geri bırakılır. Satış peşindir. Arttırmaya iştirak etmek isteyenlerin kıymeti muhammenenin yüzde 7,5 nispetinde pey akçesi veya milli bir bankanın teminat mektubunu hamil bulunmaları lâzımdır. Hakları Tapu sicilli ile sabit olmıyan ipotekli alacaklarda diğer alâkadaranın ve irtifak hakkı sahiplerinin bu haklarını ve hususile faiz ve masarife dair olan iddialarını evrakı müspiteleri ile birlikte ilân tarihinden itibaren nihayet 20 gün zarfında birlikte dairemize bildirmeleri lâzımdır. Aksi takdirde hakları Tapu sicilli ile sabit olmıyanlar satış bedelinin paylaşmasından hariç kalırlar. Müterakim vergi, tenviriye, tanzifiyeden mütevellit Belediye rusumu ve Vakıf icaresi bedeli müzayededen tenzil olunur. 20 senelik Vakıf icaresi tavizi bedeli müşteriye aittir.Daha fazla malûmat almak isteyenler 1-9-936 tarihinden itibaren herkesin görebilmesi için dairede açık bulundurulacak arttırma şartnamesi ile 34 - 4441 No. lu dosyaya müracaatla mezkûr dosyada mevcut vesaiki görebilecekleri ilân olunur. (4390)

Adana Belediye Riyasetinden:

1 — Adana şehri asfalt yollarının tamirinde kullanılmak üzre Belediye ambarında teslim (25-50) ton soukasfaltın satın alınması açık eksiltmeye konmuştur.

2 — İstekliler asfaltın tahlil vasıflarını ve imal tarihini bildirir vesaik ibraz edeceklerdir.

3 — Nakliye sigorta, gümrük, bilumum vergi ve resim ve diğer masraflar mütaahhide aittir.

4 — Yapılacak tekliflerle usulu dairesinde yatırılmış yüzde 7,5 nisbetinde muvakkat teminat akçası makbuzu veya Banka mektubu gönderilmesi lâzımdır.

5 — İhale ağustosun 10 uncu pazartesi günü saat on beşte Adana Belediye encümeninde yapılacaktır.

6 — Muvakkat teminat (275) liradır. 460

Gümrük Muhafaza Genel Kamutanlığı Istanbul Satınalma Komisyonundan

1 — Gümrük Muhafaza Deniz vasıtaları için 78 kalem lâzimenin 14-8-936 cuma günü saat 11 de ve 20 kalem boya malzemesinin de 14-8-936 cuma günü saat 14 de açık eksiltmeleri yapılacaktır. 450

2 — Tasınlanan tutarları: 78 kalem lâzimenin lira 60 kuruş ve 20 kalem boyanın da 2650 liradır.

3 — Şartnameleri komisyondadır görülebilir.

4 — İsteklilerin 78 kalem lâzime için 338 ve 20 kalem boya malzemesi için de 203 liralık ilk teminat olarak vezne makbuzu veya banka mektublarile birlikte muayyen vakitte komisyona gelmeleri. (4331) 463

Istanbul Haricî Askerî Kıtaatı ilân arı

Hepsine biçilen ederi 18,000 lira olan değişik No. da dört milyon üç yüz altmış yedi bin tane mıh kapalı zarfla eksiltmeye konulmuştur. İhalesi 21 Ağustos 936 cuma günü saat 15 dedir. İlk teminatı 1350 liradır. Şartnamesi parasız olarak M. M. V. Satınalma Komisyonundan alınır. Eksiltmeye girecekler kanunî ilk teminat ve 2490 sayılı kanunun 2 ve 3 üncü maddelerinde yazılı belgelerle birlikte teklif mektublarını ihale saatinden evvel Ankarada M. M. V. Satınalma Komisyonuna vermeleri.
(53) (3685) 467

*

Bursa için 432000, Mudanya için 235000 ve Bandırma için 235000 kilo Un satın alınacaktır. Tahmin edilen bedeli 121770 liradır. Muhtelif Garnizonlara aid unlar ayrı ayrı taliplere de ihale edilebilir. Şartnamesi Satınalma Komisyonundadır. Eksiltme 14 Ağustos 936 Cuma günü saat 16 da Bursada Tophaende Satınalma Komisyonunda olacaktır. Eksiltme kapalı zarf usuliyledir. İlk teminatı 9133 liradır. Eksiltmeye iştirâk edeceklerin 2490 sayılı kanunun 2, 3 maddelerindeki vesikaları göstermeleri lâzımdır. Teklif mektupları 14 Ağustos 936 Cuma saat On beşe kadar Satınalma Komisyonuna verilmiş olacaktır. (121)
(4256) 483

* * *

İzmir Müstahkem Mevki kıt'atının 43050 kilo sade yağı kapalı zarfla eksiltmeye konulmuştur. İhalesi 18 Ağustos 936 Salı günü saat 16,30 da İzmirde Kışlada Müstahkem Mevki Satınalma komisyonunda yapılacaktır. Beher kilo sade yağ için 79 kuruş fiyat tahmin edilmiştir. İlk teminatı 2550 lira 72 kuruştur. Şartname sureti 170 kuruş mukabilinde komisyondan alınabilir. İstekliler Ticaret Odasında kayıtlı olduklarına dair vesika göstermek mecburiyetindedirler. Eksiltmeye iştirâk edecekler 2490 sayılı kanunun iki ve 3 üncü maddelerinde ve şartnamesinde yazılı vesikalarla teminat ve teklif mektublarını ihale saatinden en az bir saat evvel komisyona vermis bulunacaklardır. (137)
(4348) 497

*

Van hastanesinin 120000 kilo başkale hudut taburunun 115000 kilo Çaldıran taburunun 13941 kilo Kâzım paşa hudut taburunun 70000 kilo ve yüksek ova taburunun 139 bin kilo fabrika unları kapalı zarfla münakasaya konulmuştur. Bu unlar iki taksitte alınacaktır. İhale günü 5 Ağustos 936 saat 9 dan on beşe kadar sıra ile yapılacaktır. Van hastahanesinin ilk teminatı 1260 ve başkalenin 1380 Çaldıranın 1606 ve Kâzımpaşanın 788 ve yüksek ovanın 1877 liradır. 2490 sayılı kanunun mevaddı mahsusasını haiz taliplerin muayyen günü Van hudut ST. AL. KO. na evrâkı müspite ve teminat ve teklif mektublarile hazır bulunmaları. (4171) (109)
475

Cinsi	Mıktarı Kilo	Tahmin Tebedeli Lira	Teminatı Lira	İhale tarihi	Günü	Saati
Yulaf	350000	17500	1312	14-8-936	Cuma	14,30
„	320000	16000	1200	11-8-936	Salı	14,30
„	350000	17500	1312	18-8-936	Salı	14,30
„	320000	16000	1200	8-8-936	Cumartesi	14,30
„	350000	17500	1312	12-8-936	Çarşamba	14,30
„	330000	16500	1238	7-8-936	Cuma	14,30

Tüm Kıt'atı Hayvanatı için kapalı zarfla alınacak olan Yulafın Mıktarları ve ihale tarihleri ile teminatları hizalarında yazılmıştır. Şartnamesi İstanbulda ve Çanakkalede Satınalma Komisyonunda görülebilir. İsteklilerin ihale saatinden bir saat evvel ihale kanununun 2 ve 3 üncü maddelerinde yazılı vesikalarla teklif mektuplarını Çanakkalede Tüm Satınalma Komisyonuna vermeleri. (124) (4254) 482

* * *

Aşağıda cinsi yazılı erzak eksiltmeye çıkarılmıştır. Eksiltme Sarıkamışta Askerî Satınalma Komisyonunda yapılacaktır. Şartnameleri parasız olarak Sarıkamış Satınalma Komisyonundan alınabilir. Kapalı eksiltmelerde isteklilerin teklif mektupları ile istenilen vesaiki belli edile nihale zamanından bir saat evvel Komisyona vermiş bulunacaklardır. Eksiltmeye gireceklerin yeni sene ticaret vesikaları ve bu işe yeter ilk teminat makbuz vepa Banka mektubu ile teklif mektuplarını belli edilen zamandan evvel Komisyona vermiş bulunacaklardır. (118) (4227)

Cinsi	Mıktarı Kilo	M.Bedeli Lira	İlk Teminatı Lira	Ek.Şekli	Ek.Tarihi	Saati
Kuru Çam Odunu	350000	35000	2625	Kapalı	10-8-936	10
Sığır Eti	225000	22500	1687,50	„	„	15
Düz Kırma Fabrika Unu	800000	104000	6450	„	„	17
Sade Yağ	38000	24700	1852,50	„	12-8-936	10
Arpa	800000	24000	1800	„	„	15

*

Başkale hudut taburunun 41500 kilo ve Çaldıran 40975 kilo Yüksek ovanın 48000 kilo Sığır etleri Başkale hudut taburunun 9600 kilo Yüksek ova taburunun 9400 kilo sade yağı ve Van hastanesinin 140 kilo ve 5000 kilo meşe odunu ve Başkale taburunun 425000 ve Çaldıran taburunun 350000 kilo ve Kâzımpaşa taburunun 330000 kilo meşe odunları kapalı zarf usulile münakasaya konulmuştur. Başkale sığır eti Ağustosun beşinci Çarşamba günü saat 16 da Çaldıran ve Yüksek ova taburunun sığır etleri Ağustosun altıncı perşembe günü saat 9 da ve Başkale Yüksek ova taburlarının da yağları ağustosun altıncı perşembe saat 11 Van hastanesinin odunu ağustosun altıncı perşembe günü saat 15 ve Başkale Çaldıran Kâzımpaşa taburunun meşe odunları Ağustosun yedinci günü saat 9 da ve Van Hudut Satınalma komisyonun da yapılacaktır. İlk teminatları Başkale hudut taburu sığır eti 473 ve Yüksek ova taburunun Sığır eti 576 liradır. Başkale taburunun sığır eti ve sade yağı 408 ve Yüksek ova taburunun sade yağı teminatı 416 liradır. Van hastanesinin teminatı 525 ve odun teminatı 469 lira Başkale taburunun odun teminatı 718 ve Çaldıran teminatı 191 ve Kâzımpaşa taburu odun teminatı 49 liradır. 2490 kanunun mucibince evrakı müsbite ve teklif mektublarını Komisyona vermeleri.
(102) (4165) 476

* * *

Erzincanda bulunan tümen hayvanatının ihtiyacı için 824480 kilo arpa kapalı zarfla eksiltmeye konmuştur. Muhammen bedel 37101 lira 60 kuruştur. İlk teminatı 2782 lira 62 kuruştur. Şartnamesi Erzincanda Satınalma Komisyonundan 185 kuruş mukabilinde verilir. Kapalı zarfla ihalesi 20-8-936 perşembe günü saat 9 da Tümen Satınalma komisyonunda yapılacaktır. Şartnamesinin dördüncü maddesi mucibince teklif mektublarını ihale gününden bir saat evveline kadar Tümen Satınalma komisyonuna vereceklerdir. (138)
(4350) 502

Kolec ve Ticaret kısımlarile

Üsküdar Amerikan Kız Lisesi

Eylülün 22 nci salı günü saat 13,30 da açılır. Sıhhata, tedrisata ve ahlâka pek iyi dikkat edilir. Kayıt ve kabul için salı günleri saat 9-12, cumartesi günleri saat 14-18 e kadar mektebe müracaat. İsteyenlere mektebin tarifnamesi gönderilir. Telefon: 6047
507

Baş Diş Grip ve Romatizma ağrılarını hemen keser

ASİPİN KENAN SAĞLIK VERİR

İstanbul Komutanlığı Satınalma Komisyonu ilânları

Ordu ihtiyacı olan 17 Kalem dişçi malzemesi satın alınacaktır. İhalesi 9 Eylül 936 çarşamba günü saat 15 te açık eksiltme ile yapılacaktır. Şartnamesi her gün komisyonumuzda görülebilir.

Muhammen tutarı 1115 liradır. İsteklilerin 84 liralık ilk teminat makbuz veya mektuplarile beraber belli gün ve saatte Fındıklıda Komutanlık satın alma komisyonuna gelmeleri.
(4157) 470

* * *

Ordu ihtiyacı olan 40 kalem kan taamülü alat ve eczası satın alınacaktır. İhalesi 9 Eylül 936 çarşamba günü saat 14,30 da açık eksiltme ile yapılacaktır. Muhammen tutarı 760 liradır. İlk teminatı 57 liradır. Şartnamesi her gün komisyonumuzda görülebilir. İsteklilerin ilk teminat makbuz veya mektublar ile beraber belli gün ve saatte Fındıklıda komutanlık satın alma komisyonuna gelmeleri.
(4158) 471

* * *

Ordu ihtiyacı olan 185 kalem sitomatoloji alât ve edevatı satın alınacaktır. İhalesi 9 Eylül 936 çarşamba günü saat 14 de açık eksiltme ile yapılacaktır. Muhammen tutarı 3916 liradır ilk teminatı 294 liradır. Şartnamesi her gün komisyonumuzda görülebilir. İsteklilerin ilk teminat makbuz veya mektubları ile beraber belli gün ve saatte Fındıklıda komutanlık satın alma komisyonuna gelmeleri. (4159) 472

KANZUK

MEYVA TUZU

En hoş meyva usarelerile hazırlanmıştır. Hazmı kolaylaştırır İnkıbazı izale eder Kanı temizliyerek vücuda tazelik ve canlılık bahşeder.

INGİLİZ KANZUK ECZANESİ
Beyoğlu İstanbul

İstanbul Levazım Amirliği Satınalma Komisyonu ilânları

Harp Akademisi eratı için 20 ton sığır eti 17 Ağustos 936 pazartesi günü saat 15 de Tophanede Satınalma Komisyonunda kapalı zarfla alınacaktır. Tahmin bedeli 6300 liradır. İlk teminatı 472 buçuk liradır. Şartnamesi Komisyonda görülebilir. İsteklilerin belli saatten bir saat evvel kanunî vesikalarile teklif mektublarını komisyona vermeleri.
(59) (4348) 501

İnhisarlar Umum Müdürlüğünden:

İdaremiz mülhakatında açık ve açılacak olan memuriyetlere imtihanla memur alınacaktır. İmtihan İstanbulda ve 12-8-936 Çarşamba günü saat 13 te Sirkecide İnhisarlar Memurin kursu binasında yapılacaktır. İmtihana girmek isteyenlerin aşağıdaki evsaf ve şeraiti haiz olmaları gerektir.

1.— Lâakal orta mektep tahsilini bitirmiş olmak

2.— Askerliğini "fili veya kısa hizmetli" bitirmiş olmak veya müeccel bulunmak,

3.— 21 yaşından aşağı ve 35 yaşından yukarı olmamak

4.— Sıhhatli olmak, sarî hastalıklara bedenî ve aklî arızalara müptelâ olmamak,

5.— Iyi ahlâk sahibi olmak, haysiyet ve namusu muhil bir cürüm veya alel'itlak ağır hapis veya o derece cezayı müstelzim bir fiil ile mahkûm olmamak

" Bu beş maddedeki şartların muhakkak tevsiki gerektir".

İmtihan mevzuu şunlardır:

1.— Hesap hendese " Hesap : Adadı mürekkebe, taksimi gurema, halita, tenasüp, faiz iskonto" Hendese: Satıhlar, hacimler".

2.— Muhasebe " Usulü defteri ".

3.— Coğrafya " Umumi ve Türkiye ".

4.— Kitabet " Orta tahsile göre ".

İmtihana girmek isteyenlerin şimdiden bir dilekçe ile ve evrakı müsbitelerile idaremiz Memurin Şubesine müracaatları ilân olunur. (4379)

İHTAR : İmtihan günü vaki olacak müracaatlar kabul edilmez.

Samsun Valiliğinden

Ekstilmeye konulan iş : "Terme ve Miliç köprülerinin inşası".

1 — Terme köprüsünün keşif bedeli (20895) lira (52) elli iki kuruş ve Miliç köprüsünün (15700) lira (45) kuruş olmak üzere keşif bedelleri yekûnu (36595) lira (97) kuruştur.

2 — Muvakkat teminat (2745) liradır.

3 — İhale Ağustosun (20) inci Perşembe günü saat (16) da Vilâyet Daimi Encümeninde kapalı zarf usuliledir.

4 — Bu işe aid evrak şunlardır.

A — Eksiltme şartnamesi

B — Mukavele projesi

C — Nafıa İşleri şeraiti umumiyesi

D — Fennî şartname

E — Keşif hülâsa cedveli

F — Projeler

İsteyenler bu evrakı Ankara, İstanbul ve İzmir ve Vilâyet Nafıa Müdürlüklerinde görebilirler.

5 — İstekliler aşağıdaki vesikaları göstermeğe mecburdurlar.

A — Carî sene içinde Ticaret Odasında kayıtlı olduğuna dair vesika.

B — Bu işleri yapabileceklerine dair Nafıa Vekâletlerinden alınmış ehliyet vesikası.

6 — Zarflar ihale saatinden bir saat evvel imza mukabilinde Encümen Reisliğine teslim edilmiş olacaktır. Postada olacak gecikmeler kabul edilmez.

7 — İhale (2490) sayılı artırma, eksiltme ve ihale kanunu hükümlerine göredir. (4382)

Deniz Levazım Satınalma komisyonu ilanları

Millî Müdafaa Vekâleti Deniz Merkez Satınalma Komisyonu Reisliğinden :

1 — Tahmin edilen bedeli 108.000 lira ve ilk teminatı da 6650 lira olan 6000 ton mazot 20 Ağustas 936 Perşembe günü saat 14 de kapalı zarfla satın alınmak üzere münakasaya konmuştur.

2 — 540 kuruş mukabilinde şartnamesini almak isteyenlerin Ankarada Millî Müdafaa binasında müteşekkil komisyonumuza müracaatları.

3 — Münakasaya gireceklerin 2490 sayılı kanun hükümleri dahilinde ve yukarda yazılı günde saat On üçe kadar kapalı zarflarını komisyona vermiş bulunmaları.
(3760) 466

Maltepe Askeri Lisesi müdürlüğünden

1 — Maltepe Askerî Lisesine girmeye istekli namzetler arasında 17 Ağustos 936 pazartesi günü saat 9 da Maltepe Askerî Lisesinde müsabaka imtihanı yapılacaktır.

2 — Bu müsabakaya gireceklerin o gün behemehal mektepte bulunmaları şarttır. Gelmedikleri takdirde müsabakaya giremiyeceklerinden mektebe girmek hakkını kaybedeceklerdir. (149) (4394)

Sahibi: **Ahmet Emin YALMAN**—Umumî Neşriyatı İdare Eden: **S. SALİM**
Gazetecilik ve Neşriyat Türk Limitet Şirketi—Basıldığı yer TAN matbaası

2 ve 20 komprimelik ambalajlarda bulunur.
Ambalaj ve komprimelerin üzerinde halisliğin timsali olan ⊕ markasını arayınız

HASAN LAVANTALARI

Türkiye ıtriyatında büyük inkılab yapmıştır.

Şimdiye kadar çıkan :

Lâle, Şipr, Divinia,
Meagis, Viyolet,
Milflör, Leylâk,
Güller, Revdor,
Origan, Yasemin,
Krepdöşin, Neroli
Suar dö Paris, Pompador,
Aşk gecesi, Dağ çiçekleri
Bahar çiçekleri,
Kukaraca, Pupi,
Zambak, Amber,
Fulyalar,
Cennet çiçekleri,
Gençlik, Senkflör,
Amorita, Çiçek demeti

Yakında çıkacak olanlar :

Şanel, Rumba,
Karyoka, Kadın eli.

HASAN Kolonyası ve Losyonları

Hasan Kolonyası 95 derece halis limon çiçeklerinden yapılmış misli ve menendine dünyada tesadüf edilmiyen ve bütün ıtriyat âleminin tasdikında bulunan bir şaheserdir. Hasan Yasemin, Leylâk, Menekşe, Milflör ve sair çiçeklerden yapılmış kokuları insanı zevk ve cennet bahçelerinde yaşatır, Nesrin kolonyası Hasan kolonyasının yavrusudur. Limon çiçeklerinden yapılmış 75 derecede çok ucuz olması itibarile harcı âlemdir. Losyonları dahi piyasayı tamamile elinde tutmuştur. Hiç bir Kolonya ve Losyon Nesrinin güzel ve nefis kokusile ve ucuzluğile rekabet edemez.

İş Bankasına Memur alınacaktır

Türkiye İş Bankasından:

Bankalarımızın merkez ve şubelerinde çalıştırılmak üzere lise veya ticaret liseleri mezunlarından müsabaka imtihanile memur alınacaktır. Bu imtihanda kazananlar arasında ayrıca yüksek tahsil görmüş olanlar ve yabancı lisanları iyi bilenler tecrih oluncaktır.

Alınacak memurlara, imtihandaki muvaffakiyet ve tahsil derecelerine göre 70 ile 100 lira arasında aylık verilecektir.

Yazı ile imtihan 15 ağustos 1936 cumartesi günü saat ONDA ANKARA, İSTANBUL ve İZMİR şubelerimizde yapılacaktır. En son yazılma tarihi 10 ağustos 1936 dadır.

İstekli olanlar, girme ve imtihan şartlarına aid izahnameyi bankamızın Ankara, İstanbul ve İzmirdeki şubelerinden alabilirler. Başka yerlerde bulunanlar bu izahnameyi bankamızdan tahriren de taleb edebilirler. Ancak bütün taliblerin çok vazıh adres vermeleri lâzımdır.

509

Taksimde **PANORAMA** Bahçesinde

6 Ağustos Perşembe günü

SÜNNET DÜĞÜNÜ

Hergün Bahçeye müracaat. Tel. 41065

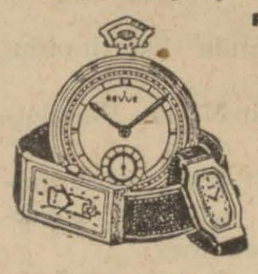

REVUE saatları terakkıyatı fenniyenin en son icadlarile mücehhezdir.

REVUE

saatının bugünkü tekâmül hali

80 senelik tecrübe neticesidir.

Modeller en son ve zarif şekildedir.

REVUE saatları tanınmış saatçılarda satılmaktadır.

Umumî deposu : İstanbul Bahçekapı, Taş Han, Birinci kat 19. Telefon 21354

Açık eksiltme ilânı

Istanbul ili Bayındırlık Direktörlüğünden:

20-8-936 tarih perşembe günü saat on buçukta İstanbul'da Vilâyet Nafıa Müdürlüğü eksiltme komisyonu odasında (4000) lira keşif bedelli Üsküdar Adliye binası tamiratı açık usulile eksiltmeye konulmuştur. Mukavele, eksiltme, Nafıa işleri umumî, hususî ve fennî şartnameleri proje, keşif hülâsasile buna müteferri diğer evrak Nafıa Dairesinde (20) kuruş mukabilinde verilecektir.

Muvakkat teminat 300 liradır.

İsteklilerin en az 1500 liralık bu işe benzer iş yaptığına dair Nafıa Müdürlüğünden almış olduğu müteahhitlik ve Ticaret Odası vesikalarile 20-8-936 perşembe günü saat on buçuğa kadar İstanbul Vilâyeti Nafıa Müdürlüğüne gelmeleri. (4388)

Türkiye Cumhuriyeti Uyuşturucu Maddeler inhisarından:

İnhisar İdaremizde hâlen münhal memurluk olmadığından bu hususda beyhude yere müracaat edilmemesi ilân olunur. (4389)

ŞİRKETİ HAYRİYEDEN

Dün akşam Radyo ile sayın halkımıza ilânı

Şirketi Hayriyenin bu akşam tertip ve ilân eylediği mehtap âlemi zengin, muhteşem program ile sayın halkımız için emsalsiz bir hayat yaratacaktır. Şirket bu fedakârlığı ile bütün İstanbul halkına ve aziz vatandaşlara Cümhuriyetimizin yüksek dahiyane feyiz ve kudretiyle Türkün ebedî varlığı ve mülkü olan İstanbul Boğaziçinde tarih sahifelerinde kalan tatlı ve sevimli mehtap ve sazlı sandal safalarını ihya etmiş olacaktır. Programda meşhur Eftalya, Sadi ve en yüksek bir saz heyeti refakat eyliyeceği gibi millî zeybek takımlarımız da cazip rakıslarda bulunacaklardır. Şehir Tiyatrosunun başta Hazım olduğu halde en güzide san'atkârları vakit vakit numaralar yapacaklardır. Boğazın Bebekten başlamak üzere Kanlıca, Emirgân, Beykoz, Büyükdere koyları bu safa âleminin meşhuru cihan olan seda akislerini ve tesirlerini halka yeniden hissettirecektir. Şirket halkımızın iştirak ve istirahatlerini temin için Boğazın her hattına lüzumu kadar vapur tahsis etmiş ve tabesabah devam edecek bu eğlenceler için gidip gelme yalnız 37 1/2 kuruştan ibaret bilet ücreti almakla iktifa edilmiştir. Vapurlar derununda mevcut büfeler mutedil ücretlerini aynen muhafaza edeceklerdir. Sayın halkımıza tahsis edilen 71 numaralı vapur Köprü, Boğaziçi iskelesinden 20,30 da hareket edecektir. Gösterilecek rağbet karşısında müteakiben zuhurat postaları da kaldırılacaktır.

Boğazdan iki sahil iskelelere uğrayarak Bebeğe gelecek olan 74 numaralı vapur Yenimahalleden saat 20 de hareket edecektir. Yolcularımızın avdetleri de ayni suretle icra kılınacaktır. Şirketçe hususî davetnamelerle huzurları rica edilen muhterem zevata tahsis kılınan 68 numaralı vapur Köprüden saat 21 de hareket edecektir. Bu vapurda davetlilere mahsus olarak Lebon müessesesi tarafından mükemmel bir büfe ihzar edilmiştir.

DAHA
KUVVETLİ
FAZLA
DAYANIRLAR

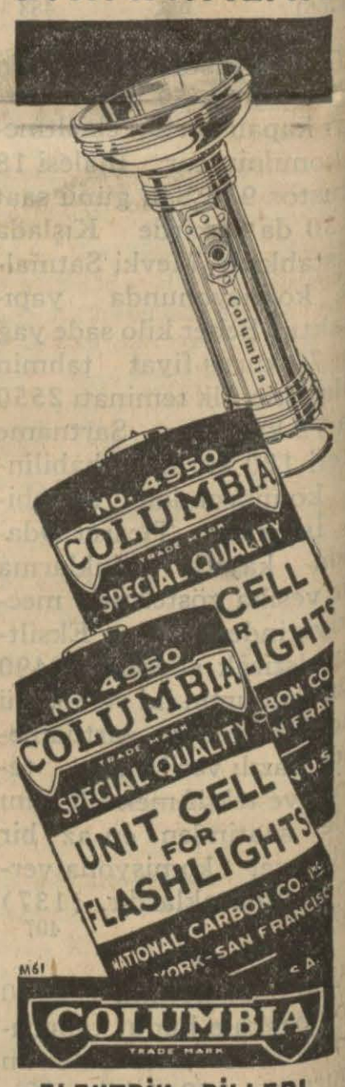

ELEKTRİK PİLLERİ
VE
BATARYALARI
HER YERDE SATILIR
AMERİKAN MAMULÂTIDIR

Gümrük Muhafaza Genel Komutanlığı Istanbul Satınalma Komisyonundan

Eşyanın cinsi	Miktarı	Tasınlanan tutarı Lira Ku.	İlk teminatı	Eksiltme nev'i	Tarihi	Günü	Saati
Cağ torbası	525 adet	787 50	60 Lira	Pazarlık	11-8-936	Salı	11 de
Arka Çantası	640 „	3200	240 „	Açık Eksiltme	11-8-936	„	14 de
Kütüklü askı kayışlı palaska	640 „	2880	216 „	Açık Eksiltme	12-8-936	Çarşamba	11

1 — Gümrük Muhafaza Genel Komutanlığı için yukarda yazılı eşyanın eksiltmeleri yapılacaktır.

2 — Şartname ve evsafları Komisyondadır.

3 — İsteklilerin açık eksiltme ve pazarlık için ilk teminatlarile Banka mektubu veya vezne makbuzu olarak tayin edilen gün ve saatte Komisyonda hazır bulunmaları (4237)

459

ISTANBUL BELEDIYESI ILANLARI

Hepsine 693 lira 30 kuruş keşif bedeli tahmin edilen Karaağaç müessesatında et satış salonu ve işkembe mahalline yaptırılacak çengel tesisatı açık eksiltmeye konulmuştur. Şartnamesi Levazım Müdürlüğünde görülür. İstekliler kanunun tayin ettiği vesika ve 52 liralık muvakkat teminat makbuz veya mektubile beraber 10 Ağustos 936 pazartesi günü saat 14 te Daimî Encümende bulunmalıdır. (4263)

ZAYI — 3255 No. sandal plâkasını zayi ettim. Yenisini alacağımdan eskisinin hükmü olmadığını ilân ederim. Kasımpaşa sandalcılarından Tahir oğlu Memiş.

DIPLOMALI ECZACI ARANIYOR

Karadeniz sahilinde bir şehirdedir. Arzu edenlerin Yeni postane arkasında 47 No. da MAZON VE BOTTON ecza deposuna müracaatleri.

SATILIK ARSA

Kınalıada'da Şahap Oteli bitişiğinde ve çok havadar bir yerde bin beş yüz metro murabbaı bir arsa çok ehven fiyatla ve acele satılıktır. Tan gazetesi Gürgân rumuzuna müracaat.

455

ilâçlarınızı Bahçe kabıda **SALİH NECATİ** den alınız. Reçeteleriniz büyük bir dikkat, ciddî bir istikametle hazırlanır. **KESKİN KAŞELERİ** Grip, Nezle, baş ve diş ağrılarını, muannid sancıları bir ande keser. kıymetli bir ilâçtır.