20 Temmuz - CUMARTESİ - 1935

SAYI : 89 — 3392
On Birinci YIL
SAHİB ve BAŞMUHARRİRİ
Mahmut SOYDAN

TAN

İSTANBUL

SAYISI 5 KURUŞ

TELEFON { Müdür : 24318. Yazı işleri : 24319. İdare ve Matbaa : 24310.

Hastalarını düşünmeyen cemiyet hastadır!

İDARİ

BUGÜN

2 incide : Peyami Safa'nm "Zaaf vesikaları" fıkrası — Şehir haberleri.
3 üncüde : Ankara telgrafları — Felek'in "Sen de haklısm" fıkrası.
4 üncüde : Aziz Hüdai Akdemir'in "Bizde casusluk" a aid tefrikası — Sağlık öğüdleri — Kendi kendimize çatıyoruz.
5 incide : Son haberler — İcmal.
6 mcıda : Memlekette TAN — Sevişmeler, evlenmeler.
7 incide : Spor — Radyo duyumları.
8 incide : Dünya hâdiseleri karşısında gazeteler — Ekonomi.
9 uncuda : Kazan Hanlığmm son günleri — Faydalı bilgiler — Hikâye.

Kralcılar Yorgiyi Getiremiyecekler!

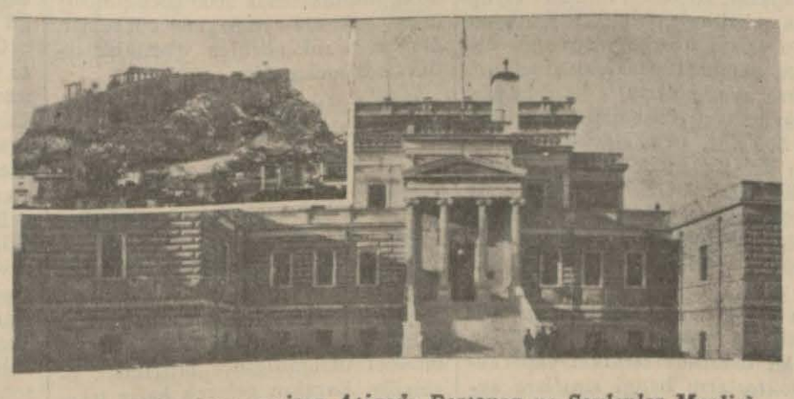

Dün hayli heyecan geçiren Atinada Partenon ve Saylavlar Meclisi

Çaldaris, Kabinesini Değiştirdi

Yunanistan Büyük Bir Heyecan Geçirdi, Kabinede Çıkan Buhran Helledildi

Kondilis Ağır Basmak İstedi !

Atina, saat 13 (Telefonla) — Çaldaris kabinesi istifa etti. Buna sebep Asbaşkan Kondilis ile Tarım Bakanı Teotakis ve Hava Bakanı Skinos'un istifalarıdır. Atina heyecan içindedir.

İkinci telefon

Atina, (saat 14,30) — Kabinenin niçin istifa ettiği anlaşıldı. Kondilis ve arkadaşları Başbakan Çaldaris üzerinde tesir yaparak plebisitin daha

ÇALDARİS

çabuk yapılmasını ve kralın bir an evvel getirilmesini istemişlerdir. Çaldaris ve kabinedeki cumuriyetçi Bakanlar bunu kabul etmişlerdir. İstifalar bundan sonra başlamış ve kabine de düşmüştür.

Üçüncü telefon

Atina, (saat 15) — Heyecan devam ediyor. Bütün şehirde inzibat tedbirleri alındı. Askerî kuvvetler Kondi-

KONDİLİS

lise ve krala mütemayildirler. Buna rağmen Çaldaris Kamutaydaki saylav ekseriyetine güveniyor. Henüz vaziyet tamamile inkişaf etmiş değildir.

Dördüncü telefon

Atina, (saat 15,20) — Kabineyi yine Çaldarisin teşkil etmesi kuvvetli bir ihtimal dahilindedir. Cumuriyetçi saylavlar ve halkın çokluğu Çaldarise taraftardırlar. Bütün sokaklar, hükûmet mahafili mütemadiyen artan heyecan karşısında emniyet tedbirleri içindedir. Asker, polis, jandarma devriyeleri çoğaltılmıştır.

Beşinci telefon

Atina, (saat 16) — Vaziyet Çaldaris lehine inkişaf ediyor. Kabineyi yine kendisi teşkil edecektir. Maksimos, Rallis, Pesmazoğlu gibi cumuriyetçi bakanları kabinesinde muhafaza edecek, çekilen bakanları almıyacaktır.

Ordu kumandanları kralcı olduklarını ve Kondilise sadık bulunduklarını göstermekle beraber, Çaldaris te orduya ve çokluğa istinat edebileceği kanaatindedir. Yeni kabine bu akşam teşekkül edecektir.

Altıncı telefon

Atina, (saat 16,25) — Çaldaris seyahatini tehir etti. Yeni birçok hâdiselere intizar ediliyor. Gazeteler mütemadiyen ikinci tabılar yapıyorlar.

Yedinci telefon

Atina, (Saat 17) — Hükûmet taraftarı gazeteler, ordu kumandanlarının ansızın eski kralın Yunanistana getirilmesi ve rejim işinin cebrî bir surette hallini istediklerini yazmaktadırlar.

Pleb'sit çabuk yapılacak

Atina, 19 A.A. — Atina ajansı bildiriyor: Gazetelerin elde etmiş oldukları bilgeye göre rejim meselesinin bir an önce kotarılması için plebisit ağustos ve eylûl ayları içinde yapılacaktır.

Çaldarisin bir diyevi

Atina, 19 A.A. — Gazetelerin sorusuna cevap veren Çaldaris şöyle demiştir ki:

"Kabineyi, kendi telâkkilerime göre ve milletin güvenine dayanarak kuracağım, yoksa kaldırım kabadayılarının güvenine dayanarak değil. Çünkü umumiğ işlerden yalnız ben mesulüm.,,

Eski Yunan kralı İkinci Yorgî

BAŞBAKANIN GEZİSİ

İnönü Erzurumdan Trabzona Gidiyor

[HUSUSI MUHABIRLERIMIZ BILDIRIYOR]

Erzurum, 19 — Büyük konuğumuz Başbakan İnönü bugün beraberlerinde bulunan zevat ile birlikte süel hastahaneyi ve iki senedenberi yapısı yarım kalan erkek öğretmen okulasını gözden geçirdiler. İlbaylığı, şarbaylığı ve kolordu ile mevki kamutanlığını ve partiyi ziyaret ettiler.

İnönü yarın Tortum, Olti yolu ile Karsa gidecekler ve öğle yemeğini Oltide yedikten sonra geceyi Karsta geçireceklerdir. Karstan sonra Ardahan, Artvin, Hopa, Rize yolile Trabzona ve Trabzondan tekrar Erzuruma geleceklerdir. Basbakanın bu gezisi dokuz gün sürecektir.

• • •

Telefonu Satın Almak İşi

Ankara, 19 — 6 mayıs 1911 tarihli imtiyaz mukavelesile haiz olduğu salâhiyete istinaden hükûmet İstanbul telefon şirketi tesisat ve şebekesini satın almak kararını verdiğini 21 temmuz 1934 tarihinde şirkete tebliğ etmişti. Satın alma işinin müzakeresi için, Ankaraya gelen sosyete delegeleri ile yapılan konuşmalar neticesinde, delegeler 20 sene müddetle her yıl 46 bin İngiliz lirası tediyesini teklif etmişlerdir.

Hükûmet buna, karşı bir teklifte bulunmuş ve delegeler hissedarların muvafakatini almak ve on gün sonra geri dönmek üzere bu akşam Londraya hareket etmişlerdir. Ancak hükûmet, satın alma hakkının 21 temmuz 1935 de tekemmül etmiş olması dolayısile ilerideki müzakerelerin alacağı şekle göre hareket etmek üzere, şimdilik şirket muamelelerini yakından ve filî mürakabası altına almağa karar vermiş ve bu iş için bir komisyon teşkil etmiştir.

Komisyonun başkanı Bayındırlık Bakanlığı muhabere ve mürasile müşaviri Kadridir. Üyeler Fuat ve Ankara telefon müdürü Niyazidir. Komisyon yarın akşam İstanbula hareket edecektir.

SUYA SABUNA DOKUNMADAN

BİR SAYFİYE HİKAYESİ

2 inci Tablo

Sayfiye evinin pencereleri bahçeye açılan büyük yatak odası. Tavandan, etrafı kırmızı abajorlu, ışığı boğulmuş bir lâmba sarkıyor. Köşede bir lâvabo. Akar suyu olmıyan bütün köy otellerinde olduğu gibi, evvelâ suyu bahçeden kova ile içeri getireceğiz, sonra kovayı çini güğüme boşaltacağız, çini güğümü de yüzümüze dökeceğiz. Düşündüm: Eh... Adem ve Havva da, vaktile, bundan daha mükemmel yıkanamazlardı. Lâvabodan sonra, bir tarafta fi tarihinden kalma iki pirinç karyola. Duvarda tablolar: "Paul et Virginie,, nin ilkbahar ve fırtına tabloları! Birinde yarı çıplak bir genç, Paul,Ştravs valsine çıkacak bir balet dansözü gibi giyinmiş bir kızla, Virginie ile, biribirine dolanmışlar beyaz çiçekler arasında, salıncak sallanıyorlar. Ikincide, tel gibi ince duygulu, romantik, gözleri ayda ve yıldızlarda biçare bir âşıktan ziyade ejderhalar katili "Tarzan,, ı hatırlatan sportmen yapılı bir genç - yine Paul! - sarı bir üzüm salkımı gibi olgun, ağzı, göğsü, kalçaları gelişmiş bir kadını yani - Virginie'yi! - kucağına almış, fırtınadan kaçıyor!

Bizim ev sahibinin duvara astığı güzel sanatlara hayran kaldıktan sonra, benim için ayırdığı karyolaya girdim. Fakat, karyolaya girince, üzerine ince bir çarşaf çekilmiş ot minderin arkamı iğnelemeğe başladığını duydum. "Aman Bayan! Bu yatak değil, iğneli fıçı!,, dedim. "Benimki de öyle...,, dedi. Biraz o tarafa kaçayım, dedim, olmadı. Demirler şarkı söylemeğe başladı. Biraz bu tarafa dönmek istedim, olmadı. Ot minder, yerile ve benimle beraber, kendini yüksekte tutan demir çervesinin içine gömüldü. Ellerimle karyolanın yan demirini tutarak fırladım, geceyarısı karyolayı yeniden kurar gibi uğraştım ve nihayet, bizim Nazım Hikmetin, dediği gibi, girdim yatağa, savaştım uyumağa!

Fakat tam bu esnada, bizim bayan, birden:

— "Kalk! Kalk! Lâmbayı yak!,, Demez mi?

— Aman bayan... Yine ne var?

Diye sormağa kalmadı. Bu sefer daha şiddetle, büsbütün hiddetle:

— "Kalk!,,

Emrini verdi.

Kalktım. Karanlıkta evvelâ terliklerimi, sonra duvardaki elektrik düğmesini buluncaya kadar nekadar beceriksizlik kabilse hepsini yaptım. Oda aydınlanıp başımı çevirince, hayretler içinde, bizim bayanın, yatağının içine bağdaş kurmuş, uykulu gözlerle yastıklarda, yorganlarda, çarşaflarda bir şeyler aradığını görünce, hemen, vaziyeti anladım: Asırlardanberi asla kökünü kurutamadığımız klâsik tahta kurusu! Sayfiye evinin ezeli sahibesi: Tahtakurusu!

Bayan, gözü yastıkta, eli tahta kurularında, arka arkaya:

— "Al bir tane daha! Al bir tane daha! Vay vay vay! Aman şu gideni tut! Dolu! Su getir!,,

Diye söylenip duruyordu.

Hemen, bir bardağa su koydum, ben de kendi yatağımın içine oturdum ve böylece bayan tuttu, ben öldürdüm, ben tuttum, bayan öldürdü ve kaç yüz tane, kaç bin tane öldürebildik, bilmiyorum, fakat bardak korkunç bir haşarat çanağı halini aldı, ben bir duvardaki Paul et Virginie'ye, bir de elimdeki tahta kurusu kâsesine bakarak hepimizin haline ağlayacak hale gelmiştim ki, pencerelerden güzel bir yaz gününün ilk ışıkları içeri doldu, sütçüler "süt!,, diye bağırmağa başladı, galiba biz de artık halsiz düşmüş olacağız ki, başımız ağırlaştı, göz kapaklarımız kapandı, uyuduk.

Ali Naci KARACAN

Not: Üçüncü tablo yarınki sayımızda

HABEŞİSTAN HARBE HAZIR

Habeşler bir milyon asker devşirecekler

Başkumandanlığı imparator yapacak ve uçak hücumlarına karşı Adis Ababa tahliye edilecek

Eer İtalya Habeistanı ele geçirse bu durum Afrikada bilhassa Mısırda ciddi akisler yapacaktır.

Londra, 19 A.A. — Londraya gelen Habeş hükûmetinin yüksek bir işyarı, İtalya ile harp vukuunda Habeşistanın ne şekilde mücadele edeceğini dikkate değer bir şekilde Röyter ajansına anlatmış ve demiştir ki:

— İmparator beyaz harp atına binecek ve ordularına kendisi kumanda edecektir. En aşağı bir milyon insan, mızraklar, hançer ve ellerinde bulunan birkaç modern silâhla harp edecektir. Kadınlar bile harp alanında kocalarına yardım edeceklerdir. Din adamları, harp edenlerle beraber yürüyecek ve düşmanı yenmeleri için onlara cesaret vereceklerdir.

Artık önüne geçilmesini imkânsız gördüğüm bu harpte, yalnız birçok Habeş değil, birçok İtalyan da öle - cektir. Habeş ulusu kadere uyar, modern harbin nasıl korkunç olduğunu bilmez ve ona karşı kayıtsızdır.

Bombardıman uçaklarına karşı Habeşistanın nasıl bir korunma tedbiri alacağı kendisinden sorulan Habeş işyarı şu cevabı vermiştir:

— Hiç. Fakat neyi bombardıman edebilecekler? Muhasemat başlar başlamaz, Adis Ababa boşaltılacak ve halk dağlara ve yamaçlara sığınacaktır. Coğrafî durum Habeşlere yardım edecektir.

Habeşlerin başarı ile (muvaffakiyetle) dayanıp dayanamıyacakları hakkındaki soruya cevap veren Ha-

[Arkası 3 üncüde]

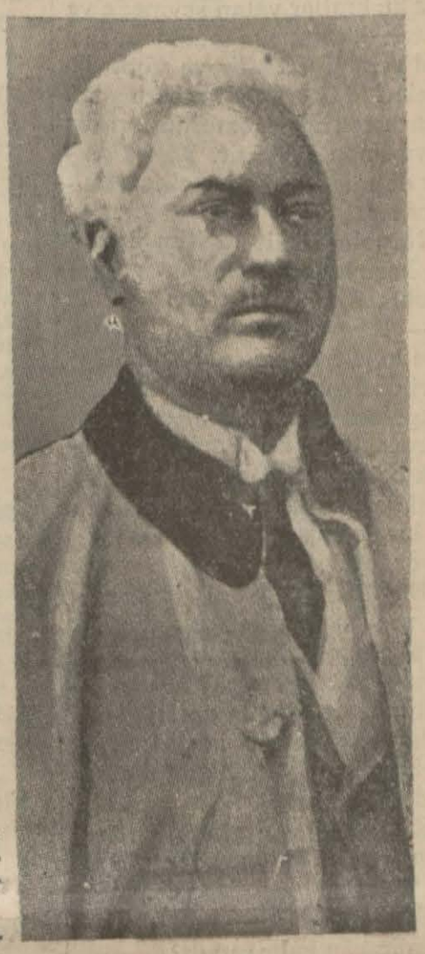

Habeş Dış İşleri Bakanı Pletta Getta Huri

"TAN,, ın yeni anketi yakında başlıyor

Koca Sevgisi mi? Evlât Sevgisi mi? Ağır Basar?

Anketi yapan, yazan: *Salâhaddin GÜNGÖR*

Yazıcımız Salâhaddin Güngörün memleketin tanınmış ve tanınmamış değerli insanlarına sorduğu ve cevaplarını aldığı bu dikkata değer meseleyi yakında "Tan" sütunlarında okumağa başlıyacaksınız. Psikolojik ve sosyal bakımlardan saydığımız bu anketi bütün okuyucularımıza kadar genişletebilmek için bir sual de ortaya atacağız ve verilecek cevapları bu sütunlarda o anketle beraber yazacağız. Cevabı verilecek soru şudur:

"Bir evde, birdenbire bir yangın çıkar ve tehlikeli nisbetler alırsa, yahut, bir evin birdenbire dehşetli bir zelzele ile temelleri sarsılırsa, karı, koca ve çocuktan mürekkep bir ailenin kadını evvelâ kocasını mı, yoksa çocuğunu mu kurtarmağı düşünür?"

SON DAKİKA

Çaldaris Yeni Kabine Yaptı

Atina, 19 (Saat 3,10) — Çaldaris istifasını geri aldı ve yeni kabinede değişiklik yaptı. Pesmazoğlunun delâleti ile Kondilisle görüştü. Eski kabineden Nazır ve müsteşar sekiz kişi çıkarıldılar. Yeni kabinede nazır ve müsteşar olarak bir cumuriyetçi ve on bir kralcı vardır.

Çıkanlar kral taraftarı Teotokis, Hava Bakanı Skinas, Adliye Bakanı Klaros ve cumuriyetçi Kirkos'dur.

Kondilis, Pesmazoğlu, Maksimos kabinede kalmışlardır. Atina hâlâ geçirdiği heyecanın sarsıntısı içindedir. Buhran saat on birde bitti.

Yerli Mallar Sergisi

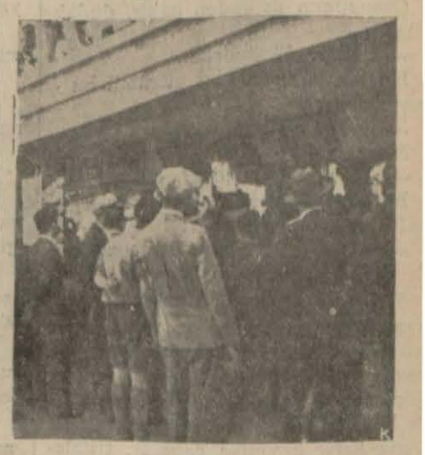

Yerli Mallar Sergisi dündenberi Halk tarafından tetkik ediliyor, Başbakan İnönü de dün bir telgraf göndererek muvaffakiyet dileklerini bildirmiştir. Resmimiz sergide bir kalabalık köşeyi göstermektedir. Yazısını iç sayfamızda bulacaksınız.

DÜŞÜNDÜKÇE

ZAAF VESİKALARI

Kral Kostantinin Prenses Paola'ya gönderdiği aşk mektuplarının bizde uyandırdığı hayret içinde, yalnız politika sürprizleri değil, kral ve aşk sözleri arasındaki tezadın da büyük tesiri var. Biri kudret ve otorite, öteki de zâaf ve teslimiyet ifade eden bu iki sözü biribirine yakıştırmakta çektiğimiz güçlük, bize tarihteki bütün kral aşklarını unutturuyor. Zannediyoruz ki, iyi kötü bir millet sembolü olan kralların gönüllerinde ancak topluluğa ait ihtiraslar yer bulur; krallar bir kadını, bir çocuğu, bir genci âşık gibi, baba gibi, ağabey gibi değil, bütün kadınlığı, çocukluğu, gençliği kral gibi severler ve aşklarının hudut çizgisi, tam memleketin hudutları ölçüsündedir. Zannediyoruz ki, krallar vatan sevmeğe ve vatan düşünmeğe mahkûm, sosyal ruhaniyetlerdir ve yiyip içmeleri bile fânî vatandaşlara benzemek için gösterdikleri bir tevazudan ibarettir. Yoksa onlar da mide ve hazım cihazı bulunmaz.

Napoleona ait bir film yapma ya hazırlanan Şarlo bir gazete muharririne demişti ki:

— Zavallı Bonapart... Onun aile hayatına çok az ehemmiyet verildi. Ben yapacağım film için Napoleonun ev halini tetkik ediyorum. Tam bir Burjuva idi ve çok bedbahttı. Bütün ömrü ev gaileleri içinde geçmiştir. Ara da bir de harp yapmaya vakit bulmuyordu!

Büyük adamların daima umumî ve sosyal taraflarını görmeğe alıştığımız için, onların hususî hayatlarına açılan bir pencere önünde hep ayni hayrete, yani onların da bize, bir insana benzediğini görmekten doğan hayrete düşüyoruz.

Kralların da birer insan olduklarını arada bir bize öğreten bu zaaf vesikaları olmasaydı müthiş otoriteleri altından kalkmamıza imkân kalır mıydı?

Peyami SAFA

Balık çıkmıyor!

Son hafta içinde balık pek az çıkmaktadır. Balıkçılar bu kadar az balığın çıkmasını bu yaz her gün esmekte olan karayel ile karışık meltemin çokluğundan ileri geldiğini söylüyorlar. Fakat yine söylediklerine göre en çok bir haftaya kadar karayel ile karışık meltem duracak ve çok balık çıkacaktır. Balık az çıktığından fiyatlar da çok yüksektir. Bu mevsimde çok bol olması lâzım gelen ateş balığının kilosu 50 kuruştan aşağı düşmemektedir. Pek makbul olmıyan kolyoz bile 30 - 40 kuruştur.

Askerî Tıbbiye kazandı

Askerî tıbbiye mektebinden 34 talebe inkılâp dersi imtihanına girmişlerdi. Dün bildirilen sonuçlara göre bu talebenin hepsi imtihanı kazanmışlardır. Diğer fakülte talebelerinin bu ders durumları da yakında anlaşılacaktır.

ŞEHİRDE OLUP BİTENLER

Dört bin göçmen istanbul yolunda

Romanyadan gelecek göçmenlerin ikinci kafilesi de Köstenceden hareket etmiştir. Vapurun bu sabah gelmesi beklenmektedir. Vapur, Kavakta durarak sağlık temizliği yapıldıktan sonra Çanakkaleye gidecektir. Göçmenler Çanakkale iskân bölgesine yerleştirileceklerdir. Bugün gelecek göçmenlerin sayısı bin iki yüz kadardır. Köstencede daha üç vapur vardır ve önümüzdeki hafta içinde bunlarla dört bin göçmen gelecektir. Şimdiki halde Köstenceden yedi bin göçmen gelmek üzeredir.

Trakyada yapılacak göçmen evleri için 300.000 liralık kerestenin satın alınması bugün eksiltme ile müteahhide verilecektir. Keresteler, Tekirdağında teslim olunacaktır. Göçmen evleri kıştan önce yapılmış olacaktır. Evler ikişer odalı, sofalı ve bir ahırlıdır. Ambarları göçmenler ayrıca yapacaklardır.

Köy mektebi yapılması için

Üsküdar ilçebaylığının Reşadiye köyünden Hasan, Hakkı ve Niyazi adlarında üç köylü, köylerindeki mektebin yanındaki arazilerini kültür yönetgesine terketmişlerdir. Bu arazi 332 metre murabbaıdır. Köylüler buraya mektep yapılmasını istemektedirler. Kültür direktörlüğü bu araziyi alıp alamıyacağını belediye hukuk işleri direktörlüğünden sormuş, hukuk direktörlüğü de teberru edilen bu araziyi teslim alabileceklerini kültür direktörlüğüne bildirmiştir.

Şehrimizdeki Çek talebesi

150 Çek Üniversitesi talebesinden yetmiş kişi şehrimize gelmiş ve memleketlerine dönmüşlerdi. Geri kalan seksen talebe de bugünlerde geleceklerdir. Konuk talebeler Galatasaray lisesinde yatırılacak ve şehrimizin her tarafı kendilerine gezdirilecektir. Bu talebeden bir heyet Ankaraya da gidecektir.

Florya plâjları kiralandı

Floryaya rağbet artması, buradaki plâjların bir an evvel kiraya verilerek intizamın temin edilmesini icap ettirmiştir.

Küçük plâj 300 ve Solaryum plâjda dün 1500 liraya kiraya verilmiştir. Büyük plâj henüz münakasaya konmamıştır. Bu plâjın ortasında yapı yapıldığı için kiraya verilmekten vazgeçilmişti. Son defa bu plâjın da kiraya verilmesini kararlaştırmıştır. Belediye emlâk direktörü yerinde tetkikat yapmış ve dünden itibaren plâjın şartname hazırlıklarına başlanmıştır. Büyük plâj yakında açık arttırmaya çıkarılacaktır.

Hafriyat devam ediyor

Sultanahmette, Arasta sokağında yapılan hafriyata devam olunmaktadır. Son iki üç gün içinde bulunan kıymetli mozayıklar, müzeye nakledilmiştir.

Edirnekapıda Kemankeş Mustafa paşadaki hafriyata bakan profesör Schazmann henüz hafriyat yerine gelememiştir. Kazıcı, asistan Fekete ile arkeoloji mütehassısı mimar Kemal Altan idare etmektedirler. Yeraltı odaları arasında bulunan temel etrafında dün de tetkikler yapılmıştır.

HAKYERLERI

Sahte pasaport ve Hüviyet saklama!

Dünkü Son Posta casusluğundan şüphe edilen Malhas isminde bir ermeni genci hakkında takibat yapıldığını, birinci istintak hâkimi Ramazanın tahkikata el attığını yazıyordu.

Bizim öğrendiğimize göre ortada sahte bir pasaport ve hüviyet gizleme meselesi vardır.

Malhas; Atina elçiliğinden Koço adına a dığı bir pasaportla buraya geldiğini söylemektedir. Malhas. birinci istintakça sorguya çekildikten sonra serbest bırakılmışsa da hakkında araştırmalara devam eolunmaktadır.

* Fatma isminde bir kadını ölümle tehdit etmekten suçlu Dursunun muhakemesine dün birinci cezada devam edildi. Emine, Keziban, Havva şahit olarak dinlendiler. Şahitlerden Emine Fatmanın kızı, diğerleri de yakın akrabasından olduklarını söylediler.

Şahit Keziban, ölümle tehdit edilen Fatma değil, Fatmanın kızı Emine olduğunu söyledi. Mahkeme, evrakın tetkiki için başka güne kaldı.

* Eski dava vekillerinden Karabet, Beyoğlunda Femina fotoğrafhanesi sahibi Vahan Boşnakyan aleyhine bir hakaret davası açmıştır.

Davaya, dün üçüncü cezada bakıldı. Suçlu Vahan, davacıyı şahsen tanımadığını söyledi. Duruşma, şahitlerin çağrılması için başka güne kaldı.

* Satmak üzere bulundurduğu mühim mikdarda esrarla beraber yakalanan Mahmutla ar' adaşlarının duruşması 9 uncu ihtisas mahkemesinde bitirilmiştir.

Mahmut, bir sene 4 ay hapise, 253 bin küsur lira ağır para cezası ödemeğe mahkûm olmuştur. Esrarları bahçelerinde saklayan Ivan, Vangel ve Yorgiyefin de birer sene ikişer ay hapise konulmalarına 31 bin 90 lira para cezası ödemelerine karar verilmiştir. Mahmuda bilerek yardım ettiği anlaşılan Aptullah, altı ay hapise, 147 bin lira para cezası ödemeğe mahkûm olmuştur. Bu işte ilgileri görülmiyen Salih ile Mehmet de beraet etmişlerdir.

Adliyede tatil başladı

Adliye, bugünden itibaren tatile başlamıştır. Tatil müddetince, birinci, ikinci ceza, ikinci ticaret, birinci hukuk, ve Sultanahmet birinci sulh ceza mahkemeleri nöbetçi kalacaklardır. Ağır ceza mahkemesinin işlerini ikinci ceza üzerine almıştır.

Münhal Merkez memurlukları

İstanbulda münhal kalan merkez memurluklarına birinci komiserlerden imtihana girip te muvaffak olanlar sırası ile atanacaklardır.

Tramvay sosyetesi hesabına yapılan yollar

Tramvay sosyetesinin, tramvayın geçtiği yolları tamire mecbur bulunduğu halde bu işi istenilen şekilde yapmadığını yazmıştık. Bu hususta kazaları dahilinde tamire muhtaç yolları tamir ettirerek parasını sosyeteden almaları için ilçebaylıklara bildirildiğinden şehrimiz dahilinde faaliyete başlanmıştır. Bu cümleden olarak Topkapı yolunun tamirine de süratle devam olunmaktadır. Florya yolu üzerinde olduğu için bu yolun tamirine önem verilmektedir. Belediye yakında Saraçhanebaşı ve Samatya yollarını da tamire başlayacaktır.

Doktorların kazanç Vergileri

Dün, Etibba odası idare heyeti toplanmış ve 3 saat süren toplantıda doktorların sınıflara taksimi işi ile uğraşmıştır. Şimdiye kadar idare heyeti, Hocapaşa, Eminönü, Sirkeci, Küçükpazar, Aksaray, Fatih ve Eyüp maliye tahakkuk dairelerinden gönderilen esami üzerinde oda azasile bunlara mümasil meslek erbabının sınıflara ayrılmalarını başarmıştır. Sınıflarını taayyün eden doktorların adedi 300 dür. Dün, Beyoğlu mıntakasına dahil olan doktorların isimli cetvelleri gelmiştir. Müteakıp içtimalarda onlar da tetkik edilecektir. Üsküdar, Beyoğlu tahakkuk müdürlüklerinin verdikleri listelerin tetkiki bir ay sürecektir.

Oda idare heyeti, 23 temmuz salı günü tekrar toplanacak ve yeni gelen cetveller üzerinde tetkikat yapacaktır. Doktorların hangi sınıflara ayrıldığının kendilerine maliye tahakkuk daireleri bildireceği gibi ayrıca oda idare heyeti de tebligat yapacaktır.

Yerli mallar sergisinde İran büyük elçisi

Dün akşama kadar yerli mallar sergisini 30 bin kişi gezmiştir. İranın Ankara büyük elçisi Sadık Han da dün sabah sergiyi gezmiş, birçok eşya satın almıştır. Sadık Han sergi hakkındaki düşüncelerini şöyle anlatmıştır:

"— Ulusal endüstri birliğinin geçen yılki sergisini görmüştüm. İkisi arasında büyük farklar vardır. Bu seneki sergi, malların gösteriliş ve teşhir tarzı bakımından çok üstündür. Üzerinde çok durulmuş ve özenilmiş pavyonlar vardır. Türk endüstrisinin genişleyiş yolu da sergide kolaylıkla görülmektedir.,,

Serginin açılması halka eğlence imkânını da vermiştir. Sergi bahçesinde Şehir Bandosu ve sergi radyosu da güzel parçalar çaldığı için gezenler iyi saatler geçirebilmektedir. Bu seneki serginin 21 de kapanması, saat 21 e kadar dükkânlarını açık tutan birçok kimselerin ziyaretlerine imkân vermemektedir. Sergi bahçesinin saat 21 e kadar açık bulundurulması sergi komitesinden istenmiştir.

Başbakan İsmet İnönü, Sergi komitesine bir telyazısı göndererek muvaffakiyet temennilerini bildirmişlerdir.

Kadıköy — Haydarpaşa iskelesi

Köprüde şimdiki Kadıköy iskelesinin yerine yapılacak olan modern iskele projesinin, belediye fen heyeti tarafından yapılan tetkiki bitmiş ve proje tasdik edilmiştir.

Projeye göre hazırlıklarda bulunması için, proje Havuzlar fabrikasına verilmiştir. İskele için Avrupaya sipariş edilen malzeme ağustos başlarında şehrimize gelecek ve ağustos sonlarına doğru da iskelenin yapılmasına başlanacaktır.

İlk okul kadroları hazırlandı

İlk okul kadrosu hazırlıklarına başlanmıştır. Sıhhî sebepler dolayısile bulundukları mekteplerden başka okullara nakletmek istiyen öğretmenler direktörlüğe müracaatta bulunmuşlardır. Bunların bir listesi çıkarılarak Bakanlığa gönderilmiştir. Kadro ağustos başında bitmiş olacaktır.

KUÇUK HABERLER

* Kültür direktörlüğü okul direktörlerine yaptığı bir yayımda şehrimize gelecek olan yabancı talebelerin iyi konuk edilmesini bildirmiştir.

* Çocukları Esirgeme kurumu Eminönü mıntakasında 3000 çocuğun dişlerini yakında muayene edecektir. Dişleri bozuk görülen çocuklar tedavi edileceklerdir.

* Belediye memurin kooperatifi önümüzdeki pazartesi günü üyelerine hisse dağıtacaktır.

* Halı antreposu ücretlerinin pahalı olmadığını gözden geçiren komisyon dün de Tecim ve Endüstri odasında toplanmış, görüşmelerine devam etmiştir.

* Takas yolsuzluğu evrakı üzerindeki tetkikler, sekizinci ihtisas müddei umumîliğince bitirilmek üzeredir. Evrakın gelecek hafta içinde mahkemeye verileceği umulmaktadır.

* İstanbul ilbay muavinliğine, İç bakanlığı şube şeflerinden Hüdainin getirilmesi tahakkuk etmiş gibidir. Hüdai İstanbul mektupçuluğunda ve Sarıyer kaymakamlığında bulunmuştur.

* İlbaylık tarafından her yıl tertip olunan at koşularına 28 temmuzda Veliefendi çayırında başlanacaktır. Bu yıl koşu programı zengindir.

* Finans bakanlığı tetkik bürosu üyelerinden müfettiş İsmail Hakkı şehrimize gelmiştir. Kazanç kanununun tatbikatını tetkik etmektedir. Tetkik bürosu şefi Cezmi de on güne kadar İstanbula gelecektir.

Ayrıca mütehaessıslar da tetkiklerine devam etmektedirler. Kendileri vergi ve tahsillerine ait bir takım dosyalar istemişler ve verilmiştir.

* Yenikapı haltinde geçen hafta bir manevra hatası yüzünden vukuagelen tren kazası üzerinde tahkikata devam olunmaktadır. Bir iki güne kadar suçlular tayin edilebilecektir. Müfettişlerin verecekleri rapora göre Şark demiryolları idaresi kaza mesullerini tecziye edecektir.

* Samsun ilbaylığına atanan Fuat Toksal, dün Ankara vapurile yeni vazifesi başına gitmiştir.

* Dün sabah Avrupadan gelen ekspres treni, Bulgaristandan geçerken bir vagonun [illegible] den, bir saat rötar yapmıştır.

Sivilingrad'ta bir vagonun tekerlek vidaları gevşemiş ve tekerleğin fırlamak üzere olduğu görülmüştür. Bozuk vagon Bulgaristanda bırakılmıştır.

* Yeşilköy Tohum İslah Enstitüsü şefi Zeki Akkoyunlu, İnhisarlar istifa mütehassıslığına atanmıştır. Zeki Akkoyunlu, yeni vazifesine dün başlamıştır.

* Alemdar nahiyesinde emniyet merkezi olarak kullanılan bina, oldukça haraptır. Öğrendiğimize göre, bu bina satılacak ve Alemdar nahiyesi polisi başka bir yere yerleştirilecektir.

* Şehrimizde bulunan liselerin askerî kamp müddetleri bitmiş ve kamplarda bulunanlar dün mekteplerine dönmüşlerdir.

* Çocuk Esirgeme Kurumu Kadıköy Kolu, bu akşam saat 21 de Fenerde Belvü bahçesinde Kurum menfaatine bir kır balosu verecektir.

* Kızılayın İstanbul Şubesi idare heyeti, Kızılay haftası münasebetile yazılan üye cetvellerini tetkik etmek için toplanmışsa da bu incelemelerin arkasını alamamıştır. Hafta içinde yazılan üye cetvellerini tetkik etmek göndermiyen kollardan bunların istenmesi kararlaştırılmış ve bu işin başarılması için 13 ağustos perşembe günü saat 15 te bir toplantı yapılması onanmıştır.

* Çocuk Esirgeme kurumu kongresinde tetkik ve tasdik olunan kaza kolları bütçeleri dün kaza merkezlerine gönderilmiştir.

* Hava kurumu merkezi, kaza kolları için hazırlattığı kristal levhaları dün kaza merkezlerine göndermiştir.

* Sü bakanlığı baytarlık işleri başkanı general Sadettin Savgan, dün akşamki trenle Ankaraya dönmüştür.

Saha Aramıya Devam Ediliyor

Sovyet mütehassısların dünkü tetkikleri

Şehrimizde bulunan Sovyet uçak mütehassısları Anohin ve Romanof, uçuşların C safhaları için saha aramalarına devam etmektedirler. Mütehassıslar, yelkenli uçuş yerleri de aramaktadırlar. Yapılan tetkiklerde Kayışdağının şimaline müteveccih cephesinin bu uçuşlara müsait olduğu görülmüştür.

C safhası için İstanbul ve Çekmece civarlarında elverişli saha bulunamamıştır. Mütehassıslar dün Kayışdağından başka Göztepedeki Vecihi uçuş meydanlığını gezmişler, Yakacık ve Sarıgazi taraflarında da araştırma yapmışlardır.

Bundan sonra bu gibi arazi ve sahaların yerlerini kolayca tayin için evvelâ tayyare ile havadan tetkikat yapılması ve sonra mahallen bu arazinin tesbiti kararlaştırılmıştır. Bu hususta icap eden makamların müsaadesi istenmiştir. Bu izin verildikten sonra saha tetkikleri evvelâ uçaklarla yapılacaktır.

Taksim bahçesi pahalı

Taksim bahçesinin pahalılığından şikâyet devam ediyor. Bahçeye girmek için iki antre, bir konsomasyon alınmakta ve bunların top yekûnu bir kişi için yüz elli kuruşu bulmaktadır. Belediye, ya ikinci antre parasını ve yahut ta konsomasyonu kaldırmağa karar vermiştir. Bahçenin yeniden yapılacak olan fiyat listesi buna göre tanzim ve tasdik edilecektir.

Zelzele

İstanbul, 19 A.A. — İstanbul rasathanesi bugün saat üçü bir dakika 57 saniye geçe şiddetli bir yer sarsıntısı kaydetmiştir.

Üst merkezi İstanbuldan 9200 kilometre mesafede bulunduğundan Japonyada olduğu tahmin edilmektedir.

Yüzme yarışları

Denizcilik heyetinden:

1 — Denizcilik federasyonu tensibi üzerine yüzme yarışları 2 günde yapılması kararlaştırılmıştır.

2 — Mıntakamız ilk yüzme teşvik müsabakaları 20/21-7-935 cumartesi, pazar günleri Moda yüzme havuzunda saat 14 de yapılacaktır.

gelmelerini dileriz.

Ahmet Fetgeri baş hakem, Rıza Süeri hakem, Zeki hakem, Hikmet Süleyman hakem, Fuat Rüştü hakem, Ekrem Rüştü hakem, Ali Rıza hakem Makroker kronemetre, Nadolski kronemetre, Aleksandr kronemetre, Şazi Tezcan müsabaka kâtibi, İhsan yazgan.

"D„ sergisi

"D„ grupunun sergisi Şehir tiyatrosunun operet kısmı olan eski Fransız tiyatrosunda bugün saat 17 de açılacaktır.

No. 88

Erik Çiçekleri

Mahmud YESARI

— Artık yüzümü bir daha görmiyeceksin!

Gülerek sordum:

— Nereye gidiyorsun?

Omuzunun üstünden baktı, dudak büktü:

— Şişliye dönüyorum.

Hoşlanmamışım gibi yüzümü buruşturdum:

— Beğenmedim...

Merakla kaşlarını kaldırmıştı:

— Neyi beğenmedin?

Ellerimi koltuğumun kenarlarına hafif hafif vuruyordum:

— Beğenmedim ve senin zekâna da yaraştıramadım doğrusu...

Kadriyenin bir şey anlamadığı, anlıyamadığı zamanlar, ne kadar sinirlendiğini biliyorum. O, her nede ve her ne şekilde olursa olsun, ahmak görünmeği, ahmak yerine konulmağı istemez ve bütün uyanıklığı ile buna karşı koymıya çabalar, titizlenir, huysuzlanırdı.

Benim, yüzümü burusturarak, manalı manalı:

— Beğenmedim!

Ve hele:

— Senin zekâna yaraştıramadım doğrusu...

Deyişim, onu şaşırtmış ve sinirlendirmişti. Merdivenden inemedi, olduğu yerde çakılmış gibi duruyordu. Hırçınlığını gizlemiyen bir sesle:

— Ne demek istediğini anlamıyorum, dedi.

Elimle işaret ettim:

— Yanıma gel de, otur.. Anlatayım.

Kaşlarını çattı, topuklarını yere vurdu:

— Ben, manyerden hoşlanmam.

— Hayır! Manye yapmıyorum. Yanıma gel, anlatayım.

Kadriye, dik dik bakıyordu:

— Çabuk söyle.

Kollarımı, koltuğun kenarlarından sarkıttım, alay eder gibi kesik kesik gülüyordum:

— Vah, sevgilim... Çok mu sinirlendin... Fakat sana, bir şey söyliyeyim mi, sana, hiddet de yaraşmıyor..

Kadriye, yumruklarını sıktı, hücum eder gibi üzerime yürüdü, kısık kısık haykırdı:

— Bugün, sana, ne oldu? Ne demek istiyorsun?

Elimle oturmasını işaret ediyordum:

—Bana, bir şey olduğu yok.. Nedense, bugün sen, sinirlisin. Halbuki hiddetlenecek, sinirlenecek bir şey göremiyorum.

Benim soğukkanlılığım, onu büsbütün kızdırıyordu, hırçın hırçın bağırdı:

— Alay etmekten seni menediyorum.

Ağır ağır ayağa kalktım, onun çekilmesine vakit bırakmadım, bileklerinden hızla yakaladım:

— Otur.

Çırpındı, canı acımış gibi bir çığlık kopardı:

— Bırak... Çekil yanımdan.. İstemiyorum...

Onu, koltuğuna zorla oturttum:

— Üzme, kendini...

Çırpınmadı, hiddeti geçmiş gibiydi; yalnız, bana, içten bir homurdanışla hain hain bakıyordu.

Ben de karşısına oturmuştum, tatlı bir sesle söylüyordum:

— Neden kızdın? Neye alındın? Evvelâ, fikrimi yanlış anladın, sevgilim! O, tamamiyle, senin lehine bir nükte idi.

Merakla gözlerini açıp kapıyordu:

— Neden lehime oluyormuş?...

— Şüphesiz, lehine... Senin, hiç ihtiyarlamıyacağını, senin, kalbin ve duyguların gibi ebedî bir gençlikle yaşıyacağına bende bir iman var. Halbuki bizim gibi faniler, ebediliğe ayak uyduramazlar.

Omuzlarını kaldırdı:

— Iltifat ta olsa, hoşuma gitmedi... Soğuk..

— Olabilir. Ben de sıcaklığını iddia etmiyorum. Düşüncem böyle... Bundan bu kadar alınışına önce şaştım ve sonra...

Kadriye, doğrulmuştu, ağzımın içine bakıyordu:

— Peki, sonra?

Boynumu büktüm:

— Sonra da, bunu, bir bahane sandım.

— Ne bahanesi?

— Gücenmiyeceğini vaadet,söyliyeyim.

Başını geriye itti:

— Hayır, gücenmiyeceğim!

Ellerini tutmak istedim, çekildi:

— Söyle...

— Bunu ben, bir ayrılma bahanesi sandım.

Başını alnına vurdu:

— Anladım...

Dişlerini gıcırdatıyordu:

— Ah, ne için çürük, ne fesat adamsın!

— Bilmiyorum... Bana bahane arıyorsun gibi geldi... Beğenmedim, deyişim de, senin bu kadar saçma bir bahane arayıp bulacağını aklıma sığdıramadım. Ve zekâna yaraştıramadığım da bu, idi.

Kadriye, yüzüme dikkatli dikkatli baktı, şakrak bir kahkaha kopardı ve kollarını uzattı, iki elile başımı tuttu, okşar gibi sarstı, sarstı:

— Vah, sevgilim, ne garip kurunturların var... Sana, bir an darılmıştım. Fakat hemen affedivermiştim. Yalnız, benim gidişimi soğukkanlılıkla, hattâ alay ederek karşılayışım, sinirlerimi fena halde bozdu.

Başımı bıraktı, koltuğa yaslandı:

— Neler kurmuşsun, sevgilim... Hayır! Senden ayrılacak olsam, ayrılmağı düşünsem, hiç tereddüt etmem.

— Bana, o kadar az ehemmiyet veriyorsun, demek!

Artık gülmüyordu:

— Sen de beni yanlış anlama... Sana, ehemmiyet vermeyişimden değil, seni, iyi tanıdığım için... Senden, ayrılmak istediğim dakikada otomobilime biner, gidiverirdim. Senin, beni takip etmiyeceğinden eminim. Hattâ bu otelde, seni bırakıp gidecek olsam, senin, bana ait eşyaları otelciye teslim edip, Istanbul'a ineceğine de eminim. Günün birinde karşılaşacak olsak, senin, bana bir şey sormıyacağına da eminim. Eğer ben, selâm verirsem, benim selâmımı alacağına ve selâm vermezsem, beni tanımamazlığa geleceğine de eminim... Ikimizi tanımıyan bir mecliste, bizi biribirimize takdim edecek olsalar, sen, hiç ciddiyetini bozmadan, benimle yeni tanışıyormuşsun. gibi hareket edeceğine de eminim.

Bunu, bir iltifat mı, yoksa alay mı farzetmeliydim? Kafamı işletip bir karar vermek te istemiyordum. Sadece sordum:

— Neye bu kadar emin oluyorsun?

Kadriye, kurnaz kurnaz gülüyordu:

— Ben, insanları tanırım, arkadaş. Sen, korkulmıyacak adamsın. Öyle zannediyorum ki, düşmanlığın da pek tehlikeli olmayacak!

Gözlerimi kapadım, gülümsedim:

— Bunda biraz yanılıyorsun gibi..

— Neden?

— Düşmanlığım biraz tehlikelidir.

Uykudan uyanmış gibi silkinip doğruldu:

— Hiç affetmez misin?

— Düşmanlığın şekline göre..

— Anlayorum.

— Ve hiç unutmam!

Kadriye, kollarını kavuşturdu, gözlerini kısarak baktı:

— Öyle ise, senden korkabilirim.

— Hayır! Senin için tehlike yok.

Genç kadın, gülecekti, gülmedi, tutuk tutuk sordu:

— Yoksa, bana, düşman olmağa tenezzül etmiyor musun?

— Hayır... Yine yanlış anlama... Ben, dost diye bağlandıklarıma, her hangi vesile ve bahane ile olursa olsun, düşman olamam Eğer dost bellediklerim, dost diye bağlandıklarım, bana fenalık ederlerse, bana düşman olurlarsa, onları kalbimde gömerim. Bütün kinim, uzvum, unutkanlığım, düşmanlığım budur Onlar,

[Arkası var]

Ankara TELEGRAFLARI

BİR TAMİM

Başka Yerlerde iş Alan Öğretmenler

[HUSUSI MUHABIRIMIZ BILDIRIYOR]

Ankara, 19

İlk okul öğretmenlerinin yetiştikleri okulların cinsine göre kendilerine devletin baktığı her yıl için bir veya bir buçuk yıl mecburî hizmet görmeleri kanun gereginden iken, bunlardan bir kısmının borçlarını ödemeden işleri başından çekildikleri ve malî ilişikleri olmadığı yolunda aldıkları mazbatalar üzerine kendilerine dairelerde iş verildiği anlaşılmıştır. Bu memurlara başka dairelerde işi verilmesi bunlar hakkında takibi de güçleştirdiğinden bundan sonra resmî dairelere alınacak öğretmenlerin ellerinde mazbata da olsa atanmalarından önce durumlarının Kültür Bakanlığından sorulması bütün dairelere tamim olunmuştur.

Çetinkaya Aydın Hattına Gidiyor

Ankara, 19 (Hususî muhabirimiz bildiriyor) — Bayındırlık Bakanı Ali Çetinkaya yarın akşam, olmadığı takdirde pazar günü Aydın hattını tetkik için buradan hareket edecektir.

Muamele Vergisinde Matrah

Ankara, 19 (Hususî muhabirimiz bildiriyor) — Sınaî müesseselerin muamele vergisine matrah olan satış kıymeti ile her türlü sigorta şirketlerinin ve bankaların yaptıkları muameleler dolayısile prim, komisyon, faiz, iskonto gibi her ne nam ile olursa olsun aldıkları paralar üzerinden tahakkuk ettirilen muamele vergisi, ayrıca hesap edilmek suretile müşteriden alındığı takdirde, alınan bu vergilerin müessesenin muamele vergisi, ayrıca hesap edilmek suretile müşteriden alındığı takdirde, alınan bu vergilerin müessesenin muamele vergisi matrahına ithal edilip edilmiyeceğini finans Bakanlığı tetkik etmiş ve bu müesseselerin muamele vergisi namı ile müşterilerden aldıkları paranın vergi matrahına ithal edilmesi lâzımgeldiğine karar vermiştir. Bakanlık bu kararını alâkalı makamlara bildirmiştir.

Adisababa Maslahatgüzarlığı

Ankara, 19 (Hususî muhabirimiz bildiriyor) — Adisababa maslahatgüzarlığına atanan Nizameddin Dış Bakanlıkla temaslarını bitirerek bu akşam İstanbula gitmiştir. İs[illegible] hareket edecektir. İleride Adisababa maslahatgüzarlığına lüzumu kadar sekreter de gönderilecektir.

On Üç Genç Tarımcımız Dün Diploma Aldılar

Okul direktörü yemekte söylevini veriyo

Dün Halkalı Ziraat mektebinde bu yılın mezunları şerefine bir şölen verildi ve diplomaları, hazır bulunan hocaları huzurunda dağıtıldı. Mektep direktörü Muzaffer mezunlara hayat yolunda muvaffakiyetler için birkaç söz söyledi. Mezunlardan Bahri Hamdi de bütün arkadaşları adına öğretmenlerine karşı saygılarını anlatan güzel sözler söyledi ve:

"Atatürkün kurduğu genç Türk sınırları içinde payımıza düşenleri yapacak, memleket tarımını yükselteceğiz,, dedi.

Mektepten mezun olanlar 13 kişidir. Bunların herbiri ayrı ayrı meslekî bilgi ihtisas etmişlerdir.

Bunlardan İrfan, Semih, tarla ziraati, Bahri Hamdi, Muhittin, zootekni, Abdurrahman, İsmail, şarapçılık, bağcılık, Enver, Fethi, Ahmet, çiçekçilik, Haydar, sebzecilik, Doğan arıcılık, Abdülkadir, Cavit meyvacılık branşlarındandır.

200 Dönüme Kadar Toprak Verilecek

[HUSUSI MUHABIRIMIZ BILDIRIYOR]

Ankara. 19

Finans Bakanlığı defterdarlıklara bir tamim göndererek toprağa muhtaç çiftçilere toprak dağıtılırken 1341 yılı bütçe kanununun A fıkrası hükmünün kaldırılmış olması dolayısile, arttırma, eksiltme ve ihale kanununun 56 ıncı maddesi hükmünün tatbik edilmesini bildirmiştir. 56 ıncı madde hükmüne göre, oturdukları köy ve kasabalar içinde veya yakınında hiç arazisi olmıyan veya tasarruflarındaki arazi 200 dönümden az bulunan ve bizzat ziraat ile müştagil çiftçilere bedeli taksitle alınmak üzere 200 dönüme kadar milli araziden verilecektir.

Pul satışları

Ankara, 19 (Hususî muhabirimiz bildiriyor) — Pul satışlarile beyie aidatı hakkında Finans Bakanlığının defterdarlıklardan bazı malûmat istediğini evvelce bildirmiştir. Öğrendiğime göre, Bakanlık pul satışı talimatnamesini değiştiremek tasavvurundadır. Kimlerin pul satabilecekleri yeniden tesbit olunacak ve bir ihtimale göre, bayilere verilen komisyon nisbetleri indirilecektir.

[illegible]

Somali için : altışar, onbaşı 7, çavuş 8 liret.

Habeş dış işleri bakanının bir telgrafı

Haber gazetesi, dün Habeş imparatoruna bir telgraf çektiğini ve telgrafa Habeş dış işleri bakanının şu cevabı verdiğini yazmaktadır:

Adisababa, 18 — İmparator hazretlerine çektiğiniz telgraf alındı.

Habeşistan - İtalya ihtilâfı etrafında beyanat sayılabilecek olan ve bugün parlâmentoda söyliyecekleri diyevin esaslarını teşkil eden notları gazetenize bildirmek için bana salâhiyet verdiler.

İmparator hazretlerinin diyev esaslarını bildiriyorum:

"İtalya yurdumuza karşı tam kırk senedenberi hücum istekleri beslemektedir. Bu istekler bugün daha faal ve daha açık bir şekil almış bulunuyorlar.

İlkkânunun 5 inde Ualual'de çıkan ilk hâdise doğrudan doğruya Habeş topraklarına karşı İtalyan topraklarından yapılan bir hücumdu. Bu hâdisede İtalyanlar arsıulusal komisyon maiyetindeki Habeş muhafızlarına hücum etmişlerdi. Açıktan açığa hücuma uğramış olduğumuza rağmen ihtilâfın barış yolile halledilmesini istedik.

1928 tarihli anlaşma ile İtalya, Habeşistana karşı ebedî dostluk ve barış vadetmiş olduğundan, İtalyayı bu anlaşma altındaki imzasına riayet ettirmek için ikincikânun ve mart aylarında Uluslar Kurumuna müracaat etmek mecburiyetinde kaldık.

Sarfettiğimiz gayretler sayesinde hakem komisyonu teşkil edildi. Bu komisyonda Habeş olmıyan hakemler seçmekle dürüstlüğümüzü göstermiş olduk.

İtalya bu komisyonun çalışmalarını durdurdu. Hakem komisyonundaki İtalyan delegeleri İtalyada memur oldukları için Ualual hakkındaki Habeş noktai nazarlarını münakaşa etmek istemişlerdir. Çünkü bu meselede İtalyanın tamamen haksız olduğunu biliyorlardı.

Bu durum karşısında üçüncü defa olarak Uluslar Kurumuna başvurduk.

Habeşistan, samimiyetle barış istiyor. ve ihtilâfı barış yolile düzeltmek için sonuna kadar gayret sarfedecektir.

Fakat şayet hücuma uğrıyacak olursa, Habeşistan son adamına kadar kendini müdafaa edecektir.

Davamızın haklı olduğunu bildikleri için mezhep farkı olmaksızın bütün Habeş tabaaları istiklâlimizi ve imparatorluğumuzun mülkî tamamlığını müdafaa için birleşeceklerdir.

Habeş Dış İşleri Bakanı

Habeşistan Harbe Hazır

[Baş tarafı 1 incide]

beş işyarı demiştir ki:

— Bunu harp meydanında göreceğiz. Her zaman sopası büyük olan kazanmaz, Allah her vakit kalabalık taburlarla beraber değildir.

Habeşli işyar, görüşmenin sonunda, Avrupa devletleri er veya geç bu işe karışmazlarsa buna acı acı teessüf edeceklerini söylemiş ve demiştir ki:

— Eğer İtalya Habeşistanı ele geçirirse, bu durum, Afrikada, bilhassa Mısırda ciddî akisler yapacaktır.

Uluslar sosyetesi

Londra, 19 A.A. — Öğrenildiğine göre, uluslar sosyetesi konseyinin fevkalâde toplantısı, 29 temmuzda yapılacaktır. İngiliz çevrenleri İtalyanın, İtalyan - Habeş anlaşmazlığının etraflı olarak görüşülmesini kabul edeceğini ummaktadır.

Doğu Afrikasında vaziyet

Roma, 19 A.A. — Mussolini, İtalyanın doğu Afrikasındaki komiseri general Debon'un altı aylık raporuna verdiği cevapta, bütün kınav alanlarına elde ettiği başarığlardan dolayı tebrik etmekte ve gerek kendi gerek bütün memleket adına generale teşekkürlerini bildirmektedir.

Gündelikli asker

Roma, 19.A.A. — Mussolini, İtalyadan doğu Afrikasına gönderilen askerlerin gündeliklerini şöyle kestirmiştir.

Eritre için: beşer, onbaşı 6, çavuş

GENE EKMEK MESELESİ

Şehirde iki Buçuk Aylık Stok Buğday Var

Buğday fiyatları niçin durmadan yükseliyor, fiyatlar hep böyle gidecek mi ?

Buğday ve un piyasası, ufak tefek yükseliş ve inişlere rağmen istikrarlı sayılan bir durumda bulunuyor. Birkaç gün önceye nazaran farklı olmıyan dünkü satışlar, fiyatları yeniden düşürecek bir değişme göstermemiştir. Yumuşak buğdaylar 7 kuruş 12,5 para ile 7 kuruş 25 para arasında muamele görmüştür. Sert buğdaylar 4 kuruş 30 paradan 5 kuruşa kadar satılmıştır. Anadoludan 13 vagon, Trakyadan 4 vagon, limanlardan da 137 ton buğday gelmiştir.

Buğday fiyatları niçin yükseldi, sebepleri nedir ?

Geçen yılın bu aylarında buğday ve un fiyatlarında önemli bir değişiklik görülmediği halde, piyasadaki son yükselişlerin neden ileri geldiği etraflı şekilde gözden geçirilmiştir. Salâhiyettar bir zat bu resmî tetkiklerin vardığı sonucu dün bir muharririmize şöyle anlatmıştır:

"Yeni senenin buğday mahsulü miktar itibarile henüz rakamlanmamıştır. Yani rekolte katî olarak belli değildir. Fakat genel durum, 1935 buğdayının memleket ihtiyacını tamamen karşılayacağını, hariçten mal almak mecburiyetinde kalmıyacağımızı hemen yüzde 90 bir katiyetle göstermiştir. Bu, nihayet yeni mahsulün eksiksiz ve normal olması demektir. Fakat geçen yılın istatistikleri tetkik edilirse görülür ki, buğday 1934 de fevkalâde bereketli ve çok bol olmuştur. Piyasanın yükselişindeki birinci sebep budur.

İstanbuldaki buğday stokuna gelince, geçen haftanın istatistikleri İstanbulun bir haftalk vasatî buğday stokunu 21,305 ton olarak gösteriyor. Halbuki, geçen yılın ayni haftasındaki stok miktarı şudur: 39.800 ton, arada 18 bin küsur tonluk fark vardır. Bu fark, geçen sene dört aylık ekmek ihtiyacını karşılayacak kadar stok mal bulunan İstanbulda bu yıl, 2,5 aylık ihtiyacı kapatacak mal bulunması demektir. Anadoludan ve Trakyadan hiç buğday gelmese, bugünün stoku 2,5 ay şehre yeter. İkinci sebep te budur.

İki buçuk ay yetecek buğday stoku var

Piyasanın niçin yükseldiğini araştırırken, bir de, İstanbula gelen mal miktarını tesbit etmek lâzımdır. Meselâ, geçen hafta içinde mevrudatın vasatisi 164 tondur. Halbuki, geçen yıl ayni hafta içinde vasati mevrudat, aşağı yukarı bir misli fazlasile 286 tondur.

Yukarda da söylediğim gibi, hiçbir suretle un ve buğday kifayetsizliği gibi bir vaziyet yoktur. Değişen şey, geçen yılın bereketi karşısında bu yıl mahsulünün normal olmasıdır. Ve bu bellibaşlı üç sebebin bir araya

gelişidir ki, buğday piyasasını bir yıl önceye nazaran vasatî 2 kuruş yükseltmiş, ekmek narhı ona uyularak 2 kuruş arttırılmıştır.

Bugünkü durum köylünün lehinedir

Yeni mahsul piyasaya çıkarılıncafiyatların biraz kırılması, arz ve talep kaidesi icaplarındandır. Köylü, bugünkü piyasaya göre, malını, arzın fazlalığı karşısında fiyatlar ne kadar düşerse düşsün, iyi değerle satacaktır. Halbuki, geçen yılda olduğu gibi, genel piyasanın düşük bulunduğu zamanlarda yeni mahsulün satışa konulması fiyatları azdaha kırar, köylü daha az kâr görür. Binaenaleyh, bugünkü durum köylünün ve müstahsilin tamamile lehinedir.,,

Ekmek narhı meselesi

Tecim ve zahire borsasındaki kanaate göre, buğdayın kiloda vasatî 2 kuruş yükselmesi, ekmek narhına o nisbette tesir etmiş, ekmeğin 9 kuruştan 11 kuruşa çıkmasını intaç etmiştir. Geçen ayın son haftasında buğday fiyatları en fazla yükseldiği sırada. narhın 11,5 kuruşa çıkarılması lâzım gelirken, belediye, fiyatları 11 kuruşta bırakmıştır. Son günlerin fiyatlarında 13 paralık kadar bir düşüş vardır. Fakat, belediye, bu 13 parayı, zammetmediği 20 paraya mahsup etmiş, fiyatları 10,5 kuruşa indirmemiştir.

Borsa, yeni düşüşlerde narhın derhal değiştirilmesi lâzımgeldiği kanaatindedir.

Cezalandırılan fırınlar

Diğer taraftan ekmek çeşnisinin bozukluğu devam ediyor. Belediyenin sıkı kontroluna rağmen hâlâ birçok fırınlar bozuk ekmek çıkarmaktadır. Son birkaç gün içinde Fatih mıntakasında bu yüzden 7 fırın kapatılmıştır. Ayrıca birçok fırınlar - dan 20 ile 50 lira arasında para cezası alınmıştır. Fırınlar sulh hâkimlerinin tasdikinden sonra kapatılabilmektedir.

Cumur Başkanı için Almanyadan Getirtilen Tren

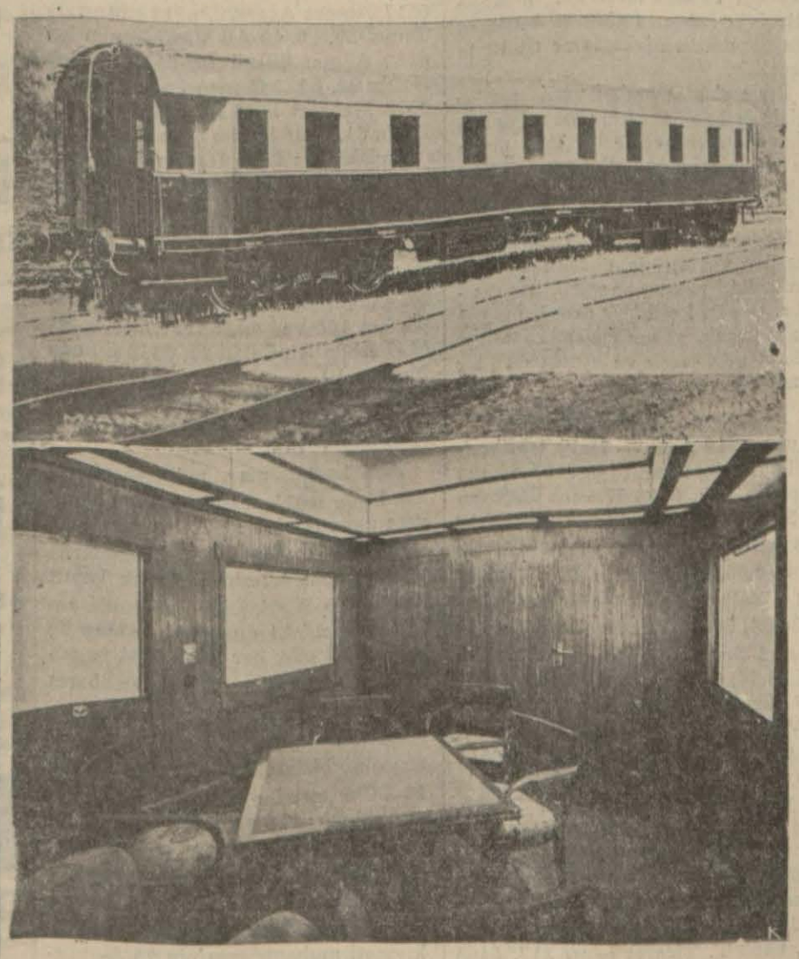

Trenden bir vagon ve bir salonun iç görünüşü

Cumur Başkanının rükûbuna hususî olarak Almanyada yaptırılan 9 vagondan mürekkep tren şehrimize getirilmiştir.

Atatürkün memleketimize yapacağı gezilerde günlerce trende kalmaları ihtimaline karşı çok esaslı tertibatı muhtevi olan bu trenin tefrişatı yakında tamamlanacaktır.

Cumur Başkanının treninde çalışma, dinlenme, konferans salonları olduğu gibi bütün vagonlar arasında irtibatı sağlayan bir telefon da vardır. Her vagon 21 metre uzunluğundadır.

FELEK

SEN DE HAKLISIN!

İstanbul gazetelerini biribirine düşüren bir hâdise oldu. Bir akşam gazetesi tramvay şirketinden alınacak milyon lira ile İstanbulda bir hastane yapılmasını teklif etti. Doktorlara da sordu. Tabii bütün doktorlar bu fikre taraftar çıktılar. Bir diğer gazete bu fikri ciddî bulmadı. Yol için verilmiş para hastaneye gitmez. dedi.. Hattâ bizim TAN bile işe karıştı. Böylece daha ortada para yokken biribirimizle çekişmeye de başladık.

Bu gazeteleri ayrı ayrı okudukça herbirine hak vermemek elden gelmiyor. Bu ne gibidir?.

Vaktile Nasreddin Hoca Sivrihisar da kadıya vekâlet ediyormuş. Iki kişi gelmiş'er. Biribirinden davacı.. Birisi davasını anlatmış. Hoca ona:

— Haklısın, demiş.

Ikincisi de anlatmış, ona da:

— Haklısın, demiş..

Hocanın karısı da orada imiş. Kocasına:

Ayol efendi! Hiçbir davada iki taraf da haklı olur mu? Bu nasıl hüküm?..

Deyince ona da dönmüş:

— Karı! Sen de haklısın, demiş.

Hiçbir şeyi olmıyan bir şehre hastane istiyenler de, yol istiyenler de haklıdır. Lâkin bunun için biribirini incitmeye ne hacet!

Ben de bu iki milyon liranın vaktile bir stadyum inşasına sarfedilmesini istemiştim. Şimdi ben de diğerlerini gayri ciddî mi bulayım?

Bu iki fikrin ikisini de sahileştirme ye iki milyon lira yetişir. Şöyle ki;

Önümüdeki ders yılı Harbiye mektebi Ankaraya gidiyor. O binayı alıp bir milyon lira sarfederek bir hastane yapmalı. Geri kalan bir milyon lira ile de şehrin yollarını düzeltmeli. Böylelikle iki ihtiyaç da karşılanmış olur. Belki bu fikri de gayri ciddî bulanlar olur. Ne yapalım, her yiğitin bir yoğurt yeyişi var...

B. FELEK

Japonyaya gönderilen mallar

Ankara, 19 (Hususî muhabirimiz bildiriyor) — Japonyaya gönderilen malların Japonyaya doğrudan doğruya ithal edildiğine dair Japon gümrüklerince tasdikli Türk menşe şahadetnamesi getirilmiş mallara Japon anlaşması mer'î bulunacağı tarihe kadar takas talimatnamesinde yazılı altı aylık müddetin tatbik edilmemesi kararlaşmıştır.

Finans müsteşarı geliyor

Ankara, 19 (Hususî muhabirimiz bildiriyor) — Finans Bakanlığı müsteşarı Faik Baysal, pazartesi dönmek üzere bu akşam İstanbula gitmiştir.

DİKKAT

Şimdiye kadar yazılanların yanlışlığı anlaşılıyor

MADMAZEL DOKTOR'un HAKİKÎ ESRARI?

YAKINDA

"TAN,, DA

BİZDE CASUSLUK!

No. 87 *Aziz Hüdayi AKDEMIR*

Hiyanet, Düşman, İşgal Hep Birden Elele Vermişlerken Bir de Çerkes Etem Belâsı Çıktı

Onlar yalnız bu düşünce ile kalmıyor; bu işin bir komediden ibaret olduğunu da göstermeğe çalışıyorlar. İşte Haringtonun son yazdığı belgede ve harbiye nazırı ile yaptığı mülâkatta ikide bir tekrarladığı: "...Benim bazı siyasal maksatlar arkasında koştuğuma dair, kaynaklarını pek iyi bildiğim alçakça telkinat...,, sözü ile gene iki üç defa: "Sizinle bir asker sıfatiyle konuşuyorum. Ben askerim. Askerlikten başka bir şeyle meşgul değilim.. Ben yalnız işgal ettiğim bu ülkenin baysallığına ve barışın çabuk gelmesine çalışıyorum..,, demesi, bu dedikodu ve düşüncelerin tesirine yaslanmaktadır zannederim.

Tam bu sıralardadır ki Pantikyant tekrar iş başında görüyoruz. İlk günündenberi Muzafferi takip ettiren Pantikyan nihayet onu gene sefahat yerlerinde vesika paralarını yerken yakalıyor, sahte cemiyet mührünü, Muzafferin el yazılariyle yazılmış müsveddeleri, ve daha başka vesikalar bulup Haringtona veriyor.

İşgal kumandanı mahcup oluyor. Hapisteki düzme suikastçiler çıkarılıyor ve Muzaffer bunların yerine hapse tıkılıyor. Bir müddet sonra da ağır surette ceza görmek üzere İstanbul polisine ve adliyesine teslim ediliyor. Muzafferin kendisine zabit süsü vererek İngilizlere sokulmuş olduğunu ve bu vesikaları Sait Molla, Mehmet Ali ve benzerlerile birlikte düzmüş olduğunu bildiren haberler varsa da Muzafferin İstanbul polisine tesliminden sonraki hayatı ile hususî hayatı hakkında fazla söz söylemeğe lüzum görmüyorum. Çünkü gündelik polis vak'alarından

İşgal kuvvetleri kumandanı generali Harington, İtalyan kuvvetleri kumandanı general Monpelli ile beraber

farksız bir hikâye olacaktır. Bu perdeyi burada kapatalım.

Hainler bahsini bitirmek için tam istiklâl ordusunun içinden çıkan ve pek yakından ordunun can evine saldıran Çerkes Etemden de bahsetmek lâzım mı? Bunu soruşum bahsetmemek için değil, Büyük söylev (nutuk) ta buna dair uzun tafsilât bulunduğundan dolayıdır. Buraya ancak hatıra kabilinden olmak üzere şu kısa bilgiyi koyuyorum:

Birinci İnönü muharebesi devam ediyor. Ordumuz muharebeyi kazanmak üzeredir. Tam bu sırada Kütahyada bulunan Çerkes Etem öteye beriye yazdığı 29 birincikânun 336 tarihli telgraf ve genelge (tamim) lerle Büyük Millet Meclisini tanımadığını, oradan verilecek emirlere itaat etmiyeceğini bildirmiş ve kendi başına hareket etmeğe başlamıştı. Ordumuzun düzgün bir kurum halinde ilk muharebesi ve ilk muvaffakıyeti sırasında bu hareket her halde manasız değildi. Kütahyada istiklâl ordusunun kuvveti zayıftı. Altmış birinci fırkanın iki alayı ile topçusu bırakılmış ve geriye kalan kısımları İnönü muharebesine alınmıştı. Etem Kütahyadaki bu kuvvete saldırdı. İnönünde kazanılan süel muvaffakıyetten ziyade bunun ülke ve orduda yapacağı tesirleri kıracak olan bu hareketi hemen bastırmak lâzımdı. Bay Refet (Sonra general ve şimdi saylav) yedi alay süvari ile Kütahyaya hareket ettiği gibi, İnönü muharebesinin tehlikeli kısmı geçmiş ve istiklâl ordusu Yunanlıları bozmuş olduğundan sekizinci fırka kuvvetleri de kısım kısım Kütahya üzerine yürütüldü; Etem bozuldu, kaçtı ve Yunanlıların kucağına atıldı. Yanındakiler bir hıyanete kurban olduklarını anladıklarından tekrar dönerek yerlerine ve ödevlerinin başına geldiler. Etem, yanında kalan birkaç vatansızla yunan ordusuna girdi ve doğup büyüdüğü bu mutlu toprağa, kan ve süt kardeşlerine, daha ağırı olmak üzere, bu yurdun hayat ve baysallığına kurşun atmağa başladı. Sonraları ele egçen vesikaların Etemin çok önceden, Uşak bölgesindeki Yunanlılarla temasta olduğu ve yapacağı işler hakkında onlardan emir ve öğüt aldığı meydana çıkmıştır.

[Arkası var]

SAĞLIK ÖĞÜTLERİ

Tuz fiyatı

Tuz fiyatının ucuzlaması üzerine memleketin birçok yerlerinde tuz satışı göze çarpacak derecede artmış. Bu çoğalma en ziyade memleketin doğu taraflarında olmuş, orada satış önceki ne nisbetle yüzde yirmi daha çokmuş...

Tuz fiyatının ucuzlamasından beri daha pek çok geçmediği halde, satışın böyle birdenbire artması, memleketin tuza ihtiyacı ne kadar çok olduğunu gösterir.

Tuza en çok ihtiyacı olan insanlar, en ziyade, nebattan çıkma gıdalarla beslenenlerdir. Yalnız et yiyen insanlar için tuza lüzum yoktur, onlar tuzdan nefret bile ederler. Halbuki nebat yiyenler için tuz pek önemlidir. Bunu tarih te gösterir:

İsrail oğulları az et yediklerinden, dinleri onlara Tanrıya yiyecek ikram ederken yeryüzünün yemişlerile birlikte tuz sunmalarını da emretmişti. Buna karşılık olarak, çok et yiyen eski Yunan'lılar ve eski Roma'lılar tanrıları için hayvan kurban ettikleri vakit, kurbana tuz katmağı hiç düşünmezlerdi; yalnız, tanrılarına yemiş ikram ettikleri vakit onlarla birlikte tuz sunarlardı. Bu zamanda, etle yahut balıklarla geçinen Tonguz'lar, Kamçatka'lılar da tuz yemeği akıllarına getirmezler. Ondan tiksinirler bile.

Bizim memleketimizde de halk, hele köylüler, en çok nebattan gelme gıdalarla beslenirler. Bundan dolayı bizim için tuz pek büyük bir ihtiyaçtır. Yaşamak için muhtaç olduğumuz tuzu yediğimiz gıdalarda bulamayınca, yemeklerimize tuz katmak bir zaruret olur.

Tuzun kendisi midede hazmedilmeğe hiç lüzum görmez. Fakat yemeklerin hepsi midede hazmedilebilmek için mutlaka tuza lüzum vardır. Çünkü yemekleri hazmettiren mide özü ancak tuz bulununca hâsıl olur. Onun için tuzsuz yemek hazmedilemez. Yaz mevsiminde yemeklerin daha güç hazmedilmesi de, insan terlediği vakit, kanındaki tuzun bir kısmını kaybetmesinden ve bundan dolayı, mide özünün daha az hâsıl olmasından ileri gelir.

Tuz insanın yalnız hazmetmesi, beslenmesi için lâzım değildir. İnsanı daha kuvvetli yapar. Sporculara yorulmamak için tuzlu su içirdiklerini bir gün burada söylemiştim.

Tuz insana güzellik verir, çocuk [illegible] memleket nüfusunun daha gürbüz, daha güzel olması, hele daha ziyade artması için — az et yiyen bu memlekette — tuz fiyatının ucuzlaması gerektir.

Lokman Hekim

KENDİ KENDİMİZE ÇATIYORUZ

Ne Dersiniz?

Ankaraya Bakarak...

Bir ufak masal vardır. Devamsız ve intizamsız bir memur var: Sabahları daireye geç geliyor. Buna karşı akşamları da erken çıkıyor. Direktör bir susmuş, iki susmuş, nihayet bir gün yine erken çıkarken memuru yakalamış ve sormuş:

— Baksana azizim. Sen sabahları geç geliyorsun, akşamları da erken gidiyorsun. Böyle olur mu ya?.

Memur hemen cevap vermiş:

— Hakkı âliniz var efendim. Bendeniz de diyorum ki; sabahları erken gelemiyorum, bari akşamları erken gideyim...

Bugünlerde belediyeler arasında bir garip kopyacılık başladı. Ankarada kahvelerde oyun oynamak yasak edildi. Öteki şehirlerde de bunu taklit eden oldu. Ankara (Altı aylık kıvrım) makinelerini muayeneye başladı. İstanbul da arkasından onu kopya etti.

Lâkin bugünlerde gazetelerde [illegible] telgraf haberi vardı.. Ankarada birinci ekmeğin kilosu 10, ikinci ekmeğin kilosu 9 kuruş imiş.. Birincinin, yani francalanın 14, ikincinin 11 kuruş.

Kıvrım makinesi taklit edecek de evvelce bunu taklit etsek daha doğru olmaz mı?.

Ankara da buğdayı bizim memleketten alır. Neden daha ucuz ekmek yer, bunu araştırmak gerekmez mi?

Devamsız memurun cevabı gibi diyebiliriz ki:

— Madem ekmek fiyatını indiremiyoruz. Bari saç makinelerini kıştırıp pahalılaştıralım.. İşlerimizde her şeyden evvel halkın faydasını düşünmek birinci umdemiz olmalıdır. Biz böyle düşünüyoruz.

Siz ne dersiniz?

Bir Kaçak Rakı Araştırması

Bir birahanede oturuyordum. Üç kişi, biribiri ardı sıra, apansızın içeri girdiler. Birahanenin tezgâhtarı bu ziyaretçilerin kimler olduğunu öğrenmek için yanlarına sokulmak istedi ; belki de :

— Affedersiniz, birini mi arıyorsunuz? diye soracaktı.

Fakat ziyaretçiler, buna meydan vermeden, tezgâhtarı kolundan tutup:

— Sen çekil oradan... İşimize karışma! diye bağırdılar.

Tezgâhtar çekildi. Müşteriler, korku dolu gözlerle biribirlerine bakıştılar.

Üç arkadaş, kaşlarını çatarak, tezgâhın arkasına girdiler. Ellerine geçen şişeyi burunlarına götürerek kokladıktan sonra, tezgâhtara sordular:

— Sende 43 derece rakı var mı?

— Yok! cevabını alınca kızdılar:

— Niçin bulundurmuyorsun 43 derece rakı...?

— Bizim burada gitmez!..

Çatmak için mutlaka bir vesile bulmak istiyorlardı:

— Hani bu şişenin bandrolu?

Diye sordular. Garson, bandrolu suyun içinden çıkarıp gösterdi.

Ortada hileli bir vaziyet görünce adeta keyifleri kaçtı.

Dükkândan dışarı çıktılar.

Onlar çıktıktan sonra ben sordum:

— Kimdi bu adamlar?

Tezgâhtar kulağıma korkunç bir adres verir gibi fısıldadı:

— İnhisar takıp memurları... Dedi amma, ben bu ziyaretçilerin hiç memur olabileceklerine hâlâ inanmıyorum.

Kaçak rakının nasıl arandığını, hüviyeti kimseye sezdirilmeden, belli etmeden arandığını aşağı yukarı ben bile tasarladığım halde bu memurun bunu benden daha iyi anlaması lâzımgelmez mi? diye düşündüm.

Salâhaddin GÜNGÖR

İTTİHADI MİLLÎ
Türk Sigorta Şirketi
Harik ve hayat üzerine sigorta muameleleri icra eyleriz.
Sigortaları halk için müsait şeraiti havidir.
Merkezi idaresi : Galatada Unyon Hanında
Acentası bulunmayan şehirlerde acenta aranmaktadır.
Telefon : 4.4887. 4921

İstanbul'da
Bomonti Şişe Birası
Müşterilerine:
Bomonti Şirketi İstanbul şişe birası müşterileri arasında 1935 senesi yaz ayları için:
BİR MÜSABAKA TERTİP ETMİŞTİR
Her şişede etiketin altında numaralı bir kâğıd vardır. Bu numarayı alanlar arasında her ay nihayetinde bir noterin kontrolu altında müsabaka zapılacaktır.
Verilecek primler 100, 60 ve 30 liradır.
Müsabakada kazanan numaralar her ayın beşinde gazetelerle ilân edilecektir. Kazananlar ayın yirmisine kadar şirkete müracaat etmelidirler.
Şirket, dükkânlarda ve lokantalarda numarasız şişe kabul etmemelerini ve şişelerin üzerlerindeki numara kâğıtlarını muhafaza eylemelerini sayın müşterilerinden rica eder.

Hava Tehlikesi

Hava Tehlikesine Karşı Gelir Getirecek At Yarışları

Hava tehlikesini bilenler kurumu için yeni varidat ararken kurumun Beyoğlu kolu âzasından doktor Andre Vahram kuruma yeni bir gelir olmak üzere Fransa ve İngilterede olduğu gibi Derby at yarış arı sisteminde mükâfatlı koşular tertip edilmesini teklif etmişti.

Doktor Vahramın bu teklifi kabul edilmiş ve proğramının hazırlanması kendisine havale edilmiştir. Doktor Vahram bu maksatla Ingilterenin Derby yarışlarını tertip edenlerle muhabereye girişmiştir.

Bu yarışların memleketimizde de tertip edilip edilmiyeceği, tetkikatın neticesine ve kurumun vereceği karara bağlıdır. Her halde Fransa ve Ingilterede büyük bir gelir getiren bu mükâfatlı koşuların memleketimizde de gelir vermesi çok muhtemeldir. Ingilterenin Derby yarışlarına mahsus piyango biletleri bütün dünyada meşhurdur. Hatta bundan bir kaç sene evvel bu biletlerin Istanbulda da gizli surette elden ele satıldığı görülmüş ve hükûmetimiz tarafından pek haklı olarak satışı yasak edilmişti.

Yarışların ve piyangonun tertibine karar verildiği takdirde yarışlara gelecek ilkbaharda başlanacaktır. Yarış alanı Veli Efendi koşu meydanı olacaktır. Yalnız burada yeni ihtiyaçlara göre tribünler, köşkler ve localar yapmak lâzım gelecektir. Bu kabil yarışlar Avrupanın her tarafında mevsim modellerini halka tanıtmak için mühim bir vesiledir.

Doktor Andre Vahram dün bu yarışlar ve çekilecek piyango hakkında şu izahatı vermiştir:.

— Hava tehlikesini bilenler kurumuna yaptığım teklif esas itibarile kabul edileceğinden programını yapmak işi bana havale edildi.

Memleketimize uygun bir program yapabilmek için Avrupada bu kabil yarışları tertip edenlerle muhabereye giriştim.

Müsabaka ve piyango için evvelâ bilet çıkarmak lâzımdır. Derby yarışlarında tutulan usule göre yarışlardan on beş gün evvel yarışlara iştirâk edecek atların adları pusulalara yazılarak sandığa konur. Sonra bilet numaralarile bunları almış olanların isimleri diğer bir sandığa doldurulur. Bunlar iyice karıştırıldıktan sonra her iki sandıktan ayni zamanda birer pusula çekilir. Bu suretle hangi atın ismi hangi numaraya ve kime çıktığı anlaşılmış olur.

Yarış günü hangi at kazanırsa evvelce o atın ismile birlikte çekilmiş olan numaranın sahibi mükâfatı kazanır. Mükâfatlar derecelidir.

İlk keşidede biletlerine at ismi çıkmayan bilet sahiplerine de yarış günü ayrıca bir teselli mükâfatı verilir.

Bundan başka yarış meydanında seyirciler arasında bahsi müşterek de yapılabilir.

Bu söylediklerim piyangonun umumî şeklidir. Ve yarışların ne suretle yapılacağı ve sair teferrüat piyango biletlerinin satışı tetkikat bittikten sonra yapılacak nizamname ile tayin edilecektir.

* Evvelki gün açılan yerli mallar sergisinde hava kurumu Beyoğlu kolu, kurum menfaatine bir eşya piyangosu tertip etmiştir. Piyango eşyaları sergiye iştirak eden firmalar tarafından temin olunmuştur.

* Hava kurumu bayanlar kolu, kuruma üye yazımı için faaliyetlerine önümüzdeki perşembe günü başlıyacaktır. O gün kol idare heyeti bir toplantı yapacak, yazım işindeki faaliyet üstünde görüşecek ve ayrıca da bir talimat hazırlıyacaktır.

Yeni üyeler

Ankara, 19 A.A. — Hava tehlikesini bilen üyeler: İzmirden 6435 Ahmet Nureddin 100, 6436 Kevork Ipekyan 158,50, 6437 Nizameddin Ayaşlı 95,10 6438 Ali Beledi 76,08, 6439 Tevfik Zihni 76,08, 6440 Refael Modai 63.40 6441 Vitali 63,40, 6442 Mustafa Cemil 38.04, 6443 Naili İzzet 38,04, 6444 Mehmet Şevket 38,04, 6445 İbrahim Nafi 38,04, 6446 Tacettin Hakkı 38,04 6447 İbrajhil Sınmaz 38,04, 6448 Hafız Veli 38,04, 6449 Hayri Zeynel 38.04, 6450 Şakir Emin 38.04, 6451 J. D. Manas 38.04, 6452 Ali Mola 31,70, 6453 Zeki Leonhanlı 31,70, 6454 Mehmet Kasım 31,70, 6453 Mustafa Salih 31,70. 6456 Ahmet Mitat 60, 6457 Enver Köse40, 6458 Mehmet Ziyaeddin 20, 6459 Ali Safer 20, 6460 Ahmet Haşim, 38.04, 6461 Ali Beleidi 317, 6462 T. Ticaret odası 317, 6463 Sait Koray 95,15, 6464 Tevfik Zihni 63,40, 6465 Abdullah Aslan 221,90, 6466 Osman Musa 31.70, 6467 Fahri Hız 25, 6468 Osman Ademzade 50, 6469 Refik 20, 6470 Yusuf Ziya 20. 6471 Kâzım 20, 6472 Mehmet 20, 6473 Salamon 20, 6474 Mustafa 20, 6475 Hüseyin Kırımî 20, 6476 Mustafa 20, 6477 Mehmet 20, 6478 Hüseyin 20, 6479 Ibrahim 20, 6480 Ismail 25, 6481 İbrahim Mekik 20, 6482 Mehmet 25, 6483 Sami 20, 6484 Ali 20, 6485 H. İbrahim 20 6486 İsmail Paşalarlı 20, 6487 Halil Naci 20.

Mustafa Kemal Paşada: 6488 Hasan 20, 6489 Hakkı 20, 6490 İbrahim Karaca 20. 6491 Hurşit 20, 6492 Murat 20, 6493 Saliha 50, 6494 Jak Ventura 20, 6495 Hayit Yılmaz 20, 6496 Ramiz 20, 6497 Hacı Ahmet 20, 6498 Fazlı 20, 6499 Hacı Hakkı 20, 6500 Bayan Sabriye 50, 6501 Bayan Fatma 20, 6502 İlyas Kadıaskeroğlu 60, 6503 Süleyman 20, 6504 İsmail Zeybek 20, 6505 Demirci Halim 20, 6506 Mustafa yemenici Salim oğlu 20, 6507 Seyit Mehmet 20, 6508 İsmail Keçecioğlu 20, 6509 Faik Doğan 20, 6510 Hasan Kara Osman 20, 6511 Muharrem İpek 20. 6512 Halil 20,

Gerede: 6513 Bekir Zihni 25, 6515 Hamdi 20.

Su şehri: 6516 Raif Karaca 20, 6517 Ahmet Acar 20, 6518 Mustafa Temel 20, 6519 Ali Vasfi Ergun 20, 6520 Ahmet Şükrü 20, 6521 İsmail Hakkı 20, 6522 Osman Faik Ober 30, 6523 Mehmet Han 20, 6524 eMhmet Dudu 31, 6525 Nesim oğlu Avram 20,

Çanakkale: 6526 Hayim oğlu Yakuti 20, 6527 Isak oğlu Yakuti 20, 6528 Ragıp Şerif 20, 6530 Zihni 20, 6529 Ahmet Kavak 20, 6531 Emin usta 20, 6532 Vitali Kasbi yardım 5 ve 20, 6533 Nesim Pesu yardım 30 ve 20. 6534 Veli Yaşın 20, 6535 Cevat yardım 100 ve 20, 6536 Derviş 20, 6537 Abdullah Celâli 20, 6538 Cumalı Mumcu 50.

Sultanahmet beşinci sulh hukuk hâkimliğinden :

Akıl hastalığına müptelâ olması hasebiyle mahkememizce tahtı vesayete alınmış olan Halil İbrahimin uhtei tasarrufunde olan Üsküdarda Selimiye mahallesinde Karlık bayırı mevkiinde Servi Dibi sokağında eski 3 ve yeni 21 numaralı, ahşap üç katlı, yedi oda, her katta halâ ve sofaları ile bir miktar bahçeden ibaret evin mahcurun borçlarını tesviye maksadiyle açık arttırmaya çıkarılmış olup birinci açık arttırma günü 19-8-935 tarihine müsadif pazartesi günü saat 16 dadır. İkinci açık arttırma günü ise 4-9-935 tarihine müsadif çarşamba günü saat 16 dır. Kıymeti muhammenesi 1300 bin üç üyz liradır. Mezkûr gayri menkûl kıymeti muhammenesinin 75 % yüzde yetmiş beşini bulduğu takdirde birinci açık arttırma günü satılacak, bulmadığı takdirde ikinci açık arttırma günü en çok arttıranın taahhüt hakkı baki kalmak üzere ikinci açık arttırma gününü bekleyecektir.O gün en çok kim artıtırırsa ona ihale olunacaktır. Talip olanlar 7,5 % yüzde yedi buçuk nispetindeki pey akçesini veya Millî bir bankanın teminat mektubunu hamilen tayin olunan günlerde mahkememizde hazır bulunmaları lâzımdır. Satış bedeli peşindir. Bilumum vergi masrafları mahcura ve tapu rüsum ve masrafları alıcıya aittir. Şartname ilân tarihinden itibaren mahkeme salonunda asılıdır. Talip olanların meşrut olan şekilde mahkememize müracaatları ilân olunur. (1397)

OPERATÖR
DOKTOR NİMET
Ankara caddesi Zorlu apartman No. 21. Pazardan maada hergün saat 2-6 hastalarını kabul eder. 4932
4932

DİŞ HEKİMİ: BAYAN
Münevver Osman ÖNEY
Sultan Mahmut Türbesi
Babıâli caddesi No. 10 Tel. 22622
5134

Dr. A. KUTİEL
Karaköy Topçular caddesi N.33
5167

"Casino de Paris,, nin muganniisi
JEAN PİERLY,nin
Son programını herkes
TAKSİM BAHÇESİnde
Gidip görmelidir.
Tenzilâtlı fiyatlar
Cumartesi ve Pazar saat 5 1-2 te matine
5459

ROSEMAIL
DİŞ MACUNU

Adapazarı Belediyesinden:
5000 metre tulünde 60 Milimetre dahilî kuturlu Pik Boru
15 Adet Vana "Anahtarılı"
25 ,, 90 derecelik dirsek
15 ,, Üç ağızlı " T. "
150 ,, Abonelere su vermek için parça "tarı takım"
2 takım boru delmeğe mahsus makkap
5 ,, yangın musluğu "Komple "
Yukarda cins ve miktarı yazılı ve 15 atmosfer tazyika mütehammil ve bedeli keşfi 4800 lira olan su yolu malzemesi kapalı zarf usuliyle eksiltmeye konulmuşda yevmi ihale olan 16 Temmuz 935 salı günü ilân edilen saatte taliplerin teklifleri muvafık ve haddilâyik görülmediğinden kapalı zarftan sarfınazar edilerek eksiltmenin pazarlığa çevrilmesine karar verilmiştir.
Pazarlığa iştirâk etmek isteyenlerin 15 Ağustos 935 perşembe günü saat 17 de 375 liralık muvakkat teminat ile Belediye dairesine müracaat etmeleri ilân olunur. (4168)

SON HABER

İCMAL

LLOYD GEORGE'UN EKONOMİK PROGRAMI

İngilterenin genel savaştanberi karşılaştığı en önemli ekonomik mesele işsizliktir. Miktarı milyonları bulan işsizlerin iaşesini devlet kendi üzerine aldığından İngiliz hazinesi her yıl bu iş için yüz milyon İngiliz lirası sarfetmektedir. Savaştan sonra birçok yıllar İngilizler işsizliği geçici bir krizin eseri telâkki etmişlerdi. İşsizlik şundan doğuyor: İngiltere dünyanın en büyük endüstri memleketi idi. İngiliz endüstri mamulâtı, Çine, Rusyaya, Yakınşark ülkelerine Afrikaya ihraç edilirdi. Halbuki savaş içinde bu ülkelerin birçoğu kendi endüstrilerini kurmak yolunu tuttuğundan İngilterenin ticareti daraldı. Daha küçük bir mikyasta aşağı yukarı ayni şey Napoleon muharebeleri sıralarında da olmuştu. Bu muharebelere kadar İngiliz sanayii Avrupa ülkeleri için çalışırken Napoleonun ilân ettiği abluka yüzünden bu memleketler kendileri endüstrilerini inkişaf ettirdiler ve İngiltere bu memleketler ile olan ticaretinin büyük kısmını kaybetmişti.

Napoleon muharebelerinin öğrettiği ders, böyle bir krizin geçici olmadığını göstermeğe kâfi gelmesi icap ederken, İngilizler, yakın zamanlara kadar Büyük Harbin doğurduğu vaziyeti geçici telâkki ederek, işsizliğin azalması için harpten evvelki vaziyetin geri gelmesini beklediler.

Ancak şimdi artık anlamışlardır ki geçici kriz denilen vaziyet eski kurumdan yeni kuruma intibaktır. Bunun için işsizliğe karşı yeni yeni çareler arıyorlar.

Eski Başbakanlardan Lloyd George'un işsizliğe karşı çare bulduğu gazetelere verdiği beyanattan anlaşılmakta idi. Fakat bu çarenin ne olduğu bilinmiyordu. Lloyd George bunu bektaşi sırrı gibi saklıyor ve ancak mesul vaziyete geçtiği zaman tatbik edeceğini söylüyordu. Şimdi eski Başbakan İngiliz gazetelerinin, etrafında büyük dedikodu yaptığı bu projeyi yazdığı bir eserde izah etmiştir. Lloyd George'un projesi İngilterenin siyasal, ekonomik ve finansal kurumunda oldukça önemli bir devrim meydana getirecek derecede şümullüdür.

Bir defa kabineyi küçültüyor. Lloyd George'a göre İngiliz kabinesi, faydalı iş göremiyecek derecede kalabalıktır. Savaş içinde olduğu gibi, kabineden ayrı ve Başbakan ile Maliye Bakanının ve bunlardan başka dört bakanın gireceği küçük bir kabine teşkil edilmeli ve devlet işlerini bu küçük kabine tedvir etmeli.

Sonra bu kabineden ayrı bir "ekonomik kalkınma kurumu„ teşkil edilmeli. Bu kurumun azaları, ziraat, endüstri, ticaret, maliye, işçiler ve müstehliklerden terekküp edecektir. Vazifesi de şu olacak: memleketin zirai, sınai ve malî vaziyetini tetkik etmek. Bunların inkişafı için imkânlar aramak. Program hazırlamak. Programın tatbiki için kredi bulmak.

Üçüncü tedbir olarak Lloyd George iki yüz elli milyon İngiliz liralık bir istikraz yapılmasını teklif ediyor. Yüzde üç faiz ve altmış sene vade ile yapılacak olan bu istikraz ile yeni yollar yapılacak, kanallar açılacak. Şimendiferler elektrikleştirilecek. Hava postaları işletilecek velhasıl geniş bayındırlık işleri yapılacak.

Lloyd George Çin ve Sovyet Rusya ile ticaretin genişletilmesine ehemmiyet verilmesini istiyor ve son olarak ta İngiltere Bankasının devletleştirilmesini tavsiye ediyor.

*Lloyd George'un bu kalkınma programı İngiliz basınının şiddetli tenkitlerine hedef oldu. Gazeteler bu projede Lloyd George'un yeni bir fırka kurmak yolundaki hırsını seziyorlar. Eğer bu doğru ise, elinde batan liberal fırkasının tekrar ihya edilip te kendisinin başına geçeceğinden Lloyd George'un artık ümidini kestiği anlaşılır. — ****

Londradan Kap'a Giden tayyare

Kahire, 19 A.A. — İngiltereden Kap'a gitmek üzere yola çıkmış olan uçman Brook'un kullandığı uçak, Mersa - İsratruh yakınında yere düşmüş ve parçalanmıştır. Brook yaralanmıştır.

İskenderiye, (Röyter) 19 A.A. — Uçman Brook'u Kahireye varmadan karanlıkta yere inmek zorunda bırakan kazaya, benzin yokluğu sebep olmuştur.

Brook, ineceği alanı, gereken çabuklukla seçemediği için, uçak, alanın dışındaki yere inmiş ve parçalanmıştır. Makine tamamile parçalandığı halde Brook'a hiçbir şey olmamıştır.

Hem deniz, hem de kara uçağı

Montreal, 19 A.A. — Norveçli uçman Thorsolberg, yanında telsizci Oskonyan bulunduğu halde hem kara, hem denizde kullanılabilir Leif Erikson adındaki uçağı ile dün öğleden sonra Nevyorktan hareket etmiştir.

Uçman, üç saat sonra Sainte - Laurent'da denize inmiştir. Yarın Groenland ve Islanda yolu ile Norveçte Bergen şehrine varmak üzere yeniden havalanmak niyetindedir.

BERLİNDE NE OLUYOR?

Berlin Polis Direktörü Vazifesini Bıraktı

Berlin, 19. A.A. — Berlin polis direktörü Kontramiral Levetzov'un çekilmesi üzerine Goebbels, hükûmet merkezini komünistlerin harap etmeğe girişmesinden, kaytakların çalışmalarından ve yahudilerle Sovyetlerin burunlarını sokmalarından temizlemek için bir konferans toplamıştır.

Konferans nazi fırkasının siyasal direksiyonu ile hücum kıtaları kurullarının kurmayı güvenlik ve şarbaylık arasında yapılacak beraber çalışmalar için bir takım yollar kabul etmiştir.

Resmiğ bi bildiriğte deniliyor ki :

" Bundan böyle Berlinin nazi partisi tarafından zorla alınmış ve Alman devleti ile Alman milletine yakışır bir nazi hükûmet merkezi olmasını temin eden bir anlaşma yapılmıştır.

Celâl Bayar Leningradda

Leningrad, 19.A.A. — Celal Bayarla Zekâî Apaydın dün buraya gelmişlerdir. Sovyetler birliğinin Türkiyedeki tecim müessili Vorobief ile Türkstroy şefi Zolotaref de misafirlerle birlikde gelmişlerdir. İstasyonda Leningrad Sovyeti Başkan Vekili İvanof, Dış Tecim Komiserliği mümessili Troyanovski, Dış İşleri Bakanlığı mümessili Veinştayn tarafından karşılanan misafirler Leningrad'da bir kaç gün kalacaklardır.

Almanya Sömürge İstiyor

Paris, 19 A.A. — L,Oeuvre gazetesi, Son Ribbentrop'un yakın da Laval ile Almanyanın sömürgeler için olan isteğini ve Londra ve Paris'de halledilecek istikraz işini görüşeceğini yazıyor.

Madrid Kabinesinde Güçlük

Madrid, 19 A.A. — Hükûmet durumunda güçlük tehlikesi var dır. Çünkü çokluklardan pek azı parlâmentoya devam etmektedir. Hükûmet ihtiyaç olduğu zaman bunların reylerine güvene miyecektir. Parlâmentonun cumartesi günü tatil edileceği zannolunuyor. Fakat çokluğa dahil olan çiftçi grupu, tarım alanında yapılacak düzeltmelerin yeniden gözden geçirilmesi projesinin bu toplantının kapanmasından evvel konuşulmasını istemektedir. Sol taraf fırkaları ise bu gözden geçirme projesine karşıt tırlar. Genel düşünüş hükûmetin güç bir durumda bulunduğunu göstermektedir.

ARNAVUTLUGUN ERGİNLİĞİ

Arnavutlar İtalyanların Yazdıklarına Cevap Veriyorlar

Tiran, 19 A.A. — Tan gazetesinin Roma muhabiri Jantizon bu gazetenin 11 temmuz tarihli numarasında İtalyan - Habeş anlaşmazlığı hakkında yazdığı bir yazıda Arnavutluk erginliğinin arsıulusal anlaşmalara ve İtalyan resmî çevrenlerinin görüş noktalarına göre tahdit edilmiş olduğunu bildirmişti. Buna cevap veren Besa gazetesi önemli bir İtalyan gazetesi olan Kuriere Della Seranın Jantizonun yazısını baştan sona kadar yazarken İtalyan resmiğ çevrenlerinin bu fikirde olmadığını söylemiye lüzum görmemesini hayretle karşılamakta ve iki memleket arasında eşitlik ve tam saltık erginlik esasına dayanan anlaşmalar mevcut olduğunu hatırlatmaktadır.

Besa gazetesi diyor ki:

İtalya - Arnavutluk ilgilerinin bu temel mahiyetini değiştirmek istiyenler her iki memleket için çok istifadeli ve kıymetli olan bu dostluğun samimî taraftarı olmıyanlardır. Bundan başka, Arnavutluğu mutlak erginliğini şüpheli gösterenlere karşı, bu erginliğin büyük devletler tarafından Londra konferansında 28 ikinciteşrin 1912 tarihinde devleti - miz kurulurken resmiğ olarak tanınmış ve 9 ikinciteşrin 1921 de de bağlaşıklar tarafından berkitilmiş olduğunu hatırlamak faydalı olur.

Mesele, 17 birincikânun 1920 de, Arnavutluğun uluslar sosyetesine alınması sırasında, bir kere daha konuşulduğu vakit, Arnavutluğun erginliği ve bu kutsal hakka kayıt ve şartsız olarak sahip olacağı bir kere daha berkitilmiştir. Bu hakkı ancak düşmanlar şüpheli görebilirler.

Arnavutluk sınırlarının veya erginliğinin bozulması, İtalyanın güvenliğine karşı bir tehlike teşkil edebileceğine dair olan ve bazı tedbirleri gözönüne koyan 9 ikinciteşrin 1921 tarihli Paris büyük elçiler konferansının bildiriğine gelince, Jantizonun görüşünü müdafaa için delil olarak aldığı bu anlaşma Arnavutluk için bir yüken teşkil edemez.

Esasen Arnavutluk bu hususta fırsatlar düştükçe anlattığı düşüncelerinde, bu bildiriğin kendi erginliğini tahdit edecek hiçbir hukukiğ kıymeti olmadığını bildirmiştir.

KRAL ZOGO

Ankara bisikletçileri

Denizli, 19 A.A. — Ankara bisikletçileri bugün Nazilliden buraya gelmişlerdir. Misafirler şarbay ve Halkevi başkanı ile bisikletcilerimiz tarafından Sarayköyünden karşılanmışlardır. Yarın sabah İspartaya gideceklerdir.

KUÇUK HARİCÎ HABERLER

* Berlin, 19 A.A. — İngiliz eski savaşçıları Potsdam'a gitmişler ve İngiliz Prensesi olan imparatoriçe Friedrick'in mezarına bir çelenk koymuşlardır. General Fon Der Goldz ile general Fon Forbek savaşçılara refakat ediyorlardı.

Moskova, 19 A.A. — 1 temmuzda bir otomobil kazası üzerine ağır surette yaralanan ünlü Sovyet senaristlerinden Zarhi dün ölmüştür. Yine otomobilde bulunan ünlü sinemacı Pudovkin çok ağır sinir bozukluğuna uğramıştır.

Londranın Sisi Ve Dumanı

Öyle Anlar Olur ki Londra Bir Metre ilerisi Farkedilemez

Yakılan kömürlerden bir günde Londra semasına yükselen asid sulfrik mikdarı 300 tondur.

Londrada Taymis nehrinde bir köprü

Londrayı sisli bir günde gezen bir seyyah gördüklerini şöyle anlatıyor:

İlk Londra sisi bende tahaf bir his uyandırdı. Kendimi ve diğer insanları mühim bir sergüzeşt içinde yaşıyan esrarengiz şahsiyetler gibi görmeğe başladım. Sergüzeşt, bir kânun akşamı bir elde baston, bir elde elektrik feneri otelden çıktığım zaman başlamıştı. Duman sabahleyin etrafı bürümüş ve gittikçe kesafet peyda etmişti. Etrafa dikkat ettim. Şoförler cemiyeti elektrik lâmbalarının altına şu yaftayı yapıştırmışıtı: "nÖünü görmek kabil olmadığından dikkat!" Londra'da bu yaftanın asılı bulunduğu kısmı çok iyi tanıdığım halde otuz metre yürüdükten sonra kendimi tamamile kaybettim. Çok iyi bildiğim işaretleri, alış veriş ettiğim mağazaları bir türlü bulamıyordum. Sokak köşelerinde belediye memurları halkı ellerinde projektör gibi büyük elektrik fenerleri olduğu halde karşıdan karşıya geçiriyorlardı. Ben de kendimi tamamile kaybetmiş, hiç tanımadığım bir ormanın derinliklerine dalmış zan ediyordum.

Düşündüm. Acaba Londra - yı ve Londra'da bulunan yabancıyı bunaltan, âsabını bozan bu duman nereden geliyordu?

İngiltere adalarının idare merkezinde duman yaratan üç unsur bolca mevcuttur.

Kömür tozu, sıcak ratıp hava ve denizden esen serin bir rüzgâr. Bu üç unsuru biribirine iyice karıştırınca, orta yerde ve esrarengizliğine eş bulunamıyan bir sis hâsıl olur. İş sadece ratıp havaya kalmış olsaydı, belki bu kadar devamlı bir duman hâsıl olamazdı; fakat sekiz milyon Londra'lının yaktıkları kömürlerden çıkan tozu ve dumanı düşünecek olursanız, Londra'da güneşi setredecek kadar kalın bir tabaka halinde teşekkül eden sis hakkında daha doğru bir fikir edinmiş olursunuz. Yakılan kömürlerden Londra semasına yükselen asit sülfirik miktarı günde 300 tonu geçmektedir. Bunun sıhhat üzerindeki tesiri de çok fazladır. Kayda geçen tarihî bir sis esnasında Londra'da vefiyat yüzde 16 nisbetinde artmış, ciğer hastalıkları ise yüzde 250 nisbetinde çoğalmıştır.

Şehrin üzerine sis yayılmağa başladığı andan itibaren insanın işi bitmiş demektir. Londra'da biribirine muvazi iki sokak bulmak kabil olmadığına ve bütün sokakların çarpık çurpuk gittiğine göre sisten bunalan tabanvay kendini çok çabuk kaybeder. 1932 de Londra şehrinde bir gün 75 kilometre kutrunda bir daire içinde bütün nakliye vesaiti üç buçuk saat müddetle tamamen muattal bir hale gelmişti. Dile kolay ama, sadece bir sis yüzünden kara nakliye vesaitinin üç buçuk saat hareket edememesi hayli garip tir. Bu siste insanlar bir metre önlerini görememişlerdir. Yapılan bir hesaba göre sis devam ettiği müddetçe göz en fazla üç metre ilerisini farkedebilmiştir.

Şehri böyle kalın sis tabakası sardığı zamanlarda Londra'da posta kamyonları mektup toplıyamaz. Doktorlar en tehlikeli ve ağır hastaları ziyaret edemezler. Arabacılar, amele, gazete satanlar dumandan boğulacak hale gelerek hastanelere kaldırılırlar. Bu zamanlar en çok yankesicilerin işine yarar. Çünkü kurt dumanlı havayı sever. Cebinde fazla parası olanlar yankesicilerden tahaffuz için elele yürürler. iZyafetler, telefonla tehir olunur. Ertesi gün gazetelerde, iki kişinin önünü görmiyerek Taymis nehrine düşüp boğulduğunu, kralın sarayı önünde nöbet değiştiren manganın sesi kısılarak bora - zanlarını öttüremediklerini, itfaiyenin hortumdan evvel fener kullanmak mecburiyetinde kaldığını, okumak kabildir.

1928 yılınra Londra'yı ziyaret eden Afgan Kralı yolun kenarında biriken halkı göremediği gibi, bittabi halk ta kendisini görememiştir. 1931 de sis esnasında Londra tayyare istasiyonuna sağ salim inmeğe muvaffak olan bir pilot böyle güç bir işi başardıktan sonra istasiyondan şehre otomobil ile giderken kendini kaybetmiştir.

Yine ayni sene Galli - Curci bir konser verirken salona pencereden hücum eden sis, muvakkat bir zaman için musikişinasın yüzünü örtmüş ve hazırun kendini birkaç dakika görmeden dinlemişlerdir.

Maamafih sisin bu muziplik - lerini esas Londra'lılar son derece sabır ve metanetle karşılarlar. İngiliz soğukkanlılığı ortalığı duman basar basmaz, derhal derin bir nezakete ve biribirine yardım etmek hislerine münkalip olur. Zannedersiniz ki bütün Londra'lılar hayır için yaratılmış insanlar olmuşlardır. Herkes herkese yardıma koşar.

Sisin ekonomik bakımdan Londra'ya yaptığı zararlar büyüktür. 1930 da üç gün devam eden bir sis esnasında Londra limanı 15 milyon dolar ziyana uğramıştır. Kullanılan fazla elektrik kuvvetinin ise had ve hesabı belli değildir. En son yapılan istatistiklere göre Londra şehri sis yüzünden senede en aşağı 26 milyon dolar ziyan etmektedir. İnsanca zayiat ise pek büyüktür.

Bu vaziyet karşısında Londra'lıların tedbir almaları lâzım gelmez mi? Elbette evet! Bundan altı asır evvel Kral Birinci Edward kömür yakmağı bir cinayet sayarak menetmişti. Fakat ne yapalım ki, Londra'lı kömül yakmadan duramıyan bir mahlûktur. Çünkü mesele her şeyden evvel bir an'ane meselesidir. Mademki babaları kömür yakmıştır, oğullar da kömür yakacaklardır. Yalnız bu da değil; kömür, gerek gaz, gerekse elektrikten daha ucuzdur. Ekonominin ne demek olduğunu bilen Londra'lı bunu da nazarı itibara alır.

Bunun için denilebilir ki kömürün yerini tutacak bir şey keşfolunmadıkça Londranın meşhuru âlem sisleri devam ve dedikodusu da yeryüzünü işgal edecektir.

34 üncü Resim Sergisi Dün Törenle Açıldı

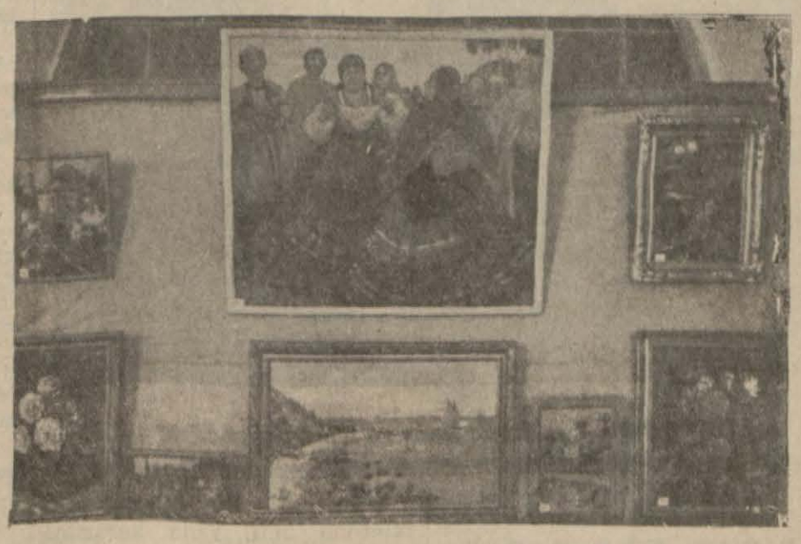

Sergide teşhir edilen resimlerden

Güzel Sanatlar birliği resim şubesinin 19 uncu Galatasaray sergisi dün açılmıştır. Açılış resminde Saylav Salâh Cimcoz ile resim ve sanat meraklıları hazır bulunmuştur. Birliğin başkanı bulunan ressam ve saylav Şevket Dağ kısa birkaç söz söylemiş ve serginin bir aile sergisi olduğunu ve bu serginin Ankarada açılanlarla beraber 34 üncü sergi olduğunu ve birliğin hükûmeti yardımı ile sanat meraklılarını memnun edecek eserler meydana getireceğini söylemiş ve açılış töreninde bulunanlara teşekkür ederek sergiyi açmasını Salâh Cimcozdan rica etmiştir. Salâh Cimcoz da 34 üncü sergiyi açmak şerefinin kendisine nasip olduğundan memnun olduğunu ve bununla iftihar edeceğini söylemiş ve sergiyi açmıştır.

Sanatkârlarımız bu sene sergide güzel eserler yetiştirmişlerdir.

Sergide portre, manzara natürmort, ve dekoratif olmak üzere yüz küsur parça eser teşhir edilmiştir.

Sergiye eser gönderen sanatkârlarımız Ali Halil, Ayetullah Sumer, Ahmet Togo, Avni Noyan, Bedia Halit, Emin, Fars Ferit, Peyhanan Duran, Güzin Duran, General Halil, Menik Gindorf, Harilahos Ksanto - pulos, Hayri Çizel, Halit Doral, Hikmet Onat, İbrahim Çallı, İskender, Kadri, Kalmikof, Muzaffer Aktolga, Nazmi Ziya, Namık Yegenoğlu, N. Perof, Sami, Seferof Süzan Adil, Vecibe Bereketoğlu, Saadet,, Yakup, M. Turgut, Zahide, Sünusidir.

Mahkemelerin yaz tatili

Ankara, 19 (Hususî muhabirimiz bildiriyor) — Yarın başlayacak olan yaz tatili müddetince Ankara, İstanbul ve İzmirde şu mahkemelerin çalışmaları kararlaşmıştır:

Ankarada: Ağır ceza ve birinci hukuk mahkemeleri, İstanbulda: İkinci hukuk, üçüncü ticaret ve birinci ve ikinci ceza mahkemeleri; İzmirde: Ağır ceza ve birinci asliye hukuk mahkemeleri.

MEMLEKETTE TAN

Samsunda Tütün Ürünü Ve Satışı Bu Yıl Yolunda

Samsun, (Özel aytarımız bildiriyor) — 1934 rekoltesi Samsun, Bafra, Alaçam ve Çarşamba tütünlerinin yüzde 85 i tamamen satılmıştır. Geri kalanın müşterisi de hazırdır. Bu yıl fiyatlar geçen yıllardan daha yüksek gitmiş, ürünün kilosu 125 - 250, görmezin kilosu 10 - 40 kuruş arasında muamele görmüştür. Tahminen 5,5 milyon kilo olan 934 ürününün üçte bir miktarı şehrimizdeki Amerikan tütün kumpanyaları ve geri kalanı da İnhisarlar İdaresi ve tecimenler tarafından mubayaa edilmiştir. Samsun ve hinterlandı tütün durumu hergün biraz daha iyiye doğru gitmektedir. Evvelki yıllara nisbetle zürraın ve tecimenlerin durumu da düzelmiştir. Köylü bankaya olan 3 milyon liralık borcunun çoğunu ödemiş, yüzde 75 i hükûmete olan borçlarını da tamamen vermişlerdir.

Ürün, bu yıl yüzde 30 noksan olacaktır. Yağmur yağmadan önce 2milyon tahmin ediliyordu. Son birkaç gün içinde fasıla ile yağan yağmurlardan sonra bu miktarın 4 milyon kiloyu bulacağı ümit edilmektedir.

Köy Çocukları İçin Okula

Tokat, (Özel aytarımız bildiriyor) — Tokad'ın Pazar ve Dökmetepe kamunu merkezlerindeki köy çocukları için modern bir yatı okulası yapılmasına başlanmıştır. Okulanın ilk temel taşını ilbayımız elile koymuştur. Geniş ve ağaçlı bir meydanın çevreliyeceği bu okulada 18 dershane, bir konferans salonu ve bir müze bulunacaktır.

Sahte Jandarma Subayı!

Adana, (Özel aytarımız bildiriyor) — Subay olmadığı halde, subay elbisesi giyerek ötede beride dolaşan birisi yakalanmış, müddeiumumiliğe verilmiştir. Necati adındaki bu adam, jandarma birinci mülâzım üniforması ile dolaşırken, parkta, Merkez Kamutanı Cevdet tarafından tutulmuştur.

Tokada Kaynak Suyu Geliyor

Tokat, (Özel aytarımız bildiriyor) — Şehrin on üç kilometre kadar güneyindeki Kaynak içme suyunun akıtılması için hazırlıklara başlanmıştır. Ağustos içinde tesisatın bitirilmesine çalışılacaktır. Halkın sağlığı ile pek ilgili olan bu önemli iş başarıldığı gün, Tokad'ın en büyük eksiği tamamlanacaktır.

Ekmek Yeniden indirildi

Balıkesir, (Özel aytarımız bildiriyor) — Şarbaylık ekmek narhını 20 para daha indirmiş, ekmek fiyatını 8 kuruş olarak tesbit etmiştir.

Buğdayın kilosu 5 kuruşa satılmaktadır. Buğday piyasasındaki genel durumun düşüklüğünü göz önünde tutan şarbaylık narhı yeniden indirecektir.

Samsunda Atatürk parkı ve hükûmet caddesi

Balıkesir futbol Şampiyonluğu

Balıkesir, (Tan) — Bu hafta yapılan birincilik müsabakalarında İdman Yurdu, İdman Gücünü 1 - 2 yenmiş ve şampiyonluğu kazanmıştır. Yukarıki resim şampiyon takımı bir arada gösteriyor.

Edirnedeki Darüşşifayı tetkik

Edirne, (Özel aytarımız bildiriyor) — Edirne saylavı Faik ve Konya saylavı Osman Şevki Uludağ evvelki akşam Edirneye gelmişlerdir. Edirne darüşşifasında esaslı tetkikler yapmak üzere gelen Osman Şevki Uludağ bana şunları söyledi:

"— Mimar Hayreddinin vücude getirdiği bu anıtı, Türk tarihi tetkik cemiyeti adına yazdığım eser için bir kere daha görmek istedim. Türklerin medeniyet bakımından en yüce eserlerinden olan bu bina, Anverste, Liverpolda ve diğer Avrupa memleketlerindeki eşlerine çok benzer. Edirne darüşşifası diğerlerinden eski yapı olduğuna göre, dünya medeniyeti üzerinde haylı müessirdir sanırım..,,

KÜÇÜK TELGRAF HABERLERİ

* Adana, (Tan) — Şarbay Turhan Cemal, bugünkü ekspresle Ankara'ya gitmiştir.

* Tokat, (Tan) — Orayca yaptırılan hidro elektrik santral evinin temeli atılmış, direkler hazırlanmıştır. Kıştan önce, Tokat, aydınlığa kavuşacaktır.

* Balıkesir, (Tan) — Parti başkanı Lûtfi Kırdar İzmire gitmiştir.

* Tokat, (Tan) — Tokatta kızıl ay haftası bitmiştir. Halkevi temsil kolu, parkta bir temsil vermiş, kızıl aya birçok üye yazılmıştır. Haftanın son gecesi Halkevinde parlak bir balo verilmiştir.

* Kırşehir, (Tan) — Doktor Naci Girgin tarafından halk partisinde zehirli gazler hakkında bir konferans verilmiştir.

* Edirne, (Tan) — Mülkiye müfettişlerinden Şefik, bugün Edirneye gelmiştir.

* Kırşehir, (Tan) — Kırşehir ve Mucur sporcuları arasında yapılan maçta 2 - 2 berabere kalınmıştır.

*Yozgat, (Tan) — Hava tehlikesi için yapılan bir toplantıda bütün vatandaşlar gelirleri nisbetinde üye yazılmışlardır. İşyarlar maaşlarının yüzde 2 sini hava kurumuna vereceklerini taahhüt etmişlerdir.

* Yozgat, (Tan) — Bayındırlık Direktörü Hüsnü Obyol çalışmasından dolayı takdirname ile taltif edilmiştir.

* Sivas, (Tan) — Hava tehlikesi için memurlarımızın gösterdiği büyük yardım, bütün Sıvaslıları da harekete getirmiştir. Halk Partisinde ve Tecim Odasında toplantılar yapılmış, bu işte çalışacak komiteler seçilmiştir.

* Kütahya, (Tan) — Hava tehlikesine karşı önemli çalışmalar sürüyor. Kuruma üye yazılmak için baş vuran yurttaşlar gittikçe çoğalıyor. Sümer Bankın Geramik Fabrikası işçileri aralarında bir toplantı yapmışlar, gündeliklerinden yüzde 2 sini hava kurumuna bırakmağa söz vermişlerdir. Bütün işyarlarda aylıklarının yüzde 2 sini hava kurumuna vermişlerdir.

* Adana, (Tan) — Adana - İstanbul arasında, bilhassa Afyon - Eskişehir istasyonlarında son zamanlarda hırsızlık vak'alarının çoğaldığı görülmüştür.

Devlet Demiryolları Genel Direktörlüğü bu hırsızlıkların önüne geçmeğe karar vermiş ve kat'i tedbirler almıştır.

POLİS

Bir Çocuk Arazöz Altında Öldü

Heybeliadada dün caddeler sulanırken, itfaiye şoförü Selimin idare ettiği 96 numaralı arazöz, balıkçı Aleksinin on yaşındaki çocuğu Hristoyu çiğnedi ve öldürdü.

Arazöz akşam üzeri çarşıyı sularken, çocuklar sokakta oynuyorlardı. Hristo birdenbire arazözün önüne doğru yürüdü. Şoför hemen manevra yapmak istedi, fakat muvaffak olamadı. Çocuk tekerleklerin altına gitti. Hristonun böyle tekerlekler altına gittiğini gören Selim bayıldı. Tekerleklerin altından çıkarılan çocuk hemen eczahaneye götürüldü, fakat orada öldü. Heybeliada komiseri Hasan Çetinel tahkikata el koymuştur. Şoför tevkif edilmiştir. Şahitler dinlenmektedir.

* Yenikapıda İskelede bağlı bulunan Hasanın kömür kayığı gece saat 3 te, yanındaki kayıktan atılan cıgara ateşile tutuşmuş, tayfa tarafından söndürülmüştür.

* Dün saat 14 te Arnavutköyünde Cebbar ağa sokağında 31 numaralı ev de çamaşır yıkanırken bacanın kurumları tutuşmuş, ev kısmen yandığı halde ateşin genişlemesine meydan verilmeden söndürülmüştür.

* Beyoğlunda Gönül sokağında 36 numarada oturan Etem, polise müracaat etmiş, Salâhaddin ve Adil isminde iki adam tarafından taş ve bastonla yaralandığını iddia etmiştir. Suçlular yakalanmıştır.

Yeni Sivas valisi işe başladı

Sivas, (Özel aytarımız bildiriyor) — Belediyeler bankası genel direktörlüğüne atanan Süleyman Sami Kepenekten boş kalan ilbaylığa Gazian tep ilbayı Akif atanmıştır. Akif buraya gelerek yeni vazifesine başlamıştır.

Sevişmeler Evlenmeler

Bir tesadüf ve bir evleniş

Öyle insanlar biliriz ki evlenmekten bahsedilince tüyleri ürperir:

— Evlenmek mi? Allah göstermesin. Dertsiz başıma dert mi alayım...

Derler. Fakat bir tesadüf onları hemen bu fikrinden geri çevirir ve birkaç gün içinde evleniverirler.

Edirne, Kaleiçinde H. Naim

imzasile bize mektup yazan arkadaşın evlenişi bunlara benzemiyor. O da karı koca hayatının öteden beri düşmanı, bekârlığı sultanlık sayanlardan biri olduğu halde çok garip bir tesadüfle evlenivermek üzeredir:

... Bir gün, diyor. İstanbulda Sultanhamamında bir mahallebiciye uğramıştım. Vakit akşamdı. Yanımdaki masada genç bir kız dondurma yiyordu. Yan gözle bir defa baktım ve cüzdanımı çıkararak bir lira aradım. Bulamayınca cüzdanı masanın üstüne koyarak ceplerimi karıştırdım. Bu sırada elime geçen bir mektupla meşgul olurken cüzdanı masanın üstünde bıraktığımı hatırlıyorum. Fakat mahallebici paranın üstünü getirdikten sonra cüzdanım ortada yoktu. Birden etrafıma baktım, genç kız dondurmasını bitirmiş, gitmeğe hazırlanıyordu. Her tarafı araştırdım. Cüzdan yok..

Kız ayağa kalktı, temizce, fakat sade bir kız... Peşine takıldım. Köprüyü geçtik, yolda bir iki defa onu yakalamak, cüzdanı istemek istedim. Fakat hareketleri o akdar lâkayıt, yüzü o kadar emniyet verici idi ki cesaret edemedim. Tünele bindi; Beyoğluna çıktık. Büyük bir pasajda "affedersiniz.." diye yaklaştım. Güldü ve o kadar tatlı güldü ki cüzdanın bahsini edemedim. O günden beri ahbabız, sevişiyoruz ve o da, ben de evlenmeyi düşünüyoruz. Yalnız arada bir cüzdan aklıma geldikçe duruyorum: Acaba bu kadar masum, sevimli, sevgili bir kız hırsız olabilir mi? İki aydır onun birçok saf ve samimî hareketlerini gözlerimle takip ettim. İmkân yok diyorum... Fakat o da hırsızlık kendilerinde bir illet halinde bulunanlardan olmasın?.. İşte bu endişe beni sarsıyor. Siz ne dersiniz?

Naimin kleptomanlıktan korktuğu anlaşılıyor. Fakat bu hastalık pek nadirdir ve bir hastalığa tutulmuş olan kadın veya erkek, aykırı, marazî hareketlerle hemen kendilerini belli ederler. Naimin cüzdanı, onu evlendirmek isteyen şeytan tarafından aşırılmış olacak!..

Çocuklu bir genç

Samsundan Ş. B. imzasile aldığımız mektupta deniliyor ki:

"25 yaşındayım. Beş sene evvel akrabamdan bir kızla evlenmiştim. Bir çocuğum oldu ve refikam on beş ay sonra bir hastalığa tutularak hayata gözlerini yumdu. Şimdi oğlum annemin elinde kaldı. Tekrar evlenmek istiyorum. Çünkü evlilikten bekârlığa dönüş çok zor oluyor. Bundan başka çocuğum da yabancıların elinde kalacak; diye korkuyorum. Halbuki benim istediğim kızlar beni istemiyorlar. Evlenmiş, çocuk sahibi olmuş bir adamım diye.

46 lira maaşlı bir memurum. Fazla masraf edecek halim yok. Halbuki şimdiki kızlar yaşa başa değil, paraya bakıyorlar. Bir dul ile evlenmek te istemiyorum. Nasıl yapayım, ... çocuğumu kabul edecek, ak...

başında bir kızla evleneyim?"

İlk önce biraz sabırlı olun... Daha 25 yaşındasınız. Bir ço... cuğunuz var. Bu anlaşılan da... ha bir iki yaşındadır. Onun b... raz büyümesini bekleyiniz. ... zamana kadar da tesadüf karşı... nıza istediğiniz gibi bir arkadaş... çıkarır elbet. Hayat arkadaşı... bulmak, hazır elbise bulmağa... benzer mi?

Kermes

Kızılay kurumu 7 eylül cumartesi gün ve gecesi için Taksim bahçesinde bir kermes hazırlamıştır. Bu m... samere o gün saat 16 da başlıyacak ve gece sabaha kadar sürecektir. Kermes için zengin bir program ha... zırlanmaktadır.

ÖLÜM

Çankırı hattında son feci şimendifer kazasında vefat eden Gem... Bay Hakkı oğlu ve avukat Bay M... hittinin Bacanağı, ARAL İNŞAAT ŞİRKETİ mühendislerinden Bay ... Riza Yazıcının cenazesi 20 Temmuz cumartesi saat 12,30 da aydarpaşa... cumartesi saat 12,30 da Haydarpaşa... ya muvasalât eden trenden kaldırılacaktır.

No. 62

YOSMA!

Etem İzzet BENİCE

— Bilmiyorum...

— Ne vakit çıktı?.

— Siz çıktınız, o da arkanızdan çıktı.

— Sabahleyin erkenden mi?.

— Evet, dokuzda filân..

— Çıkarken hiçbir şey söylemedi mi?.

— Hayır..

Fazıl birden telefonu kapattı. Kızmıştı. Sinirden eli ayağı titriyordu. Kendi kendisine söylendi:

— Nerede bu kadın yine?. Bıktım bunun sokağından!

Ve düşündükçe içerliyordu:

— Gece, bana hastayım, kırıklığım var... diyordu. Sabahleyin ben çıkar çıkmaz, arkamdan nereye gider?. Bana da hiçbir yere gideceğini söylememişti.

Sonra, odadan içeriye bir asistan geldi, ona daldı. telefon öyküsünü unuttu.

Fakat, o çıkar çıkmaz yine telefonu açtı. Yine karşısına hizmetçi çıktı:

— Güney gelmedi mi?.

— Gelmedi..

Fazıl bu kez de telefonu çattadak kapattı. Kendi kendisine söyleniyordu:

— Güzel kadın. Çok iyi kadın. Beni çok seven kadın. Ben de onu çok seviyorum. Bir dediğini iki yapmıyorum. Fakat, bu sokağına, gezginciliğine dayanamıyorum. Gezmeği, sokaktan eve girmemeği çok seviyor.

Ve kötü bir kuşku zihnini kurcalıyordu:

— Acaba benim üstüme bir başkasile de sevişiyor mu?.

Ve birden bu kuşkuyu kafasının içinden kovuyordu:

— İmkânı yok. Bunu aklıma bile getirmemeliyim. Beni çıldırasıya seviyor. Biribirimize karşı olan aşkımız araya herhangi bir güvensizliğin girmesini yasak edecek kadar kuvvetlidir. Onun karakterine, sağlam moraline inanıyorum.

Ve bu düşündüklerini perkitiyordu:

— O, dünyanın en inanılacak kadınıdır! Belki, yine terziye filân gitmiştir. Öğleye yemeğe döner.

Ve yine bir hayal gözlerinin önünden akıp geçti:

— Belki öğle yemeğine beni çağıracak, yeni urbalarile sofrada karşılıyacak..

Bu hayal, bu teselli onu avuttu ve bu avunmanın tatlılığı içinde düşüne düşüne vizitalarına gitti.

Saat on iki oldu.

On iki buçuk oldu..

On üç oldu!

Doktorun yüreğine bir sızı düştü. Kalbinden çıkan kırmızı kan damarı sanki burkuluyor ve bu burkuntu bir yara acısı gibi bütün sinirlerine yayılıyordu. İçinde bir ezginlik, tesellisizlik, kıskanma ile kızma arasında bir deprenme vardı.

Telefonu yine açtı, yine karşısına hizmetçi çıktı. Yine o konuşmalar ve yine telefonun o kapanışı oldu:

— Güney gelmedi mi?.

— Gelmedi..

Çat!.

Fazıl sinir, üzüntü, kıskançlık, kızma kıvranmaları içinde her yarım saatta, bir saatta telefonu açtı, durdu. On üçüncü kere telefonu açtığı vakit birden gürledi:

— Neredesin?.

Ve kulağını dolduran ses Güney'in çıldırtan sesi idi:

— Buradayım kocacığım.

— Şimdi mi geldin?.

Ve bunu sorarken kolundaki saata baktı.

On sekiz buçuk!

— Hayır, sabahtanberi buradayım..

Fazıl bu karşılığı alınca, birden kulağında şimşekler çaktı, bütün kanı başına üşüştü, elindeki telefon makinesini kaldırıp atmak istedi:

— Hangi oradasın. On üçüncü telefonum bu..

Koca ne kadar sinirli ise kadın o kadar gevşek, tatlı, ağır, şendi:

— Deli mi oldun kocacığım. Sabahdanberi ben yatak odamdaydım.

Fazıl bütün bütün sinirlendi:

— Yalan söylüyorsun!.

Güney, doktorun ağzından bunu işitir işitmez:

— Ya. Esef ettim.

Dedi ve tıpkı doktorun önceki kapatışları gibi çattadak kapattı. Ve hemen seslendi:

— Marika.. Marika..

Marika ses verdi:

— Buyrun..

— Gel buraya.

— Başüstüne..

Marika gelir gelmez Güney sert bir bakışla ve dik sesle:

— Bana bak..

Dedi, söyledi.

— Şimdi sana yirmi lira vereceğim. Seni kovmuş olacağım. Bir hafta sonra geleceksin, yalvaracaksın doktora, işsiz kaldım, bir daha tetik ve özenli olurum, suç yapmam.. diye yalvaracaksın. Ben oraya girip gene s e n i y i n e a l a c a ğ ı m. F a k a t, s e n ş i m d i ben hiç y a t a k odasına girmedim. Bayanı da evde göremeyince sokağa gitti sandım, akşama kadar başka işlerle ... raştım, diyeceksin. Anladın mı...

Marika, dudaklarını bükt... düşündü, taşındı:

— İstediğiniz olsun..

Dedi ve Güney parayı verm... için yatak odasına gitti.

Marika parasını aldıktan sonra, doktora yalan söylemek için kendisini nasıl hazırlıyorsa Güney de tuvaletin önüne oturmuş, kendisine saatlerdir gözyaşı akıtan bir zavallının, durup dururken söz işiten, hakarete uğramış bir ... len, hasta, dermansız bir ... sızın makiyajını yapıyordu. ... bu sırada sokak kapısı çalındı.

Bu doktordu.

Kapıyı hizmetçi açtı. Bü... boynu ile Fazıl'ı karşıladı. Dok... tor sinirli idi. Öfkesinden ... kelime söylemedi. Kapıdan ... rer girmez şapkasını Marika... eline sıkıştırdı, sağına soluna bakmadan asık suratla sal... gitti.

Güney doktorun geldiğini ... tir işitmez hemen karyolaya ... ladı, yatağı abur cubur etti, ...

[Arkası var]

SPOR

Türkiye Futbol Birincilikleri

Finalin nerede yapılacağı henüz belli değildir! Ruslarla futbol temaslarından evvel, futbolcülerimiz üç yerde kampa girecekler

Türkiye futbol birincisi Beşiktaş takımı bir arada

Geçen sene Türkiye futbol birinciliğini Beşiktaş kulübümüz kazanmıştı.

Futbol federasyonu bu sene de Türkiye birincilikleri müsabakalarını yaptırmak üzere hazırlanmağa başlamıştır.

Bu hususta alâkadar federasyon - dan aldığımız malûmatı aşağıya yazıyoruz:

Türkiye futbol birincilikleri 18 ağustosta başlayacak ve eylülün ilk haftasında bitecektir.

Müsabakalar, yine muhtelif gruplar halinde yapılacak, grup galipleri finallere gireceklerdir. Federasyo - nun aldığı karara göre, bu sene Türkiye birinciliğine girecek mıntakalar, grup müsabakalarına sokacakları şampiyon takım oyuncularının isim ve lisans numaralarını evvelden federasyona bildirmiş olacaklar, bu suretle maçlar ancak lisanslı futbolcular arasında oynanacaktır.

Ağustosun beşine kadar bu malûmatı federasyona göndermiyen mıntakalar müsabakalara girmek hakkını kaybedeceklerdir.

(Bu malûmatı yazmakla beraber, biz bunu doğru bulmuyoruz: çünkü ya filân mıntaka tembellik eder de istenilen noktaları federasyona bildirmezse şampiyon takımın bunda kabahati nedir?. Her halde federasyonun bu tarafı da düşünmüş olacağını sanıyoruz.)

Gruplar geçen seneki gibi beş tanedir, ancak grupların oynayacağı şehirler değiştirilmiştir. Bu sene grup birincilikleri yapılacak şehirler şunlardır: Aydın, Adana, Eskişehir, Balıkesir, Trabzon.

Finalin nerede yapılacağı hakkında henüz katî bir karar verilmiş değildir: İzmirde veya İstanbulda olması muhtemeldir.

Federasyonda, Türkiye birincilikllerinin İstanbulda fazla alâka uyandırmadığı, diğer taraftan grup birincilerinin İzmire gitmelerinin daha az masraflı olacağı hakkında bir düşünce sezer gibi olduk.

Bir taraftan doğru gibi görünen bu düşünce, düşünülürse pek te doğru değildir. Çünkü geçen sene İstanbulda grup müsabakalarından bir kısmı yapılmıştı. Bir takım zayıf takımların yaptığı bu müsabakaların İstanbul seyircileri üzerinde bir alâka uyandırmaması tabiidir. Fakat final olursa, öyle umuyoruz ki iş çok değişir.

Diğer taraftan İstanbul şampiyonu Fenerbahçelilerde bir düşünce vardır; onlar diyorlar ki, evvelki sene biz İzmire gittik ve finali orada oynadık. Bu sene de final İstanbulda yapılsın. Bu da bir görüştür.

Kısacası, final yeri henüz belli değildir. Federasyon, mahzurlarını ve faydalarını ölçüye vurarak İzmirde veya İstanbulda yapılması için bir karar verecektir.

Türkiye birincilikleri bittikten sonra Rus futbolcularının Ankara, İstanbul ve İzmirde futbolcularımızla temasına gelecektir.

Öğrendiğimize göre Türkiye birincilikleri biter bitmez hemen Sovyet futbolcularına karşı hazırlıklara başlanacak ve Ankara, Istanbul, Izmirde birer kamp kurularak futbolcularımız bu kamplarda çalıştırılacaklardır.

Ruslarla maçlar teşrinievvelde olacaktır.

Bir Okuyucumuzun Teklifi

Hava kurumu çıkarına Bayanlar arasında bir maç yapılamaz mı ?

Okuyucularımızdan Kartal istas - yon caddesi 56 numarada oturan Rauf, Duran'dan aldığımız mektubu yazıyoruz:.

"İşte size hiç te yabana atılmıyacak ve herkeste derin bir alâka uyandıracak çok enteresan bir mevzu:

Futbol maçları seyircileri arasında bayanlarımızın da büyük bir yekûn teşkil ettiğini görüyoruz. Fakat bu alâkaları ne için yalnız tribün sıraların da seyirden ibaret kalsın da bu zevklerini bizzat alanlarda oynayıp tat - masınlar?

Bir kadın her sporu, yapsın, yüz - sün, kürek çeksin, koşsun, ata bin - sin, otomobil, tayyare idare etsin, tenis ve saire oynasın da neden futbol oynamasın?

Ben öyle zannediyorum ki, bayanlarımız arasında futbole, hastalık derecesinde merak saranlar pek çoktur. Tanıdığım bir çok kızlar var, evleri - nin bahçelerinde erkek kardeşlerinin toplariyle biribirlerine şut çekerler ve ayni zamanda kaleci de dururlar ve işte; Avni böyle plonjon yapıyor, Bedii şöyle kurtarıyor, Fikret böyle atlatıyor. Nihayet böyle vuruyor, Zeki şöyle şut çekiyor diye bu zevkle - rini gidermeğe çalışırlar.

Sonra maçlarda da görüyoruz:

— Haydi Fikret..
— Koş Niyazi
— Şut Münevver
— Bravo Danyal
— Açılma Avni

Diye bağırıp tarafgir olduğu takımı teşçi eden bayanlarımız az mı? Dahası var; meselâ: oyunculardan birisi ıska geçtiği vakit;

— Of.. Aman.. Vallâhi ben olsaydım bunu kurtarırdım işte...

Yahut kalecilerden birisi pisi pisine gol yediği zaman:

— Tuh... Ben bile bu golü kurtarırdım...

Diye üzülenler yok mu?

İşte böyle s, orcu kız arkadaşlarımız arasından iki takım meydana getirip bir tarafa Galatasaray, öteki tarafa da Fenerbahçe formaları giydirilerek (Tabii bunlar Galatasaray - Fenerbahçe klüplerine tarafgir olmaları şart) bir futbol maçı yaptırılmasına imkân yok mudur?

Bunu düşünmek bile insanda büyük bir heyecan uyandırıyor. Ama siz diyeceksiniz ki, futbol oynamağa alışık olmayan kızlarımız doksan dakika durmadan nasıl koşarlar ve buna nasıl tahammül ederler?

Ben de buna karşı diyorum ki, Fenerbahçenin yıl dönümünde yapılan müteakitler maçında olduğu gibi dev reler yarımşar saatten bir saat, ve yahut bu da olmazsa on beşer dakika - dan yarım saat oynansın...

Artık bunu 'a başaramazlarsa spor cu kızlarımıza ayıp olur... Bu teklifimin futbol merakı sı bayanlar tarafın dan sevinçle kabul edileceğine ve böyle bir davet vâki olduğu takdirde koşa koşa geleceklerine asla şüpheniz olmasın..

Fakat bu işi kim başaracak? O da kolay: gazeteniz... Meselâ: gazetenizin münasip bir sütununu bu işe ayırırsınız ve bir anket açarak Galatasaray - Fenerbahçe klüpleri nâmına hangi bayanların futbol oynamak istediğini sorarsınız... Ve gelen cevapları ertesi günkü sayınızda. oynamak istiyen bayanın resmi e beraber basar - sınız. Bu suretle hangi bayanın hangi klüp nâmına ve hangi mevkide oynıyacağı maçtan önce tanınmış olur.

Alınan sonuç, göreceksiniz ki, çok önemli olacaktır. Belki de 3 - 4 takım yapılabilir. Çünkü Galatasaray ve yahut Fenerbahçe nâmına değil de Güneş veya Beşiktaş klüpleri nâmına da oynamak istiyenler bulunur. O zaman iki veya daha fazla maç yapmak da kabil olur.

Şayet bu maç yapılırsa, geçen'er - de yapılan tekaütler maçından daha çok alâka uyandıracağı ve maçın çok kalabalık olacağı yüzde yüz muhakkaktır.

Bu suretle, kız sporcularımız da erkek arkadaşlarının yapacağı tayyare maçlarına bilfiil iştirak etmiş ve bu hayırlı yardımdan kendilerine de bir hisse ayırmış olurlar.

Ben düşündüm ve yazdım... Başarması da sizden olsun...,,

Biz de bu mektubu olduğu gibi yazdık. Bayan arımız kendilerine güveniyorlarsa hiç te fena bir şey değil. Çünkü Avrupada kadınlar arasında futbol maçları çoktandır yapılmakta, hattâ son zamanlarda kadın ulusal takımları arasında arsıulusal maçlar bile oynanmaktadır.

Radyo Duvumları

PROGRAM

21 Temmuz Pazar

İSTANBUL

12.30: Plâk neşriyatı. 18.30: Dans musikisi (plâk) 19.30: Çocuk saati. Hikâyeler. Mes'ut Cemil. 20: Konferans. 20.30: Radyo caz ve tango orkestraları ve Çadırcı. Türkçe sözlü eserler. 21,30: Son haberler. Borsalar. 21.40: Mesut Cemil (Viyolonsel solo). 22: Türkçe operet parçaları. (plâk).

BÜKREŞ

12.30: Koro konseri. 13: Sözler. 13.05: Orkestra. 13.45: Spor haberi. 13.55: Konserin süreği. 14.15: Duyumlar. 14.35: Konserin süreği. 18: Orkestra. 19: Duyumlar. 19.165: Konserin süreği. 20: Sözler. 20.20: Romen halk müziği. 20.50: Sözler. 21.15: Radyo salon orkestrası. 22: Spor. 22.10: Konserin süreği. 23: Duyumlar. 23.20: Plâk.

BUDAPEŞTE

20: Konferans. 20.30: Piyano birliğile şarkılar. 21.10: Sözler. 21.35: Berend salon orkestrası. 22: Duyumlar. 22.30: Ulusal konser. 23.05: Keman konseri. 23.25: Çingene müziği. 24.20: Cazband. Duyumlar.

VARŞOVA

20.25: Plâk. 20.50: Sözler. 21: Konferans. 21.10: Oda müziği. 21.45: Sözler. 21.50: Duyumlar. 22: Senfonik orkestra konseri. 22.30: Şen yayım. 23: Duyumlar. 23.165: Duyumlar. 23.20: Süel konser. 24: Sözler. 20.05: Caz.

PRAG

20.15: Salon kuarteti. 20.50: Sözler. 21. 20: Dans ve rapsodiler. 22: Duyumlar. 22.20: Karışık orkestra konseri. 23.35: plâk. 23.45: Caz orkestrası.

HAMBURG

20.35: Spor. 20.560: Hava raporu. 21: Hafif opera müziği. 22: "Kitsch kumpanyası,, adlı radyo piyesi. 23: Duyumlar. 23.30: Dans.

BRESLAU

19.50: Koro konseri. 20.30: Aktüalite. 21: Dans. 23: Duyumlar. 23.30: Caz.

MÜNİH

20.40: Spor. 21: Radyo piyesi. 23: Duyumlar. 23.20: Reportaj. 23.30: Dans müziği.

22 Temmuz Pazartesi

İSTANBUL

18.30: Yüzme dersleri. Bayan Azade Tarcan. 18.50: Fransızca ders. 19.10: Plâk neşriyatı. 19.50: Estegaço orkestrası. Romen musikisi. 20.20: Haberler. 20.30: Radyo caz ve tango orkestraları ve Bayan Bedriye Tüzün. Türkçe sözlü eserler. 21.30: Son haberler. borsalar. 21.40: Mandolin kuarteti. Bayan Paterelli idaresinde. 22.10: Plâk neşriyatı.

BÜKREŞ

13-15: Plâk ve duyumlar. 18: Orkestra 19: Duyumlar. 19.15: Konserin süreği. 20 Sözler. 20.20: Plâk. 20.50: Duyumlar. 21: Sözler. 21.15: Kemanla birlikte klâsik şarkılar. 22.05: Çift piyano konseri. 22.30: Duyumlar. 22.50: Röle konseri. 23.15: Duyumlar. 23.35: Konserin süreği .

BUDAPEŞTE

19.50: Opera orkestrası. 21.10: Küçük skeç. 23: Duyumlar. 23.20: Çingene müziği. 24: "Macaristanda yaz,, adlı italyanca konferans. 24.10: Plâk. - Duyumlar.

VARŞOVA

21: Sözler. 21.10: Plâk. 21.45: Duyumlar. 21.55 : Konferans. 22: Senfonik konser. 23: Duyumlar. 23.05: Spor. 23.10 Küçük radyo orkestrası.

PRAG

20.10: Plâk. 20.25: Sözler. 21.15: Sözler. 21.30: Saksofon solo. 21.45: Radyo piyesi. 22: Duyumlar. 22.30: Çek filharmonisi tarafından konser. 23.15 : Sözler. 23.30: Plâk. 23.45: Almanca duyumlar.

HAMBURG

21: Duyumlar. 21.10: "Evde yıkan,, adlı skeç. 22: Popüler konser. 23: Duyumlar. 23.25: Müzikli yayım. 24: Plato konser orkestrası.

BRESLAU

20.30: Şarkılı yayım. 21: Kısa duyumlar. 21.10: "Der Blaue Montag,, adlı radyo piyesi. 23: Duyumlar. 23.30: Gece müziği.

MÜNİH

21: Duyumlar. 21.10: Radyo orkestrası. 22.30: Sözler. 23: Duyumlar. 23.20: Ara. 24: Dans müziği.

23 Temmuz Salı

İSTANBUL

18.30: Almanca ders. 18.50: Dans musikisi ve hafif musiki (plâk). 19.40: Haberler. 19.45: Ege caz türkçe sözlü eserler. 20.30: Radyo orkestrası. 21: Radyo caz ve tango orkestraları ve Bayan Emine İhsan. 21.30: Şehir tiyatrosu artistlerinden İ. Galip. küçük fıkralar. 22: Plâk neşriyatı.

BÜKREŞ

13-15: Plâk ve duyumlar. 18: Radyo salon orkestrası. 19: Duyumlar. 19.15: Konserin süreği. 20: Sözler. 20.20: Operet plâkları. - Sözler. 21.15: Senfonik plâklar. 22: Sözler. 22.15: Plâklarm süreği. 22.45: Sözler. 23: Röle konseri. 23.15: Yabancı dillerle duyumlar. 23.15: Konserin süreği.

BUDAPEŞTE

20: Çingene müziği. 21.15: Konferans. 21.50: Opera orkestrası. 23: Duyumlar. 23.20: Mandist cazı. 24.30: Piyano birliğile Macar şarkıları - Duyumlar.

VARŞOVA

20.30: Piyano konseri. 20.50: Aktüalite. 21.10: Küçük radyo orkestrası. 21.45: Duyumlar. 21.55: Sözler. 22: Offenbach'm "Martin-Violoniste,, opereti. 23: Senfonik konser. 23,30 : Spor. 23,35: Spor. 23.40: Dans plâkları.

PRAG

20.25: Yahudilere yayım. 21.05: Plâk. 21.25 : Şiirli müzik. 22.20 : Konferans. 22.35: Karışık müzik. 23.15: Son duyumlar. 23.30: Plâk. 23.45: İngilizce duyumlar.

HAMBURG

20: Piyano müziği. 20.30: Genç kızlar şarkı söylüyor. 21: Duyumlar. 21.10: Radyo piyesi. 22: Eski Hamburg havaları. 23: Duyumlar. 23.25 : Müzikili yayım. 24 : Halk müziği.

BRESLAU

20.50: Reportaj. 21: Duyumlar. 21.15: "İslandaya radyo ekspedisyonu,, 22: Şarkılar. 23: Duyumlar. 23.30: Halk müziği.

MÜNİH

21: Duyumlar. 21.10: Bando mızıka. 21.30: Skeç. 23: Duyumlar. 23.20: Program arası. 23.30: Halk müziği.

24 Temmuz Çarşamba

İSTANBUL

18.30: Yüzme dersleri. Bayan Azade Tarcan. 18.50: Fransızca ders. 19.10: Dans musikisi (plâk). 19.40 : Haberler. 19.50 : Bayan Halide, monolog. 20.10: Konferans. 20.30: Radyo caz ve tango orkestraları ve Bayan Birsen (türkçe sözlü eserler). 21.30: Son haberler - Borsalar. 21.40: Gitar solo. Mario Paradi. 22: Plâk neşriyatı.

BÜKREŞ

13-156: Plâk ve duyumlar. 18: Orkestra. 19: Duyumlar. 19.15: Konserin süreği. 20: Sözler. 20.20: İtalyan müziği. 20. 50: Sözler. 21.15: Piyano birliği ile şarkılar. 22.05: Radyo salon orkestrası. 22.30 Duyumlar. 22.50: Konserin süreği. 23.15: Yabancı dillerle duyumlar. 23.35: Konserin süreği.

BUDAPEŞTE

19.45: Salon kuinteti. 20.20: Diyalog. 21.10: Plâk. 22: Varşova'dan röle. 22.30: Duyumlar. 22.55: Cazband. 23.35: Piyano keman sonatları. 24.30: Çingene müziği. Duyumlar..

VARŞOVA

20.30: Şarkılar. 20.50: Gülünç yayım. 21: Sözler. 21.10: Plâk. 21.45: Duyumlar. 21.55: Konferans. 22: Chopin konseri. 22.30: Konferans. 22.40: Serenadlar. 23.10 Spor duyumları. 23.15: Spor. 23.20: Küçük radyo orkestrası.

PRAG

20.40: Halk konseri. 21.30: Müzikli piyes. 22.50: Piyano konseri. 23.156: Duyumlar. 23.30: Plâk. 23.45: Yabancı dillerle duyumlar.

HAMBURG

20: Bando müzik. 21: Duyumlar. 21.15: Ulusal yayım. 21.45: Köylü yayımı. 22: Mozart'tan orkestra birliğile keman konseri. 23: Duyumlar. 23.25: Müzikli program arası. 24: Gece müziği ve dans havaları.

BRESLAU

20: Karışık eğlenceli yayım. 21: Duyumlar. 21.15: Ulusal yayım. 21.45: Aktüalite. 22: Chopin'in eserlerinden konser. 22.30: Kızlar tarafından şarkılar. 23: Duyumlar. 23.30: Dans müziği.

MÜNİH

20: Eğlenceli müzik. 20.560: Aktüalite. 21: Duyumlar. 21.15: Ulusal yayım. 23: Duyumlar. 23.20: Sözler. 23.50: Ara. 24: Dans müziği.

25 Temmuz Perşembe

İSTANBUL

18.30: Yüzme dersleri. 18.50: Almanca ders. 19.10: Dans musikisi ve hafif musiki (plâk). 20.10: Konferans. 20.30: Stüdyo orkestraları ve Avni türkçe sözlü eserler. 21.30: Son haberler, borsalar. 21.40: Mayistro Goldenberg koro heyeti. 22: Plâk neşriyatı.

BÜKREŞ

13-15: Plâk ve duyumlar. Orkestra konseri. 19: Duyumlar. 19.15: Konserin süreği. 20: Sözler. 20.20: Plâk. 20.560: Sözler. 21.15: Plâk ile "TROUBADOUR,, operası (Verdi'nin). Sonra: Yabancı dillerle duyumlar.

BUDAPEŞTE

20: Çingene müziği birliğile şarkılar. 21.10: Radyo piyesi. 22: Opera orkestrası. 23.10: Duyumlar. 23.30: Profesör Dr. Erno Dohnanyi tarafından Beethoven'in eserlerinden piyano konseri. 24.10: Cazband.

VARŞOVA

20.30: Plâk. 20.50: Sözler. 21.10: Hafif müzik. 21.45: Duyumlar. 21.55: Sözler. 22: Senfonik konser. 22.30: Tiyatro. 23: Duyumlar. 23.10: Küçük radyo orkestrası.

PRAG

21: Konferans. 21.156: Gala suvare yayını. 22.05: Viyolonsel konseri. 22.35: Dans müziği. 23.15: Son duyumlar. 23.30: Sözler. 23.35: İskandinav müziği.

HAMBURG

20.15: Karışık halk müziği. 21: Duyumlar. 21.10: Dans müziği. 23: Duyumlar. 23.25: Dans müziğinin süreği. 24: Şarkılar. 24.30: Keman müziği.

BRESLAU

20: Karışık halk müziği. 20.50: Reportaj. 21: Duyumlar. 21.156: Dans müziği. 23: Duyumlar. 23.30: Dans müziği.

MÜNİH

20.45: Sokak kazaları. 21: Duyumlar. 21.15: Dans müziği. 23: Duyumlar. 23.20: Ara. 24: Dans müziği.

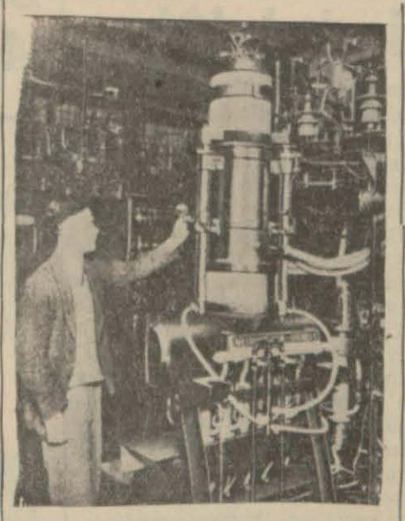

Büyük Moskova radyosundan sonra Amerikada 500 kilovat anten enerjili çok kuvvetli radyo istasyonları yapılmağa başlanmıştır. Resimde görülen lâmba 500 kilovat enerjili Amerikan istasyonlarında çalıştırılan lâmbalardan biridir.

26 Temmuz Cuma

İSTANBUL

18.30: Dans musikisi (plâk). 19.10: Hafif musiki (plâk). 19.45: Ege caz (türkçe sözlü eserler.) 20.15: Konferans. 20.30: Stüdyo orkestrası. 21: Stüdyo caz ve tango orkestraları. Gavin kardeşler. 21.30: Son haberler, borsalar. 21.40: Bayan Aleksandr Mayler. Macar halk havaları. Orkestra ile birlikte. 22.10: Plâk neşriyatı.

BÜKREŞ

13-15: Plâk ve duyumlar. 18: Orkestra konseri. 19: Duyumlar. 19.15: Konserin süreği. 20: Sözler. 20.20: Plâk.. 20.50: Duyumlar. 21: Sözler. 21.15: Oda müziği plâkları. 21.45: Şarkılar. 22.05: Radyo salon orkestrası. 22.30: Duyumlar. 22.50: Konserin süreği. 23.15: Yabancı dillerle duyumlar. 23.35: Konserin süreği.

BUDAPEŞTE

20.15: Karışık yayım. 21: Viyana'dan röle. 23.10: Duyumlar. 23.30: Çingene müziği. 24.20: Piyano birliğile şarkılar.

VARŞOVA

20.30: Şarkılar. 20.50: Sözler. 21.10: Hafif müzik. 21.45: Duyumlar. 21.55: Konferans. 22: Senfonik konser. 23: Duyumlar. 23.05: Sözler. 23.10: Dans plâkları.

PRAG

21: Karışık müzikli yayım. 21.465: Flüt müziği. 22.10: Linz'den röle. 23.15: Duyumlar. 23.30: Plâk. 23.45: Rusca duyumlar.

HAMBURG

20: "Kandırılmış kadın,, adlı bir perdelik opera. 21: Duyumlar. 21.10: Alman şarkıları. 22.10: Siyasal skeç. 23: Duyumlar. 23.25: Müzikli yayım. 24: Eğlenceli müzik.

BRESLAU

20: Süel konser. 21: Duyumlar. 21.10: Sü yayımı. 22.10: Süel konserin süreği. 23: Yaz gecesi şarkıları. 24.30: Eğlenceli yayım.

MÜNİH

20.05: Dans. 21: Duyumlar. 21.10: Karışık yayım. 22.10: Akşam müziği. 23: Duyumlar. 23.20: Ara. 23.30: Yaz şarkıları. 24.30: Program arası. 24.40: Eğlenceli yayım.

27 Temmuz Cumartesi

İSTANBUL

18.30: Yüzme dersleri. Bayan Azade Tarcan. 18.50: Fransızca ders. 19.10: Dans musikisi (plâk). 20: Spor konuşmaları. Sait Çelebi. 20.30: Radyo caz ve tango orkestraları ve Bayan Bedriye Tüzün türkçe sözlü eserler. 21.30: Son haberler, borsalar. 21.40: Bayan Babikyan (Şan). 22: Plâk neşriyatı.

BÜKREŞ

13-15: Plâk ve duyumlar. 18: Süel müzik. 19: Duyumlar. 19.15: Konserin süreği. 20: Sözler. 20.20: Plâk. 20.35: Sözler. 21.05: Radyo cazı. 22.30: Duyumlar. 22.50 Röle konseri. 23.15: Yabancı dillerle duyumlar. 23.35: Konserin süreği.

BUDAPEŞTE

19.40: Plâk. 19.55: Konferans. 21.15: Hayvanat bahçesi parkından nakil. Senfonik orkestra tarafından "GEİSHA,, opereti. 24.10: Duyumlar. 24.15: Cazband.

VARŞOVA

20.30: Leh şarkıları. 20.50: Aktüalite. 21: Revü. 21.10: Şen müzikli yayım. 21.45: Duyumlar. 21.655: Konferans. 22: Süel yayım. 22.30: Senfonik konser. 23: Spor. 23.10: Şen yayım. 23.30: Küçük radyo orkestrası.

PRAG

20.30: Ispanyol romansları. 20.55: Sözler. 21.10: Armonik müziği. 22.05: Çek operetlerinden radyo popurisi.

HAMBURG

20.20: Radyo piyesi. 21: Duyumlar. 21. 10: Çift konser. 23: Duyumlar. 23.25: Müzikli yayım. 24: Dans müziği. 1: Dansın süreği.

BRESLAU

20.15: Alman şarkıları. 20.40: Haftalık aktüalite. 21: Günün kısa duyumları. 21. 10: Şarkılar. 23: Duyumlar. 23.30: Dans müziği.

MÜNİH

20.05:6 Yaylı sazlar kuarteti. 21: Duyumlar. 21.10: Radyo piyesi. 23: Duyumlar. 23.20: Ara. 24: Dans.

Küçük Dalgalar

Yazı: 8

İyi dinlenen bir küçük Alman postası daha.. Her gün 31.38 metre dalga uzunluğunda muntazam yayımlar yapar. Beş kilovatlık bu Zeezen (Berlin) istasyonu hergün gece yayımlarında bulunur. Gece yarısı 24,5 te başlar ve ertesi güne kadar sürer. İşareti D J A dir.

Bu postanın tam yanında 31,45 metre dalgada işliyen ikinci bir Zeesen (Berlin) vardır ki, işareti D J A dır. Bu istasyonun çalışma saatleri şöyledir: Sabah 10.45 ile 14.15 arasında ve gece 24.5 dan sabaha karşı 5.30 za kadar.

Bundan sonra bir Amerikan postasına geliriz. 40 kilovatlık Schenectady (Nevyork) un dalgası 31.48 metre dalga uzunluğundadır.

W 2 X A F işaretini taşıyan bu posta her akşam 24.30 dan sabah 6 ya kadar yayımlarda bulunur. Pazar ve Perşembe günleri de 24 ten itibaren programa başlanır. Bu posta 40 kilovat olduğuna göre en kuvvetli kısa dalgalı istasyonlarından biridir.

Tam yanında Avusturalyanın hükûmet merkezi Melburn 31.54 metrede çalışır. V K 3 M E işaretli Merburn 1.5 kilovat anten enerjilidir. Fakat elverişli havalarda Avrupadan işidilir. Çalışma gün ve saatleri şunlardır: Salı, Perşembe, Cumartesi, günleri gece yarısı 12.30 dan sabah 6 ya kadar.

31.55 metrede 15 kilovatlık Daventry (Londra) postası çalışır. İşareti G S B dir ve en iyi duyulan bir istasyondur. Yayımları her vakit ve en kötü makineler ile de alınabilen bu postanın programı dinlenmeğe değer nefasettedir. Çalışma saatleri programa göre değişir.

Berlin radyo Davası bitti

Nasyonal — Sosyalistlerin iş başına geçtikleri gibi çok önem verdikleri radyoları kurdukları propaganda bakanlığına vermişler ve başlarına genel direktör olarak Eugen Hadamowsky,yi geçirmişlerdir. Propaganda bakanı Göbels müfettişlere yaptırdığı teftiş sonunda geçen beş altı sene içinde yapılmış olan gereksiz masraflarla bazı suistimallere rastlanmıştır. Bunun üzerine birçok Alman radyo istasyonları müdürleriyle idare hey'etlerinden bazı salâhiyettar kimseler tevkif edilmişler ve hemen sorguya çekilmişlerdi. En göze çarpan yüksek harcirahlar ile gereksiz olarak yaptırılan radyo binaları idi.

Bildirildiğine göre Alman radyo idaresi eski müdürlerinin sekiz aydanberi süren muhakemeleri sonlanmıştır.

Dr. Bredow ile Dr. Magnus hafif hapis cezalarına çarpılmışlar ise de bu kısa zamanı her ikisi de ilk tevkif edildikleri mahpusin karargâhında geçirmiş olduklarından hapsedilmemişlerdir.

Bu sonunç arsıulusal radyo dünyasında iyi karşılanmamıştır.

Güzellik kraliçesinden spikerliğe

Geçen haftaki sayımızda birçok aşk mektuplarını alan fakat bunlara cevap vermek için vakit bulamıyan Toulouse radyosunun sevimli spikeri Bayan Louise Bigor 'un bu defa resmini koyuyoruz. Bayan Louise 1932 yılında yapılan güzellik müsabakasında Toulouse şehrinde güzellik kraliçesi seçilmişti. Bu münasebetle kendisi rad- ya davet edilerek duygularını anlatması rica edilmişti. Güzelin konuşması da yüzü kadar sempatik olduğundan herkes bu sesi tekrar dinlemek istediğini radyo idaresine bildirmişti. Radyo idaresi de Louise ile görüşerek kendisini her vakit için spiker olarak angaje etmiş ve şimdiye kadar işi başında kalmıştır. Bu güzel pek çok aşk mektupları alır, fakat hiçbirine cevap vermez. Çünkü vakti buna müsait değildir ve ciddî bir kızdır.

Dünya Gazetelerine Göre Hâdiseler

YABANCI GÖZILE

Türkiyede Fikir inkılâbı

Kölnische Volkszeitung'dan:

İstanbul hususî aytarı yazıyor:

Kamutayın faaliyetinin bir müddet için inkıtaa uğraması, her zaman olduğu gibi bu defa da, muayyen bir iş programının nihayete erdiğini ifade etmez; çünkü bu seferki ödevler birkaç haftada hallounamıyacak kadar büyüktür.. Modern Türkiye ekonomik beş senelik plân ve sanayi programı ile birlikte, halkın eytimi ve yetişmesini de düşünmek mecburiyetindedir. Bu mesele asırlarca ihmal edilmiş, fakat bugün bütün milletin inkişafı için daimî ve ihmal edilemez bir silâh mahiyetini almıştır.

Kıyafetin Avrupalılaşması, musikinin bir reform geçirmesi ve yeni teşekkül eden ulusal devletlerle uzun zaman bağlı olmak dolayısile, Türk diline karışan Acem ve Arap kelimelerin atılması kâfi değildir. Ulusal bir tekemmül meydana getirildiği sırada, halktan muayyen bir kültür derecesi istenileceği için, gençliğin yetişilmesine bilhassa önem vermek gerektir. Son zamanların vekayii, bize sadece Üniversitenin ıslah edilmesinin kâfi gelmediğini ispat etti. Şimdi, üniversiteye bir gün vatanına iyi hizmetler görecek talebeler yetiştirmek için, orta mekteplerin ıslahile meşgul olmağa başlanmıştır. Bu sene bazı orta mekteplerde her zamankinden daha sıkı bir surette yapılan çıkış imtihanları, neticesini vermiştir. Talebelerin ancak yüzde yirmi beşi kifayet gösterebilmiştir.

Halkın düşünüş tarzı kökünden değişmelidir. Türkiye devrimi on üç yaşına girdiği halde, hâlâ memleketin iç taraflarında, bu büyük devrimi anlamıyanlar vardır. Bu ise bir bakımdan pek tabiîdir: Almanyadan bir misli büyük olan Türkiyede demiryolları mahduttur, otomobil yolları tamamile inşa edilmemiştir, ve radyosu da daha halkın eytimi ile meşgul olmağa başlamamıştır. Bilhassa bu bakımdan, yüksek bir kültürel seviyeye varmak için yürünecek yolun ne kadar güç ve uzun olduğu anlaşılır. Mevcut hiçbir şey olmadığı için, her işe ta başından başlamak lâzımgeliyor. Bunun her halk tabakasında ayni olmadığı, ve meselâ memleketin ancak güçlüklerle varılabilen kısımlarında oturan halk mevzuubahs olduğu zaman, yapılacak ödevin daha zor olacağı, derhal anlaşılır. Fakat buralarda bile terakki hamleleri geri kalmamaktadır.

Bugün Ankara, en Avrupaî bakımlardan bile, kültürel merkez telâkki olunabilir. Istanbula da — her yerde olduğu gibi gayri memnunlar ve tenkitçilerden ibaret olan yabancılar müstesna — modern terakki yolunda hayret verici değişiklikler göstermiştir. Diğer şarlar da geri kalmıyorlar; insan Anadolu'nun eski köyleri arasından geçtiği zaman adım başında yeni ve mükemmel eserler meydana getirildiğini gördükçe, kendisini hayretten alamıyor.

Bundan birkaç gün evvel, Kamutay garip bir mesele ile meşgul olmağa mecbur olmuştur. Iki maznunu, ölüm cezasına mahkûm eden bir mahkeme kararı, tasvip olunmak üzere Kamutaya arzolunuyor. Büyük münakaşalardan sonra, her iki maznunun ifadelerinin, dayak, saç ve sakallarını koparmak gibi işkencelerle alındığı anlaşılıyor. Bunun üzerine polisler mahkemeye veriliyor ve iki ölüm mahkûmu da hapis cezasına mahkûm oluyor. Işte bu gibi vak'alar, bir reformun ne kadar yavaş tesir ettiğini ispat eder.

Bu ve bunun gibi hür hareketlerin derhal enerjik bir surette karşılandığında şüphe yoktur. Ankara hükûmeti, şimdiye kadar noksansız çalışmıştır. Ancak gösterdiğimiz bu nümuneler, daha ne gibi ödevlerin yapılması lâzımgeldiğini ve ne için bütün hükümlerin ayni derecede muvaffak olmadıklarını bize anlatır.

Her sahada iki mühim amil'in göz önünde tutulması lâzımdır. Bunlardan birincisi, asırlardanberi yerleşmiş olan bigânelik, ikincisi de Rumlar, Ermeniler ve Yahudiler gibi levantenler tarafından bu asırlar zarfında Türklere aşılanan zihniyettir. Yeni Iş Kanunu, yapacağı müspet tesirlerle bu yabancı unsurları kuvvetten düşürerek, saydığımız ikinci tehlikeli amili de ortadan kaldıracaktır. Bilhassa mücadele edilmesi lâzımgelen şey, bahsettiğimiz bigâneliktir. Filhakika Türkiyede, Halk Partisinin sağlamlaştırılması, Halkevlerinin inkişafı ve matbuat vasıtasile halkın aydınlatılması gibi ve Almanyanın muvaffakiyetle tatbik edilen usullere vurmaktadır. Işte bu tinel devrim ne kadar çabuk olursa, Türkiye de istikbaline o kadar emniyetle bakabilir. Bu yoldaki program hazırlanmış, her vatandaşın yapmakla mükellef olduğu ödevler kat'î bir şekilde tahdit edilmiştir. Şimdi ilk evvel yapılacak iş, köy halkının aydınlatılmasıdır.

— Bu kadın bu kadar kurşun tozu sarfederse mahvolduğum gündür!

ingiliz basını Lavalı övüyor

Ingiliz gazetelerinden:

Ingiliz basını, Laval'ı saygı ile anmaya devam etmektedir.

Gazeteler, Laval tarafından kurulan plânların teknik bakımından Fransa'da olduğu kadar Londrada' da iyi bir tesir bıraktığını yazmaktadırlar.

Morning Post diyor ki:

"Laval ve arkadaşlarının gösterdikleri cesarete karşı Ingilizlerin duyduğu hayranlığı açığa vurmak isteriz.,,

Times, şunları yazıyor:

"Bu kararnameler, işlere yeni bir hız verebilecek ve güvenliği yeniden meydana koyabilecek mahiyette görülmektedir.,,

Financial News diyor ki:

"Bu kararnameler, toplu olarak incelenirse, görülür ki, alınması mümkün her hangi bir tedbirden, su götürmez derecede üstündür.,,

Berlin Sokaklarında Yahudiler Aleyhinde Nümayişler Yapıldı

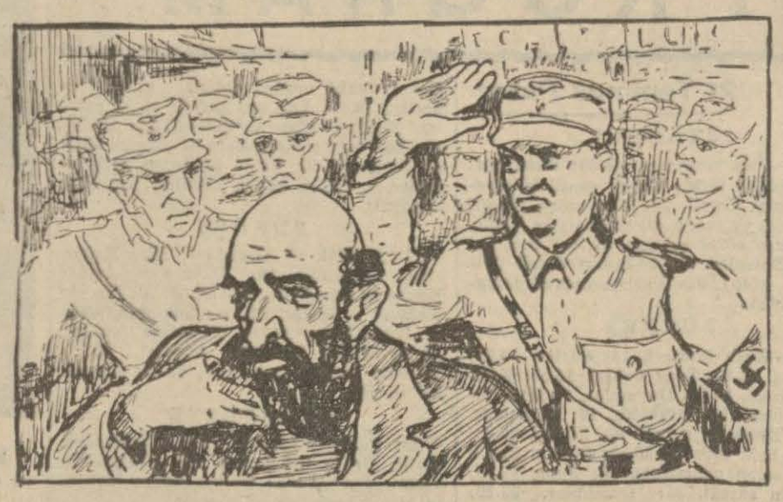

Berlinden Pariste Journal gazetesine bildiriliyor:

Naziler, yahudiler aleyhine yeniden geniş mikyasta tecavüze başlamışlardır. Şimdiki halde hükûmet merkezinde tamamen yahudi aleyhtarı bir İsveç filmi gösterilmektedir. Bu filmin ismi, Petterson ve Beudeldir. Mevzuu şudur: Galiçyalı bir yahudi, Beşinci Güstav'ın memleketlisi bir şimalliyi hiçbir endişe gözetmeksizin istismar etmektedir. Söylendiğ-i ne göre yahudiler grup halinde bu filmin gösterildiği sinemaya gitmişler ve ayaklarını yere vurarak ıslık çalarak temiz arî ırkmdan nazilerin filmi huzur ve sükûn içinde görmelerine mâni olmuşlardır.

Nazi gazeteler bu vak'a üzerine şu mealde yazılar yazmışlardır:

"— İşte bu fazla! Bu yahudilere bizim nasıl adam olduğumuzu göstermek lâzımdır. Memlekette istenilmiyen bu adamlar, acaba ne gibi müsamaha ile vatanımızda oturduklarını bilmiyorlar mı? Onların tahriklerine tahammül edebileceğimizi mi zannediyorlar? Nasyonal sosyalist inkılâbı zamanında onlar ortadan kaybolmuşlardı. Şimdi de o zaman saklandıkları deliklere sığınmalıdırlar. Bir şeyler olması lâzımdır. Çünkü yahudiler bizim ulûvvücenabımızı hakikaten suiistimal ediyorlar.. Ve hatta çok fazla oluyorlar...

Naziler bu nasihatleri harfi harfine tatbik etmişlerdir. Bu akşam yahudi aleyhtarı filmin gösterildiği sinemanın civarında bir nazi bir yahudiyi itip kakmıştır.

Nazi polis tarafından yakalanıp karakola sevkedildiği zaman halk naziden tarara olmuş ve bu kalabalık gittikeç büyümüştür.

Biraz sonra aşağı yukarı iki bin kişi nasyonal sosyalist marşları söyliyerek komiserliğin önüne gelmişler ve nazinin tahliyesini istemişlerdir.

Polis halkı dağıtmak için çok uğraşmışsa da nihayet naziyi tahliyeye mecbur kalmıştır. Diğer taraftan yahudi de komiserlikte yakayı sıyırabilmiştir. Bundan sonra gürültü azalacağı yerde çoğalmıştır. Biraz ötede Bristol kahvesi civarında önemli kargaşalıklar olmuştur. Kahve tamamen yağma edilmiş, masalar, iskemleler, camlar kırılmıştır. Diğer mühim bir kahvenin sahibi olan bir yahudi de hayli tehlike geçirmiştir. Müstahdemlerinden birisi kafasına düşen büyük taş neticesinde bayılmıştır.

Şose üzerinde 800 nazi bir yahudinin arkasına takılmışlar ve bunu adamakıllı ıslatmışlardır. Nihayet yahudi "Ben ecnebiyim!,, diye bağırmış ve böylelikle yakayı sıyırabilmiştir.

Yahudi aleyhtarı filmin gösterildiği sinemanın dış salonunda bir takım gençler "Yahudiler dışarı!,, diye bağırmışlar ve yahudi zannettikleri bazı kimseler üzerine hücum etmişlerdir. Bunlar dışarı çıkmış, sonra Kurfustendamm'a kadar takip edilmişlerdir. Biraz ötede bir kahvede oturan kimseler nahoş hareketlere maruz kalmışlardır. Naziler bundan sonra bir kahvenin yahudi sahibine saldırmışlardır.

Ecnebilerin devam ettikleri lokantalarda asayişin muhafazası için elli polis müfrezesi tahrik edilmiştir. Bu müesseselerden birçokları lâmbalarını söndürmek mecburiyetinde kalmışlardır.

Bir aralık bir polis memuru tabancasını çıkarmış, fakat nümayişçilerin tehditkâr vaziyetleri karşısında silâhını tekrar yerine koymıya mecbur olmuştur.

Sabaha karşı saat üçte alınan bir telgraf, karışıklıkların sükûn bulduğunu ve halkın dağıldığını bildirmektedir.

Direktör (müşteriye) — Iki kişi daha bulsak ta bari hep beraber briç oynasak.

EKONOMİ

ALIŞVERIŞ · EKİM · SANAYİ · BORSA

Uçakla Yaş Meyva İhracı

Türkofisi Istanbul şubesinin Berlin mümessilliğinden aldığı bir haberde, yaş meyva ve sebze nakliyatı için tayyare ücretlerinde yeni tenzilât yapıldığı bildirilmektedir.

Air Frans tayyare şirketi 30 kiloya kadar yaş meyva ve sebzeyi Viyana ya % 30 tenzilâtla taşıyordu. Viyanadan Münih, Berlin ve Dresden şehirlerine de Doyçe Lufthanza tayyare şirketi, bu maddeleri yüzde 50 tenzilâtla tanıyacaktır. Türkofisi, bu yeni tenzilâttan istifade etmeleri için ikili tecimenlerin dikkatlerini ehemmiyetle çelmektedir.

Borsalarda muameleler

18-7-1935 tarihinde Adana borsasında:

5 bin kilo açı çekirdek 37,5 kuruştan muamele görmüştür.

Ayni tarihte Mersin borsasında:

37,941 kilo yerli buğday 2,75 - 3,62 1/2 kuruştan satılmıştır. Orta fiat: 3.20 kuruş.

14,443 kilo Kıbris buğdayı 3,25 - 3,075 kuruşa kadar. Orta fiat: 3,18

5,833 kilo arpa 2,65 - 2,50 kuruşa kadar. Orta fiat: 2,57

10,586 kilo yulaf 2,65 - 272 1/2 kuruşa kadar. Orta fiat: 2,67

1000 kilo mercimek 6 kuruştan.

500 kilo vadeli ane pamuğu 35 kuruştan muamele görmüştür.

Selânik sergisi

Selânik sergisi münasebetile Romanya vapur acentasının da yüzde 50 tenzilât yapacağı ilgililere bildirilmiştir. Sergiye gönderilecek nümuneler için gidişte olduğu gibi dönüşte de para alınmıyacaktır. Nakliye ücretlerinde yapılan tenzilât, gidişte 3 - 30 eylüle, dönüşte 8 eylülden 5 birinci teşrine kadar muteber olacaktır.

Diğer taraftan Türkofis, Selânik sergisine gönderilecek nümuneler için hazırlığa başlamalarına ilgillilere yazmıştır. Bütün sanayi müesseseleri ile Iş ve Sümer Bank fabrikalarının mamulâtı, inhisar maddeleri, deri, konserve ve her çeşit yerli emtia sergiye gönderilecektir. Bu arada Izmir, Mersin ve Samsunda yetişen belli başlı mahsulât ile Istanbul tecim ve endüstri müzesindeki nümunelerden bir kısmı da sergiye gönderilmektedir.

Türkofis, bütün tecimenlerimizi Selânik panayırına iştirak için davet etmektedir.

Almanyaya domates

Tecim ve endüstri odası, Almanyaya domates ihracatı yapılması hususunda ilgililerin dikkatini çelmiştir.

Almanya, her yıl vasatî bir hesapla 15 milyon mark değerinde domates ithal etmektedir. Son senelerde klering ve tecim anlaşmaları dolayısile Almanyaya domates ihraç eden memleketlerin vaziyetlerinde bazı değişmeler olmuştur. Yapılan tetkikler, yaş meyva sevkiyatı kadar, domates ihracatına da önem verilmesi lâzım geldiğini göstermiştir.Esasen, Bulgaristan da da Almanyaya domates göndermek üzere bazı hazırlıklar başlamıştır. Bir kısım tecimenlerimiz, domates sevketmek üzere hazırlığa başlamışlardır.

Fransa ile ticaretimiz

Paris, 19 A.A. — Tecim Bakanı dün Türkiye büyük elçisi ile Türkiye ekonomi bakanlığı müsteşarı Kurtoğlunu kabul etmiştir. Görüşmeler Türk - Fransız tecim konuşmaları etrafında olmuştur.

Türkofis danışmanlığı

Türkofis danışmanlığına (müşavir) atanan Pire ve Atina ticaret mümessili Halil Mithat, dün akşam Ankaraya gitmiştir. Halil Mithat, dün ofiste meşgul olmuştur.

BORSA

19 Temmuz CUMA

PARALAR

	Alış	Satış
Sterlin	616,—	621,—
Dolar	123,50	125,50
20 Fransız frangı	166,—	169,—
20 Liret	198,—	202,—
20 Belçika frangı	81,—	83,—
20 Drahmi	23.—	24,50
20 İsviçre fr.	816,—	820,—
Florin	81,—	82,—
20 Çek Kron	96,—	100,—
Avusturya şilin	22,50	23,50
Mark	41,—	43,—
Zloti	23,—	24,50
Pengo	23,50	25,—
20 Ley	14,—	15,—
20 Leva	23.—	24,—
20 Dinar	53,—	55,—
Yen	32,—	33,—
İsveç Kuron	30,—	31,—
Altın	130,—	932,—
Mecidiye	52,—	53,—
Banknot	230,—	232,—

ÇEKLER

	Kapanış
Paris üzerine	12,03
İngiliz lirası	621,—
Dolar	1,80,07,34
Liret	9,66,90
Belga	4,73,92
İsviçre frangı	2,44,07
Leva	63,48,50
Florin	1,17,32
Çekoslovak kuronu	19,19
Avusturya	4,20,75
Pezeta	5,81,43
Mark	1,98,07
Zloti	4,21,—
Pengo	4,51,40
Ley	63,77,55
Dinar	34,96,33
Yen	2,78,30
Çernovets	10,98
İsveç kuronu	3,13,58

ESHAM

Iş Bankası Mü-	90,—
„ „ N.	9,50
„ „ H.	9,60
Anadolu % 60	25,85
„ % 100	42,50
Şirketiahyriye	14,25
Tramvay	28,—
Bomonti - Nektar	8,—
Terkos	15,60
Reji	2,60
Aslan Çimento	10.15
Merkez Bankası	57,75
Osmanlı Bankası	24,—
Telefon	11,25
İttihat Değirmencilik T. A. Ş.	8,25
Şark Değirmenleri	0,78
Şark Merkez Eczanesi	4,25

ISTIKRAZLAR

Türk Borcu I Kupon kesik	28,20
„ „ II „ „	26,50
„ „ III „ „	27,—
Ergani	95,—
İstikrazi dahilî	94,50

TAHVİLAT

Rıhtım Kupon Kesik	10,25
Anadolu I ve II	45,15
„ III Kupon kesik	45,50
Anadolu Mümessil Kupon kesik	45,95

Limanda faaliyet

Tecim ve endüstri odasının hazırladığı bir istatistiğe göre mayıs ve nisan ayları içinde Istanbul limanındaki faaliyeti şu rakamlarla tesbit edilmiştir:

Nisan ayı içinde Boğazlardan bir kısmı transit olmak üzere 622 gemi geçmiştir. Bunların 104 ü Yunan, 118 i İtalyan, 97 si Ingiliz, 60 ı Sovyet, 79 u Türk bandıralıdır.

Mayıs ayında geçen gemi mikdarı ise, 591 i bulmuştur

No : 81

KIRMIZI VE SİYAH

STENDHAL

Bölüm XXVIII

BİR DINIĞ ALAY

Bütün kalbler heyecanda idi. Her yanı donatılmış ve müminlerin himmetile iyice kumlanmış bu dar ve gotik sokaklara sanki Tanrı da inip gelmişti. YOUNG

Julien kendini silik ve budala göstermeğe ne kadar çalışsa kâr etmiyor, bir türlü kendini sevdiremiyordu; o, arkadaşlarından çok başka idi. "Ama, diyordu, hocalarım hepsi de binlerce kişi içinden seçilmiş ince adamlar; benim mahviyet göstermemi nasıl oluyor da beğenmiyorlar?,, Julien'in hatırsayarlık edip her şeye inanır, her şeye kanar gibi gözükmesinden, hocalardan ancak bir tanesi fazlasile istifadeye kalkışmıştı. Bu da, katedralin merasim işleri direktörü, abbé Chas-Bernard'dı; bu adama on beş yıldan beri bir chanoine'lik umudlandırıyorlardı; onu bekliye dursun, şimdilik medresede kutsal belagat okutuyordu. Julien, basıret gözü açılmadan önce, bu derste hemen her vakit birinci çıkardı. Abbé Chas bunu bahane ederek Juliene dostluk göstermeğe başlamıştı; dersten çıktıktan sonra çoğu vakit onu kolundan tutar, bahçede onunla bir az gezinirdi.

Julien: "Bu adamın da maksadı nedir ki?,, diyordu. Abbé Chas'nın, katedralin malı olan ziynet eşyasından bahsetmesini hayretle dinlerdi. Katedralde, yas ayinlerinde kullanılan ziynet eşyasından başka on yedi sırmalı ayin atkısı vardı. İhtiyar madame de Rubempré'den de çok umudlar besliyordu; doksanını bulmuş olan bu bayan, altın sırmalı ağır Lyon ipeklisinden yapılmış gelinliğini, hiç olmazsa altmış yıldan beridir sandığında saklıyordu. Besançon'da hemen herkesin umduğuna göre, madame de Rubemprè'nin vasiyetnamesi ile katedralin **hazinesi** zenginleşecek, on tane, belki daha çok ayin atkısı kazanacaktı; büyük günler için dört beş tane kaftan da caba... Abbé Chas sesini alçaltarak: "Bence bu kadar da değil; madame de Rubemprè'nin atalarından biri, Bourgogne dukası Pervasız Charles'ın en gözde devlet adamlarındandı; şimdi madame de Rubempré'nin konağında altın yaldızlı sekiz gümüş şamdan var, doğrusu değer biçilmez.. Bunları vaktile İtalya'dan Pervasız Charles satınaldı diyorlar.. Bana öyle geliyor ki bu şamdanlar da katedrale kalır. Böyle bir umud beslemem için çok sebebler var.,,

Julien içinden: "Bu adamın böyle hırdavat sözü etmekten maksadı nedir ki? diyordu. Bu hazırlık bir asırdır sürüp gidiyor, daha bir şeyler belirmiyor. Anlaşılan herif bana bir türlü itimad edemiyor! Bu adam ötekilerden daha usta; onların on beş günde en gizli sırlarını anlamak işten değil. Ama bu ustalaşmaz da kim ustalaşır, on beş yıldır hırsı oyuncak edilmiş.,,

Bir gün, eskrim dersi ortasında abbé Pirard Julien'i çağırtıp ona:

— Yarın Corpus Domini yortusu var, dedi, abbé Chas - Bernard sizi istiyor, katedralin süslenmesinde kendisine yardım edeceksiniz; gidin ve ne derse itaat edin.

Julien odadan çıkarken abbé Pirard onu tekrar çağırdı ve ona acır gibi bir tavurla:

— Bunu fırsat bilip şehirde dolaşmağa çıkarsanız siz bilirsiniz, dedi.

Julien cevap olarak:

— **Incede per ignes,** dedi, (benim gizli düşmanlarım var.)

Ertesi sabah erkenden Julien, gözleri yerde, katedral yolunu tuttu. Sokaklar ve şehirde hüküm sürmeğe başlıyan faaliyeti görmek içini açtı. Her tarafta alaya hazırlıklar yapılıyor, evlerin önü donatılıyordu. Medresede geçirdiği bütün zaman ona bir an gibi kısa geldi. Şimdi Vergy'yi, o güzel Amanda Binet'yi düşünüyordu; ona belki rasgelecekti, kahve şuracıkta idi. Sevgili katedralinin kapısında bekliyen abbé Chas - Bernard'ı uzaktan gördü; abbé Chas-Bernard memnun yüzlü, içi dışı gibi gözüken bir adamdı. O gün pek keyifli idi. Julien'i görür görmez:

— Sizi bekliyordum, aziz evlâdım, dedi, safa geldiniz. Bugünkü işimiz hem ağırdır, hem uzun sürer, hele biraz bir şey yiyip kuvvet bulalım; saat onda, büyük ayin arasında yine karnımızı doyururuz.

Julien ağır bir tavırla:

— Monsieur, dedi, bir an bile yalnız kalmak istemem.

Sonra başları üstündeki koca saati göstererek ilâve etti:

— Lûtfen dikkat buyurunuz, ben buraya tam beşe bir kala geldim.

Abbé Chas:

— Medresenin kötüleri sizi bu kadar korkutuyor mu? dedi. Onları da ne diye aklınıza getirirsiniz? Hiç aldırış bile etmeyin; bir yol, iki taraftaki çitlerde diken var diye hemen güzelliğini kayıb mı eder? Yolcu yoluna gider, dikenler de kötülükleri ile kalır. Haydi biz işimize bakalım, dostum, böyle şeyler nemize gerek?

Abbé Chas, iş ağır olacak demekte haklı idi. Bir gün önce katedral de bir cenaze ayini yapılmıştı; daha hiçbir şey yerine konamamıştı; kilisenin kapıdan mihraba kadar olan kısmını üçe ayıran gotik mermer direklere, otuz ayak yüksekliğine kadar, al damasko kuşatmak lâzımdı, hem de bu iş hemen sabahleyin bitirilecekti. Paskopos posta arabası ile Paris'ten dört yorgancı getirtmişti ama bu adamlar her işe yetmezdi; hem de Besançon'lu acemi arkadaşlarına önvermek (teşvik etmek) şöyle dursun, alay ederek onları bir kat daha acemileştiriyorlardı.

Julien kendisinin de merdivene tırmanması lâzım geldiğini anladı; çevikliği bu işte ona çok yardım etti. Besançon'lu yorgancıları yönetmeği üzerine aldı. Onun bu haline şaşıp sevinen abbé Chas, bir merdivenden bir merdivene atlayıvermesini seyrediyordu. Direklere damasko kuşatılması işi bittikten sonra, büyük mihrabın üstündeki sayvanın tepesine beş kocaman tüy demetinin nasıl konacağı düşünüldü. Yaldızlı tahtadan gayet güzel bir saçağı, İtalya mermerinden yapılmış sekiz iri direk tutar. Fakat sayvanın ortasına, tam mihrabın üstüne gelmek için, kırk ayak yükseklikte tahtadan, belki de çürümüş bir pervazdan yürüyerek geçmek lâzımdı.

O vakte kadar keyiflerine diyecek olmıyan Paris'li yorgancılar, bunu görünce suratı astılar; aşağıda durmuş, bu işin nasıl başarılacağını harıl harıl konuşuyorlardı ama yukarı çıkmıyorlardı. Julien tüy demetlerini yakaladı ve merdiveni koşarak çıktı. Tüyleri, sayvanın ortasında, taç biçimi süsün üstüne, istenildiğinden iyi yerleştirdi. Merdivenden inince abbé Chas onu kucaklayıp:

— **Optime,** dedi, bunu Monseigneur'e anlatırım.

Saat ondaki yemek çok neşeli oldu. Abbé Chas, kilisesinde ömründe bu kadar süslü görmemişti; Julien:

— Benim aziz talebem, diyordu, annem bu ulu kilisede, gelenlere sandalye kiralardı, ben ta çocukluğumdan beri burada büyüyüp burada geçindim. Robespierre'in Terreur'ü bizi perişan etti; ben o zamanlar sekiz yaşımda idim; evlerde yapılan gizli ayinlerde hizmet eder ve günlük yiyeceğimi kazanırdım. Ayin atkılarını çok iyi katlar, hiç bir kaytanı koparmazdım. Napoléon'un kilise

[Arkası var]

N. ATAÇ

No. 14

Nizamettin NAZIF

Barut Dumanları Ortalığı Kaplar Ve Tüfek Sesleri Kulakları Doldururken O Meşhur Atlılar da Birden Ortadan Yok Olmuşlardı!

Ve bittabi ortalık derhal karışıverdi. Civanşirin adamları çekingenliklerinde fazla devam edemediler; kuduz köpekler gibi saldırdılar. Şimdi Civanşir hiddetinden kendini kaybetmişti. Bir deli gibi kuburuna asıldı. Tetiğe dokundu. Fakat kuburdan bir şey çıkmadı.

Boş mıydı? Çakmak taşı mı düşmüştü? Kimbilir?

Yalnız, Kuşoğlan bir saniye sonra onu taklit ediverince Civanşir'in:

— Yandım!

Diye bağırarak atından yuvarlandığı görüldü.

O ande, ardarda iki kubur daha patladı. Bunların tetiklerine dokunanlar namlularını gence doğru çevirmişlerdi. Fakat delikanlı bu tehlikeyi savmanın da bir yolunu bulmuştu:

Velfecri okuyan gözlerile kuburların tetiklerine değen parmaklarını görmesile bir sincap gibi zıplaması ve kar üstünde inliyerek kıvranan Civanşiri iki eliyle kavrayıp kaldırarak kendine siper etmesi bir olmuştu. Bunu gören süvariler heyecan ve korku ile bağrışmışlardı. Lâkin tetiklere dokunmuş bulundukları için iş işten geçmişti. Çıkan koca koca kurşunlardan biri Civanşir'in tam boynuna isabet ederek bir şahdamarını parçalamış ve ikinci kurşun ise sol omuzuna saplanmıştı.

Betbaht adam! artık inliyemez olmuştu. Hasmı tarafından yaralandığı kâfi gelmiyormuş gibi kendi adamları tarafından da öldürülüvermişti. İşin tuhafı, Sungurtekin görünmez olmuştu.

Evet, evet... Patlıyan kuburların barut dumanları kaybolduğu ande onun ve atlılarının yerlerinde yeller estiği görülmüştü.

Baytoğanı da beraber alıp götürmüşlerdi. Hani Şişkonun yerden göğe kadar hakkı var mıydı.. Vardı. Bu Kazar yüzbeği, hakikaten yetmiş yedi göbek Kenan elinde yaşamış bir İsrail ailesinden dünyaya gelmiş gibi fos bir kahraman taslağı idi.

Süvarilerin gitmesile yol açıldığı için Karakemiklerin biroğğu da koşa koşa uzaklaşmışlardı ve ilerde dört yol ağzında çil yavrusu gibi dağılıvermişlerdi.

Şimdi nalban dükkânının önünde, hâlâ bulunduğu yerden kımıldanmamış olan çırakla, dükkânının bir köşesine sinmiş olan ustasından başka yalnız altı kişi kalmıştı. Dördü at üstünde idi ve yeni bir hücuma hazırlanıyorlardı. İkisi ise yerde cansız uzanmışlardı. Gencin atlarından yuvarlayıp sakatladığı diğer üç süvari de kargaşalıkta yolunu bulup birer tarafa sıvışabilmişlerdi.

Kendi kuburlarından çıkan uçları yontulmuş kurşunların kendi beylerini öldürmesi dört atlıyı büsbütün kudurtmuştu. Şaşkınlıkları geçer geçmez kılınçlarını sıyırarak gence çullandılar. Fakat gene o ande gencin bir mukabelede bulunmasına lüzum kalmadan kılınçlarını tekrar kınlarına koydukları ve hayvanlarının başlarını geriye çevirip çala kamçı uzaklaştıkları görüldü.

Ağız tadı ile bir kılıç döğüşmesine hazırlanmış olan Kuşoğlan arkalarından hayretle bakakaldı:

— Vay canına! Ne oldu bunlara?..

Sonra, içinden, kendi kendine bir cevap bulmak istedi:

— Mutlaka yardımcı alıp gelecekler... - diye düşündü - Bunun iyisi Kıroğlan'ın sırtına atlayıp kirişi kırmaktır.

Ve öyle yaptı. Lâkin Kıroğlan kımıldamağa vakit bulamadı. Yolun alt tarafından dört nala ulaşan otuz kırk atlı hemen bir daire çizivermiş, kır atının üstünde Kuşoğlan ortalarında kalıvermişti.

Nalbant, saklandığı yerden bunu görünce;

— Eh artık.. - diye mırıldandı - Atalarımızın söyledikleri çıkıyor. Besbelli yırtıcı kuşun ömrü az olur dememişler.

Ve bu teşhisinde haklı idi de... Bu kılıçlı, hançerli, kuburlu kırk atlının elinden kurtulmanın imkânı yoktu. Kuşoğlan da işi böyle kestirivermişti.

Fakat sol tarafında sallanan kabzası savatlı bir karakulak kamaya el atarken etrafını saranların başkanı olduğu anlaşılan ak papaklı, iriyarı bir süvarinin sağ elini kalbinin üstüne götürerek kendisine;

— Aslanım! Gazan mübarek olsun!

Dediğini hayretle işitti.

Bir an kulaklarına inanamaz oldu. Bunlar düşmana benzemiyorlardı. Yoksa, dost nikabı altında gizlenerek kendisini bir tongaya mı düşürmek istiyorlardı?

İriyarı süvari diğerlerinin bir at boyu önünde duruyordu. Selâm verdikten sonra atını mahmuzlıyarak yanına sokuldu. Ve bu sokuluştan kuşkulanır gibi olan delikanlı elini gene palasına atarken gayet hafif bir sesle şunları söyledi:

— Mamiş Birdiden selâm. Haydi, gidelim Kuşoğlan!

Mamış Birdi...

Bu isim gencin üzerinde, güzel bir kız ağzından bir aşk tesellisi almış gibi bir tesir, yatıştırıcı bir tesir yaptı. Elini palasından çekti. Maamafih gene az çok çekingen bakışlarla atlıları süzmekte devam ediyordu. Bilhassa yanına yaklaşan adamın açık mavi renkli gözlerine içini okumak istiyormuş gibi baktı: baktı. Nihayet:

— Haydi... - diyebildi - gidelim.

Yerde bir köpek ölüsü mü yatıyormuş?.. Bir adam mı? Bunun hiç, ama hiç mi hiç farkına varmıyorlarmış gibi davranıyorlardı.

Ve "haydi gidelim,, der demez, sürdüğü atı ile evvelâ delikanlı, sonra iriyarı adam ve muntazam birer çark yaparak arkalarına takılan kırk süvari bir kütük veya bir köpek ölüsü üzerinden geçiyorlarmış gibi bir lâkaydi ile, atlarına Civanşirin cesedini nallatarak, tekmeleterek şişman nalbandın uğursuz dükkânı önünden uzaklaştılar.

[Arkası var]

Hayat Sigortalarında Değerli Bir Yenilik

Bundan böyle, en büyük felâket olan ölüm ve malûliyetin acılarından çoluğunuzu, çocuğunuzu, kendinizi ve yakinlerinizi:

Malüliyeti de Temin Eden Senelik Temettülü Tam Muhtelit Sigorta

ile koruyabilirsiniz.. Bu sigortayı memleketimizde yegâne tatbik eden :

ANADOLU ANONİM Türk Sigorta Şirketi

yaptığı bu yeni nevi ile hayat sigortalarında mühim bir inkılâp yapmıştır. Çünki bu sigorta ile :

Ölüm ve malûliyet temin olunur — her sene nakdî temettü verilir — vefat halinde müemmen meblâğ derhal ödenir — mukavelenamenin hitamında sigortalı hayatta bulunursa ve malûliyete uğramamış ise müemmen meblâğ % 10 fazlasiyle tediye olunur — muvakkat ve daimî malûliyet müddetince ücret alınmaz — daimî malûliyet halinde müemmen meblâğın % 10 u senelik irat olarak verilir ve vefatta ve ya mukavelenamenin hitamında müemmen meblâğ yene tamamen ödenir.

Diğerlerinden çok üstün faideleri olan bu sigortanızı yaptırmak üzere şu adreslere müracaat ediniz :

Anadolu Sigorta Şirketi

Muamelât merkezi : İstanbul, 4 üncü Vakıf han. Telef.: 20531.
Umumî acentalığı : Galata, Ünyon han. Telefon: 44888.

4927

Türk Hava Kurumu Büyük Piyangosu

Şimdiye kadar binlerce kişiyi zengin etmiştir

19. cu tertip 4. cü Keşide 11 Agustos 935 dedir

Büyük ikramiye 35.000 Liradır

Ayrıca : 15,000, 12,000, 10,000 Liralık ikramiyelerle 20,000 Liralık mükâfat vardır.

5336

FAYDALI BİLGİLER

BUGÜNKÜ PROGRAM

İstanbul

18.30: Yüzme dersleri. Bayan Azade Tarcan. 18.50: Fransızca ders. 19.10: Dans musikisi (plâk). 19.35: Haberler. 19.40: Koncagül (Şan). 20: Müzik (plâk). 20.30: Radyo caz ve tango orkestraları ve Bayan Bedriye Tüzün. Türkçe sözlü eserler. 21.30: Son haberler, borsalar. 21.40: Bayan Babikyan (Şarkı). 22: Plâk neşriyatı.

Bükreş

13 — 15: Plâk ve duyumlar. 18: Plâk. 19: Duyumlar. 19,15: Plâk. 20: Sözler. 20,20: Plâk. 20,35: Sözler. 21,05: Dans müziği. 22,30: Duyumlar. 22,50: Konser. (Röle suretile). 23,15: Yabancı dillerle duyumlar. 23,35: Konserin süreği.

Varşova

19,45: Mozart'm serenadlarmdan konser. 20,05: Sözler. 20,15: Reklâmlar. 20, 30: Şarkılar. 20,50: Aktüalite. 21: Sözler. 21,10: Lemberg'den röle. 21,45: Duyumlar. 21,55: Konferans. 22: Sözler. 22,30: Senfonik konser. 23: Spor'. 23,10: Sözler. 23,30: Küçük orkestra konseri.

Prag

20,30: Vals müziği. 21,30: Tiyatro. 22: Duyumlar. 22,10: Reportaj. 22,45: Şarkılı konser. 23,15: Son duyumlar. 23, 30: Plâk. 23,45: Dans müziği.

Budapeşte

20,40: Harpa konseri. 21,10: Şiirler. 21,30: Budapeşte konser orkestrası. 23, 30: Duyumlar. 23,50: Çingene müziği.

Belgrad

21: Halk dans ve şarkıları. 23: Duyumlar. 24,10: Dans müziği.

Münih

21: Duyumlar. 21.10: Radyo orkestrası. 23: Duyumlar. 23.20: Ara. 24: Dans.

Hamburg

21: Duyumlar. 21.10: Karışık eğlenceli müzik. 23: Duyumlar. 23.25: Konserin süreği. 1: Dans.

Breslau

21: Duyumlar. 21.10: Müzikli yaz yayını. 23: Duyumlar. 23.30: Dans müziği.

●

SİNEMALAR TİYATROLAR

* Şehir Opereti: Tepebaşı Belediye bahçesinde Salı, Çarşamba, Perşembe, Cuma, günü akşamları saat tam 21 de "Deli Dolu" opereti üç perde. İstanbul ciheti ve Bebek tram vayları temin edilmiştir.

* Melek: Aşık Rahibe — Aşk kelepçesi.
* Şık : Şeytan Kız ve maske altında.
* Elhamra : Dul nişanlı — Garsonlar şahi.
* Yıldız : Sibirya mahkûmları — Sergüzeşt Kralı.
* Alkazar : Çin Esrarı.
* İpek: Benhur — Parisli âşıklar.
* Milli : Çaraviç — Arslan adam.
* Sümer : Aşkın sesi — Duzdaban bastıbacak kadın ahçısı.
* Üsküdar Hâle : Deniz altı Ejderi.

●

NÖBETÇİ ECZANELER

Bu gece nöbetçi eczaneler şunlardır : Emnönünde Agop Minasyan—Ankara cad desinde Eşref — Bayazıtta Cemil — Küçükpazarda Yorgi —Şehzadebaşında Hamdi — Yenikapıda Sarım — Samatyada Erofilos — Şehremininde Nazım — Karagümrükte Fuad — Büyükadada Mehmed — Heybelide Tanaş — Bakırköyde İ. Terziyan — Fenerde Hüsamettin — Hasköyde Yeni Türkiye — Kasımpaşada Yeni Turan — Kadıköyünde Büyük — Yeldeğirmeninde Üçler — Beşiktaşta Reçep — Galatada Kapuçi — Bostanbaşında İtimad — Tepebaşında Kinyoli — Taksimde Tarlabaşı — Maçkada Maçka — Eyüpte Hikmet eczaneleri.

●

LİMAN HAREKETLERİ

Bugün limanımıza gelecek vapurlar :

Saat	
6	Bartın Karabigadan
6,30	Saadet Mudanyadan
8,30	Bandırma Bartından
16	Aksu Karadenizden
16,15	Güzel Bandırma İzmitten
17	Asya Mudanyadan

Bugün limanımızdan gidecek vapurlar :

Saat	
9	Kocaeli İzmite
17	Kemal Ayvalığa
19	Bartın Bartına
20	Mersin Karabigaya
21	Gülnihal Bandırmaya.

●

DAVETLER

TÜMEN ASKERLİK DAİRESİ BAŞKANLIĞINDAN :

1 — İstanbul Mıntakasında (Yalova hariç) bulunan kazalardan Çatalca ve Silivri kazalarının 331 DĞ. lu ve bunlarla muameleye tabi Eratın Askerlik meclisleri 1 Ağustos 935 ten itibaren ve Fatih, Beyoğlu, Eminönü, Beşiktaş, Sarıyer, Bakırköy şubelerinin Askerlik meclisleri de 1 Eylül 935 ten itibaren açılacaktır.

2 — Alâkadaranın mensup oldukları ve yahut mıntakasında bulundukları Askerlik meclislerine müracaatla Yoklamalarını yaptırmaları ilân olunur.

●

İTFAİYE TELEFONLARI

İstanbul itfaiyesi	24222
Beyoğlu itfaiyesi	44644
Kadıköy itfaiyesi	60020
Yeşilköy, Bakırköy, Büyükdere, Üsküdar itfaiyesi	60625

Paşabahçe, Kandilli, Erenköy, Kartal, Büyükada, Heybeli, Burgaz, Kınalı mıntakaları için telefon santralındaki memura (yangın) kelimesini söylemek kâfidir.

(TAN)IN OYKUSU

KORKU

Yazan : Bedri RAHMİ

— Tahsilinizi Pariste tamamlamak için, tatilden başka bir mevsim intihap edemez miydiniz?

— .....

— Lyon'da size hüviyet varakası soran olmadı mı?..

— Talebe yurdunda oturuyordum. Sormadılar.

— Tam 375 frank, kabahatinizi satınalmanız lâzım yoksa... etc.

— Fakat ayın on yedisindeyiz. Bu parayı ayın sonunda versem?..

— Hay hay, yalnız o zaman 400 frank vereceksiniz.

Bozuk ve insafsız bir taksi lâkaydisiyle hesap gören haşin memura teşekkür edip çıktım.. Çıkış o çıkış.. Bir daha ecnebilerden hüviyet varakası soran bu yere adım basmağa ne kesem, ne de cesaretim müsaade etmedi. Fakat o günden sonra müthiş bir korku bir çığ halinde günlerimle büyümeğe başlamıştı. Bana Eyfel kulesini kocaman bir zürafa iskeletine benzettiren ve karanlık gecelerimde gene ayni kulede beni bembeyaz atölye gömleğime sallandıran işte bu yaman korkuydu. Veba mikrobundan korkanlar kadar polislerden korkuyordum, onları ayak seslerinden tanıyor, yolumu değiştiriyordum. Bu korkunun elle tutulacak kadar kesif ve tahammül edilemiyecek kadar küstah bir hale geldiği günlerden bir gün operanın önünden geçiyordum.. Kendi kendime: "Artık polislerden korkmıyacağımı, çünkü onların benim cebimde hüviyet varakası olup olmadığını anlıyabilmeleri için bir bakışta ceplerimin en ücra köşesini seçebilecek yaman gözleri olması lâzım. Hem bu kadar korkmam için ne yaptım ki? Nihayet hudut harici ederler!,, diye cesaret vermeğe kalkarken, müthiş bir düdük sesi ve arkasından bir küfür beni olduğum yere çiviledi.. Tam koca bulvarın ortasında beyaz kâğıda sıçramış bir damla mürekkep gibi bir tek ben vardım ve bir parça ötede karayağız asfaltın parıl parıl yanan gümüş tırnakları bulvarı ikiye bölüyordu. Yolun bir ucundan ötekine geçmek istiyen yolcular ancak bu gümüş çivilerin tahdit ettiği parçadan geçebiliyorlardı. Her gözüne kestirdiği yerden karşıya geçenleri polis memurları fena halde haşlıyorlardı.. Ben polis düdüğünden, korne seslerinden afallamış etrafıma bakınırken işaret kulübesinden ayrılmak istemiyen polis memuru asabi jestlerle beni yanına çağırıyordu. İlk aklıma gelen şey: "Hüviyet varakası soracak!,, oldu.. Fakat uzaklaşmayı da daha tehlikeli bularak yanına gittim. Hiddetten kıpkırmızı ve ekşi bir sesle:

— Dalgınlığın bu derecesine aptallık tabir ederler!

— .....

— Çivili geçitten geçmeniz lâzım olduğunu bilmiyor musunuz?

— Yabancıyım. Bilmiyordum.

— Bunu öğrenmek için hiç de Sorbon'dan mezun olmak lâzımgelmez.

İçimden "elbette!,, diyor ve hüviyet varakası sormaması için dua ediyordum... Bereket versin toplanan taksilerin feryadı beni kurtardı. Adamcağız sabırsızlanmağa başlıyan şoförlerin birine çatmağa giderken ben de orada durup beklemeyi fazla buldum.

●

Bir aralık kamburuna alışan kambur kadar ben korkuma alışmıştım. Kuvvetli lâmbalarla adım başı yumruklanan gece hırsını çıkmaz oskaklara bütün karanlığını doldurarak alıyordu. Ve biz de aksi gibi dört beş arkadaş bu çıkmaz sokakların birinden çıkıyorduk. Çok uzak bir yerde oturan bir arkadaşı ziyarete karar verdik. Daha doğrusu karar verdiler. Benim evde bir sürü yarım kalmış işlerim vardı. Muhakkak son metro ile dönmeliydim. Metro da tam köşe başında bol bir uykuya hasret çeken bir ağız gibi esniyordu. Bu çok uzak yerde oturan arkadaşa gitmiyecektim. Fakat, bunun için oçk kuvvetli bir baş veya karın ağrısı lâzımdı. O gün tam dört çift aspirin almıştım. Kuvvetli bir mide fesadından şikâyet etmeme imkân vardı. Derhal iki büklüm midemi tutarak inlemeğe başladım. Çocuklar birden yakın sıranın üzerine sürüklediler. En güzel yalancı yalanına herkesten evvel kendisini inandırandır. Ben yalanıma bütün midem ve parmaklarımla inanmıştım. Kuvvetli bir ıstırabı ifade için parmaklarımı midemin üzerinde bütün kabiliyetleriyle sıkıyordum. Fakat bu yalan bana çok pahalıya mal oldu şöyle ki : üzerimize düşüp sizi yamyassı edecek bir tank kadar heybetli bir polis bize doğru geliyordu. Korkum hortlamıştı! Metro istasyonunu aydınlatan lâmbanın önünde yüzünü gördüm. Gülüyordu.. Ben bütün sinemalardan ve tiyatrolardan kiraladığım ıstırap jestleriyle kıvranıp dururken o gelip kara bir telefon direği gibi başımıza dikildi ve:

— En yakın eczane köşe başından yirmi adım ötede, 78. Dedi.

Arkadaşlardan biri eczaneye koşarken, o bana hüviyet varakası sormak şöyle dursun, tatlı sözlerle acılarımı teskine çalışıyordu.

MISIR İŞ Limited

Sermayesi : 100,000 Türk Lirası

Merkezi : ANKARA — Şubesi : İSKENDERİYE

TÜRKİYE İŞ BANKASI tarafından tesis edilmiştir.

İTHALAT, İHRACAT, KOMİSYON VE EMANET İŞLERİ YAPMAKTADIR.

İSKENDERİYE'de satılmak üzere emaneten mal gönderenler, hesabımıza, TÜRKİYE İŞ BANKASI şubelerinden avans alabilirler.

En iyi fiyatla, en az masraf ve komisyonla emin bir surette iş görmek istiyenlerin MISIR İŞ LİMİTED'i tercih etmeleri kendi menfaatleri icabıdır.

Telgraf adresi MISIRİŞ — İskenderiye

4924

İstanbul asliye birinci ticaret mahkemesinden :

Hrisoveloni Bankası Avukatı Bensiyon'un İstanbulda Çakmacılar yokuşunda Sünbüllü hanında Karakaş oğlu dükkânında Niko Ekinci aleyhine vadesi gelmiş bir kıt'a senetten bakiyye (90) İngiliz lirası mukabili (900) liranın tahsili hakkında ikame ettiği davada müddaaleyhin bir sene evvel terki ticaret ederek Atinaya gittiği ve oradaki adresi belli olmadığı davetiyesine verilen şerhten anlaşılmış ve tahkikat hakimi bu tebliğin ilân suretile yapılmasına karar vermiştir. Tahkikatın 1-10-935 salı günü saat 14 de yapılacağını gösteren davetiye mahkeme divanhanesine asılmıştır. Müddaaleyhin o gün ve o saatte mahkemeye gelmesi ve gelmediği takdirde tahkikata gıyaben devam olunacağı tebliğ yerine geçmek üzere ilân olunur. (13192)

İHTİRA İLÂNI

"Sesli işaret cihazı" hakkında İstihsal olunan 26 Birinci Kânun 1933 günlemeç ve 1716 sayılı ihtira beratı bu defa mevkii fiile konmak üzre ahere devrûferağ veya icar edileceğinden talib olanların Galatada İktisat hanında, Robert Ferriye müracaatları ilân olunur.

5327

Istanbul Gayrimübadiller Komisyonundan:

D. No.	Semti ve mahallesi	Sokağı	Emlâk No.	Cinsi ve hissesi	Hisseye göre Muhammen K.	
100	Kandilli	E. Mekteb Y. Derman	E. 17 Y. 33	Ahşap hane ve bağ çenin 10/4 Hissesi	200	Açık arttırma
1264	Büvükada	E. Ayanikola Y. Yılmaz Türk	48	Bağçeli ahşap hanenin 4/5 Hissesi	15300	Kapalı zarf
2499	Hasköy Halıcıoğlu Çık Salın mevkii	E. Minas Y. Kapı kâhyası	9	344.50 metre arsa	210	Açık arttırma
2758	Bostancı Çatalçeşme	Ardıç	15 Mü. Harita 113	198 metre arsa	320	„
3109	Beyoğlu Kamer hatun	E. İrmak Y. Kurtuluş deresi	E. 53 Y. 87	34,50 metre arsa	104	„
5018	Bostancı Çatalçeşme	Kaymak	15. Mü. 113 Harita	146,50 metre arsa	240	„
5757	Cibali Üsküblü	Üsküblü	E. 56 Y. 80	25 metre arsanın 120/100 Hissesi	125	„
1619	Galata Yenicami	Fermenecilet ve Ali yazıcı	86	Kâgir dükkânın 840/714 His.	1900	Kapalı zarf
6072	Beyoğlu Kamer hatun	Fesliyan	E. 18	68 metre arsanın 2/6 His.	136	Açık arttırma
6215	Fener Tahta Minare	Tahta Minare	E.173 Kapı 148	Kâgir dükkân ve üstündeki odanın 1/2 hissesi	800	

Yukarda evsafı yazılı gayrimenküller on gün müddetle satışa çıkarılmıştır. İhaleleri 30-7-935 tarihine tesadüf eden salı günü saat on dörttedir. Satış münhasıran gayrimübadil bonosiladır.

Hava yolları Devlet işletme idaresi Müdürlüğünden:

Telsiz mütehassısı alınacak

Kurulacak muhtelif telsiz ve radyo-gonyo- metre makinalarının cinslerinin tesbitinde, bunlar için gereken tesisatın yaptırılmasiyle işletilmelerinde ve bu gibi işlerde çalıştırılmak üzere 200 liraya kadar aylık ücretle bir telsiz mütehassısı alınacaktır. İsteyenlerin çalışdıkları yerleri ve bon servislerini tahsillerinin derecesiyle nerede tahsil ettiklerini ve künyelerini göstermek şartiyle 1-9-935 tarihine kadar bir istida ile Hava yolları işletme müdürlüğüne müracaatları. (1775) 4113

5455

Istanbul Sıhhî müesseseler arttırma ve eksiltme komisyonundan:

İstanbul Leylî Tıp Talebe Yurdu için nümune ve şartnamesi gibi (700) çift terlik açık eksiltme suretile satın alınacakdır.

Eksiltme yeri : İstanbul Cağaloğlunda Sıhhat Direktörlüğü binasındaki komisyondadır.

Eksiltme tarihi : 5 Ağustos 935 pazartesi günü saat (15,30) dadır.

Muhammen fiatı : Bir çifti (120) kuruşdur.

Muvakkat garanti : (63) liradır.

1 — İsteklilerin carî seneye aid ticaret odası vesikası göstermeleri ve meslek erbabından olmaları şarttır.

2 — İsteklilerin belli günde ve saatinden önce muvakkat garanti makbuz veya banka mektublariyle komisyona gelmeleri. (4164)

İstanbul Gümrükleri Satış Müdürlüğünden:

Kilo	Gram	Marka	No:	Kap	Kıymeti	Cinsi Eşya.
171	800	TZF İMF	1/3	3 S	946 80	Av nişan tüfeği ve aksamı
231	800	astra	2194 2048	„	1786 60	Bronik tabancası
			49			
615		HCBF	3o40/49	10 s	2517 25	Demir gramofon iğnesi
93		M	40	1 s	126 85	Telli telefon kulaklığı
45		MSS	1399	1 „	469 59	Delikli piyanola ve kâğıt ilân
	650	7256	201	1 p	34 75	Çocuk sineması için filim
2710		0	0	13 s	271	Aspestos mamulâtı.

Yukarıda yazılı eşya 29-7-1935 tarihinde saat 14 de İstanbul ihracat gümrüğü dahilindeki satış salonunda açık artırma suretile satılacaktır. İsteklilerin muayyen zamanda müracaatları. (3801)

İstanbul Haricî Askerî Kıtaatı ilânları

Cinsi	Mikdarı	Teminatı	İhale tarihi	Günü	Saatı
Un	500,000	6375	8-8-935	Perşembe	10
Et	130,000	2730	8-8-935	„	14

1 — Demirköyündeki kıtaat ihtiyacı olan yukarıda cins ve mikdarı yazılı iki kalem yiyecek hizalarında yazılı tarihlerde kapalı zarfla alınacakdır.

2 — Kapalı zarf usulu ile kırdırmaya iştirâk edecek olanların teklif mektublarile birlikde ticaret vesikaları ve yüzde yedi buçuk teminat akçasına aid makbuz veya banka mektubları ayrı bir zarf içerisinde ve ikisi üçüncü bir zarfa konarak ihaleden bir saat evvel Demirköyünde bulunan Satınalma Komisyonuna müracaat etmeleri lâzımdır.

3 — Evsaf ve şeraiti anlamak isteyenler her gün saat 14 de Komisyona müracaat edebilirler. Dışardan müracaat edenler de posta ücretini göndermek suretile şeraitin bildirileceği ilân olunur. (93) (4170)

* * *

600 ton 87 oktan dereceli benzin kapalı zarfla eksiltmeye konmuştur. Tahmin edilen bedel 258.000 liradır. Şartnamesi 12 lira 90 kuruş mukabilinde verilir. Eksiltme 24 - 8 - 935 cuma günü saat 11 dedir. Taliplerin 2490 sayılı kanunun 2, 3 maddelerinde yazılı vesikalarla ve muayyen saatten bir saat evvel 19350 liralık teminat mektubu ve tekliflerile Ankarada M. M. Vekâleti satınalma komisyonuna vermeleri. (51)

5086 (3778)

* * *

150 ton ağır benzin kapalı zarfla eksiltmeye konmuştur. Tahmin edilen bedeli 42.000 liradır. Şartnamesi 210 kuruş karşılıkla verilmektedir. Eksiltme 21-8-935 çarşamba günü saat 11 dedir. Taliplerin 2490 sayılı kanunun 2, 3 maddelerinde yazılı vesikalarla ve muayyen saatten bir saat evvel 3100 liralık teminat ve teklif mektuplarını Ankarada M. M. Vekâleti satınalma komisyonuna vermeleri. (54) (3779)

5087

* * *

1600 ton 73 oktan dereceli benzin kapalı zarfla eksiltmeye konmuştur. Tahmin edilen bedel 528.000 liradır. Fennî şartnamesi 26 lira 40 kuruş mukabilinde verilmektedir. Eksiltme günü 22-8-935 perşembe günü saat 11 dedir. Taliplerin 2490 sayılı kanunun 2, 3 maddelerinde yazılı vesikaları ve ihaleden bir saat evvel 39.600 liralık teminat ve teklif mektuplarını Ankarada M. M. Vekâleti satınalma komisyonuna vermeleri. (53) (3880)

5088

* * *

160 ton mazot kapalı zarfla eksiltmeye konmuşdur. Tahmin edilen bedel 9600 liradır. İhalesi 22-8-935 perşembe günü saat 14 dedir. Şartnamesini görmek ve almak isteyenler her gün eksiltmesine gireceklerin 2490 sayılı kanunun istediği vesikalarla birlikde ihaleden bir saat evvel 730 liralık teminat ve teklif mektublarını Ankarada M. M. Vekâleti Satınalma Komisyonuna vermeleri. (57) (3837) 5138

* * *

100 ton hint yağı kapalı zarfla eksiltmeye konmuşdur. Tahmin edilen bedel 56000 liradır. İhalesi 27-8-935 salı günü saat 11 dedir. Şartnamesi 280 kuruş mukabilinde verilmekdedir. Eksiltmeye girecek-lerin 2490 sayılı kanunda aranılan vesikalarla birlikde ve ihale saatinden bir saat evvel 4200 liralık teminat ve teklif mektublarını Ankarada M. M. Vekâleti Satınalma Komisyonuna vermeleri. (58) (3838)

5139

* * *

Niğde garnizonunda bulunan kıtaat hayvanlarının ihtiyacı olan 365.000 kilo kuru ot kapalı zarf usulile eksiltmeye konmuştur. Muhammen bedeli 18250 liradır. İstekliler şartnamesini her gün komisyonumuzda görür ve bedelsiz alabilirler. İhalesi 22 temmuz 935 pazartesi saat 15 te Niğde eksiltme komisyonunda yapılacaktır. Teklif mektupları ihale günü saat 14 te verilmiş bulunmalıdır. Muvakkat teminat miktarı 1368 lira 75 kuruştur. (46)

(3701) 5084

* * *

5-7-1935 cuma günü ihalesi yapılacak olan 24840 liralık sığır etine mezkûr gün verilen fiyat yüksek görüldüğünden yine kapalı zarfla ihalesi 25-7-1935 cumartesi saat 17 ye bırakılmıştır. İlk pey 1853 liradır. İsteklilerin Vize Satınalma komisyonuna gelmeleri. (67) (3896) 5208

* * *

İzmir Müstahkem mevki kıtaatı ihtiyacı için 426600 kilo kuru ot kapalı eksiltme suretile satın alınacakdır. İhalesi 6 Ağustos 935 salı günü saat 16,30 da İzmir Müstahkem Mevki Satınalma Komisyonunda yapılacakdır. Kuru otun tahmin edilen mecmu tutarı 17064 liradır. Beher kilo kuru ot için 4 kuruş fiat tahmin edilmişdir. İlk teminat parası 1279 lira 80 kuruştur. Şartname her gün Komisyonda görülebilir. Eksiltmeye iştirâk edecekler 2490 sayılı kanunun 2 ve 3 üncü maddelerinde ve şartnamesinde yazılı vesikalarla ilk teminat makbuzlarını ve teklif mektublarını ihale saatından en az bir saat evvel Komisyona vermiş bulunmaları. (92) (4171)

* * *

Pınarhisar kıtaatı için 21550 liralık yulaf ilk pey 1617 lira 18660 liralık kuru ot ilk pey 1399 lira 18620 liralık arpa ilk pey 1396 lira 6525 liralık saman ilk pey 489 liradır. Kapalı zarfla ihaleleri 5 Ağustos 935 pazartesi saat 15, 16, 17, 18 dedir. İsteklilerin Vize Satınalma Komisyonuna gelmeleri. (90) (4140)

Daktilo Aranıyor

Zonguldak'da Maden Kömürü Şirketlerinden birinde çalışmak üzere kadın veya erkek iyi bir daktilo aranmaktadır. Taliplerin tahsil derecelerini, ecnebi bir lisan bilip bilmediklerini ve evvelce çalıştıkları yerleri bildirir bir mektup ve bonservisleri örneklerini (ZONGULDAK 21 No. lu posta kutusu) adresine göndermeleri

Kilis Şarbaylığından:

5025 lira bedeli muhammenle ve kapalı zarf usuliyle eksiltmeye çıkarılan Kilis şehir haritası tanzimine 11-7-935 tarihindeki eksiltmesine talip çıkmadığından pazarlık suretiyle ihale edilmek üzere eksiltme müddeti bir ay uzatılmıştır. İsteklilerin 376 lira 87,5 muvakkat akçeleri ve ehliyet vesikalariyle birlikte Belediye encümenine müracaat etmeleri bilitlenir. (4156)

Askerî Tıbbiye Mektebi Müdüriyetinden:

1 — Bu sene mektebimiz tabib ve eczacı kısmına tam devreli lise mezunlarından talebe alınacakdır.

2 — Pek iyi derecelilerden sıhhî ahvali tam ve kabul şeraitini haiz olanlar tercihan kabul edilecekledir.

3 — İstekliler şahadetname veya tasdikname, nüfus cüzdanı ve altı kıt'a fotoğraflarile birlikde Müdüriyet Kalemine müracaat eylemeleri ilân olunur. (75) (4172)

Devlet Demiryolları ve Limanları işletme Umum Idaresi ilânları

Muhammen bedeli 13785 lira olan (750) ton yerli kok kömürü 31-7-935 çarşamba günü saat 15,30 da kapalı zarf usulü ile Ankarada İdare binasında Satın alınacakdır.

Bu işe girmek isteyenlerin 1040,63 liralık muvakkat teminat ile kanunun tayin ettiği vesikaları keza kanunun dördüncü maddesi mucibince işe girmeğe kanuni manileri bulunmadığına dair beyannameyi havi tekliflerini aynı gün saat 14,30 a kadar Komisyon Reisliğine vermeleri lâzımdır.

Buna dair şartnameler parasız olarak Ankarada Malzeme Dairesinden, Haydarpaşadâ Tesellüm ve Sevk Müdürlüğünden alınabilir. (4050)

5371

Muhammen bedeli 23595 lira olan muhtelif eb'atta 786,500 m3 çıralı çam kalas 2 Ağustos 1935 cuma günü saat 15,30 da kapalı zarf usulü ile Ankarada İdare binasında satın alınacakdır.

Bu işe girmek isteyenlerin 1770 liralık muvakkat teminat ile kanunun tayin ettiği vesikaları, kanunun 4 cü maddesi mucibince işe girmeğe kanunî manileri bulunmadığına dair beyanname ve tekliflerini aynı gün saat 14,30 kadar Komisyon Reisliğine vermeleri lâzımdır.

Bu işe aid şartnameler parasız olarak Ankarada Malzeme Dairesinden Haydarpaşada Tesellüm ve Sevk Müdürlüğünden dağıtılmakdadır. (4083)

5426

Muhammen bedelleri ile mikdarları ,eksiltme tarihi günü, saati ve muvakkat teminat mikdarları aşağıda yazılı olan malzeme kapalı zarf usulu ile Ankara'da İdare binasında satın alınacakdır. Bu işlere girmek isteyenlerin aşağıda yazılı olan muvakkat teminatı vermeleri ve kanunun tayin ettiği vesikalar ve işe girmeğe manii kanunî bulunmadığına dair beyanname ve tekliflerle eksiltme günü saat 14 de kadar Komisyon Reisliğine vermeleri lâzımdır. Bu işlere aid şartnameler Haydarpaşada Tesellüm ve Sevk Müdürlüğünde Ankara'da Malzeme Dairesinde parasız olarak dağıtılmakdadır. (4160)

Malzemenin ismi ve mikdarı	Muhammen Bedeli Lira	Eksiltme tarih gün ve saati	Muvakkat Teminatı Lira
200000 aded telgraf makinesi bandı	16000	19-8-935 Pazartesi saat 15 de	1200
52 aded kasa	11440	20-8-935 Salı saat 15 de	858
Bir aded malzeme tecrübe cihazı ile bir aded azot tayini cihazı	8500	3-9-935 Salı saat 15 de	637,50

TAN
Gündelik Siyasal Gazete
TELEON { Yazı işleri : 24319. İdare işleri : 24310.
TELGRAF: "TAN „İstanbul

ABONE

	Türkiye için Lira K.	Dışarı için Lira K.
Bir aylık	1 50	— —
3 „	4 —	8 —
6 „	7 50	14 —
1 yıllık	14 —	28 —

İLAN

İlânlar için İlâncılık Şirketlerine müracaat edilmelidir.

Küçük ilânlar doğrudan doğruya idaremizce alınabilir.

Küçük ilânların 5 satırlığı bir defalık 30 kuruştur. 5 satırdan fazlası için satır başına 5 kuruş alınır. Bir defadan fazla için yekûndan %10 kuruş indirilir.

Müsabaka imtihanı

Türkiye Ziraat Bankasından:

Bankamız muhtelif servislerinde çalışdırılmak üzere müsabaka ile ve yüzer lira aylıkla on memur alınacakdır. Müsabakaya girmek için Liseleri veya Ticaret Liselerini ve yahud Galatasaray Lisesi Ticaret kısmını bitirmiş olmak ve yirmiden aşağı, yirmi beşden yukarı yaşda bulunmamak lâzımdır.

Müsabakaya gireceklerden ne gibi belgeler arandığı, ve nelerden imtihan yapılacağı, Ankara, İstanbul ve İzmir Ziraat Bankalarımızdan elde edilebilecek şartnamelerde yazılıdır. Müsabaka 1-8-935 perşembe günü sabahı saat 9 da Ankara ve İstanbul Ziraat Bankalarında yapılacaktır.

İstekliler aranılan belgeleri bir mektupla birlikde en son 24-7-935 çerşamba günü akşamına kadar Ankarada Ziraat Bankası Memurin Müdürlüğüne göndermek veya vermek suretiyle müracaat etmiş bulunmalıdırlar. (3952) 5251

Sümer Bank

Umumî Müdürlüğünden:

Mefsuh Terakkii Ziraat T. A. Şirketi hisse bedelleri tediye muamelâtına bugünden itibaren yalnız Ankara ve İstanbul Şubelerimizce devam olunacağı ilân olunur. 5440

Istanbul sıhhî müesseseler arttırma ve eksiltme komisyonundan:

İstanbul leylî Tıp talebe yurdu talebesi için mevcut nümune ve şartnameleri veçhile 2100 adet fildekos fanile,2100 adet fildekos don, 800 adet yün fanile, 4200 çift çorap ve 1400 adet yüz havlusu açık eksiltme suretile alınacaktır. Eksiltme yeri, Cağaloğlunda İstanbul Sağlık direktörlüğü binasındaki komisyondadır.

Eksiltme tarihi 29-7-935 pazartesi günü saat 15 tedir Tahminî fiyatı, fildekos fanilenin bir tanesi 70, donun 65, Yün fanilenin 245, çorabın 33 ve yüz havlusunun da 33 kuruştur. Muvakkat teminat, fanilelerin 359 lira 62 kuruş ve çorap ile yüz havlusunun 138 lira 60 kuruştur.

1 — İstekliler bedelsiz olarak Fuatpaşa türbesi karşısındaki Tıp Talebe yurdu merkezinde şartname ve nümuneleri görebilirler.

2 — Eksiltmeye gireceklerin carî seneye ait ticaret odası vesikası göstermeleri ve meslek erbabından olduklarını isbat etmeleri.

3 — İsteklilerin belli saatten önce bu işlere yeter muvakkat teminat makbuz veya banka mektuplarile komisyona başvurmaları. (3959) 5271

Istanbul sıhhî müesseseler arttırma ve eksiltme komisyonundan:

Akliye ve Asabiye Hastanesi için :	Teminat Muvakkat
Sadeyağı : Azı 8,000 Çoğu 12,000 kilo Tahmini Fi 85 K.	765 lira
Tıp Talebe yurdu için : Sadeyağı : Azı 11,000 Çoğu 14,300 kilo Tahmini Fi. 85 K.	911,63 „

Akliye ve asabiye hastanesiyle Tıp talebe yurdunun sadeyağlarına kapalı zarfla verilen fiat fazla görüldüğünden aynı vasıf ve şartlarla yeniden kapalı zarfla eksiltmeye konmuştur.

Tahmini fiat, miktarı ve muvakkat garantileri hizalarında yazılmıştır. Eksiltme 31 Temmuz 935 çarşamba günü saat 15 de Cağaloğlunda Sıhhat müdürlüğü binasındaki komisyonda yapılacaktır.

Şartnameler ait oldukları müesseselerden bedelsiz olarak alınabilir. Eksiltmeye gireceklerin 935 Ticaret odası vesikasiyle 2490 sayılı kanunda yazılı belgeleri ve bu işe yeter muvakkat garanti makbuz veya Banka mektuplariyle teklif mektuplarını yukarıda yazılı açılma saatinden bir saat önceye kadar vermeleri. (4048) 5370

Ankara Nümune Hastahanesi Baş Tabipliğinden:

Hastahanenin 1935 mali yılı ihtiyacı olan 1000 ton kok kömürü kapalı zarf usulile eksiltmeye konulmuştur.

Şartnamesini görmek istiyenler Ankarada Nümune hastahanesi Baş Tabipliğine İstanbulda Sıhhat ve içtimaî muavenet Müdürlüğüne müracaat etmelidirler.

Eksiltme 23 Temmuz 935 salı günü saat 14 de Ankara Nümune hastanesinde yapılacaktır. Talipler muvakkat teminat olarak 2175 lira teminat vereceklerdir.

Teminata mukabil para yatırmak istiyenlerin ihale gününden evvel müracaatla parayı vezneye yatırmaları ve vezne makbuzlarını ibraz etmeleri lâzımdır.

Teklif mektupları ihaleden yarım saat evveline kadar makbuz mukabilinde hastaneye teslim edilmelidir. (1645) (3838) 5163

Istanbul Liseler Satın Alma Kurumundan:

Erzakın Cinsi	Mikdarı	Teminatı İ. K.	Tahmin Bedeli	Eksiltme gün ve saati	Eksiltme şekli
Nişasta)	250		22	8-8-935 Perşembe 14.00	Açık eksiltme
Böğrülce)	1000		9	„ „ „	
Buğday)	540	17.82	7	„ „ „	
Bulgur)	500		11		
Tereyağ	2400	216.00	120	„ „ „	14.15 „ „
Tavuketi)	6750		50	„ „ „	14,30 „ „
Hindieti)	3750	478.12	80		
Karaciğer)	1200		20		
İşkembe)	1200	52.50	5	„ „ „	15,30 „ „
Paça)	1000		40		
Tuz)	6500	49.95	6	„ „ „	15,45 „ „
Soda)	3450		8		
Şeker, toz)	36700	1076.52	26.25	„ „ „	16.00 Kapalı zarf
Şeker, kesme)	16000		29.50		
Reçel	4400	148.49	45	„ „ „	16.15 Açık eksiltme
Kaymak	840	88.20	140	„ „ „	16.30 „ „
Çekirdekli kayısı)	1950				
Çekirdeksiz kayısı)	1300		45	12-8-935 Pazartesi	14.00
Çekirdekli kuru üzüm)	700	258.27	20		
Çekirdeksiz kuru üzüm)	2100		20		
Erik, uryanı)	2500		50		
Siyah erik)	880		22.50		
Arpa)	6900		4.50		
Arpa kırması)	12500		5		
Saman)	12400	165.01	2.50	„ „ „	14.30 „ „
Kepek)	4500		3.50		
Ot)	1500		4		
Gaz)	1032.5		23		
Benzin)	237.5	71.64	33	„ „ „	15.00 „ „
Vakum yağı)	1500		22		
Mazot)	4000		7		
Kriple maden kömürü)	80		1450	„ „ „	16.00 Kapalı zarf
Tüvenan maden kömürü)	1000	987.00	1200		
Kavun)	22200		5		
Karpuz)	16700		5		
Taze üzüm)	7000		20		
Taze vişne)	880		20		
Kiraz)	750		17.33	12-8-935 Pazartesi 16.30	Açık eksiltme
Elma)	2350	315.77	9		
Ayva)	1700		7		
Armut)	650		7		
Taze kayısı)	330		23.33		
Taze erik)	200		7.33		
Çilek)	460		20		

Kurumumuza bağlı Galatasaray, Haydarpaşa, Erenköy Kız, Kandilli Kız Liselerile Çamlıca Kız Orta Okulasının yukarıda adları yazılı yiyecek ve yakacak ihtiyaçları bütün okulalar için toplu şartnamelerine göre yanlarında eksiltme şekilleri ve ilk teminatları gösterilmiştir.

Eksiltme İstanbul Kültür Direktörlüğü binasında Liseler Muhasebeciliğinde toplanan komisyonda yapılacaktır.

Eksiltmeye girecekler 935 yılı Ticaret Odası ve 2490 sayılı kanuna göre ellerinde bulunan belgeler ve ticarethane namına işe gireceklerin işbu belgelereden mada Noterlikten alma vekalâetnamelerile eksiltmeye girebilirler.Kapalı zarf eksiltmelerinde isteklilerin yukarıda adı yazılı kanuna uygun olmak üzere kapalı zarf mektuplarında istenilen belgeler ve teminat makbuz veya banka mektuplarını koymak suretile zarfların üzerinde tekliflerin hangi işe ait olduğunu ve kanunî ikametgâhları yazılı ve zarfların kapanan yerleri mühürlü olarak belli günde belli saatten bir saat evvel müteselsil makbuz mukabilinde Kurum Başkanlığına verilmesi ve teminatların belli zamandan evvel Liseler Muhasebeciliği veznesine yatırılmış olması ve eksiltmeğe şartnamelerini görmek üzere Kurum yazganlığına müracaatları ilân olunur. (4153)

Müfettiş Namzedliği ve Şef Namzedliği için müsabaka imtihanı

Türkiye Ziraat Bankasından:

1 — Bankamıza müsabaka ile 5 müfettiş namzedi ve 5 Şef namzedi alınacaktır.

2 — Bu müsabakalar 5, 6 ve 7 Ağustos 935 tarihlerinde Ankara, İstanbul Ziraat Bankalarında yapılacaktır. Tahrirî imtihanda kazananlar geliş ve dönüş yol paraları verilmek suretile Ankaraya getirilerek şifahî bir imtihana tabi tutulurlar. Bu imtihanda da kazananlardan beşi 140 lira aylıkla müfettiş namzedliğine ve diğer beşi de 130 lira aylıkla şef namzedliğine tayin olunurlar.

3 — Müfettiş namzedleri iki sene stajdan sonra Müfettişlik ehliyet imtihanına girecek ve kazanırlarsa 175 lira aylıkla Müfettişliğe geçirileceklerdir.

Ankarada Umum Müdürlük servislerinde çalıştırılacak olan şef namzedleri ise bir senelik stajlarının sonunda ehliyet imtihanına girecekler ve kazananlar terfi ettirileceklerdir.

4 — Müsabakalara girebilmek için (Siyasal bilgiler) veya (Yüksek Ticaret ve İktisad) okulasından ve yahud Hukuk Fakültesinden veya bunların yabancı memleketlerindeki benzerlerinden diplomalı bulunmak gerekdir.

5 — İmtihan programını ve sair şartları gösteren izahnameler Ankara, İstanbul ve İzmir Ziraat Bankalarından elde edilebilir

6 — İstekliler aranılan belgeleri bir mektupla birlikte en son 26-7-935 cuma günü akşamına kadar Ankara Ziraat Bankası Teftiş Hey'eti Müdürlüğüne göndermek veya vermek suretiyle müracaat etmiş bulunmalıdırlar. (3951) 5250

ISTANBUL BELEDIYESI ILANLARI

Keşif bedeli 10269 lira 84 kuruş olan Fındıklıda 13 üncü İlk mektep için yeniden yaptırılacak ders levazımı kapalı zarfla eksiltmeye konulmuştur. Keşif evrakını görmek ve parasız şartname almak üzere Levazım Müdürlüğüne müracaat etmelidir. Eksiltmeye girmek için de 2490 numaralı artırma ve eksiltme kanununda yazılı vesika ve 770 lira 23 kuruşluk muvakkat teminat makbuz veya mektubile beraber teklif mektuplarını 26-7-935 cuma günü 15 e kadar daimî encümene vermelidir. (İ.) (3943)

İnhisarlar Umum Müdürlüğünden:

İdaremiz ihtiyacı için şartnamesi mucibince 1250 şişe 1/2 kiloluk kırmızı mürekkep pazarlıkla satın alınacaktır.

Vermekistiyenlerin 25-7-1935 tarihine müsadif Perşembe günü saat 14 de yüzde 7,5 güvenme paralarile birlikte Kabataşta Levazım ve mübayaat şubesindeki alım komisyonuna müracaatları. (3892)

İdarmizin Mamülhakat Düzce ve Hendek Hambarlarından Haydar Paşaya nakıl olunacak 1577000 kilo yaprak Tütün şartnamesi mucibince nakliyesi pazarlıkla eksiltmeye konulmuştur. Şartname Kabataşta Levazım ve Mübayaat şubesinden bilâ bedel alınacaktır. Pazarlığa iştirak etmek istiyenlerin 1-8-935 perşembe günü saat 14 de yüzde 7,5 güvenme paralarile Kabataşta Levazım ve Mübayaat Şubesindeki alım komisyonuna müracaatları. (3879)

EVKAF MUDIRIYETI ILANLARI

Beyoğlunda Misk sokağında 1 numaralı binanın tadilen inşası eksiltmeye konmuşdur.

A — Keşif bedeli 22134 lira 70 kuruştur.

B — Şartname ve projesi 1 lira 12 kuruş mukabilinde İstanbul Hey'eti fenniyesinden alınır.

C — Eksiltme 22 Temmuz 1935 pazartesi günü saat on altıda Evkaf Müdüriyetindeki İdare Encümeninde yapılacakdır.

D — Eksiltme kapalı zarf usuliledir.

E — Muvakkat teminat 1661 liradır.

F — Eksiltmeye gireceklerin mimar ve mühendis olmaları ve bu gibi yapı işlerini iyi bir surette yaptıklarına dair vesaiki ibraz eylemeleri lâzımdır. (3655)

Mimar Aranıyor

Eskişehir Tayyare Alayı Komutanlığından:

Alay için (126) lira ücretli bir Mimar alınacakdır. İsteklilerinin bu hususdaki şeraiti öğrenmek üzere ya kendilerinin veya yazı ile 15 Ağustos 935 tarihine kadar Alay Komutanlığına müracaatları ilân olunur. (4179)

Istanbul'un en mutena yerlerinde toptan satılık

Müfrez Arsalar

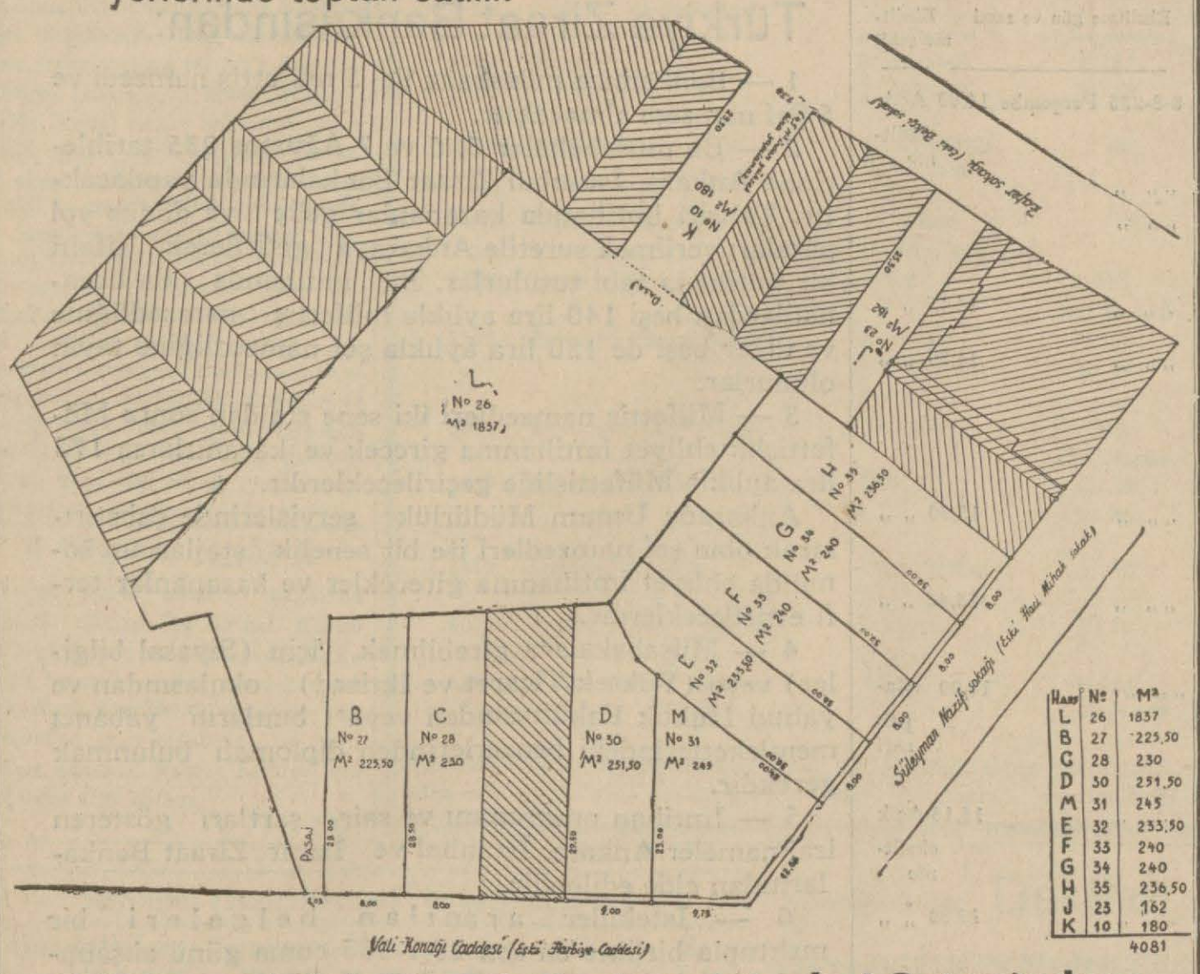

Harf	No:	M²
L	26	1837
B	27	225,50
C	28	230
D	30	251,50
M	31	245
E	32	233,50
F	33	240
G	34	240
H	35	236,50
J	23	162
K	10	180
		4081

Adapazarı Türk Ticaret Bankası Istanbul Şubesinden:

1—Bankamıza aid olup yukardaki krokide çevresi, parsel numero ve metro mik'abları gösterilen eski Harbiye yeni Vali konağı caddesi üzerinde eski Rus hastahanesinin bulunduğu arsadan müfrez onbir parçada cem'an 4081 metro mürabbaı arsa topdan kapalı zarfla peşin arttırmaya konulmuştur.

2 — İhale 9 Agustos 1935 tarihine rastlıyan Cuma günü saat ondörtte Bankanın İstanbul Dördüncü Vakıf hanı altındaki şubesinde satış komisyonu önünde yapılacak, verilecek bedel haddi lâyıkda görüldüğü takdirde en çok bedel verene ihale edilecektir.

3 — Arttırmaya girecekler 6000 liralık teminat vereceklerdir. Bu teminat ya nakid veya o günkü Borsa kıymeti üzerinden kabulü caiz esham ve tahvilât veyahud memleket dahilinde çalışan muteber bir bankanın kefalet mektubudur.

4 — Alıcı olanların İstanbul ve Ankara şubelerimizden bir lira mukabilinde alacakları mufassal şartnameyi okuyarak ikinci maddede gösterilen gün ve saate kadar şartnamedeki tarifat dairesinde teklif zarflarını İstanbul şubemize makbuz mukabili veyahud ihale saatine kadar yetişecek surette iadeli taahhütlü olarak posta ile gönderilmeleri lâzımdır

5 — Daha fazla izahat almak isteyenlerin hergün İstanbul ve Ankara şubelerimize müracaatları

TUZLA İÇMELERİ

VE OTELİ hergün Köprüden 6,30 - 7,35 - 8,20 9,45 - 11 - 13,15 - 15,10da Haydarpaşaya giden vapurların trenleri menbalara kadar gideceklerdir 5077

ÜN ALAN

YANIK ÖMER

ODEON PLAKINDA ÇIKMIŞTIR

MÜZİK: Sadetin Kaynak — PLAK NUMARASI: 270052 — OKUYAN: Safiye

Kapalı zarf usulile eksiltme ilânı

SÜMER BANK

Umumî müdürlüğünden:

1 — İzmit Kâğıt Fabrikası önünde yaptırılacak beton arme iskele inşaatı vahidi fiyat esasile eksiltmeye çıkarılmıştır. Tahmin edilen bedeli 119,713,50 liradır.

2 — Bu iş aid evrak şunlardır :

a) Eksiltme şartnamesi.
b) Mukavele projesi
c) Fennî şartname
d) Metraj cetveli
e) Projeler

İstiyenler bu evrakı 6 lira mukabilinde Sümer Bank Ankara Şubesinden alabilirler.

3 — Eksiltme 1 Ağustos 1935 perşembe günü saat 17 de Ankara'da Ziraat Bankası binası içinde Sümer Bank merkezindeki komisyonda yapılacaktır.

4 — Eksiltme kapalı zarf usulile yapılacaktır.

5 — Eksiltmeye girebilmek için isteklilerin **7.235.80** liralık muvakkat teminat göstermeleri, bundan başka bu gibi inşaatı muvaffakiyetle bitirmiş olduklarını isbat etmeleri lâzımdır.

6 — Teklif mektupları yukarda yazıldığı gün ve saatten bir saat evveline kadar Sümer Bank Umumî Müdürlüğüne makbuz mukabilinde verilecektir. Posta ile gönderilecek mektupların nihayet ihale saatinden bir saat evveline kadar gelmiş ve zarfın kanunî şekilde kapatılmış olması lâzımdır.

5414

Nüfus sayımı

20 İLKTEŞRİN 1935 PAZAR GÜNÜ MEMLEKETİN HER TARAFINDA GENEL NÜFUS SAYIMI YAPILACAKTIR.

1 — Nüfus sayımına esas olmak üzere Belediyelerce bütün binalara numara konulmaktadır.

2 — Numarasız binalarda oturanlar Hükûmete haber vermeğe mecburdurlar. Oturduğu bina numarasız olduğu halde haber vermiyenlerle bu numaraları bozan ve silen ve kaldıranlar için para cezası vardır.

Başvekâlet
İstatistik Umum Müdürlüğü
4920

Türk - Alman teşebbüsatı

İktisadiye Türk Anonim şirketinden :

İdare meclisimiz kararı ile Şirketimiz hissedarları Umumî Hey'etinin zirdeki ruznameyi müzakere etmek üzere Ağustosun 12 inci pazartesi günü saat 15 de Şirketin Bahçekapıda 4 üncü Vakıf hanındaki merkezinde sureti fevkalâde içtimaa daveti kararlaştırılmış olduğundan esas mukavelenamenin 26 ıncı maddesi hükmüne tevfikan en az 250 hisseye saip hissedaranın yevm ve saati mezkûrda Şirket merkezini teşrifleri ve Ticaret kanununun 371 inci maddesi mücebince hissedarların ellerindeki hisse senedatını toplantıdan bir hafta evvel Şirket merkezine, İş veya Ziraat Bankaları Merkez ve şuabatına tevdi ile duhuliye varakası almaları ilân olunur.

RUZNAME :

1 — Şirketin fesih ve tasfiyesi hakkında hazirlanan idare Meclisi raporunun okunması ve karar ittihazı ve 935 senesi ilk yedi aylık hesabat ve muamelâtının tetkik ve tasdikiyle Meclisi idarenin ve murakıbların ibrası

2 — Tasfiye memurlarının tayin ve ücret ve selâhiyetlerinin tesbiti.

UMUM YARALARDA, BAŞ VE VÜCUD ÇİBANLARINA KARŞI SİKATRİN II

İlk gelen parti az zamanda tükenmiş olan

SERVEL

BUZ DOLAPLARInın yenileri nihayet geldi.

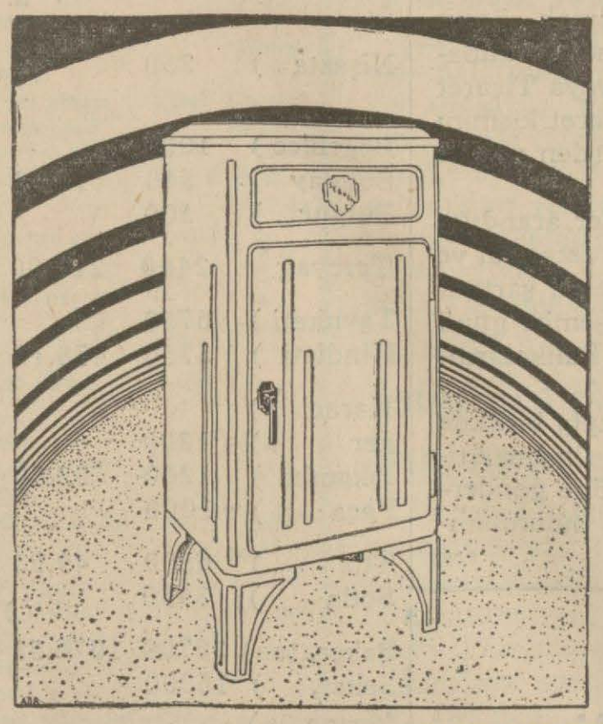

Servel — **Amerike hükûmetinin yegâne müteahhididir.**

Servel — Muhtelif boylarda yalnız **bir model yapar.** Bu model en mutena ve en mütekâmil olandır. Bu itibarla başka fabrikaların bilhassa ihracat için yaptıkları gibi aşağı nevi bir buz dolabı almak korkunuz yoktur.

Servel — Elektrikli soğutma makineleri yapan en eski bir Amerika fabrikasıdır. Buz dolaplarından anlıyan ve bilenler en ziyade **SERVEL** mamulâtını beğenmektedirler.

Servel — **Pastacılar, lokantalar, kasaphaneler** ve saireye mahsus her türlü soğutma tesisatı yapmaktadır.

Türkiye Umumî Acentalığı: HELİOS MÜESSESATI, Galata, Hezaren caddesi İstanbul

Istanbul Komutanlığı
Satınalma Komisyonu İlânları

Çatalca ve civarındaki birlikler ihtiyacı olan 45000 kilo patatesin 5400 kilo kuru soğan 25-7-1935 perşembe günü saat 15 de açık eksiltme ile alınacaktır. Patatesin beher kilosunun tahmin fiatı yedi kuruş elli santimdir. Kuru soğanın Dokuz kuruştur. Şartnamesi her gün komisyonda görülebilir. İsteklilerin 290 liralık ilk teminatlarile birlikte vakti muayyeninde Fındıklıda komutanlık satın alma komisyonuna gelmeleri. (3851)

5202

Balova

Dans etmek için gidersiniz

Bu; pek tabiî ve pek doğrudur. Fa kat...İki dans yaptıktan sonra oturma mecburiyetinde kalır ve artık bir kalkmak istemezsiniz. Çünkü; ayak larımız şişmiş, ıztırap vermekte Nasırlarınız, sizi rahat bırakmağından müteessir olur ve suvarelheba olarak keyfiniz bozulur. Bütün bu ıztıraplara mahal bırakmamak için RADİO SALTS banyosunu yapınız. Bu şifabahş tuzla yapacağınız banyoları sayesinde beklediğiniz rahatdaviyi bulacak, sancı ve şişkinlik zail olacaktır. Bilhassa nasırlarınızı derece yumuşatır ki tırnak ucile menen kökünden söküp atabilirsiniz. Her eczanede satılır.

Mükemmel Ulusal Muzik
Her akşam Sirkecide
İSTASYON BAHÇESİNDE
İcrayı ahenk etmektedir.

VAPURCULUK
Türk Anonim Şirketi
Istanbul Acentalığı
Liman Han, Telefon: 22925.

Trabzon Yolu
SAKARYA vapuru 21 Temmuz PAZAR saat 20de Rizeye kadar.

Mersin yolu
DUMLUPINAR vapuru 21 Temmuz PAZAR saat 10 da Mersine kadar.

Bartın yolu
BARTIN vapuru 20 Temmuz CUMARTESİ saat 19 da Ciddeye kadar.

Ayvalık yolu
KEMAL vapuru 20 Temmuz CUMARTESİ saat 17 de Dikiliye kadar.

ZAYİ — 1689 sicil numaralı arabacılık ehliyetnamemi kaybettim. Yenisini alacağımdan diğerinin hükmü yoktur. Riza.

MEŞHUR
SİNGER SAATLERİ

Son modelleri gelmiştir. İnce ve gayet zariftir. Reklâm fiyatı 22 liradır. Emsali gibi 15 sene teminatlıdır. Bu fırsattan istifade etmek isteyen Taşra müşterilerimiz bedeli posta veya Banka vasıtasile peşinen gönderdikleri takdirde posta ücreti tarafımıza aid olmak üzere saat gönderiliyor.

SİNGER SAATLERİ
İSTANBUL, EMİNONÜ

NEOKALMİNA

Yaz Mevsimi için TERZİ İTKİN

en zengin ve mütenevvi bir kolleksiyonda en son moda kumaşlarını takdim eder.

Beyoğlu İstiklâl caaddesi No. 405 Tel: 40450

Çorumda Alay Satınalma Komisyonundan:

1 — Çorum garnizonundaki kıt'at için 190,000 kilo Un evsafı kimyeviye şartnamesi dahilinde yirmi gün müddetle kapalı zarfla eksiltmeye konulmuştur. Şartnamesi alay satınalma komisyoniyle Tokat, Yozgat, Samsun Amasya, Merzifon satınalma komisyonlarına gönderilmiştir.

2 — Eksiltme 5 Ağustos 935 pazartesi günü saat 16 da Çorumda Ordu evinde yapılacaktır.

3 — Muhammen bedeli 21850 lira olup muvakkat teminatı 1368 lira 75 kuruştur.

4 — İstekliler usulüne göre verecekleri teklif mektuplarını 5 Ağustos 35 pazartesi günü saat on beşe kadar Çorumda Alay satınalma Komisyonuna vermiş bulunacaklardır. (4180)

Umumî neşriyat ve yazı işleri Müdürü: Etem İzzet BENİCE Gazetecilik ve matbaacılık T. A. Şirketi, İstanbul. Ankara caddesi, 100.— Basıldığı yer : TAN matbaası.