BUGUN 12 SAYFA

12 EYLUL PERŞEMBE 1935

TAN

SAYI 143 — 3446
On Birinci YIL
SAHIP ve BAŞMUHARRİRİ
Mahmut SOYDAN

SAYISI 5 KURUŞ

ISTANBUL

TELEFON { Müdür : 24318. Yazı işleri : 24319. İdare ve Matbaa : 24310.

Yenicami Ne zaman Temizlenecek?

BUGÜN

2 incide : Peyami Safa'nm fıkrası : " Ağırlık " — Orhan Selim'in fıkrası : " İstihza " — Siz ne dersiniz ? — Şehir haberleri.
3 üncüde : Ankara telgrafları — Nizameddin Nazif'in yazısı : " Tiyatro " — Felek'in fıkrası : " Kıskançlık ".
4 üncüde : Fransız kadınları hakkında tetkik — Sağlık öğüdü — Sevişmeler, evlenmeler.
5 incide : Son haberler — Dünyanm en meşhur Alman casusu : " Matmazel Doktor ".
6 mcıda : Memlekette TAN — Şatranç dersleri — Etem İzzet Benice'nin romanı : "Yosma ".
7 incide : Spor.
8 incide : Avrupa matbuatı karşısmda hâdiseler — Stendahl'm meşhur romanı : " Kırmızı ve Siyah ".
9 uncuda : Kazan Hanlığmm son günleri — Faydalı bilgiler — Hikâye.
10 uncuda : Yaza Elveda !

Yunanistanda Durum

Yunan Kralı Son Teşrinde Yunanistana Dönecekmiş!

Çaldaris bir bildiriğ çıkardı, Patras grevinde üç kişi öldü

Kral Yorgi ve Zaimis

Atina, 11 (Ozel aytarımız bildiriyor) — Dün Patrasta bütün işçilerin iştirak ettiği bir grev ilân edildiğini bildirmiştim. Grevciler ile jandarma ve asker arasında çıkan çarpışmalarda iki asker ile bir sivil ölmüş ve iki taraftan da birçok kimseler yaralanmıştır. Uzun mücadeleden sonra gerek Patras, ve gerek Navpliyon'da grevlerin önü alınmıştır. Eğiyo'da grev yapanlar polis karakolunun içine dinamitli kapsül atmışlardır. Bunlardan beş kişi yakalanmıştır.

Krallı demokrasi

Atina, 11 (A.A.) — Başbakan Çaldarisin dün Yunan ulusuna çıkardığı beyannamenin metni aşağıdadır:

"Yunan ulusuna,

Dün açık bir anlaşmazlık yüzünden esef edilecek sahneler geçmiştir. Bundan dolayı büyük bir tiksinti ve infial duyduğumu bildiririm. Bu sahnelerin soravlılarına karşı tedbirler alınmıştır. Soravlılar (mesuller) şiddetle cezalandırılacaklardır. Dünkü hâdiseler, ulus sınıfları ve silâhlı kuvvetler için de yerinde olmıyan bir asabiyete delâlet etmektedir. Bununla beraber hiç bir kimse endişe etmemelidir. Endişenin başlıca sebebi rejim meselesi-

[Arkası 5 incide]

Memleketin Dört Yanında Uçak Filoları - mızın Büyük Hava Turu Dün Başladı

Bir Hava Filomuz da Istanbulda Muvaffakıyetli Bombardıman Manevrası Yaptı

Dün uçak alanında uçuştan evvel aldırdığımız resimlerden

Uçuşlar Ve Vazifeler Dört Koldan Devam Etmektedir

Tayyarelerimizin yapacağı Türkiye turuna dünden itibaren başlanmıştır. Tur üç gün sürecektir. Dün beşer tayyareden mürekkep tayyare filolarımız muhtelif yerlerden kalkarak muayyen istikametlerde uçmuşlardır. Her filo günde bin kilometre mesafe alacaktır. Dün sabah saat altıda beş tayyareden mürekkep bir filo da Yeşilköyden hareket ederek Çanakkale, Edirne, Izmir yolile Antalyaya gitmiş tir. Bu filo bu sabah Antalyadan Diyarıbekire gidecektir. Yarın Diyarıbe kirden hareket ederek Sıvas, Ankara yolile Istanbula dönecektir. Gene dün sabah saat altıda Ankaradan hareket eden beş tayyareli ikinci bir filo saat dokuzda Yeşilköye varmıştır. Bu filo Yeşilköyde benzin aldıktan sonra Izmire gitmiştir. 3 üncü filo dün sabah Sivastan hareket etmiştir. Bu filo Ankara yolile dün akşam saat 17 de Yeşilköye gelmiştir. Filo geceyi Yeşilköyde geçirmiştir. Bu sabah Izmir, Antalya, Diyarıbekir yolile Sıvasa dönecektir. 4 üncü filo Antalyadan hareket ederek Adana yolile Diyarıbekire gitmiştir. Beşinci filo da Adanadan hareket ederek Diyarıbekir üzerinden Sıvasa ve Diyarıbekirden diğer bir filo da Sivas üzerinden Ankaraya gitmiştir. Tayyareler dün geceyi bulundukları yerlerde geçirmişlerdir. Bu sabah bulundukları yerden hareket ederek tura devam edeceklerdir.

Ajansın tebliği

Istanbul, 11 (A.A.) — Türkiye Hava turu bu sabah başlamıştır. Sabahleyin 6 da buradan kalkan bir bölük, Izmire varmıştır ve muayyen turuna devam etmektedir. Ankaradan kalkan ikinci bölük muayyen saatte buraya gelerek atışlarını yapmış ve sonra Izmire doğru yoluna gitmiştir. Oradan turuna devam edecektir. Gene bu sabah Sıvastan kalkan üçüncü bölük, Ankaraya inmiş, oradaki tecrübelerini yaptıktan sonra Istanbula doğru yola çıkmıştır. Buradan da turuna devam edecektir.

[Arkası 5 incide]

Uçuştan birkaç dakika evvel uçmanlarımız bir arada

Kültür Bakanı Geliyor

Ankara, 11 (Ozel aytarımız bildiriyor) — Kültür Bakanı Saffet Arıkan bu akşam Istanbula hareket etti. Bakan orada mahallî Kültür işlerile meşgul olacak, okul ihtiyacı işini yerinde tetkik edecektir.

İzmir Panayırı Kapandı

İzmir, 11 (Ozel aytarımız bildiriyor) — Panayir bu akşam saat yirmi dörtte kapanıyor. Bugüne kadar panayiri gezenler üç yüz bin kişiyi buldu. Gazinoda panayir komitesi tarafından mal teşhir edenlere üç yüz kişilik bir ziyafet verildi.

Harp Olursa Hep Birden Ayaklanmalıyız

Uluslar Asamblesi Dün Iki Toplantı Yaptı, Ingiliz Dışbakanı önemli Bir Diyev Verdi

Cenevre, 11 A.A. — Uluslar Sosyetesi asamblesi bu sabah Benesin başkanlığında toplanmıştır.

Söz alan İngiliz dış bakanı Sir Samuel Hoare, büyük bir ilgi ile beklenen söylevini vermiştir. Samuel Hoare, Uluslar Sosyetesi tarihinde bir söylev vermek veya müzakereye başlamak için hiçbir evrenin (safhanın) bu an kadar zor olmadığını söyledikten sonra, üye memleketlerden her birine gerek bizzat, gerek menfaat ve emniyetlerinin müdafaası bakımından ve gerek camiaya ve genel barışa karşı olan düşergeleri (vecibeleri) bakımından terettüp eden ağır soravı (mesuliyeti)kaydederek demiştir ki:

"Uluslar Sosyetesi yükenlerinin (taahhütlerinin) yükü daha ağır bir hale gelmiştir. Fakat gerçek olan bir şey vardır ki, o da eğer bu yük taşınacaksa müştereken taşınması ve eğer barış için tehlikeye atılmak lâzımsa yine buna da müştereken atılmak icap edeceğidir.

Müşterek emniyet, ne kadar kuvvetli olursa olsun, yalnız birkaç devletin gayretile temin edilemez.,,

Sir Hoare, Uluslar Sosyetesinin ne olduğunu şöyle tasrih etmiştir:

"Uluslar sosyetesi, ne devlet fevkinde bir şey ve ne de kendisini teşkil eden devletlerden ayrı ve müstakil bir mahiyettir..

Barışın teşkilâtlanmasını ve harbin uzaklaşmasını ifade eden müşterek emniyetin anlamı şudur: Bu emniyet yalnız 16 mcı maddeye değil, fakat bütün pakt ve anlaşmalardan doğan tekmil taahhütlere kesin surette riayet edilmesini tazammun eder.,,

Sir Samuel Hoare, bazı devletlerin silâhlanmasına işaret ederek, savaş ruhunun birçok yerlerde baş

[Arkası 7 incide]

Bu üç fotoğrafide iki mesut ve bir garip intibaı görüyorsunuz. Mesut hâdisenin kahramanları tayyare piyangosunun büyük ikramiyelerini kazananlardır. Garip hâdise de bir kamyonun Sultan Hamamında âdeta bir müşteri edası alıp manifaturacı dükkânına girmesidir.

[Her üç hâdisenin yazısını da iç sayfalarımızda bulacaksınız.]

Tarım Bakanı Erzurumda

Erzurum, 11 (Ozel aytarımız bildiriyor) — Tarım Bakanı dün Tortum yolile saat yirmide buraya geldi. Bugün ilbaylığı, kolorduyu, mevki komutanlığını, partiyi, şarbaylığı ziyaret etti. Bakan ilçedeki aygır deposunu görmek için, öğleden sonra oraya gitmiştir. Akşam Erzuruma dönecektir. Bakanla birlikte gelenler şunlardır: Ziraat Bankası genel direktörü, Orman Genel direktörü, Ziraat Bankası teftiş heyeti başkanı, Tohum ıslah istasyonu direktörü, Tarım Bakanlığı şube müdürlerinden Atıf.

DÜŞÜNDÜKÇE

AĞIRLIK

Dünkü gazetede, yeni gümüş elli kuruşlukların resimlerini görünce, pantalonumun yan cebini öfkeli bir yumruk gibi sımsıkı şişiren bozukluk çantamın hangi köşesine bu yeni paraları sığdıracağımı düşündüm. Bir kaç gümüş lira, birkaç yirmibeş kuruş ve teferrüatını alınca tıka basa dolan bu çantalar, ceplerimizin hazmedemiyeceği kadar ağırlaşmaya başladılar. Henüz birer liralık kâatlar tedavülden tamamile çekilmedikleri halde, ağırlıkları ve hacimleri, satın almayı vadettikleri lezzet ve saadet nisbetini çok aşan bu gümüş parçalarını neremize koyacağımızı düşünüp duruyoruz. Daha şimdiden cebimiz, içinde taş olan bir böbrek gibi kayıyor, sarkıyor ve âdeta sancılanıyor.

Ceplerimizde çoğalmasından yılmaya başladığımız bu kıymetlerin para olduğunu düşündükçe hayretimiz artıyor. Yüzü sıcakken cebimize intibaksızlığı yüzünden soğuyan paranın birden bire değişen mânası ve hüviyeti karşısında afallarken, bereket versin, günün ihtiyaçları, biribiri ardı sıra uzanan mıknatıslı tırnaklar halinde cebimize dalıyor, birer, ikişer bu ağırlıkları çekerek bizi kurtarıyorlar.

Peyami SAFA

Pr. Rütin'in istifası kabul edilmiyecek

Üniversite Fen fakültesi profesörlerinden Rütin'in istifa ettiği yazılmıştı. Bu mesele etrafında yaptığımız araştırmada Profesör sıhhati dolayısile kulak, boğaz, burun kliniğini istediği gibi idareye elverişli olmamasından afvini istemiştir. Bunu teyit eden Viyana doktorlarından almış olduğu raporu rektörlüğe vermiştir. Rektörlük bunu kabul etmiyerek profesörün derslerine başlamasını beklemektedir.

Polis mektebine 150 talebe alındı

Bu yıl polis mektebine girmek için 405 kişi müracaat etmiş, bunlardan tercihan 150 si kabul edilmiştir. Mektep 15 Eylûlde açılacak, derslere başlanacaktır.

Genel Nüfus sayımı

Merkez sayım bürosu dün Ankaradan gelen memurun da iştirakile toplanmıştır. Eksiklikler tekrar gözden geçirilmiştir. Numerotaj işinde bütün eksiklikler en son beş on güne kadar bitirilmiş olacaktır. Sayım bürosu bütün ilçebaylarla deniz tecim direktörünün de bulunmasile bugün genel bir toplantı yapacaktır. Sayım günü deniz vasıtalarında bulunacak gerek yolcu ve gerek memurların ne suretle sayımı yapılacağı kararlaştırılacaktır.

En kıdemli öğretmene çay

45 sene mecburî hizmet dolayısile tekaüde sevkedilen Kandilli kız lisesi direktörü Akil ile Beykoz 45 inci ilkokul başöğretmeni Mehmet Aliye öğretmenler birliği bir çay verecektir. Çay, cumartesi günü Çapa kız öğretmen okulunda verilecektir.

ŞEHİRDE OLUP BİTENLER

Şarbay Festival Hazırlıklarını Anlatıyor

14 Eylûlde başlıyacak olan arsıulusal festivale iştirak etmek üzere şehrimize gelen Romen heyeti bugün saat 2 ile 3 arasında Galatasaray lisesinde millî oyun provalarına başlayacaklardır. Romenler bu provda millî elbiselerini giyeceklerdir. Bundan sonra konservatuvara gidilecek ve burada da Türk kız ve erkekleri ilk provalarını yapacaklardır. Festival komitesi başkanı Emir oğlu Ziya tarafından bu akşam saat 9 da Park otelde misafirlere bir ziyafet verilecektir. Cumartesi gecesi Büyükadada yapılacak balo dönüşü için saat 2 de İstanbula gelmek üzere bir vapur temin edilmiştir. Lûna parkta yapılacak eğlenceleri herkesin görebilmesi için 10 kuruşluk biletler tertip edilmiştir. Meydanda millî oyunlar oynanırken ayrıca Lûna parkta bir tedansan verilecektir. Ödemişten gelecek olan Türk heyetleri beraberlerinde saz da getireceklerdir. Ayrıca tanburî Osman Pehlivan Türk heyetlerinde tamburla memleket havaları çalacaktır. Yarın saat 10,5 da Bulgar ve Yugoslav heyetleri geleceklerdir. Bunlar 36 kişiliktir. Ayni gün akşam saat 16 da da Ege vapurile Yunanlılar geleceklerdir. Festival komitesi, Yat Klüp direktörü ve Adalar ilçebayının iştiraki le il ve şarbay Bay Muhiddin Üstündağın başkanlığında dün son bir toplantı yapmışlar ve şimdiye kadar yapılan hazırlıkları gözden geçirmişlerdir. Şarbay Muhiddin Ustündağ bu toplantıdan sonra festival hakkında gazetecilere şunları söylemiştir:

"— Şimdiye kadar memleketimizde komşularımızın tanınma[sı] İstanbula gezgin cebi sırf yurdun güzelliğinden beklenmişti. Hiç şüphesiz yurdu tanımak ve İstanbulu bir gezgin şehri yapmak yalnız bu kaynaklardan istifade etmek kâfi değildir. Bunun başka çarelerini ararken insanların eğlencelere kar[şı] olan temayüllerinden de istifade etmek [a]klımıza geldi. Bunun için de Balkan olimpiyatlarının İstanbulda tertip edilmesinde ve bu vesile ile İstanbula akın edecek olan ulusal heyetlerin ve gezginlerin İstanbulda toplanmasından istifade ederek bir festival tertip ettik. Esasen bu mevsimde [gez]ginlerin düşünebileceği şey de eğlencedir. Biz de bu noktalardan hareket ederek işe başladık. Gerçi biraz geç b[aşl]amış bulunuyoruz. Düşündüğümüz muazzam işi lâyik olduğu derecede hazırlayamamak korkusu olabilir. Fakat mevzu cazip ve yurd için çok önemli olduğu için bu hususa kıymetli mesaileri sarfeden arkadaşlarımın gece, gündüz ve can[dan] olan çalışmalarile işi şimdiden bu dereceye kadar muvaffakıyet sahasına yaklaştırmış bulunuyoruz. Yalnız festival demek te bilmiyorum maksadi ifadeye kâfi geliyor mu? Gaye ş[ud]ur:

Her yıl İstanbulda bir eğlence sezonu tertip etmek ve b[u] sezona ulusal heyetleri davet ederek hem gezgin çekmek, hem de komşularımızla bir sevişme ve tanışma vesilesi hazırlamak Bu yıl yapılacak festivalin ilk günü Yat klüpte verilecek balo ile Kor diplomatik ve ulusal tanışmalar temin edilecektir. Ertesi gün Lûna Parktaki eğlenceler sırf halkın görmesi gayesine matuftur. O geceki ateş eğlenceleri şimdiye kadar İstanbul halkının hiç görmediği bir şekilde çok cazip olacaktır. 21 Eylûlde Taksimde verilecek olan ikinci balodan sonra festivalin son gecesi olan 23 Eylûlde üçüncü bir balo verilecektir. Bu son balova önem veriyor ve adına "Boğaziçi gecesi" diyoruz. Beylerbeyi sarayında yapılacak bu balo için gerek sarayın bahçesinde büyük havuzun içerisine ve gerekse sarayın içindeki havuzun altına renkli ampuller koydurduk. Bu renkli havuzun üzerinde hazırlattığımız plâtformda müteharrik ziyalar arasında dansedilirken, etrafta iki üç bin kişi seyredebilecek genişlikte yerler hazırlanmıştır. Havanın bozuk olması ihtimalini düşünerek ayni tertibatı sarayın içinde de aldırdık. Bu yıl festival bittikten sonra festival komitesi dağılmıyacak ve muhtelif kollara ayrılarak muhtelif sahalarda çalışacaktır. Bu çalışma i[le] gelecek yıl daha geniş ve daha muazzam bir programla yeni bir eğlence sezonu hazırlanacak ve bu bütün dünyaya teşmil olunacaktır.,,

Ne Dersiniz?

ACELE MUKALEME

İstanbul - Ankara telefon mükâlemesi bugünlerde bir garabet devresi geçirmektedir. Bu garabet şudur:

İstanbul - Ankara gündüzleri bir liraya konuşur! Numaranızı yazdırır, beklersiniz. Sıranız gelirse sizi çağırırlar. Lâkin şu bir iki günde âdi mükâleme yapmanın artık imkânı kalmadı. Böyle bir mükâleme için dört beş saat beyhude bekleyebilirsiniz! Şehirler arası servisinde bulunanlara sorarsanız size (acele mükâleme) lerden âdi mükâlemelere vakit kalmadığını söylerler. Bu acele mükâleme merakı o derece idi ki; yine onların dediklerine göre bu günlerde bir acele mükâleme bile isteseniz yarım saat, üç çeyrek beklemek lâzım gelecek...

O halde iş şu neticeye varıyor: Herkes acele görüşünce âdi mükâleme ortadan kalktığı gibi acele mükâleme de aceleliğini kaybediyor ve sadece bir lira olan mükâleme ücreti üç misline, yani üç liraya çıkıyor. Hükûmet merkezile konuşmanın İstanbul gibi bir şehir için ne önemli bir iş olduğunu düşünürsek şu günlerde beliren bu yeni mükâleme buhranının işler üzerine ne gibi menfi tesirleri olduğunu hemen kavrayabiliriz. Bize öyle geliyor ki; bu acele mükâleme sistemi âdi mükâlemeleri öldürmüştür. Zengin bir ticarethane, mühtaç bir görüşücüyü daima susturacak ve bu üç lira veremiyecek olan tabakayı Ankara telefonundan mahrum edecektir.

Bunu Bayındırlık Bakanının her kesten daha önce istemiyeceğini biliyoruz, umuyoruz ki; ya bu acele mükâleme sistemini suiistimal etmemenin ve âdi mükâlemelerin de hattan istifade edebilmesinin yolu bulunur, yahut acele mükâlemeler için ayrı bir hat çekilerek harcıâlem mükâleme ücretile mükâleme yapılması imkânı hazırlanır. Biz böyle düşünüyoruz.

Siz ne dersiniz ?

Kamyon mağazaya girdi

Dün sabah Sultanhamamında bir kamyon kazası olmuştur: Şoför Abdurrahmanın idaresindeki 3839 numaralı kamyon, kok kömürü yükü ile Sultanhamamından geçerken önüne ansızın bir adam çıkmıştır. Şoför, adamı çiğnememek için direksiyonu yana kırmış, fakat frenler tutmadığı için kamyon 51 numaralı Zahitonun kumaş mağazasından içeri girmiştir. Mağazanın vitrinleri büyük bir şangırtı ile kırılmış, vitrin önünde bulunan 4 top kumaş cam kırşıkları ile parçalanmıştır. Kazadan sonra, hâdise etrafında tahkikat yapan keşif heyetinden birisi vitrinin geri kalan camları altında kalarak muhtelif yerlerinden yaralanmıştır. Tahkikata devam edilmektedir.

3 aylık maaşlar

Dul, yetim, ve emeklilerin maaş tevziatı devam etmektedir. Üç aylık maaş alanların önümüzdeki yoklamalarına Birinciteşrinin ilk günlerinde başlanacaktır. Maaşlarını Emlâk bankasından kırdıranların cüzdanlarında fiş kalmadığından bu cüzdanlar değiştirilecektir.

Sütlerin düzelmesi için neler yapılacak

Tam bir güvenle içilebilecek çiy süt meselesi üzerinde henüz tetkikler sürmektedir. Çiy sütler hakkında gerek hıfzıssıhha umumî kaidelerinin, gerekse yeni hazırlanan talimatname hükümlerinin gösterdiği tedbirler çok ağır olmasına rağmen, halk arasında temiz süt bulunmadığı hakkındaki dedikodular, son zamanlarda kontrollerin lâyikıyle yapılamadığını göstermektedir. Talimatnamenin istediği süt, fevkalâde sıkı şartlar altında ve çok itinalı kayıtlara bağlı sıhhî ağızlarda daimî bir kontrol içinde sağlam ve besili ineklerden elde edilen süttür Halbuki, kapalı ve kapsüllü şişeler bir tarafa bırakılacak olursa, hâlâ güğümlerle ve çok gayrısıhhî şartlar altında şehre getirilen sütler üzerinde sıkı bir mürakabe temin edilmemiştir. Sütün temizce istihsali ve mandıralardan temiz olarak nakil vasıtalarına yükletilmesi bu müesseselerde hususî dezenfeksiyon ve hattâ sterilizasyon cihazlarına, bunlardan başka da hususî soğutma makinelerine ihtiyaç göstermektedir. Sütlerimizin istihsal membaları olan mandıraların çoğunda bu vasıtalar tedarik edilmemiştir. Daha sonra, bu mandralarla buralarda çalışanların ve süt veren bütün hayvanların en az haftada bir defa özel bakıma bağlanmaları, bunun için de hususî bi teşkilâtla doldurulacak sağlık fişlerinin alâkadarlar yanında saklanması gerekmektedir. Sütler, temiz ve güvenli bir şekilde mandırada istihsal olunabilse, taşınan sütlerin sıhhî şekilde buraya nakli de bir meseledir ve bilhassa süt işinde en acınacak yan da bu noktadır. Şehre getirilen aseptik taze sütlerin her gün bakteriyolojik tahlili, ilgililer arasında çok müşkül görülmektedir.

İstenilen masraflı ve külfetli tesisatı temin etmek mecburiyetinde bulunan mandıralarla bu işin dağıtma ve istihsal yönlerinde fasılasız yapılması gereken kontrolü başaracak kurullar çok müşkül ve ağır bir yük altındadır. Bu itibarla bu işlerde çalışacak teşekküller, heyetler olsa bile muvaffakıyetleri ve şehre istenen çok temiz sütü temin edecekleri şüphelidir.

En medeni ve en teknik vasıtalarla çalışan süt müstahsilleri için bile istenilen şekilde ve sağlıkta temiz süt tedarik edilmesine imkân görülemiyeceği sütçüler arasında uzun münakaşalara yol açmaktadır. Sağlık ve soysal yardım ispektörlerinin süt meselesi üzerindeki teftişlerinin sonucunu beklemek lâzımdır. İncelemeler başlamıştır. Elde olunacak esaslar, süt meselesini kökünden halledemese bile talimatnamenin dilediği evsafa yakın oldukça sıhhî süt istihsalini belki temin edecektir.

KUÇUK HABERLER

● Liselerde olgunluk imtihanlarına dün başlanmıştır. Sınaçlar, 21 Eylûlde bitirilmiş olacaktır.

● İstanbul ilk öğretim enspektörleri bugün Kültür direktörlüğünde toplanacaktır. Enspektörler kurulu, ilk okullarda talebe durumunu gözden geçirecekler ve bazı kararlar vereceklerdir.

● Taksimde Ermeni Eseyan kız lisesi orta okul haline getirilecek ve bu okulun lise kısmı Galatada ketronagan erkek lisesine yerleştirilecektir. Bu suretle Ketronagan lisesi, muhtelit okul haline konacaktır.

● İstanbula gelmiş olan Amerika Birleşik hükûmetleri Adisababa maslahatgüzarı Villiam Perry George dün Maltaya gitmiştir.

● Roma sefiri Filotti dün akşam Ankaraya gitmiştir.

● İsveç muharrir ve filozoflarından Karl Laurin İstokholmden şehrimize gelmiştir.

● Robert College direktörlüğüne tayin edilen Prince Town Üniversitesi müdürü Dr. Walter Vright İstanbula gelmiştir.

● Tapu idaresi mahzenlerindeki kayıt kalemine ait eski defterlerin ciltlenmesi işi nihayet bulmuştur. Yakında haciz kalemlerine ait kayıt defterlerinin ciltlenmesine başlanacaktır.

● Dünkü akşam gazetelerinden biri şehirde menenjit hastalığının çoğaldığını yazıyordu. Sıhhat direktörü Ali Riza Bayun,iki aydanberi ilk defa Ortaköyde bir menenjit vakasına rastlandığını, buna karşı da gereken tedbirlerin alındığını söylemiştir.

● Şehrimizde tetkikatta bulunan Sıhhat Bakanlığı müsteşarı Hüsamettin dün sabah Haseki kadın hastanesine giderek hastaneyi teftiş etmiştir.

● Çocuk Esirgeme Kurumu Anneler Birliği dün mutat toplantısını yaparak fakir annelere kundak takımı dağıtmıştır.

● Çocuk Esirgeme Kurumu Vilâyet idare heyeti saat 17 de toplanmış, kuruma ait işler hakkında bazı kararlar almıştır.

● Kadastro meslek mektebinin ikmal imtihanlarına başlanmıştır. İmtihanlar 13 Eylûlde bitecektir.

● Kadastro meslek mektebi için Ankarada bina temin edilmiştir. Mektep, bu sene tedrisata Ankarada devam edecektir.

● Kartal ve Beykoz ilçebaylıkları dahilinde çıkan iki orman yangını jandarma ve köylülerin çalışmalarile tamamen söndürülmüştür.

● Gümrük muhafaza teşkilâtı, iki endüstri malzemesi kaçakçılığı hakkında tahkikata başlamıştır. Bu hâdise münasebetile, bir kısım ilgililerin malûmatına müracaat edilmiştir. Netice bugünlerde anlaşılacaktır.

● Fransız hükûmeti, Modis vivendi ile 1936 yılının son altı ayı için memleketimize ayırdığı 500 kentallik tanenli hülâsalar munzam kontenjanını önceki altı aya da teşmil etmiştir. Türkofis, bu kararı ilgililere bildirmiştir.

BUDA BENDEN

İSTİHZA

Kökünü kuvvetlerden alan bir alay ve istihza vardır. Bunun zekâyla olan bağı inkâr edilemez. Fakat bir de kökünü korkudan, acizden ve güçsüzlükten alan bir istihza ve alay çeşidine rastlanır. Bu, belâhetin, tereddinin ve ruhî hastalıkların verimidir.

Bu iki çeşit istihza ve alay arasındaki farkı anlamak için dâhi olmak istemez. Kuvvetli adamın istihzasında birinci unsur neş'edir, zekâdır. Buna, aydınlık istihza ve alay çeşidi diyebiliriz. İkinci çeşit istihza ve alay karanlıktır. Kaynağını iftiradan ve yalandan alır.

Birinci çeşit istihzayı yapan, düşmanı göğüse yendikten sonra bu silâha neş'eli bir zafer şarkısı gibi başvurur. İkinci çeşit ise; yenilmiyen düşmana, baş edilemiyen muarıza arkadan saldırmak için kullanılan bir vasıtadır.

Her inkılâp şarkısında neş'eli, aydınlık istihzadan bir pırıltı vardır. Ve inkılâplara karşı mürteciin çıkardığı her dedikoduda; karanlık ve cılız, sinsi ve sırnaşık ikinci çeşit istihzadan karanlık bir cümle bulunur.

Tarihî bakımdan ileri ve geri adamı istihzalarının çeşidile biribirinden ayırt edebilirsiniz.

Orhan SELİM

G. Kâzım Dirik geldi

Trakya genel enspektörü General Kâzım Dirik dün Edirneden şehrimize gelmiştir. Kâzım Dirik, ilbaylığa gelerek ilbay muavini Rükneddin Sözeri ziyaret etmiştir. Bu sırada Trakyaya yerleştirilmekte olan göçmen işleri görüşülmüş ve iskân memuru da bulunmuştur. Göçmenlerin iskân bölgelerine gerek kolay gönderilmeleri ve gerek sıhhat muayene ve temizliği için Sarayburnunda eski süel misafirhane yerinde bir göçmen evi yapılması kararlaştırılmıştır. Burada gelecek göçmenler muayene edilecek, aşı yapılacak, esyaları etüvden geçirilecek, göçmenler sevkolununcaya kadar yatırılacaktır. Göçmen evinin keşif işi de yapılmıştır. Bina çabuk meydana getirilecektir. Kâzım Dirik, İstanbulda bulunduğu günler içinde Trakyada yapılmakta olan göçmen evlerine ait kiremitlerin satın alınması işi üzerinde çalışacaktır.

Hiçbir çocuk mektepsiz kalmıyacak

Dünkü sabah refiklerimiden, [l]ise ve orta okullara bu [yıl] fazla tehacüm olduğundan [K]ültür Bakanlığının Kültür direktörüne bildirdiği alınması gereken tedbirler arasında namzet kaydedilen talebe arasında bir imtihan açılacağını yazıyordu. Şimdiye kadar hiç bir yıl yapılmayan bu usulün gayri kabili tatbik olduğunu bilmekle beraber tahkik ettik. Gerek Kültür direktörü ve gerekse alâkadarlar, talebe arasında büyük memnuniyetsizlik uyandıran bu haberin aslı olmadığını ve olması ihtimali de bulunmadığını söylediler. Çocukları yerleştirmek için gerektiği kadar şube ve okul açılacak, hiç bir çocuk mektepsiz bırakılmıyacaktır.

No. 26

Cumbadan Rumbaya!

Server BEDİ

— Ne tahsil idiyonuz orada?

— Edebiyat Fakültesindeyim.

— Çok gözel.

Cemilenin zihninde bu Edebiyat Fakültesi kelimeleri, sütün içine düşen iki tentürdiyot damlası gibi garip bir koku çıkararak yayılmıya başlamıştı. Edebiyat fakültesi... Edebiyat fakültesi... Cemile bu iki sözden de hiçbir şey anlamıyordu.. Edebiyat.. Bu sözü biraz işitmişliği vardı ama fakülte kelimesini galiba hiç duymamış veya duyduysa bile unutmuştu. Birdenbire cahilliğini hissetti. Selim onun bu kusurunu da affetmezdi belki... Hem kimbilir üniversitede onun nekadar kız arkadaşı vardı. Belki birinden birile de sevişiyor. Cemile ürperdi. Açıkça kıskançlık duyuyordu. Kendini tutamadı ve sordu:

— Sizin mektebe kızlar da gider, değil mi?

— Evet.

Selim bu cevabı tasasızca vermişti. Sesinde hiçbir kibir yoktu. Cemile buna sevinir oldu. Selim onun korkusunu sezmiş gibi ilâve etti:

— Erkek arkadaşlarımızdan farksızdırlar.

Ne demek istiyordu? Erkek arkadaşlar gibi onlarla da içli dışlı mıdır? Her şeyi açık açık konuşur mu? Yoksa onlara kız, kadın nazarile bakmıyor mu? Yani hiçbirile sevişmediğini mi söylemek istiyor?

Cemile sordu:

— Ne gibi?

— Yani hiçbir fevkalâdelik yoktur. Kız talebenin kız olduğunu tamamile unutur insan.

Bu cevap da öteki gibi hep o iki manaya geldiği için Cemileyi tatmin etmemişti. Tahsin Bey de sordu:

— Arada samimiyet ne derecededir?

Garip şey! Tahsin bey Cemilenin maksadını anladı da mı onun istintakını kolaylaştırmak için bunu soruyor? Yoksa o da ayni şeyi kendi hesabına merak mı ediyor?

Selim her ikisinin de merak ettikleri noktayı farkettiği için dedi ki:

— Bu samimiyet hiç ileri gitmez. Kız arkadaşlar ciddiyet dahilinde samimidirler.

Cemile istintakında daha ileri gitti:

— Sevda var mı?

— Nasıl?

— Biribirine sevdalanan var mı?

— Hayır!

Selim biraz düşündükten sonra ilâve etti:

— Var bir tane. Belki başka da var da ben bilmiyorum. Olabilir. Dışarda olmuyor mu? Fakat ben bilmiyorum.

— Kim o bir tane?

Asiye hanım kızının kolunu dürterek uykulu ve hımhımlaşmış bir sesle:

— A... Sen de ahret sualine başladın. Nene lâzım elâlemin aşkı, sevdası?..

— Anne, konuşmıyalım mı?

— Konuş ama münasebetli konus!

Zaten otomobil yokuşun başına gelmişti. Şoför oradan gece inmek istemediği için otomobili durdurdu.

Evvelâ Asiye hanım ve Şahinde indi. Selimden sonraya kalması için Tahsin Bey onun eline hafifçe dokunmuştu. Selim de indi.. Tahsin bey Cemilenin kulağına: "Yarın mutlak görüşelim!,, dedi.

Eve girdikleri zaman, Selim kendi bölüğüne gittikten sonra, Asiye hanım trabzanın yanına koyduğu idare lâmbasını ve kibriti ararken homurdanıyordu:

— Burnumdan fitil fitil geldi. Bir daha ne kendim giderim, ne de sizi gönderirim.

Lâmbayı yaktıktan sonra, ışığı Cemilenin yüzüne doğru yaklaştırarak:

— Bak sana söylüyorum, dedi, bir daha balo malo paydos... Tahsin Beyle de ya söz kesilir, ya hesap kesilir... Bir elmasımı satarım, ona girdiği masrafı öderiz. Bu balo benim midemi bulandırdı.

Sinirleri gergin bir halde bulunan Cemile, daha fazla kızmamak için hiç cevap vermeden merdivenlere atıldı. Karanlıkta odasına kadar çıktı. Aklında hep Selimin bahsettiği o bir tek sevdalı talebe vardı. Acaba o Selimin kendisi miydi? Hangi kızı seviyordu? Nasıl bir kız?... Tabii... Malûmatlı bir kız...

Konsolun mermeri üstünde kibriti aradı, buldu, lâmbayı yaktı. Konsolun aynası hâlâ uzunluğuna duvara dayalı duruyordu. Cemile gaz lâmbasının aydınlığında koyu bir parıltıyla yanan tuvaletini bir daha seyretti. Kendini adeta tanıyamıyordu. "O kız bu kadar güzel mi? Böyle giyinemez ya!..,, diye düşündü. Fakat bu süse, bu tuvalete devam etmek için Tahsin Beyden ayrılmamak lâzımdı. Hem Tahsin Beyi, hem Selimi idare etmek ?

Her gecekinden daha az acele soyundu. Hatta arada bir gözleri dalarak, yorgun argın iskemleye oturuyor, iskarpininin tekini çıkarmış olduğu halde ötekini çıkarıncaya kadar uzun bir vakit geçirecek düşüncelere dalıyordu.

Yatağa girmesi yarım saat sürdü. Güç uyuyabilmişti. Rüyasında büyük bir yangın, dumanlar arasında tepetaklak olmuş bir otomobil, apartıman hayalleri gördü.

[Arkası var]

Ankara TELEGRAFLARI

ECNEBİ DÖVİZLER

İlkteşrinde Tatbik Edilmek Üzere Fiyatlar Tesbit Edildi

[Özel aytarımız bildiriyor]

Ankara, 11

Muamele vergisi kanununun 10 uncu maddesine tevfikan, orijinal fatura ve menşe şahadetnamelerinde yazılı ecnebi paraların Türk parasına çevrilişinde 1 Birinciteşrin 935 ayı içinde itibara alınacak borsamızda kote olan dövizlerin vasatî çek fiyatları Gümrükler Genel Direktörlüğünce tespit edilmiş ve alâkalılara bildirilmiştir. Yeni fiyatlar şöyledir: Fransız frangı: 12,0375, İngiliz lirası: 623.50, Dolar: 0.79.7372, Liret: 9.7166, İsviçre frangı: 2.4388, Florin: 1.9792, Belga: 4.7274, Drahmi 83.5667 Leva: 63,4679, Kuron: 19.1964, Şilin: 4.1970, Pezeta: 5.8131, Zloti: 4.3257, Ley: 97.7278, Yen: 2.7225, Dinar: 34.7846, Çernoveç: 1091, Kuro "İsveç" 3.1156.

Yabancı Kâğıt Ve Şişeler

Ankara, 11 (Özel aytarımız bildiriyor) — Gümrük ve İnhisarlar Bakanlığı, ecnebi memleketlerden gelen kâat ve şişelere ait gümrük tenzilâtının kaldırılması hakkında Ekonomi Bakanlığının müracaatını tetkik ve kabul etmiştir.

Ormanlar Baltadan Korunacak

Ankara, 11 (Özel aytarımız bildiriyor) — Tarım Bakanlığı devlet daireleri ve müesseseleri tarafından alınacak odun ve keresteler için, müteahhitlerden orman tezkeresi aranmasına karar vermiştir. Bakanlık bu kararile ormanlarımızdan kaçak olarak yapılan katiyatın önünü almak ve böylelikle ormanlarımızı harabiden kurtarmak düşüncesini gütmektedir.

Ankarada Belediye Otobüsleri Birinci Teşrinde işliyor

[Özel aytarımız bildiriyor]

Ankara, 11

Belediyenin otobüsleri önümüzdeki ayın başında servislere başlayacaktır. Otobüs direktörlüğü lâzımgelen hazırlıkları bitirmeğe çalışmaktadır. İdarenin işletme ve atelye servislerinde bir sene müddetle çalışmak üzere Rusyadan 4 mütehassıs celbine karar verilmiştir. Mütehassıslar yakında şehrimize geleceklerdir.

Rusyadan satın alınan otobüsler Ankaralıların rahatını temin edecek mükemmeliyettedir. Otobüs idaresi gerek ücret tarifesini, gerekse hareket zamanlarını göstaren tarifeyi hazırlamıştır. Bugünkü ücretlere nispetle yeni tarifede ucuzluk göze çarpmaktadır.

Yeni tarifede Şehir - Çankaya 15, Şehir - Sıhhat Bakanlığı 7,5, Şehir - Devlet mahallesi 15, Şehir-Cebeci 15 kuruş olarak tespit edilmiştir. Bundan başka bu tarife üzerinden memurlara dairelere gidiş ve dönüş saatlerinde yüzde 25 nispetinde bir tenzilât yapılması da düşünülmektedir.

Liman idaresinin eşya ve levazımı

Ankara, 11 (Özel aytarımız bildiriyor) — Istanbul liman idaresinin bütün eşya ve levazımına yeniden kıymet takdir edilmesi için Finans Bakanlığı bir takdiri kıymet komisyonu teşkilini kararlaştırmış ve bu kararı İstanbul liman idaresine bildirmiştir.

Maliyede tayinler

Ankara, 11 (Özel aytarımız bildiriyor) — Finans Bakanlığı Varidat Genel Direktör vekili Esadın üçüncü genel enspektörlük malî müşavirliğine, Izmir defterdarı Kenanın varidat genel direktörlüğüne, Istanbul mıntakası tahakkuk müdürü Talâtın İzmir defterdarlığına tayinleri takarrür etmiştir.

Transit vapurların kazanç vergileri

Ankara, 11 (Özel aytarımız bildiriyor) — Beynelmilel ecnebi transit vapur kumpanyalarının memleketimizdeki şube ve acenteleri tarafından kazanç vergisi tahakkukuna esas olmak üzere ayda bir verilen bordroların yek nasak olması kararlaştırılmış ve Finans Bakanlığı hazırladığı nümuneleri alâkadarlara göndermiştir.

İzmir panayırına getirilen Fransız yünlüleri

Ankara, 11 (Özel aytarımız bildiriyor) — Fransız hükûmetine bir cemile olmak üzere, arsıulusal Izmir panayirine Fransadan getirilmiş olan bin beş yüz kilo yünlü mensucatın memleketimize sokulması Bakanlar Heyetince kabul edilmiştir.

Kumbaradan ikramiye Alan

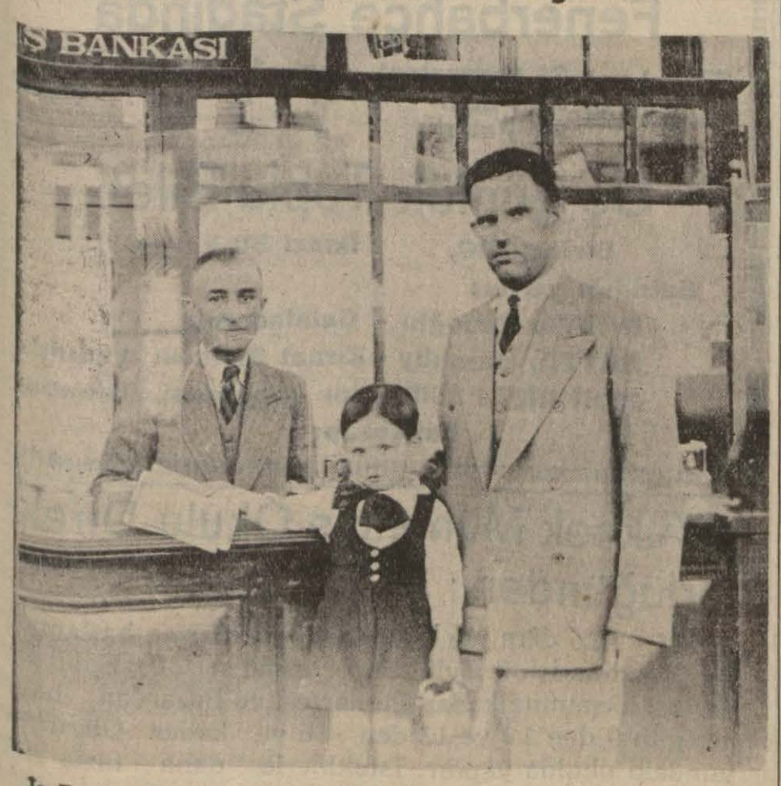

İş Bankası kumbaralarının eylûl kur'asında Afyondan Turan İbrahim, birinci ikramiyeyi kazanmıştır. Yukarıki resim, küçüğü İş Bankası Afyon şubesinden ikramiyesini alırken gösteriyor.

Bina Tahririnde İmtiyazlar

[Özel aytarımız bildiriyor]

Ankara, 11

"Tan,,da Fatih, Beşiktaş, Sarıyer kazalarında yapılan bina tahririnin önemli bir mesele halini aldığı yazılmış ve bu hususta etraflı malûmat ta verilmişti. Bu hususta Finans Bakanlığında salâhiyetli kimselerle görüştüm. Bunlar verginin takdirinde komisyonun bir hataya düşmesi ihtimalini varit görmemekle beraber şunları söylemek tedirler:

"— Tahrir muamelesi itiraz vukuu halinde dört, hattâ beş merciden geçmek suretile tekemmül eder. Bu merciler tahrir komisyonu, tahmin komisyonu, İstinaf komisyonu, temyiz komisyonu ve en nihayet Devlet Şûrasıdır.

Osmanlı imparatorluğu zamanında komisyon reislerinin 2 reyi bulunmasına ve imparatorluk maliyesinin kıymetleri istediği gibi takdir etmesine mukabil, Cumuriyet devrinde bu komisyonlarda belediyelerden ve mahalle ihtiyar heyetlerinden müntehip azalar vardır ve bu azalar devletçe komisyona memur edilenlerden fazladır. Herhangi mahalledeki bir binanın kıymetini takdirde o mahalleden komisyonda azalar bulunduğuna göre, tahrir komisyonunca yapılan bir yanlışlığın tahmin komisyonunca ve sıra ile diğer komisyonlarca düzeltilmesi tabiidir. Dört komisyondan hiç olmazsa birinin bir itirazı vukuunda doğru karar vereceğini kabul etmek lâzımdır. Bahusus ki bu komisyonlarda belediyenin ve mahallenin mümessilleri de bulunmaktadır.

Bina iratlarının takdirinde mükelleflerin de kendilerine düşen vazifeleri vardır. Eğer mükellefler bina vergisi kanununun 27 inci maddesini okuyup icap eden müracaatı yapmış olsalar, o zaman bina vergisi işinin denildiği gibi önemli bir iş olmaması lâzım gelirdi. Mükelleflerin itirazlarına da meydan kalmazdı. Bina vergisi kanununun 27 inci maddesini izah edelim: Bu madde mucibince bir şehrin veya kasabanın mahalle, meydan ve sokağında bulunan binaların iratları en az iki sene devam edecek bir sebeple yüzde on beş arttığı veya eksildiği anlaşıldığı takdirde, 10 senede bir yapılacak umumî tahrirden maada, mükelleflerden bir veya birkaçının talepleri üzerine vergi iradında mevzii tadilât yapılabilir. Hattâ mükellef tek başına evinin bugünkü icar bedeli azlığından bahsetmek suretile, ferdî talepte bulunabilir. Ferdî tadilât ta yaptırabilir. Umumi tahriri yapılan bir mahallede tahrir neticeleri 935 senesinde tatbik mevkiine konulmuş olsa, bu mahalle ayni sene içerisinde mevzii tadilât isteyebilir. Vergi miktarında değişiklik yapılması için 3 yıl geçmesi icap etmektedir. Bu yalnız ferdi tadillere mahsustur. Mevzii tadiller de ise bu 3 sene kayıt ve şartı yoktur. 935 senesinde istenilen mevzii tadilât neticesinde takarrür edecek iratlar kanunun 34 üncü maddesi mucibince 936 senesinden itibaren tatbik edilir.

Komisyonlarca tahrir esnasında bina sahipleri tarafından kirada bulunan binalarının kontratları gösterilerek komisyon tenvir edildiği takdirde, takdir ve tahmin hatalarının önüne geçilmesi ve bu suretle de itirazların azalması mümkün olabilir.,,

Jandarma genel komutanlığı

Ankara, 11 (Özel aytarımız bildiriyor) — Kor General Nacinin jandarma genel komutanlığına tayini yüksek tasdikten çıktı. Yakında yeni vazifesine başlayacaktır.

KÜÇÜK ANKARA HABERLERI

• Ankara, 11 (T. a.) — Şirketi Hayriye ve Akay tarifeleri iki ay uzatılmıştır. Bu müddet zarfında mütehassıslar yeni tarifeler için tetkikler yapacaklardır.

• Ankara, 11 (Tan) — İç Bakanlık müsteşarı Vehbi geldi.

• Ankara, 11 (Tan) — Ordu valisi Nazım tekaüde sevkedildi.

20 ilkteşrin Pazar
GENEL NÜFUS SAYIMI

Bütün ulusal kuvvetlerin kaynağı nüfustur...

Başvekâlet
İstatistik Umum Müdürlüğü

TİYATRO BAHİSLERİ

Moskova Festivali Ve Bir Düşünce: "Tiyatroyu Devletleştirmeliyiz,,

Yazan: Nizamettin NAZİF

935 kışında hasretle beklediğimiz ilkbahar geçtikten sonra sıra yaza geldi ve yaz yarın değilse öbür gün, kimimizde çam kokulu bir flört, akas yalı sokaklara neşe vermiş bir kahkaha, bir koyun durgun sularına dalıp çıkmış bir çift kürek ve kimimizde belkemiği yakan sıcak bir kum, sinirleri kamçılıyan soğuk bir duş ve ya yapraklanan yelkenlerinde martılar tüneten bir kotra hatırası bırakarak bitecek.

Sonbahar İstanbulda epey uzun sürer derler ama bazan yazı pek andıran bir günün gecesinde iliklerimizi donduran sürprizleri de az değildir bu mevsimin. Hele ikinciteşrinin ortalarına doğru yazlaklar oturulamaz bir hal alırlar ve... göç başlar ki bu, şehirde gece hayatının tekrar uyanması, sinemaların, tiyatroların, suvarelerin bir ihtiyaç kıymetine yükselmeleri demek olur.

●

Tiyatro...

Önümde üç küçük kitap duruyor. Biri Darülbedayi aktörü M. Kemal'in öteki Selâmi İzzetin. Üçüncüsü ise — ki bir kitaptan çok bir broşüre benzemektedir — Moskovaya seyyah toplıyan bir acentenin imzasını taşıyor.

Bir Türk aktörü ile bir Türk muharririnin birer iyi çalışma izlerini göze vuran bu iki eseri ile hiç şüphesiz, bizde çok nankör bir bölüm sanılan "Tiyatro doktrin kütüphanesi,, iki kıymet kazanmış oluyor. Fakat bu iki eserle üçüncü kitap, yani seyahat acentesinin broşürü yanyana konulunca arada bir başlangıç ile çok muvaffak bir neticenin arasındaki geniş ve derin uçurum öyle dehşetli bir kabartma yapıyor ki bir "tiyatro sever,, in bundan büyük bir azap duymamasına imkân yoktur.

M. Kemal bize bir tiyatro alfabesi veriyor. Gönül nekadar isterdi ki M. Kemal'in verdiği bu ansiklopedik tiyatro alfabesi bundan hiç olmazsa kırk elli yıl evvel baslamış bir neşriyat an'anesinin küçük çocuğu olsun, ulusal Türk tiyatro kütüphanesinde bu cinsten sayısız eserler yığılmış bulunsun ve Küçük Kemale "Sen, seninkinden evvel yazılanların en mütekâmilini bize sundun,, diyebilelim. Fakat bize tiyatro "nosyon,, unun bir medenî bilgi alfabesi halinde ve ilk defa olarak sunulması ne büyük bir gecikmeyi ifade eder ve ne kadar acıdır!

Bugün bundan on gün evvel başlamış olan üçüncü tiyatro festivali Moskovada parlak san'at gösterilerile sonuna ermiş bulunuyor. Yukarda işaret ettiğim broşür bu Festivalin propagandasını yapmak için dünyaya dağıtılmıştı. Fransadan, İtalyadan, Belçika, Almanya, Hollanda, İsviçre, İsveç, Norveç, Danimarka, Estonya, Letonya, Finlândiya, Litvanya, Polonya, Çekoslovakya, İspanya, Yunanistan, Bulgaristan, Türkiye ve Filistinden birçok san'at meraklılarını, tiyatro severleri ve seyyahları Sovyet ülkesine çekmiş olan bu Festival'in programına kısa bir göz gezdirelim:

Bir eylûlde, Balşoye Teaterde Rimski - Korsakof'un Satko operası oynandı. İki eylûlde Gençlik tiyatrosu Coster'in "Till Eulenspiegel,, ini oynadı. Gece Yahudi Tiyatrosu Şekspirin Kral Lir'ini verdi.

Üç eylûl...

Nemiroviç Dançenko tiyatrosunda Katerin İsmailov operası.

4 Eylûl... Çocuklara mahsus tiyatroda matine:

Balıkçı ile küçük balığın hikâyesi. L. Polovinkin'in eseri.

Gece. İkinci san'at tiyatrosunda Fileçer'in "İspanyol papası,,.

5 Eylûl... Mosps tiyatrosunda V. Kirşon'un "Rüzgârlar diyarı,,

6 Eylûl... Büyük tiyatroda Oranskinin balesi:

"Üç şişkolar,,

7 Eylûl... Kücük Akademi tivatrosunda "Mücahitler,,. Romaçov'un eseri.

8 Eylûl.... Kukla tiyatrosunda bir matine. Gece, Birinci Gorki san'at tiyatrosunda "Fırtına,, Ostrovskinin eseri.

9 Eylûl... Kamerni tiyatrosunda "Mısır geceleri,,.

10 Eylûl... Vohtangov tiyatrosunda A. Afingenov'un bir eseri: "Uzaklar,,.

Ve bu yukarda adları sayılan tiyatrolar Moskovanın bütün tiyatroları demek değildir. Demek ki Mayerholt bu sene festivale iştirak etmemiş. İhtilâl tiyatrosu tatil yapmış ve daha sayısız sahneler hiç şüphesiz bütün festival programını on güne sıkıştırmak lâzım geldiği için bu sanat boy ölçüşmesinde yer alamamışlar..

Rusyanın bir tek şehrine sıkışan bu tiyatro bolluğu kalite itibarile olmasa bile çokluk bakımından bizim bütün Türkiyeye sıkıştıramamamızın tek sebebi vardır.

Bir türlü bu sanat-bölümüne sistematik bir başarım plânı tatbik etmemiş bulunmamız.

Bir Darülbedayiin çalışması yalnız İstanbul için yeter sayılamazken biz onunla acaba bütün Türkiyenin sanat ihtiyacını karşılayabildiğimiz kanaatinde miyiz ?

Koskoca İstanbul bütün bir kış uzunluğunca Moskovanın on günlük bir programa sıkıştırdığı kadar tiyatrodan hissesini alamıyacaktır.

Dünyanın birinci sınıf sanat şehirlerinden olan Moskovayı bir tarafa bırakalım, 924 te Ukraynanın Kırasnaya Zaparojya vilâyetinin Aleksandırovsk kasabasında her biri tıklım tıklım dolan dört büyük tiyatro saymıştım:

1 — Halk operası,
2 — Halk opereti,
3 — Vodvil,
4 — Sanat tropu.

●

Biz hiç olmazsa Romanyada ve Bulgaryada tiyatronun attığı ileri adımlara yaklaşmak zorluğu karşısındayız. Bunun için ilk yapılacak şey bir yüksek tiyatro, mektebi kurmaktan ve konservatuvarda bir tiyatro bölümü ayırmaktan evvel tiyatroyu devletleştirmek olmalıdır. Milânonun Iskala tiyatrosunda bir dansöz beş yılda ayak atmasını öğrenir ve perfecsiyon kazanması için ayrıca iki yıl geceli gündüzlü çalıştırılırken bizim Darülbedayiin bir tavanarasında dört hafta zıplattıktan sonra bir kızı Sehir operetinde balerin olarak kullanmamız ne büyük sanat cür'etidir! Bu sözlerle hiç süphesiz yokluk içinde çalışan Türk artistlerine taş atmak niyetinde bulunmuyoruz. Yalnız nasıl söylemeden durabiliriz ki :

"Türkiyede bir Türk tiyatro sanatini bütün branşlarile kurmak ve bunun kuruluşile beraber Türk artistine en yüksek bir sosyete şerefi vermek ödevini artık geciktirmeğe haklı değiliz.,,—

N. N.

İstanbul ilk Okullarında Kıdem Zammı Alanlar

Ankara, 11 (Özel aytarımız bildiriyor) — İstanbul ilbaylığı ilk okullarında bulunan ve üç yıllık hizmetlerini başararak kıdem zammı alan muallimler şunlardır:

Eminönü

51 inci mektepten Bedia, Hikmet, Niyazi, 2 inciden Niyazi, Adalet, Hayriye, Fikret.

3 üncüden: Zehra, Burhanettin, Ali, 5 inciden: Makbule, Emine, Raif, 7 inciden: Muhsin, Fatma, 9 uncudan: Hikmet, Ayşe, Semiha, 41 inciden: Ahmet ve Rıza, 44 üncüden: Ulviye, Necmiye, Hacer, Fatma, Müzeyyen, 59 uncudan Şükriye, 61 inciden Fazilet.

Fatih

2 inciden: Baha, Fatma, Edibe, Şükriye, 13 üncüden: Ali, Muzaffer, 13 üncüden Galip, Ayşe, Reşide, 15 inciden: Nezihe, 17 inciden: Fatma, Aliye, 20 inciden: Nurettin, 24 üncüden: Dürdane, 28 inciden: Münevver, 29 uncudan Saime, 31 inciden: Emine, 38 inciden: Makbule, Ahmet, Naci, 42 inciden: Mehmet Ali, 43 üncüden: Melâhat, 45 inciden: Hürriyet, 46 ıncıdan Sabri, 50 inciden: Fatma, Fahri, 54 üncüden: İbrahim, Nusret, Samiye, 60 ıncıdan: Necati, Necdet, Kadıköy 4 üncüden: Hüseyin Hüsnü, Şükriye, İbrahim, Feride, Melâhat, Osman Nuri, 5 inciden: Fatma, Semiha, 6 ıncıdan Rüveyda, Naime, 7 inciden: Melâhat, İkinci nümune ilk mektebinden: Lûtfi, 34 inciden Şekibe, 41 inciden: Hayati.

Beyoğlu

1 inciden: İsmail Kaplan, 2 inciden: Mustafa, 4 üncüden Ümit, 5 inciden: Nuri, Nazif, 6 ıncıdan: Halide, Rifat, 9 uncudan: Fahriye, 10 uncudan: Doğan, Münever, 12 inciden: Nigâr, Nurullah, Ata, Mesude, 12 inciden: Melih, 17 inciden: Adile, 21 inciden Şaziye, 31 inciden: Rabia, 35 inciden: Nuriye, 42 inciden: Nedret, 43 üncüden: Mühibe, 44 üncüden Mehmet, Zihni, 45 inciden: Binnaz, 50 inciden: Mehmet, Münir, Leman.

Kemer Burgaz

Kadriye, Suat, Çiftalandan: Ahmet, Hilmi, Gümüşdereden: Hamza, Sırrı.

Beşiktaş

16 ıncıdan Suat, 19 uncudan: Eşref, 20 inciden: Samiye, 23 üncüden: Şefik, 24 üncüden: Zeynep, 25 inciden: Fatma, 26 ıncıdan: Leylâ, 36 ıncıdan Abdurrahman, 38 inciden: Münire, Rasim, Adalet, 39 uncudan: Meliha.

Üsküdar

13 üncüden Hikmet, 17 inciden: Yusuf, 19 uncudan: Adil, Fatma, Ulviye, 21 inciden: Mehmet, 22 inciden: Leman, Hatice, Nigâr. 25 inciden: Hatice, Leman, 27 inciden: Nezihe, 45 inciden: Fatma, 47 inciden: Meziyet.

Adalar

Büyükadadan: Mukadder, Dumlupınar mektebinden Halil, Necmi, Hâkimiyeti Milliyeden: Osman, Beşir, Demir, Lûtfi.

Bakırköy

1 inciden: Şükûfe, Rasim, 4 üncüden: Behiye, Şamlılar köyünden: Ayşe, Sıdıka, İkitelli köyünden: Kıymet, Küçükçekmeceden: Şerafeddin, Mahdumbeyden: Galip, Küçükburgazdan: Hamide, Reşat, Refet, Avcılardan Mediha.

FELEK

KISKANÇLIK

Bartında 78 yaşında bir ihtiyar koca 30 yaşındaki karısını kıskançlık yüzünden öldürmüş.

Denir ki; hırslar yaşlandıkça sönerler. Halbuki bu vak'a gösteriyor ki; kıskançlık denilen yılan sade genç yüreklere çöreklenmez.

Demek ki; ihtiyar deyip geçmek aptallıktır. Sırasına göre onlarda da kanı kaynıyanlar bulunuyor. Eskiden şöyle bir yaş sırası vardı:

"Yirmisinde konca gülsün kokarsın
"Otuzunda revan balsın akarsın
"Kırkında sızı girer dizine
"Ellisinde kimse bakmaz yüzüne
"Altmışında perde iner gözüne
"Yetmişinde koy çuvala vur duvara patlasın.

Patlasın ama herif tam 18 yerinden karıyı bıçaklamış. Bana sorarsanız ona bu hızı veren 78 yaşındaki buruşmuş ve sönük balona dönmüş gönlü değil, 30 yaşındaki karısıdır. Bir adamın karısile kendi arasında bu kadar büyük yaş farkı olunca eğer böyle kıskançlık yüzünden cinayet olmazsa ihtiyar kocanın başına mutlaka başka şeyler gelir. Bilmem arzedebiliyor muyum? Onun içindir ki; islâmlıkta eşin saadeti için güzellikte, servette, yaşta denk olmaları şartları gerçekten çok yerindedir. Bunlardan birinden birinin eksikliği aile yuvasında mutlaka bir tedirginliğe sebep olur.

B. FELEK

Belçikanın yasına Karşı hükûmetin Başsağlığı

Ankara, 11.A.A. — Belçika kraliçesinin feci ölümü münasebetiyle, Başbakan İsmet İnönü ile Belçika Başbakanı Van Zeeland arasında karşılıklı çekilen telgraflar aşağıdadır:

Sa Majeste Belçika Kraliçesinin feci ölümünü teessürle haber almakla Ekselansınıza en yaslı baş sağlarımı bildirmeye şitap eder ve Cumuriyet hükûmetinin, Belçika ulusunun yasını samimî olarak paylaşmakta olduğuna inanmanızı rica eylerim.

İSMET İNÖNÜ

Ekselansınızın samimî telgraflarınızdan ziyadesile mütehassis olarak Belçikanın ulusal yasını paylaşmanızdan dolayı samimî olarak teşekkür eder ve Cumuriyet hükûmetine, Belçika hükûmetinin derin minnettarlığını bildirmenizi rica eylerim.

VAN ZEELAND

Ankara, 11.A.A. —Belçika Kraliçesinin feci ölümü münasebetiyle, dış işlerini Bakanı Tevfik Rüştü Aras ile Belçika dış işleri Bakanı Van Zeeland arasında karşılıklı çekilen telgraflar aşağıdadır:

Belçika kraliçesi Sa Majeste Astrid'in beklenmiyen feci ölümü ile derin teessür duyarak ekselansınıza en samimî başsağlarımı bildirmeye şitap eder ve Belçikayı bu kadar derin surette saran büyük yası samimiyetle paylaşmakta olduğumuza inanmanızı rica eylerim.

Dr. Tevfik Rüştü Aras

Eksalansınızı bana bildirmek lûtfunda bulundukları samimî başsağlarından ziyadesile mütehassis olarak, Belçikanın ulusal yasını paylaşmanız dan dolayı samimiyetle teşekkür eder ve Belçika hükûmetinin derin minnet darlığına inanmanızı rica eylerim.

Van Zeeland

Şiddetli bir Zelzele oldu

İstanbul rasathanesinden : 11 eylûl 935 saat 16 yı 16 dakika 12 saniye geçe merkez üstü İstanbuldan 8600 kilometre uzaklıkta şiddetli bir deprem kaydedilmiştir. Deprem bölgesinde önemli tahribat olduğu tahmin edilebilir.

İzmir şarbayı Selâniğe gitti

Izmir, 11 (Özel aytarımız bildiriyor) — Şarbayımız davet üzerine Selânik panayirini tetkike gitti.

Fransız Kadınları Hakkında Bir Tetkik

Erkeğin en çok hoşuna giden kadın Fransız kadını imiş!

Fransız kadını erkeğin en zayıf yerini bilir ve onu canevinden yakalarmış

Bir Avrupa gazetesi, Fransız kadını hakkında şayanı dikkat bir yazı yazmıştır. Bu yazıyı aşağı alıyoruz:

Derler ki, fransız kadını en inatçı bir erkeği bile baştan çıkarmağı kurarsa muvaffak olurmuş. Hatta bunun için füsundan bir ağ gerdiğini iddia edenler de vardır. Bu işte fransız kadınının muvaffakıyetinin sırrı belki beş on tanedir. Fakat en esaslısı: Erkeğin en kuvvetsiz olduğu yerleri bilerek onu ta can evinden avlamaktaki muvaffakıyettir. Fransız kadını asırlardanberi erkeğin hoşuna gitmeği kendisi için bir meslek, bir bilgi haline getirmiş bulunuyor. Onun için hayatın bu kısmı öyle hayati bir ehemmiyeti haizdir ki bir fransız kadını ile konuşurken; onun sözlerinde bile cinsî cazibe bulmamak kabil değildir. Fransız delikanlısı genç bir kıza bakarak eğer güzel bulursa derhal; "Çok hoşuma gidiyor„ der. Çünkü hoşuma gidiyor cümlesinden, başka lisanlarda olduğu gibi daha manalısı, daha iltifatkârı fransızcada yoktur da onun için.

Fransız kadını çok dikkatlidir. Onun füsunu, kendine tâbi bir şeydir. Ona istediği şekli, istediği manayı verebilir. Karşısındaki erkeğin isteğine göre zeki, şeytan, şen yahut da anlayışlı, hassas olup çıkıverir. Eğer güzel değilse, muvaffak olmak için zekâsından istifade eder. Alaycı, hoş olur.

Bir bakımdan umumiyet itibarile Fransız kadını belki de güzel değildir. Fakat buna mukabil aynı güzellikte herhangi bir kadına olursa olsun erkek üzerinde tesir bırakma ve kadın alımlılığı cephesinden kat kat üstündür. Esas cazibesinin sadece tabiî güzellikten başka yerlerde bulunduğunu idrak eden Fransız kadını, erkek nazarında ayni tesiri belki de daha kuvvetle vücude getirecek bir âmil keşfetmiştir. Bu âmil onu orta yaşlılıkta da hatta kırk beşinden sonra da erkek nazarında her zaman için cazibeli saklıyacak "şık" lıktır.

Maamafih bu (şık) tabirini yalnız elbise, şapka yahut ayakkabı şıklığı manasında almak bizi yanlış düşüncelere sevkedecektir. Fransız kadını (şık) kelimesile ayni zamanda her halile etrafına füsun saçan bir kadını murad etmektedir. Bu itibarla en bariz güzellikleri arasında noksanlarını da görerek, bilerek mümkün olduğu kadar bunları örtmeğe çalışır. Güzel yerini teşhir için modayı, yaz olsun kış olsun bir tarafa bırakarak hareket eder. Bacakları güzelse, o senenin etekleri istediği kadar uzun olsun, o bir çaresini bularak, kendine yakıştırmak şartile, kısa etekle sokağa çıkmıştır.

Bilhassa nazarı dikkati bacaklarına celbetmek için ince ve zarif bir bilezik muhakkak surette küçük iskarpininin üstünden parlamaktadır.

Bu mütalâalar, bazılarına belki de biraz aykırı gelecektir. Fakat başka milletlerle, meselâ, Amerikan, Rus, İtalyan kadınlarile mukayese edilirse Fransız kadınlarının bacakları o kadar güzel değildir. Fakat buna mukabil de fransız kadınının göğsü kadar itina ile bakılan ve her itibarla güzel göğüslü kadınlar bulmak imkân haricindedir.

Fransız kadınının yüzüşü son derece zarif ve alımlıdır. Vücudunu hiçbir zaman başka memleketlerin kadınları gibi erkek biçimine sokmak istemiyen fransızlar bunda yerden göğe kadar haklıdırlar. Eğer dümdüz, incecik, baston gibi kadın vücutları güzel olmak lâzımgelseydi; her halde yaradan onları böyle halkederdi. Kadın vücudundaki a-henktar kıvrımlar, tatlı dalgalanmalar olmasaydı; erkeklerin kalbi onları gördükçe böyle tir tir titrer mi idi?

Amerika ve İngiliz kızlarının kendilerini, göğüssüz, kalçasız, oğlan çocuk kıyafetine sokmıya uğraştıkları esnada, fransız kadını bu cereyanlardan tamamen azade olarek gerek göğüs, gerekse müdevver kalçalara son derece ehemmiyet vermektedir. Fransız kadını kendisine birçok erkek gözlerini döndürüp müteaddit defalar baktıran hususi ve titrek yürüyüş tarzını hiçbir şeye feda etmek niyetinde değildir.

Fransızlar saç tuvaletine de son derece ehemmiyt verirler. Fransada "berber„ in kendine mahsus bir ehemmiyet ve şahsiyeti vardır. Hemen hemen her sınıftan Fransız kadını, haftada bir kere olsun biribirine gitmiş, saçını düzeltmiştir. Bunun için herhangi Fransız kadını olursa olsun herhangi bir şapkayı son derece şık bir tarzda giyebilir. Çünkü başını, şapkaya uygun bir tarzda hazırlamıştır. Saçtan sonra Parisli kızın kaygusu gözlerinde, kirpiklerindedir. Tuvaletinin bu kısmını ihmal onun için canına kastetmek kadar elim bir günahtır.

Hangi sınıftan olursa olsun Fransız kızının birinci emeli evlenmektir. Iyi bir izdivaç yapmak onun başlıca arzusu, hevesi ve gayesidir. Bunda o kadar israr eder ki, bu ısrarın arkasında Fransada bir delikanlıya yedi kız isabet etmekte olduğu bilgisi saklı gibidir.

Bütün bunlara rağmen Fransada oturan yabancılar da bilirler ki, fuhşu meslek edinen bir azlığa mukabil umumiyet itibarile Fransız kadını namus mefhumu bakımından hiçbir milletten daha hafif düşünceli değildir.

Hele evlendikten sonra Fransız kadınının bir erkeği mes'ut etmemesine çok az ihtimal olduğunu söylersek hiç te mübalâğa etmiş olmayız. Aldığı kadınlık terbiyesi, kocasının sonuna kadar hoşuna gitmek; ona başka kadınları andırmıyacak her işve ve nazı yerliyerinde yapmak ve onu rahat ettirmek, en ufak şeylerine kadar bakmak Fransız kadınlarının asırlardanberi gelmekte olan hususiyetlerindendir. Çocuklarına, evinin idaresine ve nihayet erkeğine düşkünlüğü ve alımlılığı ile Fransız kadını, ender bulunur bir insandır.

Şunu da ilâve edebiliriz ki, Fransız kadını ile evli erkek bütçe darlığından şikâyeti aklına bile getirmiyecektir.

Barlarda çalışan genç kızlara bakıp ta Fransız kadınının hafif meşrep olduğunu zannetmemelidir. Bir Fransız kadını çok vakur, kibar, namuslu bir kadındır.

SAĞLIK ÖĞÜTLERİ

En Kibar Yemiş

Bir yemiş için kibarlık ya pahasından, ya azlığından ileri gelir. Bu iki bakımın her ikisinden de, bizim memlekette en kibar yemiş, şüphesiz muzdur. Bir kere pahası pek az keselerin yetişebileceği kadar yüksektir. Onun için manav dükkânlarında onu yükseklere asarlar. İnsan onu görünce fiatını sorar, sonra içini çeker ve yürür. Halbuki başka memleketlerde, meselâ Paris'te, bizde karpuzların satıldığı gibi arabalar içinde satılır. Fiatı karpuz kadar ucuz değilse de bir frangı gözden çıkarınca en büyüğünden ve en iyisinden bir muz alabilir.

Sonra da başka memleketlerde muz bütün yıl bulunur. Bizde vaktile Beyruttan muz getirmek için kontenjan listesine bakmak lâzım değilken bile muz pek kıbar ve pek seyrek gelirdi. Şimdi Antalyada muz yetiştiği halde yine pek seyrek geliyor ve pek pahalı satılıyor. Halbuki bütün yıl yetiştirilse ve biraz insaflıca satılsa, yetişenler için ne kadar kârlı ve yiyecekler için ne kadar faydalı bir şey olur!

Lezzet bakımından muzun lezzetli bir yemiş olduğunda kimsenin şüphesi yoktur. Zavallı çocuklarımız onu bol bol bulsalar ne kadar sevinçle yerlerdi!

Beslemek bakımından yüz gram muz tam o kadar kalori verir. Kurutulduğu vakit kalorinin sayısı iki yüz elliye çıkar. Onun için muzu bol bulan memleketlerde onu kurutarak unundan böbreklerinden hasta olanlara mahsus nefis ekmek yaparlar. Bu halde etten iki buçuk defa daha iyi besler.

Muzun en büyük kıymeti içinde beş türlü vitamin bulunmasıdır. Bunlardan dolayı cılız çocukları gürbüz eder, kemik hastalığına ilâç olur, deri hastalıklarına, sinir hastalıklarına iyi gelir.

Çocuklardan başlıyarak en ihtiyarlara varıncıya kadar mide ve barsak hastalıklarını düzeltir. Yazın insan günde bir kilo süt içerek on beş tane de muz yiyebilse (bunu İstanbulda yapabilmek için en azdan milyoner olmak lâzımdır) kanı temizlenir, kanın zehirlerinden kurtulur.

Memleketlerinde muz çıkan insanlardan birçoğu onu su içinde ezerek, öksürüğe, bronşite, ağızdan kan çıkarmıya karşı ilâç diye kullanırlar. Onların fikrince muz akciğerin mukavemetini artırır.

Muzu bol bulan memleketlerde, onu nefis, kokusu güzel bir yemiş olarak, pek lezzetli bir kompasto olarak yedikten başka bir de tereyağında pişirerek yemek diye yerler.

Antalyada muz yetiştirenler gayret etseler de onu daha çok ve daha ucuz yetiştirseler, biz de muz yiyebilen bahtiyar insanlar arasına katılırdık. Yahut onlar hiç muz yetiştirmeseler, kontenjan listeleri ne de muz hiç girmese çocuklar onun adını unuturlar da, bari hasretini çekmezlerdi!

Lokman Hekim

Dr. İHSAN SAMİ
OKSURUK ŞURUBU
Öksürük ve nefes darlığı boğmaca ve kızamık öksürükleri için pek tesirli ilâçtır. Her eczanede ve ecza depolarında bulunur.
6082

DOKTOR
Rusçuklu Hakkı Özel
Galatasarayda Kanzuk eczahanesi karşısında Sahne sokağında 3 numaralı apartımanda 1 numara.
6598

TAN
Gündelik Siyasal Gazete
TELEFON { Yazı işleri : 24319. İdare işleri : 24310.
TELGRAF: "TAN„ İstanbul

ABONE

	Türkiye için Lira K.	Dışarı için Lira K.
Bir aylık	1 50	— —
3 „	4 —	8 —
6 „	7 50	14 —
1 yıllık	14 —	28 —

İLAN
İlânlar için İlâncılık Şirketlerine müracaat edilmelidir.
Küçük ilânlar doğrudan doğruya idaremizce alınabilir.
Küçük ilânların 5 satırlığı bir defalık 30 kuruştur. 5 satırdan fazlası için satır başına 5 kuruş alınır. Bir defadan fazla için yekûndan %10 kuruş indirilir

Sevişmeler Evlenmeler

Küstah bir âşık

Uzak şehirlerimizden birinden bir genç kızın mektubunu aldık. Bu genç kız daha bir mektep talebesi iken yanlış bir adımının haksız bir derecede acı cezasını çekmekte ve bizden bu cezadan kurtulmak için ne yapacağını sormaktadır. İsmini ve yerini yazmaksızın bu gencin mektubunu hulâsa ediyoruz:

"Bundan üç sene evvel tatilden dönüyordum. Karşıma bir adam çıktı. Kendisini 200 liralık bilmem nerenin ne memuru olarak tanıttı. O zaman daha cahildim. Ben buna kapılarak bir gün onunla gezdim. Derken hariçten adresler bulmuş; bana para, hediye, mektup yollamaya başladı. İade edemivordum. Çünkü mektubunda: "Eğer bir tanesini iade edersen, seni ailene yazarım.,, Aileme de yazamadım. Mutaasıptırlar. Böyle şeyleri kolay kolay hazmedemezler. O sene güç halle geçti. Derken sonra, evin adresine de göndermeye başladı. Bir gün çıktı geldi, beni ailemden istedi. Buna: "Olmaz, kızımız talebe...,, dediler. Israr etti, ve hatta daha ileri giderek kızınızla sevişiyoruz,, bile dedi. Ailem bana sordu. Olan biteni anlattım. Bir de tahkik edelim, dediler, ne çıksa beğenirsiniz? 30 liralık bir memur. Rezil oldum. O gene istemekte devam edince artık tahammülüm kalmadı. Ölüyordum, beni zorla kurtardılar. İstanbula kaçtım. Orada da adresimi buldu. Gene mektup yazdı, gene geldi ve artık tahsili de bırakarak geriye, köyümüze dönmeğe mecbur oldum. Şimdi tahsili yarıda kalmış, başka birisiyle evlenmesi imkânı olmıyan bir betbaht halindeyim...,,

Bu genç kız, yazdığı gibi daha kimbilir ne kadar çocuk denecek bir yaşta, bu adama bir defa yüz vermiş olmasının cezasını çekiyor. Fakat bu haksızdır. Ve ona gösterilen tehdide bu devirde kimsenin cesaret edememesi lâzımdır. Biz en fena ihtimalleri bile gözönüne getirsek, ve genç kızın karşısındaki adamı evlenmek vaadile avuttuğunu bile kabul etseydik gene bir kızın hayat ile oynıyan bir ısrarı ve takibi haydutça buluruz. Bu tehditler karşısında genç kızın yapacağı şey, daha büyük kazalardan kurtulmak için bazı fedakârlıklara razı olmak, ailesini, polisi, adliyeyi haberdar etmektir. Onun günahı cehaletine bağışlanacaktır.

●

Hangisi muvafık ?

Evet hangisi? Bir dul kadın için ne dereceye kadar ihtiyat lâzımdır? Cihangirden Solmaz imzasile bize bazı sorgular soruluyor. Solmaz diyor ki:

"Dul bir kadınım. Kendisini tanımadığım bir gençle fotoğraflarımızı biribirimize göndererek ve mektuplaşarak seviştik. O uzak bir memleketteydi, şimdi İstanbula geliyor. Acaba onunla nerede konuşayım?

Vapura mı gideyim, evime mi çağırayım? Hangisi?

İstanbula gelsin, çıksın, yerleşsin, bir yer tayin edip kendisini orada görmeniz, bu umumî yerde daha iyi tanışmanız doğru olur. Nişanlı bile olmıyan bir adamı bir kadının evine alması iyi değil.

●

Düşünülen bir nokta

G. Yılmaz imzasile:

"Akrabamdan bir kızı seviyorum. Fakat sevdiğimi ne kıza, ne ailesine, ne aileme söyledim. Yalnız kendim biliyorum. Alay edilmekten, reddolunmaktan çok korkuyorum. Benim yaşım 22 olduğu gibi o da 22 yaşındadır ve bütün hayatım onun ailesinin elindedir. Kızlarını istediğim zaman veririz derlerse yaşıyacağımı. Reddederlerse yandım, yandım, yandım. Belki diyebilirler ki:

— Daha gençsin, üç beş sene beklemeli; para kazanmalısın.

Halbuki o zamana kadar bu kız bekliyecek mi? O evlenmek çağına girmiş olmıyacak mı?,,

İşte onun için meseleyi yalnız ailesinin eline bırakmanızın nekadar yanlış olduğu anlaşılır. Evvelâ kendinizi sevdiğiniz kıza sevdirmeniz lâzımdı. O sizi sevdikten sonra üç beş sene beklerdi. Fakat bugün ailesinin size tahmin ettiğiniz cevabı vermesi çok tabii ve haklıdır. Hele üç beş sene bekliyelim, dedikten sonra kızları bir başkasını isterse ne diye reddetsinler?

Bununla beraber şundan da eminolunuz: Böyle yalnız bir tarafın haberdar olduğu aşklar insanı üç defa değil, bir defa bile yakmaz. Yalnız sizin içinizde kalan ateş çabuk söner.

BU AKŞAM MELEK SİNEMASINDA
Bir sinema yıldızının iç yüzü
DELİ KIZ
Fransızca sözlü büyük ve çok eğlenceli film. Oynıyan
JEAN HARLOW
Ayrıca: Paramount dünya havadisleri ve dünya şampiyonlarından TİLDEN tarafından TENİS üçüncü ve sonuncu kısım

ATLETİZM
BALKAN OYUNLARI
Fenerbahçe Stadında
Eylül 21 Cumartesi saat 14,30 da
22 Pazar „ 15 de
29 Pazar „ 15 de
Üç günlük Toplu Bilet:
Birinci 100, İkinci 50 kuruş
Satıldığı yerler:
NATTA, Beyoğlu - Galatasaray
NATTA, Karaköy - Ziraat Bankası yanında
ZEKİ RİZA: Millî spor mağazası, İstanbul Bahçekapı

Deniz yolları
IŞLETMESI
Acenteleri: Karaköy Köprübaşı Tel. 42362 — Sirkeci Mühürdarzade Han. Tel. 22740
imroz Yolu
KOCAELİ vapuru 12 Eylül PERŞEMBE günü saat 16 da İmroz'a kadar "5448„ 6978

En Büyük Aşk Filmleri
En Büyük Yıldızlar Tarafından Çevrilir
Sinemanın kral ve Kraliçesi İdeal çift artist
RONALD COLMAN ve KAY FRANCİS
Bu Perşembe akşamı SARAY Sinemasında
GÜNAHIM, AŞKDIR
Fransızca sözlü Büyük aşk filminde
İlâveten: MİKE MAVS, Bir çeyrek saatlik kahkaha ve PARAMOUNT DÜNYA HAVADİSLERİ

Yüksek Mühendis Okulu Direktörlüğünden:

935 - 936 ders yılı için okur yazılmasına başlanmıştır. Yazılma işi, 2 Eylül Pazartesinden 30 Eylül Pazartesi akşamına kadar Cumartesi ve Pazardan başka her gün 9 dan 12 ye 13 den 16 ya kadar Gümüşsuyundaki okulda yapılır. İsteklilerle daha fazla bilgi edineceklerin yukarıda yazılı gün ve saatlerde okula gelmeleri ilân olunur. (5178)

6717

SON HABER

İCMAL

LEHISTANIN YENI DEMOKRASI TECRUBESI

Uzun zaman, siyasal partiler demokrasinin ayrılmaz şartlarından biri sayılmıştı. Deniliyordu ki demokrasi ancak partilerin çoğalmasile idame edilebilir. Genel savaştan sonra partiler rağbetten düştü. Fakat demokrasi, yani devleti idarede halktan kuvvet almak cereyanı kuvvetleşti. Halkın ârasile, halk tarafından ve halk için hükûmet fikri eski hızını muhafaza etti. Demokrasi ile parti sistemini telif edemiyen devlet adamları, bazı ülkelerde demokrasiyi feda ettiler. Bazı ülkelerde iki vaziyeti telif etmeğe çalıştılar. Bazı ülkelerde de parti sistemini kaldırarak demokrasiyi muhafaza etmeğe çalıştılar.

Uçüncü sınıf tecrübeyi yapan, yani partileri kaldırıp ta demokrasiyi muhafaza etmeğe çalışan sonuncu devlet Lehistandır.

Lehistan, 1921 yılında yapılıp ta hükûmete bir türlü istikrar temin etmeyen kanunu esasiyi ilga etmiş ve geçen Nisanda yerine yeni bir kanunu esasî kabul etmişti. Pilsudski'nin yaptığı son işlerden biri olan bu kanunu esasî çerçevesi içinde geçen pazar günü Lehistanda seçim yapılmıştır. Kanunu esasî fırkaları ilga ediyor ve seçimi şu şekilde yapıyor:

Bütün Lehistan 104 seçim dairesine ayrılmıştır. Her dairedeki seçmenlerin adedi yüz elli bindir. Ve bunlar iki saylav seçebilirler. Yani yeni Lehistan Leh Meclisi 208 âzalı olacaktır. Seçim için her daireye iki misli namzet gösteriliyor. Bu namzetler şu şekilde tesbit edilir: Her seçim dairesinde namzetlerin tayini için bir kongre yapılır. Kongreye belediye meclisleri, ticaret, sanayi ve ziraat odaları, işçi kurumları, barolar, basın kurumları gibi meslek teşkilâtları mümessiller gönderir. Hiç bir teşkilâta mensup olmayan yurddaşlara da namzet seçimine iştirak fırsatını vermek için beş yüz seçmenin bir noter huzurunda seçecekleri bir mümessilin de kongreye iştirak edebileceği kabul edilmiştir. O halde seçim işi şöyle yapılıyor: Seçimden birkaç ay evvel, her seçim dairesinde belediye meclislerinin ticaret odalarının, meslek kurumlarının ve teşkilâtlara mensup olmayan her beş yüz yurttaşın seçtiği mümessillerin iştirakile bir kongre yapılıyor. Bu kongrede dört namzet gösteriliyor. Seçmenler bu namzetler arasından ikisini saylav seçiyorlar.

Işte geçen pazar günü Lehistanda seçim bu şekilde yapılmıştır. Bu defa seçime 1930 seçimine nazaran ancak seçmenlerin yarısı iştirak ettiği bildirilmektedir. Buna sebep, ilga edilen karşın partilerin bu yeni sistemi kabul etmiyerek seçime karşı boykot ilân etmeleridir. Ancak bu boykota rağmen, seçim sükûn içinde yapılmış, ve yeni meclisin 208 saylavı seçilmiştir. Lehistana mahsus olan bu yeni demokrasi tecrübesinin nasıl yürüyeceği merak ve alâka ile beklenmeğe değer bir iştir. — A. Ş. E.

Nüfus Sayımı Hazırlıkları

Ankara, 11 A.A. — Genel nüfus sayımı hazırlıkları yurdun her tarafında çok hararetli bir şekilde devam etmektedir. İstatistik genel direktörlüğünün bütün kaza ve vilâyet merkezlerile nahiyelerin ekserisinde yaptırdığı kontrollar tamamlanmıştır. Şimdi ,görülen eksiklerin tamamlandığına dair haberler gelmektedir.

İçişleri Bakanlığı, bugünlerde senelik mutat devir seyahatı yapan vali ve kaymakamlara devir ve teftişleri esnasında her taraftan sayım hazırlıklarile de alâkadar olarak sayımın hatasız bir şekilde yapılmasını temin edecek bütün tedbirleri ittihaz eylemelerini emretmiştir.

İstatistik genel direktörü Celâl Aybar İzmire giderek hazırlıkları mahallinde tetkik eylemiş ve vali ile birlikte bu hususta alınacak tedbirleri görüşerek merkeze dönmüştür.

Bükreşte feci bir Tayyare kazası

Bükreş, 11 A.A. — Yüzbaşı Popoisteanu ve teğmen Papana tarafından kullanılan ve Siberyadan geçerek Tokioya gitmek üzere Bükreşten havalanan uçak, havalandığı yerin üç kilometre ötesinde yere düşmüştür. Motör patlamış, ve uçak yanmıştır. Her iki uçman, paraşütleri sayesinde kurtulabilmişlerdir.

HAVA HUCUMLARINA KARŞI

İngiliz Filosunu Korumak için Yeni Bir Üs Yapılıyor

Londra, 11 (A.A.) — Daily Telegraph'a göre, deniz kuvvetleri ni modern bir hale koymak ve kuvvetlendirmek isteyen Deniz Bakanlığı, Gallos ilinde, bilhassa Pembreke limanında yeraltı mazot mahzenlerile birlikte müstahkem bir üs yapacaktır. Harp vukuunda İngiliz filosu düşman gemilerini burada bekleyecek ve kuzey denizdeki inzibatı temin ödevi yalnızca destroyer ve denizaltı gemilerine bırakılacaktır. Yapılacak üssün uzaklığı harp filosunu, bilhassa büyük gemileri müteessir eden hava hücumlarına karşı korumuş olacaktır.

Türkiyeye Gelen Rus Uzmanları

Moskova, 11 (A.A.) — Türkiye büyük elçisi Zekâi Apaydın, Kalenin şarının en iyi mensucat işçilerinden bir grupun Kayseri kombinası işçilerine öğretmenlik yapmak üzere Türkiyeye gönderlmesi münasebetile, Kaleninde Çikavoletarsakya Pravda gazetesinin bir aytarına, Sovyet işçilerinin gidişini memnuniyetle karşıladığını ve bunların Türk - Sovyet teknik iş beraberliği sayesinde Kayseri kombinasının kadrolarını tamamlayacağını söylemiştir.

Lizbonda Hazırlanan Suikast

Lizbon, 11 (A.A.) — Başbakan, devletin başlıca makamlarını ele geçirmek ergesi ile tasarlanan ve dün muvaffakıyetsizliğe uğrayan suikasdden hükûmetin çoktanberi haberdar olduğunu bildiren bir bildiriğ yaymıştır. Yakalananlar, tanınmış ihtilâlcilerden olup eski partilere ve genel iş konfederasyonunun gizli topluluklarına bağlıdırlar. En ileri gelen suçlu, Albay Valente'dir. Hâdiseler, genel nizama halel gelmeksizin cereyan etmiştir. Halk bu hâdiselerden haberdar olmamıştır.

Yunan Limanlarına Üç İtalyan Gemisi iltica Etti

Atina, 11 (Özel aytarımızdan) — Pilos'tan resmen bildirildiğine göre limana bir İtalyan yardımcı harp gemisi gelmiştir. Keza Sira ve İtaki adalarına da habersizce iki İtalyan top dubası gemileri gelmiştir.

Yunanistanın Romadaki elçisi İtalya hükûmeti nezdinde protestoda bulunmak üzere talimat almştır.

Pilos limanına demirleyen gemi kumandanı havanın fenalığından dolayı mecbur olarak limana sığındığını söylemiş ve limandan uzaklaşmıştır. Top duba gemileri limanda demir atamamışlardır.

İtalyanların söyled kleri

Roma, 11 A.A. — Yarı resmî çevenlere göre, izin almadan Yunan limanlarına girmiş olan İtal - yan gemileri, fırtınadan barınmak istiyen bazı sarnıç vapurlarıdır.

Şimdiye kadar Yunan hükûmeti, protestoda bulunmamıştır.

Deniz kurmay başkanı ne diyor ?

Atina, 11 A.A. — Deniz kurmay başkanı, İtalyan gemilerinin, Yunan limanlarına girmelerinin, Yunan hükûmetinin müsaadesi olmamasına rağmen, pek meşru bir hareket olduğunu, çünkü arsıulusal kaidelerin, fena havalarda yahut geminin acele tamiri veya iaşesi gerektiği zamanlarda buna cevaz verdiğini gazetecilere söylemiştir.

Yunanistanda Durum

[Baş tarafı 1 incide]

dir. Bu meselenin kotarılması için güdülecek yol çok önce çizilmiştir. Yunan ulusuna yaptığım vaide sadık ve bu suretle yurdun yüksek menfaatlerine hizmet ettiğime kani olarak, meseleyi ulusal Assambleye arzettim. Ve geneloya müracaat edilmesi kararlaşmıştır. Esasen, tabiî olduğu veçhile, geneloyun yapılacağını daima teyit ettim ve bu avdet eder etmez yenilediğim beyanat bu beyanatır. Yurda azarlı bir aytışma ve tahrikâta yol açmamak için, halkçı partinin başkanı sıfatiyle, fikrimi vaktinden evvel bildirmemek lüzumuna kani olmakla beraber, bu meseledeki durumum halkçı partinin tarihinden açık bir surette belli idi. Ve dün, memleketimizin en tabiî ve Yunan ulusuna reyini vermesini tavsiye ettiğim rejimin krallı demokrasi rejimi olduğu mülâhazasiyle yaptığım beyanat ta budur. Herkesi sükûna davet ederim. Mesul hükûmet başkanı sıfatiyle, bu nazik ve tarihî anda, sükûn ve nizamın hiç bir suretle bozulmasını müsamaha ile karşılayamıyacağımı bildiririm. Siyasal dostlarımla bütün Yunan ulusunun ve yurdun silâhlı kuvvetlerinin, yurtsever hislerinden mülhem olarak benimle birlikte sükûn, huzur ve nizamın hararetli müdafileri olacağına kanaatim vardır.

Panazis Çaldaris,,

Zaimis'in mevkii

Atina, 11 (Ozel) — Siyasal çörenlerde Cümurbaşkanı mevkiinin artık kalmadığı, fakat Zaimis'in yapılacak genoyun hilesiz olması için hükûmet ile cümuriyetçi ayrısık partiler arasın daki konuşmaları beklediği, onun için istifasını vermemiş olduğu söylenmek tedir. Başbakan Çaldaris, gazetecilere genoyun ne vakit yapılacağına henüz karar verilmediğini bildirmiştir. Atinada bulunan ayrışık partiler liderleri Çaldarisin krallıktan yana olan beyanatı için teessürlerini izhar etmektedirler. Liderler eski kralın şimdiye kadar yaptığı diyevlerinde söylediği gibi bir taraflı yapılacak genoy ile memlekete dönmiyeceği kanaatindedirler.

Yunan kralı ne zaman dönecek ?

Londra, 11 (A.A.) — Daily Mail gazetesi, Londranın önemli bir Yunanlı şahsiyeti ile yaptığı bir görüşmeyi yaymaktadır. Bu zata göre, eski Yunan Kralı, ikinciteşrinin ikinci, yahut üçüncü haftası içinde Yunanistana dönecektir.

HUSUSİ

Kralcılar Çok ümitli!

Atina, 11 (Özel aytarımız bildiriyor) — Zaimis, dün vaktini eski bir dostunun yanında geçirdi. Vaziyetin inkişafına kadar istifa etmiyecek. Çaldarisin beyanname - sini tahlil eden Kralcı gazeteler, yapılacak genoyda kralcıların kazanacaklarına şimdiden muhakkak nazarile bakılabileceğini söylüyorlar.

Katimerini gazetesi, Yunanistandaki bugünkü karışık vaziyete bir nihayet vermek için, kralın derhal çağırılmasını istiyor.

Liberal ve sol taraf gazeteleri, bugünkü hükûmetin bir cebir hükûmeti olduğunu ve genoy için hiç bir garanti teşkil edemiyeceğini yazıyorlar.

İngiliz filosu Kıbrısta

Nikosya, (Kıbrıs adası) 11 A. A. — İngilterenin Akdeniz filosuna mensup "Devonshire,, kruvazörü ile 13 torpido muhribi, bu ayın 11 inden 16 sına kadar kalmak üzere İmasol limanında toplanmaktadırlar.

BUYUK ALMAN CASUSU

Matmazel Doktor'un HAKİKî ESRARI

Birdenbire Başı Masanın Üstüne Düştü Kolları Iki Yana Sarktı: Bayılmıştı

— 47 —

Ayıldığı zaman kendisini bu iki adamın masasında buldu

Netekim biraz sonra görüşünde aldanmadığını farketti... Klark, Jenny'nin uyuduğuna kanaat getirdikten sonra ayaklarının ucuna basa basa doğruldu... Yavaşça genç kadının çantasına uzandı. Aşağı indirdi. Açtı ve içini karıştırmağa başladı.

Jenny bunların hepsini par - makları arasından görüyordu. Bunun alelâde bir hırsız olması da ihtimal dahilinde idi. Fakat genç kadın sesini çıkarmadı. Neticeyi bekledi...

Adam mütemadiyen karıştırıyor, bilhassa kâatlar, kartlarla çok alâkadar oluyordu. Eğer hırsız olsa, birşey alıp cebine koyması lâzımdı... Fakat Klark bunu yapmıyordu. Sonra hırsız olsa, işini bitirdikten sonra kaçar ve yolda lâalettayin bir istasyona inerdi.

Casus olduğu ve kendisinin peşine takıldığı yüzde yüz muhakkaktı...

Jenny hiç sesini çıkarmıyordu. Nihayet genç adam çantayı topladı. Herşeyi yerli yerine yerleştirdi. Kaldırdı ve rafa koydu. Herhalde aradığını bulamamıştı. Eğer bulsaydı. Hareketlerinden muhakkak anlaşılırdı.

Nevyorka vardıkları zaman aralarındaki dostluk hayli ilerlemişti. Ve ikisi de bir otele inmeğe karar verdiler. Jenny nişanlısını uğurlamak hikâyesini, çivi tüccarı da çivi münakasasını unutmuştu bile.

Sanki biribirlerile buluşmak için seyahat etmişlerdi... Fakat hiç birisi de akıl edip diğerine Nevyorkta yapacağı işi hatırlatmıyordu...

Genç adam hayli tutkundu. Sabah akşam Jenny'nin yanından ayrıldığı yoktu. Genç kadın da perhizden henüz çıkmış bir katolik gibi idi. Fakat delikanlının kendisile fazla alâkadar olmasını pek beğenemiyordu. Çünkü serbest zamanı kalmamıştı. Halbuki o biraz da çalışmak istiyordu. Ancak Klark ın başıdan ayrılmasile bu kabil olabilirdi. Veyahut Klark'ın kendisini, çalıştığı muhite sevketmesi lâzımdı...

Burada en birinci vazifesi Matmazel doktoru bulup meydana çıkarmaktı! Fakat bu adam yanında olduğu müddetçe bu işi yapmasına imkân yoktu ki...

Alman muhitlerine giremezdi. Çünkü Klark arkasından der hal damlar ve konuştuğu adamları öğrenirdi.

Onun maksadı ise bilâkis genç adamın temas ettiği kimseleri anlamaktı. Hattâ sevgisinin başlıca gayesi de bu idi... Klark'ın temas edeceği adamlar olmalıydı. Ö bu zamanı bekliyordu.

Diğer taraftan burada ne yaptığına dair Şikagoda Persyye de haber ulaştırmak mecburiyetinde idi. Onu cevapsız, habersiz bırakamazdı. Ö zaman şüphelenir ve belki de geri çağırırdı.

Bir gün Klark'ı nasılsa başından savdı, ve sokağa fırladı. Şikagodaki barda artistliğe başlamadan evvel, Nevyorkta hayli çalışmıştı. Vaziyetleri gayet iyi biliyordu. Bu iş böyle devam edemezdi. Muhakkak surette birşeyler yapması lâzımdı.

Amerikan casuslarının çok dolaştıkları kahvelere bir defa uğramayı muvafık buldu. Bu kahveler daha ziyade kötü yerlerdi. Çünkü Amerikalılar, Almanların ancak böyle yerlerde dolaştıklarını, tayfalardan filân malûmat aldıklarını zannediyorlardı. Onun için hele rıhtım boyundaki kahvelerde, meyhanelerde hiç bir zaman Amerikan casusu eksik olmazdı.

Işte o gün böyle bir kahveye girdi. İçeride tek tük adam vardı. Genç ve güzel bir kadının içeri girdiğini görünce hepsi birden irkildi. Çünkü onlar böyle yerlerde ancak boyunları atkılı, saçları boyalı, kısa eteklikli kadın tiplerini görmeğe alışmışlardı.

Bu kadın da kim oluyordu?

Kahvedeki müşteriler arasında nisbeten düzgünce giyinmiş iki erkek onunla fazla alâkadar oluyorlardı... Bunlar da buranın müşterisi değildi. Herhalde bir yerden düşmüşlerdi Fakat nasıl ?

Jenny bir masaya doğru ilerlerken bunlardan biri ayağa kalktı. ve yer vermek istedi...

Fakat genç kadın gayet lâkaydane bir surette geçti ve bir başka masaya oturdu. Arkasını döndü ve elindeki gazeteyi okumağa başladı...

Hakikatte gazete okumuyor, belki iki adamı karşıki pencerenin aksinden seyrediyordu.

Gayet hararetli konuşuyorlardı bunlar...

Birisi, sigara, paketinin arkasına birtakım çizgiler çizerek ötekine birşeyler anlatıyordu.

(Arkası var)

Uçuşlar Ve Vazifeler Dört Koldan Devam Etmektedir

[B. ; tarafı 1 incide]

Uçmanlarımız yol kıyafetinde

Bombardman manevrası

Diğer taraftan dün, topçu atış mektebinin bulunduğu Metris çiftliğinde bombardıman uçakları tarafından manevra yapılmıştır. Filo, beş uçak olarak kurulmuş ve Hava komutanı tarafından sabahleyin saat onda hedefin bulunduğu bölge filoya gösterilmiştir. Saat on buçuğa doğru, araziyi tanımak ve hedefin bulunduğu bölgeyi görmek, rüzgâr istikametini ve süratini ölçmek için Metris çiftliği üzerinde uçuşlar yapan beş keşif uçağından kurulu bir filo, yarım saat kadar saha üzerinde tetkikler yaptıktan sonra kendisine gereken bilgiyi edinmiş ve Yeşilköy istikametinde dönmüştür.

Mektep komutanlığı, hedef bölgesini 4 kilometre yanlardan güven içine aldırmıştır. Tümgeneral Zihni Toydemir, gazetecileri yüksek bir nezaketle yanlarına kabul etmiş ve yapılacak olan uçak bomba atışları etrafında izahat vermiştir. General, okulun otobüsile hedef bölgesini çok iyi gören Baştabyaya da gelmişler, uçak filosuna verilen vazifeyi, hedefi yerinde göstermiştir. Bombardıman filosu, aldığı emir üzerine vaktinde uçmuş ve bombardıman sahasına gelmiş ve Baştabyadaki cihazlarla da anlaşıldığına göre çok isabetli bomba atışları yapılmıştır. Bombardıman akşam 18 de bitirilmiştir.

General Zihni Toydemir, okulda topçuluk öğretiminde bulunan genç topçu asteğmenlerinin ders atışları hakkında da gazetecileri aydınlatmış ve atış tatbikatına hazırlanan genç sübayları teftiş etmiştir. Sataryaya 3000 metre mesafede verilen hedef bölgesi üzerine sübaylarımıza atışlar yaptırmış, verilen vazife üzerinde tenkitler yürütmüştür. General, kendilerine ayrı ayrı sualler sormuş ve aldıkları cevaplardan memnun kalmıştır. Topçu sübaylar, cidden güzel ve başarıklı bir atış yapmışlardır.

Alman ordusu hazır

Nurenberg, 11.A.A. — Ulusal sosyalist kongresi bugün açılmıştır.

Hitler, Vagner tarafından okunan ve telsizle her tarafa yayılan beyannamesinde, dışarı siyasa hakkında şunu söylemektedir :

Ordumuzu yeniden kurduk ve onu kuvvetlendireceğiz .Zenginliğin ve kuvvetin her türlü tahakkümü manen haklı gösterdiği dünyanın bugünkü karışıklığı içinden zaiflerin vay haline... Almanyanın güvenliği paktlarla değil, fakat ulus şeflerinin kararları ve ulusun kuvvetiyle başarılacaktır.

İtalya Almanyaya teklifte bulunmamış

Roma, 11 .A.A. — Stefani ajansı, İtalyanın Almanyaya bir ademi tecavüz paktı imzasını teklif ettiğine dair Cenevrede çıkan haberlerin esassız olduğunu bildirmektedir

Hitlere Şarlmanın Kılıcının eşi verildi

Nurenberg, 11 A.A. — Hitler, Rudolf Hess ile birlikte dün akşam uray dairesine gelmiştir. Şarbay hoş geldiniz dedikten sonra süel kanunla Almanyaya hürriyetini iade ettiği için Hitlere teşekkür etmiş ve kendisine Şarlman'ın kılıcının bir kopyesini vermiştir. Hitler, bu silâhın önemini kaydettikten sonra kongre için bu sene yapılan tesisatın Almanyanın hürriyet ve kuvveti remzile açılmasından dolayı olan memnuniyetini bildirmiştir.

Ali Çetinkaya Karsta

Kars, 11 A.A, — Bayındırlık Bakanı Ali Çetinkaya, beraberindeki uzmanlar ile bugün Iğdır, Tuzluca, Kağızman yolu ile şehrimize gelmiştir

MEMLEKETTE TAN

Bir Orman Daha Yanıyor

Safranbolu, (Özel aytarımız bildiriyor) — Safranbolunun Uluyaylâ ormanlarında birkaç gündenberi sürekli yangınlar devam etmektedir. Rüzgârın gittikçe körüklediği yangının, bölge bölge söndürülmesine başlanmıştır. Zarar bir hayli tahmin edilmektedir.

Kâzım Dirik Çanakkalede

Çanakkale, (Özel aytarımız bildiriyor) — Trakya Genel İspektörü Kâzım Dirik, Gelibolu yolu ile şarımıza gelmiştir. İspektörün yanında iskân,güven ve bayındırlık danışmanları bulunmaktadır. Kâzım Dirik, ilbayla beraber ilçeleri gezecek, göçmen yerleştirme işlerini gözden geçîrecektir.

Kütahyanın Su derdi Bitiyor

Kütahya, (Özel aytarımız bildiriyor) — Şehrin su projesi Bakanlıklarca tasdik edilmiş ve uraya gönderilmiştir. İlbaylık ve şarbaylık projenin tatbiki için gereken 180 bin liranın temînine çalışmaktadır. Bir kısım para hazır bulunduğu için demir borularla şehre su akıtılması işi gecikmiyecektir.

Sonbahar At Yarışları

Sıvas, (Özel aytarımız bildiriyor) — Sonbahar at yarışlarına 16 Eylûlde başlanacaktır. Yarışa girmek üzere yurdun birçok köşelerinden yüzlerce hayvan gelmeğe başlamıştır. Yarışların her zamankinden daha rağbet göreceği anlaşılmaktadır.

Değirmen işi Mahkemede

Adana, (Özel aytarımız bildiriyor) — Karaisalı urayı, Karapınar mevkiindeki değirmeni satın almağa karar vermiştir. Bu değirmenden elektrik temini için istifade edilecektir. Fakat mal sahibi ile başlayan görüşmeler müspet netice vermemiş, iş mahkmeye intikal etmiştir. Davayı uray kazandığı takdirde Karaisalının ışığı temin edilmiş olacaktır.

Bursanın kurtuluşu

Bursa, 11 (Özel aytarımız bildiriyor) — Bursanın kurtuluş bayramı, çoşkun gösterilerle kutlulanmıştır. Geçit resmi çok güzel olmuş, ilbay, şarbay, parti başkanı ve saylavlar hazır bulunmuşlardır. Akşam Halkevinde bir gardenparti verilmiştir.

Eğridir gençleri bisiklet turuna çıktılar

Eğridir, (Özel aytarımız bildiriyor) — Eğridir coşkun spor gençlerinden 16 kişilik bir kafile bisikletle kazalarda bir tura çıkmışlardır. Tur bir hafta sürecektir.

Şarbona karşı tedbir alındı

Safranbolu, (Özel aytarımız bildiriyor) — Akveren ve Yörük köylerinde şarbon hastalığı görülmüştür. Vilâyet baytar müdürü, Safranboluya gelerek ziraat memuru ile hastalık bölgesine gitmiştir. İki köyün bütün hayvanları aşılanmıştır. Salgın yoktur.

Talebe Birliği üyeleri

Konya, 11 (Özel aytarımız bildiriyor) — Millî Türk talebe birliğinden 15 kişilik bir grup bu sabah şehrimize gelmiştir. Halkevinin misafiri olan gençler, şehrin görülecek yerlerini gezmişler, şereflerine 50 kişilik bir ziyafet verilmiştir. Talebeler, yarın sabah Adanaya gideceklerdir.

Denizli Öğretmen Toplantısı

Denizli, (Özel aytarımız bildiriyor) — İlbaylık dahilindeki öğretmenler, Kültür Direktörü Ziya Boyacıoğlunun başkanlığında iki toplantı yapmışlardır. Bu toplantılarda meslekî hasbihallerde bulunulmuştur. Aşağıdaki resim, toplantıya iştirak eden muallimleri bir arada gösteriyor.

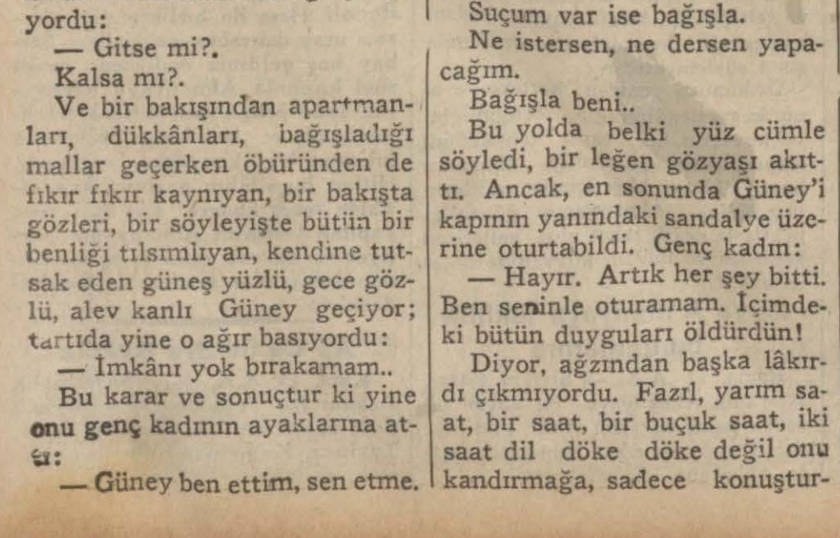

Niksarlıların Dört Mühim Dileği Var!

Erbaa özel aytarımız yazıyor:

"Niksar'ın birçok ihtiyaçları vardır. Bunların en önemlileri şunlardır:

1 — Niksarda eczane ve doktor yoktur.

2 — Niksarda bir tek dişçi yoktur.

3 — Yollar ve sokaklar, gözden kaçmıyacak kadar bakımsızdır.

4 — Erbaa - Niksar şosesi çok bozuktur.

Bu dilekler ilgililerce gözönünde tutulmalıdır. Bilhassa yol ve doktor meselesi halkın en mühim dilekleri arasındadır. Niksarı Erbaaya bağlayan yolun az bir gayretle düzeltilmesi mümkündür. Orası, bu seneki bütçesine az bir tahsisat koyarak bu işi ilk plânda başarmalıdır.„

Diyarbekir iki Misli genişliyecek

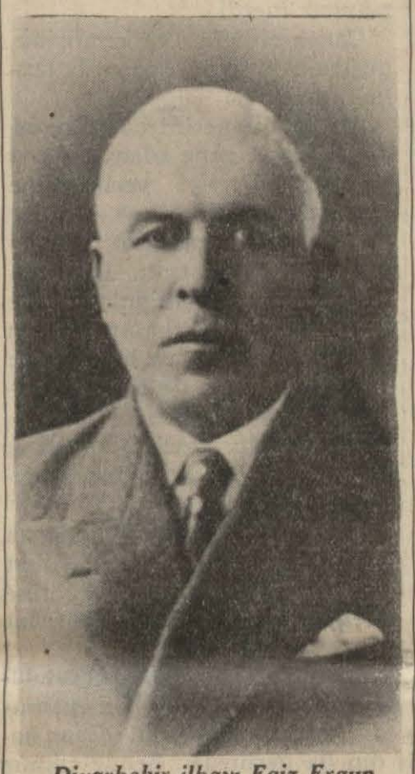

Diyarbekir ilbayı Faiz Ergun

Diyarbekir, (Özel aytarımız bildiriyor) — Diyarbekir ilbayı Faiz Ergunla görüştüm. Şehrin ihtiyaçları ve bayındırlık çalışmaları hakkında (Tan) a şu beyanatta bulundu:

"— Her gün bayındırlık işleri ile uğraşıyoruz. Bunların en önemlisi, Diyarbekirin elektrik tesisatdır. Bütün malzeme Mersine getirilmiştir. Fabrikanın, kanal ve transformatörlerin yapısı bitirilmek üzeredir. 936 yılı başlangıcında şehrin aydınlığa kavuşacağını umuyoruz. Şimendifer de o tarihlerde yolcu alacak ve Diyarbekir, o günlerde büyük bayram yapacaktır. İlçeleri biribirine bağlıyan yollar, tamamlanmak üzeredir..

Diyarbekirde Atatürkün bir anıdı dikilecektir. Yakında inşaata girişilmesi kararlaştırılmıştır.

Göçmenler için iki nümune köyü yaptık. Şehri sur dışına doğru genişletmek için Yanseni çağırıp sur dışının müstakbel plânını çizdireceğiz. Diyarbekir, bu suretle iki misli genişliyecektir.„

Sultanhisarın kurtuluşu

Sultanhisar, (Özel aytarımız bildiriyor) — Sultanhisarın kurtuluşu burada törenle kutlulanmıştır. Kurtuluş gösterisinden sonra geçit resmi yapılmış, şölenler verilmiştir .

ŞATRANÇ

— 25 —

KAIDELER

Arsıulusal şatranç federasyonunun "Şatranç Oyunu Kaideleri" kitabından en önemli maddeleri aşağıya alıyoruz:

Madde 1 — Şatranç, iki oyuncu arasında ve şatranç tahtası üstünde oynanan ve tesadüfe bağlı olmıyan bir oyundur. Şatranç tahtasının açık ve koyu renklerde 64 murabbaı vardır. Her oyuncu 16 taş ile oynar. Bir tarf ak, öteki taraf kara taşları alır.

Oyunun amacı karşı taraf şahını mat etmektir.

Bu suretle mat yapan oyuncu partiyi kazanır.

Madde 9 — Hanesi hasım taşlarından birinin hakimiyeti altına giren şah kiş halindedir. Hasım şahına hücum edildiği zaman kiş diye haber vermek âdettir. Bir oyuncu kendi şahını kişe maruz bırakamaz.

Bunun için şah, hasım şahının bulunduğu hanenin yanındaki bir haneye oynanamaz.

Bir kiş, müteakıp hamlede mutlaka kaldırılmalıdır.

Şahı kişe uğramış bir oyuncu kişi kaldırmıyan bir hamle yaparsa bu hamlesini geri almak ve kabilse dokunmuş olduğu taşla kişi kaldırmak mecburiyetindedir.

Madde 10 — Kaldırılamıyan ve partiyi bitiren kiştir.

Matı haber vermek ve hemen veya haber verilen hamleler esnasında yapamamak bir şey ifade etmez.

Madde 11 — Ilk partide ak taşları almak kura veya uyuşma ile olur. Bundan sonra partinin sonucu ne olursa olsun ak taşlar sıra ile alınır. Bununla beraber 12 inci maddedeki hükümsüz partiler bu hesaba katılmaz.

Madde 12 — Eğer partiden evvel veya sonra taşların ilk durumlarının veya şatranç tahtasının yanlış konulduğu farkedilirse parti hükümsüz sayılır.

Eğer parti esnasında taşların sayı ve durumları kaideye uygun olmıyan bir şekilde değiştirilirse, bu değişikliğin yapıldığı yerden itibaren partive yeniden başlanır.

Eğer yanlış durumun düzeltilmesi kabil olmazsa parti hükümsüzdür ve yeniden oynanır.

Ihtar — Iki tarafın dördüncü hamlesinden sonra yapılan yanlışlığın düzeltilmesinden,partinin bozulması ve yeniden oynanması daha doğrudur.

Bu gibi hallerin turnuvalarda bile vaki olduğunu kaydedelim.

Madde 13 — a) Bir taş bir haneden başka bir haneye götürülürken elden bırakılırsa;

b) Taş alırken, alınan taş tahtadan kaldırılır ve oyuncu kendi taşını elinden bırakırsa;

c) Rok esnasında oyuncu ruhu elinden bırakırsa;

d) Paytak damaya çıktığı zaman oyuncu onun yerine seçtiği taşı korsa hamle yapılmış sayılır.

Madde 14 — Hamleyi yapacak olan oyuncu, hasmına haber vermek şartile bir veya birkaç taşını düzeltebilir. Bunun için "düzeltiyorum" demek âdettir.

Hasmın taşlarını düzeltmek memnudur. Bununla beraber hasım, ihtar üzerine, taşlarının tahtadaki durumlarını düzeltmek mecburiyetindedir.

Eğer taşlar istemiyerek devrilirse, saatlerin hemen durdurulması ve taşların turnua direktörünün yardımile düzeltilmesi lâzımdır. Diğer taraftan parti esnasında, gerek partiden sonra, durum'un yanlış yapıldığı farkedilirse, partinin doğru durumdan başlıyarak oynanması icabeder.

Madde 15 — Hamleyi yapacak oyuncu:

a) Taşlarından birine dokunursa o taşı oynamak ;

b) Hasım taşlarından birine dokunursa o taşı almak;

c) Kendi taşlarından birine ve hasım taşlarından birine dokunursa dokunduğu taşile dokunduğu hasım taşını almak mecburiyetindedir.

Eğer taş almak imkânı yoksa, hasım gerek dokunulan taşın oynanmasını ve gerek dokunulan kendi taşının başka bir taşla alınmasını istiyebilir. Bunlardan birini seçmek hatalı oyuncuya aittir.

Eğer a - be ve c fıkralarında gösterilen hareketlerin hiçbirinin yapılmasına nizama göre imkân yoksa, yapılan hataya ceza düşmez.

d) Hamleyi yapacak oyuncu bir kaç taşına birden dokunursa, hasım dokunulan bu taşlardan hangisinin oynanması lâzım geleceğini göstermek hakkına maliktir.

Bu taşlardan hiçbirisinin nizama göre oynanması imkânsızsa bir ceza düşmez.

e) Hamleyi yapacak oyuncu hasmın birkaç taşına birden dokunursa, bunlardan hangisinin alınması lâzım geleceğini yine hasım gösterir.

Eğer bu taşlardan hiçbirisinin nizama göre alınması imkânsızsa bir ceza düşmez.

Not: Bu gibi hallerde eskiden çok kullanılan şahı oynamak cezasının mümkün olduğu kadar kaldırılması hakkında arsıulusal şatranç federasyonunun kararı tamamile yerindedir.

HAKYERLERİ

Bir kadın altı aya Mahkûm oldu

Fatma isminde bir kadın, yanında bir erkek olduğu halde Gülhane parkının sık ağaçlıkları altına girerek, itiraf edilemiyecek bir vaziyet almıştır. Gülhane parkının bekçileri, bu vaziyeti görerek kadını yakalamış ve polise teslim etmişlerdir.

Fatma, dün birinci sulh ceza hâkimi Reşit tarafından sorguya çekilmiş ve suçu sabit görülmüştür. Mahkeme, Fatmanın altı ay hapsine ve kendisinden 15 lira para cezası alınmasına karar vermiştir.

Ağzının içinde esrar götürüyormuş

Umumî hapishanedeki bir tanıdığına ağzının içinde esrar götürürken yakalanan Lemanın duruşmasına dün dokuzuncu ihtisas hakyerinde devam edilmiştir. Muhakeme, müdafaa şahitlerinin çağırılması için başka güne kalmıştır.

• Su taşımağa gittiği bir evden bir Zenit saati aşırmaktan suçlu Hüseyin, dün birinci sulh ceza hâkimi Reşit huzurunda sorguya çekilmiştir. Hâkim Reşit, suçlunun tevkifine lüzum görmüştür.

• Şahende isminde bir kadına sattığı kömürü eksik tartan kömürcü İsmail dün birinci sulh cezada duruşması yapılmıştır.

İsmail, kömürü eksik tartmadığını, hattâ yere dökülen birkaç parça kömürü de, kendiliğinden çuvala koyduğunu söylemiştir.

Şahitlerin çağrılması için duruşma, başka bir güne bırakılmıştır.

• 13 yaşında Vasil isminde bir çocuğu Lângadaki evine götürerek kötü bir harekette bulunmak istiyen İlya yakalanarak adliyeye verilmiştir. 4 üncü İstintak hâkimliği tahkikata el atmıştır.

• Andon oğlu Nikola isminde biri, Galatada, kapıcı mevkii komiseri Vehbiye, Yunan tebaasına ait birinin takip ettiği işi için iki lira rüşvet vermek teşebbüsünde bulunmak istemiş, ihbar üzerine yakalanarak adliyeye verilmiştir.

Kültür Bakanı bekleniyor

Kültür Bakanı Saffet Arıkanın bu gün Istanbula gelmesi umulmaktadır.

POLİS

Limanda beş kişi Denize döküldü

Dün öğleden sonra limanda bir deniz kazası olmuştur. Eminönünden kalkan Mehmedin sandalı köprüye geldiği sırada Kadıköy iskelesi önünde Moda vapurunun pervane sularına kapılmış ve devrilmiştir. Sandalda bulunan Denizyolları amelesinden Ali, Bekir, Tevfik, Hasan, Ahmet, Mehmet ve Hasan denize dökülmüşler, etraftan yetişen sandallar tarafından kurtarılmışlardır.

• Eyüpteki lâstik fabrikasında çalışan Ali, Cemil isminde bir amele, sol elinin parmaklarını lâstik ezmeğe mahsus silindire kaptırmış, Cerrahpaşa hastanesine kaldırılarak tedavi altına alınmıştır.

• Cibalide oturan Inhisar deposu amelesinden Cafer, evvelki gece bostan sergisinde otururken, yanına gelerek hakarette bulunan Zeynebi sustalı çakı ile muhtelif yerlerinden yaralamıştır. Ikisini ayırmak üzere araya giren Şemsi isminde birisi de bu arada sağ kolundan ağırca yaralanmıştır. Suçlu yakalanmış, yaralılar tedavi altına alınmışlardır.

• Eşref kaptanın Derviş ismindeki yelken gemisinde çalışan tayfa Hasan, Mehmet ve Ahmet isminde üç kişi, on gün önce memleketten gönderilen balığı yiyerek zehirlenmişlerdir. Üçü de hastaneye kaldırılmıştır.

• Eyüpte Iplikhanede Ahmedin mensucat fabrikasından dört harar yün çalan Çanko şüphe üzerine yakalanmıştır. Yapılan tahkikatta bu yünlerin Salim ve Hasanın yardımı ile çalındığı anlaşılmış, haklarında tahkikata başlanmıştır.

Yunanistan, Romanya ve Polonya ile müzakereler

Yunanistan, Romanya ve Polonya ile yeni tecim anlaşması imzalamak üzere müzakerelere devam edilmektedir. Türk - Romen tecim anlaşması, kuru meyve ihracatımızı ilgilendirdiği için ,piyasanın açılması önem le beklenmektedir.

Zeytin, tuzlu balık, badem ve ceviz ihracatı ile meşgul olan tecimenler, bu maddeler üzerinde Romanyaya olan ihracatımızın artacağını ummaktadırlar.

Bakırköy çimento sosyetesi yine toplanıyor

Bakırköy çimento sosyetesi genel heyeti, üçüncü defa olarak eylûlün 25 inde fevkalâde bir toplantı yapacaktır. Bu toplantıda yüzde on hisse sahiplerinin teklifleri görüşülecektir. Bu teklifler arasında şunlar vardır:

Fabrikanın tatil edilmesi. Şirketin emvalinin satılması. Memurların ve müstahdeminin dağılmasını icap ettiren sebepler hakkında idare heyetinin izahat vermesi. 5 Mayıs tarihli bilânçoda gösterilen 28,740,75 liralık noksanın kimin zimmetinde kalmışsa tetkik olunarak aleyhine icap eden teşebbüsatta bulunulması.

Verilen malûmata göre, önümüzdeki heyeti umumiye içtimaında yeni idare heyeti seçimi de yapılacaktır. Bu toplantının çok münakaşalı geçeceği söylenmektedir.

Mısıra tütün ihracatımız artıyor

Memleketimizden Mısıra Hasankef tütünü ihracatı günden güne artmaktadır. Son istatistiklere göre, 931 yılında memleketimizden Mısıra 104 bin 372 kilo Hasankef tütünü ihraç edilmiştir. Bu miktar geçen yıl 207 bin 120 kiloya çıkmıştır. Buna mukabil, diğer memleketlerin Mısıra olan tütün ithalâtı azalmaktadır.

Limon darlığı yine var

Son günlerde şehirde gene limon buhranı hissedilmeğe aşlamıştır. Limon fiatları geçenki yüksekliğini muhafaza etmektedir. Yerli limonlar henüz piyasaya çıkmamıştır. Esasen, memleketimizin limon istihsalâtı, ihtiyacın ancak yarısını karşılıyacak bir durumdadır.

No. 117

YOSMA!

Etem Izzet BENICE

Diye düşünüyor, kafasının içinde hemen kurduğu bir muadelenin neticesini almağa çalışıyordu:

— Gitse mi?.

Kalsa mı?.

Ve bir bakışından apartmanları, dükkânları, bağışladığı mallar geçerken öbüründen de fıkır fıkır kaynıyan, bir bakışta gözleri, bir söyleyişte bütün bir benliği tılsımlıyan, kendine tutsak eden güneş yüzlü, gece gözlü, alev kanlı Güney geçiyor; tartıda yine o ağır basıyordu:

— İmkânı yok bırakamam..

Bu karar ve sonuçtur ki yine onu genç kadının ayaklarına attı:

— Güney ben ettim, sen etme.

Ve onun çorap içindeki baldırlarına, iskarpin içindeki ayaklarına gözlerinin yaşlarını akıta akıta yalvarışlarını sürdürdü:

— Milyon kere töbe karıcığım!.

Bir kere daha seni üzmiyeceğim..

Suçum var ise bağışla.

Ne istersen, ne dersen yapacağım.

Bağışla beni..

Bu yolda belki yüz cümle söyledi, bir leğen gözyaşı akıttı. Ancak, en sonunda Güney'i kapının yanındaki sandalye üzerine oturtabildi. Genç kadın:

— Hayır. Artık her şey bitti. Ben seninle oturamam. İçimdeki bütün duyguları öldürdün!

Diyor, ağzından başka lâkırdı çıkmıyordu. Fazıl, yarım saat, bir saat, bir buçuk saat, iki saat dil döke döke değil onu kandırmağa, sadece konuşturmaya, aytaştırmaya muvaffak olabilmişti. Bu aytaşma ve konuşma da iki saatten uzun sürdü. Güney'in son sözü ilk sözüydü:

— Senin benden gizli hiçbir şeyin olmamalıdır.

Ve davasını yürütmek için söylüyordu:

— Paranı benden gizlediğin gibi her şeyini de gizliyebilirsin. Nereden bileyim ki şu dakikada bir başka kadınla ilgili değilsin?.. Yine nereden bileyim ki yurda gidiyorum diye bugün metresine gitmedin?. Bir şeyi gizlemesini bilen birçok şeyleri de gizliyebilendir.

Doktor da and and üzerine vererek ilk söylediği gibi söylüyordu:

— Yurtta hesap gördüm. Parayı bankaya yetiştiremedim. Üzerimde buraya getirdim. Birden sokağa çıkacağımız için yanımda bulundurmak istemedim. Açıkta bırakmaktan da çekindim. Otel odası bu. Her şey olabilir. Karyolanın başucunda görünmez bir yer diye halının altına saklamağı uygun buldum. Senin odaya gireceğini bilmiyordum. Gelmesen bile sonradan sana söyliyecektim. Bunun uzatılacak, üzerinde durulacak bir tarafı yok.

En sonunda Güney:

— Bir şartla seninle barışırım. O da şu: Yarın sabah beraber bankaya gideceğiz. Kasanı göreceğim. İçine bakacağım. Ne var, ne yok göreceğim. Paran benim için önemli değil. Gizlediğin bir başka şey var mı, yok mu onu görmek, incelemek isterim.

Dedi. Doktor:

— Karıcığım, banka kasasında ne olabilir?.

Niçin bana inanmıyorsun?.

Kontratlar filândan başka pek az da para var.

Meraka değmez..

Yorgunluğun boş yere olacak!

Senin de bana güvenmen gerek...

Diye ardı arkası kesilmez bir sürü lâkırdı etti. Fakat, Güney kesti attı:

— Bankadaki kasayı ve bankalardaki para hesabını görmeden, bilmeden, incelemeden seninle ne barışır, ne de bir saniye yanında otururum. Bu gece burada senin karın olarak değil, bir konuğun olarak kalacağım.

Doktor bu önergeyi yine ağzında gevelemek, atlatmak yoluna sapmak istedi. Fakat, Güney bu kez daha ağır bir şart koştu:

— Hem seninle barışmak için bu kadarı da yetmez. Noterden bir senet te istiyorum. Senedinde: Karımdan gizli hiçbir şeyim olmıyacaktır. Böyle bir şey karım tarafından görülür görülmez aramızdaki her türlü ilgi bitecek ve o her hakkına sahip olacaktır diyeceksin.

Genç kadın doktorun bütün benliği üzerinde yeniden kurduğuna akşamdanberiki deneme ve sınaçları ile güven bulduğu egemenliğini bütün görekisi ile yürütüyor, sözlerini kesin olarak söylüyordu. Fazıl baktı ki, ne söylese daha iyiye değil, daha kötüye, daha ağıra gidecek ve Güney alângle bir sistemle yüklendikçe yüklenecek. Kendisi de tıpkı onun gibi, fakat sert ve bindirici bir taktik yerine uzatıcı ve yıpratıcı bir taktik aldı.

— Peki karıcığım, sabahleyin bankaya gideceğiz. Kabul!

Dedi. Bunu söylerken de şöyle düşündü:

— Sabaha kadar nasıl olsa ben onu yumşatır, vazgeçirtirim!.

Fakat, vazgeçirtememek ih-

[Arkası var]

SPOR

Güreş Balkan Şampiyonasına iki gün kaldı

Ulusal Takım Seçmeleri Nasıl Yapıldı, Artık Minder Dışına Kaçıp Vakıt Kazanmak Yok!

Bu sene de şehrimizde yapılacak alan Balkan güreş şampiyonası maçlarına cumartesi günü Taksim stadında başlanacaktır.

Geçenlerde Viyana güreşçilerile yapılan maçlardan sonra yazdığımız bir yazıda ulusal takımın hatır ve gönüle bakılmıyarak en kuvvetli bir şekilde yapılmasının Balkan şampiyonasına muvaffakiyetimiz için büyük bir âmil olacağı düşüncesinde bulunmuştuk.

Güreş federasyonunun bu düşüncemizi itibara almış olmasını görmekle memnunuz. Federasyon, bir müddettenberi Yakacıkta kampta bulunan güreşçiler arasında seçme müsabakaları yaptırarak bu müsabakaların sonucunda en lâyık görülenlerden ulusal takımı seçmiş bulunmaktadır.

Evvelki akşam yapılan bu seçme müsabakaları gündüzden başlamış ve gece geç vakte kadar sürmüştür. Federasyondan Seyfi ve Sadullah ile İstanbul güreş heyeti başkanı İsmail Hakkı önünde bu seçmelerin nasıl yapıldığını anlatalım.

56 Kilo:

Namzetler: Hüseyin (Balkan şampiyonu), Koç Ömer, Kenan, Eskişehirli Seyfi, Bursalı Hüsnü ve Ahmet.

Seçilen: Hüseyin.

Müsabakalar: Koç Ömer Eskişehirli Seyfiyi tuşla, Hüseyin Bursalı Hüsnüyü tuşla, Kenan Bursalı Ahmedi tuşla, Hüseyin Seyfiyi sayı hesabile, Ömer Hüsnüyü tuşla, Kenan Ömeri sayı hesabile, Hüseyin de Kenanı sayı hesabile yendiler.

61 Kilo:

Namzetler: Yaşar (Balkan şampiyonu), Çolak Ömer, Bursalı Cevat.

Seçilen: Yaşar:

Müsabakalar: Yaşar Bursalı Cevadı tuşla, Çolak Ömeri de sayı esabile yendi.

66 Kilo

Namzetler: Saim (Balkan şampiyonu), Yusuf Aslan, Bursalı Muzaffer, Sadık.

Seçilen: Saim..

Müsabakalar: Saim Bursalı Muzafferi tuşla, Yusuf Aslanı sayı hesabile, Sadık Bursalı Muzafferi tuşla, Saim Sadığı sayı hesabile yendiler.

Balkan şampiyonası için ulusal takıma seçilenlerden Yaşar

72 Kilo:

Namzetler: Ankaralı Hüseyin, Eskişehirli İhsan, Bursalı Salâhaddin, Asker Osman.

Seçilen: Ankaralı Hüseyin.

Müsabakalar: Eskişehirli İhsan asker Osmanı tuşla, Ankaralı Hüseyin Bursalı Salâhaddin ve Eskişehirli İhsanı tuşla yendiler.

79 Kilo:

Namzetler: Nuri (Balkan şampiyonu) ve Mersinli Ahmet.

Seçilen: Nuri.

Müsabaka: Nuri Mersinli Ahmedi sayı hesabile yendi.

87 Kilo:

Namzetler: Mustafa (Balkan şampiyonu) ve asker Mehmet.

Seçilen: Mustafa.

Müsabaka: Mustafa Mehmedi tuşla yendi.

Dün şehrimize gelen Romen güreşçileri ...

Ağır sıklet

Namzet: Çoban Mehmet.

Seçilen: Çoban Mehmet (rakipsiz)

Şu halde Türk takımı: Hüseyin, Yaşar, Saim, Ankaralı Hüseyin, Nuri, Mustafa ve Çoban Mehmetten teşkil edilmiş bulunmaktadır.

Minder büyültülüyor

Viyanalılarla yaptığımız güreşlerden sonra müsabakaları tatsızlaştıran minder dışına kaçma derdinden de bahsetmiştik.

Öğrendiğimize göre federasyon, beynelmilel federasyonun kararına uyarak şimdiye kadar 6 — 6 olan güreş minderini 8 — 8 metreye çıkarmıştır. Diğer taraftan kasti olarak minder dışına kaçan güreşçiler lâzım gelen ihtardan sonra diskalifiye edileceklerdir.

Bu suretle Balkan güreş şampiyonası maçları çok hararetli olacak ve çok defa güreşçilerimizin kuvvetine dayanamıyan ecnebî güreşçiler başları sıkıştıkça minder dışına kaçamıyacaklardır.

Romen takımı geldi

İstanbul, 11 A.A. — Balkan güreş şampiyonasında Romanyayı temsil edecek güreş ekibi, Romanya vapuru ile bu sabah şehrimize gelmiş ve rıhtımda karşılanmıştır.

Romen ekibi şu güreşçilerden mürekkeptir:

56 kilo Pojar Yasif, 61 kilo Görgeş Francisk, 66 kilo Borlovan Filip, 72 kilo Bati Valantin, 79 kilo Popaş Francisk, 87 kilo Şvitsenberg Avgosting.

Ağır: Şuşeva Krayan..

Yunan ekibi de yarın sabah Daç ya vapuru ile gelecektir.

Yugoslavlar Üçüncülüğe kaldılar

Yugoslavlar, Altıncı Balkan oyunlarına gönderecekleri takımlarını son defa kesin bir deneçten geçirmek üzere ,arsıulusal büyük bir atletizm bayramı hazırlamışlardı. Avusturya ve İtalya gibi çok kuvvetli birer takıma malik olan milletlerin çağrıldığı bu müsabakalarda Yugoslavya üçüncülüğe kalmıştır. Maamafih, İtalya ve Avusturyalılara tefevvuk etmek iddiasında olmıyan Yugoslavlar, kendi derecelerini kontrol ederek, sonuçtan memnun gözükmektedirler. Hele 100 metre mânialı koşuda Orta Avrupa şampiyonu Avusturyalı Leltner'in genc şampiyonlarının İvanoviç tarafından mağlûp edilmesi Yugoslavları pek sevindirmiştir..

Bu müsabakalarda alınan teknik sonuçlar şunlardır:

100 metre — Rossi (İtalya) 11, ikinci Bauer (Yugoslav), üçüncü Mazi (Yugoslav).

400 m. — Rayner (Avusturya) 50, ikinci Rontaelli (İtalya), üçüncü Gonteos (Avusturya).

1500 m. — Mastrayeni (İtalya) 4,8,2, ikinci Veingl (Avusturya), üçüncü Fricp (Avusturya).

5000 m.— Beti (İtalya), ikinci de Floranti (İtalya). üçüncü Brussan (Yugoslav).

110 m. mania — İvanoviç (Yugoslav) 15, ikinci Leitner (Avusturya), üçüncü Lankmayer (Avusturya).

Olempiyat bayrak — Avusturya 3,34,4, ikinci İtalya, üçüncü Yugoslavya.

Yüksek — Borinyi (İtalya) 1,85, ikinci Tomasi (İtalya), üçüncü Flanberger (Avusturya).

Tek adım — Tambay (İtalya) 7,11, ikinci Fasiyoto (İtalya), üçüncü Flanberger (Avusturya).

Sırık — Huber (Avusturya) 3,91, Braks (Avusturya), üçüncü Saravir (İtalya).

Disk — Guttabek (Avusturya) 45,45, ikinci Janos (Avusturya), üçüncü Narençiç (Yugoslavya).

Cirit — Kumbavuer (Avusturya) 68,93, ikinci Testa (İtalyan), üçüncü Bezonta (İtalya).

Genel tasnifte Avusturya 98 puvanla birinci, İtalya 89 puvanla ikinci gelmiştir. Yugoslavlar 65 puvan almışlardır.

Fenerbahçede Beraber!

isviçreye çok kuvvetli bir takım götürülecek

Güneş futbol takımının bir buçuk iki ay sonra üç maç yapmak üzere İsviçreye davet edildiğini yazmıştık.

Dün bu hususta daha esaslı malûmat almak üzere kendisile görüştüğümüz Güneş klübü idarecilerinden bir zat bize şunları söyledi:

— Servet takımı İstanbula geldiği zaman Fenerbahçeyi ve bizi İsviçreye çağıracaklarını, burada gördükleri Türk futbolunun orada çok iyi bir tesir bırakacağını söylemişti.

Bizi davet eden Grashoppers klübüdür ve Servetten bu klübe geçen Avusturyalı bir futbolunun tavsiyesi üzerine bizi çağırmıştır. Bu futbolcu, üyelerimizden birini eskiden tanıdığı için Grashoppers'e yalnız bizim adresimizi vermiştir. Fakat biz İsviçre klübüne yazdığımız cevapta bu teklifleri daima müşterek hareket ettiğimiz Fenerbahçe ile bize birlikte yapılmış telâkki ettiğimizi, Fenerbahçe ile görüştükten sonra muhtelit bir takım halinde gideceğimizi yazdık.

Fenerbahçenin bir mazereti çıktığı takdirde başka klüplerden ve belki de Galatasaraydan bir müdafi istemeği düşünüyoruz. Ancak bunlar, İsviçreden gelecek cevap üzerine halledilecek noktalardır. Her halde, İsviçreye götüreceğimiz takımın çok kuvvetli olmasına itina edeceğiz. Çünkü gerek Fenerbahçenin gerek Fenerbahçe - Güneş muhtelitinin Serveti üstüste yenmesi İsviçrede çok iyi bir tesir bırakmış ve esasen bu davet tebun dan doğmuştur.

Otomobil, bisiklet Yarışları

Her sene tertip edilen otomobil, bisiklet ve motosiklet yarışları bu sene 22 eylûlde Hava kurumu menfaatine yapılacaktır. Yarışlar, İstinyeden başlayacak, Zincirlikuyunun 200 metre ilerisinde nihayet bulacaktır. Otomobille yarışı sey redeceklerden 10 kuruş dühuliye alınacaktır. Burada avrıca bir tribün kurulması düsünülmektedir.

DAVETLER

15 Eylûl 935 pazar günü bütün amatörlere açık olarak yapılacak yelken teşvik musabakaları sabah saat 10 da Moda koyunda yapılacaktır.

Kayıt müddeti 14-9-935 akşamına kadar uzatılmıştır. Bu yarışa gireceklerin bu müddet içerisinde heyet üyesinden doktor Demir Turguda müracaat eylemeleri bildirilir.

Harp olursa Hep birden Ayaklanmalıyız

[Başı 1 incide]

kaldırdığını müşahade ve tespit etmiş ve sosyetenin esasen bütün dünyayı içinde toplamadığını söyliyerek demiştir ki:

"Masamızın etrafında çok boş sandalye vardır. Bunun daha fazla olmamasını arzu ediyoruz. Barışın tehlikeye girmesi herkesi tehdit etmelidir.,,

İngiliz bakanı, İngilterenin pakt taahhütlerinin ifasında hiçbir devlet önünde gücü yettiği kadar irkilmiyeceğini teyit etmiş, her türlü silâha müracaata, paktın mevsimsiz veya faydasız her türlü değişmesine, ulusal ihtiraslar doğuran her türlü hükûmet propagandasına karşı durmuştur.

Paktta her türlü değişiklik talebi, vakıalar ve bu vakıaların serbest münakaşası ile ispat edilmelidir. Bizzat pakt bu imkânı kabul ediyor. Fakat bu değişiklikler, hakikaten lâzım olduğu takdirde ve müsait vakitte yapılmalıdır. Keza bu değişiklikler kabul edilmeli, zorla yaptırılmamalı, bir taraflı icraatla değil, anlaşma ile, harp veya harp tehdidi ile değil, barışçıl vasıtalarla başarılmalıdır. Uluslar Sosyetesi üyesi dikkatlerini şu noktada temerküz ettirmelidirler: Eğer, arsıulusal münasebetlerde bir kanun hâkim ise, bu kanun teyit edilmelidir.

Bundan sonra, ekonomik kaynakların tevzii meselesine temas eden Bakan, bu meselenin siyasal veya bir toprak meselesi olmaktan ziyade, ekonomik bir mesele olduğunu söylemiş ve ham maddelerin serbest tevzii hakkında arsıulusal bir tahkikat teklif etmiştir.

Sir Hoare demiştir ki:

"İngiliz hükûmeti, kendi hesabına, bu tahkikata iştirake hazırdır. Bununla beraber bu tahkikat, himaye ve manda altındaki arazi de dahil olduğu halde müstemlekelere munhasır olmalıdır.

Sir Hoare sözlerini, İngilterenin Uluslar sosyetesine olan sarsılmaz sadakatini yeniden teyit ederek bitirmiştir.

Sir Hoare'dan sonra Çin delegesi söz almış ve müzakere saat 16 ya bırakılmıştır.

İkinci toplantıda Habeş delegesi söyledi

Cenevre, 11 A.A. — Uluslar sosyetesi asamblesinin öğleden sonraki toplantısında Habeş delegesi Teklett Avariate şimdiki anlaşmazlıkta Habeşistanın durumunu anlatmış, barışı bulandırabilecek hiçbir şey söylemiyeceğini temin etmiş ve Habeşistanın ekonomik ve finansal seviyesini yükseltecek her teklifi memleketin nazarı itibara alacağını söylemiştir.

Habeş delegesi Habeşistana bir tahkik komisyonunun gönderilmesini istemiş, esirciliğe ,temas ederek bu cinayetin ortadan kaldırılması için imparatorun büyük ıslahat yapmakta olduğunu bildirmiş ve: "Eğer harp patlıyacak olursa renkli ırklar Avrupa medeniyetine olan inanlarını kaybedeceklerdir.,, demiştir.

Habeş delegesi İtalyan ittihamlarını tahkik için bir komisyon gönderilmesinde ısrar etmiş, "Habeş topraklarının kana bulanması için,, bütün insanların kalbine müracaat etmiş ve Habeşistanın Uluslar Sosyetesine güvendiğini söyliyerek sözlerini bitirmiştir.

Ondan sonra Avusturya ve Macar delegeleri söz almıştır.

Macar delegesi general Tanezos asamblenin dikkatini çekmiş, silâhsızlanma ve azınlıkların korunması meselesi üzerine çekmiş, silâhsızlanma konferansının çalışmadığını kaydetmiş ve bu yüzden Macaristanın düştüğü güvensizliğin fazla devam edemiyeceğini söyledikten sonra silâh hususunda hukuk müsavatının tatbikini ve daimî bir azınlıklar komisyonunun kurulmasını istemiştir.

Macar delegesinden sonra Norveç ve Avusturya delegeleri söz swylemişlerdir.

İtalyanlar kızdılar

Roma, 11 A.A. — Samuel Hoare'ın Cenevredeki söylevi Romada çok fena bir tesir yapmıştır. Gazeteler bu söylevin küçük bir hulâsasını hiç tefsirsiz vermekle iktifa etmektedirler.

Yalnız Giornale d'İtalia gazetesi bu söylev için yaptığı başlıkta diyor ki: "Samuel Hoare uzun ve müphem söylevinde İngilterenin itilâfgiriz hattı hareketini bir kere daha teyit ediyor.,,

Tribuna da diyor ki:

"İngilterenin Cenevrede çevirdiği intrikalar ve tehdit teşebbüsleri karşısında İtalya tedbirlerinde her zamandan ziyade azimkârdır.,,

Mussolini Habeşistanı işgalden vazgeçmiyor

Cenevre, 11 A.A. — Beşler Komitesinin dün akşamki konuşmalarından sonra, Uluslar Sosyetesi çevenleri bedbin görünmekte idiler.

Son günlerde Aloisi ile birçok konuşmalar yapmış olan de Madariaga, akşama doğru meslektaşlarına bu konuşmalar hakkında izahat vermiş ve İtalyan delegesinin menfi bir durum takınarak İtalyan isteklerini tasrih etmekten çekindiğini söylemiştir.

Maamafih, Mussolini, Habeşistanı süel işgal altına almak husundaki projesinden vazgeçmemiş görünmektedir.

Mussolininin bu ısrarı ,arsıulusal yükenlere riayet edilmesini istiyen bütün devletleri rencide etmektedir.

Bundan ötürü komitenin bazı üyeleri, Beşler komitesinin çalışmalarına müspet bir şekilde devam edebileceğinden şüphe etmektedirler.

Temin edildiğine göre, İngiliz delegesi, İtalyan durumundan ötürü komitenin ne dereceye kadar fena mevkide kaldığının tespitini komiteye teklif etmiştir.

Bunun aksine olarak Lavalin, komitenin görüşleri yakınlaştırmak için yapılabilecek bütün teşebbüsleri yapmadan bir karar almaması hakkında ısrar ettiği söylenmektedir.

Lavalin bu dileğini kabul eden komite, toplantısını perşembe gününe bırakmıştır.

Yapılan çalışmaların sonucu hakkında şimdilik nikbin görünmek imkânsızdır.

Adisababada İtalyan askerleri

Adisababa, 11 A.A. — Habeş hükûmeti, İtalyan elçiliğinin, elçilik binasını muhafaza için bir bölük asker getirmesine izin vermiştir.

Yeni askerler

Napoli, 11 A.A. — "Leonardi da Vinci,, vapuru, 110 sübay, 158 yarsübay ve 1200 siyah gömlekli ile Masua'ya hareket etmiştir.

Londradaki faşistler

Londra, 11 A.A. — Londranın Soho mahallesinde oturan İtalyan faşistleri Romadan gelecek herhangi bir emri yerine getirmeğe hazır olduklarını bildirmişlerdir.

Bunların bir mümessili dün akşam, henüz hiçbir talimat almadıklarını söylemiştir.

İngilizlerin Maltada hazırlığı

Malta, 11 A.A. — Neuralia vapuru buraya 1200 askerle 140 sübay ve top ve cephane çıkarmıştır.

Zecrî tedbirler meselesi

Roma, 11 A.A. — Giornale d'Italia gazetesi. İngilterenin İtalyaya karşı zecrî tedbirler alınması yolundaki siyasasına Fransanın da karışması için İngilizlerin yaptığı tazyik karşısında Lavalin Cenevredeki durumunu tetkik ederek diyor ki:

"Başlıca Fransız gazeteleri bile Fransa İngiltere ile beraber yürümediği takdirde İngilterenin Avrupadaki Fransız menafiini ve hattâ Lokarno paktını bile gözetmiyeceği tehdidini hakikî bir şantaj telâkki etmekte tereddüt göstermiyorlar.

İngilterenin bu kadar hararetle Sosyetesinin şerefi ile hiçbir ilgisi müdafaa ettiği menafiin Uluslar yoktur. Bu menafi, emperyalizmde, antifaşistlikte ve petrolculukta aranmalıdır.

İmparatorun armağanı

Adisababa, 11 A.A. — Habeş imparatoru, Harrardaki özel malikânesini kızılhaça armağan etmiştir.

Fransız gazeteleri ne diyorlar

Paris, 11 A.A. — Bu sabah çıkan Paris gazeteleri, Laval, Samuel Hoare görüşmelerine ve Samuel Hoare'in bugünkü söylevine büyük bir önem vermektedirler. Fakat, basın uzlaştırma işlerinin ilerleyişini açık bir bedbinlikle karşılamaktadır.

Echo de Paris, Beşler komitesinin menfî gayretlerini kaydettikten sonra ezcümle diyor ki:

Korkulu zamanlar yaşanmaktadır. Zira, barış için böyle bir anlaşma yapmak kabil olmadığı bir dereceye kadar yaklaşılmakta ve Uluslar Sosyetesi üyelerinin mesuliyetleri yüklenmeğe hazırlanmaları icap ettiği söylenmektedir.

Tayyare Piyangosu kimleri kazandırdı

Talihliler Anlatıyorlar

Tayyare piyangosunun dünkü keşide sinde 35,000 lira olan büyük ikramiye 29846 numaralı bilete isabet etmiştir. Bu suretle beş on aile daha sevindirilmiştir. Şehrimizde büyük ikramiyeyi Tophanede Dikimevinde çalışan 11 kişilik bir grup ile Hasan Ecza deposunda çalışan Fevziye ve Şişli caddesinde 49 numarada oturan Şükriye kazanmışlardır. Fevziye Hasan ecza deposunda 40 liraya çalışırken dün sabah işine nihayet verilmiş, fakat öğleden sonra 3,500 liraya kavuşmuştur. Bayan bir ev almak ve bir de dükkân açmak fikrindedir. Kocası kunduracıdır.

11 kişilik grup geçen keşidede de 10,000 liralık büyük ikramiyeyi kazanmıştı. Ortakların bir kısmı bir makine alarak birer atölye açmağa karar vermişlerdir. Arkadaşlarından birer lira alarak bu grupu teşkil eden Mustafa diyor ki:

"— Otedenberi kendimize bir ikramiye çıkacağına inanarak her ay 3 - 5 bilet alıyorduk. Geçen keşidede 10,000 lira kazandık. Bu keşidede de Türk Kuşu bizim mesut yuvamıza 3,500 liralık bir kese bıraktı.,,

Kazanan diğer numaraları sırasile tasnif edilmiş bir halde aşağıya yazıyoruz:

35.000 lira kazanan

29846

10.000 lira kazanan

9999

1000 lira kazananlar

374 540 19649 29966

500 lira kazananlar

1153 1426 7283 7742 10614
10053 15031 24327 25388 25626
27352 27842 28182

150 lira kazananlar

3216 5345 11816 11242 17820
18281 19446 19810 20268 22876
22153 22243 23838 25762 27569
28442 29631 29642 29571 29672

100 lira kazananlar

1872 2380 2927 3742 3884
4283 5072 5477 5799 6035
6660 7073 9152 9189 9530
10215 10274 11654 18189 13802
13805 13985 15329 16554 18463
19367 20166 20223 20897 21983
22252 22077 23293 26738 27282
28279 28812 29449 29516

50 lira kazananlar

97 240 333 440 589
728 798 952 1218 1799
2058 2280 2331 2344 2367
2620 2684 2696 2785 3292
3459 3682 4291 4316 4445
4528 4820 5162 5202 5382
5457 5458 5567 5508 5509
5816 5847 5718 5924 6181
6386 6413 6459 6579 6620
6673 7150 7205 7213 7349
7420 7524 7728 7823 7832
8227 8236 8781 9115 9444
9520 9730 10145 10205 10419
10428 10523 10535 10768 11774
11926 12071 12280 12255 12957
13061 13004 13012 13167 13414
13587 13613 13998 14014 14154
14248 14597 14610 14773 14903
15023 15138 15170 15454 15986
15953 15833 15885 16163 16396
16312 16502 17025 17192 17346
17568 17649 17687 17825 18037
18146 18282 18296 18244 18539
18741 19019 19360 19221 19688
19727 19793 20028 20288 20490
20567 20735 20857 21030 21056
21057 21274 21389 21858 21976
22198 22202 22780 22708 22973
23091 23503 23541 23623 23993
23693 23846 24099 24243 24411
24469 24715 24873 25009 25437
26048 26865 27106 27171 27674
27787 27856 27833 27941 28235
28324 28367 28530 28563 28973
29038 29110 29137 29101 29514
29613 29802 29982 29960

30 lira kazananlar

6 133 220 578 625
642 664 697 807 951
1014 1059 1122 1149 1288
1299 1352 1491 1640 2048
2198 2214 2262 2514 2542
2682 2730 2733 2761 3251
3371 3435 3747 3838 3967
4135 4454 4468 4486 4576
4607 5489 5522 5542 5575
5599 5794 5845 5768 5860
5975 6058 6085 6373 6333
6913 6932 7243 7447 7632
7710 7896 8139 8417 8573
8877 9139 9205 9297 9451
9624 9885 10127 10123 10393
10600 11015 11461 11455 11486
11442 11526 11529 11831 12201
12466 12680 13314 13298 13164
13204 13184 13516 13561 13602
13832 14093 14212 14338 14861
15064 15238 15250 15470 15739
15880 16055 16099 16391 16241
16293 16402 16517 16564 16650
16792 16867 16923 17125 17252
17426 18082 18198 18581 18699
18889 18880 18958 19291 19352
19335 19340 19488 19545 19685
19717 19842 19966 20083 20082
20222 10589 20860 20886 20823
20982 21755 21123 21116 21444
22633 22741 22974 23060 23163
23349 23511 23832 24249 24586
24567 24673 24900 25258 25310
25377 25428 25515 25518 25720
25755 26065 26457 26741 26857
27256 27102 27331 27315 27617
27690 28139 28076 28464 28484
28486 29093 29167 29039 29328
29334 29456 29473 29541 29659
29900 29926 28976

Dünya Gazetelerine Göre Hâdiseler

GUNUN MESELESİ

Habeşistanın içyüzü

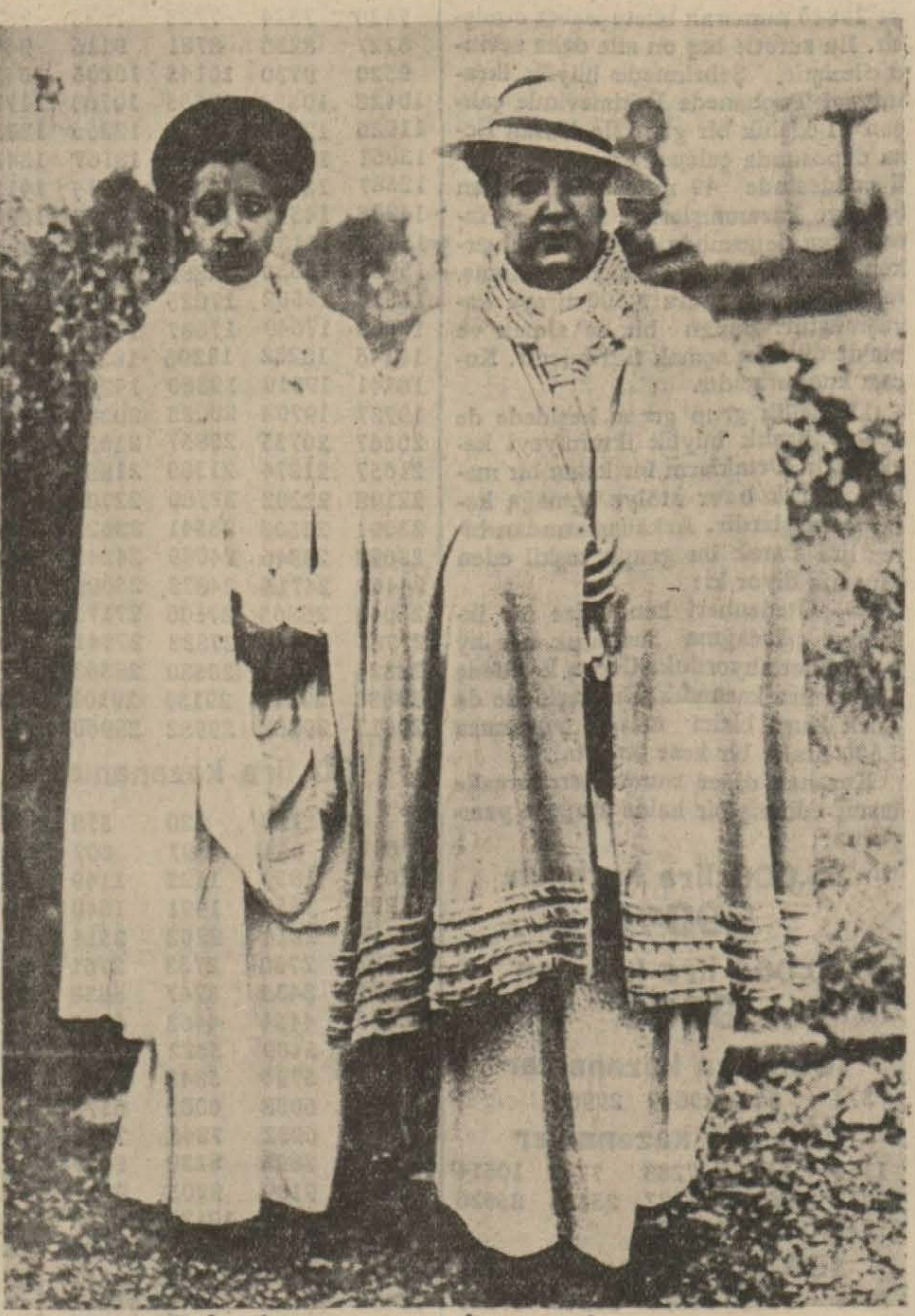
Habeş imparatorunun karısı ve kızı

İllustrated London News'dan:

Macar gazetecisi Ladislas Farago bu adla içi malûmatla dolu bir kitap neşretmiştir. Medeniyetle gerilik arasında bocalıyan bu memleketi idare merkezi olan Addisababa'dan tutun da en ücra köşelerine kadar gezmiş olan bu gazetecinin hâsıl ettiği intibalar hem yeniliği hem de ince görüşlülüğü itibarile çok mühimdir. Çok yakında uzun bir savaşa alan olacağı muhtemel olan bu memleket hakkında aşağı yukarı hepimizin de malûmatı çok noksandır. Bu itibarla Ladislas Farago'nun eseri çok istifadelidir.

Habeşistan birçok ırkların karma karışık bir halde biribirine girift bulunduğu bir memlekettir. İdareyi elinde bulunduran sülâle Amharis kabilesidir. Bundan sonra (4) milyon tevabii ile Gallas kabilesi gelir. Guragis kabilesi bizde çingenelere muadil ve esirlerden bozma en aşağı tabakadır. Diğer birçokları arasında "kara Yahudiler" diye anılan Fallashas'ların da eski müsevî bir sülâleye mensubiyetleri iddia olunuyor. Danakils ve Somalis kabileleri beyaz ırka karşı hiç ısınamıyan en yabaniler arasındadır. Bu kabilelerden bir çoğu kralın iktisadî kalkınma ve medenî inkişaf politikasına son derece muarizdirler. Bu itibarla bu karma karışık malları bir müstevliye karşı teşkilâtlandırmak hayli bir güç iş olduğunu kolayca kestirebiliriz. Ayni zamanda bütün kabilelerde yabancıya karşı derin bir kin beslemelerine mukabil istiklâl için de sönmez bir aşk duymaktadırlar.

Tabiî kaynak bakımından emsalsiz derecede zengin olan bu memlekette refah seviyesi akla hayret verecek kadar aşağıdır. Memlekette umumî denecek kadar yegâne hastalık mide solucanıdır. Buna mukabil habeşlilerin aldıkları yaralardan çok çabuk iyileştikleri ve uzun müddet tedaviye muhtaç olmadıkları da muhakkaktır. Hem çok eski hem de modern silâhlarla ölünciye kadar harbetmek iktidarındadırlar. Susuzluk, yoksuzluk için de kalacak olan Avrupalı müstevlilerin karşılaşacakları şartlar son derece ağırdır. Ayni zamanda dağlık kısımdaki irtifalarda hava tazyikinin fazlalığı da Avrupalıların faaliyetlerini son derece güçleştirmektedir.

Habeşistanda kilisenin oynadığı rol çok mühimdir. Kraldan sonra Habeş kilisesi ruhanî başkanı Abuna gelir. Tuhaf bir tesadüf olarak bu başkan hiçbir zaman Habeşli değil, bir Mısırlıdır. Bu durum mühimdir. Çünkü hem imparatorun inkişaf programına hem de harp ilân hususundaki alttan alan politikasına muhaliftir. İslâm unsuru da hesaba katılmak lâzımgelir.

Haklarında birçok şeyler duyulan esir sınıfına gelince bu meseleyi bir Avrupalı kafası ile mütalea etmek yanlış sonuçlar doğurur. Habeşistanda esaret aşağı yukarı kunduracılık veya sair işler gibi bir sanattır. Esirlerin hali, bizim kafamızda esarete atfettiğimiz işkencelerle, fena muamelelerle dolu bir vaziyet değildir. Birkaç zaman evvel satın alınan bir esir hoşa giderse sahibinin kızıyle evlendirilebilir. 1924 yılında esaretin ilgası üzerine Habeşistanda birçok esirler evsiz barksız kalmıştı.

Habeşistanı ikiye ayırmak lâzımdır. Bunlardan birincisi çok geri, yüksek bir irtifada çalılar arasında yaşıyan yabani Habeşlinin memleketi, ikincisi de memleketini modern inkişafa ulaştırmak istiyen imparatorun ülkesi. Habeşistanda ne oluyorsa arkasında o vardır. O bütün bu işlerde yapayalnızdır. Büyük oğlu bile onun politikasına muarizdir. Hem maddî hem manevî kaynaklardan mahrum olarak çalışan bu adam son derece yalnızdır.

Habeşistanda İtalya politika ve gayelerine gelince, M. Farago birkaç hedef zikretmektedir. Bunlardan biri Eritrea ve İtalyan Somali arazisine birleştirerek Afrikada büyük bir İtalya kolonisi vücude getirmektir. Bir diğer gayede Weli Shebeli nehrini kontrol altına alarak şimali şarkî Afrikasındaki son derece münbit araziyi sulamaktır. M. Farago Tana gölünde İngiliz menafiine İtalyanların dokunmak emelinde olduklarına inanamamaktadırlar. Bu maddî gayelerin haricinde de Adova intikamı gibi bir âmili de nazari dikkate almak icabeder.

Bu mücadelenin neticesi hakkında muharrir kehanet yoluna sapmıyor. Fakat çok uzun ve çetin bir savaş olacağında asla şüphe etmemektedir. İklim ve arazi şartlarının harp tekniğini son derece güçleştirdiği bu memlekette harbin sonucu her şeyden ziyade askerlere bağlı bir iştir. İtalya bu memlekete genç ve iyi talim görmüş bir ordu ile gelmektedir. Kumandanları müstemleke harbinde tecrübeli askerlerdendir. Fakat siyah gömleklilerin Habeşistandaki şartlara alışık olmadıkları da muhakkaktır. Onlara muntazam yemek ve yatacak yer temin etmek lâzımdır. İrtifalarda hava tazyikinden son derece müteessir olacaklardır. Bunlara ilâveten harp usullerini bilmedikleri ve belki de anlamıyacakları bir düşmanla savaşa girişmiş bulunacaklardır. Bu itibarla genç İtalyan ordusunun yüklendiği vazife çok fazladır.

Habeşistanda hava kuvvetlerinin göreceği iş çok mahduttur. İmparatorun askerlikte akıl hocası İsveçli General Virgin'in fikri böyledir. Muhasamatın ilk başlıyacağı Ogaden vilâyetini gezen M. Farago buralarda arazinin son derece müşkül olduğunu görmüştür. Bütün arazi bir kum çölü halinde, susuz ve yabani insan ve hayvanlarla meskûndür. Sıcak son derecede olup barınacak en ufak gölge bile yoktur.

HİTLERİN MUVAFFAKIYETİ

Almanya ile ingiltere

Daily Mail'den:

İngiliz politikasının Alman dostluğunun ilerletilmesine bağlı olması lâzımgeldiği İngilterede günden güne kuvvetleşen bir zihniyet şeklini almaktadır. Bu işin önüne geçmek için yapılan birçok teşebbüslere rağmen karşılıklı dostluk duygularının artmakta olduğunu gösteren birçok deliller vardır.

Son iki buçuk yıl içinde Almanya akla hayret verecek ilerleyişler göstermiştir. Almanya, komünizmin zayıflattığı ve ihtilâfların parçaladığı bir memleket durumundan kurtularak bugün büyük devletler içinde en kuvvetli ve en azimkâr bir dereceye yükseldi. Almanyanın kalkınması modern dünyanın en büyük mucizelerinden biridir.

Bu kalkınma Hitlerin muvaffakıyetli liderliği sayesinde elde edilmiştir. Onun politikası Alman ulusunu bir araya toplamış ve ona yeniden can ve hayat vermiştir.

Ulusal yeni doğum işinde bizzat Hitler de canla başla çalışmıştır. Daimî hatipliğin verdiği zordan doğan boğaz hastalığı son zamanlarda kendisini ameliyat masasına kadar götürmüş ve bu hâdise kendisine karşı beslenen muhabbeti bir kat daha arttırmıştır.

İngiltere halkının en büyük arzusu diğer uluslarla olduğu kadar Almanya ile de dostane geçinmektir. İngiliz-Alman deniz anlaşması, Cenevre yolu ile yapılmasına teşebbüs edilen ve nihayet uluslar sosyetesinin Almanyayı kendi arasından tamamile uzaklaştırmasile neticelenen anlaşma gayretlerine memnuniyet bahş bir tezad teşkil etmektedir.

Deniz anlaşması Almanyanın haklı emellerini tatmin yolunda şimdiye kadar atılmış en büyük adımdır. Bundan sonra Versay andlaşmasile Almanyanın elinden alınmış olan sömürgeler meselesi kalıyor. Bu meselenin de, dünya sulhü namına kat'ı olarak halledileceği zaman süratle yaklaşmaktadır.

Harpten önce Almanyanın sömürge imparatorluğu bir milyon mil murabbaından fazla idi. Deniz aşırı toprakları fazla nüfusuna kıymetli bir mahreç teşkil ediyor ve bu ihtiyacı olan ham maddelerin yarısını bu sömürgelerden temin ediyordu. Bugün bu vâsi topraklar başka memleketlerin ve bilhassa Britanya imparatorluğunun mandası olmuştur.

Almanya bugün büyük devletler arasında müsavi şeraitle söz söylemek hakkını kazanmış bir devlettir. Bugün Britanya devletinin doğrudan doğruya mandası altında bulunan ülkeleri Almanyaya iade etmek meselesini İngiltere hükûmetinin ciddiyetle teemmül etmesi zamanı gelmiştir.

Dominyonların idaresi altındakilere gelince, bunların iadesi meselesinde karar vermek hakkı da tamamile Dominyonlara ait olmalıdır. Yalnız kat'î olarak bilinmesi lâzımgelen bir şey vardır. 66 milyon nüfuslu, kuvvetli bir ulusu Avrupanın ortasında 181.000 mil murabbaı olan bir toprak üzerinde ilelebet yaşamağa mahkûm etmek imkânı yoktur. Böyle bir ulusun fazla nüfusu için nefes alacak bir zemine ihtiyacı vardır. Bilhassa bir denizaşırı imparatorluğun faidelerini tatmış bir ulus bu ihtiyacı daha yakından hisseder.

Denizaşırı yayılma ihtiyacının kuvvetle hissolunduğu Almanyada bu mesele büyük bir alâka uyandırmaktadır.

Başka ulusların haklarına müdahale arzusu yoktur, fakat Alman noktai nazarına göre bu meselenin halli Avrupa ve dünya sulhüne yardım olacak önemli bir iştir.

Sir Samuel Hoare İtalya'nın yayılma ihtiyacını tanımıştır. Bu ihtiyaç ayni nispette Almanya için de vardır. On üç milyon mil murabbaından fazla toprağı ile dünyaya yayılmış olan Britanya, denizaşırı topraklar için beslenen bu gibi emellere set çekenler arasında bulunmamalıdır.

KUÇUK ANTANT

Orta Avrupanın istiklâli

Avusturya tahtının varisi olan Arşidük Otto bir polo maçı seyrederken

Neues Winer Tageblatt'dan:

Küçük anlaşmanın on beşinci yıldönümü münasebetile akdolunan içtima çok heyecanlı hadiselerin cereyan ettiği bir zamana tesadüf etti. Yugoslavya başbakanı Stojadinoviç, Çekoslovakya dış bakanı Benesch ve Romanya dış bakanı Titülesko bu defa sade orta Avrupayı değil, hatta bütün dünyayı ilgilendirecek siyasal meseleler hakkında kat'î kararlar alacaklardır. Meclisin başkanlığını üstüne alan Dr. Stojadinoviç'in yakınlarında bulunan kimselerin emin kaynaklardan aldıkları haberlere göre, müzakere edilecek meselelerin içinde çok önemli üç mevzu vardır: Küçük anlaşmanın İtalya - Habeşistan anlaşmazlığına karşı alacağı durum, Avusturya meselelerile birlikte Tuna andlaşması ve küçük andlaşma ile Rusya arasındaki ilgiler.

Küçük anlaşmaya dahil bulunan bütün devlet adamları, uluslar sosyetesinin, bütün gayretlerini, İtalya Habeşistan anlaşmazlığını ancak doğrudan doğruya alâkadar olan kimselere münhasır kalması ve harbe mâni olunamadığı takdirde de bunun doğu Afrikada lokalize edilmesi uğrunda harcaması lâzım geldiğinde müttefiktirler. Küçük anlaşma mahafilinde, İtalyanın hayatî menfaatlerinin uluslar sosyetesi tarafından takdir edilmesi lâzımgeldiğini ileri süren Fransız siyasasına karşı bir temayül gösterildiğine göre, İtalya noktai nazarına bir dereceye kadar yaklaşılmış demektir.

Bledde kuru ve realist bir Avrupa siyasası takip edebilecek ve büyük devletlerle küçük anlaşmanın inşaî iş birliğinin ancak uluslar sosyetesinin egemenliği muhafaza edildiği takdirde mümkün olduğu idia edilecektir. Yugoslavya, Romanya ve Çekoslovakya, uluslar sosyetesinin gerisinde bir birlik teşkil ederek duruyorlar. Fakat İtalyanın hayatî menfaatlerine karşı İngilterenin aldığı entransijan durumun tehlikeli olduğunu ve güçlükle başlanılan iş birliğini tahrip edecek bir mahiyet aldığını iddia ediyorlar. Maamafih işin en tehlikeli tarafı, İtalyaya karşı yapılacak sanksiyonlar meselesidir. Cenevrede toplanacak olan uluslar sosyetesinde takip olunacak taktiklerden ve usullerden evvel Mussolini için geri dönmenin mevzuubahs olamıyacağını gözönünde tutmak gerektir.

Şu halde yapılacak şey, İtalya ile uluslar sosyetesi arasındaki köprüyü yıkmadan ziyade gerek İtalyanın menfaatlerine ve gerek uluslar sosyetesinin egemenliğine uygun, iki taraflı bir anlaşma tesis etmektedir.

Habeşistandan ziyade orta Avrupa için lâzımgelen bir realist siyasanın takip ettiği temayüllere göre, Tuna havzasını işgal eden önemli bütün siyasal ve ekonomik meselelerin hallinde İtalyanın iştiraki temin olunmalıdır. Bu gün İtalyanın yardımı olmadan veya İtalyaya karşı, Tuna memleketlerini emniyet altında bulundurmanın ve bilhassa Avusturyanın erkinliğini ve bütünlüğünü muhafaza etmenin imkânı olmadığını herkes anlamıştır. Bu esnada İtalyanın orta Avrupa siyasasile Fransanın, İngilterenin ve Küçük anlaşmanın menfaatleri arasında birçok müşterek noktalar bulunduğu görülüyor. Bu memleketler, Orta Avrupayı ilgilendiren en önemli meseleler hususunda tamamen mutabıktırlar:

Her şeyden evvel yapılacak ödev, bütün alâkadar devletlerin iştirakile bir Tuna konferansı akdetmek ve bir taraftan Avusturyanın siyasal bakımdan erkinliğini ve ekonomik bakımdan sağlamlığını temin edecek, diğer taraftan da siyasal emniyetin tesisinden sonra Tuna havzasının ekonomik alanda da inkişafını mümkün kılacak yollar ve imkânlar araştırmak olacaktır. Bu inkişaf yolunda atılacak yegâne kat'î adım "Tuna andlaşması,, dır.

Küçük anlaşmanın noktai nazarına göre, orta Avrupadaki inşaî iş birliğine Rusyayı da çekmek oldukça önemli bir keyfiyettir. Belgradın şimdiye kadar çekingen bir durum almasına mukabil, evvelâ Prag, sonra Bükreş, Moskova ile dostça münasebetlere girişmeği kararlaştırmışlardı. Fakat artık Yugoslavyanın Rusyaya karşı takip ettiği siyasa bir revizyona tâbi tutulacaktır. Ancak şimdiye kadar Rusyanın resmî dış siyasasının himayesi altında komintern tarafından yapılan komünist propagandasına kat'î surette nihayet vermek şarttır.

Eski Tuna monarşisinin en güzel noktalarından birinde aktedilen bu önemli siyasal konferans, mecburî bir tesanüt fikriyle başlıyor: Orta Avrupanın milletleri, bir kayığa dolarak hep birlikte akibetleri için savaşıyorlar.

No. 126.

KIRMIZI VE SİYAH

STENDHAL

işçilerinin birinin adını yazdı, bu adamı Paris'te tanıyan bile yoktu. Paketi posta arabasına eli ile verdi.

Bu işi bitirdikten sonra konağa döndü; neşeli idi, sanki omuzundan bir yük atmıştı. **"Şimdi sıra bizim!"** deyip odasına girdi, kapıyı kilitledi, setresini çıkarıp yazmağa başladı:

"Siz, mademoiselle de La Mole, babanızın bir uşağı ile, Arsène'le Jura'lı fakir bir keresteciye bu kadar büyüleyici bir mektup göndermekten nasıl çekinmediniz? Hiç şüphesiz beni, saflığım için, alaya almak istemişsiniz...,, Bundan sonra, kızdan aldığı mektubun en açık cümlelerini kopye etti.

Julien'in mektubu, ihtiyatlılıkta, diplomat chevalier de Beauvais'ye bile taşçıkaracak bir mektuptu. Saat daha ona gelmişti; bahtiyarlıktan ve kendi gibi bir fukara için yepyeni bir his olan kudret hissinden serhoşa dönen Julien, İtalyan operasına koştu. Dostu Géronimo'nun sesini dinledi. Musiki ile bu kadar coştuğu olmamıştı. Bir Tanrı oluvermişti.

Bölüm XIV

BIR KIZIN DUŞUNCELERİ

Doluya koysam almıyor, boşa koysam dolmuyor. Kaç gecedir kirpikli gözümü kırpmadım. Tanrı'm! kendimi bir paralık mı edeceğim? Onun, onun gözünde bir değerim kalmıyacak. Ama ne yapayım? gidecek, gidip de dönmiyecek.

ALFRED DE MUSSET

Mathilde o mektubu yazabilmek için nefsile haylı çarpışmıştı. Julien'e karşı duyduğu ilgi, nasıl başlamış olursa olsun, arası çok geçmemiş gururu, o kızın kendini bildi bilesi gönlünde tek başına hüküm süren gururu yenmişti. O azametli, sakin ruh, ilk defa olarak, ateşli bir hisse kendini kaptırmıştı. Fakat bu his de, gururu yenmiş olmakla beraber, yine gururun doğurduğu itiyatlardan ayrılmıyordu. İki ay kendi kendisi ile cenkleşme ve yeni yeni duygular, heyecanlar Mathilde'in sanki bütün ruhiğ varlığını tazelemişti.

Bahtiyarlığa kavuştuğunu sanıyordu. Ruhları yılmaz, kafaları üstün kimseler üzerinde son derece kuvvetli bir etkisi (tesiri) olan bu bahtiyarlık umudu, karşısına çıkan haysiyet ve birtakım bayağı ödev hisleri ile uzun uzun çarpışmağa mecbur oldu. Bir gün Mathilde, sabahın daha saat yedisinde, annesinin odasına girdi ve ondan, gidip Villequier'ye sığınmasına izin vermesini r i c a e t t i. M a r q u i s e c e v a p vermeğe bile tenezzül etmedi ve kızına gidip tekrar yatmasını tavsiye etti. Bu, Mathilde'in ruhunda, gördüğü terbiyenin aşıladığı fikirlere riayet hissinin, şu akıllılık, usluluk sayılan şeyin son depremesi oldu.

Fena bir harakette bulunmak, Caylus'lerin, Luz'lerin, Croisenois'ların kutsal bildikleri fikirleri incitmek korkusunun, onun gönlünde, öyle pek bir nüfuzu yoktu; o gibi adamların kendisini anlamalarına imkân göremiyordu; onlara belki bir araba, bir toprak almak için danışabilirdi. Asıl korkusu Julien'i darıltmak, onun gözünden düşmekti.

"Hem, kimbilir? o, yaradılışı yüksek bir adam gibi gözüküyor ama belki hiç te öyle değildir.,,

Mathilde'in en nefret ettiği şey, bir insanın kendine mahsus bir düşünüşü, bir tabiati olmaması idi; etrafını alan o güzel delikanlılarda bulduğu biricik kusur da bu idi. Onlar, modaya uymıyan veya uydu ğunu sanıp da yine aykırı kalmaktan kurtulamıyan her hareketi edalı edalı alaya aldıkça, kızın gözünden bir kat daha düşüyorlardı.

Onlar yiğit delikanlılardı, ama işte o kadar. Mathilde: "Hem yiğitlikleri nedir ki? diyordu: düello ederken yiğit; ama düello dedikleri de artık teşrifattan ibaret. Her şeyi önceden biliyor, insanın düşerken ne diyeceği bile kestirilmiş. Çimene boylu boyunca uzanıp elini kalbine götürecek, hasmını bol keseden affedecek, sevgilisini bir anacak. Bu sevgili de çoğu zaman uydurmadır; sahiden varsa bile, sizin öldüğünüz gün, kimse bir şeyden şüphe etmesin diye baloya gider.

"Çelikleri pırıl pırıl yanan bir bölük süvarinin başında tehlikeye meydan okumak kolaydır; asıl marifet hiç beklenilmedik, gerçekten çirkin, insanı ıssız bir yerde bir başına iken sıkıştıran tehlikeden yılmamaktır.

"Hem soyca, hem yaradılışça büyük adamlar III üncü Henri'nin sarayında görülürmüş. Ah! Julien Jarnac, Moncontour savaşları gibi bir savaşta bulunmuş olsaydı, benim şüphem, tereddüdüm kalmazdı. O dinçlik, kuvvet günlerinde Fransızlar birer yapma bebek değilmiş. Savaş günü, belki en az endişe, tereddüt duyulan günlermiş.

"Onlar bütün ömürlerini, Mısır mumyaları gibi, herkesinki bir örnek, hiç değişmiyen bir kalıp içine büzülüp geçirmezlermiş. O günlerde, Catherine de Mèdicis'nin oturduğu Soissons konağından gecenin on birinde, bir başına sokağa çıkabilmek, bugün Cezayer'e harbe gitmekten daha büyük yiğitlikmiş. O günlerde bir insan ömrü demek, bir sıra tesadüf demekmiş. Bugün medeniyetle polis direktörü tesadüfü püskürttü, artık beklenilmedik bir şey olmuyor. Fikirlerde beklenilmedik bir şey görülse, hemen bin türlü alay, nükte hazır; hâdiselerde beklenilmedik bir şey olsa, korkumuz ona karşı her alçaklığı göze alıyor. Bize korkunuzun ettirdiği delilik ne olursa olsun, ayıplanmıyor; soysuzlaşmış, içsıkıcı asır! Boniface de La Mole kesik başını 1793 te mezarından kaldırıp torunlarından tam on yedi kişinin, kendilerini tevkife gelenlerin kuzu gibi peşlerine takılıp giyotine gittiklerini görseydi acaba ne derdi? Ölmesine ölürlerdi ama kendilerini müdafaa edip bir iki Jacobin'i olsun gebertemezler miydi? Yok, bu bir zevksizlik olurmuş. Ah! Fransa'nın kahramanlık çağlarında, Boniface de La Mole'un yaşadığı günlerde, süvari bölüğünün başına Julien geçer, bakışları akıllı uslu, sözlerinden keramet akan papaslık işi de kardeşime düşerdi.,

Daha bir kaç ay önce Mathilde'in, hep bir örnek kesilip biçilmiş insanlardan bir parçacık olsun ayrılan bir adam görebilmekten umudu kalmamıştı. Kibarlar alemi delikanlılarından birkaçına mektup yazmağı göze alarak biraz bahtiyarlık duyar gibi olmuştu. Pek uygunsuzluk, bir kız için pek büyük bir ihtiyatsizlik olan bu cesaret Mathilde'in namusunu M. de Croisenois'nin, babası duc de Chaulnes'un ve, tasarlanan izdivaçtan vazgeçildiğini görünce bunun sebebini öğrenmek istiyecek bütün Chaulnes konağının gözünde bir paralık edebilirdi. O zamanlar, mektup yazdığı günler Mathilde'in gözüne uyku girmezdi. Hem o mektuplar ancak birer cevaptı.

Bu sefer ise sevdiğini söylemeğe cesaret ediyordu. Sosyetenin en geri tabakasından bir adama, hem de işe kendi önayak olarak (en korkulacak tarafı da bu idi) bir mektup yazmıştı.

Bu hal bir duyulacak olsa, Mathilde'in namusu artık bir daha temizlenemezdi. Annesini görmeğe gelen kadınlardan hangisi ondan yana çıkmağı göze alabilirdi? Kibar salonlarında uyandıracağı nefret his-

N. ATAÇ

[Arkası var]

No. 66

Nizamettin NAZIF

Süyün Bike Başına Yakutlu İncili Bir Taç Geçirmiş Ve Gözlerine Hafif Sürme Çekmiş, Güzelleşmişti

Kuzey yeli artık istediği kadar şiddetlenebilirdi. Sokak başların - da bağrışan münadilerin sesleri Kazanın gencini de yaşlısını da öyle coşkun bir sevince sokmuş ve hepsi öyle kaynar kanlı adamlar olmuşlardı ki Molla Kulşerif camiinin yetmiş beşlik pinpon müezzini bile üstündeki din adamı vekarını mihrabın basamaklarından yerine fırlatıp atarak Buharalı bir çengi gibi şakır şakır oynamağa, göbek atmağa başlamıştı. Ve bu neşe, bu eğlence, bu bayram sabaha kadar sürmüştü.

Hele Mamış Bırdı Han büsbütün çılgına dönmüştü. Münadilerin bağırışlarını işitir işitmez atına atlayıp saraya varmış ve:

— Hatun! Hatun! Ünlü Hatu - hum! - diye bağırmıştı - Sahi mi bu haber?

Süyun Bike yaşaran yeşil gözlerini altın işlemeli bir çevre ile silerek başını hafifçe sallamıştı:

— Evet Han... Evet..

O zaman Mamış Bırdı göğsünü gere gere şu sözleri söylemişti:

— Size harbi kale dışında ka - bul etmemizi söylemiştim. Hatırlayacağınızı tahmin ederim. Moskof bizim karşımızda duramaz. Ne onlar ne de onların atları bu ovalarda bizimle başedemiyeceklerdir. Eğer harbi kale içinde kabul edersek o zaman mahvolacağız. Zira açlık başgösterecek, şu baskından, bu harpten, öbür çarpışmadan veya akından kazanacağımız hızla - rın elimizdeki kuvveti çoşturması imkânından mahrum kalacağız. İşte iki bin kişi ile Batırın kazandığı zafer! Bu meydanda iken hâlâ Çalımda, hâlâ Kazanda toplanıp kalmaktan büyük bir hata olabilir mi? Yarından tezi yok... Ben de dışarıya çıkacağım. Oh... Hayır! Batır nasıl taliini denediyse ben de öyle bir denemeçte bulunmalıyım.

Süyun Bike gülümsiyerek cevap vermişti:

— Konuşuruz Han. Yalnız bana birkaç dakika yalnız kalmak imkânını vermeniz lâzımdır. Zira bu zafer gününde de, bu sevinç gü - nünde de Kazan Hatununun şu kötü elbiseler içinde bulunması doğru olamaz.

Ve Neşeli kahkahalarla karışık devam etmişti:

— Ben de giyinmeliyim. Safa Giray hanım ölümündenberi san - dıklarda yığılı duran elbiselerimin en güzelini seçip giyinmeliyim. Haha hahaa! Saltikofun esir edildiği günden büyük bayram mı olur? Ben de giyinmeliyim.

Sonra eteklerine zil çaldıran bir süratle koşup yan odalardan birine girmişti.

Mamış Han bir ayı postu üzerine çömelerek onu yarım saatten fazla beklemişti. Lâkin bu bekleyişin mükâfatını az sonra gözlerile tadabilmişti.

Aaaah... Ah.. Kazanın ünlü hatunu ne genç, ne tatlı, ne çekici, ne güzeldi!

Kocasının ölümündenberi yalnız gözlerinin güzelliğini saklayarak vücüdündeki bütün başka güzellikleri gözlere vurmaz bir hale sokmuş olan Süyun Bike birdenbire bütün mateminden sıyrılmış ve yalnız bir zaferden sevinen bir hükümdar gibi değil, hayattan kâm almağa karar vermiş genç bir kadın gibi süslenmişti.

Başına yakutlar ,incilerle süslü som altından bir taç geçirmişti.. Saçlarını çözmüş, taramış, belki de yıkamış sonra yine örmüştü. Bilek kalınlığında iki kol saçtan birini önüne birini arkasına sarkıtmıştı. Ayağındaki yumşak çedik pabuçları çıkarmış bir çift kahve rengi sahtiyan çizme takmıştı.

İşlemeli ve firuze düğmeli kırmızı bir kaftanın göğsünü hafifçe şişiren memeleri dar beli ve sülün gibi endamile şimdi her tarafından hakikî bir genç kraliçe ihtişamı fışkırıyordu.

Gözlerine hafif bir sürme çekmiş, bileklerine kalın ve çok kıymetli taşlarla süslü bilezikler takmış, parmaklarını sayısız yüzüklerle murassa bir hale sokmuştu.

Kapı açılınca önden büyük merasim elbiselerini giymiş iki hadım belirmiş ve bunlardan biri yüksek ve tecvitli bir sesle:

—Kazan Hanlığı ünlü hatunu Süyun Bike geliyorlar.. Kazanlı beyler, Kazanlı han oğulları, Kazanlı yüzbeyler ve Kazanlılar baş kesiniz!

Diye söylenmişti.

Sonra, biri bir tarafa biri bir tarafa çekilmiş ve bunların arasından geçip genç kadın odanın ortasına ulaşmıştı.

Saltikof, Batır Hanın gerisinde mızraklarını dik tutan bir ak atlı bölüğün ortasında yaya olarak yürüyordu ...

Arkasından, elbiselerinin parlaklığile gözleri kamaştıran kırk güzel genç kız girmişti.

Mamış Han küçük dilini yutar gibi olmuştu. Nasıl hayret etmezdi ki, betbaht Kazan on yıldanberi han sarayının bütün debdebelerini unutmuş ve son iki yıldanberi bu güzel kadın şu sarayın içinde bir oduncu ailesinin kızı gibi yaşamağa mecbur kalmıştı.

[Arkası var]

Bulmacamız

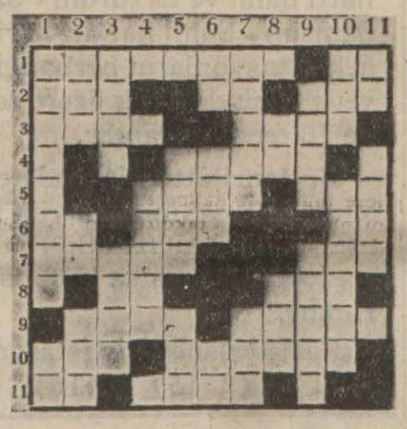

1 — Soğanm arkadaşı (8) Idamet (2).
2 — Meyan (3). Zaman (2), İsyan eden (3).
3 — Bir nevi içki (4). Hamurun (4)
4 — Bir vasıtai nakliye (5)
5 — Nezir (4). Bir kümes hayvanı (3).
6 — Şart edatı (2). Üstünden tren gider (3). Nota (2).
7 — Yadetmek (5). İstasyon (3)
8 — Su (2). Keder (3).
9 — Pay (4). Otomobilin kümesi (5).
10 — Sopa (3). Taharri etmek (6).
11 — Nota (2). Eser (4).

Dünkü Bulmacamızın halli

1 — Çukur (5), Çeşme (5), 2 — Ur (2), Sel (3), İn (2).
3 — Kumaş (5).
4 — Uzun (4). And (3). Ta (2).
5 — Atilâ (5)
6 — Saat (4). Ap (2).
7 — Çeşni (5). İniş (4).
8 — El (2). Alan (4) Ser (3).
9 — Apis (9). Ne (2).
10 — Mi (2). Şen (3).
11 — Entari (6). Ren (3).

Eşyayı yanmaktan Kurtaracak keşif

Bir Türk kimyagerinin, yangına karşı eşyayı yanmaktan kurtaran bir formül keşfettiğini yazmıştık. Bu keşfin iyi neticeler vermiyeceği iddiasına kimyager şu cevabı vermektedir:

"Bulduğum formül, Avrupada şimdiye kadar bulunanlardan başkadır. Üzerine sürülen eşyayı, yanmaktan kurtarmaktadır. Mesele ilmî mahiyet aldığı zaman bir heyet önünde lâzımgelen tecrübeleri yapacağım. Keşfim yenidir. Bu evsafta ve amelî kıymeti haiz başka bir madde şimdiye kadar bulunmuş değildir.,,

Tütün mıntakalarından bazıları zarar gördü

1935 yılı tütün ürünü hakkında ilgililerce önemli bir rapor hazırlanmıştır. Bu rapora göre, Ege, Samsun ve Bafra mıntakaları kuraklıktan zarar gören yerler arasındadır. Edirne ve Muş mıntakası ürünleri çok bereketli olmuştur. Bu yılın tütünleri, kalite itibarile iyidir. Kuraklıktan zarar gören, yalnız ürün miktarı olmuştur.

YENİ NEŞRİYAT

PERŞEMBE

Perşembenin 24 üncü sayısı renkli olarak çıktı. Zengin münderecatı arasında İbrahim Alâaddin Gövsanın, Nurullah Ataçın, Faruk Nafizin makaleleri, Reşat Nurinin Mahmut Yesarinin hikâyeleri, Suat Dervişin romanı ve daha birçok yazılar vardır.

• Doktor Süreyya Kadri Gür tarafından çıkarılmakta olan Aylık Poliklinik mecmuası zengin yazılarla çıkmıştır.

BORSA

11 EYLÛL Çarşamba

PARALAR

	Alış	Satış
Sterlin	617.—	622.—
Dolar	125,—	126.—
20 Fransız frangı	166,—	169.—
20 Liret	194,—	196,—
20 Belçika frangı	81.—	82.—
20 Drahmi	23,—	24,—
20 İsviçre fr.	816.—	820,—
Florin	80,—	81,—
20 Çek Kuron	94.—	98.—
Avusturya şiling	22.—	23.—
Mark	38.—	40.—
Zloti	23.—	24.—
Pengo	23,—	24.50
20 Ley	14,—	15.—
20 Leva	23,—	24,—
20 Dinar	52,—	56.—
Yen	34,—	35.—
İsveç Kuron	30,—	31.—
Altın	934.—	935.—
Mecidiye	52,50	53.—
Banknot	234.—	235.—

ÇEKLER

	Kapanış
Paris üzere	12,03,50
İngiliz lirası	622,50
Dolar	0,79,31
Liret	9,75,—
Belga	4,71,75
İsveç frangı	2,44,36
Leva	63,63,57
Florin	1,17,75
Çekoslovak kuronu	19,21,15
Avusturya	4,20,80
Pezeta	5,80,25
Mark	1,97,70
Zloti	4.21,—
Pengo	4 51,40
Ley	63,77,55
Dinar	34.96,33
Yen	2.78,30
Çernovets	10,08
İsveç kuronu	3,11,95

ESHAM

İş Bankası Mü.	92,—
" " N.	9.50
" " H.	9,60
Anadolu % 60	25,25
" % 100	42,—
Şirketihayriye	15,—
Tramvay	24,—
Bomonti - Nektar	7,50
Terkos	15,50
Reji	2,40
Aslan Çimen	9,60
Merkez Bankası	58,—
Osmanlı Bankası	23,50
Telefon	10,—
İttihat Değirmencilik T.A.Ş.	8,25
Şark Değirmenleri	0,75
Şark Merkez Eczanesi	4,10

İSTİKRAZLAR

Türk borcu I	27,15
" " II	25,15
" " III	25,50
Ergani	95.—
İstikrazi dahilî	94,75

TAHVİLAT

Rıhtım	10,80
Anadolu I ve II	45.50
" III	46,25
Anadolu Mümessil	46,—

FAYDALI BİLGİLER

BUGÜNKÜ PROGRAM

İstanbul

18.30: Bayanlar için jimnastik. Bayan Azade Tarcan. 18.50: Almanca ders. 19.10: Dans musikisi (plâk). 20: Konferans. Ordu saylavı Selim Sırrı Tarcan. 20.30: Stüdyo orkestrası. 21: Radyo caz ve tango orkestraları. 21.35: Son haberler - Borsalar. 21.50: Plâk neşriyatı.

Bükreş

13-15: Plâk ve duyumlar. 18: Radyo salon orkestrası. 19: Duyumlar. 19.15: Konserin süreği. 20: Sözler. 20.20: Plâk. 20.45: Sözler. 21: Richard Vagner'in "Valkyre,, operası (Plâk). 24: Popüler Romen müziği.

Budapeşte

20.40: Halk balladları. 21.10: Opera orkestrası. 22.30: Duyumlar. 22.50: Çingene müziği. 23.45: Aylık duyumlar (İtalyanca). 24: Piyano müziği. 24.35: Cazband.

Moskova

17.15: Plâk. 17.30 Çaykovski ve Glazunov'un eserlerinden konser. 22: Almanca yayım. 23.05: Fransızca. 24: Portekizce yayım.

Münih

20: Radyo orkestrası. 21: Duyumlar. 21.10: Akşam konseri. 22.30: Hitler için çalmacak geçit resmi esnasındaki müziği röle. 23: Duyumlar. 23.20: Program arası. 24: Dans müziği.

Hamburg

20.15: Yeni yaylı sazlar orkestrası. 21: Duyumlar. 21.10: Skeç. 22.10: Mozart'ın es-dur sonatları (Piyano). 22.30: Münihten röle. 23: Duyumlar. 23.25: Müzikli program arası. 24: Şen müzik.

Breslav

20.20: Radyo orkestrası. 22.30: Münihten röle. 23: Duyumlar. 23.30: Gece müziği.

NÖBETÇİ ECZANELER

Bu gece nöbetçi eczaneler şunlardır : Bahçekapıda Mehmed Kâzım — Alemdarda Übeyd — Lâlelide Sıtkı — Küçükpazarda Cemil — Aksarayda Ziya Nuri — Karagümrükte Arif — Fenerde Emilyadi — Modada Faik İskender — Altıyolda Mahmud — Şehzadebaşında Üniversite — Samatyada Rıdvan — Bakırköyde Hilâl — Beşiktaşta Nail — Şehremininde Nazım — Hasköyde Yeni Türkiye — Kasımpaşada Yeni Turan — Büyükadada Mehmet — Heybelide Tanaş — Galatada Okçu Musa cadd.Asrî İttihad — Kumbaracıda Garih — Taksimde Mis sokağında Limonciyan — Kurtuluşta Kurtuluş —Eyüpte Hikmet eczaneleri.

SİNEMALAR TİYATROLAR

- Tepebası Belediye bahçesinde her hafta Perşembe, Cuma, Cumartesi, Pazar akşamları saat 22 de Şehir Tiyatrosu Artistlerinden Hazım tarafından " Karagöz " oynatılacaktır.
- İpek: Kız kadın olunca
- Saray : Fırtmadan sonra.
- Yıldız : Yaşamak istiyoruz. Ben fahişe miyim?
- Alkazar : Yabancı bayrak altmda — Şehir ışıkları.
- Asrî : Ekmekçi Kadın — Petrol Muharebesi.
- Melek: Gönül acısı
- Şık : Aşka kim inanır ve 20 bin senelik kürek mahkûmları.
- Sümer: Senin gibi bir kadın — Çılgın uçuş
- Üsküdar Hâle : İtto.
- Alkazar : Bataklı damın kızı.
- Millî : Bataklı damın kızı Aysel — Esrarıengiz çiftlik.

LİMAN HAREKETLERİ

Bugün limanımıza gelecek vapurlar :

Saat	
6.30	Gülnihal Bandırmadan
16.15	Bandırma İzmitten.
17,30	Asya Mudanyadan
14.—	Güneysu Karadenizden
18.—	Mersin Ayvalıktan.

Bugün limanmızdan gidecek vapurlar:

Saat	
21.—	Saadet Bandırmaya
20.—	Tari Karadenize
	Tayyar Mudanyaya
	Kocaeli İmroza
	Sakarya İzmire
	Ayten İzmite

MÜRACAAT YERLERİ

Deniz Yolları acentesi Telefon	42362
Akay (Kadıköy iskelesi baş memurluğu)	43732
Şirketi Hayriye. Telefon	44703
Vapurculuk Şirketi merkez acentesi. Telefon	22925
Şark Demiryolları müracaat kalemi. Sirkeci Telefon	23079
Devlet Demiryolları müracaat kalemi Haydarpaşa. Telefon	42145

HASTANE TELEFONLARI

Cerrahpaşa hastanesi. Cerrahpaşa	21693
Gureba Hastanesi, Şehremini Yenibahçe.	23017
Haseki kadınlar hastanesi Aksaray Haseki cad. 32	24553
Emrazı akliye ve asabiye hastanesi. Bakırköy Reşadiye kışlası	16.60
Beyoğlu Zükûr hastanesi Firuzağa	43341
Gülhane hastanesi Gülhane	20510
Haydarpaşa Nümune hastanesi	60107
Zeynep Kâmil hastanesi Üsküdar Nuh kuyusu. Gün Doğumu caddesi	60179
Kuduz hastanesi Çapa	22142
Etfal hastanesi. Şişli	42426

HİKAYE

FENER

Yazan : B. R.

Bütün gün son ümit kapılarını çalarak iş aramıştı. Çaldığı kapıların çoğu açılmamış, açılanlar da sonunda suratına, sinirlerine inen bir şamar kuvvetile kapanmıştı.

Bugünü küçük kız kardeşinin sefalete tahammül edebileceği günlerin sonuncusu olarak kabul etmiş, ona bu akşam da sıcak bir yemek yediremez, uykusuz gecelerini ufacık bir idare lâmbasile olsun aydınlatamazsa, bu sıska vücudun ertesi güne çıkacağından ümidi çoktan kesmişti.

●

Delikanlı evine giren sokağa geldiği zaman, ellerini her akşamkinden daha boş ve içini hiçbir kimseye teselli edemiyecek kadar kaskatı buldu. Akşam çoktan omuzlarına çökmüş ve o zamana kadar hiç kafasına uğramıyan garip düşünceler birden onu sarsmağa başlamıştı. Dilenmeği düşündü. Açılan avuçlarının bir mıknatıs cazibesile kilitledikleri merhamet, onun semtine uğramadı. Yanıbaşında dilenen ihtiyarın meşin bir kese yumuşaklığı ile ufak paraları yutan avucuna baktı. Bu kirli avuç onun aç gözleri önünde ağzına kadar doldu .Birden bu dilenci bileğini sökmek, kökünden koparmak, bu para dolu avucu çalmak istedi. Kurnaz dilenci onun gözlerinde çakan hırs şimşeklerinin farkına varmış, delikanlı ona bir adım atmadan onun para dolu avucu, vamalı gömleğinin altında kaybolmuştu.

●

Fakat "çalmak,, masdarı bizim delikanlının kafasında bir yılan gibi çöreklendi ve onu sefaletin en hassas kıldığı yerinden soktu:

— Kardeşin can çekişiyor, delikanlım.. dedi. Onun için çalacaksın.

Gece aysız, yıldızsız, zifiri bir karanlık sokaklarda köşe kapmaca oynuyordu. Delikanlı kararını vermişti: Çalacaktı. Fakat ortada karanlıktan ve arasıra bu karanlığı ısıran yeşil benizli havagazi lâmbalarından başka bir şey yoktu. Fakat bizim delikanlı bu karanlığa güveniyordu. Havagazi lâmbalarının aydınlatamadığı bir sokağa daldı.

●

İlk rasladığı adamın üstüne atılacak ve Amerikan filmlerinde olduğu gibi yumruğu ile ağzını tıkayıp ceplerini boşaltacaktı.

●

Gece çoktan sinsi adımlarla ilerlemişti. Saatlerce dolaştığı karanlık sokaklarda bir tek adama rasladı. Bu da bekçi idi. Bekçiden, onun karanlığı iten düdüğünden ve karanlıktan daha siyah gölgesinden korktu. Ve seri adımlarla ondan uzaklaştı.

●

Toy hırsıza karanlık ne sıkılacak bir girtlak, ne de yumrukla tıkanacak bir ağız verdi. Yalnız köşe başlarından birinde uzaktan gördüğü kara bir yığın üstünde parlıyan bir gaz feneri gördü. Bu havagazi lâmbaları gibi oldukları yere çivilenmiş bir fener değildi. Rüzgârla sallanıyordu. Delikanlı bu feneri çalıp karanlık odalarına götürecek, küçük kardeşine bir parça ışık ve belki de bir parça hararet temin edecekti. Kara yığına doğru yaklaştıkça müthiş bir korku burnunu tırmaladı. Yığın yumuşak bir çamur yığını idi. Feneri yakalamasile söndürmesi bir oldu. Bir adım. Bir adım daha attı. Üçüncü adım onun bütün vücudunu boşluğa çekti.

●

Ertesi gün erkenden oraya gelen yol yapıcı amele, fenerin yerinde yeller estiğini görünce müthiş bir küfür savurduktan sonra:

— İnsan oğullarına iyilik yaramaz. Lâğıma düşmesin diye fener koruz, gelir çalarlar, demişti.

Bunu söylerken, hırsızın kanalizasyon çukuru içinde gecedenberi hareketsiz yattığını bilmiyordu.

İSTANBUL BELEDİYESİ İLANLARI

1935 modeli Aryel B. M. W. N. S. U. Norten D. K. W. markalarından bir tane 5 beygir kuvvetinde tek silindirli ve garantili bir motosiklet açık eksiltmeye konulmuştur. Bu marka motosiklete 650 lira değer biçilmiştir. Şartnamesi Levazım müdürlüğünde görülür. Eksiltmeye girmek isteyenler 2490 No. lı arttırma ve eksiltme kanununda yazılı vesika ve 49 liralık muvakkat teminat makbuz veya mektubile beraber 27-9-935 cuma günü saat 15 de Daimî encümende bulunmalıdır. (B.) (5517)

Hayat Sigortalarında Değerli Bir Yenilik

Bundan böyle, en büyük felâket olan ölüm ve malûliyetin acılarından çoluğunuzu, çocuğunuzu, kendinizi ve yakinlerinizi:

Malüliyeti de Temin Eden Senelik Temettülü Tam Muhtelit Sigorta

ile koruyabilirsiniz.. Bu sigortayı memleketimizde yegâne tatbik eden :

ANADOLU ANONİM Türk Sigorta Şirketi

yaptığı bu yeni nevi ile hayat sigortalarında mühim bir inkılâp yapmıştır. Çünki bu sigorta ile :

Ölüm ve malûliyet temin olunur — her sene nakdî temettü verilir — vefat halinde müemmen meblâğ derhal ödenir — mukavelenamenin hitamında sigortalı hayatta bulunursa ve malûliyete uğramamış ise müemmen meblâğ % 10 fazlasiyle tediye olunur — muvakkat ve daimî malûliyet müddetince ücret alınmaz — daimî malûliyet halinde müemmen meblâğın % 10 u senelik irat olarak verilir ve vefatta ve ya mukavelenamenin hitamında müemmen meblâğ yene tamamen ödenir.

Diğerlerinden çok üstün faideleri olan bu sigortanızı yaptırmak üzere şu adreslere müracaat ediniz :

Anadolu Sigorta Şirketi

Muamelât merkezi : İstanbul, 4 üncü Vakıf han. Telef.: 20531.
Umumî acentalığı : Galata, Ünyon han. Telefon: 44888.

6607

Yaza Elveda

Plâj Mevsimi Yavaş Yavaş Sönüyor

Yazın Kızgın Güneşinden Çok Çok İstifade Etmesini Bilelim

Yaz tuvaleti, yaz güzelliği için bayanlarla ufak bir konuşma

Vücudümüze cildimize nasıl bakmalıyız?

Kızgın güneşin altında, bir taraftan sokakların kalabalığı, diğer taraftan insanın burnundan zırıl zırıl zırıl akan ter; toz, duman velhasıl bir sürü can sıkıcı şeyler arasında bayanlar için güzeliklerini muhafaza, biraz güç olsa da imkânsız değildir.

Termometreyi değiştirmek hiçbirimizin aklından geçmez; fakat şuraya azıcık koku, yüzünüze yeni bir pudra ve biraz daha itinalı hareketle sıcak günlerde de terü taze kalmak mümkündür.

İşe isterseniz gözlerden başlıyalım. Hanginiz Garbo gibi uzun ve sihirli yukarı dönük kirpiklere malik olmağı istemezsiniz? Bununla beraber şurasını hatırdan çıkarmayın ki Greta'nın kirpikleri tabiidir. Bu, sizin kirpiklerinizin de tabiî olması demek olmadığı için, şayet Garbo gibi uzun kirpikli olmak istiyorsanız hiç belli olmıyan takma kirpiklerden kullanmanıza hiçbir mâni yoktur.

Sıcaklarda kullanılacak pudralara gelince, bunların çok hafif çiçek kokulularından seçmek lâzımdır. Mümkün olduğu kadar pudra en incesini, yani zerratı en ince olanlarını kullanınız.

Yazları banyo suyunuza bir miktar çam esansı koymak çok faydalıdır. Hem vücudun yapışkanlığını alır, hem de serinlik temin eder. Ayni zamanda kolonya, yahut lâvanta çiçeği esansı da son derece serinleticidir. Kolonyaların ağır kokulularını kullanmamağa son derece dikkat etmenizi tavsiyeye hacet görmüyorum. Çünkü yazları ağır kokular o kadar insanı sıcak tutan hiçbir şey olmadığını, sizler herhalde benden daha iyi takdir edersiniz.

Banyonuzu yukarda tarif ettiğimiz şekilde alırsanız sıcaklarda cildinizi serin ve kadie fgibi tutmak için en birinci tedbiri almışsınız demektir.

Bu senenin son modaları arasında yanık kollar ve ellerle bir tezat teşkil ettiği için beyaz tırnak cilâları da çok şıktır. Şimdilik bizde ender denilecek kadar az olduğu için bunları bilhassa şayanı tavsiye görüyoruz. Herkeste olmıyan şeylere bütün bayanlar teşne olduklarını bildiğimiz için şıklığa ehemmiyet veren bayanlar, bunlardan hemen tedarik edecekleri şüphesizdir.

Kremlerden yazın çok sıcaklarda birkaç tanesini birden kullanmak zor olduğu için temizleyici, besleyici ve cildi yumuşatıcı evsafı haiz tek bir krem kullanmak da son derece şayanı tavsiyedir. Gündüzleri çalışan bayanlar yazıhanelrinden çıkmadan evvel, çantalarında bu kremden bulundururlarsa, uzun bir günün yüz üzerinde husule getirdiği yorgunluğu bununla giderir, yüzü tazelerlerse çok işabetli bir iş yapmış olurlar.

Güneşten yanan bayanlar dudak boyalarını sarıya bakar kırmızı renkten intihap etmekle çok isabetli hareket ederler. Meselâ Chanel'in Gardenia kokusu ile yaptığı dudak boyaları yaz için harikulâdedir. Burada bulunup bulunmadığını bilmemekle beraber buna benzer dudak boyalarının yaz için en münasibi olduğunu tereddütsüz söyliyebiliriz.

Yazları saçları da sık sık şampuan yaptırmak lâzımdır. Saçları parlatacak, tabiî rengini iade edecek ve güneşin zararlı tesirlerine karşı koyacak şampuandır. Bu itibarla bayanların bunu ihmal etmemeleri şarttır.

Yüzünüzü fırça ile temizlemği acaba hiç tecrübe ettiniz mi? Yapışkan bir sıcak günden sonra yüz için yapılmış fırçalar yüzü temizlemek hususunda son derece faydalıdır. Telleri çok yumuşak olan bu fırçalar yüzü hem temizler hem de tembelliğe meyyal cildi kamçılar. Biroçk yüzlerin bu fırçalardan kulanmakla tazelendiği rengini iyileştirdiği görülmektedir. Fırçayı hafif bir sabunla kullanmak en doğrusudur.

Vücudu ve cildi çok temiz tutmak, kullanılacak kokuları da en hafifinden intihap etmek şartiyle bütün bayanların yazları da, serin havalarda olduğu gibi mis gibi ve terü taze arzı endam etmemelerine hiçbir mâni yoktur.

Nişantaşında

Geceli ve gündüzlü Kız ve Erkek IŞIK Eski "FEYZİYE" LİSESİ

Türkiyenin en eski hususî lisesidir. Ana, İlk, Orta ve Lise kısımları, Edebiyat ve fen bölükleri vardır Yetiştirdiği talebelerin muvaffakıyeti ve çok yüksek bir talım heyetine malikiyetile sevinç duyan müessese bir ecnebî lisanı öğretmek için esaslı tedbirler almıştır. Talebe kaydına devam edilmektedir. Her gün müracaat edilebilir Mektep tarifnamesi isteyiniz Telefon: 44039

6805

İstanbul Gayrimübadiller Komisyonundan:

D. No.	Semti ve mahallesi	Sokağı	Emlâk No.	Cinsi ve hissesi	Hisseye göre muhammen K.
3192	Yeniköy	E. Berberoğlu Y. Sermet	E. ve Y.3	Ahşap hanenin 3/4 His.	129 Açık arttırma
4705	Mercan Daya Hatun	Valide Hanı	E.ve Y.27	Valide hanında ikinci katta kâgir oda ve peyke mahallinin tamamı	800 „
5631	İstanbul Eski Alipaşa Hoca Üveys	Haci İlyas	E.22 Y.62 No. ta 63	5500 metre murabbaı bostan ve müştemilâtı 1340/1440 His.	4100 Kapalı zarf
5827	Arnavutköy	Yenimahalle	E. 6 Y. 8	Bağçeli ahşap hanenin tamamı	320 Açık arttırma
6063	Mercan Çakmakcılar Daya Hatun	Büyük Yani han	E.ve Y.23	Büyük Yeni han orta katta kâgir odanın 1/2 His.	300 „
6109	Üsküdar Selâmsız	Fıstıklı Bayır	E.42 Y.11	Ahşap hanenin 1/4 His.	100 „
6746	Kadıköy Osmanağa	E. Haydarpaşa Y. Talimhane ve iMsaki Millî	E. 46 Mü. Y. 5	Bağçeli ahşap hanenin tamamı	1600 Kapalı zarf
7133	„ „	E. Haydarpaşa Y. Ferid	E. 46 Mü. Y. 9	74,50 metre arsanın 58/72 his.	232 Açık arttırma
7134	„ „	E. Haydarpaşa Y. Ferid	E. 46 Mü. Y. 11	74.50 metre arsanın 58/72	232 „
4051	Beyoğlu Kamerhatun	E.Papas Köprüsü Y. Yaya	E. 36-38 Y. 32-34	Evvelce iki dükkân şimdi 323 metre arsanın 1/2 hissesi	250 „

Yukarda evsafı yazılı gayrimenkuller on gün müddetle satışa çıkarılmıştır. İhaleleri 25-9-935 tarihine tesadüf eden çarşamba günü saat 14 tedir. Satış münhasıran gayrimübadil bonosiladır.

Ademi iktidar ve Bel gevşekliğine HORMOBİN

Tafsilât: Galata posta kutusu 1255

6808

İstanbul 7 inci İcra Memurluğundan:

Halis Ahmet, Arpaci Sirkeci istasyon dahili 27/ numaralarda.

Selânik Bankası vekili tarafından 8-7-935 tarihli takip talebine müstenit alacağı olan 405 lira 49 kuruşun masarifi icraiye ile birlikte haciz yolu ile tahsili istenmiş ve o yazısının 35/2608 sayılı ödeme emri tebliğ edilmek üzere gönderilmişsede ödeme emri ikametgâhınızın meçhuliyeti dolayısile tebliğ edilememiş olduğundan ödeme emrinin ilânen tebliğine karar verilmiş olmakla yukarıda vazılı borç ve masrafın işbu ilân tarihinden itibaren bir ay içinde ödemeniz ve borcun tamamına veya bir kısmına ve yahut alacaklının icrai takip hakkına dair bir itirazınız var ise yine bu müddet içinde İcra Dairesine bildirmeniz ve bildirmediğiniz takdirde ayni müddet içinde İcra ve İflâs kanunun 74 cü maddesi mucibince malbeyanında bulunmanız lâzımdır. Beyanda bulunmazsanız hapsen tazyik olunacağınız ve hakikata muhalif beyanda bulunduğunuz takdirde haps ile cezalandırılacağınız ve borcu ödemez veya itiraz etmezseniz hakkınızda cebri icraya devam olunacağı mezkûr ödeme emrinin tebliği makamına kaim olmak üzere ilân olunur. (14420)

LLOYD TRIESTINO

Mühim ilân

Haftalık Adriyatik seferini yapan vapurlarımız 20 Eylül tarihinden itibaren Perşembe günü saat 9 yerine her cuma günü saat 11 de Galata Rıhtımından hareket edecektir.

Beşiktaş DİKİŞ YURDU

Talebe kaydına başlamıştır Mekteb sergisi 20 Eylülde açılacaktır Biçki ve san'at öğrenecekler bu sergiyi görmelidirler. Serbesttir Talimat gönderilir. Akaretler 64 No Telefon: 43687

İKTİDARSIZLIK
VAKİTSIZ İHTİYARLIK
BİTKİNLİK...
İSTEKSIZLİK
BELGEVŞEKLİĞİ
YORGUNLUK
BUNLARIN HİÇ BİRİ SEKSÜLİN'İN BULUNDUĞU YERE OĞRAYAMAZ
BEŞİR KEMAL MAHMUD CEVAD ECZANESİ. SİRKECİ. KUTUSU: 200 KURUŞ

Devlet Demiryolları ve Limanları işletme Umum İdaresi ilânları

Amele için % 70 Tenzilât

15 Eylül 935 tarihinden itibaren beş kişiden mürekkeb olmak veya beş kişi ücreti vermek şartile Aydın hattı dahil ve Erzurum - Sarıkamış, Bursa - Mudanya, Samsun - Sahil hatları hariç olmak üzere bitişik şebekedeki istasyonların herhangi birinden diğerine iş bulmak veya işten dönmek üzere seyahat edecek amele için yüzde 70 tenzilât yapılır.

Bu tenzilâttan istifade etmek isteyen amelenin bulundukları yerin en büyük mülkiye memurundan ve bu memurun bulunmadığı yerlerde köy ihtiyar meclislerinden birer vesika alıb istasyonlara göstermeleri lâzımdır.

Fazla tafsilât için istasyonlara müracaat edilmelidir.

(2515) (5416) 6940

Muhammen bedeli 60 bin lira olan 1200 ton katran yağı 25 Birinci Teşrin 1935 cuma günü saat 15,30 da kapalı zarf usulü ile Ankarada İdare binasında satın alınacakdır.

Bu işe girmek isteyenlerin 4250 liralık muvakkat teminat ile kanunun tayin ettiği vesikaları, kanunun 4 üncü maddesi mucibince işe girmeğe kanunî manileri bulunmadığına dair beyanname ve tekliflerini ayni gün saat 14,30 a kadar Komisyon Reisliğine vermeleri lâzımdır.

Bu işe ait şartnameler 300 kuruş mukabilinde Ankara ve Haydarpaşa veznelerinde satılmakdadır. (5405) 6937

Muhammen bedeli 4275 lira olan 19000 kilo muhtelif eb'atta çinko levha 11 Birinci Teşrin 1935 cuma günü saat 15,30 da Ankarada İdare binasında kapalı zarf usulü ile satın alınacakdır.

Bu işe girmek isteyenlerin 320 liralık muvakkat teminat ile kanunun tayin ettiği vesikaları, kanunun 4 üncü maddesi mucibince işe girmeğe kanunî manileri bulunmadığına dair beyanname ve tekliflerini ayni gün saat 14,30 a kadar Komisyon Reisliğine vermeleri lâzımdır.

Bu işe ait şartnameler parasız olarak Ankarada Malzeme dairesinden ve Haydarpaşada Tesellüm ve Sevk müdürlüğünden dğıtılmaktadır. (5408) 6938

Muhammen bedeli 3000 lira olan Devlet Demiryolları Ankara Umumî İdare binası çatı katı kalörifer tesisatı 25-9-935 cuma günü saat 15 de kapalı zarf usuliyle Ankarada Umum Müdürlük binasında ihale edilecektir. Bu işe girmek isteyenlerin 225 liralık muvakkat teminat ile kanunun tayin ettiği vesikaları kanunun 4 üncü maddesi mucibince işe girmeğe kanunî manileri bulunmadığına dair Beyanname ve tekliflerini aynı gün saat 14 de kadar Cer dairesi Komisyon Reisliğine vermeleri lâzımdır. Bu işe aid şartnameler Ankara ve Haydarpaşa veznelerinden parasız olarak alınabilir.

(2511) (5417) 6941

Dr. HORHORUNİ

Eminönü Valde Kıraathanesi yanında hastalarını kabul eder. Tel. 24131

6624

İstanbul Haricî Askerî Kıtaatı ilânları

Cinsi	Miktarı Kilo	Tah. Bedeli Lira	İlk teminatı Lira	İhale tarihi	Günü	Saati	Sart.parası Kr.
Haki Elbiselik kumaş	7000 Met.	5	2625	27-9-935	Cuma	15	175
Kilim 11000 ilâ	15000 adet	3	3375	30-9-935	Pazartesi	11	225
Kamyonet	6 adet	2800	1260	28-9-935	Cumartesi	11,30	Parasız
Mektepli fotini Harici	3410 ilâ 8250	5	4707	28-9-935	„	11	314
„ „ Dahilî	3410 „ 4300	„					

Yukarıda yazılı dört kalem kapalı zarfla Ankarada M. M. V. Satınalma Komisyonunca Eksiltmeye konulmuştur. İsteklilerin 2490 sayılı kanunun 2 ve 3 maddelerinde yazılı belgelerle birlikte teklif mektuplarını ihale saatinden bir saat evvel komisyona vermeleri.

(238) (5464)

* * *

Cinsi	Miktarı	Tah. Bedeli Lira	İlk teminatı Lira	İhale tarihi	Günü	Saati
Arpa	257000	15420	1157	1-10-935	Salı	16
Un	331000	39720	2979	1-10-935	„	11
Yulaf	281000	22480	1686	1-10-935	„	15
Kuru Ot	273000	16380	1229	1-10-935	„	14

Denizli Garnizonundaki kıt'at için yukarda yazılı dört kalem kapalı zarfla satın alınacaktır. Şartnamesi her gün İspartada Satınalma Komisyonunda görülebilir. İsteklilerin teklif mektuplarını ihale saatinden iki saat evvel Komisyona vermeleri. (235) (5466)

* * *

Cinsi	Miktarı Kilo	Tahmin bedeli Lira	İlk teminatı Lira Ku.	İhale tarihi	Günü	Saati
Sabun	16525	5929	444 68	27-9-935	Cuma	11
Yonca Kuru	479400	21573	1617 98	27-9-935	Cuma	15
Kuru Ot	479400	19176	1438 20	27-9-935	Cuma	16
Saman	637925	9569	1717 67	30-9-935	Pazartesi	10
Sade yağ	20250	12657	949 22	30-9-935	„	15

Yukarıda yazılı beş kalem erzak ve yem kapalı zarfla Erzincanda Tümen Satınalma Komisyonunda alınacakdır. Şartnamesini bedelsiz Tümen Satınalma Komisyonundan alınır. İsteklilerin Şartname ve kanuna Tevfikan yazacakları tekliflerini ihale saatlerinden bir saat evvel Komisyona vermeleri. (5515)

* * *

Bir kilosuna biçilen eder 110 kuruş olan 30,000 kilo kundura boyası kapalı zarfla eksiltmeye konulmuştur. İhalesi 20 Eylül 935 cuma günü saat 15 dedir. Şartnamesi 185 kuruşa Komisyondan alınır. Eksiltmeye girecekler 2475 liralık İlk inanç parası mektup veya makbuzlariyle 2490 sayılı kanunun 2 ve 3 maddelerinde yazılı belgelerle birlikte teklif mektuplarını ihale saatinden bir saat evvel Ankarada Satınalma Komisyonuna vermeleri.

(210) (5208) 6727

* * *

Konyadaki Kurumların ihtiyaçları olan 600000 kilo Un kapalı zarfla eksiltmeye konulmuştur. Tahmin bedeli 43000 lira muvakkat teminatı 3150 liradır. İhalesi 27 Eylül 935 cuma günü saat 14 de Konyada Kor Satın alma Komisyonunda yapılacaktır. Şartnamesini okumak isteyenler resmi tatil günleri hariç olmak üzere her gün Komisyona müracaat edebilirler. İsteklilerin teklif mektuplarını ihale saatinden bir saat evveline kadar Komisyonumuza tevdi etmeleri lâzımdır. (223)

(5375) 6851

* * *

300 bin kilo unun kapalı zarfına talip çıkmadığından pazarlığa dökülmüştür. Evsaf ve şartnamesi 143 karşılığında Komisyondan alınacaktır. Hepsinin tahmin edilen bedeli 28500 liradır. İlk teminatı 2137 lira 50 kuruştur. İhalesi 18-9-935 çarşamba günü saat 15 dedir. Eksiltmeye girecekler 2490 sayılı kanunun 2 ve 3 maddelerinde istenilen belgelerle birlikte teminat ve teklif mektuplarını havi zarfları ihale saatinden en geç bir saat evveline kadar Ankara Levazım Âmirliği Satınalma Komisyonuna vermeleri. (222) (5376)

6852

* * *

Kırklarelinde Trakya mahsulâtından 900 ton un kapalı zarfla ihalesi 23 Eylül 935 pazartesi günü yapılacaktır. Eksiltmeye girmek isteyenler ihale günü teklif mektuplarını saat 15 e kadar Komisyon Reisine vermeleri ve saat 16 da komisyonda bulunmalıdır. Beher kilo un fiatı 11 kuruş 45 Santim tahmin edilmiştir. İlk teminat parası 6403 liradır. Şartnamesi Kırklerli Satınalma Komisyonunda her gün görebilirler. (221) (5377)

6886

* * *

İspartadaki kıtaat için 250000 kilo un kapalı zarfla 20-9-935 cuma günü saat 15 te İspartada Tüm Satınalma Komisyonunda yapılacakdır. Muvakkat teminatı 1972 liradır. Teminatın ihaleden iki saat önce Muhasebecilik veznesine yatırılmış olması ve teklif mektublarının kanunda yazılı formüle uygun bulunması zaruridir. Şartnamesi her gün Komisyonda görülebilir. Tahmin bedeli 26250 liradır. (227)

(5396) 6887

* * *

Demirköyündeki kıt'atı için 130 bin kilo sığır eti 1 Teşrinievvel 935 salı günü saat 15 de Demirköyünde Satınalma Komisyonunca kapalı zarfla alınacakdır. Muvakkat teminatı 2735 liradır. Şartnamesi posta ücreti gönderildiği surette komisyonca gönderilecekdir. İsteklilerin kanunda yazıla vesikalarla teklif mektublarını ihale saatinden bir saat evvel komisyona vermeleri. (241)

(5514)

* * *

Erzincan garnizonu için satın alınacak 1038600 kilo arpa yeniden kapalı zarfla eksiltmeye konulmak üzere dört kısma ayrılmıştır. Her kısmı 259650 kilo olup muhammen bedeli 16228 lira 12,5 kuruştur. İlk teminat 1217 lira 11 kuruşdur. İhale 25 Eylül 935 çarşamba günü saat 15 de Erzincanda Tümen Satınalma Komisyonunda yapılacaktır. Şartnamesini görmek isteyenler Erzincanda Satınalma Komisyonuna her gün görebilirler. Şartnamenin 4 üncü maddesi mucibince istekliler teklif mektublarını ihale saatinden bir saat evvel komisyona teslim etmiş bulunacaklardır. (244)

(5512)

Karaciğer, mide, barsak, taş kum ve şeker hastalıklarına

TUZLA İÇMELERİ

ve OTELİ: hergün köprüden 6,30 - 7,35 - 8,20 - 9,45 11 - 13,15 - 15,10 da Haydarpaşaya g den vapurların trenleri menbalara kadar giderler.

SÜMER BANK

Umumî Müdürlüğünden:

Sümer Bank Merkez binası inşaatının 16 - 9 - 935 Pazartesi günü saat 16 da yapılacak olan ihalesi görülen lüzum üzerine evelce ilân edilen şerait dairesinde 20-9-935 Cuma günü saat 16 ya tehir edilmiştir.

6992

Tarsus American College

Amerikan Erkek Lisesi

Tedrisat 1 Birinci Teşrinde başlar.

Tam devreli lise olduğu Kültür bakanlığınca tasdik edilmiştir Türkçe, İngilizce, Fransızca okunur. Ticaret dersleri vardır.

Leylî ücret 220 lira, neharî ücret 40 liradır

Fazla malûmat için direktörlüge müracaat

Kayıt muameles yapılmaktadır

6617

Nafıa Bakanlığı Sular Umum Müdürlüğü Arttırma Eksiltme Ve Ihale komisyonundan:

Çubuk barajı önünde yapılacak havuz ile köprülerin inşaatı 1-9-935 tarihinden itibaren 15 gün müddetle kapalı zarf usulile eksiltmeye konulmuşdur. Bu işin keşif bedeli (63638) lira (48) kuruştur. Şartname. plân ve diğer evrak suretleri (3,18) lira bedelle Nafıa Vekâleti Sular Umum Müdürlüğünden verilir.

İşin muvakkat teminat mikdarı (4431,92) liradan ibarettir. Eksiltme 16-9-935 tarihine rastlayan pazartesi günü saat 15 de Nafıa Vekâleti Sular Umum Müdürlüğü Odasındaki eksiltme Komisyonunda yapılacakdır. İstekliler arttırma ve eksiltme ve ihale kanununda yazılı vesikalarla beraber Nafıa Meclisince müseccel müteahhitlik ehliyetnamesini veya bunun Noterden musaddak suretini ve şimdiye kadar bu derece iş yapmış oldukları mahallerden teahhütlerini hüsnü suretle yaptıklarına dair mahalli idarelerden verilmiş vesikalarını ve 16 ve 32 inci maddelerindeki teklif ve teminat mektublarını 16-9-935 tarihine rastlayan pazartesi günü saat 14 te kadar Sular Umum Müdürlüğüne makbuz karşılığında vereceklerdir. Teklifler, adı geçen 2490 sayılı kanunun tariflerine uygun olacakdır. (2388)

(5202) 6706

Kültür bakanlığı siyasal bilgiler okulu direktörlüğünden:

2 Eylül pazartesi günü Siyasal Bilğiler okuluna namzet okur yazılmasına başlanacaktır. İsteklilerde Şu evsaf ve şartlar aranır.

1 — Türkiye Tabiiyetinde olmak
2 — Yaşı 18 den aşağı 25 ten yukarı olmamak
3 — Hüsnühal sahibi olmak
4 — Sağlam olmak
5 — Liseyi bitirimiş ve olğunluk sinacını vermiş olmak.

İstekliler Nüfus cüzdanı, şehadetname sağlamlık ve aşı raporu asılları altı tane 4,5 x 6 büyüklüğünde Fotografı ve dilek kâğıdı ile Eylülün sonuna kadar pazartesi ve perşembe günleri saat 10 dan 16 ya kadar Yıldızda okul Direktörlüğüne baş vurmalıdırlar. Bu tarihten sonraki müracaatlar dinlenmez. Taşrada bulunanlar istenilen evrakın asıllarını posta ile gönderebilirler. Fakat bu bilğiler nihayet Eylülün Yirmi beşinde okulda bulunmalıdırlar.

İstekliler alınacak okul sayısından fazla olursa aralarında edebiyat, felsefe, ve İçtimaiyat, Riyaziye, Tabiiye tarih Cografya ve ecnebi lisanı derslerinden bir seçme sınacı yapılır. (5107)

6653

PARANIZ FAİZ GETİRMEK SURETİLE SİZİN İÇİN ÇALIŞIR

HUSUSÎ ŞARTLARIMIZ HAKKINDA GISELERIMIZDEN MALÛMAT ALINIZ

HOLANTSE BANK ÜNİ

ISTANBUL — KARAKÖY PALAS — ALALEMCI HA

Liman işleri Genel Direktörlüğünden:

Galata rıhtımındaki demir parmaklıklar için 345 metre murabbaı galvanize tel ile bu telleri kaplıyacak 612 metre köşebend pazarlıkla satın alınacağından şartname ahkâmı dairesinde şeraiti lâzimeyi haiz olub teminatı matlubeyi gösterenler pazarlıkla eksiltmeye girebileceklerdir.

1 — İhale 17 Eylül 935 salı günü sabahı saat 10 da Liman hanındaki Genel Direktörlük Makamında toplanacak Müdürler Encümeninde yapılacakdır.

2 — Eksiltmeye girecekler yüzde 10 nisbetinde teminatı akçesi olan 42,5 lirayı veya bu mikdarda bir meblâğı havi hükûmetçe teminatları alınan bankaların birinden veya borsada mukayyet rayiç ve mahiyeti itibarile kabul edilen eshamı ihale saatinden bir saat evvel Genel Direktörlük veznesine tevdi etmiş bulunacaklardır.

3 — Bu baptaki şartname Levazım Şefliğinden talep olunacakdır. (5497)

Istanbul ithalât gümrüğü Direktörlüğünden:

Müdürlüğümüzce olbaptaki keşif defterleri mucibince muhtelif boyda 11 aded dosya dolabı yaptırılacakdır.

Bu iş 330 lira bedel keşifli olub münakasa ve ihalât kanununun 46 ıncı maddesinin A fıkrasına tevfikan pazarlıkla yaptırılacağından taliplerin vesaik ve otuz lira teminat akçesini hâmilen 26 Eylül 935 tarihine tesadüf eden perşembe günü saat 14 de İstanbul İthalât Gümrüğünde müteşekkil satınalma komisyonuna müracaatları. (5500)

100 Metre Çuha

Askerî fabrikalar satınalma komisyonundan:

Tahmin edilen bedeli 694 lira olan yüz metre çuha Askerî Fabrikalar İstanbul Satınalma Komisyonunca 27 Eylül 935 cuma günü saat 14 de açık eksiltme ile ihale edilecekdir. Nümunesi her gün Komisyonda görülebilir. İsteklilerin muvakkat teminatı olan 52 lirayı Beyoğlu Malmüdürlüğüne yatırarak makbuzu ve 2490 numaralı kanunun 2 ve 3 üncü maddelerindeki vesaikle o gün ve saatta Salı Pazarında Yollama binasındaki Komisyona gelmeleri. (5437)

Inhisarlar Umum Müdürlüğünden:

1 — Çamaltı Tuzlası için şartname ve listesi mucibince 1200 lira muhammen bedelli Elektrik motörleri açık eksiltmeye konmuştur.

2 — Liste ve şartnameler Kabataşda Levazım ve mübayaat şubesinden bedelsiz olarak verilir.

3 — Eksiltme 8-10-935 salı günü saat 14 de Kabataşda Levazım ve mübayaat şubesindeki alım komisyonunda yapılacaktır.

4 — Fiatsiz teklifnameler ihaleden 15 gün evvel Tuzfen şubesi müdürlüğüne verilecektir.

5 — Eksiltmeye girmek isteyenlerin 90 lira muvakkat teminat paralariyle muayyen gün ve saatte mezkûr komisyona müracaatları. (4501)

Leylî ve Neharî

Boğaziçi Liseleri

Eski **FEYZİATI** Lisesi

Boğaziçinde: Arnavutköyünde: Çifte Saraylarda

Kız ve Erkekler için ayri bölüklerde kurulmuş, ana sınıfı, ilk kısmı, Orta okul ve lise sınıflarını havi ulusal bir müessesedir.

Yıllardanberi kazandığı muvaffakiyetle tanınmış olan mektep kayıtlara başlamıştır. Kayıt için hergün saat ondan on altıya kadar mektep yönetimine başvurulabilir. İsteyenlere mektep tarifnamesi gönderilir. Telefon : 36 210

6619

Üsküdar Amerikan kız lisesi

Mekteb Eylülün 23 ncü Pazartesi günü saat 13,30 da açılır. Kayıd günleri Ağustosdan itibaren Salı ve Cumartesi günleridir Fazla malûmat için mektupla ya bizzat müracaat edilebilir İstiyenlere mektebın tarifnamesi gönderilir. Telefon: 60474

6614

100,000,000 Kişi
POKER Tıraş Bıçağı
Kullanmaktadır

Umumi neşriyat ve yazı işleri Müdürü: Etem İzzet BENİCE Gazetecilik ve matbaacılık T. A. Şirketi, İstanbul, Ankara caddesi, 100.— Basıldığı yer : TAN matbaası.

Balkan Festivali

Yat Klübde Balkan Gecesi - Görülmemiş Bir Gece

14 Eylül Saat 22 Akay Vapuru Köprüden Saat 21,15

Aynı vapur o gece sabah üçte Adalara ve Kadıköyüne uğrayarak avdet eder. Pazar 15 Eylül öğleden sonra Büyükadada Halk günü fevkalâde şenlikler. Bayrak töreni, ulusal danslar, Türküler.

Biletler: NATTA Galatasaray - Karaköy

ihtira ilânı

"İspirtonun taktiri için usul" hakkında istihsal olunan 25-12-1933 günlemeç ve 1694 sayılı ihtira beratı ile buna ait ayni günlemeçli birinci ilâve tasdiknamesi bu defa mevkii fiile konmak üzere ahara devrüferağ veya icar edileceğinden talip olanların Galata'da, İktisat hanında, Robert Ferri'ye müracaatları ilân olunur.

6813

İstanbul Komutanlığı
Satınalma Komisyonu ilânları

İstanbul Komutanlığı birlikleri ihtiyacı için alınacak olan 58 ton sade yağına verilen fiat makamca pahalı görüldüğünden tekrar 25 Eylül 935 çarşamba günü saat 15 de pazarlıkla alınacaktır. Beher kilosunun tahmin bedeli 78 kuruş olup ilk teminat 3393 liradır. Şartnamesi 226 kuruş mukabilinde komisyondan alınabilir. İsteklilerin ilk teminat mektup veya makbuz ve 2490 sayılı kanunun 2, 3 üncü maddelerindeki vesikalarla birlikte teklif mektuplarını ihale saatinden bir saat eveline kadar Fındıklıda Satınalma komsiyonuna vermeleri. (5354)

6848

* * *

Erzurumdaki kıt'at ihtiyacı için muhtelif No. larda 85 aded Zonguldak tipi maden Kömürü sobası açık eksiltme ile satın alınacakdır. Tahmin edilen bedel 2500 lira olub ihalesi 27 Eylül 935 cuma günü saat 15,30 dır. Şartnamesi Fındıklıda Satınalma Komisyonunda görülebilir.

Eksiltmeye gireceklerin 188 liralık ilk teminat makbuzlarile birlikte vaktinden evvel komisyonda hazır bulunmaları. (5502)

* * *

Bütün dikim malzemesi ve kumaşı aynen verilmek şartiyle evsaf ve nümunesine göre 452 adet dağ arka çantası 27-9-935 cuma günü saat 15 de açık eksiltme ile diktirilecektir. Şartnamesi ve nümunesi her gün Komisyonda görülebilir.

Tahmin bedeli 226 lira olup il kteminatı 17 liradır. Dikmeğe talip olanların ilk teminat makbuzu veya mektuplariyle birlikte vakti muayyeninde Fındıklıda Satınalma komisyonuna gelmeleri. (5452)

İstanbul İcra Hâkimliğinden : 935/3

İstanbulda Ketenciler caddesinde 24 numerolu mağazada züccaciye ticaretile müşteğil David Somehin konkordato için mühlet verilmesi talebile vuku bulan müracaatı üzerine icra kılınan tetkikat neticesinde konkordato talebinin nazari itibara alınmasına ve icra ve iflâs kanununun 286 ve 287 inci maddeleri mucibince borçluya iki ay mühlet verilmesine ve İstanbulda Yeni Postane civarında Ksantopulo hanında avukat Bay İhsan Rüşdünün komiser tayinine ve işbu mühletin ilâni ile beraber icra ve iflâs daireleri ve tapu sicil memurluklarına ve Ticaret mahkemelerine bildirilmesine karar verilmiş olduğu ilân olunur.

Saraçhanebaşı Horhor Caddesi

Leylî - Neharî Kız - Erkek

Hayrive Lisesi

Ana - Ilk Orta - Lise (Tam devreli)

İlk sınıflardan itibaren ecnebî lisanına çok ehemmiyet verilir. Kızlar kısmı ayrı dairelerdedir. Mektebin hususî otobüsleri ile neharî talebe hergün evlerinden aldırılır. İsteyenlerin adresine tarifname gönderilir. Her gün 10 dan 16 ya kadar kayıt yapılır. Telefon: 20530

Eski Kadın Birliği Yurdu bu defa aynı şerait ve teşkilâtla

TOROS KIZ TALEBE YURDU

namile açılmıştır. Bütün Vilâyetlerden Üniversiteye ve yüksek mekteblere gelecek Bayan talebelere mahsustur. Yatı, tabldot tekmil konforla aylık ücret 18 liradır. Tafsilât almak üzere Şehzadebaşındaki Yurd müdürlüğüne müracaat edilmelidir.

Galatada - Karaköy

EKSELSİOR

Elbise Mağazasında büyük tenzilât

Toptan Fiyatına Perakende Satış

Çocuk muşambaları	5	liradan itibaren		Empermeabilize Gabardın Pardesüler	16 1/2	liradan itibareu
Çocuk pardesüleri	8,5	„	„	Erkek ve kadın muşambaları	11	„
Erkek elbiseleri	15	„	„	Kadın pardesüleri	12 1/2	

İsmarlama Kostümler 23 1/2 Liradan itibaren

Tediyatta büyük teshilât

VAPURCULUK

Türk Anonim Şirketi
Istanbul Acentalığı
Liman Han, Telefon: 22925.

Trabzon yolu

TARI vapuru 12 Eylül PERŞEMBE günü saat 20 de Hopaya kadar

izmir Sür'at yolu

SAKARYA vapuru her hafta PERŞEMBE günleri saat 16 da Istanbuldan İZMİRE ve PAZAR günleri de İZMİRDEN Istanbula kalkar.

Mersin yolu

DUMLUPINAR vapuru 13 Eylül CUMA günü saat 11 de Mersine kadar

MAZON

İsim ve markasına dikkat

kolaylık olmak üzre perakende 65 kuruşa satılan şişeler piyasaya çıkarılmıştır.

MAZON MEYVA TUZU

Sabahları aç karnına bir kahve kaşığı alındıkta

KABIZLIĞI DEF'EDER

yemeklerden bir saat sonra alındıkta

Hazimsizliği Mide Ekşi.ik

ve yanmalarını giderir Ağızdaki tatsızlık ve kokuyu izale eder.

Fazla bir yemek ve içmeden sonra hissedilen yorgunluk ve şişkinliği hafifletir. MAZON tuzunun tesirinden memnun kalmıyanlar şişesi açık da olsa Bahçekapıda İş Bankası arkasında 12 No. lu MAZON BOTTON ecza deposuna iade ederek bedelini geri alabilirler.

6803

Gebze İcra Memurluğundan :

Menkul malların açık artırma ilânı

Cins ve nevi ve kıymetleri aşağıda yazılı malların bir borçtan dolayı açık artırma ile satılacağından artırma Gebze İcra Dairesinde 2-10-935 tarihine müsadif çarşamba günü saat 14 - 16 da icra olunacakdır. İştirak edeceklerin gösterilen saatta mezkûr mahalde bulunmaları ilân olunur. (14410)

Takdir olunan kıymet

Lira	Cinsi	Adet
100	Dinamo	1
5	Adı tevzi tablu	1
60	İkibin metro tel	
10	Potrel	5
9	Ağaç	19
150	Motor	1
30	Değirmen taşi	1
50	Bangö	1

DEVREDİLECEK İHTİRA BERATI

" Çimento yahut betondan borular vesaire dökmeğe mahsus cihazlar da islâhat" hakkındaki ihtira için alınmış olan 11 Son Teşrin 1933 tarih ve 1746 numaralı ihtira beratının bu kere başkasına devir veya icara verilmesi teklif edilmekde olmakla bu hususda fazla malûmat edinmek isteyenlerin Galata'da, Aslan han 5 nci kat 1-4 numaralara müracaat eylemeleri ilân olunur.