BUGUN 12 SAYFA

10 EYLUL SALI 1935

TAN

SAYI 141 — 3444
On Birinci YIL
SAHIP ve BAŞMUHARRIRI
Mahmut SOYDAN

SAYISI 5 KURUŞ — ISTANBUL — TELEFON { Müdür : 24318. Yazı işleri : 24319. İdare ve Matbaa : 24310.

Yenicami Ne zaman Temizlenecek?

Habeşistanın Arsıulusal Manda Altına Alınmasını istiyorlar

Beşler Komitesi İşini Bitirdi, Habeşistanı Vesayet Altına Almağa Karar Verdı

Bir Taraftan da İtalyanlar Habeş Hududunda Toplanıyorlar

Fransız zabitleri İtalyan manevralarında Mussolini ile beraber

Paris, 9 .A.A. — Parsi-Soir gazetesinin yazdığına göre, Laval, Habeşistan arsıulusal bir manda altına konulmasına ve burada İtalyaya ekonomik ve süel rüçhan verilmesine karşı durmıyacağına dair Mussoliniden teminat almıştır.

Beşler komitesi Habeşistanın vesayet altına konulmasını ve bunun şeklinin 1906 antlaşmasını imza eden üç devlet tarafından kararlaştırılmasını tavsiye eden bir raporla işlerini bitirecektir.

İtalyanlar tahşidata başladı

Addis-Abeba, 9.A.A. — Bu sabah çıkarılan resmî bir bildiriğde, Eritre'de İtalyan kıtaatının bazı hareketleri bildirilmektedir. Bu hareketlerin Habeşistana karşı yakın bir taarruzu gösterdiği bildiriliyor. Muhtelif Habeş vilâyetlerinden gelen telgraflarda İtalyan kıtaatının sınırın muhtelif noktalarında tahaşşüt etmekte olduğu bildirilmektedir.

Bir rapor hazırlanacak

Cenevre, 9 A.A. — Röyter bildiriyor: Beşler komitesi öğleden sonra İtalyan - Habeş anlaşmazlığının bütün veçhelerini tetkik etmiş ve Habeşistana memlekette intizamı kurmak imkânını verebilecek tedbirler hakkında hukukî bir rapor edinmeyi kararlaştırmıştır.

Konseyde üç üye değişiyor

Cenevre, 9 A.A. — Konseyden çıkmakta olan üç üyenin yeri için seçim 16 eylûlde yapılacaktır.

Sosyete divanı

Cenevre, 9 A.A. — Uluslar sosyetesi asamblesi divanını kurmuştur: Fransa 46, İngiltere 41, İtalya 41, İspanya 38, Belçika 30, Meksika 30, Sovyet Rusya 29 oy almıştır.

Asamble diğer taraftan altı büyük

[Arkası 7 ıncide]

Herriot, Paul Boncour ve Asamble başkanlığına seçilen Benes

BUGÜN

2 incide : Peyami Safa'nın fıkrası : " Şüphe ve Iman ". — Orhan Selim'in fıkrası : "Çok yaşamak " — Siz ne dersiniz ? — Şehir haberleri.
3 üncüde : Ankara haberleri — İzmir'in Kurtuluş günü — Felek'in fıkrası : "Cumhuriyet'e cevap ".
4 üncüde : Bahçıvanlıkta hârika yaratan adam — Sağlık öğüdü — Sevişmeler, evlenmeler.
5 incide : Son haberler — İcmal — Matmazel Doktor.
6 ıncıda : Memlekette TAN — Satranç.
7 incide : Güzel san'atlar.
8 incide : Avrupa matbuatı karşısında hâdiseler.
9 uncuda : Kazan Hanlığının son günleri — Faydalı bilgiler — Hikâye.

Asamble'nin İçtimaı

Uluslar Kurumu asamblesinin 16 ıncı içtimaı dün Cenevrede açıldı. Yılda ancak bir defa toplanan asamble, nazarî olarak, Uluslar Kurumu teşkilâtının en salâhiyetli uzvu olmak lâzım gelirse de filiyatta Kurumun çalışması ve kararları üzerine en az müessir olan bir meclistir

Uluslar Kurumu teşkilâtı, aşağı yukarı, Versailles barış konferansı teşkilâtına benzer. Versailles andını hazırlayan bu konferansın savaşı kazanan bütün devletlerin iştirakile meydana gelen bir genel heyeti, bir de büyük devlet delegelerinin iştirakile meydana gelen yüksek meclisi vardı. Nazariyatta Versailles andını konferansın genel heyeti yapmıştır. Fakat hakikatte muahede yüksek meclis, hattâ denilebilir ki bu yüksek meclisin birkaç uzvu tarafından hazırlanmıştır. Pariste genel heyetin rolü, yüksek meclisin kararlarını tasdike münhasır kalmıştır.

Versailles konferansı teşkilâtının bir kopyesine benziyen Uluslar Kurumu teşkilâtında da yılda ancak bir defa toplanabilen, içtimaı kısa süren ve delegeleri biribirini tanımadan dağılan asamble, eski barış teşkilâtının genel heyeti kadar âcizdir. Bununla beraber, asamblenin bir davayı dünya kamoyuna duyurtmak bakımından faydası büyüktür. Bu meclise akseden bir dava etrafında Kurumun azası olup ta Konseye girmiyen devlet delegeleri nutuklar söyler. Davanın müzakeresi, parlâmentodaki münakaşaları andırır. Söz söyliyenler, o davanın halli mesuliyetini üzerlerine almamış kimseler olduklarından mesele üzerinde açık konuşurlar. Bazan demagoji de yapılır. Bu münakaşanın neticesi belki de davanın halline yardım etmez. Fakat şu faydası olur ki bütün dünya, davanın içini dışını anlar.

Uluslar Kurumu asamblesinin 16 ıncı içtimaı, kurumun on altı yıllık tarihinde en önemli bir meselenin halline çalışıldığı bir sırada toplanıyor: İtalya - Habeş davası... İtalya Başbakanı Mussolininin dünya kamoyuna meydan okurcasına ileri attığı iddiayı münakaşa için kurum konseyinin bile fazla kalabalık geldiği ve meseleyi ince-

[Arkası 3 üncüde]

A. Şükrü ESMER

Mısır istiklâline Kavuşmak istiyor

60 dan fazla ingiliz harp gemisi iki aylık yola çıkmak üzere Portlanda toplandı

Cebelüttarıkta toplanan İngiliz donanması ...

Londra, 9 A.A. — Times gazetesi, Vefd fırkasının İtalyan - Habeş anlaşmazlığına karşı olan durumunu izah eden Nahas paşanın sözlerini yaymaktadır.

Nahas paşa demiştir ki:

"Halk aksine karar vermediği takdirde, bir İngiliz - Mısır elbirliği olmıyacaktır. Bugün ile 1914 yılı arasında büyük bir fark vardır.

Erkinliğe ve erkinlik haklarına sa-

[Arkası 5 ıncide]

İkmal İmtihanına Girmiyenler

Böylelerin yeniden imtihanı kararlaştı

Lise ve orta okul imtihan talimatnamesine göre, ikmal ve mazeret imtihanlarına, her nesebeple olursa olsun, vaktinde girmiyen talebe doğrudan doğruya sınıfta kalmaktadır. Halbuki gerek hastalık ve gerekse diğer bazı önemli mazeret yüzünden imtihanlara yetişemiyen talebe çoktur.

Bu talebeler okumakta oldukları mektep direktörlüklerine müteaddit defalar müracaat etmiş ve durumlarının incelenmesi için gereken teşebbüslerde bulunmasını rica etmişlerdir. Bilhassa hususî okullarda bu durumda olan talebe yüzden fazladır.

Kültür Bakanlığı bu talebelerin durumlarını incelemiş ve tatbik edilmekte olan imtihan talimatnamesini de bu arada gözden geçirmiştir. Bu inceleme sonunda Bakanlık muallim mektebi ve lise, orta okul imtihan talimatnamesinin 45 ve 53 üncü maddelerini talebe lehine değiştirmiştir. Bakanlık bu değişikliği dün Külütr direktörlüğüne bildirmiş, direktörlük de bunu okullara yaymıştır.

Talimatnamede yapılan tadilâta göre, hastalık yüzünden ikmal ve mazeret imtihanlarına imtihan günlerinde giremiyen ve hastalığı okul idaresince kabul edilen talebe en son birinci teşrinin on beşine kadar imtihan olabileceklerdir. Bu suretle talebe bir aydan fazla vakit kazanmış olmakta ve yapılmakta olan ikmal imtihanlarından sonra imtihana girebilmektedir .Bakanlığın bu kararı talebeyi çok sevindirmiştir.

Cumartesi Yevmiyeleri

İşçiler hergün yarım saat fazla çalışacak

Cumartesi yevmiyeleri hakkındaki kanun vilâyet ve belediyeye tebliğ edilmiştir. Resmî daire ve müesseselerde çalışanlar cumartesi günleri saat 13 den sonra çalışmadıkları halde tam yevmiye alacaklardır. Ancak hafta içinde mutat mesai haricinde günde yarım saat fazla çalışılacak ve bu altı gün sürecektir. Bu suretle işçiler günde yarımşar saatten altı günde üç saat mutat mesaiden fazla çalışarak cumartesi günü öğleden sonra aldıkları yevmiyeyi ödemiş olacaklardır.Hafta içinde bu şekilde çalışmayanlara cumartesi günü saat 13 den sonra için ücret verilmiyecektir.

Hususî müesseselerde çalışanlar ise, hazırlanış kanununa konacak olan yevmiye kaydına göre hareket edeceklerdir.

İzmirde depremler

İzmir, 9 A.A. — Dün sabah saat dörde on kala şiddetli fakat devamsız bir deprem olmuştur. Bu depremi biribiri ardı sıra üç hafif deprem daha takip etmiştir. Hiçbir hasar olmamıştır.

Ali Çetinkaya

Karaköse, 9 A.A. — Bayındırlık Bakanı Ali Çetinkaya şehrimize gelmiştir.

Ticaret odasında hava kurumuna üye olmak için bir toplantı yapılmış birçok tecimenler söz alarak bu önemli işe ticaret âlemimizin de daha yakından ilgisi gerekli olduğunu söylemişler ve bu toplantı vesilesile orada bulunanların hemen hepsi de kuruma üye yazılmıştır.

Arifiyede Feci Bir Tren Kazası Oldu

İki Vagon Yoldan Çıktı, İki Ölü, Üç Yaralı Var

[Özel aytarımız bildiriyor]

İzmit, 9

Dün sabah Arifiye demir yolu durağında iki kişinin ölümü ve üç kişinin de ağır yaralanmasile biten bir tren faciası olmuştur.

Facia nasıl oldu?

Dün sabah saat beşte Izmite varan 8 numaralı Konya treni Arifiyeye kadar gelmiş, saat beşi yirmi geçe İstanbula yaklaşırken hareket memurunun yanlış yol verişi yüzünden diğer bir makastan geçmiştir. Makinist, yolunu şaşırdığını farkedememiş ve katarı tâli yol üzerinde bulunan vagonların üstüne bütün hızile yüklemiştir. Bu bindirme anî ve müthiş olmuş, şiddetle çarpan katar, önünde bulunan dolu vagonları itemediği için süratle gerilemiştir.

Büyük sarsıntı bütün tren yolcularını çok korkutmuş, katarın geri gidişi herkesi ürkütmüştür.

Her taraftan başlıyan feryat içinde şaşıran makinist geriliyen katarı durduramamış ve lokomotifin arkasında bulunan furgonla kömür yüklü vagon tam makastan geçerken kenardaki hendeğe yuvar-

[Arkası 5 incide]

EV KRALİÇESİ

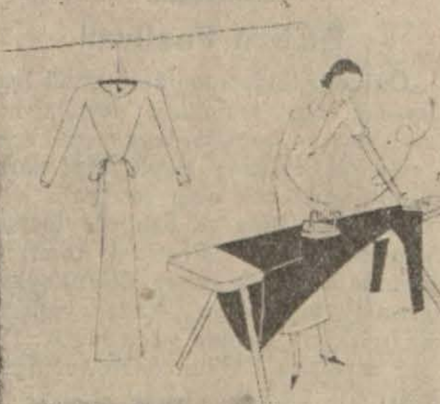

BÜYÜK Ev Kadını Müsabakamız

YAKINDA:

Bu müsabaka genç kızlarımız ve kadınlarımız arasında aile ve ev sevgisini artırmak gibi yüksek sosyal bir gaye ile hazırlanmaktadır.

TANDA

1 — Gazetemiz yakında büyük bir ev kadını müsabakası açacaktır.

2 — Bu müsabakaya bütün kadın okuyucularımız iştirak edebileceklerdir.

3 — Müsabaka şu mevzular üzerinde cereyan edecektir:

A — EV TERTIBI,
B — DIKIŞ, BIÇKI, NAKIŞ.
C — ÇOCUK BAKIMI
D — YEMEK PIŞIRMEK

Müsabakaya iştirak edecek olan genç kızlarla kadınlar, bu mevzuların herbirinden ayrı ayrı imtihan olarak mükâfat alabilecekleri gibi, arzu edenler, hepsine de iştirak ederek, aldıkları numaraların vasatîsine göre, ev kadınları derecelerine göre ayrıca mükâfat ta kazanacaklardır.

DİKKAT : Ev kadınlığının bütün sahalarında en yüksek muvaffakıyet gösteren genç kız veya kadın "Ev Kraliçesi" ilân olunacaktır.

4 — Bütün imtihanlar ve derecelerin tayini ile mükâfatların dağıtılması resmî ve gayriresmî yüksek

mütehassıslardan mürekken bir hakem heyetine havale edilmiştir

☞ **Müsabakanın bütün tafsilâtı ile mükâfatlarını yakında "Tan" sütunlarında okuyacaksınız. Her genç kız ve kadının kolayca girebileceği ve fayda görebileceği bu müsabakaya şimdiden hazırlanınız!**

DÜŞÜNDÜKÇE

ŞÜPHE VE İMAN

Son günlerin gazetelerinde ve mecmualarında inanmanın hararetli müdafaasını yapan arkadaşlarımızın yazılarını okudum. İçlerinde şahsıma ait hiçbir ima sezmediğim bu yazılar, arada bir haksız yere septik telâkki edilmiş olduğum için, bende şüpheye ve imana ait fikirlerimi tasrih ve tayin hevesi uyandırdı.

Eski tefekkür, bir şeye ilkönce inanır, onu sonra düşünmiye koyulurdu. Eski tefekkür için akıl, kendinden evel doğmuş bir imanın her söylediğine bir mantık düsturu uyudurarak daima kafa sallayan, daima "hay hay!,, demeğe memur bir dalkavuktu.

Yeni tefekkür, bir şeyi ilkönce düşünür, ona sonra inanır. Yeni tefekkürün esası inanmak değil, metodik şüphedir ve inanmak, düşüncenin iş ve harekete dönmek üzere iradeyi kuşanmıya hazırlandığı son halidir.

Bütün bugünün medeniyet fikri metodik şüpheden doğdu; fakat bu fikrin gerçekleşmesi, imkân âleminde bir suret ve hüviyet alabilmesi için, duyduğu şüphe kadar kuvvetli bir inanma şarttı. Yeni tefekkürün mayası şüphe, yeni iradenin mayası imandır. Şüphe etmezsek hiçbir şeyi şahsî düşünemeyiz, fikirlerimiz bizden evvelkilerin kalıp mefhumlarından ibaret kalır; inanmazsak nefes bile alamayız, vücudümüz kalıp cesedimizden ibaret kalır. Serçe parmağımızı şuurla kımıldatmak için bile bu hareketimizin faydasına ve güzelliğine inanmış olmamız şarttır.

Her yaratıcı şüphenin içinde bir inanma hazırlığı ve her yaratıcı imanın içinde bir şüphe ihtiyatı bulunmalıdır. Yüzü imana değil, inkâra dönmüş bir şüphe ancak zındık ve bozguncu yetiştirdiği gibi, arkasını şüpheye çevirmiş bir iman da kaba sofu yetiştirir.

Realiteye inanmıyan bir septik kadar, içi boş mefhumlara tapan kör bir iman ehli de ziyan getirir. Sabit sistemlere değil, çeşitli vâkıalara ve realitelere inanan adam salimdir.

Şüpheden doğmıyan iman piçtir.

Peyami SAFA

Yasak bölgelerde dolaşan yabancılar

İstanbuldan Kayseriye otomobil ile giden Kayseri Amerikan okulu direktörü Nilson ile İstanbul Üsküdar kız kolleji öğretmenlerinden Lukalse evvelki gün, Gebze yolunda, yasak bölgeden geçerlerken tutulmuşlardır. Bunlardan birkaç gün sonra bir yabancı yolcu daha yakalanmıştır.

Bu yabancılar, yanlarında muntazam birer pasaport olduğunu ve memleket içinde gezi yaparlarken yasak bölgeleri bilmediklerini söylemişlerdir.

ŞEHİRDE OLUP BİTENLER

Arasta sokağı Hafriyatı durdu

Sultanahmette Arasta sokağında temmuzun dördünde başlıyan kazım işleri, dün tamamen durmuştur. Profesör Bakster bu akşam Avrupaya hareket edecektir.

Hafriyat sıralarında mermerden bir Bizans döşemesi bulunduğu gibi on dördüncü asır ortalarına ait bir Osmanlı evinin temellerine de rastlanmıştır.

Bizans sarayına ait döşemenin genişletilmesi sıralarında evvelce yazdığımız mozayıklara tesadüf edilmiştir. Bu mozayıklar, Arasta sokağındaki kemerlerle biribirinden ayrılmış iki büyük parçadır. Profesörün verdiği izahate göre, birinci mozayık 6×9 metre eb'adında, ikicisi de bundan daha büyük bir satıhtadır.

Mozayıkların kenarlarında hendesî, tezyinî geniş ve süslü sular vardır. Bunların üzerinde görülen çok kıymetli ve yüksek değerdeki şekiller şunlardır:

Dört tane köpekle yapılan bir tavşan avı, birisi bir köpek tutan biribirine yaslanmış iki adam, ağzında kocaman bir kertenkele tutan kanatlı apokaliptik bir hayvan, hurma ağacına tırmanan bir maymun, iki beç tavuğu güden iki çocuk resmi.

Mozayıkın ikinci büyük kısmı da cidden kıymetlidir. Bu kısımda boğuşan bir öküzle arslan, bir geyiği parçalıyan iki kaplan, çocuğuna meme veren bir kadın, ağzında yılan tutan geyik resimleri görülmektedir.

Fakat Osmanlılar tarafından yapılan ve temelleri mozayıklardan daha derinlere kadar indirilmiş olan büyük duvar bu tarihsel izerleri birçok parçalara ayınmıştır.

Arsta sokağındaki hafriyat yerinin korunması için icap eden duvarlarla çatı da hazırlanmıştır. Profesör Bakster, yemek ve yatmak masrafları kendine ait olmak üzere avlıklı bekçi de tutmuş ve kendisine koruma yolları üzerinde direktifler vermiştir. Bekçi için kazım yerinde özel bir baraka da hazırlanmıştır.

Öğrendiğimize göre, profesör gelecek yıl mayısta İstanbula gelecek ve hafriyat işlerine devam edecektir.

Ekmek fiyatları

Belediye narh komisyonu dün toplanmıştır. Komisyon un fiyatlarını gözden geçirmiş ve epeyce uzun süren bir incelemeden sonra ekmek fiyatlarını eski fiyatta ipka etmiştir. Komisyon gelecek toplantısını 15 gün sonra yapacaktır.

Balkan Festivali

Önümüzdeki cumartesi günü başlıyacak olan arsıulusal festival hazırlıklarına önemle devam edilmektedir. 23 eylûlde Beylerbeyi sarayında verilecek olan son balo için saray dahilinde ve bahçede tesisat yapılmaktadatır. Festival komitesi son defa olmak üzere Büyükadaya gitmiş ve şimdiye kadar yapılan hazırlıkları gözden geçirmiştir. Diğer taraftan Balkan devletlerinden festivale iştirak edecek olanlar da bugünden itibaren gelmeye başlıyacaklardır. Bugün sekiz kız ve sekiz erkek olmak üzere 16 kişilik Romen heyeti gelecektir. Bu arada bir çingene orkestrası da bulunmaktadır. Diğer Balkan devletlerinden gelecek heyetler de bu hafta şehrimize gelmiş bulunacaklardır.

Ne Dersiniz?

TRAMVAY ŞİRKETİ OTOBÜSLERİ

İpekböceğini tanırsınız. Muhtelif istihale zamanlarında bize kâh bir küçücük kurt, kâh bir kele bek, kâh bir koza halinde görünür. Fakat o, hep bildiğimiz ipekböceğidir. Munis, güzel, kıymetli bir hayvancıktır.

İstanbul Tramvay Şirketi de muhtelif isimler ve kıyafetler altında bütün İstanbulu tırtıllarile sarmıştır. Onu kâh tünel, kâh elektrik, kâh otobüs şeklinde de görürsünüz. Fakat o, hep, ayni şirkettir.

Tramvay ücretlerinde tenzilât yapıldı. Halk yıllarca ödediği fazla paradan kurtuldu. Fakat şirketin bir başka şekle bürünerek göründüğü bir yer vardır. Beşiktaş ile Taksim arasında işliyen otobüsler.

Bu otobüsler ateş pahasınadır. Beşiktaşla Taksim arasında, kimseciklere görünmeden, derin homurtular yaparak senelerdir işler dururlar. Bu otobüslerle Beşiktaştan Taksime çıkmak 15 kuruş-tur. Halbuki tramvayla bu mesafenin bir iki misli uzunluğundaki yerlere 6 kuruş on para ile gidebilirsiniz.

Otobüs acaba niçin pahalı?. Daha konforlu telâkki edildiği için mi?. Bilâkis yolcuları daha fazla sarsıyor.

Bu hatta, otobüs servisini yapan bir başka küçük şirket olsa, makul esbabı mucibeler bulunabilir. Birtakım masraf hesapları ortaya dökülebilir, iş sahası müşteri sayısı mahduttur, denebilir. Fakat bu otobüsler, herkesin bildiği gibi, Tramvay Şirketinin öz malıdır. Binaenaleyh söylediğimiz hesapları ileri sürmek yersizdir. Bu otobüslerin de bilet ücretleri indirilmelidir. Hele, bu serviste bir kıt'a taksimatı vardır ki, bilet ücretlerinde farklar yapar; asıl mesafe farkının nasıl hesap edilerek kıt'aların tesbit edildiği hiç belli değildir.

Biz böyle düşünüyoruz.

Siz ne dersiniz ?

Klavuzda bu unmıyan kelimeler

Bazı idare heyetlerinin Devlet Şûrâsına gönderdikleri ceza kararlarında, kılavuzda yeri bulunmıyan ve ne demek istenildiği anlaşılmıyan bazı kelimelerin kanunî tabir ve ıstılahlar yerine kullanıldığı görülmüş ve bu yüzden tahkikat dosyaları Şûrâca geri gönderildiği tir. Cezada pek kuvvetli bir esas olan «acele» prensipi de bu suretle bozulmaktadır. Kılavuzda yeri olmıyan kelimelerin kullanılmaması Devlet Şûrâsı başkanlığınca kararlaştırılmıştır. Bu cihetler Tüze Bakanlığından İçişleri Bakanlığına bildirilmiş ve İçişleri Bakanlığı da alâkadar dairelere yaymıştır.

Yalovanın imarı

Yalovanın modern bir kaplıca şehri haline konulması için şehir mütehassısı M. Prost tarafından yapılmakta olan plânın esaslı noktaları tamamlanmıştır.

Prost hazırladığı plânı Akay idaresine göndermiş, ve plân kat'î şeklini almadan ilâve edilecek kısımların bildirilmesini istemiştir.

Akay idaresi plânı tetkik ettikten sonra buna ilâvesi lâzım gelen kısımları kararlaştıracak ve Prosta gönderecektir.

M. Prost tarafından bazı teferrüatın da ilâvesi ile kat'î şeklini alacak olan plân, Bakanlığın da tasdikini müteakip tatbike başlanacaktır.

Birkaç sene sonra Avrupadaki eşlerinden her cihetçe üstün bir hale gelecek olan Yalovanın, meşhur bir su şehri olacağı ve bilhassa ecnebiler tarafından fevkalâde rağbet göreceği umulmaktadır.

Nekadar esnaf var?

Belediyece tesçil edilen esnaf mikdarı 29852 yi bulmuştur. Yeni açılan müesseselerde çalışacak olan esnafın da cezasız tesçil edilmesi kararlaştırılmıştır. Tesçil müddeti bitmiş olduğundan belediyeye müracaat etmiyen eski esnaf ceza ile tesçil edileceklerdir.

Okul direktörleri Arasında değişiklik

Kültür Bakanlığı lise ve orta okul direktörleri arasında bazı değişiklikler yapmıştır.

Üsküdar orta okulu direktörü Şehap Nazmi, Adana lisesi direktörlüğüne; Konya ilsesi başmuavini Arif, Üsküdar orta okulu direktörlüğüne; Bursa lisesinden Cemal, Kandilli kız lisesi direktörlüğüne, Diyarbekir lisesi direktörü Cemal, Kastamonu lisesi direktörlüğüne, Ankara kız lisesi başmuavini Yunus Kâzım, ayni okul direktörlüğüne; Samsun lisesi direktörü HamdiKaya, kendi arzusile Vefa lisesi muallimliğine tayin edilmişlerdir. Direktörler önümüzdeki ders yılından evvel yeni vazifelerine başlamış olacaklardır.

Yeni mahalle teşkilâtı

İstanbulun kadastrosu yapılmış ve bu kadastroya göre yeni mahalle teşkilâtı yapılmıştır. Öğrendiğimize göre, bu yeni teşkilâta finansal teşkilât uymamaktadır. İlbaylık, bütün finansal hudutların da yeni komunbaylık teşkilâtına uydurulmasını muvafık gördüğü için teşkilâta ait hazırlıklar üzerinde bulunan Finans Bakanlığına düşündüklerini bildirecektir .

Hariç'en imtihana girecekler

Lise ve orta okul son sınıf imtihanlarına iştirak edecekler hakkında Kültür Bakanlığı yeni kararlar vermiştir. Bu gibiler üç buçuk yıl içinde 7 defa imtihana girebiliyorlardı. Bakanlığın kararına göre bunlar askerlik vaktine kadar imtihana girebileceklerdir.

İsmet İnönünü ziyaret

Tüze Bakanı Şükrü Saraçoğlu dün Heybeliadada oturmakta olan Başbakan İsmet İnönünü ziyaret etmiştir. Şükrü Saraçoğlu bugünlerde Ankaraya gidecektir.

KÜÇÜK HABERLER

• İstanbul güven ikinci şube direktörlüğüne atanan eski Akçadağ İlçebayı Necati, dün sabah şehrimize gelmiş ve yeni vazifesine başlamıştır.

• 1 eylûlde başlıyan Cümhuriyet Halk Partisi ocak kongreleri ayın sonunda bitecektir. Nahiye kongrelerine 1 teşrinievvelde başlanacak ve 15 teşrinievvelde son bulacaktır.

Bugün Bakırköy, Çatalca, Silivri, Yalova kazalarile Fatih kazasının Ayvansaray ocağı kongrelerini yapacaklardır.

• Vakıf paralar direktörlüğüne atanan Samsun hususî muhasebe direktörü Kemal, yeni vazifesine başlamıştır.

• Evkaf genel yardirektörü Fahri Turhan şehrimize gelmiş ve dün Evkaf direktörlüğünde meşgul olmuş ve ilgililerden idareye ait izahat almıştır.

• Evkaf memurlarının eylûl maaşı ile hayrat hademelerinin ağustos aylıklarının verilmesine dünden itibaren başlanmıştır. İdareye mensup mütekait ve yetim üç aylıklarının yakında verileceği anlaşılmıştır.

• Ankarada düşerek ölen Holandalı tayyarecinin cenazesi, dün sabahleyin saat on birde özel bir uçakla İstanbula getirilmiş ve Yeşilköyde durmadan Bulgaristan yolile Berline gönderilmiştir.

• Hava Kurumu İstanbul merkezi tarafından bir tamimle istenen ve bütün ilçe ve komunbaylık kollarından uçak haftası içinde yapılan faaliyeti gösteren raporların göndrilmesine başlanmıştır. Hafta içinde edinilen yardım paralarile kollardan gelecek rapor hülâsaları İstanbul merkezince incelenecek ve sonra genel merkeze bildirilecektir.

• Mezunen memleketine giden Romanyanın Ankara elçisi M. Flotti dün şehrimize gelmiştir. Burada bir müddet istirahatten sonra Ankaraya gidecektir.

• Bu yıl yüksek deniz ticaret mektebinin kaptan ve makinist kısmına girmek istiyen 180 kişinin müsabaka imtihanları bitirilmiştir. İmtihan evrakları yakında tetkik edilecektir.

• Sayım bürosu bugün genel toplantı yapacaktır. Büro, bütün bina listelerini bitirmiş ve yerlerine gönderniştir. Bundan sonra sayımda çalışacak memurlara yapacakları işler gösterilecektir.

• Finans Bakanlığı tashilât direktörü Nazif, şehrimize gelmiştir. Direktör, dün İstanbul mıntakası finans tahsil direktörü Ali Rıza ve muavini ile görüşmüş ve tahsil işlerini güçleştiren, geciktiren sebepler üzerinde izahat almıştır.

Umulduğuna göre, direktör tetkikleri sonucunu bir raporla Bakanlığa bildirecektir.

• Moskovada, Leningratta toplanan arsıulusal Fiziyoloji kongresine iştirak ettikten sonra Almanyanın Dresden şehrinde toplanan Alman emrazı asabiye kongresine iştirak eden profesör doktor Fahrettin Kerim şehrimize dönmüştür. Dr. Fahrettin Kerim Dresden emrazı asabiye kongresinde Türkiyede ve dünya üzerinde az görülen Tridrayh hastalığı hakkında tebliğde bulunmuş ve kongrenin üçüncü günü konuşulan frengi cinneti üzerinde söz alarak memleketimizdeki bu hastalıkların hususiyetleri ve Türkiyedeki emrazı akliye müesseseleri hakkında izahat vermiştir.

• Şirketi Hayriyenin muhtelif iskelelerine reklâm levhaları koyduğu, iskelelerde yolcu salonu yapılması gereken dükkânları kendi hesabına kiraya verdiği görülmüş ve belediye sosyeteye bunların kaldırılmasını müteaddit kereler bildirmişti. Dün sosyeteden bu hususta gelen son cevaba göre reklâm levhalarının ve dükkânların mukavele müddeti bittikten sonra levhaların kaldırılacağı ve dükkânların boşaltılacağı bildirilmektedir.

• Üniversitede İnkılâp dersleri ikmal imtihanlarına dün başlanmıştır. Edebiyat fakültesinin muhtelif sınıflarında yapılan dünkü imtihana 200 talebe girmiştir. Sonuç bir haftaya kadar anlaşılacaktır.

• Ticaret müdüriyetinin, ticaret kalemi de Ankaraya kaldırılmıştır. Bu daire ile işi olanlar vilâyete müracaat ederek müşkülâtla karşılaştıklarını söylemişler ve bir [illegible] istemiştir.

• Meyva ve sebzelerimizin tayyarelerle Orta Avrupaya nakli için dün ticaret odasında toplanan komite bazı esaslar üzerinde konuşarak nakliyatın ne suretle yapılacağını kararlaştırmıştır.

• Yelkenci zade Lûtfi Tan isminde 4200 tonluk yeni bir vapur almıştır. Bir İngiliz kumpanyasından alınan bu vapur dün şehrimize gelmiştir.

Duyduğumuza göre Yelkenci zade Lûtfi gelecek seneye bir vapur daha alarak Avrupaya seferler yapmağı düşünmktedir.

• Japonyadan birkaç firma tuz almak üzere tacirlerimize müracaatta bulunmuşlardır. İnhisar idaresi ile Türkofis ihracatçılara azamî kolaylığı göstermeği vaadetmişlerdir.

BUDA BENDEN

ÇOK YAŞAMAK

Elâzizin en yaşlı adamı Derviş Dayı adında bir ihtiyarmış. Yaşı 123 e varmış. Ömrünün altmış üç yılını dağda çobanlık ederek geçirmiş.

●

Bana sorsalar;

— Çok yaşamak ister miydin diye?

Ben sorardım:

— Hangi şartlar içinde?

Çünkü ne Zaro ağa gibi, ne Elâzizli Derviş dayı gibi, aşağı yukarı güçlü bir nebat ömrü sürerek bir buçuk asır nefes almayı, su içip yemek yemeği istemezdim. 63 yıl dağda çobanlık ettikten sonra 63 yıl daha bir küçük şehirde bir taş parçası gibi yaşamaktansa, 50 yıl kafamın dikine giderek ömür tükettikten sonra toprak oluvermeği tercih ederdim.

Ne Rokfeller olmak isterdim; ne de telleri kopuk zavallı bir telgraf direği gibi bir Zaro Ağanın,bir Derviş dayının uzun ömrünü sürmek.

Orhan SELİM

Liman tarifesi

Bakanlıkça tasdik edilen yeni liman tarifesi bugünlerde alâkadarlara bildirilecektir.

Yeni tarifede bilhassa liman amelesin de şikâyetleri gözönünde tutularak yükleme ve boşaltma fiyatları üzerinde esaslı değişiklikler yapılmıştır. Yeni formüllerle kararaştırılan tarifenin liman hareketlerini de çoğaltacağı umulmaktadır.

No. 24

Cumbadan Rumbaya!

Server BEDİ

Gençlerden biri kızlardan biri - ne:

— Hani Naciye, ninniyi sen söyliyecektin? dedi.

Kız kahkahalar arasında:

— Ne ninnisi söyleyim? diyordu.

— Bir tango söyle... Yahut bir rumba!

— Oyle ninni olur mu?

— Böyle asrî bebeklere başka nin ni yaraşmaz.

Başka bir kız itiraz etti:

— Tango ile rumba ile uyumaz bu çocuk... Bilâkis gözü açılır.

Kahkahalar arasında Altayı salla mıya başladılar. Havadisi duyan ba lo halkı da oraya üşüşmüştü. Gürültüden Altay uyuyamıyor, fakat salıncağı bulduğu için bağırmayı da bırakarak sevimli gözlerle onlara bakıyordu.

Nihayet Tahsin Bey kalabalığı dağıttı ve çocuğun başında büyük annesile Şahindeyi bıraktı. Halk ba lo salonuna girince, Şahinde çocu - ğunun üstüne eğilerek: "uyusun da büyüsün, ninni!,, diye mırlanmaya başlamıştı.

Tahsin Beyin keyfi adamakıllı kaçmıştı. Daha baloya geldi geleli Cemile ile bir dakika bile konuşamadı. Yanındaki oğlana da fena içerliyordu. Aralarındaki münasebetin seklini anlamak için ikisine de ayrı ayrı bazı seyler sormaya karar verdi. Böylece lâkırdılarının biribirini tutup tutmadığını kontrol etmek istiyordu.

Bir köeşde durarak Cemile'nin Selim'den ayrılacağı anı bekledi. Kız onun uzaklaşan bakışlarında bir tehlike sezdiği için Selim'i birkaç dakika bırakarak annesine doğru gitmişti. O zaman Tahsin Bey ağır ağır Selim'e doğru yaklaştı ve hem yaşından, hem de mevkiinden aldığı cesaretle, elini babaca gencin omuzuna koydu:

— Evlât, dedi, maşallah gözel dans idiyonuz. Bizim Cemile Hanımı nirden tanırsınız ki?

Selim birdenbire omuzunu Tahsin Beyin elinin altından çekerek dimdik durdu:

— Affedersiniz, dedi, ben sizi tanımıyorum, ne sıfatla bunu bana soruyorsunuz? Cemile Hanımın akrabası mısınız?

— Gibi bir şey... O cihetin sizinle elâgası yoktur.

— Sizin de tanımadığınz adama hitap etmeğe, hususile bir genç kızın

mahremiyetine ait malûmat istemeğe hakkınız yoktur. Burada Avrupa muaşereti hâkim olmak lâzımgelir. Prezante olmadığınız kimselerle konuşamazsınız.

Selim Tahsin Beye arkasını döndü. Zaten keyfi yerinde olmıyan Tahsin Bey, neye uğradığını bilmiyerek ilk önce afallamış, sonra da kızmıştı:

— Prezente, prezente... Sen kimsin, sıfatın nedir ki sana prezente olacahmışım...

Selim başını yarı çevirerek ve bir omuzunu silkerek:

— Kim olduğunu bilmediğin adama ne söz söylüyorsunuz?

Tahsin Bey Selim'e yaklaşarak ve onun omuzundan başını uzatarak sordu:

— Sen benim kim olduğumu biliyon mu?

— Bilmediğim için sizinle konuşamam.

Tahsin Bey tekrar bir elini Selim'in omuzuna koyarak öteki elile cebinden bir kartvizit çıkardı:

— Ben sana kim olduğumu gösteririm, delihanlı... Al şu hartı da bir göz atıvir!

Selim, okuduktan sonra bir daha omuzlarını silkerek kartı yere attı:

— Bana vizaelir beyefendi! dedi.

O zaman, Tahsin Bey, kollarını göğsü üstünde kavuşturarak doğrulmuş, haykırmağa başlamıştı:

— Vay!.. Bana hagaret idiyon ha.. Bana ve sıfatım hagaret...

Etrafına dönerek halka hitap etti:

— Şahitsiniz ya... Hagaret var, şahitsiniz ya... Çabuk.. Bir pulis çağırın... Pulis... Pulis...

Başile kapıdakilere doğru işaret ederek sesini yükseltti:

— Oradan bir pulis gönderin, pulis yok mu?

Fakat polisten evvel, kavgayı uzaktan farkeden Cemile koşup gelmişti. Selim'e meselenin ne olduğunu sordu. Genç kısa cümlelerle izah etmişti. Cemile kaşlarını çatarak, ellerini arkasına koyarak ve iskarpinin ucile Tahsin Beyin dizkapağına şiddetle vurarak, bütün balo salonunu çın çın öttüren, cazbandı susmağa mecbur eden bir haykırışla haykırdı:

— Kendine gel beyefendi!.. Kendine gel bakayım!.. Ben adamı elâlemin ortasında mâti maskaraya çeviririm... Neden polis çağırıyormuşsun bakalım? Bu çocuk sana ne yaptı? Hangi arkalarına güvenip te burada afurtafur ediyorsun? Ne yapabilirmişsin? Şimdi bir bir kirli çamaşırlarını sayıp dökeyim mi? Açayım mı ağzımı? Yumayım mı gözümü, Eyüpsultan'daki eski kafalı hanım hikâyesini burada mi'me anlatayım mı? Kesene mi güveniyorsun? Otomobiline mi güveniyorsun? Şimdi bu üstümdeki esvabı çıkarır, ağzına tıkarım. Bunu mu istiyorsun? Çağır bakayım da göreyim polisi? Haydi!.. Ne sustun? Çağırsana!..

Tahsin Bey sahiden kaşlarını yukarı kaldırarak, ağzı yarı açık, yüzü hareket halinde iken kalıbı alınmış açıdan bir maske gibi donmuş, son derece şaşkın ve iradesiz duruyordu.

Cemile'nin daha ziyade ileri gidebileceğini düşünerek:

— Sus, rica iderim, Cemile Hanım! dedi.

[Arkası var]

Ankara TELEGRAFLARI

ANKARADAKİ UÇAK KAZASI

Ceset Dün Holandadan Gelen Uçakla Gönderildi

[Özel aytarımız bildiriyor]

Ankara, 9

Ankara uçak alanında, bir tecrübe uçuşunda düşüp ölen Holandalı tayyarecinin ölü töreni bugün yapıldı.

Törende Hava müsteşarı General Cemal, Genel Kurmay Hava danışmanı Mecit, Millî Müdafaa hava fen danışmanı Stefan, Holanda maslahatgüzarı Hoopiyed, Dışişlerinden bir murahhas, askerî ve sivil uçmanlarımız, bir bölük asker hazır bulundu.

Saat dokuzda Nümune hastanesinde bulunan ölüyü asker uçmanlarımız bahçeye çıkardılar ve tabutu bahçenin çiçekleri arasına konmuş olan bir masanın üzerine yerleştirdiler.

Törene Hoschpiyed'in bir söylevile başlandı, Hoschpiyed yurddaşına karşı gösterilen candan alâkaya teşekkür ettikten sonra, bir İrlanda sübayı olan Holandalı pilotun uçakçılığa karşı duyduğu yüksek sevgiyi uçuşlarının meraklı taraflarını anlatmış ve ölüye son döşeğinde ebedî istirahat temenni etmiş ve sözünü kesmiştir.

Hoschpiyed'den sonra, Holandalı danışman Stefan bir söylevde bulunmuş ve ölünün havacılığa olan bağlılığını, zevkini ve şevkini anlatmış, bir gün evvel İzmirde düşen yüzbaşı Alâaddini hürmetle anmıştır.

Bundan sonra Genel Kurmay Hava Danışmanı Mecit, bir söylev vererek, orada bulunanları son defa olarak ölüyü selâmlamağa ve herkesi bir dakika sükûta davet etmiştir.

Bundan sonra uçmanlarımız tabutu kaldırdılar, ölü otomobiline koydular ve alay Samanpazarı yolu ile şehirden geçerek uçak alanına vardı.

Burada tabut, Holandadan gelen uçağa konuldu, üzeri çelenklerle örtüldü ve uçak bir manganın son hürmet ateşinden sonra, mızıkanın Marche Funebre'i arasında havalandı.

Küçük Kibrit Kutuları

Ankara, 9 (Özel aytarımız bildiriyor) — Küçük kibrit kutularının piyasadan çekilmesi üzerine, yapılan şikâyetleri gözönüne alan Gümrük ve İnhisarlar Bakanlığı, Kibrit İnhisarı şirektine tebligatta bulunmak için mukaveleyi tetkik ettirmektedi.

İşçilere Ucuz Yolculuk

Ankara, 9 (Özel aytarımız bildiriyor) — 15 Eylûl tarihinden itibaren beş kişiden mürekkep olmak veya beş kişi ücreti vermek şartile Aydın hattı (dahil), Erzurum - Sarıkamış, Bursa - Mudanya, Samsun sahil hatları hariç olmak üzere, istasyonların herhangi birinden diğerine iş bulmak veya işten dönmek üzere seyahat edecek amele için devlet demiryolları idaresi yüzde yetmiş nisbetinde tenzilât yapmağa karar vermiştir.

HUSUSÎ

Yunanistanda Genoy ilkteşrinde Yapılıyor

Atina, 9 (Özel aytarımız bildiriyor) — Çaldaris bu sabah geldi ve Gorinthe'de karaya çıktı. Tezahürlerin önüne geçmek için fevkalâde tedbirler alınmıştı.

Başbakan, Kiyefisyaya gelir gelmez, derhal birinci kolordu kumandanı Panayotakos ve general Demestikas'ı kabul etti.

Saat on birde Kondilisle başlayan mülâkat bir saat sürdü. Bunu müteakıp Bakanlar meclisi toplandı. Kondilis ve Rodopulos toplantının sonlarına doğru çıkıp gittiler.

Çaldaris gazetecilere genoyun ilkteşrinde mutlaka yapılacağını söyledi.

Nazırlar meclisinin yarın için beklenilen toplantısı, geciktirilmiyerek allelâcele bu akşam yapılmış ve vaziyet etraflıca gözden geçirilmiştir.

Kondilisin istifası bu toplantının sonucunda belli olacaktır. Görüşmeler devam etmektedir.

Garnizon ve Polis Hazır

Atina, 9 (Özel aytarımız bildiriyor) — Atina garnizonu ve polis kuvvetleri Panayotakos'un emri üzerine intizar haline konuldular. Altı zabit istifa etti.

Ölçüler İçin Bir Tebliğ

Ankara, 9.A.A. — Ekonomi Bakanlığından :

Bugünün ekonomik ve teknik gerekliklerine uygun olmadıklarından veya dış ülkelere çıkarılmak ergesiyle özensi ve kontrolsuz yapılmış olmaları yüzünden yapıldıkları ülkelerde satılmıyan aşağı malların bundan böyle ülkemizde sürülmesinin önüne geçilmek üzere Ekonomi Bakanlığı, ölçüler tüzüğünün 30 uncu maddesine ve buna dayanarak resmiğ gazete ile de basılmış olan öğreneklere göre elektrik, havagazı ve su sayaçlariyle ölçü yaraçlarının ve taksimetrelerin tip ve sistemlerinin onaylanması işlerini önemli bir iş olarak yürütmektedir. Ölçüler kanununun yükümsel olarak yeritilmeğe başlandığı 1934 yılındanberi birçok tanınmış yaduyru firmalar ekonomi Bakanlığına başvurarak Türkiyede satmak istedikleri bu gibi sayaç ve yaraçların tip ve sistemlerini onaylatmışlardır. Ekonomi Bakanlığı ölçüler ve ayar direktörlüğünde tip ve sistemi onaylanmış ölçü ve yaraçlardan alınan örneklerle kurulmuş olan kolleksiyon herkese acık bulundurulmaktadır. Bundan böyle tip ve sistemleri onaylanan sayaç ve yaraçların listesi resmiğ gazete ile bilitilecektir. Bunların listelerle istenilen her türlü aydınlatıcı bilgi ve belgeler Ankarada ölçüler ve ayar direktörlüğünden ve merkezleri İstanbul, İzmir, Samsun ve Mersin'de bulunan bölge ölçüler ve ayar baş ispekterliklerinden alınabilir.

Gümrüklerde güçlüklerle karşılaşmamak ve zarara uğramamak için, dış ülkelerden elektrik, havagazı ve su sayaç ve ölçü yaraçlarile taksimetre getirtmek istiyen satıcıların sayaç ve yaraçlarının tip ve sistemlerini tüzük ve öğreneklerine göre önceden Ekonomi Bakanlığına onaylatmaları ve alıcıların siparişlerinde tip ve sistemleri onaylatılmış sayaç ve ölçü yaraçları verilmesini şart koşmaları tavsiye olunmaktadır.

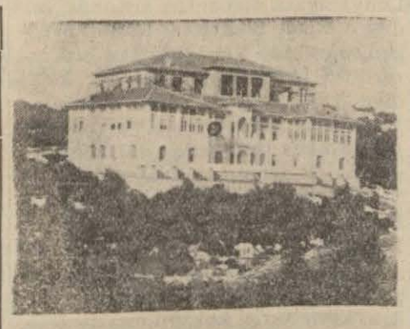

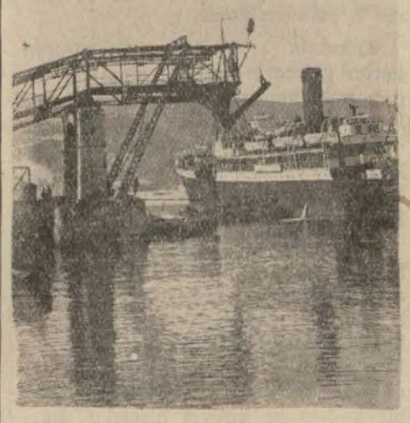

Zonguldakla Telefon Dün Açıldı

Ankara, 9 (Özel aytarımız bildiriyor) — Zonguldak — Ankara telefonu bugün işlemeğe açılmıştır. Bu münasebetle, Ankara telefon direktörlüğünde bir tören yapılmıştır. Törende posta, telgraf ve telefon genel direktörü Hayri ile idarenin ileri gelenleri ve gazetelerin mümessilleri hazır bulunmuşlardır.

Ankara telefon direktör vekili Sadi, telefonla Zonguldağı bularak, idare müfettişlerinden Rüştü Gürsel'le görüşmüş ve sonra sıra ile Zonguldak — İzmir, Zonguldak — İstanbul şehirleri arasında görüşmeler temin olunmuştur.

Bu görüşmelerde sesler her iki taraftan gayet iyi işitilmiştir.

Şehirler arasındaki görüşmeler bittikten sonra, törende bulunan gazete mümessilleri Zonguldak şarbayı ile görüşmüşler ve kendisinden ihtisaslarını sormuşlardır.

Şarbay Hilmi şunları söylemiştir:

— Cümhuriyete kalpten bağlı olan Zonguldaklılar memleketlerinin bir yandan demiryolile, bir yandan demir telle hükûmet merkezine bağlandıklarını gördükleri bugünde Cümuriyet büyüklerine olan minnet ve şükranlarını ödev bilirler. Sevincimizi anlatmak için kelime bulamıyorum. Sevincimizin diğer bir sebebi de ,Zonguldağın ayni zamanda bir endüstri merkezi halini almış olmasıdır.

Bundan sonra Zonguldak santralında bulunan "Zonguldak" gazetesi sahibi Kara Oğuz yakında açılacak olan Sömikok fabrikasının açılış töreninde bulunmaları için gazetecileri davet etmiştir.

Yeni telefon hatları

Bayındırlık Bakanlığı posta, telgraf ve telefon genel direktörlüğü memleketimizin her tarafını telefon ağlarile biribirine bağlamak üzere hazırladığı programı tatbik etmeğe başlamıştır.

Dün bir törenle açılış resmi yapılan Ankara — Zonguldak telefon hattı bu yolda atılmış adımlardan biridir. Programın asıl geniş kısmını teşkil eden Konya — Adana — Mersin, Ankara — Konya, Ankara — Kayseri, Kayseri — Adana, Kayseri — Sıvas hatları da pek yakında yapılmağa başlanacaktır. Şimdi İzmir civarında tetkik seyahatinde bulunan posta, telgraf, telefon genel direktörü Nazif bir iki güne kadar Ankaray dönecek ve bu hatlara ait malzeme derhal sipariş edilecektir.

Bu kısımların da yapılması bittikten sonra, hazırlanacak diğer bir programla Türkiyenin diğer şehirleri arasında da yeni hatlar yapılmasına başlanacak ve pek kısa bir zamanda bütün memleket, demiryollarile olduğu gibi, telefon hatlarile de biribirine bağlanmış bulunacaktır.

ÖNEMLİ BİR YILDÖNÜMÜ

İzmirliler Dün Kurtuluş Günlerini Kutluladılar

İzmir, 9 A.A. — İzmir kurtuluş bayramı olmak dolayısile şehir birkaç gündenberi donatılmaya, süslenmiye başlanmış, yakın il ve ilçelerden halk trenlerle, kamyonlarla ve ele geçen bütün nakil vasıtalarile akın akın şehrimize gelmiye başlamıştı. Iki gün denberi otellerde ve hususî yatı yerlerinde yer bulunmuyordu.

Bugün, biri sabahleyin, diğeri de öğleden sonra olmak üzere iki tören yapılmıştır. Sabahleyin yapılan tören saat sekizde başlamıştır. Resmî dairelerle parti ve özel kurumlardan davetli olanlar Cumuriyet Halk Partisinin merkezinde toplanmışlardır. Buradan Halkapınardaki şehitliğe gidilmiştir. Kahraman ordumuz İzmire girerken birkaç neferimizin şehit düştüğü Halkapınardaki şehitliğe gidilmiştir. Şehitlerimizin mezarları başında Halkevi adına öğretmen Karahan tarafından bir söylev verilmiştir. Bu söyleve şehitler âbidesi karşısında yer alan atlı müfreze komutanı veciz bir ifade ile cevap vermiştir. Söylevler bittikten sonra mızıka ergenkinlik marşı çalmış ve süel müfreze havaya silâh atarak saygı ödevini yerine getirmiştir.

Bu törenden sonra üç koldan İzmire giren yiğit askerlerimizin hükûmet ve kışla önünde tam saat onda yer almışlardır. Saat onu on beş geçe Kadifekaleden atılan topla müfreze komutanı tarafından kışla ve hükûemt konağına bayrağımız çekilmiştir. Bayrak çekme töreninde bando, sancak marşı çalmış'ır. Bu törenden önce C. H. P. il başkanı Yozgat saylavı Avni Doğan bir söylev vermiştir. Bayrak çekme töreninden sonra kahraman ordumuz birinci Kordondan yürüyerek Atatürkün heykelini selâmlamışlardır. Saat on buçukta iki top atılmıştır. Birinci topta şehir içinde ve limanda bütün halk ve nakil vasıtaları bir dakika bulundukları yerlerde kalmışlar ve ikinci topta fabrikalar, lokomotifler, vapurlar düdüklerini çalarak ordunun İzmire girdiğini müjdeleme suretile genel sevince katılmışlardır.

Öğleden sonra saat 15,30 da ikinci tören başlamıştır.

Karşıyakada Atatürkün anasının mezarına gidilmiş ve bu çok saygı değer eşsiz anaya çelenkler konulmak suretile ruhu taziz ve takdis edilmiştir. Saat 16,30 da Kadifekalesinden atılan bir topla Basmahane istasyonu karşısındaki alanda yer alan zafer alayı yürüyüşe başlamıştır. Alay, Basmahane, Tilkili, Mezarlıkbaşı, Başdurak, Kemeraltı, Kışla ve Birinci Kordonu geçerek Atatürkün heykeli önüne gelmiştir. Bu güzergâhın her iki tarafında ve Kordon ile Atatürk heykeli önünde iki yüz bine yakın halk yer almıştı. Atatürk heykeli önünde çelenk ve buket taşıyanlar hey kelin etrafında halka olmuşlardı. Burada lise öğretmenlerinden Mitat Avukan bir söylev vermiştir. Bu söylevden sonra Atatürkün heykeline İzmirlilerin sonsuz ve derin saygı ve sevgilerini ifade eden çelenkler konulmuş ve böylece törene son verilmiştir. Gece Birinci Kordonda denizde Fener alayları ve şehrin birçok yerlerinde genel eğlenceler yapılacağı gibi Halkevinde de bugünün adına bir konser verilecektir.

İzmir, 9. A.A. — İzmir şarbayı Doktor Behçet Uz, İzmir Kurtuluş bayramı şenlikleri münasebetiyle İzmirin ve İzmirle beraber bütün yurdun kurtarıcısı Reisicümhur Kâmal Atatürk ile onun aziz yardımcıları Başbakan İsmet İnönü ve Genel Kurmay Başkanı Mareşal Fevzi Çakmağa eğelilerin minnet ve şükran duygularına terceman olan aşağıdaki telgrafları göndermiştir :

Kamâl Atatürk Türkiye Cumur Başkanı

İstanbul

922 Eylülünde İzmir semasında parlattığınız ve Türk ulusunun Türk yurdundanki egemenliğini acuna yayan güneşin meyyaz ışığı altında bayram yapıyoruz. Mucize kuvvetini taşıyan direktiflerinizle kısa zamanda modern acunun karşısında, her yenden açık ve kusursuz kabiliyetlerle çıkmayı öğrenen bu ulus, hakikî büyüklerini içten ve riyasız sevmeyi, onlara hududsuz bir kuvvetle bağlanmayı da kavramıştır. Yalnız İzmirlilerin değil, şehrimize bütün Ege bölgesinden akın akın gelen halkın Akdeniz inciisinin kurtuluşunu el briliğiyle kutladığı bu günde, içimizde sönmez bir ateş gibi yanan büyük sevgilerimizi minnet, saygı ve bağlılık duygularımızı yüksek varlığınıza ulaştırırım yuce şefim.

Dr. Behçet Uz
İzmir Şarbayı

General İsmet İnönü Sayın Başbakan

İstanbul

Bütün İzmirlilerin ve şehrimize Ege bölgesinden akın akın gelen halkın el birliğiyle bayram yaptığı şu günde garp cephesi ve İnönü Kahramanı ve Türk Cumuriyetinin biricik Başbakanı gözbebeğimiz İsmet İnönüne içimizi dolduran minnet ve sevgi duygularını ulaştırmakla saadetimiz artıyor.

Dr. BEHÇET UZ

Mareşal Fevzi Çakmak
Genel Kurmay Başkanı

İstanbul

Bütün Eğelilerin İzmirin kurtuluşunu el birliğiyle kutladığı bu kutsal günde yiğit ordumuza karşı beslediğimiz şükran sevgi ve güven hislerimizi yüksek katınıza saygılarımla sunarım.

Dr. BEHÇET UZ
İzmir Şarbayı

Asamble'nin İçtiması

[Baş tarafı 1 incide]

lemek için hususî bir komisyon teşkil edildiği bir sırada asamblenin toplanması bu işin hallini omuzlarına almış olanları telâşa düşürmüştür. İtalya - Habeş davası asamblenin ruzna - mesi içine alınmamıştır. Fakat asamble, kendisine bağlı olan bir meclisin tetkik mevzuunu teşkil eden meseleyi müzakere edebilir. Ve eğer İtalya - Habeş davası asambleye intikal edecek olursa, bu mevzu üzerinde söz söyliyecek olanların İtalyayı şiddetle tenkit edecekleri muhakkaktır. Bu vaziyette esasen Uluslar Kurumu teşkilâtına karşı hislerini gizlemiyen Mussolininin İtalyayı kurum - dan çekmesi ihtimali vardır. Bunun içindir ki davanın asambleye intikal etmemesine çalışılmaktadır.

İtalya - Habeş davasının müspet bir neticeye vardırılmasını istiyenler bakımından bunun mânası açık olmakla beraber, eğer dava halledilmeyip te İtalya eninde sonunda Uluslar Kurumundan çekilecek ise, bu çekilme davayı hiç asambleye aksettirmeden vukubulacak yerde, meselenin asamblede müzakeresinden sonra vukubulması müreccahtır. O zaman hiç olmazsa, dünya kamoyuna, İtalyanın Habeşistan hakkındaki tecavüz emellerini tasvip etmediğini ifade etmek vesilesi verilmiş olur.

Gün geçtikçe anlaşılmaktadır ki, Uluslar Kurumu misakının on altıncı maddesindeki müeyyideler büyük devletlerden hiçbirine karşı tatbik edilememektedir. Bu vaziyette Uluslar Kurumunun elindeki en kuvvetli müeyyide dünya kamoyundan ibaret kalıyor. Belki bu, bugün için müessir bir silâh değildir. Fakat daha müessir bir müeyyidenin bulunmadığı bir arsıuluslal düzende nihayet bu da kuvvetli bir silâhtır. Mussolini, Uluslar Kurumu Konseyinin içtimaı açılmazdan birkaç hafta önce, Italyanın "mümkünse Uluslar Kurumile birlikte, mümkün değilse, Uluslar Kurumu dışında ve hattâ Uluslar Kurumuna rağmen, Habeşistanı istilâ edeceğini söylemişti. Anlaşılan Şimdi Cenevrede Kurum Konseyinin yapmıya çalıştığı, Mussoliniyi Kurum içinde hedefine götürüp te dünyaya götürmedi gibi göstermektir. Bu başarılırsa ne âlâ. Fakat Mussolini Adowa zaferini kazanmak - ta ısrar edip te her nevi uzlaşmayı reddettiği takdirde çıkacak olan İtalya - Habeş savaşı kısa bir mücadele olmıyacaktır. Uzun süren bir boğuşmada da Mussolininin bugün hiçe saydığı dünya kamoyunun, netice üzerine büyük ölçüde müessir olması beklenir.

A. Şükrü ESMER

20 ilkteşrin Pazar
GENEL NUFUS SAYIMI

Bütün soysal yücelikler nüfusla başarılır. . . . . .

Başvekâlet
İstatistik Umum Müdürlüğü

FELEK

(CUMHURİYET)E CEVAP

Azizim Cumhuriyet!

Size böyle hitap ettiğim için özür dilerim. Çünkü yazılarınızda harıl harıl benden bahsediyorsunuz da altına imza koymuyorsunuz. Bu biraz tuhaf oluyor; kime cevap verdiğimi bilemiyorum. Onun için sizi böyle çağırdım.

Futbol bir ur oldu diye yazdığımdan gocunmaya hacet yok. Birleştiğimiz noktalar var:

1 — Gazetelerde futbolden değerinden fazla bahsediliyor.

2 — Atletizmden de çok az bahsediliyor. Bunları siz de itiraf ediyorsunuz ama bu işte Cumhuriyet en az kusurlu imiş te benim gazetem fazla suçlu imiş. Ben ilk yazımda gazete ayırdetmedim, umumî yazdım. Getirdiğim misal Cumhuriyet'in son yazdığı bir uzun futbol "makale" si idise bu kusur bende değil, o kadar uzun yazdığını kendi de itiraf eden imzasız Cumhuriyet muharririnde idi.

Doğruyu söylemek lâzım ise son atletizm hareketlerinden diğer gazetelere nisbetle en fazla bahseden gerçi Cumhuriyet olmuştur ama gündelik futbolde verdiği yerle, Balkan oyunlarına hazırlanan milli atletlerin adeta seçmeleri olan son Türkiye birinciliğine verdiği yer ölçülürse şu münakaşamızda kimin haklı olduğu derhal meydana çıkar. Yine söylüyorum. Ben bir çok okuyucular gibi futbolün gazetelerde ölçüsüz ve manasız bir genislikte yer aldığını ve bunun neticesi olarak kendisinde de hayırlı bir inkişaf belirmediği gibi bu yüzden diğer sporlar da ihmal edildiğini ve spor nesriyatı halka lâzım olan (dose) larda verilmediğini görüyorum. Bunun sebebi yine tekrar ediyorum: Çoğu spor muharrirlerinin futbolden başka spor anlamamalarında ve maalesef yalnız bu işi spor addederek diğer şubelerde gelişmeğe çalışmamalarındadır.

(Cumhuriyet) in benden Balkan oyunları hakkında malûmat istediği ve benim bu malûmatı vermediğim iddiasına gelince bu tamamen asılsızdır. Zira atletizmde ve Balkan hazırlıklarında kim ne gibi malûmat istedise kendisine verilmiş ve hiçbir şey reddedilmiş değildir. Bunu en iyi, Cumhuriyet spor muharririnin bileceğini sanmaktayım. Umarım ki, benden ne zaman ne istenip te reddettiğimi bana yazarak yüzüme vururlar.

Gazetelerin atletizme ve Balkan oyunlarına bigâneliği o kadar ileridir ki; bu oyunların hemen hemen seçmesi olan Türkive birincilikleri müsabakalarının ikinci günü Fener Stadında bir tek spor muhbiri ve gazete fotoğrafçısı yoktu. O fotoğraflar ki: Balkan oyunlarına giremiyeceğiz diye makaleler yazmışlardı.

Dahası var: Türkiye atletizm birinciliklerinin resmî neticeleri her gazeteye gönderildiği halde bu neticeler benimki de dahil olduğu halde gazetelere dercedilmemiştir. Bu da mı malûmat eksikliğinden oldu? Benim Balkan oyunları hakkında documenté yazı yazmam bahsine gelince; burada biraz durmak gerektir. Ben spor muharriri değilim. Gazetecilik ahçılık gibi her kavana kence salan bir zenaat değildir. Her muharrir her yazıyı yazamaz ve yazmamalıdır. Kaldı ki; ben bir muharrir sıfatile bir müsahede yaptım. Spordaki mevkiim bu müşahedemi tesadüfen kuvvetlendirdi. Gazetelere Balkan oyunları hakkında halka yarıyabilecek yazı yazanların federasyon reisi, (o reisin içe ve dışa karşı olan vazifeleri dolayısile) en son gelenidir. Bizim matbuat âlemi, benden başka documentê atletizm yazısı yazan kimse bulamıyacak kadar fakirleşti mi?

Hulâsa edelim:

Gazeteler ve o arada Cumhuriyet ve futbole çok ehemmiyet vermiş, öteki sporları ihmal etmiştir, ya etmemiştir. Etmemişse benim yazımı alınmağa değmez. Balkan oyunlarının eni sonu, bizim aradaki vaziyetimiz ve saire hakkında tetkikli yazılarına devam eder, yahut futbole çok ehemmiyet vermiştir. Bunu kendisi için daha doğru bulur. Bu fikri müdafaa eder. Yoksa hem dördüncü derece bir maç için — hem de ne mac! — üç kolon yazı yazıp ta sütunlarında Türkiye atletizm birinciliklerinin resmî neticelerini koyacak yer bulamamak, sonra da kabahati "gazetelere malûmat vermiyor" diye spor teskilâtına yüklemek kuvvetli bir münakaşa sistemi değildir. Kaldı ki; federasyonlar, gazetelere malûmat göndermekle değil gazeteler kendilerine lüzumlu malûmatı nerede ise bulup buluşturmakla mükelleftirler.

Sırası gelince bize:

— Neden Yunanlılar atletizmde bu kadar ileride ve biz onlardan gerideyiz? diye soranlara hele şu günlerde Atina gazeteleri ile bizimkileri bu yüzden bir mukayese ettirmelerini tavsiye ederim.

B. FELEK

Bahçıvanlıkta Harikalar Yaratan Adam

Siberyada Armut Ve Çiçek Yetiştirmek kabil Olur mu ?

Bir Rus bahçıvanı iklimleri bile kendi isteğine uydurabiliyor

Orta Rusya topraklarında 1854 yılında doğan İvan Michurin, tabiati; bahçıvanlığı kendi arzularına göre çevirmiş, yolundan döndürmüş bir adamdır.

Doğuda yetişen ağaçları da batıda yetiştirmiş, meyvelerini almıştır. Evvelâ mevcut olmıyan ağaçları yaratmış; aşı vasıtasile yeni yeni cinsler meydana getirmiştir. Yabani otları kendilerine mahsus usullerle bahçelerde yetiştirerek şimdiye kadar kimsenin muvaffak olamadığı işleri başarmıştır.

Yetiştirmeğe muvaffak olduğu üç yüz çeşit meyve şimdi Rusyanın her tarafında, soğuk ve sıcak kısımlarında muvaffakıyetle büyütülmek tedir.

Sıcak yerlerde büyüyen ağaçların soğuk yerlerdeki kuvvetli fidanlarla aşılana aşılana, nihayet vücuda gelecek ağacın yemiş vermek şartile iklim şartlarına uyacağını keşfeden Michurin aşılamak için en yabani ağaçları intihap etmiştir.

Michurin yirmi bir yaşındayken Moskovadan 400 kilometro uzak K o z l o v şimendifer istasyonuna memur tayin edilmiştir. Burada aylığının bir kısmı ile küçük, boş bir tarla tutarak bilâhare kendisini yer yüzünde tanıtan bahçıvanlık işine başlamıştır. Hiç tahsil görmemiş bir kadınla evlenen Michurin vaktinin yarısını istasyondaki işine, yarısını da bahçedeki mesaisine hasretmiştir.

Rusyanın her tarafından tohum ve fidan getirten bu meraklı bahçıvanı soğuk bir iklimde, sıcak memleketlerin yemişlerini yetiştirmekle meşgul görenler, evvelâ onun zararsız bir meczup olduğunu zannetmişler ve bu itibarla da kendi halinde çalışmasına kimse ses çıkarmaz olmuştu.

1888 yılında Michurin otuz dönüm kadar arazi satınalmağa muvaffak olmuş ve küçük bahçelerinde yetiştirdikleri fidanları karısiyle birlikte nadir billûr kâseler gibi birer birer bu yeni baheçye naklet mişlerdir.

Fakat burada da küçük bahçelerinde olduğu gibi yaptıkları tecrübeler çok iyi neticeler vermediği için yıllar geçtikçe Michurin ve karısı ümidi kesmeğe; kırılmağa başlamışlardır. Buna rağmen tecrübelerinde hiç kusur etmiyerek çalışmışlar ; herkes te onlara meczup nazarile bakmıya devam etmiştir.

1892 yılında Michurin bahçıvanlık hakkındaki bilgisini ilerletmek üzere Rusya içinde bir seyahate çıktı. Şurada burada aylarca dolaştıktan sonra Kozlov'a avdet ettiği zaman malûmatı hiç ilerlememişti. Rusyada bu iş son derece ihmal olunmuş bir halde bulunuyordu. Tecrübelerine yalnız başına devam etmekten başka çare bulamıyan Michurin bundan sonra Kozlov istasyonunu bir daha terketmemiştir.

Bahçıvanlık hakkındaki yazdığı yazılar zamanının ziraat nezaretini alâkadar etmemiş, hatta bazı makaleleri; "Biz hakiki olmıyan şeyleri tabı ve neşredemeyiz,, kaydile kendine iade olunmuştur.

Tecrübeleri hakkında Michurin Amerika ziraat vekâletine yazdığı yazılara cevap aldığı için son derece sevinmiştir. Hatta kendisini Amerikaya kadar davet eden kadirşinas insanlara sonuna kadar minnettar olduğunu bildirmiş, fakat Kozlov'dan ayrılmıyacağını da ilâve etmeği unutmamıştır.

Michurin büyük harbi hissetmemiş gibidir. Tam bu esnalarda tecrübeleri iyi neticeler vermekte olduğundan dünyada olup biteni bir tarafa bırakarak bahçıvanlıktan başka bir şey düşünmemiştir.

İhtilâl zavallıyı hayli şaşırtmıştır. Bunca yıldır emek verdiği bahçesindeki meyve ağaçlarını keserek bunun yerine lâhana ve patates dikmek için yapılan teşebbüsü akim bıraktırmak için zavallı ihtiyar, ihtilâl reisleri nezdinde göz yaşları dökmüştür. Hatta bahçesinin önüne gelen askerleri içeri sokmamak için kapısının önüne yatarak, kendisi ölmedikçe bu kapıdan içeri girip bahçesini altüst ettirmiyeceğini ağlıya ağlıya ilân etmiştir.

1921 de Bolşevik hükûmeti Vovilov'u Amerikadaki meyve bahçelerini tetkik etmek üzere oraya yolladığı zaman Amerika bahçıvanlık ve bağcılık usulleri kendisini son derece alâkadar ettiği için evvelce kararlaştırdığından uzunca bir müddet Amerikada kalmıştır. İvan Michurinin ismini ilk önce orada işiten Vavilov sıkılarak böyle bir Rus âliminin mevcudiyetinden haberdar olmadığını itirafa mecbur kalmıştır. Buna mukabil Amerika ziraat mütehassıslarının kendisine muhtelif yemiş ağacı ve üzümler göstererek bunları Michurin tarafından yetiştirildiğini söyledikleri zaman hem sevinmiş, hem de son derece utanmıştır.

İşte 68 yaşındayken İvan Michurini kendi vatandaşları bu suretle keşfetmişlerdir. Bundan sonra kendisine her türlü yardımlar esirgenmemiştir. Tecrübelerini öğrenmek, bilgisinden istifade etmek üzere maiyyetine birçok mütehassıslar tayin edilmiş, işe hususî bir ehemmiyet verilmiştir.

Michurin şerefine bugün Rusyada her sene bir bayram yapılmaktadır. İlk merasime onu bir otomobil ile götürmek istedikleri vakit kat'î olarak reddetmiş ve bastonunu alarak yürüye yürüye gitmiştir.

1903 yılında Sibiryadan getirdiği bir armut fidanı bir sürü aşı tecrübeleri sonunda çiçek açmış fakat verdiği yemiş son derece tatsız olmuştur. Halbuki nevmit olmadan uğraşan Michurin bugün bu armudu dünyada bir misli daha bulunmıyan güzel bir meyve haline getirmiş bulunuyor.

Michurin kış armudu ismini taşıyan bu yemiş kar ve buz altında sulu, tatlı meyvesini vermektedir.

Beyaz ağaç çileği de gene Michurin tarafından vücuda getirilmiş büyük cinsten bir ağaç çileğidir ki, yer yüzünde emsalsizdir.

Senelerdenberi bahçesinde limon ağacı yetiştirmeğe uğraşan ihtiyar bahçıvan buna muvaffak olamamışsa da yetiştirdiği limon ağaçlarının yaprakları sıkıldığı vakit yüzde beş nispetinde limon suyu çıktığına bakılırsa, buzlar altında bir gün gelip limonların olgunlaştığını idrak edeceği günlerin çok uzak olmadığına inanmak lâzımgeliyor. Ona sorarsanız: "Allah bana yirmi beş sene daha ömür verirse, bu ağaçlardan taze limon koparmak mümkün olacaktır,, diyor.

Soğuk iklimde yetişmemesi lâzımgelen kayısı ağaçlarına gelince bunlar, artık bütün Rusyada meşhur olmuş cinslerdendir. Michurin yalnız kayısı değil, son derece sulu ve büyük bir kiraz da yetiştirmeğe muvaffak olmuştur. Bunları Sibiryada Tomsk gibi şehirlerde mebzulen bulmak kabildir.

Amerikadan getirdiği badem fidanlarını ıslah ede ede Rusyanın en soğuk yerlerinde badem ağacı yetiştirmeğe muvaffak olan Michurin, ayni zamanda kar ve buz altında üzüm veren asma kütükleri yaratmış..

Bütün bu harikaların fevkinde Michurin'in bihakkin iftihar edeceği yemiş Actinidia'dir. Bu nebat Çinin insan girmedik ormanlarından getirilmiştir. Asırlarca bilindiği halde, bunu ehlileştirmek kimsenin aklına gelmemiştir. Çinliler bunun suyunu; bizim bal sürdüğümüz gibi ekmeklerine sürerek yerlermiş.

Çardak üzümüne benziyen bu üzüm, bizdeki çardak üzümüne benzer, fakat salkım halinde değil, tek tek olur ve ağza konduğu vakit çiğnemeğe hacet kalmadan erir. Son derece güzel kokulu ve dünyanın hiçbir yerinde bu kadar iyi ve tatlı bir meyve yoktur. Bu üzümü yetiştirebilmek için Michurin tecrübelerinde kırk bin kökten fazla kütük dikmiştir.

Şimdi Michurin çok ihtiyardır. Buna rağmen bağ ve bahçesini kat'iyyen ihmal etmez. Günde bir saat kadar istirahatten sonra gene nebatları, fidanları arasında elinde çakı ve makas dolaşır; keser, biçer ve budar. Yatağına yattığı zaman on dakika içinde bir çocuk gibi uykuya dalar. En büyük düşmanı bahçesine musallat olan haşarat ve serçelerdir. Bunlara karşı son derece iyi bir usul keşfetmiştir. Meyvelerine dokunmasınlar diye onları mebzul surette besler ve doyurur.

TAKSİM
BELEDİYE BAHÇESİ
Bu akşam
SÜREYYA OPERETİ
KIRK YILDA BİR
Operet 3 perde
Yazan: YUSUF SÜRURİ

RONALD COLMAN.....
KAY FRANCİS.....
Bu emsalsiz iki yıldız
12 Eylül Perşembe akşamından itibaren
SARAY SİNEMASINDA
GÜNAHIM, AŞKDIR
Fransızca sözlü emsalsiz filminde görüneceklerdir.

Eyüp İcra Dairesinden :

Mahcuz olup paraya çevrilmesi mukarrer bulunan berber ayna ve konsol vesaire 13-9-935 tarihine müsadif cuma günü saat 13 ten 15 e kadar Büyükadada İskele caddesinde açık arttırma suretile paraya çevrileceğinden isteyenlerin yüzde iki buçuk tellâliye müşteriye ait olmak üzere mezkûr gün ve saatte yerinde hazır bulunmaları ilân olunur.

(14345)

Deniz yolları
IŞLETMESİ
Acenteleri: Karaköy Köprübaşı Tel. 42362 — Sirkeci Mühürdar zade Han. Tel. 22740
Trabzon yolu
ERZURUM vapuru 10Eylül SALI günü saat 20 de Rize'ye kadar (5368) 6918

SAĞLIK ÖĞÜTLERİ

Kokain Merakı

Fransızların büyük edibi Pierre Louys,sigara dumanları arasında yazdığı o ölmez hikâyesini tütünü överken, onu eski Yunanlılardan biri insanların bulabildikleri bir tek keyif diye tavsif etmişti. Şarabı icat eden Yunanlılar olmadığı gibi, afyon merakı o nefis hikâyenin yazıldığı zamanda da tanınmış olduğundan, tütüne o payeyi vermek tarihsel bakımdan haklı olmamakla beraber, Louys'in sözü Avrupa medeniyetinin onuruna dokunmuş olacak ki, yeni medeniyet tam o sözün arkasından, keyif verici kokaini meydana çıkardı ve kokain keyfi öteki keyiflerin hepsinden üstün geldi.

Kokainin afyondan ve morfinden üstün gelmesine sebep, şüphesiz, onun koklanmasından, enfiye gibi kolayca — ve gizlice — çekilebilmesinden ileri gelir. Keyif bulmak için bu kadar kolaylık üzerine, kokaini morfin gibi şırınga edenler pek az görülür.

Bir de kokain keyfi ile morfin keyfi arasında büyük bir fark vardır: Morfinin verdiği keyif onu kullananın kendisinde kalır. Morfin kullanan kimse, zehirlenen her adam gibi, ziyade sinirli, işlerinde hesapsız olmakla beraber, kendisinde büyük bir kudret ve kuvvet hisseder. Başkalarile buluşmak, kudretini göstermek ve denemek ister. Onun için, kokain merakı daha ziyade kabadayılarda görülür ve kabadayıların arasında birçok kavgaların, yaraların sebebi de o olur.

Artistlerde, fikirle çalışanlarda, eli kalem tutanlarda kokain merakının tesiri gene ayni suretledir. Şu farkla ki, fikir adamı başkalarına yumrukla, bıçakla çatamıyacağından kalemile çatar, kokladığı kokain kendisine deha sahibi olduğu duygusunu verir. Kokain meraklısı kendisini herkesin üstünde sanır.

Fakat her kimde olursa olsun, kokainin böyle keyif devri pek kısadır. Ancak, on iki saat kadar sürer. Ondan sonra yeniden keyif bulmak için tekrar koklamak lâzım olur.

Bir daha, bir daha derken kokain iptilâsı pek çabuk yerleşir. O vakit kokainin türlü türlü zararları da meydana çıkar. Meraklı ilk zamanlarda üzerine altın tozları dökülüyormuş gibi hissederken biraz sonra derisinin arasında böcekler, bitler, iğne kırıkları, cam parçaları geziyorlarmış gibi gelir. Kaşınır, kaşınır, en sonunda derisini yırtar... Bazıları da gözlerinin önünde korkunç havvanlar, dev gibi insanlar, cüceler yahut ardı arası kesilmiyen korkulu sinema levhaları görürler.

Bu haller kokain meraklısını, pek de yavaş olmıyarak, deliliğe kadar götürürler. Bir taraftan da zaten vücutça zayıflar küçülür, kokain koklamaktan burun kemiğinin delinmesi de ayrı bir zarar.

En sonunda bir gün, başkalarına hiç bir zarar vermiyecek hafif bir bulaşık hastalıktan vahut sar'a hastalığından, eğer talihi varsa, kalp durmasından gider.

Çocuk bırakırsa en büyük felâket onların başına gelir, çünkü bütün ömürlerince kötü sinirli, sakat kalırlar.

Kokainin bütün bu zararlarından kurtulmak pek de kolaydır. Onu birdenbire bırakmak insana hiçbir zarar vermez. Morfin gibi derece derece azaltarak unutturmağa lüzum yoktur.

Lokman Hekim

OPERATÖR
DOKTOR NİMET
Ankara caddesi Zorlu apartman No. 21. Pazardan maada hergün saat 2-6 hastalarını kabul eder. 4932
6611

Dr. A. KUTİEL
Karaköy Topçular caddesi N.33
6724

Buhran kelepürü
Beyoğlunda Altıncı Daire yanında Kardova hanı arkasında Şimal sokağında 5-7 No. lı Abuaf apartımanı 12 daireli müceddet ve modern bir apartıman Emlâk Bankası tarafından İstanbul Dördüncü İcra Dairesinin 93/972, 973 No. lı dosyasile artırma ile müzayedeye vazedilmiştir. Yevmi ihalesi 11 Eylül 935 çarşamba günü saat 14 den 16 ya kadar işbu gayri menkul mükemmel olup bu buhranın düşük fiatlerinden hakikaten istifade edilecek büyük bir fırsattır.
6905

Sevişmeler Evlenmeler

Çıkırıldım erkek

Tuvaletinden, süsünden ve buna sarfettiği parayla zamandan şikâyet edilen erkek işittiniz mi? Pek azdır. İşte biri Talimhaneden A. Yıldız. Bu yeni evli kadın da onu sorarak diyor ki:

Birçok kadınlardan kocaları şikâyet eder. Çünkü bu kadınlar bütçeleri dışına çıkacak kadar tuvaletlerine süslerine düşkündürler. Bütün varlarını yoklarını ve zamanlarını süse verirler. Aile bu yüzden sıkıntı çeker. Fakat bir kadının kocasından bu sebeplerden dolayı şikâyet ettiği işitilmiş bir şey midir? Ben evleneli bir sene oldu, daha gencim ve süse düşkün olmam pek de ayıp sayılmaz sanırım. Fakat zevcimin karşısında tuvaletle meşgul olmayı unuttum.. İmkân da bulamıyorum. Çünkü bütçemiz bu hususta yarış etmeye müsait değil. Uzun saçlarının ondülâsyonundan parmaklarının manikürüne, cildinin kremlerine, çeşit çeşit iskarpin ve kostümlerine sarfettiği parayı ve zamanı ben ömrümde sarfedemedim. Bereket ki memur değildir. Yoksa hiçbir zaman işine öğleden evvel gidemiyecekti. Bir yere çıkacağımız zaman benden evvel hazırlanmıya başlar ve ben daima: "Daha tuvaletin bitmedi? Ayol, vapuru kaçıracağız. Ayol akşam oldu,, diyerek mütemadiyen üzülürüm.

Kendisini biraz tanıttığım zevcimin bu hallerini anlattıktan sonra sizden sormak istediğim başka şeydir. Ben hayatımda kimseyi sevmedim. Biraz tanıyarak, doğru, zarif ve kendi halinde bir adam olarak seveceğimi ümit ettiğim kocamı da bir senedenberi hiç sevmedim. Acaba bu bir gönül noksanından mı ileri geliyor? Yani ben sevmek iktidarında değil miyim? Evlenmeden evvel bana beni sevdiğini söyliyen kimseye rastgelmemiş, belki sevmek fırsatını da bulamamıştım. Ömrüm mektepte geçti. Fakat bugün neden sevemiyorum? Bir zevcin süse düşkünlüğü sevilmesine mâni olacak kusurlardan sayılır mı?,,

Süse düşkünlüğü, hele bize anlatılan derecede aşırı olan bir erkek, pek çıkırıldım, pek ince, lüzumundan fazla ince bir mahlûk demektir. Bunları sevebilen kadınlar, erkeklerden kadındır. Hani şu alagarson tipinde, saçları, kıyafetleri, iskarpinleri, yürüyüşleri, sesleri, tavırları erkeklerinkine benziyenler.. Hulâsa gayritabiî ve hastalıklı olan bu çeşit erkeklerden gene gayritabiî, hastalıklı kadınların hoşlanması kabildir. A. Yıldız'ın sevmeyişi, kendisinde sevmek kabiliyeti bulunmamasından değil, kocasında aradığı bazı evsafı bulamayışından ileri gelmektedir. Ya onu bu çıtkırıldım, züppe, kadın hallerinden vazgeçirmeli, ya sevgiden vazgeçmeli.

●

Ağustosböceği gibi..

Bazı insanlar hayatı yalnız sevmek ve sevişmekten, bütün zevkleri de yalnız bunlardan ibaret sanırlar. Ağustosböceği gibi.. Vakıâ sevişmek bir ihtirastır. İhtiras da güzel bir şeydir. İhtirasın söndüğü zaman hayatın da söneceğine inanmak bile mümkündür. Fakat ihtiras yalnız sevişmekte mi vardır? Bir gayeye varmak, bir işi başarmaktaki ihtiras da ayni zevki temin eder. Hattâ ihtirası yalnız sevgide aramak, nihayet bu ihtirası da kaybetmek ve binaenaleyh yaşamak zevkinden mahrum kalmak yoluna çıkar. İşte Beşiktaşlı okuyucumuz bu haldedir.Anlaşılıyor ki anadan, babadan bir servete sahip olarak doğan bu talihli arkadaş ömrünü sevmek ve sevişmekle geçirmek istemiş:

"Bence hayat da bundan ibaret değil midir? diyor. Geriye ne kalıyor ki?.. Otuz beş yaşına geldim. Ömrümde birçok fırtınalar, gönül maceraları geçti. Bunlardan yorulduğumu söylemem, ihtiyarladığımı kabul demektir. Hayır, yorulmadım. Fakat bir bezginlik geldi. Sinemanın âşıkıyım. Beyaz perdede gördüğüm aşk sahnelerini hayata nakletmek senelerce en büyük zevkimdi. Nedense artık buna muktedir olamıyorum. Daha doğrusu muktedir olsam da eski zevki bulamıyorum. Acaba ben mi değiştim, hayat mı?...,,

Hani şu, bir zamanlar İstanbul gençlerini çıldırtan sinema yıldızı bir Mari Bel vardır. Anlaşılan onun

bu sözünü okuyucumuz hayatının bir programı olarak almış:

"Hayat bir öpücükle tatlı bir ihtirasın kaynaştığı zamandan ibarettir. İhtiras bitti mi hayat da bitti, demektir. Onun için hemen başka bir öpücü aramalı...,

Evet ama, hayat böyle iki öpücüğün arasına takılıp kalırsa, hemen monotonlaşır ve tatsızlaşır ve aşkı bir yatta yemek arası içilen buzlu sarap veya bira gibi değil de, yemeğin kendisi sananlar sonunda bu canım içkinin tadını kaybederler. İşte Beşiktaşlı bu haldedir.

●

Gazete ilânı ile sevgi!

İzmir, Kordondan F. Ayni yazıyor:

Fransız mecmualarından birisinin ilânına bakarak bir Fransız kadını ile mektuplaşmıya başladım. Bir buçuk senedir mektuplaşıyoruz ve bu mektuplaşmalarımızı [illegible] son derece hararetli bir safhaya girdi. Adeta biribirimizi seviyoruz ve evlenmeyi bile düşünüyoruz. Bu kadın virmi yaşında dul kaldığını, şimdi yirmi sekiz yaşında olduğunu yazıyor. Resminde bu kadar bile görünmemektedir. Mektuplarından çok ahlâklı, terbiyeli ve kibar olduğunu anlıyorum. O buraya gelecekti, fakat benim gitmemi ve kendisini alıp getirmemi istiyor. Böyle bir izdivaç mümkün müdür?

Mümkün ama muvafık değildir. Daha doğrusu bu mektuplasmayı ancak bir takdim muamelesi farzedip onunla tanışmak lâzımdır. Gazete ilânlarına aldanmamak lâzımdır. Bu ilânlarla birçok oyunlar oynandığı, birçok hileler yapıldığı ve bazı safların aldatıldığı olmuştur. Okuyucumuzun gelen mektuplara ve resimlere bakarak derin bir aşka tutulduğuna ihtimal vermediğimiz için kendisine hemen evlenmek vaadinde bulunmamasını tavsiyeye bile lüzum görmüyoruz.

İTTİHADI MİLLÎ
Türk Sigorta Şirketi
Harik ve hayat üzerine sigorta muameleleri icra eyleriz.
Sigortaları halk için müsait şeraiti havidir.
Merkezi idaresi : Galatada Unyon Hanında
Acentası bulunmayan şehirlerde acenta aranmaktadır.
Telefon : 4.4887. 6602

Mekteb Defterleri
Türk Maarif Cemiyeti Firmasını
taşıyan her nevi mekteb defterlerinin satış yeri yalnız Marpuççularda Boyacı hanı altında 44 numaralı mağazadır.
6901

SON HABER

İCMAL

KOMISYONUN RAPORU

Dokuz aydanberi dünya barışını tehdit eden İtalya - Habeş davasının başlangıcı, Valval kuyuları yanında İtalya ve Habeş askerleri arasındaki çarpışmadır. Geçen Birincikânun ayının beşinci günü vuku bulan bu çarpışmadan dolayı İtalya Habeşistan'ın suçlu olduğunu iddia etmişti. Habeşistan bu suçu kabul etmediği içindir ki İtalya-Habeş davası dallandı, budaklandı.

İtalya'nın Habeşistan üzerinde beslediği emellerin mahiyeti açığa urulduktan sonra İtalya'nın, Valval kuyuları etrafındaki çarpışmağı, bu emelleri gerçekleştirmek için vesile ittihaz ettiğine şüphe edilmemekle beraber, hâdiseden dolayı, bu emelleri gerçekleştirmek için lecek bir mesele idi. Habeşistan'ın şikâyeti üzerine Uluslar Kurumu Konseyi tarafından tayin edilen dört azalı komisyon, sınırın da tayinine salâhiyeti var mı, yok mu meselesi üzerinde çıkan ihtilâf yüzünden bir karara varamamıştı. Geçen temmuzda bu ihtilâf noktası tefsir için Konseye geldi ve Konsey de komisyonun sınır meselesini araştırmıyarak yalnız çarpışmanın mes'uliyetlerini tesbit etmekle iktifa etmesini kararlaştırmıştı. Bunun üzerine komisyona beşinci bir üye seçilerek çalışmaya devam edildi.

Bu komisyon çalışmasını bitirmiş ve raporunu Kurum Konseyine vermiştir. Montagna, Abdrovandi, De la Pradelle, Potter ve Politis imzalarını taşıyan bu rapor, Valval çarpışması dolayısile ne İtalya'yı, ne de Habeşistan'ı mes'ul tutmamaktadır. İtalya'yı temsil eden delegeden biri olan Montagna Türk kamoyuna yabancı bir sima değildir. Bu zat Lozan Konferansında İtalya'yı temsil etmiş ve sonradan kısa bir zaman için İtalyanın Ankara sefirliğini yapmıştı. Raporun dikkate lâyık olan noktası, Habeşistan'ın suçsuzluğu hakkındaki bu kararın İtalya delegeleri de dahil olduğu halde ittifakı âra ile verilmiş olmasındadır.

İtalyan'lar, Habeşistan'ı temsil eden iki delege ve hakem vaziyetinde olan Politis, şu noktada mutabık kalmışlardır: Valval kuyuları etrafındaki çarpışma, kötü birtakım tesadüfler silsilesinden çıkmış... Bundan ötürü ne İtalya, ne de Habeşistan mes'ul tutulamaz. Bu mıntakada İtalyan'lar ile Habeş'ler arasında geçimsizlik vardır. Her iki devlet te biribirinin niyetlerinden şüpheleniyor. Biribirinin taarruzuna hazırlanmış vaziyettedir. Asabın gergin olduğu bir zamanda ihtimal ki ansızın ateş bir silâh kimsenin mes'ul tutulamıyacağı bu hâdiseyi doğurmuştur.

Eğer İtalya - Habeş davası, Mussolini'nin önce iddia ettiği gibi, Valval hâdisesinden doğmuş olsaydı, iki İtalya delegesinin de iştirakile yapılan incelemelerin bu neticesi karşısında ortada dava denilen bir şey kalmamalı idi. Fakat komisyonun raporile Valval meselesi halledildiği halde İtalya - Habeş davası, gûya bu meseleden doğmamış gibi sürüp gidiyor. A. Ş. E.

Bir otel odasında Bağlı ceset

Viyana, 9 A.A. — Bir otel odasında bir yatağın üstünde elleri bağlı olarak uzanmış bir ceset bulunmuştur.

Ölünün boynunda sıkılma izleri, alnında, kömürle yazılmış (ihanetin intikamı) ibaresi vardır.

Almanyanın Dış siyasası

Berlin, 9 A.A. — Yakında toplanacak olan Nasyonal - Sosyalist kongresi ilgisi ile (Kölnische Zeitung) gazetesi diyor ki:

"Almanya, dış siyasa meselelerine karşı olan durumunu, birçok defa inceden inceye izah etmiştir. Hitlerin 21 mayısta vermiş olduğu söylevde bunların bir tekrarından ibaret ti.

Biz şerefli bir barış ve öteki uluslarla hukuk eşitliği içinde yaşamak istiyoruz.,,

Nuremberg'de verilecek olan söylevler, şimdiye kadar yapılmış olanı izah ettikten başka, kotarılması gereken meseleleri de hatırlatacaktır. Her halde bütün ulusal kuvvetlerin toplu bir halde bulunmasını icap ettiren bu meselelerin başarılması için derhal harekete geçmek lâzımdır.

Kongre bu ulusal kuvvetlerin sembolü olacaktır.

Uçakla 12020 metre

Moskova, 9 A.A. — Uçakçı Evsev bir avcı uçağı ile 12020 metre yüksekliğe muvaffak olmuştur.

HÜKÜMET TARAFTARI BİR GAZETEDE

Genoyu Bitaraf Bir Kabinenin Yapması isteniliyor

Atina, 9 (Özel aytarımızdan) — Hükûmet taraftarı gazetelerin en ağır başlısı ve kabine ile de en ziyade münasebattar bulunan Proiya gazetesi şimdiki kabinenin yerini muvakkaten bitaraf bir iş kabinesine terkederek genoyun bu yeni kabine tarafından yapılmasını teklif etmektedir.

Proiyanın bu teklifi Çaldarisin verdiği direktifle yapıldığı zannedilmektedir. Ayrışık partiler ile hükûmet taraftarı mutediller genoy yapılması için en doğru hareketin bu olduğunu söylüyorlar. Hükûmet çevrenleri rejim işinden dolayı Çaldaris ile Kondilisin aralarının açılacağını tahmin etmektedirler.

Lehistanda Kanlı Bir Seçim

Varşova, 9 A.A. — Seçimin ilk sonuçları, müstenkiflerin çok olduğunu teyit etmektedir.

Varşovanın bazı seçim bölgelerinde, oylar, kaydedilen seçicilerin yüzde 30 una muadil bulunmaktadır.

Bilhassa Pozmanda birtakım hâdiseler olmuş fakat Ukrayna azınlık bölgelerinde ciddî hiçbir vaka çıkmamıştır.

İki ölü, birkaç yaralı olduğu ve birçok kimselerin tevkif edildiği haber verilmektedir.

AMERİKADA KARIŞIKLIK

Luiziyana Devleti Diktatörünü Karnından Vurdular

Baton Ruj (Birleşik Amerika) A. A.— Luiziyana diktatörü Hueylang, senato koridorlarında dolaştığı sırada bilinmiyen bir kimse tarafından üzerine iki el ruvelver atılmıştır.

Long, diktatörlüğünü kuvvetlendirecek mahiyette bir projenin senato tarafından kabulünü istemiş olduğu için senatonun bu sebeple yapacağı toplantıya gitmekte idi.

Karnına iki kurşun isabet eden Huglong, hastaneye kaldırılmıştır. Durumu pek ağırdır. Suikastçi, huglong'un yanında bulunan iki kişi tarafından kuruşunla delik deşik edilmiştir.

Suikast nasıl hazırlandı?

Baton Rouge, 9 A.A. — Kan verme ameliyesinden bir saat sonra,Hug Long'a operasyon yapılmıştır.

Katil, 30 yaşındadır. Pavy adlı bir hâkimin damadıdır.

Yapılan inceleme, bu tecavüzün Hug Long'un az bir zaman evvel bahsettiği suikast hazırlığının sonucu olup olmadığını henüz meydana çıkarmamıştır. Bu suikast, New Orleans'da bir otelde hazırlanmış, fakat suikastçilerin konuştukları şeyler, o odaya bir senatörün kâtibi tarafından gizlenen gramofon plâkı üzerine kayded lerek mesele meydana çıkmıştı. New Orleans şarbayı Wahsbey'in de bu muhavereye iştirak etmiş olduğu söylenmektedir.

Yaralının sıhhî vaziyeti iyi

Baton Rouge, 9 A.A. — Hug Long'un tedavi edilmekte olduğu hastane şefi, kurşunların esaslı uzuvlardan hiçbirisine dokunmadığı ve Hug Long'un bütün zekâsına sahip bulunduğunu söylemiştir.

Doktor Bird, mütecavizi, Baton Rouğe'da prefesörlük eden burun ve boğaz hastalıkları uzmanı Dr. Weis olarak teşhis ettiğini söylemiştir.

Baton - Rouge doğru'a

Baton - Rouge, 9 A.A. — New Orleans'da toplanmış olan ulusal muhafaza kıtaları Baton - Rouğe'a doğru gitmektedirler.

İspanyol Faşistleri Bomba attılar

Santander 9 A.A. — Senedo kasabasında sol cenah cumhuriyetçilerinin yaptıkları siyasal bir toplantıda İspanyol Faşist teşkilâtına mensup üç kişi tarafından bombalarla yapılan bir tecavüz üzerine, içişleri bakanlığı, İspanyol Faşist teşkilâtının ildeki tek mil ocaklarının kapatılmasını emretmiştir.

Birçok kimselerin yaralanmasına sebep olan bu suikasti yapanlar yakalanmıştır.

Barcelona, 9 A.A. — Buraya gelmiş olan başbakan Lerroux'nın şerefine hükûmet konağında bir kabul resmi yapılmıştır.

Başbakan konağından halka yaptığı söylevde Katalonyada örfî idareyi kaldırmak fikrinde olduğunu ve ahval imkân verirse İkincikanunun belediye seçiminin bütün İspanyada olduğu gibi Katalonyada da yapılacağını bildirmiştir. Hiçbir hâdise olmamıştır. Bazı Katalonyalılar protesto yerinde Macianın mezarına çiçek koymuşlardır.

Mısır Istiklâl Istiyor

[Başı 1 incide]

hip olmak istiyoruz. Eşit bir durumda olmadığımız takdirde, gelecek bir harbe iştirak etmiyeceğiz.,,

60 Harp gemisi hazırlanıyor

Londra, 9 A.A. — Ayın 17 sinde başlayacak olan deniz manevralarına iştirakleri muhtemel, 60 dan fazla harp gemisi şimdi Portland'da ve Weynouth körfezinde toplanmış bulunmaktadırlar.

Daily Telegraph gazetesinin tasrih ettiğine göre, bu gemiler, iki aydan fazla açık denizde bulunabilecek şekilde kömür ve su yükleyeceklerdir.

Ingiliz donanması faaliyette

Hayfa, 9 A.A. — Bilinmiyen bir istikamete doğru hareket eden 7 torpido yerine İngiltereden buraya 9 torpido gelmiştir.

Motörsüz uçakla Alpları geçen adam

Cenevre 9.A.A. — İsviçreli uçman Schriber, ilk defa olmak üzere Alpları motörsüz bir uçakla aşmıştır. Tepeleri 12.000 kademlik bir yükseklikte ve iki saat kadar uçarak Alpleri aşan Schreiber, bundan sonra Simplon geçidi üzerinden 9600 kademlik bir yükseklikte uçmuştur.

Selânik panayırı

Atina, 9 (A.A.) — Onuncu Selânik arsıulusal panayırı büyük bir kalabalık önünde açılmıştır.

Türkiye 28, Yugoslavya 58, İtalya 63, Mısır 32, Arnavutluk 105, Fenlandiya 22, sergici ile panayıra katılmaktadır. Bütün yabancı sergilerin savısı 600 ve Yunanlılarınki de 4000 dir.

Türk pavyonu

Selânik, 9 (A.A.) — Atinada heyetimizle ticaret konuşmaları yapan iktısat nazırı Stefanopulos, panayırı hükûmet namına açmağa memur olduğundan çabuk bitirilmesine iki tarafça çalışılan müzakereye yolda da devam için murahhaslarımızdan beraberce Selâniğe gelip beraber dönmelerini rica etmiştir. Sefirimiz ile Faik Kurtoğlu Selâniğe gelip dönmüşlerdir.

Yunan iktısatcısı Türk paviyonundaki nutkunda buna işaretle düşünülen yeni esasların iki memleket ticaret münasebetlerine lüzumlu olan inkişafa daha iyi yardım edeceğini söylemiştir. Pavivondaki Türk malları çok takdir edilmiştir.

Burada, müzakereye yolda devam edilmiş olması müzakere tarihinde orijinal sayılmaktadır.

Moskova - Volga kanalı

Moskova, 9 (A.A.) — Moskova —Volga kanalının inşaatı için yeniden bir milyar 400 milyon ruble tahsisat kabul edilmiştir.

1932 yılında başlıyan kanalın inşaatı 1937 de bitecektir.

Basrada ne var

Londra 9 (A.A.) — Reuter ajansının Cebelüttarıktan aldığı bir habere göre, üç İngiliz deniz uçağı Basraya gitmek üzere Plymouth'dan Cebelüttarık'a gelmiştir.

BUYUK ALMAN CASUSU

Matmazel Doktor'un HAKİKî ESRARI

Jenny Bir Taksiye Atladı Arkasından Bir Taksi Daha Geliyor, Kendisini Takip Ediyordu

— 45 —

Jenny eski dostunun ve yeni âmirinin sözlerini sükûnetle dinliyordu.

Persy:

— Ne susuyorsun? dedi. Söylesene, becerebilecek misin bu işleri, yoksa burada kal. Hiç teşebbüs etme!..

Jenny'nin yüzünde müthiş bir ıstırabın çizgileri belirmeğe başlamıştı:

— Derhal, dedi, elbette beceririm; Matmazel Doktor nasıl çalışıyorsa ben de öyle çalışmağa mecburum. Yalnız bir tek korktuğum şey var. Ö da İngiliz olmam, almanca bilmemendir. Alman'lar, beni İngiliz olduğumu bile bile nasıl içlerine alırlar?..

— Orası artık senin dirayetine ve vaziyetin icabına bağlı bir şey. Şimdiden tezi yok. Derhal almanca dersi almağa başla. Bu bugün için belki sana bir fayda temin etmez. Fakat ilerisi için mühim bir kazançtır.

Casuslar meclisi geç zamana kadar devam etti. Orada bulunanların hepsi Jenny'ye vazifesini kolaylaştırmak için ne biliyorlarsa hepsini söylediler. Jenny, saf bir genç kız alıklığile gözlerini açarak, suratını oynatarak, bütün söylenenleri merakla dinliyordu.

New - York yolunda

Genç kadın ertesi gün erkenden bavullarını hazırladı. Bu şaşkaloz, musibet, kakavan herifin evinde aylardanberi süren mahpus hayatı bugün nihayet sona eriyordu. Bugün hürriyetine kavuşuyordu.

Mutat veda merasiminden sonra apartmandan çıktı. Kapının önünde duran bir taksiye atladı ve:

— Çek gara! dedi.

Onun maksadı, evvelâ gidip Karl'ı ve arkadaşlarını bulmak, vaziyeti kendilerine anlatmaktı. Fakat tesadüfen kapının önünde duran taksinin şoföründen korkmuştu. Amerika'lıların kendisine bir oyun oynamaları ihtimal dahilinde idi. Taksideki şoför yerine pek âlâ kendi adamlarından birini koymuş olabilirlerdi.

Nitekim tahmini de kısmen doğru çıktı. Taksi yerinden sarsılır sarsılmaz, arkada bir başka otomobil daha peyda olmuştu. Şoförün arkasındaki camda göl gede hâsıl olan parlaklıkta o başka otomobilin kendisini takip ettiğini pek âlâ görüyordu.

Demek Amerikan casusları ihtiyatlı davranmışlar arkasına adam takmıştı. Öyle ya, ilk defa casusluk için yola çıkan bir genç kadını yalnız başına bırakamazlardı. Jenny'nin ilk evvelâ düşüncesi, Şikagodaki Alman casuslarile temas etmek ve bilhassa Karl'i bulmaktı..

Fakat bir otomobilin kendisini takip ettiğini görünce doğrudan doğruya Nevyork yolunu tutmaktaki isabetini anladı...

Bilet almak için gişeye yaklaştığı sırada sarışın bir adamın da arkasından geldiğini gördü. Bu adam, otomobildenberi peşini bırakmıyordu.

Trene bindikleri zaman ayni adam, Jenny'nin bulunduğu kompartimanda yer almıştı karşısına oturuyor ve mütemadiyen onu süzüyorlardı.

Jenny genç adamın bu bakışlarını başka türlü tefsir etmek mecburiyetinde idi: Gûya o, kendisinin güzelliğine kapılmıştı da onun için gözlerini üzerinden ayıramıyordu. Fakat çok ta müz'iç bakıyordu.

Genç kadın başını pencereden tarafa çevirdi. Oradan da yüzünün aksini seyrediyordu bu adam...

Nihayet ilk sözü açtı:

Sarışın adam Jenny'nin karşısına geçmişti.

— Siz de Nevyorka mı?

Jenny gayet soğuk bir tarzda cevap verdi?

— Evet...

— Bugün de hava biraz sıcak...

— Nevyorka kadar bu havaya nasıl tahammül edeceğiz bilmiyorum.

Jenny konuşmak lüzumunu hissetmişti. Lâkırdı cihetinden kendisine bu kadar avans yapan bir adamın sözlerine kulak asmamak olmazdı. Hiç olmazsa sözlerini ve zevklerini öğrenebilir, belki de kimin nesi olduğunu anlardı..

— Evet, dedi. Çok sıcak..

Bu sıcak lâkırdısı, sıcak bir muhavereye yol açtı... Genç adamın söylediklerine bakılırsa, kendisi bir çivi fabrikatörü imiş, Nevyorkta bir münakasa açılmış ta ona iştirak etmek için gidiyormuş..

Jenny ise ayni şekilde yalanlar kıvırmağa başladı:

[Arkası var]

Arifiyede Feci Bir Tren Kazası

[Baş tarafı 1 incide]

lanmıştır.

Demirler altında

Bu devrilmede paramparça olan furgondan, can korkusile kapılara fırlıyan şeftrenle dört yolcu, büyük demir parçası altında kalmışlardır.

Katarının uğradığı çok müthiş ve tüyler ürpertici halini görüp her türlü kazanın önüne geçmek için bağıran zavallı şeftren, başından, kollarından ve vücudünün muhtelif yerlerinden çok ağır yaralar almış olduğu halde enkaz altından çıkarılmıştır.

Kendilerini furgondan aşağı atmak için acele eden iki kişi de cansız bir halde bulunmuş, diğer iki kişi de baş ve kollarından, bacaklarından aldıkları yaralarla bitap bir halde kurtarılmıştır.

Arifiye istasyonuna getirilen ölü ve yaralılar tesbit olunurken, çok acıklı facia İzmite, İstanbula, Eskişehire haber verilmiştir. Kazayı öğrenen Haydarpaşa garı memurları idareye malûmat vermişler ve hazırlanan özel bir trenle cer başekspekteri Mazhar, işletme başekspekteri Abdullah ve işletmerektörü Muammer hemen Arifiyeye gitmişlerdir.

Yol kapalı

Devlet demiryolları teftiş kurulu, Arifiyeye varmadan evvel, Ankaradan evvelki akşam kalkan ekspres gelmiş ve yolun kapalı olduğunu görerek beklemiye mecbur kalmıştır. Bu sırada faciadan haberdar olan Adapazarı genel savamanı da Arifiyeye yetişmiş ve kaza tahkikatına elkoymuştur.

Büyük bir korku içinde bulunan yolcuların hepsi teskin edilmiş, oraya gelen fen heyeti ile genel savaman tarafından emniyet temin olunmuştur.

Yolun açılması için çok çalışılmış, devrilen ve parçalanan vagon ve furgonun yıkıntıları kaldırılmış, hususî bir lokomotifle katar, açık olan esas hatta çekilmiştir. Yığın halinde bütün yolu kaplıyan kömürlerle vagon parçalarının kaldırılması hayli güç olmuş ve yol hâdiseden üç saat sonra açılabilmiştir.

Tahkikat yapılıyor

Adapazarı genel savamanı, tahkikatını derinleştirmiştir. Bu arada icap eden bütün fennî ve teknik zabıtlar da tutulmuştur.

İncelemeler, istasyon hareket memurunun yanlış yol verdiği sonucunu göstermiştir. Maamafih hâdisede diğer ihmal ve lâkaydileri görülenler olup olmadığı da araştırılmaktadır.

Haydarpaşadan özel bir trenle vak'a yerine giden fen kurulu, dün akşam geç vakte kadar tetkiklerle meşul olmuştur. Espekterlerden müteşekkil olan kurul, bugün İstanbula dönecek ve hâdise üzerindeki fennî rapor ve keşfini genel direktörlüğe verecektir.

İstasyon memuru, makinist ne diyor?

İstasyon memuru, bu faciada kendisinin suçu olmadığını ileri sürmüş ve trenin kapalı makastan geçerek ilerlediğini ve bunun pek çabuk olduğunu iddia etmiştir.

Sorguya çekilen makinist, yolun kapalı olmadığını, makasın açık bulunduğunu söylemektedir. Gerek fen kurulu, gerek genel savaman bu müthiş kaza hakkında önceden şeftrenin malûmatını almak istemişlerse de biçare memurun söz söyliyemiyecek derecede tehlikeli yaralar almış olması buna imkân vermemiştir.

Ölenler yaralananlar kimlerdir

Şeftrenle diğer iki ağır yaralının orada ilk bakımları yapılmış ve Arifiyeye yatırılmıştır. Ölen iki gencin cenazeleri Adapazarına götürülmüşlerdir. Ölen ve yaralananların kim olduğu henüz anlaşılamamıştır.

Faciaya uğrayan tren

Faciaya uğrayan 8 numaralı Konya treni de makinisti değiştirildikten sonra yoluna devam ettirilmiş ve Arifiyeden saat dokuzda ayrılmıştır. Öndeki vagonlara çarpan lokomotifin tamponları kırılıp bazı lüzumlu kısımları hasara uğradığı için, katar, Adapazarından istenen diğer bir makineye takılmıştır.

Sonuc

Tecimen ve yolcu eşyalarına bir şey olmamıştır. Zarar ,bugün hazırlanan keşfe göre, tesbit olunacaktır.

Ankara ekspresi kaza yüzünden dün Haydarpaşaya ancak saat on üçte gelebilmiştir .

Vali vekilinin telefon yazısı

Kaza hakkında İzmit valisinden dün telgrafla malûmat rica ettik, vali muavini Hasip Koylan şu cevabı gönderdiler:

İzmit, 9 — Arifiye hareket memurunun yanlış yol vermesi üzerine istasyonda bulunan vagonların bulunduğu hata giren trenin bu vagonlara çarpmasile, bazı vagonlar devrilmiştir.

İki ölü, iki yaralı ve iki hafif yaralı vardır.

Devlet demiryollarının tebliği

İstanbul, 9 (A.A.) — D. D. yolları Haydarpaşa işletme müfettişliğinden: Bugün 68 numaralı yük katarı Arifiye istasyonuna gireceği sırada yanlışlıkla serbest olmıyan yola alınarak dolu vagonlar yerine girmiş ve bu yüzden bir furgon ve bir kömür vagonu devrilmiştir.

Üç hafif yaralı vardır İki kişi ölmüştür.

MEMLEKETTE TAN

Sivas - Erzurum Treni 937 Haziranında Divriğe Varacak

Sıvas, (Özel aytarımız bildiriyor) — Sıvas - Erzurum demiryolunda büyük bir çalışma ile işlere devam ediliyor. Divrik cephesinde faaliyette bulunan 8 - 9 uncu kısımlar gündengüne çalışmasını arttırmaktadır. Trenin 937 Haziranında Divriğe varacağı söylenmektedir.

Yolda Tifo Vak'aları

Divrikten verilen bir habere göre Sıvas - Erzurum yolunda sekizinci kısımda çalışan amele arasında tifoya tesadüf edildiği ve bundan dolayı da lâzımgelen sıhhî tedbirlerin alındığı bildirilmektedir. Bu hususta yaptığım araştırmaya göre Divrik sıhhiye memuru tarafından şimdiye kadar 800 kişiye tifo aşısı yapılmıştır.

Yozgat Urayının Faaliyeti

Yozgat, (Özel aytarımız bildiriyor) — Çamlık ve Yerköy istasiyonuna giden şehir içindeki yollar çok dar ve bir otomobilin zor geçebileceği derecede idi. Bu yüzden arasıra bazı kazalar da oluyordu. Urayımız bu tehlikeleri görerek Saathane caddesinin genişletilmesine karar vermiş ve yol üzerinde biçimsiz manzaralarile kentin intizamını bozan oteller, hanlar, binalar, dükkânlar tamamen kaldırılarak yollar genişletilmeğe başlanmıştır.

Aydında Tayyare Haftası

Aydın, (Özel aytarımız bildiriyor) — Uçak haftası bu yıl Aydında çok zengin bir program tatbik edilerek geçirildi. Eylûlün ilk günü parkta eğlenceler yapıldı. Pehlivanlar güreştirildi, dün akşam da 7 eylûl ilk okula bahçesinde eğlence ve güreşlere devam edildi.

Kurum asığına yapılan bu güreş ve eğlencelere Halkevi mızıkası iştirak etti, fişek ve patlayıcı maddeler atıldı ve çok kalabalık halk geldi.

Bigada Yollar Ve Şoseler

Biga, (Özel aytarımız bildiriyor) — Yollar, yepyeni şoseler mesafeleri azaltıyor. Ömrü uzatıyor. Daha çok yakın mazide Çanakkaleden Bigaya gitmek, İstanbuldan Berline gitmek kadar külfetli ve masraflı idi. Şimdi yeni yollarda otobüsler sizi Bigaya kadar ucuzca taşıyor. Karabigadan İstanbula vapur günü beklemeği Çanakkaleye gelip İstanbula bu yoldan gitmeğe tercih edenler var.

Biga vilâyetin en büyük kazasıdır. Merkezinde 10.000 kişi ve bütün ilçe çevresinde 80.000 nüfus yaşamaktadır. 160 köy ve 3 kamundan müteşekkildir. Bu büyük kazada devlet makinesinin başında bulunan İlçebay Y. H. Yavuz çok çalışkan ve değer idare memurlarımızdandır.

Belediye bütçesi 40.000 liradır. Kasabanın büyüklüğüne ve ihtiyaçlarına göre bu kadar para çok azdır. Şehrin muntazam elektrik tesisatı vardır.

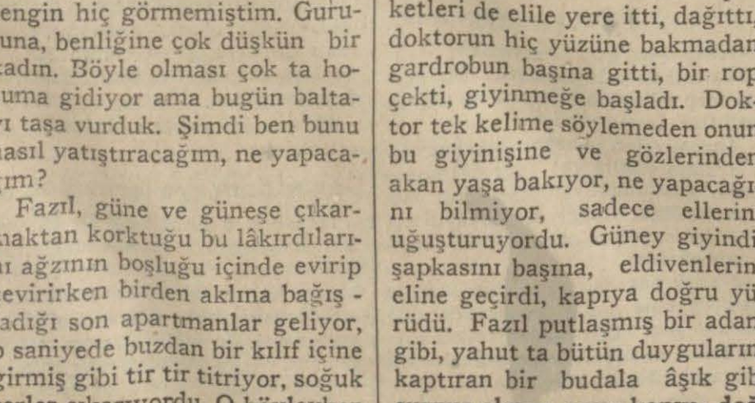

Güzel Bigadan bir görü...

Trakyada göçmen Yerleştirme evleri

Trakyada göçmen yerleştirme işleri hararetle sürmektedir. Yeni genel enspektör Kâzım Dirik, göçmen evlerinin yapılmakta olduğu ilçe ve illeri gezmektedir. Genel enspektör, eldeki plânlara göre yaptırılmakta olan bu evleri ayrı ayrı gözden geçirmekte ve değiş - tirilmesi gerekli olan noktalar üzerinde direktifler vermektedir.

Mıntaka içindeki bu teftişler çok sıkı surette yapılmaktadır. Evlerin çok sıhhi ve modern şartlara tamamen uygun olması için çalışılmaktadır.

Aydın talebeleri

Aydın, (Özel aytarımız bildiriyor) — Aydın ve Nazilli orta okullarına namzet talebe yazısına ağustosun yirmisinden itibaren başlanmış ve eylûlün birine kadar Aydın orta okulasının ikinci ve üçüncü sınıflarına beşerden on ve birinci sınıfına 183 talebe yazılmıştır. Okul direktörlüğü durumu kültür bakanlığına yazarak kadrodan fazla talebeler için emir istemiştir.

İkmal ve engel sınaçlarına da dünden itibaren başlanmıştır. Başlanca durumu muvaffakıyetli ve çok ümitli görülmektedir.

Lise ve orta okulalara girecek parasız talebe sınaçlarına eylûlün 23 de başlanacak 25 te sonu alınacaktır.

Bugün Aydın bölgesi endüstri okulası bölgeye dahil olan Aydın, Seyhan, Muğla, Denizli, İsparta, Burdur ve Manisa illerinden talebe alınmaktadır. Aydından 6 talebe alınacaktır. Diğer illerde nüfus kalabalığına göre alınacak talebe sayısı bakanlıkça oralara bildirilmiştir.

Yozgat lisesinde ikmat sınamaçları

Yozgat, (Özel aytarımız bildiriyor) — Kentimiz lisesinde iki eylûlden itibaren ikmal sınaçları başlamıştır. Kayıt için ilk okullardan müracaat eden talebe çoktur. Bu yüzden lise mevcudu geçen seneye nispetle bu sene daha kabarık bir yekûn teşkil etmektedir. Ayrıca lise kısmına da civar vilâyetlerden birçok talebeler gelmektedir.

KUÇUK TELGRAF HABERLERI

• Sinop, (Tan) — Sonbahar at koşusu yapıldı. Koşuya yerli kan ve yarım kan hayvanlar girmiştir. Birinci ve ikincilere ikramiyeler verilmiştir.

• Bolu, (Tan) — Bolu panayırı dün açıldı. Bu münasebetle büyük pehlivan güreşleri yapıldı. Tekirdağlı Hüseyin pehlivan başı kazandı. Panayır iyi geçiyor. Yarın bitecektir. Ayın onunda Mudurnu, 24 ünde Düzce panayırları açılacaktır. Bu panayırlar üçer gün sürecektir. Bu yıl panayırlar daha rağbetlidir.

• Sinop, (Tan) — Sinop panayırı açılmıştır. Panayır üç gün sürecektir. Illerden, ilçelerden panayıra yüzlerce tecimenler gelmiştir, panayır çok kalabalıktır.

• Biga, (Tan? — Her sahada, sporda, musikide, temsilde birer varlık olarak kendini gösteren Biga gençliği bir güzel kütüphaneye de maliktir. Gönül arzu eder ki, bu varlık partinin bakımı altında bir Halkevi çatısı altında toplansın ve çevresine daha verimli olsun. Birçok eski tesirlerin altında pek ileri gidememiş olan bu güzel ve kalabalık yurt köşesi altı okun gölgesi altında yucalsın.

SATRANÇ

— 23 —

TERİMLER

Saatli parti — Maç ve turnuva gibi ciddî karşılaşmalarda partilerin alabildiğine uzamaması için oyunculara düşünmek üzere yeter ve denk bir zaman verilir. Her oyuncunun düşünme müddeti özel bir saatle kontrol edilir. Böyle partilere "saatli parti,, denilir. Ciddî karşılaşmalarda seçilen had, çokluk saatte 15 hamledir. Su halde her oyuncunun her hamle için vasatî dört dakika düşünmesi lâzımdır. Ancak kontrol, 15 hamleden 15 hamleye yapıldığı için her oyuncu eksik düsündüğü hamlelerin dakikalarını başka bir hamlenin düşünme müddetine ekliyebilir. Buna mukabil, kontrol zamanında 15 hamleyi yapmak için bir saati geçirmis olan taraf yenik sayılır.

Dokunulmuş taş, oynanmıştır — Oynamak sırası kendisinde olan oyuncu, "düzeltiyorum,, demeden herhangi bir taşa dokunursa, o taşı oynamak mecburiyetindedir. Arsulusal şatranç dilinde "düzeltiyorum,, un fransızcası olan 'j'adoube" terimi kabul edilmiştir. Bir taş oynandıktan sonra asla geri alınmaz. Daha kısacası "Dokunulan taş oynanmalıdır, bırakılan tas oynanmıştır.,,

Ayni suretle, "düzeltiyorum,, demeden hasmın herhangi bir tasına dokunan oyuncu, o taşı, eğer imkân dahilinde ise, mutlaka almak mecburiyetindedir.

Sıralanmış paytaklar — Ayni renk ten iki veya üç paytak ayni sütun üstünde bir sıraya gelirlerse buna "sıralanmış paytaklar,, denilir. (Şekil 1)

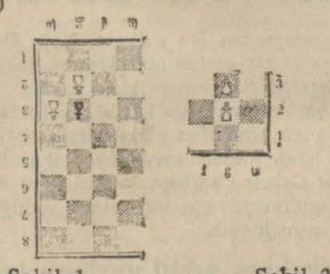

Şekil 1 Şekil 2

Şatranca yeni başlıyanların en fazla dikkat edecekleri noktalardan biri paytakların ayni sütun üstünde bir sıraya getirmemek. Tam tersine yan yana sütunlarda biribirine yardım edecek duruma sokmaktır.

Tek paytak — Yanındaki sütunlarda kendisini koruyacak ayni renkten başka bir paytak bulunmıyan, daha açıkçası yalnız kalan paytağa denilir. (Şekil 2) de görüleceği üzere kara paytak "tek,, kalmıştır. Şatrançta "tek paytak,, da, "sıralanmış paytaklar" gibi bir zaaf teşkil eder. Çünkü böyle "tek,, kalmış bir paytağı ancak at, fil, ruh, ferz gibi büyük ve kuvvetli taşlarla korumak kabil olabilir.

Aşmış paytak — Damaya çıkmasına artık paytaklarla engel olunamıyacak paytağa denilir. Gene (şekil 2) de (h3) hanesindeki ak paytak "aşmış bir paytak,, tır. Bu paytağın damaya gitmesine artık kara paytaklar engel olamazlar, bunun önüne ancak at, fil, ruh ve ferz gibi büyük ve kuvvetli taşlarla geçmek kabil olabilir.

Görülüyor ki şatrançta paytakların ve bunların iyi oynanabilmesinin önemi büyüktür.

İşaretli paytak — Avantalı partiler yalnız taş çıkarmakla oynanmaz, bazı zamanlarda matın evvelden gösterilen bir paytakla yapılması şart koşulur. Bu suretle mat edecek paytağa "işaretli paytak,, denilir.

Geçerken alış — Bunu evvelki yazılarımızda anlatmıştık. "Geçerken alış,, tamamile ihtiyaridir.

Çıplak şah — "Bütün bendegânı,, alınmış bir şatranç tahtasında tek başına kalmış şah.

Değişik hamleler (Variante) — Her hamlede yapılması kabil oyunlar.

Oyuna başlarken ilk oyuncunun oynıyabileceği yalnız yirmi variante vardır.

Her sonraki hamlede variante'ların sayısı akılları şaşırtacak kadar artar. İngiliz şatranç yazıcılarından James Mason'a göre ilk dört hamledeki variante sayısı aşağı yukarı:

318,979,584,000

Ve ilk on hamlede ise :

169,518,829,100,544,000,000,000, 000, 000

dır. Fakat telâşa lüzum yok: Zekâ tecrübe ve bilgi bu kadar variente arasından en iyilerini bulur ve çıkarır.

HAKYERLERİ

Kunduracının Bonosunu kırdırmış

Kunduracı Davudun yanında çırak olarak çalışan 17 yaşlarında Antuvan isminde biri yakalanarak adliyeye verilmiştir. Antuvanın asıl ismi Antuvan olduğunu söylediği halde nüfus kâğıdında Kleman Mişel yazılıdır. Suçlu, kendisinin babası Ohanes, annesinin adı Öjeni oduğunu fakat sonradan ana ve babasını kaybettiğini, Atam ve Hava isimlerinde bir karı koca tarafından darülâcezeden evlâtlığa alındığını söylemektedir. Kendi iddiasına göde altı dil bilen Antuvanın asıl suçuna gelince: Bu 17 yaşındaki delikanlı, yanında çalıştığı kunduracının bonolarını kırdırmak üzere almış ve bir daha getirmemiştir. Bundan başka, daha bazı ufak tefek yolsuzluklar yapmakla zan altındadır.

Antuvan, dün birinci sulh ceza mahkemesinde sorguya çekilmiştir. Hâkim Reşit, suçlunun mevkuf tutulmasını icap eden bir sebep göremediğinden kendisini serbest bırakmıştır.

Duruşmasına gayri mevkuf olarak devam edilecektir.

• Otel defterinin bir sayfasını koparıp yeniden yapıştırdığı için 1704 numaralı kanuna muhalif hareket etmek suçile otelci Hakkı isminde biri, ikinci sulh cezada sorguya çekilmiş, mahkeme suçunu sabit görmediğinden Hakkının beraatine karar vermiştir.

• Süel mütekaitlerinden Raşide ait maaş cüzdanını çalmaktan suçlu hizmetçi ve çamaşırcı Fatma ile kocası Hüseyinin duruşması dün birinci cezada bitirilmiştir.

Hâkim Reşit, Fatma ile Hüseyinin beraatine karar vermiştir.

• Hasenenin 300 lirasını çalmaktan suçlu kabzımal olduğunu söyliyen Abdullah isminde birisi ikinci cezada sorguya çekilmiş, şahitlerin çağrılması için duruşma başka güne kalmıştır.

• Şeker kaçakçılığından suçlu Kara Bekir ve arkadaşlarının duruşmasına dün 8 inci ihtisas hakyerinde devam edildi. Duruşma, karar verilmek üzere, başka güne kaldı.

• Kocası Kâmile eroin götürürken yakalanan Zişanın duruşması, dün 9 uncu ihtisas hakyerinde bitti. Zişan, 17 pakette bulunan 13 gram 3 desigram eroin için 8 ay hapse ve 133 lira para cezasına mahkûm oldu.

Kabzımallar toplantısı

İstifa eden idare heyeti yerine yenisini seçmek üzere dün toplanmak istiyen kabzımallar cemiyeti üyeleri, belediyenin müsaade etmemesi üzerine bu toplantılarını yapamamışlardır. Kongreden yarım saat evvel belediye ekonomi işleri direktörü Asımla hal direktör muavini toplantı yerine gelerek ileride hal dahilinde bir birlik kurulacağından bahsetmişler, ve kongre toplanıp da yeni heyet seçilse bile kabzımallar cemiyetinin bundan sonra belediye tarafından tanınmıyacağını bildirmişlerdir. Bunun üzerine bu hususta bir zabıt tutularak kongreden vaz geçilmiştir.

POLİS

Kıskançlık yüzünden kanlı bir vak'a

Evvelki gün, Beşiktaşta bir kadının ağır yaralanmasile biten bir kıskançlık vakası olmuştur.

Beşiktaşta oturan Şaban adında bir adam, Siranoş isminde bir kadınla yaşamaktadır. Kadının sık sık evden ayrılması, gezmesi Şabanı iyice asabileştirmiş ve evvelki akşam da geç vakit eve geldiği sırada Siranoşu görmeyince şiddetli bir kin duymuştur. Nihayet, geç vakit eve gelen kadını yakalıyan Şaban, kadına ağzını açtırmadan, söylediklerini dinlemeden bıçağile üzerine saldırmış ve onu yüzünden, omuzundan, karnından ve sırtından tehlikeli surette yaralıyarak yere sermiştir.

Siranoş, hastaneye kaldırılmış, Şaban yakalanmıştır. Polis, tahkikatına devam etmektedir.

• Sultanahmette San'atlar okulu talebesinden Ramazan, Feriköyünde matra fabrikasında çalışırken dikkatsizlik yüzünden elini makineye kaptırmıştır. Zavallı çocuğun dört parmağı kesilmiş, hastaneye kaldırılmıştır. Tahkiat sürmektedir.

• Beyazıtta Cumhuriyet caddesinde kaçak köylü sigarası satan Mustafa ile arkadaşı Hasan, bir alışveriş yüzünden dün kavga etmişlerdir. Neticede Mustafa, Hasanı taşıdığı kunduracı bıçağile ağır surette yaralamış ve yakalanmıştır.

Hasanın yarası tehlikelidir. Cerrahpaşa hastanesine kaldırılmıştır. Tahkikat yapılmaktadır.

• Aksarayda Yeniçeşme sokağında oturan Mehmetle arkadaşı Sait, Topkapı dışında Halidin gazinosunda rakı içerlerken Mehmedin elinde çakı Saidin sağ eline çarpmıştır. Tahkikat yapılmaktadır.

• Sultanahmette Bozkurt lokantasında bulaşıkçı Âlişan ile Fahri dün kavga etmişlerdir. Dövüşte Fahri Âlişanı başından yaralamış ve yakalanmıştır.

• Karagümrükte Dervişali mahallesinde oturan marangoz İbrahim Etemin annesi Asiye, sofanın penceresini açarken düşmüş ve başından yaralanmıştır.

• Mecidiyeköyünde oturan makinist Nedim ile kunduracı Mehmet Ali, Büyükdere caddesinde kavga etmisler, biribirini bıçaklamışlardır. İki kavgacı arkadaş tutulmuştur. Tahkikat devam etmektedir.

• Fatihte Hafızpaşa caddesinde oturan bakkal Galip, üç arkadaşile beraber Eminönüne gezmeğe gelirken aralarında çıkan kavga yüzünden Nedim tarafından gözünden yaralanmıştır.

• Şişlide Halâskârgazi caddesinde oturan şoför Misakın 1872 numaralı otomobili, Artin adında birisine çarpmış ve yaralamıştır. Yaralı hastaneye kaldırılmıştır.

• Birkaç gün evvel yıkanmak üzere denize atlarken yüzünden ağır yara aşa çarpan balıkçı İbrahim, Cerrahpaşa hastanesinde dün ölmüştür.

• Şişlide Halâskârgazi caddesinde doktor Hikmete ait evde çalışan işçilerden Nuri, dün müvazenesini kaybederek üst kattan düşmüş, yaralanarak Beyoğlu hastanesine kaldırılmıştır.

Su tarifesi

Kadıköy Su Şirketinin temmuzdan itibaren ikinci altı aylık tarifesi, 14,85 kuruş olan eski fiyatta ipka edilmiştir.

TAN
Klişe Atölyesi
Renkli, tire, ototipi her türlü klişe yapılır.
Ucuzluk, çabukluk, iyi, temiz ve güzel iş

No. 115

YOSMA!

Etem İzzet BENICE

yahut ta en boş vakti kollayıp o zaman bir yere tıksaydın. Şimdi nasıl ayıklıyacaksın bu pirincin taşını bakalım? Hem de, bizim bayanı bu kadar kızgın, gücengin hiç görmemiştim. Gururuna, benliğine çok düşkün bir kadın. Böyle olması çok ta hoşuma gidiyor ama bugün baltayı taşa vurduk. Şimdi ben bunu nasıl yatıştıracağım, ne yapacağım?

Fazıl, güne ve güneşe çıkarmaktan korktuğu bu lâkırdılarını ağzının boşluğu içinde evirip çevirirken birden aklına bağış - ladığı son apartmanlar geliyor, o saniyede buzdan bir kılıf içine girmiş gibi tir tir titriyor, soğuk terler çıkarıyordu. O böyleyken Güney de ağlamasına, hüngürdemesine devam ediyordu:

— Aldandım!

Gençliğimi yok ettim..

Boş yere sevdim!

Artık her şey bitti!

Oturamam..

Dayanamam!.

Yaşıyamam..

Ve genç kadın birden karyoladan kalktı, eline takılan paketleri de elile yere itti, dağıttı, doktorun hiç yüzüne bakmadan gardrobun başına gitti, bir rop çekti, giyinmeğe başladı. Doktor tek kelime söylemeden onun bu giyinişine ve gözlerinden akan yaşa bakıyor, ne yapacağını bilmiyor, sadece ellerini uğuşturuyordu. Güney giyindi, şapkasını başına, eldivenlerini eline geçirdi, kapıya doğru yürüdü. Fazıl putlaşmış bir adam gibi, yahut ta bütün duygularını kaptıran bir budala âşık gibi suspus olmuş, onun kapıya doğru gidişine bakarken birden ateşe oturmuş gibi yerinden fırladı, odanın içinde koştu, Güneyin bileğinden yakaladı:

— Nereye?

Genç kadın bu tablo içinde bir kere daha hıçkırdı, bir kere daha gözlerindeki yaşı boşalttı:

— Gidiyorum.

— Niçin?

— Seninle yüz yüze gelemem artık!

— Ne yaptım ben sana yavrucuğum?.

— Daha ne yapacaksın?

Genç kadın bunu söyler söylemez yeniden hüngür hüngür ağlamağa başladı:

— Ne dünyaya gelseydim, ne seninle evlenseydim, ne de bugünü görseydim. Bir kadına bundan daha ağır ne yapılabilirdi?.

Fazıl, karısının bu ağlamasına, bu içliliğine dayanamazken bir de onun:

— Artık ben seninle oturamam.

Deyip yola çıkışı karşısında ne söyliyeceğini, ne yapacağını bilmiyor, gerçekten bir kriz geçiriyor:

— Karıcığım acı bana. Düşüp öleceğim.

Gel, geç, otur yerine..

Diye yalvarıyordu. Güney:

— İmkânı yok..

Gideceğim!

Hırsız bir kadınla senin oturman da ayıp.

Demek en sonunda bana bunu yapacaktın?.

Kırk yıl düşünsem aklıma gelmezdi!

Yazık..

Çok yazık!.

Diye kapıdan çıkmak istiyordu. Fazıl'ın yalvarması, Güneyin:

— Hayır.

Demesi dakikalarca sürdü. Fazıl en son bir ürperme, titreme içinde dili tutula tutula:

— Sen gidersen Güney benim burada ölümü bulurlar. Acı bana karıcığım. Artık sinirlerimin dayanıklığı kalmadı.

Dedi, bu deyişle beraber yere diz çöktü, karısının iskarpinli ayağına sarıldı:

— Ayağını öpeyim beni bağışla!

Bana kıyma Güney..

Ve bunlar sanki son sözleri oluyormuş gibi olduğu yere çöktü kaldı. Fazıl gerçekten bayılmıştı. Tıpkı tıpkısına yurtta bayıldığı gibi. Hem de daha kötü, daha ağır. Ağzından salyalar geliyor; kollarını, bacaklarını gere gere yerde çırpınıyordu. Güney Fazıl'ı böyle görür görmez korktu, kendi gitmesini, sıkmarmasını bir yana bıraktı, hemen şapkasını, eldivenlerini çıkardı, soğukkanlılığına o her vakitki Güney'liğine döndü:

— Adamcağız kötüleşti..

Diye hem garson zilini çaldı, hem hemen Fazıl'ın başına geçti, onu uğuşturmağa, yüzüne su dökmeğe, yakasını, gömleğinin içliğinin düğmelerini çözmeğe başladı. Garson geldiği vakitte de:

— Koş bana hemen bir doktor çağır..

Emrini verdi. Kollarına ve göğsüne masaj yaptıkça Fazıl biraz açılıyor, Güney de kendi kendisine:

— A.. Bay Fazıl. Paranı pulunu benden ne saklıyorsun?. Ben onları öğrenmek için az mı bankaları dolaştım. Sana yakışan onları kasana götürüp saklamak değil, bana getirmek: Nem var, nem yok, hepsi senin Güney demek değil mi?. Bu kadar kısa yol dururken ne diye hem kendini üzüyorsun, hem de beni bekletiyor, bütün bu davanın ardında koşturuyorsun?.

[Arkası var]

GÜZEL SAN'ATLAR

Müzemizin Yıldönümü Ve Hamdi Merhum

Hamdi merhum

Yarın eylûlün on biri.

11 eylûl 1881 merhum müze müdiri Hamdinin müze müdiri olarak işe başladığı tarihtir. İki sene evvel 11 eylûlde Merhum Hamdi için Gebzedeki mezarında bir ihtifal yapılmıştı. Türk müzeciliği Hamdi ile başlar. Bu itibarla bu tarih, müzelerimizin kuruluşunun yıldönümü olmak lâzımgelir.

Bu sene hatırlanmıyan büyük adamı hatırlatmak için birkaç söz söylemek ve merhumun tercümeihalinden bahsetmek isteriz.

Hamdi merhum, Türklerin iftihar edeceği büyük adamlardan biridir. O büyük insan ki bugün bütün dünya müzeleri içersinde zenginliğiyle büyük bir değer ve şöhret kazanmış olan müzemizin banisidir. O büyük insan ki ilmini takdir eden birçok ecnebi memleketleri tarafından madalyalarla taltif edilmiş ve birçok akademilerde kendisine fahrî azalık verilmiş bir âlim, tabloları büyük Avrupa müzelerinde yer bulmuş değerli bir ressam, bir san'atkârdı.

1258 de İstanbulda doğmuştur. Babası sadrazam Ethem paşadır. 1273 te Parise hukuk tahsili için gitti, orada on dört sene hukuk ve resme çalıştı. Paristen geldiği zaman Mithat paşa merhumla beraber umuru siyasiye müdiri olarak Bağdat vilâyetine memur edilmiş. 1294 te Viyana sergisine Türk murahhası olarak gönderilmiştir.

Hamdi merhumun tabloları 1886 da Roma sergisinde diploma kazanmış, 1891 de Berlin Sanayiinefise sergisinde iftihar madalyası almıştır. Bunlardan başka 1893 te Amerikada Kolombia sergisinde,1909 da Münih salonunda altın madalyalar kazanmıştır. Ayni zamanda 1867 ve 1889 senelerinde Parisin büyük beynelmilel resim sergilerinde üç tane, Viyana sergisinde 1873 te altı tane madalya almıştır.

1908 de Berlinde Fredikmüzeumun kuruluşu münasebetile Hamdi merhuma da bir madayla gönderilmiştir Şark ilmi asarıatika cemiyetinin Almanya imparatoru Kayzere verdiği madalyayı da Kayzer Vilhelm, bu madalyayı liyakati hasebile Hamdi merhuma hediye etmiştir.

Hamdi merhum enstitü dö Frans azalığı sıfatını iktisap etmiş olduğu gibi Berlin, Londra, Viyana, Boston, Filâdelfia ve Atina ilmi asarıatika enstitülerinde de azalığı vardı.

1908 senesinde de kendisine Oksford darülfünununda doktor payesi verilmişti ki o zamana kadar bu unvan Hamdi merhumdan başka bir de Roma asarıatika araştırma müdiri Mösyö Boniye verilmiş ve bir başkası bu unvanı ihraz edememişti.

Fransız akademisi tarafından sureti mahsusada kendisi için imal edilmis olan ve üzerinde:

"L'Acadèmie des inscriptions et belles lettres S. E. Hamdy Bey. Directeur du muzèe imperial de Constantinople 1881 - 1906.,,

yazılı bulunan bir madayla daha kazanmıştır.

Bütün bu unvan ve madalyalar Hamdi merhumun garp ilim sahasında kazandığı değeri ispat için kâfi delillerdir sanırız.

Hamdi merhum 1881 eylûlünün 11 inci günü müze müdiriyetinde işe başladığı zaman müzede (650) parça eski eser vardı. Hamdi merhum çalışmaktan yılmıyan bir adamdı. Memuriyetinin ikinci senesi Çinili köşkte "Sanayiinefise,, mektebini kurdu. Ve seyahate çıkarak hafriyata başladı. Memleketin ötesini berisini kazdı ve bugün müzemizi dolduran zengin eserleri meydana çıkardı. İlk olarak yaptığı iş Nemrud dağındaki Kral Antiohos'un büyük mezarına gitmek oldu. Oradan Zincirliye geçti, birçok hazineler meydana çıkardı.

Hamdi merhumun bütün dünya tarafından tanınmasına vesile olan en büyük işi bugün müzemizin en değerli eserlerinden biri olan "Büyük İskender,, in mezarını Saydada toprak altından çıkarmasıdır. "İskenderin mezarı,, namile şöhret bulan lâhdin toprak altından tahribat yapılmaksızın meydana çıkarılması için merhum bizzat bu ameliyata nezaret etmiş ve muvaffakıyetle lahdi elde ederek bir harp gemisine yükliyerek İstanbula, yeni inşa olunan müze binasına getirmiştir.

O zamana kadar topraklarımızda ecnebiler tarafından yapılan taharriyat neticesinde çıkarılan eserler kimseye sorulmaksızın ve müsaade bile alınmasına lüzum görülmeksizin ecnebi memleketlerine kaçırılırdı. Hamdi merhum o tarihlerde bir nizamname neşretti. Bu nizamnamede bizim topraklarımızda çıkan asarıatika müsaadesiz hiçbir yere çıkarılamıyacağı yazılı idi. Bu nizamnameden sonra Suriyede biroçk kazılar yapıldı. Ve çıkarılan eserler İstanbul müzesine getirildi. Hamdi Bey merhum yirmibeş sene zarfında Türklere büyük ve kıymetli bir müze kazandırmıştı. Müzeciliğinin yirmi beşinci senesinde bütün dünya âlimleri ve hükümdarları tarafından tebriknameler aldı.

Almanya imparatoru, sefir Baron Marşal vasıtasile Hamdi merhumu bizzat tebrike gelmişti. Böyle bir günde dünyanın her tarafından büyük imzalarla yüzlerce telgrafname alması ve Alman sefirinin bizzat onu ziyarete gelmesi Abdülhamidi fena halde kızdırmıştı. Hatta Aydın civarında yapacağı bir hafriyat için kendisine seyahat izni bile verilmemişti. Hamdi merhum müze müdiri ve dainler vekili olarak 1908 de vefat etti. Yerine biraderi Halil Ethem geçti ve kardeşinin açtığı çığırda senelerce çalıştı. İşte biz, müzemizi bu gayretli iki kardeş medyunuz.

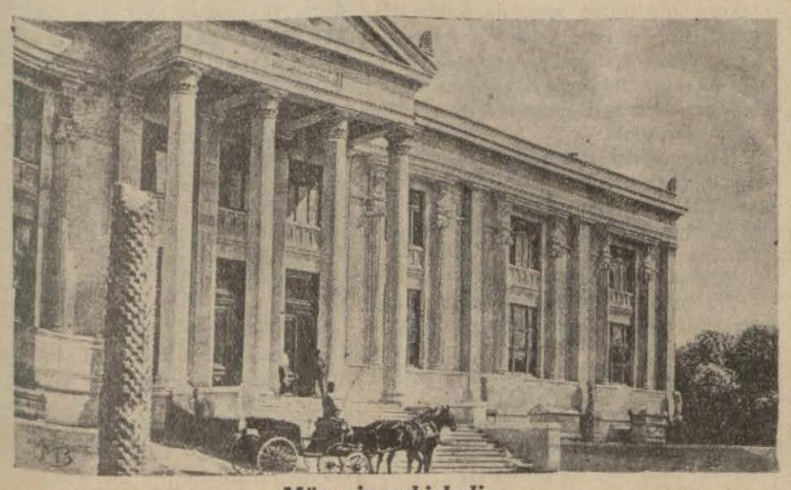

Müzenin eski hali

TOKATTA ESKİ İZERLER

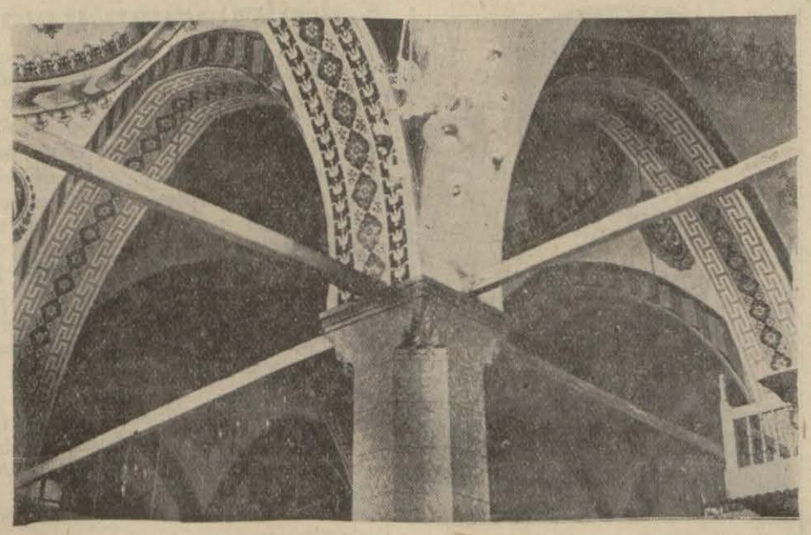

Takyeciler camii Selçuk izeri

Ayaklarımızı bastığımız her yerinde eski devirlerin bir izerini taşıyan Tokat ili, bunu iklimin güzelliğine ve ürünlerinin çokluğuna borçludur.

Küçük bir araştırma bizi büyük ve tarihsel varlıklarla karşılaştırabilir. Şehirlerdeki Osmanlı ve Selçuk devirlerini yaşatan birçok izerleri söylemeğe hacet yoktur. Bunlar az, çok üzerinde işlenmiş canlılıklardır.

Fakat Kazovada sayısı elliyi bulan irili, ufaklı dökme tepeler (hüyük sulu sarayda açığa çıkan çok eski sur bakayası ve bir geyik heykeli kazaların bazı köylerinde çıkan Bizans mozayikleri ve daha sonra belli yollar üzerine sıralanmış birçok kaleler, tarih sevenleri çok uğraştıracak derecede sırlarını saklamaktadırlar.

Beş altı sene evvel buraları gezen Prağ Üniversitesi Profesörü Dr. Hrozniy Gümenek harabelerini incelemiş, Şikago Üniversitesi Profesörlerinden Fon der Osten bazı kaleleri gezmiş ve yine Paris ve İstrazburg Üniversiteleri profesörleri de ayrıca dolaşmışlardır. Bunlar Tokat ve civarını çalışmağa değer bulmuşlar ve eski izerleri bol bir yer olarak kabul etmişlerdir.

Çok eski devirlerde, bilhassa Etiler zamanında pek canlı yürüyüşlerin yolu ve yeri olan Tokat daha pek çok araştırılmağa muhtaçtır.

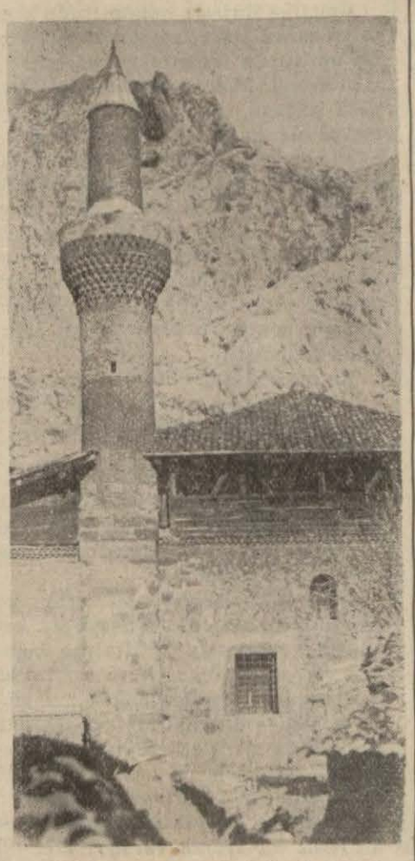

Güdek minare. Selçuk izeri
Takyeciler camii Selçuk izeri

Bir müddettenberi şehrimizde bulunan Romanyalı ressam Matmazel Ernestin memleketine döndü. Istanbulda çalıştığı eserlerden orada bir resim sergisi açacaktır. Resmimiz Matmazel Ernestin'in bu sergide teşhir edeceği eserlerden biridir.

İtalyanlar Habeş Hududuna Yığılmağa Başladılar

[Baş tarafı 1 incide]

komisyonun da başkanlarını seçmiştir.

Cenevre, 9.A.A. — Uluslar Sosyetesi asamblesinin yıllık toplantılarının 16 ıncısı bugün açılacaktır. Arjantin delegesi Ruiz Quinazu, açılış söylevini verecektir..

Başkanın seçilmesi — ki Benes'in gösterilmesi muhtemeldir, — 12 ikinci Başkan ile Komite üyelerinin seçilmesi ve Sosyetenin türlü faaliyetleri hakkında bir genel görüşme yapılması ruznameye geçirilen meseleler arasındadır.

Delegelerin, İtalyan-Habeş anlaşmazlığı hakkında hükûmetlerinin fikirlerini bildirmeleri muhtemeldir. Sir Samuel Hoare da İngiliz görüşlerini izah edecektir.

Bundan başka Polonya, Çekoslovakya ve Meksika'nın yerine üç yeni Konsey üyesi seçilecek ve Adatci'nin yerine de arsıulusal adalet divanına bir hakim atanacaktır.

Nagoka'nın bu makamı işgal edeceği tahmin edilmektedir.

Konseyin Polonya delegesinin tekrar seçileceği muhtemel görünmekte ve Kolombia ile Romanyanın Çekoslovakya ile Meksika'nın yerine üye olmaları beklenmektedir.

Bütün dünya gazetecileri, herhalde çok önemli olan bu açılma töreninde bulunmak üzere bugün burada buluşacaklardır.

Benes Başkan

Cenevre, 9.A. A. — Benes, Uluslar Sosyetesi asamble başkanlığına seçilmiştir.

İş asambleye intikal edecek mi ?

Paris, 9.A.A. — Cenevrede sükûn içinde geçen bir günden sonra, gazeteler, dikkatlerini, komitenin çalışmalarından ziyade asamblenin yıllık toplantısına çevirmişlerdir.

Basın, ezcümle, Habeş meselesi her ne kadar komiteye verilmiş ise de asamblede ayni işin görüşülüp görüsülmiyeceğini sormaktadır.

Petit Journal diyor ki :

"Şayed, anlaşmazlık, asamble celselerinde, fazla heyecanlı şartlar içinde ortaya sürülecek olursa, bir müzakere cereyanının önüne geçmeğe Beşler komitesinin faaliyette bulunduğu hatırlatılarak, ruznamede yazılı normal meseleler üzerinde çalışılmağa gayret edilecektir. Habeş meselesinin düzeltilmesi etrafında, Konsey mümessillerinin muhtaç oldukları sükûn havasını vücude getirmek belki de güç olacaktır.,,

Excelsiyor diyor ki :

" Habeş işinin Asambleye gelmesinin önüne geçilemiyecek gibi görünmektedir. Sir Samuel Hoare'in ilk işinin, Laval döner dönmez, onunla görüsmek olacağı İngilizler tarafından söylenmekte idi.

Müzakere açıldığı takdirde, Sir Samuel Hoare, kürsüde bizzat söz alacaktır.,,

Journal şunu yazmaktadır:

" Bu işte ihtisası olmayan bir kimse: "Son derece ateşli olarak olan şu müzakereleri gidip dinleyelim" diyeceği şüphesizdir. Fakat bu belki de bir hatadır.

Şüphesiz ki, dayanışmaya davet birçok sözler eşideceğiz. Büyük prenslerin coştuğunu ve emperyalizmin takbih edildiğini göreceğiz. Tabiî, bugün hâdiseler söylevlere ilham verecek, fakat imalarla iktifa mecburiyeti hasıl olacaktır. Hâdisenin canlı tarafına girişmek yasaktır.,,

İngiltere süel işgali kabul etmiyecek

Londra, 9.A.A. — Daily Telegraph, 5 ler komisyonu üyelerinden birkaçının, bir anlaşma vücude getirebilmek üzere Habeşistan'da, İngiltere ile İrak arasında yapılan 1930 tarihli anlaşmaya benzer bir himaye formülü düşündüklerini ve fakat Habeş İmparatorunun böyle bir anlaşmayı kabul hususunda ne bir niyete sahib ne de imkâna malik olmamasından korkulduğunu sanmaktadır.

Bu gazete, İngiltere'nin, bugünkü buhranı, Habeşistan'ın İtalya tarafından süel bir işgal altına alınması suretile kotarmağa matuf bir teklifi kabul etmiyeceğini söylemektedir.

Herriot ve Boncour Cenevrede

Cenevre, 9. A.A. — Uluslar Sosyetesi daimî delegelerinden Herriot ve Paul Boncour, dün İtalyadan buraya gelmişlerdir.

Bu iki eksi Fransız Başbakanı,Laval ile beraber Sosyetenin 16 ıncı devresinin çalışmalarına iştirak edeceklerdir.

Senato ve savlavlar kurulu dış işleri komisyonu başkanları olan senato üyelerinden Berenger ile savlav Bastid de Cenevre'ye geleceklerdir.

Laval Cenevreye geliyor

Paris, 9.A.A. — İyi haber alan çevenlerin bildirdiğine göre, Laval salı yerine pazartesi akşamı Cenevreye hareket etmek niyetindedir.

Birkaç gemi

Napoli, 9. A.A. — Birkaç gemi Massoua'ya hareket etmek üzere hazır bulunmaktadır. 4.000 «Siyah gömlekli» taşıyan «Saturnia» 1.500 nefer taşıyan «Leonardo de Vinci», 1.350 nefer yüklü olan «Cesare Battirti» gemileri bunların arasında dır.

Cephane ve gereç taşıyan Eutellio ve Jozeph gemileri dün akşam Massoua'ya hareket etmişlerdir.

1.000 ton et taşıyan Asmara vapuru da limandan ayrılmıştır.

Habeşistandaki İtalyanlar

Adisababa, 9 (A.A.) — İtalyan elçiliği, Habeşistan içlerinde oturan İtalyan tabaasının, durumun vehameti sebebile, muvakkaten Adisababaya gelmelerini tavsiye etmek hususunda konsoloslara izin vermiştir.

Kaffa ili misyonerleri, bu bölgede sükûnet mevcut olduğundan, muvakkten oldukları yerde kalacaklardır.

İşçi partisi parlâmento şefi çekildi

Londra, 9 (A.A.) — Gazetelerin çoğu, Lansbury'nin işçi partisi parlâmento şefliğinden istifasını yazmaktadır.

Herhangi ahvalde kuvvet kullanmağa karşı yaptığı itirazın, Habeş işinde zecrî tedbirlerin tatbikini istiyen partinin resmî siyasasına karşı kendisini güç bir durumda bıraktığı, genel olarak söylenmektedir.

Asamble'nin yeni başkanı

Cenevre, 9 (A.A.) — Asamble celsesi kapanırken, İrlanda Başbakanı Bay Dövalera Asamble başkanlığı namzetliğini geri almıştır.

Bay Benes, başkanlık mevkiine geçerken alkışlanmıştır. Benes teşekkür etmiş ve Asambleyi «Uluslar Sosyetesinin tehlikeleri yenebileceği ve felâketlerin önüne geçebileceği hakkında dünyaya emniyet ve kanaat vermeye» davet etmiştir.

İzmit kadınlarının Uçak gecesi

İzmit, 9 A.A. — Kendi adlarına bir uçak almaya karar veren kadınlarımız akşam Hava kurumu menfaatine şarbay parkında bir ucak gecesi tertip etmişlerdir. Eğlence çok kalabalık ve güzel olmuş sabahın ikisine kadar devam etmiştir.

Uçakla Türkiye turu

Bütün uçak filolarımızın büyük bir Türkiye turu yapmalarına karar verilmiştir. Bu tur, bir müsabaka şeklinde yapılacak, süel uçaklar da bölükler halinde tura katışacaklardır. Tur, bir iki güne kadar başlayacaktır.

Parlâmentolar Birliği murahhası

Cenevre, 9 A.A. — Uluslar Kurumu eylûl genel toplantısı ve komisyonlarının faaliyet ve müzakerelerini takip ve incelemek üzere Arsıulusal parlâmentolar birliği adına bu yıl Konya saylavı Ali Rıza Türel davet edilmiştir. Ali Rıza Türel buraya gelmiş, temas ve tetkiklerine başlamıştır.

Memel'de vaziyet

Tilsitt, 9 A.A. — Tilsitt yakınında Memonieu'de vermiş olduğu bir söylevde Goering, Memel bölgesindeki Almanlara karşı ihdas edilen tahamülsüz durumu protesto etmiştir. Goering, statüyü imza eden devletlerin, bugünkü durumun statünün ayak altına alınması demek olduğuna kanaat getirecekleri umudunu izhar etmiştir.

Pirî Reisin Haritası

Türk tarihi araştırma kurumu, 15 — 16 cı asırda yetişmiş büyük Türk coğrafyacısı Pirî Reisin iki önemli eseri olan Amerika haritası ile kitabı bahriye adlı büyük coğrafî eserini Devlet matbaasında aslının ayni olarak çok güzel bir şekilde bastırmıştır.

Pirî Reis haritası malûm olan Amerika haritalarının en eskisidir. Bu harita 1513 yılında yapılmıştır ki, Kristof Kolomb'un Amerikayı keşfinden pek az biz zaman sonradır.

Harita orijinal ve çok kıymetli bir eserdir. Şimdiye kadar ilim âleminin tetkikinden uzak kalan bu hartayı orijinalinin ayni olarak basmak suretile Türk tarihi araştırma kurumu ilme büyük hizmet etmiş oluyor.

Kitabı Bahriye ise, yine Pirî Reis tarafından yazılmış Akdenize ait coğrafî ve çok önemli bir eserdir. Bu eser kısmen vaktile profesör Kahle tarafından neşredilmiş ise de Türk Tarihi Araştırma Kurumunun neşrettiği nüsha daha mükemmel olan Ayasofya nüshasıdır. Kitabı Bahriye de büyük bir itina ile ve faksimile olarak Devlet matbaasında basılmıstır.

Dünya Gazetelerine Göre Hâdiseler

HAVA HARPLERİ HAKKINDA

Meşhur Fokker Ne Diyor?

Anthony Fokker

Paris - Soir'dan:

Amerika ayânından Nye, meş - hur Holandalı tayyare fabrikatörü Anthony Fokker'in silâh ticareti ile meşgul olan komisyon tarafından dinlenmesini istemişti. Bu Rickett'in Habeşistanda aldığı imtiyazın Vaşingtonda husule getirdiği heyecanın bir neticesidir. Çünkü Amerikanın Habeşistan meselesinde bitaraf kalacağına dair olan kanunun kabulünde âyan ilk teşebbüsünde bulunduğu gibi, Amerikayı, ecnebi bir memlekette çıkacak bir karışıklığa sürükleyebilmesi muhtemel olan her türlü tecimsel ve sıyasal muameleye karşı koymağa karar vermiştir.

●

Herkes Fokker'i, ilk defa olarak 1914 de işitmeğe başlamıştı. O zamandanberi 21 sene geçti. Normandie vapurunun güvertesine dayanarak uzaklara bakıyordum. Vapurun komiseri yanıma geldi ve vapurda bulunan tanınmış şahsiyetleri saymağa başladı. Bu meyanda papaslar, dansörler, siyasal şahsiyetler bulunyordu. Nillar, Fokker de vapurdadır, dedi.

— Savaş zamanında Alman uçaklarını inşa eden adam el'an yaşıyor mu?

Nillar elile işaret etti: — İşte, dedi. Biraz ötede yüzü güneşten yanmış, üzerine açık yakalı bir gömlek giymiş olan bir adam, ga - yet güzel bir kadınla güvertede sık adımlarla dolaşıyordu. Ancak kırk yaşında kadar görünüyordu. Bana hakikî yaşını söylediler. Hesap ettim. Bu adam büyük harpte ancak yirmi dört yaşında idi.

Kendisile vapurun sakin bir köşesinde görüşüyoruz.

— Harp esnasındaki Alman u - çaklarını inşa eden siz misiniz?

— Evet, 14000 uçak yaptım. Hiç bundan bahsedildiğini işittiniz mi?

Sonra gülerek ilâve etti:

— Ben Holândalıyım. Anam, babam beni tahsil için Almanyaya gönderdiler. Fakat hiçbir şey tahsil etmedim. Ben yalnız uçak yapmakla eğleniyordum. Sonra Alman süel makamları bu uçaklarla alâkadar odular. Nihayet...

Savaş zamanında öyle zamanlarım oldu, ki her şeyden bıktım ve usandım. Artık memleketime gideceğimi söyledim. Bana hududu geçmeme mani olacaklarını söylediler. Bunun üzerine Almanyada kaldım ve uçak yapmakta devam ettim. Çok para kazandım. O kadar ki artık nazarımda paranın bir krymeti kalmamıştı. Fakat kazandığım paranın muhafazasile çok meşgul olmadığım için hepsini markın sukutunda kaybettim.

— Fakat Holaândada fabrikalarınız vardır. Büyük nakliyat uçakları yapıyorsunuz değil mi?

Ben «nakliyat» kelimesini maksadı mahsusla kullanmıştım. Muhatabım sözümü tamamladı:

— Nakliyat ve bombardıman uçakları. Bugün 36 modeli Fokkerler vardır ki tecimsel nakliyat ve daha birçok işler için elverişlidir.

— Bir hava savaşı olacağını zannediyor musunuz?

O güldü. Ve:

— Almanya yakında dünyanın en kuvvetli süel uçağına malik olacaktır, dedi.

— Hava hücumlarına karşı müessir bir müdafaa çaresi var mıdır?

— Hava hücumlarına karşı müdafaa manasız bir şeydir. Yalnız bir müdafaa vasıtası vrdır o da düşmanın hava üslerini tahrip etmektir.

— Anî bir hava hücumu, birkaç gün içinde mutaarrızın muzaffer olmasını temin edebilir mi ?

— Zannetmem. Bir hava hücumunda biri mühim noktaları tahrip ederken diğeri de diğer mühim noktaları tahrip etmek suretile mukabele edecektir. Dövüşen yengeçleri gördünüz mü?

Dövüşürken, karşılıklı olarak biribirlerinden ayaklarını sökerler ve yine dövüşmekte devam ederler.

Uçaklığığa rağmen savaş uzun olabilir. Nihaî zafer, karada olacaktır .

Fokker bundan sonra bir mecmua alarak Normandie'nin resimlerine bakmağa başladı:

— Güzel vapur, dedi. Bu vapur Piramadan, Avrupa — Nevyork hava seferini yirmi dört saatte yapacak tecim uçakları olacaktır.

— Sovyet uçakçılığı hakkında fikriniz nedir?

—Sovyet uçakçılığı mükemmeldir. Avrupanın şarkında uçakçılığa karşı bir uyanıklık vardr. Türkiyede, Hindistanda, Japonyada uçakçılık gelişiyor. Asya tehlikesi belki de havadadır..

Mısırda ingiltere!

Mısır Kralı Fuat

Le Journal'den:

Amerika Birleşik hükûmetinin kendi tebaasını Habeşistanda alınan petrol imtiyazını feshetmeğe mecbur ettiği sırada, Mısır hükûmetinin Tana gölü sularını işletme işini takip et - mekte olduğunu haber veriyor. Fil - hakika burada görülen tezat bir hakikattir. Petrol imtiyazı Ingilterenin İtalyaya karşı olan taahhüdüne karşı açıkça bir tecavüzdür. Buna mukabil 1906, 1925 andlaşmaları Ingiltere ve Mısır hükûmetlerinin Nil nehrine su veren büyük Habeş gölünün sularını kontrol etmeğe hakları olduğunu tanımıştır.

Bu meselede mühim olan nokta İngilizlerin, Habeş manevrasını Mısırla olan sıkı bir tesanüde istinat ettir - meleridir.

İngilterenin her ihtimale karşı Mısır ordusunun yardımını temin etmek çarelerini aradığına dair şayi olan haberler doğru ise, bu endişe daha bariz bir şekil almış olur.

Mısır kralı İtalyaya müsaittir ve ağır surette hastadır. Mısırda çok kalabalık ve çalışkan bir İtalyan kolonisi vardır. İngiltere Mısırın Uluslar Kurumuna girmesine daima muhalefet etmiştir. Mısırlılar için de Uluslar Kurumuna ait işlerle alâkadar olmağı icap ettirecek bir sebep yoktur. Buna mukabil Mısırlılarla Habeşliler arasında dinî bir yakınlık ve ulusal emellerde bir iştirak vardır. Her iki millet te her türlü zincirden kurtularak serbest olmak istiyorlar. Bu sebeple Mısır ulusseverleri ve İngiliz hâkimiyetinin en hararetli düşmanları, Habeşistanı müdafaa etmekte olan İngiltereye karşı ilk defa olarak samimî bir muhabbet beslemeğe başlamışlardır. Bu sebeple İngilizlerin, Nil sahillerinde durumunu kuvvetlendirmek için Mısır ulusseverlerinin müzaheretine güvenmek için müsait bir fırsattan istifade etmeği ihmal etmemelerinden hayret etmemelidir.

Sovyetler, iranda Fabrikalar yaptırıyor

Sovyet hükûmeti yakında Tahran civarında yiyecek maddeleri imal eden büyük fabrikalar inşasını taahhüt edecektir. Bu meyanda 63 ton buğday alabilecek bir depo, bir un deposu, bir ekmek fabrikası, bir hamurlu maddeler fabrikası ve 2400 beygir kuvvetinde bir santral yapılacaktır.

Sovyet Exportstroy teşkilâtı İranda yirmi kadar buğday silosu ve elektrik santralları inşası için emir almıştır. Bu inşaat, Sovyet mütehassısları tarafından yapılacaktır.

Bu işler için açılacak eksiltmede Sovyetlere rakip olmak üzere birçok Amerikan ve Avrupa firmaları da bulunuyordu.

— Zırhlı bir şemsiyeniz var mı? Yağmur mevsimi bittiğinden bu elinizdeki şemsiye artık işinize yaramıyacaktır. (Setebello)

HABEŞİSTANDA ESİR TICARETİ

İtalyan Vesikaları

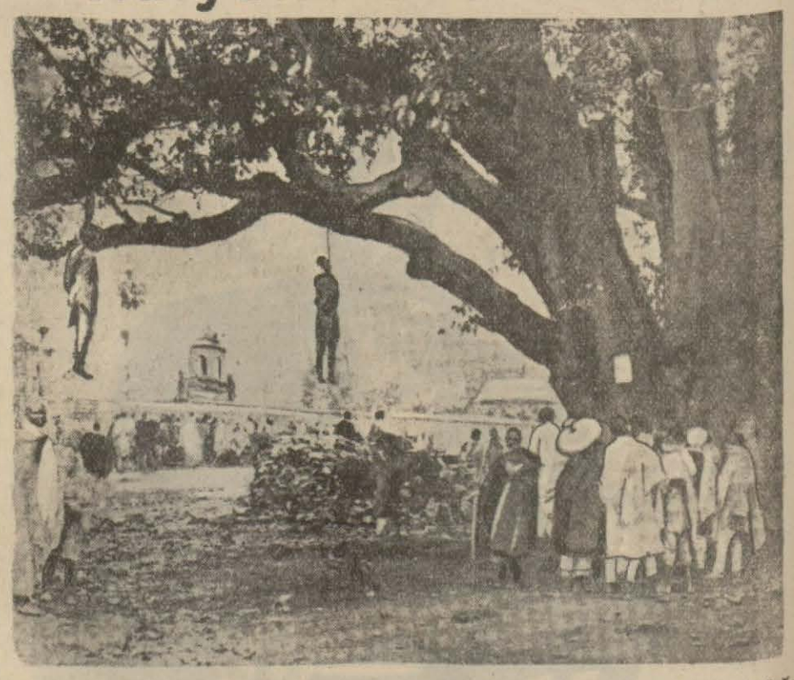

İtalyanın Uluslar Kurumunda dosyada mevcut resimlerden : nında asılan Habeşistanı itham için hazırladığı Adisababada Sait Georges meydaesirler...

Paris - Soir'den:

İtalyanın Cenevreye gönderdiği sekiz sandık vesaik içinde, Habeşistan cinayetleri hakkında en iyi silâh olan İngilizce bir rapor vardır. Böyle ciddî durumlarda gülümsemek caiz ise denilebilir ki bu dosya hâdselerin bir istihzasından ibarettir. Çünkü İtalyanın bugün Cenevreye Habeşistanı itham etmek için gönderdiği dosya 1923 senesinde İngilterenin, Habeşistanın Uluslar Kurumuna kabul edilmemesi için kullandığı dosyadır. Bu tarihin bir tekerrürü ve siyasa âleminin bir oyundur.

Bu dosyada mevcut başlıca vesika, İngilterenin kime ait olduğunu inkâr edemiyeceği bir metinden ibarettir. Bu metin Baldvin kabinesi bakanlarından Simonun eşi Lady Simonun eseridir. Lady Simon çok ateşli ve cesur bir kadındır. İnsanları sefaleti bu kadının uykusuna mâni olur ve insanlığın şerefini alçaltan şeyler arasında en ziyade nefret ettiği şey kölelîktir. Yani insanı bir mal ve mülk gibi alıp satılan bir eşya, avlanabilen bir av, işletilen bir hayvan addettiren sosyal sistemdir. Bu hastalık bugün zannedildiğinden daha ziyade kök salmıştır.

Köleliğinin bulunduğu memleketlerde Lady Simon vesaike müstenit bir harita vücude getirmek için yirmi sene çalışmıştır. 1929 senesinde neşrettiği kitap yeniden basılmıştır. Bu kitapta Habeşistana ait olan kısım en korkunç kısmıdır.

O dağlarda yaşayan insanların ve Amhara ve Tigre'nin müthiş dere - beylerinin insan avlamaktan başka bir işleri yoktur. Bu, onlar için hem bir spor, hem de bir tecimdir. Akıncılık ve esir ticareti onları yaşatan yegâne vasıtadır.

Habeşistan Hicaz haremlerinin ve Arabistan ve Kırmızı denizin insan alınıp satılan yerlerinin bir esir müteahhidir. Lady Simon vesikasında diyor ki: "Esir ticareti tahrip hususunda çekirgenin aynidir.,,

İşin garip tarafı bu esir sevkıyatının ekseriyetle İngiliz toprağında yapılmakta olmasıdır. İngiliz Sudanı ve Kenya büyük insan avcılarının av topladıkları birer hazinedir. Niçin bu avdan mahrum kalsınlar? Çünkü onu hiçbir ceza görmeden yapıyorlar. Habeş imparatoru 1924 senesinde köleliğin ilgasına dair bir emirname imzalamıştı. Esir ticareti kökleşmiş fena itiyatlardır. Bir fenalık bir kalem darbesile kaldırılamaz. Addisababada bile serbest insanlardan ziyade köleler vardır. Artık memleketin diğer yerlerinde neler olduğu düşünülsün. Mağrur bir Habeşli bir gün, ahlâkıvunu müdafaa eden bir Avrupalıya diyordu ki:

— Esirlerimiz mi? Onlardan vazgeçmekten ise ölmek müreccahtır.

İşte Lady Simonun ittihamnamesi bundan ibarettir. Lady Simon Habeşistanın, büyük bir devletin yardımı olmadan bu hastalıktan kurtulamıyacağını yazıyordu. Bu hastalık ancak bir ameliyei cerrahiye ile iyileşebilir.

İtalya Avrupanın vekâletini ve Habeşistanı medenileştirmek emrini almalıdır. Yalnız, Habeşistan, sebebi malûm olmamakla beraber, elân Uluslar Kurumu azasındandır. İşte meselenin fecaati de buradadır.

Romanya bisiklet Turu bitti

Bükreş, 9 A.A. — Romanya bisiklet turu, 11 etapta 1715 kilometre katedilmek suretile dün bitmiştir.

Dün Barsov ile Bükreş arasında 175 kilometre üzerinden koşulan son etapın neticeleri şunlardır:

Türk Kirkor 5 saat 4 dakika 20 saniye, Romanyalı Gogan 5 saat 4 dakika 20 saniye, Romanyalı Georgescu 5 saat 5 dakika, Lehistanlı Lipinski 5 saat 5 dakika, Romanyalı Grigoriu 5 saat 5 dakika 50 saniye, Romanyalı Savanof 5 saat 6 dakika 10 saniye, Romanyalı Nitzesco 5 saat 9 dakika, Romanyalı Tudese 5 saat 9 dakika, Romanyalı Niculici 5 saat 9 dakika, Romanyalı Diun 5 saat 9 dakika.

Genel tasnif:

Lehistanlı Daniel 66 saat 45 dakika 40 saniye, Romanyalı Ferdi Tzapl 67 saat 5 dakika 3 saniye, Lehistanlı Lipinski 67 saat 36 dakika 19 saniye, Romanyalı Tudese 67 saat 45 dakika 56 saniye, Romanyalı Dinu 67 saat 50 dakika, Romanyalı Dobrin 67 saat 50 dakika 18 saniye, Romanyalı Savanof 67 saat 59 dakika 45 saniye, Romanyalı Geergescu 68 saat 6 dakika 4 saniye, Romanyalı Suller 68 saat 24 dakika 12 saniye, Romanyalı Niculici 68 saat 29 dakika 17 saniye.

Uluslar Kurumu Konseyi toplantı halinde...

No. 53

Abanoz Bilezik

RENÉ CHAMBE

yı açtı ve yarı karanlığın içinde, yakası kalkık bir zabitin içeriye girdiğini gördük.

De Soliers birden doğruldu. Meçhul zabit kapıda durmuştu, Böyle kalablık bir zeminliğe düşmüş olmaktan çekinir bir vaziyet almıştı.

De Soliers deli gibi, lâmbanın üstündeki yeşil karton abajuru çekip fırlatıı attı.

— Lauffen! diye bağırdı.

Birden yüzü ışıklanan yabancı adam, bir iki adım ilerledi, selâm verdi:

— Evet, dedi, benim yaptığım işin ne büyük bir çılgınlık olduğunu biliyorum.

Gözleri yerde öyle konuşuyordu. Titreyen ellerile acemi acemi kaputunun düğmelerini çözmeğe uğraşıyordu. Uçüncü düğme deliğinde demir salip nişanının siyah, beyaz şeridi görünmüştü ki, De la Fougue'un sesi yükseldi:

— O şerefli kaputu çıkarmayınız efendi, buraya herkes her istediği zaman girebilir.

Lauffen doğruldu. Tekrar selâm vaziyetine geçerek kendisini takdim etti:

— Rittmeister Baron Von Lauffen, beşinci Pomeranya piyade alayında bölük kumandanı.

Sambardier:

— Anladık, dedi, kim olduğunuzu biliyoruz.

— Öyle mi? Demek beni tanıyorsunuz?

De la Fougue yavaşça elini kaldırdı:

— Yetişir, dedi, evet, sizi, hem de fazlasile tanıyoruz. Bütün gece hep sizden bahsettik.

— Bütün gece mi? O halde sipere attığım mektubu aldınız mı?

— Aldık, herşeyi biliyoruz, her şeyi öğrendik.

De Soliers tekrar oturmuş, çene sini iki ellerinin arasına almıştı:

— Lauffen, Lauffen, sen şimdi karşımdasın ha, olur şey mi bu?

Rittmeister başını açtı, ilk şaşkınlığı geçmişe benziyordu.

— Evet, karşınızdayim dedi, buraya kadar gelmek için her tehlikeyi göze aldım. Şimdi elinizdeyim. Kendimi namusunuza ve şerefinize bırakmış bir vaziyetteyim. Eğer az sonra vazifemin başına dönmezsem, beni firarî sayarlar. Elbet beni tekrar geri bırakacaksınız, değil mi?

Bu sual, zeminliğin içine ağır bir taş gibi düştü. Kimse cevap vermiyordu.

Lauffen sarardı, dedi ki:

— Sizin zabit şerefiniz, benim zabit şerefime saygı göstermeği emreder.

Terraire birden Lauffen'in üzeri ne doğru yürüdü:

— Bize şart mı koşuyorsun herif? Sen bu küstahlığı nerden öğrendin? Şuna bak! Efendiyi firarî sayacaklarmış. Fournier ile Heurtel'i diri diri mezara soktuğunuz zaman, böyle düşünmiyor dunuz.

— Doğrusu, ne söylediğinizi anlamıyorum.

De Soliers yavaşça Terraire'i yerine oturttu:

— Bırak, bırak Terraire, dedi, sen unutuyorsun. Hakikaten bu adam hiç bir şeyler bilmiyor.

Yüzbaşı De la Fougue yeşil gözlerini Lauffen'in gözlerinin içine dikti. Dedi ki:

— Sizden bir şey soracağım. Buraya gelirken mülâzim De Soliers ile konuşmaktan başka bir maksat gütmediğinizi bize ispat edebilir misiniz?

— Bir Alman zabitinin namusu üzerine söz veririm ki.. .

Terraire gene atıldı:

— O söz para etmez. Louvain'i ne çabuk unuttun?

Lauffen bembeyaz kesildi. Gözlerinden ateş çıkıyordu:

— Niçin bana böyle hakaret ediyorsunuz? dedi. Üniformasını taşıdığım altı milyon askerden birkaçı, eğer biraz ileri gitmişlerse, bundan beni mi mes'ul tutacaksınız? Muharebedir bu! İstenilmiyen çok seyler olur, önüne geçilemez. Fakat sizden rica edeceğim. Dakikalar geçiyor. Güneş neredeyse doğmak üzere.. Bu bahsi kapatalım. De Soliers'ye söyliyeceğim şeyleri söyliyeyim. Yalnız beni geri gönderecek misiniz, göndermiyecek misiniz, orasını öğrenmek isterim.

Yüzbaşı De la Fougue ayağa kalktı, kollarını kavusturdu. Gözleri dimdik Alman zabitinin gözleri içinde.. Yavaş, sakin, hatta azametli bir sesle ile dedi ki :

— Böyle can kıyasıya bir muharebe içinde, bir düşman zabitini burada kabul etmek mes'uliyetinin ne demek olduğunu bir saniye olsun, düşündünüz mü?

Sambardier ilâve etti:

— Hem de ne kıyasıya?..

— ... Ve sonra sizi buradan bırakalım, elinizi, kolunuzu sallıyarak gidiniz. Fakat biz kısa bir zaman için, aramızdaki harbi kaldırdık. Güle güle gideceksiniz, kimse kılınıza dokunmıyacak. Söyliyeceklerinizi söyleyiniz. Bitirdikten sonra, şerefli kaputunuzun düğmelerini ilikler ve buradan çıkarsınız. De Soliers size yolunuzu gösterir. Siperleri geçersiniz. Arkanızdan ateş etmeyiz. Bir Fransız zabiti verdiği sözü tutar.

●

De la Fougue takım zabitine emir verdi :

— Ferraire, sen kapının yanında otur, kim olursa olsun, içeriye sokma!

Laufefn uzatılan odun sandalye yi aldı, oturdu ve basladı:

— Mösyö De Soliers, dedi, sizi tekrar gördüğüm için, nasıl bir heyecan duyduğumu tasavvur edemezsiniz. Harp arifesinin son günlerini birlikte geçirdiğimiz insanları hatırlarsınız. Bunların arasında bir de kız vardı: Maryse..

Yirmi aydır sizi arıyorum. Üzerime mukaddes bir vazife almış olmasaydım, kendimi böyle tehlikelere atmazdım. Geldim, sizi buldum. Şimdi içim rahattır.

Birden durakladı:

De Soliers sapsarı kesilmişti. Gözleri büyümüş, Lauffen'in sol bileğine bakıyordu.

Kaputun kol altından bu bileğe doğru siyah bir bilezik, abanoz bir çember kayıp düşmüştü. Bir asker koluna hic yakışmıyan, sade olduğu kadar zarif bir kadın ziyneti!

Lauffen genc mülâzimin bu dikkatli bakısını sezdi. Sağ elile, öteki elindeki bileziği yavaşça çıkarttı ve masanın kenarına koydu:

— Bu bileziği tanır mısınız? dedi.

Acı acı gülümsedi:

— Elbet tanırsınız. Gözlerinize hiç aldanmıyorsunuz. İşte benim asıl vazifem de burada bitiyor.

İki yıldır beni yiyen derde simdi siz de ortak olacaksınız. O kadar hakaret gören, o kadar haysiyeti çiğnenen ben, harp başlıyalıdanberi, her gün, her saat cephede "bilmek,, gibi müthiş bir azaba katlanıp durdum. Maryse'in sizi sevdiğini anlamıştım. Siz gene mes'utsunuz. Hiç olmazsa, iki yıl kalbiniz bir ümit gıdası ile beslendi, durdu.

De Soliers doğruldu:

— Çabuk sövle herif! diye bağırdı, ne söyliyeceksen, çabuk söyle!

— Çok rica ederim, biraz sabırlı olunuz. Bir defa şu bileziği alınız. Bu bilezik sizindir .İki yıldır size getirebilmek için üzerimde taşıyorum.

— Bana mı?

— Evet, size! Bu gece mukaddes bir miras getirdim.

De Soliers'nin yüzünde bir adale dahi oynamadı. Düşman karşısında zayıf görünmek, ne feci şey!

(Arkası var)

No. 64

Nizamettin NAZIF

"—Kinyaz Saltıkof'un Esir Edilmesinden Istifade Ederek Gönüllü Toplamalıyız. Ivan Nihayet Bunun Intikamını Almak Istiyecektir

İşte Batır Han bunun üzerine ve o iki esir Moskofun gösterdikleri yollardan Saltikof karargâhına doğru yürümüştü.

Kazanlı kumandan Moskof Kinyazının bu kadar ihtiyatsızlık edeceğini ummadığı için baskın plânını çok inice düşünerek hazırlamıştı. Esirlerin tarif ettikleri ormana iki fersah kadar yaklaşınca yayaların terkilerden inmelerini emretmiş, sonra atlıları yüzer kişilik on gruba ayırmıştı. Bunlar derhal yayılmışlar ve ormanı sarmışlardı.

Batır Han yayalarla beraber kalmıştı. Bunları da onar, yirmiser kişilik gruplara parçaladıktan sonra ormanın üç yüz adım ötesine kadar ilerlemiş ve oradan kırk elli fedayi ormanı tarassut etmeleri için öne sürmüştü. Ve doğrusu onların kar kümeleri üzerinden sürtüne sürtüne uzaklaştıklarını epey helecanla takip etmişti. Dedik ya... Batır karşısındaki düşmanın bu kadar ihtiyatsızlık edeceğini kat'iyyen ummamıştı.

Dakikaların herbiri bir yıl kadar uzayarak geçmişlerdi. Nihayet gidenlerden bir ikisi geriye dönerek Moskof karargâhının boş avlanacağını bildirmişlerdi. O zaman yanındaki atlılardan dördünü sağdan, dördünü soldan atlı gruplara yollamış ve bu atlılar ulaştıkları gruplara katılarak dörtnala düşman karargâhına saldırmışlardı. Kendisi yayalarla beraber ormana sokulmuş, fakat hücuma iştirak etmemişti.

Atlılar için rastladıkları Moskof kümelerini temizlemek güç bir iş olmamıştı. Baskına uğrıyanlar arasından kaçanlar darmadağınık bir surette gerileyince ormanın yalnız üç tarafından çevrilmiş bulunduğunu sanmışlar ve tam Batır'ın pusuda yattığı taraftan canlarını kurtarmağa kalkışmışlardı.

Bu taraf, General Saltikof'un sızdığı çadırın bulunduğu taraftı.

Dağınık kuvvetlerden küçük bir kısmı ise kendilerini bir an hücumdan kurtulmuş bulunca derhal silâha sarılarak generalin çadırını korumağa çalışmışlardı. Tabiî Batır yanından geçmek istiyenleri olmuş armut gibi birer birer toplamış ve silâhlarını aldırıp bağlatıvermişti.

Kazanlı kumandanın maksadı şu idi:

General Saltikof'u sağ olarak ele geçirmek.

Aah... Çar Ivan'a vurulacak bundan büyük bir darbe olamıyacağını biliyordu.

Hele Kazanlı atlıların arasında Kazan kapılarından girecek bir esirler kafilesi içinde onu da bulundurmak

Bogayefin anası

Kazan şehirlileri üzerinde ne büyük bir tesir yapacaktı.

Baytoğan ile arkadaşlarının zehirledikleri Kazan kalabalığına Moskof Çarı Korkunç İvan'ın sağ kolu sanılan bir general ve asılzadenin, ordusu mahvedildikten sonra esir edildiğini göstermek korku içinde bunalan bazı Kazanlıları da birdenbire diğerleri gibi yani Süyun Bike taraftarları gibi aslan'astırıverecekti.

Bunun için kendisi en toplu kuvvetin başına ve çadırlara en yakın olan tarafta yer almış ve bir ağacın üzerinde çadırları gözetlemişti. Ve hücuma kalkmış olan atlı kolları ormanı taraya taraya oraya yaklaşınca yanındakileri derhal taarruza kaldırdı. Fakat bunların hepsi çadırın içinde bulunanları diri diri yakalamak emrini de almış bulunuyorlardı.

Bunlar aldıkları emri yerine getirmesini bildiler. İşte bundan tam üç yüz seksen beş yıl evvel Moskof Çarı Korkunç İvan'ın gözbebeği olan Kinyaz Boris Saltikof kumanda ettiği Birinci Nümune Ordusunun karargâhında böyle bir baskından sonra, ölüm halinde sandığı Kazanın bir avuç kahramanı tarafından böyle esir edilmişti.

●

Saltıkof'un çadırı önünde müdafaaya hazırlananlar içlerinden birini çadıra sokup onu beyhude yere uyandırmağa çalışmışlardı. Kinyaz öyle sızmıştı ki... Batır Hanın yayaları çadırın önündekileri kısa bir kavgadan sonra esir edip çadıra girdikleri zaman bile uyandırılamadı.

Akın kolunun başı öldürülen Kasım Hanlığı murahhasının çadırındaki iki hadımla sekiz on delikanlı ve kadını bağlattıktan sonra Kinyaz cenaplarını da bir yorgana sıkı sıkı sarıp bir ata yüklediler. Batır Han karargâhta ne varsa hepsini yağma ettirdi ve esirleri önüne sürerek ormandan son sür'atle uzaklaştı.

Bir iki fersah ötede yanındaki genç beyzadelerden birini çağırdı.

Bu Çalım kalesinde kalan kuvvetin âmiri olan Selim Hanın oğlu idi. Ona şu emri verdi:

— Yirmi atlı ile ve son sür'atle Kazana gideceksin. Yanına alacağın atlıların bütün ağırlıklarını buradaki arkadaşlara dağıt! Hiç durmadan çalakamçı yollanmalısın.

— Başüstüne han.

— Süyun Hatuna ellerinden öptüğümüzü ve düşman generallerinden Saltıkof'u esir ettiğimizi söyle. Biz senin oraya varışından bir hafta sonra ulaşacağız. Saltıkof'un Kazana girişinden azamî istifade etmeliyiz. Hatun bu kazancımızı bütün halka bildirmeli ve bizi karşılamak için şehirde büyük hazırlıklar yapılmalıdır.

— Başüstüne han.

— Yine ona söyle ki Birinci Moskof Ordusunu mahvettiğimizi ve generallerini esir ettiğimizi Kefe Paşasile Nogay Beyine ve Kırım Hanına resmen bildirmek doğru olur. Ivan bunun acısını bizden çıkarmak istiyecektir. Kinyaz Saltikof'un Kazana girişinden gönüllü toplamak için istifade etmeliyiz. Nihayet bir ay içinde İvan kalemizin surları önünde belirecektir sanırım. O gün bugünkünden daha kuvvetli olamazsak harbi kaybederiz.

[Arkası var]

BORSA

9 EYLÜL PAZARTESİ

PARALAR

	Alış	Satış
Sterlin	618.—	623.—
Dolar	124.—	126.—
20 Fransız frangı	166,—	169.—
20 Liret	192,—	194.—
20 Belçika frangı	81.—	82.—
20 Drahmi	23.—	24.—
20 İsviçre fr.	816.—	820.—
Florin	80.—	81.—
20 Çek Kuron	94.—	98.—
Avusturya şiling	22.—	23.—
Mark	38.—	40.—
Zloti	23.—	24.—
Pengo	23.—	24.50
20 Ley	14.—	15.—
20 Leva	23.—	24.—
20 Dinar	52.—	56.—
Yen	34.—	35.—
İsveç Kuron	30.—	31.—
Altın	934.—	936.—
Mecidiye	52.—	53.—
Banknot	234.—	236.—

ÇEKLER

	Kapanış
Paris üzere	12,03,50
İngiliz lirası	621,75
Dolar	0,79,30,25
Liret	9,72,94
Belga	4,71,50
İsveç frangı	2,43,83
Leva	63,46
Florin	1,17,32
Çekoslovak kuronu	19,16,80
Avusturya	4,20,12
Pezeta	5,80,25
Mark	1,97,12
Zloti	4.21.—
Pengo	4 51.40
Ley	63.77.55
Dinar	34.96.33
Yen	2.78.30
Çernovets	10.98
İsveç kuronu	3,11,60

ESHAM

İş Bankası Mü.	92,—
" " N.	9,50
" " H.	9,60
Anadolu % 60	24,45
" % 100	42,—
Şirketihayriye	15,—
Tramvay	24,—
Bomonti - Nektar	7,50
Terkos	15,50
Reji	2,40
Aslan Çimento	10,—
Merkez Bankası	58,05
Osmanlı Bankası	23,50
Telefon	10,—
İttihat Değirmencilik T.A.Ş.	8,25
Şark Değirmenleri	0,75
Şark Merkez Eczanesi	4,10

İSTİKRAZLAR

Türk borcu I	27,30
" " II	27,25
" " III	25,60
Ergani	95.—
İstikrazi dahili	94,25

TAHVİLAT

Rıhtım	10,80
Anadolu I ve II	45,25
" III	46.—
Anadolu Mümessil	45,65

Bulmacamız

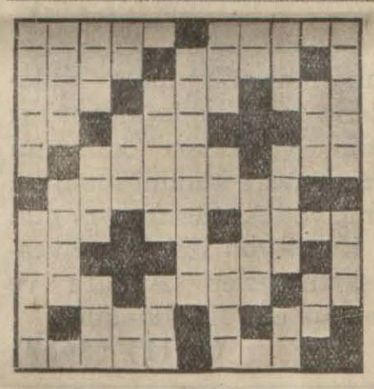

SOLDAN SAĞA VE YUKARDAN AŞAĞI :

1 — Acele (5). Sakat (5).
2 — Cari (4). Su taşıyan (4).
3 — Bey (3). Dem (3). Çmgırak (3).
4 — Dakik (2). Baş (3). Bir hece (2).
5 — Başkası değil (5). Garaz (3).
6 — Bir çiçek (8).
7 — Nakus (3). Yuva (2). Bir ırk (4).
8 — Tir (2). Elbisenin boyun tarafı (4).
9 — Trabzonlu (3). Siyah (4). Duman lekesi (2).
10 — Büyük (3). Dahil (2).
11 — İnce değil (5). Kirli (3).

Dünkü bulmacamızın halli

SOLDAN SAĞA VE YUKARDAN AŞAĞI :

1 — Katık (5). Kârlı (5).
2 — Ara (3). Iç (2).
3 — Tansi (5). Aka (3).
4 — Rasgel (6). Ek (2).
5 — Is (2). Emek (4).
6 — Gemi (4). Ard (3).
7 — Kiremit (7).
8 — Aç (2). Le (2).
9 — Kâra (4). Mi (2).
10 — Leke (4). Mi (2).
11 — Akademi (7).

Hayatın neşesi Dinç olmaktır.

HORMOBİN

TABLETLERİ

Yorgun vücutları dinçleştirir

İKTİDARSIZLIĞI

ve

Bel Gevşekliğini

giderir, yaşamak neşesini iade eder. Eczanelerde bulunur. Istanbulda fiyatı 150 kuruş Tafsilât için Galata Posta kutusu 1255

6868

FAYDALI BİLGİLER

BUGÜNKÜ PROGRAM

Istanbul

18,30 Almanca ders, 18,50 Orkestra musikisi. 19,45 Ege caz. 20,15 Konferans. 20,30 Stüdyo orkestrası, 21,— Radyo caz ve tango orkestraları. 21,35 Son haberler, borsalar, 21,50 Şehir tiyatrosu artistlerinden İ. Galip Arcan, konuşuyor. 22.05 Plâk neşriyatı.

Bükreş

13: Duyumlar. 13.05: Orkestra - Duyumlar. 13.55: Konserin süreği. 14.15: Duvumlar. 14.35: Konserin süreği. 18: Plâk. - Duyumlar. 19.15: Plâk. 20: Sözler. 20.20: Senfonik valsler (Plâk) 21.10 Sözler. 21.30: Budapeşteden röle. Genel Avrupa konseri. 22.35: Duyumlar. 22.50: Röle konser. 23.15: Duyumlar. 23.25: Konserin süreği. 24: Romen müziği.

Budapeşte

20: Plâk. 21.10: Sözler. 21.20: Verilecek konsere dair fransızca birkaç söz. 21.30: Genel Avrupa konseri. Opera orkestrası (Ernest Dohanyi idaresinde). 1: Tasso-Senfonik poem. 2 — Totentanz (Bartok) 3 — Macar şarkıları. 4 — On dördüncü Macar rapsodisi. 23.35: Çingene müziği. 23.30: Duyumlar. 23.30: Duyumlar. 23.55 Caz.

Moskova

18.30: Popüler Rus şarkıları. 19.15: Piyes. 20.30: Orkestra ve dans. 22: Almanca yayım. 22.55: Röle. 23.05: Fransızca.

Münih

20.30: Richard Vagner'in "Die Meistersinger von Nürnberg„ operası. 21.55: Karışık yayım. 23: Duyumlar. 23.45: Operanın süreği.

Hamburg

20.30: Münihten röle.

Breslav

20.30: Münih'ten naklen opera piyesi.

●

LIMAN HAREKETLERİ

Bugün limanmızdan gidecek vapurlar :

Saat	
9.—	İzmite Ayten
9.—	Mudanyaya Tayyar
11.—	İskenderyeye Eğe
20.—	Karadenize Erzurum.
21.—	Bandırmaya Gülnihal

●

Bugün limanımıza gelecek vapurlar :

Saat	
6.—	Karabigadan Bartın
9.30	Ayvalıktan Bandırma
13.—	Bartından Antalya
17.—	Mudanyadan Kocaeli.

●

SİNEMALAR TİYATROLAR

- Tepebası Belediye bahçesinde her hafta Perşembe, Cuma, Cumartesi, Pazar akşamları saat 22 de Şehir Tiyatrosu Artistlerinden Hazım tarafından "Karagöz" oynatılacaktır.
- İpek: Kız kadın olunca
- Saray : Fırtmadan sonra.
- Yıldız : Yaşamak istiyoruz. Ben fahişe miyim?
- Alkazar : Ayşel — Sarlok Holms.
- Asri : Ekmekçi Kadın — Petrol Muharebesi.
- Melek: Gönül acısı
- Sık : Aşka kim inanır ve 20 bin senelik kürek mahkûmları.
- Sümer: Senin gibi bir kadın — Çılgın uçuş
- Üsküdar Hâle : İtto.
- Alkazar : Bataklı damın kızı.
- Milli : Çılgın kan — İntikam.

●

MÜRACAAT YERLERİ

Deniz Yolları acentesi Telefon	42362
Akay (Kadıköy iskelesi baş memurluğu)	43732
Şirketi Hayriye. Telefon	44703
Vapurculuk Şirketi merkez acentesi Telefon	22925
Şark Demiryolları müracaat kalemi. Sirkeci Telefon	23079
Devlet Demiryolları müracaat kalemi Haydarpaşa. Telefon	42145

●

HASTANE TELEFONLARI

Cerrahpaşa hastanesi Cerrahpaşa	21693
Gureba Hastanesi. Şehremini Yenibahçe.	23017
Haseki kadınlar hastanesi Aksaray Haseki cad 32	24553
Emrazı akliye ve asabiye hastanesi. Bakırköy Reşadiye kışlası	16.60
Bevoğlu Zükûr hastanesi Firuzağa	43341
Gülhane hastanesi Gülhane	20510
Haydarpaşa Nümune hastanesi	60107
Zeynep Kâmil hastanesi Üsküdar Nuh kuyusu Gün Doğumu caddesi	60179
Kuduz hastanesi Çapa	22142
Etfal hastanesi. Şişli	42426

●

İTFAİYE TELEFONLARI

İstanbul itfaiyesi	24222
Beyoğlu itfaiyesi	44644
Kadıköy itfaiyesi	60020
Yeşilköy Bakırköy, Büyükdere. Üsküdar itfaiyesi	60625

Paşabahçe. Kandilli. Erenköy, Kartal Büyükada. Heybeli. Burgaz Kmalı mmtakaları için telefon santralındaki memura (yangın) kelimesini söylemek kâfidir.

HİKAYE

Azgın Deli Rolü

Yazan : MI - FA.

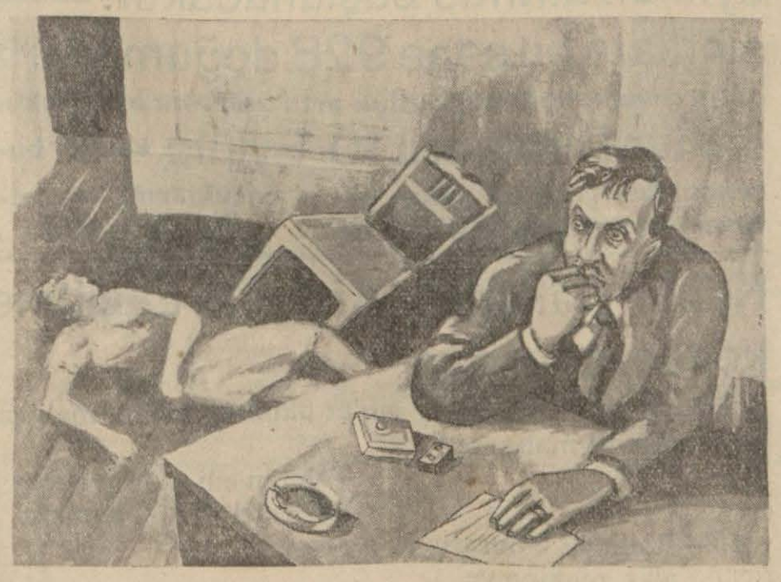

Fahri Kâzım, karısını öldürdüğüne çok pişman olmuştu, çünkü ihtilâfın bu kadar ileri gideceğini hiç tahmin etmemişti. Bir yumruk, ne kadar dehşetli olursa olsun nadiren adam öldürür. Nebahat yumruğu yer yemez arka üstü yuvarlanmış, kafası parçalanmıştı. Bir iki dakikadanberi, yerde, soluk almadan yatıyordu.

Şüphesiz, kocasının başına daima kan çıkaran, tahammül edilmez bir kadındı bu; fakat işin doğrusu Fahri Kâzımın niyeti de onu öldürmek değildi. Hatta ondan boşanarak ayrılmıya bile niyeti yoktu. Ne yaparsın ki o akşam Nebahat, Fahriyi sarhoşlukla itham ederek bütün hudutları aşmış bulunuyordu. Sudan başka içki kullanmıyan bir adama sarhoşluk isnat etmek, en ağır hakaret gibi geliyor.

Fahri cevap vermiş, Nebahat küfretmişti. Hatta kocasına bir tokat savurmaya da kalktı. Fahrinin yumrukla yaptığı hafif bir protesto, basit bir ev kavgasını faciaya çevirmişti.

Şimdi erkek, cesedin karşısında, kolları aşağı sarkık, hareketsiz duruyordu. Korkusu merhametinden fazla idi. Ne haltetmeli şimdi? Bu işin içinden nasıl yakayı sıyırmalı?

Kaçmak? Cebinde iki üç liradan fazla para yoktu; böyle hazin bir servetle uzaklara gitmek mümkün olmadığını düşünürken kapı çalındı ve havagazi kumpanyasının kontrol memuru geldi. Nebahatin cesedini açık duran oda kapısının eşiğinden görmüştü. Fahri Kâzım ona büyük bir soğukkanlılık içinde dedi ki:

— Ben Kanunî Sultan Süleymanım. Hurrem sultanı seviyorum, fakat kahpe beni aldatıyor. Nasıl tahammül edeyim, söyle!

Bu nutku dinler dinlemez gaz memuru evden çıktı ve biraz sonra dört kuvvetli polis gelerek Fahriyi bağladı, alıp götürdü.

●

Birkaç gün sonra, Fahri Kâzım, vazivetinin pek parlak olmadığını farketmeğe başlamıştı. Padişahlığını iddia etmesine rağmen onu deliğe tıkmışlar, zatı şahanenin gururuna metelik vermemişlerdi.

Gene de Fahri, olanca zekâsile deli rolü yapmıya devam ediyordu: Tahtından bir türlü inmek istemiyor, herkese rütbeler, nişanlar, ihsanlar dağıtıyordu.

Tıbbi adlide on beş günden fazla müşahede altında kaldı. Doktorun cebine mürekkep hokkasını boşalttığı halde gene tababeti kandıramamıştı.

Muhakemesi başlamadan evvel resmî avukat tevkifhaneye geldi:

— Benden hakikati gizleme.. Aramızda kalsın.. Niçin karını öldürdün? Diye sordu

— Bugün Fransız sefiri M. Lö Şövalye dö Lâfore ile sadrazam İbrahimi temasa getirdim. Fransanın istediği hukuk ve imtiyazları müzakere ediyoruz! Dedi.

Avukat başını sallamıştı:

— Nafile! Bu gidişle iş sarpa saracak.

Fahri sordu:

— Asarlar mı dersin?

— Belki.

— Ne yapayım?

— Gene deli rolü yapmıya devam et ama böyle tarih âlimi gibi sözler söyleme. İnandıramazsın. Daha azılı deli rolü yap!

— Teşekkür ederim, üstat!

Fahri Kâzım bütün gece düşündü. Gardiyan kapı gibi bir adamdı; boğazına sarılmak imkânsızdı. Başka bir çare buldu.

Ertesi gün, Fahri Kâzım, azgın deli rolü yapmasını tavsiye eden avukatını soğukkanlılıkla boğdu, öldürdü.

Fakat gene tababetle adaleti kandıramamış, üç ay süren muhakemeden sonra, bir şafak vakti, soluğu darağacında almıştı!

Nişan Töreni

Feyzi Paşa torunu bayan Rebia Aksoy ile Kayseri saylavı Salih Turgay'ın 8/9/935 pazar günü Çengelköyünde Feyzi Paşa konağında nişanları yapılmıştır. Her iki tarafın akraba ve birçok güzide dostlarının ve İstanbulda bulunan bazı saylavların hazır bulunduğu bu tören cok samimî olmuş ve gece geç vakte kadar devam etmiştir. Her iki tarafa saadetler dileriz.

VAPURCULUK

Türk Anonim Şirketi

Istanbul Acentalığı

Liman Han. Telefon: 22925

Trabzon yolu

Tarı vapuru 12 eylûl PERŞEMBE günü saat 20 de Hopaya kadar

İzmir sür'at yolu

SAKARYA vapuru her hafta PERŞEMBE günleri saat 16 da İstanbuldan İZMİRE ve PAZAR günleri de İZMİRDEN İstanbula kalkar.

Mersin yolu

DUMLU PINAR vapuru 13 Eylûl CUMA günü saat 11 de Mersine kadar

Mekteplerde kayit ve kabu

İlk okullarda kaydi kabul muamelesi bu akşam bitecektir. Okullara müracaat çok fazladır. Bilhassa dün okullar çok kalabalık olmuş, baz ıtalebe velileri çocuklarını yazdıracak sıra bulamamışlardır. Bu durum karşısında bir yazma işinin daha çabuk görülmesi ve hiçbir müracaatın geri çevrilmemesi okullara emredilmiştir. Kayit muamelesi bittikten sonra on gün içinde ne kadar talebe kaydedildiği okul başmuallimleri tarafından kültür idaresine bildirecektir.

İlk tedrisat müfettişleri yarın Kültür direktörlüğünde bir toplantı yapacak ve ilk okullara kaydedilen genel talebe topluluğu üzerinde görüşeceklerdir. Müfettişler, şehirde yeniden açılması gereken ilk okul adedile, okullara ilâve edilecek şube mikdarını tesbit edecektir.

YENI NEŞRIYAT

Hafta çıktı

Haftanın bu sayısında günün vak'alarına ait biçok tafsilât ve resimler vardır. Başta Süveyş kanalı ile Cebelüttarık kapanırsa?.. Yazısı, Peyami Safanın Namık İsmail fıkrası ve kendisine ait iddialara cevabı, Arnavutluk hâdiselerine ve kralına bir bakış, 124 neferli, dört subaylı ordu, Sermet Muhtarın Kayışdağında bir âlem, Enver Behnanın Atillânın aşkı yazıları vardır. Bunlardan başka daha birçok güzel yazıları ihtiva eden bu dolgun mecmuayı okurlarımıza tavsiye ederiz.

Ankara Otobüsleri Direktörlüğünden :

Otobüsler için şoför, Biletçi alınacaktır. İsteklilerin vesika ve bonservisleriyle birlikte 15 Eylül 935 gününe kadar Otobüs Direktörlüğüne gelmeleri. (2492)

(5418)

Kültür Direktörlüğünden:

ilk mekteblerde talebe kaydına eylülün birinde başlanacaktır. **Birinci** sınıflara bu sene 928 doğumlularla **daha evvelki doğumlulardan arta kalanlar alınacaktır.** Kültür Direktörü 10 Eylüle **kadar bulundukları yere en yakın okula, çocuklarını kaydettirmelerini velilerden rica eder. (5015) 6644**

Kültür Bakanlığı Arttırma Eksiltme komisyonundan:

Eksiltmeye konulan iş san'at okulları için makina avadanlık ve malzeme :

	Tahmin edilen bedel	Muvakkat teminat
1 — Elektrik laburatuvar alât, makina ve malzemesi.	15.160	1.137.—
2 — Tesviye, demir ve ağaç işleri için 32 aded muhtelif cins makina	40 900	3.067.05
3 — Tesviye, demir, döküm ve ağaç işleri için avadanlık ve muhtelif cins ve miktarda malzeme...	13 572.60	1.017,95

San'at okulları için satın alınacak olan ve yukarıda yazılı bulunan elektrik alât ve malzemesi, tesviye, demir ve ağaç işleri için makinalar ve tesviye, demir, ağaç, döküm işleri için avadanlık ve malzeme kapalı zarf usulile eksiltmeye konulmuşdur.

Bir numarada gösterilen ihtiyaçların eksiltmesi 25-9-935 çarşamba günü saat 14 de, 2 numarada gösterilen ihtiyaçların eksiltmesi aynı tarihde saat 15 de, 3 numarada gösterilen ihtiyaçların eksiltmesi aynı tarihde saat 16 da Kültür Bakanlığı binasında Arttırma Eksiltme Komisyonunda yapılacakdır.

Her üç numarada gösterilen eksiltmelere aid teklif mektubları aynı tarihde saat 13 de Komisyon Reisliğine verilecekdir. Eksiltmeye girmek isteyenler eksiltmeye konulan eşyaya aid şartnameleri Ankarada Kültür Bakanlığı Gereç Direktörlüğünden parasız alabilecekleri gibi İstanbulda Sultanahmetde San'at Okulu Direktörlüğünde de görebilirler. (2498) (5422)

Türk Anonim Elektrik Şirketinden:

Sayın Halka ilân

Anadolu ciheti ile Büyük Ada ve Heybeli Ada elektriği hakkında Hükûmetle Türk Anonim Elektrik Şirketi arasında aktedilen 25 Nisan 1931 tarihli mukavelename, yukarda sözü geçen havaliye aydınlatma ve ev ihtiyaçları için verilen elektriğin fiatini, 50.000 liralık bir meblâğ toplanıncaya kadar, İstanbul tarifesine nisbetle yüzde 5 arttırmasına Elektrik Şirketini mezun kılmıştı.

Bu şart şimdi yerine getirilmiş olduğundan bundan sonra Anadolu ciheti ile Büyük Ada ve Heybeli Ada elektrik sarfiyatına Rumeli cihetindeki fiatler tatbik edilecektir ki bu da, aydınlatma fiatinin kilovat saat başına aşağı yukarı 0,75 kuruş inmesini temin edecektir.

DİREKTÖRLÜK :

6883

Hayat Sigortalarında Değerli Bir Yenilik

Bundan böyle, en büyük felâket olan ölüm ve malûliyetin acılarından çoluğunuzu, çocuğunuzu, kendinizi ve yakinlerinizi:

Malüliyeti de Temin Eden Senelik Temettülü Tam Muhtelit Sigorta

ile koruyabilirsiniz.. Bu sigortayı memleketimizde yegâne tatbik eden :

ANADOLU ANONIM Türk Sigorta Şirketi

yaptığı bu yeni nevi ile hayat sigortalarında mühim bir inkılâp yapmıştır. Çünki bu sigorta ile :

Ölüm ve malûliyet temin olunur — her sene nakdî temettü verilir — vefat halinde müemmen meblâğ derhal ödenir — mukavelenamenin hitamında sigortalı hayatta bulunursa ve malûliyete uğramamış ise müemmen meblâğ % 10 fazlasiyle tediye olunur — muvakkat ve daimî malûliyet müddetince ücret alınmaz — daimî malûliyet halinde müemmen meblâğın % 10 u senelik irat olarak verilir ve vefatta ve ya mukavelenamenin hitamında müemmen meblâğ yene tamamen ödenir.

Diğerlerinden çok üstün faideleri olan bu sigortanızı yaptırmak üzere şu adreslere müracaat ediniz :

Anadolu Sigorta Şirketi

Muamelât merkezi : İstanbul, 4 üncü Vakıf han. Telef.: 20531.
Umumî acentalığı : Galata, Ünyon han. Telefon: 44888.

6607

Türk Hava Kurumu Büyük Piyangosu

Şimdiye kadar binlerce kişiyi zengin etmiştir

19. cu tertip 5. ci Keşide 11 Eylül 935 dedir

Büyük ikramiye 35.000 Liradır

Ayrıca : 15,000, 12,000, 10,000 Liralık ikramiyelerle 20,000 Liralık bir mükâfat vardır.

6609

Satılık Gülyağı

Türkiye Ziraat Bankasından :

Bir Borca teminat olarak Bankamıza verilmiş olan 1 kilo 923 gram sıkletindeki Gül yağı 19-9-935 perşembe günü saat 15 de 1697 numaralı Bankamız kanununun hükümleri altında Şubemizde açık arttırma suretiyle satılacaktır. Teminat akçesi mektuan 20 liradır. (5415)

Devlet Demiryolları ve Limanları işletme Umum Idaresi ilânları

Amele için % 70 Tenzilât

15 Eylül 935 tarihinden itibaren beş kişiden mürekkeb olmak veya beş kişi ücreti vermek şartile Aydın hattı dahil ve Erzurum - Sarıkamış, Bursa - Mudanya, Samsun - Sahil hatları hariç olmak üzere bitişik şebekedeki istasyonların herhangi birinden diğerine iş bulmak veya işten dönmek üzere seyahat edecek amele için yüzde 70 tenzilât yapılır.

Bu tenzilâttan istifade etmek isteyen amelenin bulundukları yerin en büyük mülkiye memurundan ve bu memurun bulunmadığı yerlerde köy ihtiyar meclislerinden birer vesika alıb istasyonlara göstermeleri lâzımdır.

Fazla tafsilât için istasyonlara müracaat edilmelidir.

(2515) (5416)

Muhammen bedeli 3000 lira olan Devlet Demiryolları Ankara Umumî İdare binası çatı katı kalörifer tesisatı 25-9-935 cuma günü saat 15 de kapalı zarf usuliyle Ankarada Umum Müdürlük binasında ihale edilecektir. Bu işe girmek isteyenlerin 225 liralık muvakkat teminat ile kanunun tayin ettiği vesikaları kanunun 4 üncü maddesi mucibince işe girmeğe kanunî manileri bulunmadığına dair Beyanname ve tekliflerini aynı gün saat 14 de kadar Cer dairesi Komisyon Reisliğine vermeleri lâzımdır. Bu işe aid şartnameler Ankara ve Haydarpaşa veznelerinden parasız olarak alınabilir.

(2511) (5417)

Muhammen bedeli 60 bin lira olan 1200 ton katran yağı 25 Birinci Teşrin 1935 cuma günü saat 15,30 da kapalı zarf usulü ile Ankarada İdare binasında satın alınacakdır.

Bu işe girmek isteyenlerin 4250 liralık muvakkat teminat ile kanunun tayin ettiği vesikaları, kanunun 4 üncü maddesi mucibince işe girmeğe kanunî manileri bulunmadığına dair beyanname ve tekliflerini ayni gün saat 14,30 a kadar Komisyon Reisliğine vermeleri lâzımdır.

Bu işe ait şartnameler 300 kuruş mukabilinde Ankara ve Haydarpaşa veznelerinde satılmakdadır. (5405)

Muhammen bedeli 4275 lira olan 19000 kilo muhtelif eb'atta çinko levha 11 Birinci Teşrin 1935 cuma günü saat 15,30 da Ankarada İdare binasında kapalı zarf usulü ile satın alınacakdır.

Bu işe girmek isteyenlerin 320 liralık muvakkat teminat ile kanunun tayin ettiği vesikaları, kanunun 4 üncü maddesi mucibince işe girmeğe kanunî manileri bulunmadığına dair beyanname ve tekliflerini ayni gün saat 14,30 a kadar Komisyon Reisliğine vermeleri lâzımdır.

Bu işe ait şartnameler parasız olarak Ankarada Malzeme dairesinden ve Haydarpaşada Tesellüm ve Sevk müdürlüğünden dğıtılmaktadır. (5408)

Aydın hattı da dahil olmak üzere şebekenin her hangi bir İstasyonundan İzmir, Karşıyaka, Bandırma, Haydarpaşa, Derince, Samsun ve Mersin İstasyonlarına en az On tonluk tam vağon yükü teşkil etmek veya bu ağırlık üzerinden ücret vermek üzere taşımacak palamut ve çam kabukları için Aydın hattında 1 Eylül 935 den ve Şebekenin diğer mıntakalarında 1 Birinci Teşrin 935 tarihinden itibaren tatbik edilmek üzere D.D./39 numaralı yeni ve tenzilli bir tarife ihdas edilmiştir. Ücret ve şartlar hakkındaki tafsilât için İstasyonlara müracaat edilmelidir. (2467) (5326)

6890

Istanbul Telefonu İdare Heyeti Riyasetinden:

Telefon ücretlerine mukabil tahsildarlara verilecek çekler bundan sonra "İstanbul Telefon Direktörlüğü" adına tanzim edilecekdir. Hâmili namına kesilen çeklerin ziyaı veya muhteviyatının başkası tarafından Bankadan çekilmesi halinde borç kaydı kapatılmıyacakdır. Alâkadarların nazarı dikkatine konulur. (5429)

Istanbul 3 ncü Icra Memurluğundan:

Emniyet Sandığına

950 lira mukabilinde birinci derecede ipotekli olup paraya çevrilmesine karar verilen ve tamamına 3600 lira kıymet takdir edilen Kadıköyde Caferağa mahallesinde Bahariye Sakız sokağında eski 35 m. yeni 28 numaralarla murakkam ma bahçe ev tamamı açık arttırmaya vazedilmiştir. Arttırma peşindir. Arttırmaya iştirak edecek müşterilerin kıymeti muhammenenin yüzde 7,5 nisbetinde pey akçesi veya millî bir bankanın teminat mektubunu hâmil olmaları icap eder. Müterakim vergi, tanzifat, tenviriye ve vakıf borçları borçluya aittir. Arttırma şartnamesi 25-9-935 tarihine müsadif çarşamba günü Dairede mahalli mahsusuna talik edilecektir. Birinci arttırması 10-10-935 tarihine müsadif perşembe günü dairemizde saat 14 ten 16 ya kadar icra edilecek, birinci arttırmada bedel, kıymeti muhammenenin yüzde 75 ini bulduğu takdirde üstte bırakılır. Aksi takdirde son arttırmanın taahhüdü bakı kalmak üzere arttırma on beş gün daha temdit edilerek 25-10-935 tarihine müsadif cuma günü saat 14 ten 16 ya kadar Dairede yapılacak ikinci arttırma neticesinde en çok arttıranın üstünde bırakılacaktır. 2004 numaralı İcra ve İflâs kanununun 126 ıncı maddesine tevfikan hakları tapu sicillerile sabit olmıyan ipotekli alacaklarla diğer alâkadaranın ve irtifak hakkı sahiplerinin bu haklarını ve hususile faiz ve masarife dair olan iddialarını ilân tarihinden itibaren 20 gün zarfında evrakı müsbitelerile birlikte Dairemize bildirmeleri lâzımdır. Aksi takdirde hakları tapu sicillerile sabit olmıyanlar satış bedelinin paylaşmasından hariç kalırlar. Daha fazla malûmat almak istiyenlerin 34-2223 No.lı dosyada mevcut evrak ve mahallen haciz ve takdiri kıymet raporunu görüp anlayacakları ilân olunur. (5426)

Inhisarlar Umum Müdürlüğünden:

Çamaltı Tuzlasında yapılacak ince tuz tesisatında kullanılmak üzere şartname ve listesi mucibince kayışlar pazarlıkla satın alınacaktır. İsteklilerin pazarlığa iştirâk etmek üzere 24-9-935 tarihine rastlayan salı günü saat 14 de yüzde 7,50 teminat paralariyle Kabataşda Levazım ve mübayaat Şubesindeki Alım Komisyonuna müracaatları. (5228)

100 Ton Biyosulfat

Askerî Fabrikalar Satınalma komisyonundan:

Bakırköy Barut Fabrikasında bulunan 100 ton Biyosulfat Askerî Fabrikalar Umum Müdürlüğü İstanbul Satınalma Komisyonunca 27 Eylül 935 tarihinde Cuma günü saat 14 de Salıpazarında Yollama binasında açık arttırma ile satılacaktır. Tahmin edilen bedeli 218 lira ve muvakkat teminatı 16 lira 35 kuruştur. Biyosulfat nümunesi her gün komisyonda görülebilir İsteklilerin muvakkat teminatı Beyoğlu Malmüdürlüğüne yatırarak makbuzu ve 2490 numaralı kanunda yazılı vesikalarla o gün ve saatte Komisyonda bulunmaları. (5370)

Askerî Fabrikalar Satınalma komisyonundan

Cinsi	Aded	Cinsi	Aded
Flüt	Do 1	Küçük bas	1
Klarenet	Mi. B.1	Kontro bas	Mi. B. 1
Klarenet	Si. B.2	Kontro bas	Si. B. 1
Kornet	Si. B.2	Davul ve zil	1
Büylü	Si. B.2	Trampet	1
Alto	Mi. B.2	Sehpa	20
Trombon	Si. B.2	Metodlar	20
Bariton	Si. B1		

Yukarıda yazılı on beş kalem musiki alâtı Askerî Fabrikalar İstanbul Satınalma Komisyonunca açık eksiltmeye konulmuşdur. Şartnamesi yokdur. Çekoslovakyanın Jozef Clasal Hüller mamulâtları ayarında olacakdır. Tahmin edilen bedeli (1723) lira ve muvakkat teminatı (129) lira (23) kuruştur. Eksiltme 27 Eylül 935 cuma günü saat 14 de yapılacakdır. İsteklilerin muvakkat teminatı Beyoğlu Malmüdürlüğüne yatırarak makbuzu ve 2490 numaralı kanunun 2 ve 3 üncü maddelerindeki vesaikla o gün ve saatte Salı Pazarında Yollama binasında Askerî Fabrikalar Satınalma Komisyonunda bulunmaları. (5369)

Osmanlı Bankası

Türk Anonim Şirketi,-Tesis Tarihi: 1863

Sermayesi: 10.000.000 Ingiliz Lirası

Türkiyenin başlıca şehirlerile

Paris, Marsilya, Nis, Londra ve Mançesterde

Mısır, Kıbrıs, Irak, Iran, Filistin ve Yunanistan'da şubeleri

Yugoslavya, Romanya, Suriye ve Yunanistanda Filyalleri vardır. 6606

Her türlü Banka muameleleri yapar.

Istanbul üniversitesi A. E. P. Komisyonundan:

Cinsi	Miktarı	Muhammen Fiatı	Tutarı	Teminat	İhale tarihi	Saati
Maden kömürü	1125 Ton	17 Lira	19,125 L.	1434,37,5	11-9-935	14
Kok kömürü	1172 „	19 „	22,268 L.	1670,10	„ „ „	15
Odun	1366 Çeki	2,5 „	3,415 L.	256,12,5	„ „ „	16
Mangal kömürü	2200 Kilo	3,5 Krş.	77 L.	5,77,5 K.	„ „ „	17

İstanbul Üniversitesi Merkez binasiyle Fakülte ve müştemilâtının yukarıda yazılı mahrukatı 11-9-935 Çarşamba günü Üniversite binasında ayrı ayrı ihale edilmek üzere kapalı zarf usuliyle eksiltmeye konulmuştur. İsteklilerin verecekleri zarf, teminat ve vesikaları 2490 sayılı ihalât kanununun maddelerine uygun olmalıdır. Yukarıda yazılı mahrukatın ayrı ayrı olan şartnameleri her gün Üniversite komisyon kâtibinden okunabilir. Mektuplar ihale tarihi olan 11-9-935 günü saat 13,30 a kadar Rektörlüğe makbuz mukabilinde verilmiş olması lâzımdır. (4932) 6646

Yüksek Ziraat Enstitüsü rektörlüğünden:

Bu yıl Ankara Yüksek Ziraat Enstitüsünün Ziraat, Baytar Fakültesine Kız ve Erkek ve Orman Fakültesine yalnız Erkek parasız Leylî paralı Leylî ve nihari talebe alınacakdır. Enstitüye yazılabilmek için aşağıdaki şartlara uymak gereklidir.

1 — Lise mezuniyet imtihanını vererek Bakaloryasını yapmış veya Lise Olgunluk diplomasını almış olmak (Bakaloryasını yapmamış veya olgunluk diplomasını almamış Enstitüye alınamaz) ve Türk Tabiyetinde bulunmak lâzımdır.

2 — İstanbul Üniversitesinin Fen Fakültesinden nakleri gelecek olanlar orada okudukları sömestrelerden, muvaffak olmuşlar ise, ikisi kabul edilerek Baytar, Ziraat ve Orman Fakültelerinin üçüncü sömestrelerine alınırlar. Ancak Baytar Fakültesine girenlerin bu Fakültenin birinci ve ikinci sömestrelerinde okunan Anatomî dersine de ayrıca devam etmeleri ve Ziraat Fakültesine girenlerin Ziraat stajını yapmaları gereklidir.

3 — Enstitüye girecek talebenin yaşı 17 den aşağı ve 25 den yukarı olamaz. Niharî talebe yüksek yaş kaydına bağlı değildir.

4 — Parasız Leylî talebeden mesleklerinin lüzum gösterdiği beden kabiliyeti ve sağlamlıkları hakkında tam teşekküllü bir hasta evi kurulunun raporu lâzımdır.

5 — Enstitüye yazılan talebe iki ay içinde, yeniden sağlık ve sağlamlık muayenesinden geçirilerek ertiklerinin lüzum gösterdiği beden kabiliyetini gösteremeyenlerin Enstitüden ilişiği kesilir.

6 — Ziraat Fakültesine girecek talebe Ankarada Orman Çiftliğinde 10 ay staj görmeğe mecburdurlar. Bu staj müddetince talebeye 30 lira aylık verilir. Yatacak yer Çiftlikde parasız sağlanır. (Stajiyer talebenin yemesi ve içmesi de Enstitüce sağlandığı takdirde kendilerine bu 30 lira verilmez).

7 — Parasız yatı talebesinden staj veya okuma devresi içinde, sonradan meydana gelen mucbir haller dışında olmak üzere, kendiliğinden stajını veya okumasını bırakanlardan veya cezel olarak çıkarılanlardan Hükûmetçe yapılan masrafları ödeyecekleri hakkında verilecek nümuneye göre Notelikden tasdikli bir kefaletname alınır.

8 — Enstitüye girmek isteyenler yukarıda yazılı rapordan başka nüfus kâğıdını, aşı kâadını, polis veya Urbaylardan alacakları Uzgidim kâğıdını, Orta mekteb ve liselerde görmüş oldukları süel dersler hakkındaki ehliyetnameleri iliştirerek el yazıları ile yazacakları pullu bir dilekçe ile ve altı tane fotoğrafı ile birlikde doğruca Ankarada Yüksek Ziraat Enstitüsü Rektörlüğüne başvururlar.

9 — Pulsuz olan ve 8 inci maddede yazılı kâğıdların ilişik olmadığı dilekçeler gelmemiş sayılır.

10 — Vaktinde tam kâğıtlarile başvuranlar arasından kabul edilecek talebe diploma derecesine ve başvurma tarihlerine göre seçilirler.

11 — Cevab isteyenler ayrıca pul göndermelidirler.

12 — Başvurma zamanı Temmuzun on beşinci gününden Eylülün 30 uncu günü akşamına kadardır. Bundan sonraki başvurmalar kabul edilmez. (1757) (4080) 6637

YARIN AKŞAM

Harbiyede **BELVÜ** bahçesinde

Kemani **NECATİ** Tokyayın

On sekizinci san'at yıldönümü kutlulanacaktır. Programı yarınki gazetelerde okuyunuz.

Tel. 49091

İstanbul Harici Askeri Kıtaatı ilânları

Cinsi	Miktarı Kilo	Tahmin Fiyatı Kuruş San	İlk teminatı Lira	İhale tarihi	Günü	Saati
Un	418000	12 15	3777	23-9-935	Pazartesi	15
Un	444000	12 15	3948	24-9-935	Salı	15
Un	561000	12 15	4658	25-9-935	Çarşamba	15
Sadeyağı	7175	77 50	417	24-9-935	Salı	16
Sadeyağı	8100	77 50	471	25-9-935	Çarşamba	16
Sadeyağı	9172	77 50	534	26-9-935	Perşembe	16
Sadeyağı	10180	77 50	584	27-9-935	Cuma	16

Bayramıç Garnizonu için yukarıda yazılı Un ve sade yağının mikdar, tahmin fiat, ihale tarihleri, hizalarında gösterildiği üzere Bayramıçde Tümen Satınalma Komisyonunda kapalı zarfla alınacaktır. Şerait ve evsafı İstanbul Levazım âmirliği Satınalma komisyonunda görülebilir. İsteklilerin 2490 sayılı kanunun 2 ve 3 maddelerindeki vesaikle tekliflerini belli saatten bir saat evvel Bayramıçta Satınalma Komisvonuna vermeleri. (212) (5280) 6775

* * *

Konyadaki kıt'at için 676000 kilo kuru Ot kapalı zarf usuliyle eksiltmeye konmuştur. Tahmin bedeli 20280 lira muvakkat teminatı 1521 liradır. İhalesi Konyada Kor Komutanlığı binasındaki Satınalma Komisyonunda 18 Eylül 935 Çarşamba günü saat 13 de yapılacaktır. İsteklilerin teklif mektuplarını ihale saatinden bir saat evveline kadar Komisyona teslim etmeleri lâzımdır. Şartnamesi alâkadarlara parasız verilir. (207) (5191) 6702

* * *

2 Eylül 935 te kapalı zarfla alınacak olan İzmitin 160 ton ekmeklik ununa istekli çıkmadığından pazarlıkla alınacaktır. Pazarlığı 26 Eylül 935 perşembe günü saat 16 da İzmitte Tümen binasındaki Satınalma Komisyonda yapılacaktır. Tutarı 19200 liradır. Muvakkat teminatı 1440 liradır. İsteklilerin belli gün ve saatte Komisyona gelmeleri. (231) (5433)

* * *

Bursa ,Mudanya ve Bandırma garnizonları için 1007 ton tüvenan maden kömürü satın alınacakdır. Tahmin edilen bedeli 15544 liradır. Şartnameler Komisyondan bedelsiz alınır. Eksiltme 12 Eylül 935 perşembe günü saat 15 de Bursada Tophanede Askerî Satınalma Komisyonunda olacakdır. Eksiltme kapalı zarf usuliledir. Muvakkat teminat 1165 lira 80 kuruşdur. Teklif mektubları saat 14 de kadar Satınalma Komisyonu Reisliğine verilmiş olacakdır. (203) (5098) 6697

* * *

Bursa, Mudanya ve Bandırma garnizonları için 23300 kilo sade yağı satın alınacakdır. Tahmin edilen beher kilosu 85 kuruşdan bedeli 19805 liradır. Şartname komisyondan bedelsiz alınır. Eksiltme 16 Eylül 935 pazartesi günü saat 15 de Bursada Tophanede Askerî Satınalma Komisyonunda olacakdır. Eksiltme kapalı zarf usuliledir. Muvakkat Teminatı 1485 lira 38 kuruştur. Teklif mektubları 16 Eylül saat 14 te kadar Satınalma Komisyonu Reisliğine verilmis bulunacakdır. (202) (5102) 6698

Demirköyündeki kıt'atın ihtiyacı için 500 ton Un 11-9-935 çarşamba günü saat 10 da kapalı zarfla Demirköyündeki Satınalma Komisyonunda alınacaktır. İlk teminatı 6375 liradır. İstekliler şartnamesini posta ücretini göndermek suretiyle Komisyondan alabilirler. İsteklilerin mektupları ile istenilen vesaikle belli saatten bir saat evvel Demirköyündeki komisyona vermeleri. (195) (5042) 6692

* * *

2232 ton Linyit kömürü 18 Eylül 935 çarşamba günü saat 11 de Ankarada Levazım Âmirliği Satınalma Komisyonunda kapalı zarf la alınacakdır. Tahmin bedeli 30016 liradır. İlk teminatı 2251 lira 20 kuruştur. İsteklilerin belli saattan bir saat evvel teklif mektublarını Komisyona vermeleri. (233) (5431)

* * *

Kor Merkez Kıt'atı için 400,000 kilo Buğday unu 11 Eylül 935 çarşamba günü saat 15 de ihalesi yapılmak üzere kapalı zarfla eksiltmeye konmuştur. Şartnamesi Levazım A. Satınalma Komisyonunda görülür. Muvakkat teminatı 2850 liradır. Tahmin bedeli 38000 liradır. İsteklilerin belli saatten bir saat evvel tekliflerini Balıkesirde Kor Satınalma Komisyonuna vermeleri. (197) (5101) 6696

* * *

İzmir Müstahkem Mevki Komutanlığının 45260 lira bedel keşifli muhabere şebekesi kapalı zarf usuliyle münakasaya konulmuştur. İhalesi 27-9-935 cuma günü saat 16,30 da İzmirde kışlada Müstahkem mevki Satınalma komisyonunda yapılacaktır. Şartname keşifname şekil ve resimleri her gün komisyonda görülebilir. Teminatı muvakkate akçesi 3394 lira 50 kuruştur. İsteklilerin Ticaret Odasına kayıtlı olduklarına dair vesika göstermek mecburiyetindedirler. Münakasasına iştirâk edecekler 2490 sayılı kanunun 2 ve 3 maddelerinde ve şartnamesinde yazılı vesikalarla teklif mektuplarını ihale saatinden bir saat evvel Komisyona vermiş bulunacaklardır. (232) (5434)

KUMBARANA ATTIĞIN PARA İLE YAVAŞ YAVAŞ DİLEĞİNE VARIRSIN

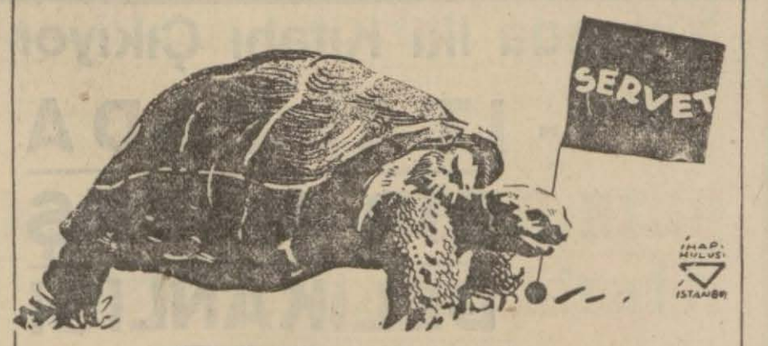

ADAPAZARI TÜRK TİCARET BANKASI

Tarsus American College

Amerikan Erkek Lisesi

Tedrisat 1 Birinci Teşrinde başlar.

Tam devreli lise olduğu Kültür bakanlığınca tasdik edilmiştir Türkçe, İngilizce, Fransızca okunur. Ticaret dersleri vardır

Leylî ücret 220 lira, neharî ücret 40 liradır

Fazla malûmat için direktörlüge müracaat

Kayıt muameles yapılmaktadır

6617

ISTANBUL BELEDIYESI ILANLARI

Deniz vesaitinin muayenei fenniyelerinin icra edileceği tarihi gösterir cetveldir.

	Plâka N. sı		Cinsi
Eylûl	10—11	301—450	Makinalı buharlı vesait ve motör
	12	901—950	Hususî motörler.
	13	6001—6100	Hususî sandallar
	14—16	2901—3000	Taksi sandalları
	17	6100—6200	Hususî sandallar
	18—19	3001—3100	Taksi sandalları
	20	6200—6300	Hususi sandallar
	21—23	3100—3200	Taksi sandalları
	24	6300—6400	Hususî sandallar
	25—26	3200—3300	Taksi sandalları
	27—28	6400—6500	Hususî sandallar
	30—1	3300—3400	Taksi sandalları
1. ci Teşrin	2	6500—6600	Hususî sandallar
	3—4	3400—3500	Taksi sandalları
	5—7	3500—3600	Taksi sandalları
	8—9	1101—1200	Mavna ve saire
	10—11	3600—3700	Taksi sandalları
	12—14	1200—1300	Mavnalar vesaire
	15—16	1300—1400	„ „
	17—18	3700—3800	Taksi sandalları
	19—21	3800—3900	Taksi sandalları
	22—23	1401—1500	Mavnalar vesaire
	24—25	3900—4000	Taksi sandalları
	26—28	1500—1650	Mavnalar vesaire
	29—30	4000—4200	Taksi sandalları
	31	4200—4700	Taksi sandalları

Belediye kanununun 15 inci maddesine 9 uncu fıkrası hükümlerince deniz küçük vesaiti nakliyesinden motör,mavna,su kayığı varka sandalların 10 Eylûl 935 gününden itibaren muayenei fenniyeleri icra edileceğinden listede günlerde alâkadarların mensup oldukları Maliye şubelerinden alacakları kazanç karnelerile birlikte Emniyet 6 ıncı şube müdüriyetine müracaat eylemeleri. (B) (5439)

Beykoz, Anadoluhisar; Kadıköy merkez, Kızıltoprak, Erenköy, Eyüp nahiyelerinden gayri İstanbulun bütün diğer nahiyelerinde yapılan umumî nümerotajdan noksan kalan numaralar tamamlandığından her ne suretle olursa olsun evlerinde ve dükkânlarında numara bulunmıyan ev ve dükkân sahip ve müstecirlerinin, evlerinin veya dükkânlarının bulunduğu sokak ismi ve kendilerinden bir evvel ve sonraki bina veya dükkân numaralarını tasrih etmek suretile Belediye Harita Şubesine müracaat etmeleri ve noksan kalan numaralarını takmak üzere almaları ehemmiyetle ilân olunur. (B) (5441)

Karaağaç müessesatı dahilinde olup müddeti bitmek üzere olan paça ve işkembe temizleme mahallinin yeniden 3 sene müddetle bir müteahhide ihalesi kararlaştırılmıştır. Tarife mucibince alınmakta olan belediye hissesi aynen alınmak ve ayrıca senevî 2500 lira bedeli icar verilmek şartile paça ve işkembelerin temizlenmesi için müteahhidin mal sahiplerinden alacağı temizleme ücreti üzerinden ve kapalı zarfla eksiltmeye konulmuştur. Eksiltme 23-9-935 pazartesi günü saat 16 da yapılacaktır. Istekliler şartnameyi parasız olarak levazım müdürlüğünden alabilirler. Eksiltmeye girmekiçin 362 lira 60 kuruşluk teminat makbuz veya mektubile teklif mektubunu havi zarflarını yukarda yazılı günde saat 15 te daimî encümene vermelidir. (5343)

1 — Belediye muhasebesinde 60 liradan 100 liraya kadar ücretli dört memur alınacaktır.

2 — Seçme imtihanına girebilmek için en aşağı lise mezunu olmak, 35 yaşından yukarı olmamak ve askerliğini bitirmiş bulunmak şarttır. Yüksek mektep mezunları tercih olunur.

3 — 100 lira alabilmek için ayrıca Fransızcayı da iyi bilmek lâzımdır. Bu lisandan başka lisan daha bilenler tercih olunur.

4 — İmtihan, umumî bilgiyi yoklayacak suallerle, hesap ve bilhassa malî mevzuat ve kanunlardan yapılacaktır. Sualler "Belediye, Muhasebei Umumiye, Kazanç, Muvazene, Buhran, maaş memurin, barem, damga,, kanunlarına temas eder.

5 — Bu şartları haiz olup ta halen belediyede müstahdem memurlardan da istiyenler imtihana girebilirler.

6 — İmtihan 20-9-935 Cuma günü saat on dörtte belediyede yapılacaktır.

7 — İsteklilerin daha evvel vesika ve fotoğraflarile Belediye reisliğine resmen müracaat etmeleri. (B) (5440)

NÂZIM HİKMET

Yakında iki Kitabı Çıkıyor

1- İTALYADA BİR HABEŞ DELİKANLISI

50 Kuruş

2- PORTRELER

40 kuruş

Bu iki kitab mahdud miktarda basılmaktadır. Şimdiden siparişlerinizi verebilir ve abone olabilirsiniz. Taşra için posta ücreti dahildir.

ANKARA CADDESİ

YENİ KİTABCI

Diyarbekir Şarbaylığından:

Diyarbekir Uray Elektrik fabrika bina, kanal ve transformatörlerinde yapılacak (31976) lira yetmiş iki kuruş bedeli keşifli inşaat bugünden itibaren otuz bir gün müddetle kapalı zarf usulile eksiltmeye konulmuştur. İhale 23-9-935 pazartesi günü saat onda Diyarbekir Uray Encümeninde yapılacaktır. Muvakkat teminat (2398) lira yirmi altı kuruştur. İstekliler arttırma ve eksiltme kanununda yazılı hükümler dairesinde tekliflerini ihale günü olan 23-9-935 saat onda Belediye Encümenine vermeleri ve bu saatten sonra verilecek tekliflerin kabul edilmiyeceği ilân olunur. (5257)

6755

Leylî ve Neharî

Boğaziçi Liseleri

Eski FEYZİATI Lisesi

Boğaziçinde: Arnavutköyünde: Çifte Saraylarda

Kız ve Erkekler için ayri bölüklerde kurulmuş, ana sınıfı, ilk kısmı, Orta okul ve lise sınıflarını havi ulusal bir müessesedir

Yıllardanberi kazandığı muvaffakiyetle tanınmış olan mektep kayıtlara başlamıştır. Kayıt için hergün saat ondan on altıya kadar mektep yönetimine başvurulabilir İsteyenlere mektep tarifnamesi gönderilir Telefon : 36 210

6619

MERZİFON

Amerikan Kız Hayat Mektebi

Lisan - Ticaret - Ev idaresi Kursları

23 Eylülde açılıyor. Kayıd başlamıştır.

Leyli ücret : 200 lira - Nehari ücret : 25 lira

Orta derecededir Buradan diploma alanlar Üsküdar - Amerikan Kız Lisesine imtihansız alınırlar.

6620

RADIO SALTS

ile çabucak geçecektir Hemen bugünden bir kutu alınız ve akşamları derununa kâfi miktarda koyacağınız Radio Salts ile bir ayak banyosu yapınız. Kat'i bir tedavi bulunacak, ayaklarınız hafifliyecek sancı ve şişkinlikler zail olacaktır Bütün eczanelerde satılır.

Asipin Kenan

Sızı soğuk algınlığından, nezleden, gripten, baş ve diş ağrılarından koruyacak en iyi ilâç budur İsmine dikkat buyurulması

6625

İstanbul Komutanlığı
Satınalma Komisyonu ilânları

İstanbul Komutanlığı Birlikleri ihtiyacı olan 237 ton lavemarin kömürü 20 Eylül 935 cuma günü saat on dörtte açık eksiltme ile alınacaktır. Tahmin bedeli 3436 lira elli kuruş olup ilk teminatı 258 liradır. Şartnamesi her gün Komisyonda görülebilir. İsteklilerin ilk teminat veya makbuzlariyle teklif mektuplarını ihale saatinden bir saat evveline kadar Fındıklıda Satınalma Komisyonuna vermeleri. (5297)

6777

* * *

İstanbul Komutanlığı Birlikleri ihtiyacı olan 510 ton Tüvenan kömürünün 20 Eylül 935 cuma günü saat 15,30 da kapalı zarfla eksiltmesi yapılacaktır. Tahmin bedeli 5355 lira olup ilk teminatı 402 liradır. Şartnamesi her gün komisyonda görülebilir.

İsteklilerin teminat mektup veya makbuzlariyle teklif mektuplarını ihale saatinden bir saat evveline kadar Fındıklıda Komutanlık satınalma komisyonuna vermeleri. (5298)

6778

* * *

2. Kor. Birlikleri için 5-9-935 de alınacağı evvelce ilân edilmiş olan 32 adet arpa ezme makinesinin şart namesinde değişiklik yapılmış olduğundan evvelki ilândan sarfı nazar edilmiştir. Bu 32 adet arpa ezme makinesi 20 Eylül 935 cuma günü saat 15 de açık eksiltme ile alınacaktır. Tahmin bedeli 3120 lira olup ilk teminat 234 liradır. Şartname ve evsafı her gün komisyonda görülebilir. İsteklilerin vakti muayyeninde ilk teminat makbuz veya mektuplarıyle bir likte Fındıklıda Komutanlık arttırma eksiltme komisyonuna gelmeleri.

(5299) 6779

ihtira ilânı

" Sefine şekili" hakkında istihsal olunan 21 Eylül 1927 günlemeç ve 662 sayılı ihtira beratı bu defa mevkii file konmak üzere ahere devrüferağ veya icar edileceğinden talip olanların Galata'da, İktisat hanında Robert Ferri'ye müracaatları ilân olunur.

İst.: Üçüncü İcra Memurluğundan :

Bir borçtan dolayı ve mahcuz ve satılmasına karar verilmiş olan bir adet Remington yazı makinası bir adet portmanto, bir adet verassuvar, masa, sandalye, mavi muşamba perde, bir adet Efgan halısı, seccade halı bir adet yazıhane, bir adet koltuk, bir adet Efgan halısı, bir adet Anadolu yol halısı, bir adet Acem halısı, bir adet karyola, bir adet Buhara seccadesi, bir adet yine büyük Efgan halısı ve 35 metre murabbamda muşamba 11-9-935 tarihine müsadif çarşamba günü saat dörtten beşe kadar birinci açık arttırma ile ve arttırma yolu muhammen kıymet bulmadığı takdirde 13-9-935 tarihine müsadif cuma günü saat dörtten saat beşe kadar ikinci acık arttırma ile Beyoğlu İstiklâl caddesi Samibey apartımanı altıncı katta satılacağından talip olanların o gün ve saatte mahalinde bulunacak memurine müracaatları ilân olunur. (14354)

Nişantaşında

Eski

Geceli ve gündüzlü Kız ve Erkek **IŞIK** "FEYZİYE" **LİSESİ**

Türkiyenin en eski hususi lisesidir. Ana, İlk, Orta ve Lise kısımları, Edebiyat ve fen bölükleri vardır Yetiştirdiği talebelerin muvaffakıyetı ve çok yüksek bir talım heyetine malikiyetile sevinç duyan müessese bir ecnebî lisanı öğretmek için esaslı tedbirler almıştır. Talebe kaydına devam edilmektedir. Her gün müracaat edılebilir. Mektep tarifnamesi isteyiniz Telefon: 44039

6805

ISTANBUL AMERİKAN KOLEC

KIZ KISMI: Amerikan Kız Koleci Arnavutköy, Tel. 36 160 ERKEK KISMI: Robert Kolec, Bebek, Tel 36. .3

Mektep, İngilizceyi en iyi öğreten bir müessesedir. Almanca veya Fransızca ihtiyarî olarak mütehasıs muallimler tarafından öğretilir. Aile hayatı yaşatılır. Ulusal terbiye ve kültüre sonderece ehemmiyet verilir. Kütüphaneleri mükemmeldir Kız ve erkek beden terbiyesi ve sporlar talebenin bedenî tekemmülünü temin eder. Lise kısmı derslerine munzam olarak ticaret dersleri gösterilir.

MÜHENDİS KISMI ▪ Amelî ve nazarî elektrik, makina ▪ ve Nafıa mühendisi yetiştirir.

ROBERT KOLECDE KAYIT GÜNLERİ : Hergün saat 9 dan 12 ye kadar.

AMERİKAN KIZ KOLECİNDE KAYIT GÜNLERİ : Hergün saat 9 dan 12ye kadar. Fazla malûmat için mektupla müracaat etmelidir. 6612

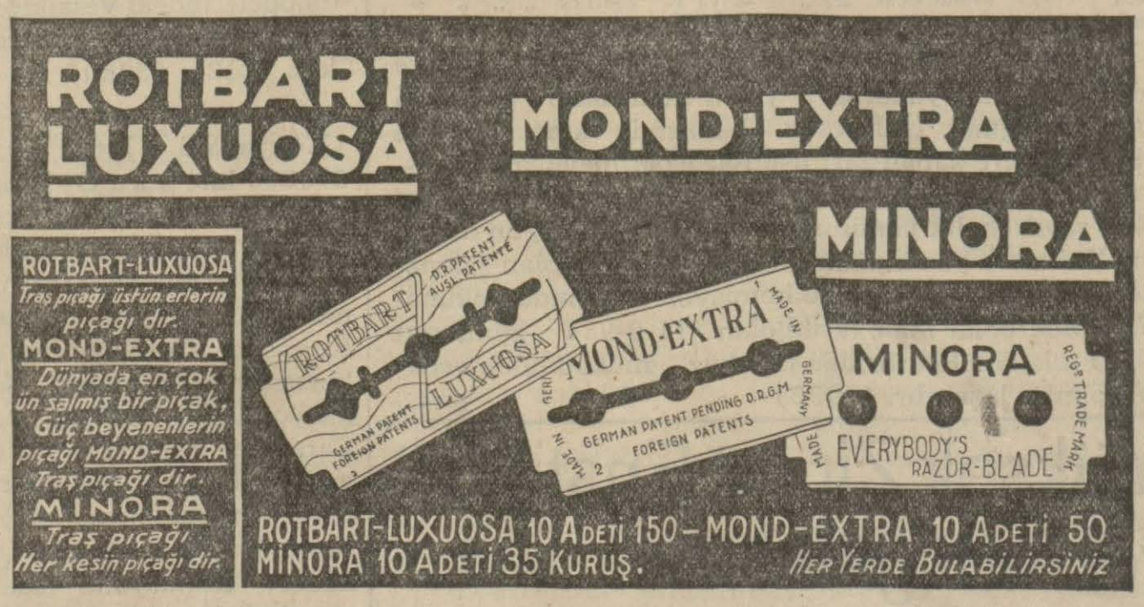

Rotbart Süperfine tıraş bıçağı 10 tanesi 100 Kuruşa - Mond Extra gold tıraş bıçağı 10 tanesi 75 kuruşa Her yerde satılır.

İstanbul Gayrimübadiller Komisyonundan :

D. No.	Semti ve mahallesi	Sokağı	Emlâk No.	Cinsi ve hissesi	Hisseye göre muhammen K.	
3129	Topkapı Merkez Ef.	Merkez Ef.	E. 46 Y.50	150 metre arsanın nısıf His.	45	Açık arttırma
3556	Balat Hamami Muhiddin	Söğütlü bakkal	E. 1 Y. 3	Kâgir hanenin 6/20 His.	415	„
3590	Kandilli Yenimahalle	Yeni	E. 75 Y.51	Bağçeli ahşap hanenin nısıf His.	175	„
3938	Erenköy Bostancı	Çatalçeşme	E. 16 Mü. Harita 10	155 metre arsa	110	„
4426	Çengelköy	Suyolcu	E. 3-5 Y. 5-7	6433 metre Bostan ve kulubenin 9/120 His.	225	„
4996	Tarabya	E. Suyolcu Y. Kalaycı	E. 40 Y. 14	195 metre arsanın 1/ 3His.	67	„
5646	Kuzguncuk	E. Arnavut Y. Bağcı ve Tomrukağa	E. 50-52 Y. 32 ve 6	Ahşap hane ve arsa	950	„
5859	Beyoğlu Hüseyinağa	Tarlabaşı	E. 37-39 Y. 37	Kâgir hanenin nısıf His.	1275	Kapalı zarf
6180	Üsküdar Selmanağa	E. Çıkmaz Bostan Y. Bostan	E. 24 Y. 36	Kulube ve Bostan	500	Açık arttırma
6317	Beyoğlu Yenişehir	E. Bilecik deresi Y.Küçük Akarca	E. 91 Y. 4	54,12 metre arsa	16	„
6339	„ Hüseyinağa	E. Macar Y. Turan	E 45 Y. 43	Üstünde odası olan dükkânın 3/4 His.	465	„
6456	Kasımpaşa Hacı Ahmed	E. Uzunyol Y. Pir Hüsameddin	E.313 Y. 65-67-69	26 metre arsanın nısıf His.	65	„
6549	Beyoğlu Pangaltı	E. Hacı Mihak Y.Süleyman Nazif	E. 10-12 Y. 20	184 Metre arsa	2760	Kapalı zarf
6743	Divanyolu Molla Fenarî	Bayazıt	E. 76 Y.70	Üstünde odası olan dükkânın 3/12 His.	222	Açık arttırma
7262	Topkapı Merkez Ef.	Mevlevihane	E. ve Y. 6	141 metre arsanın Nısıf His.	45	„

Yukarda evsafı yazılı gayrimenkûller on gün müddetle satışa çıkarılmıştır. İhaleleri 23-9-935 tarihine tesadüf eden pazartesi günü saat 14 tedir. Satış münhasıran gayrimübadil bonosiladır.

Sümer Bank
Genel Direktörlüğünden

Bu sene Bankamız nam ve hesabına tahsil için ecnebî memleketlere gönderilecek talebenin seçim imtihanları görülen lüzum üzerine talik edilmiştir.

6873

İHTİRA İLÂNI

" Emniyetli usturabiçağı " hakkında istihsal olunan 4-2-930 günlemeç ve 895 sayılı ihtira beratı bu defa mevkii fiile konmak üzre ahere devrüferağ veya icar edileceğinden talib olanların Galata'da, İktisat hanında Robert Ferri'ye müracaatları ilân olunur. (6749)

Emniyet Sandığı Müdürlüğünden: Feriköy Bahar sokak No. 15 Mustafa oğlu Halil'in 19 Haziran 1935 tarihinde sandığımıza bıraktığı para için verilen 66520 numaralı bonoyu kaybettiğini söylemistir. Yenisi verileceğinden eskisinin hükmü olmıyacağı ilân olunur.