Cumartesi
2
Teşrinisani
1929

Son Saatin ilân tarifesi

			Kuruş
6 ıncı	sahifede	santimi	25
5 inci	«	«	50
4 üncü	«	«	100
3 üncü	«	«	150
2 inci	«	«	200
1 inci	«	«	400

İlân muhteviyatına dikkat olunmakla beraber bu hususta mes'uliyet kabul edilmez.

Son Saat

AKŞAMLARI NEŞROLUNUR

aylık 900,
Ecnebi memleketler 3000, altı aylık 1600, üç aylık ... kuruştur.

TELEFON: ... işleri
İdare işleri İs. 3872

Telgraf: İstanbul Saat

Gazetemizde intişar eden bütün yazıların hakkı mahfuzdur.

5 inci yıl — № 1660

Nüshası her yerde 5 kuruş

Fransada siyasî buhran devam ediyor

Millet meclisi açılırken

Büyük Gazi...

Nutkunda hangi hakikatleri tefhim edecek

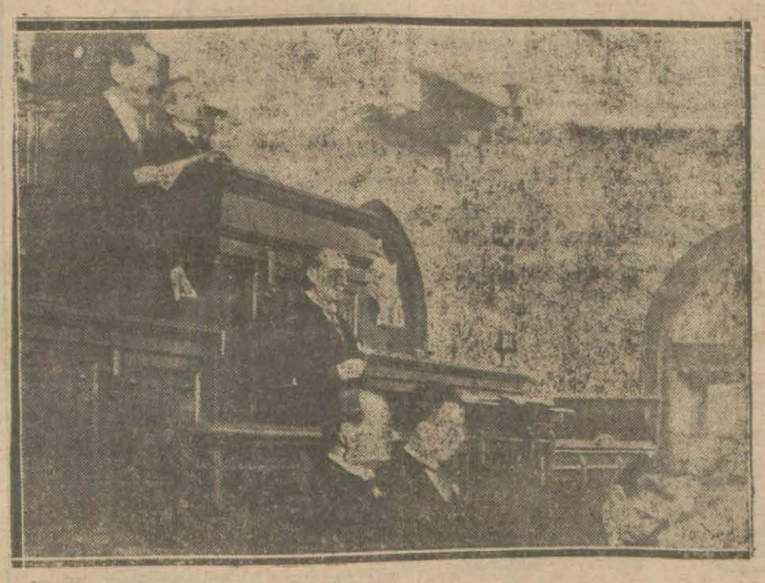

Gazi Hazretleri, geçen sene, meclis kürsüsünde..

Bugün, Türkiye Büyük Millet meclisi üçüncü içtima devresinin üçüncü toplanışını yapıyor. Öğleden sonra Ankarada yapılacak olan merasim Türk teşri hayatının kısa bir tatil devresini muteakıp, tekrar faaliyete başlayacak, memleketin mühtaç olduğu yeni bazı tedbirleri alacaktır.

Meclis reisimizin evelce beyanatta bulunduğu zaman elyevm Millet meclisinin elinde, intaç edilecek mühim miktarda iş yoktur. Bu boşluğu, henüz yeni intihap devrelerinden dönüp gelen meb'usların müşahedeye müstenit tedbir teklifleri dolduracaktır. Bugünün mühim hususiyetinden biri de Gazi Hazretlerinin irat buyuracakları nutuktur. Kısa süreceği tahmin olunan bu nutukla Büyük Münci, senelik faaliyetin ana hatlarını çizerek gelecek sene faaliyetinin esaslarına işaret buyurmuş olacaklardır.

Bugünkü merasim

Ankara, 1 (Telefon) — Büyük millet meclisi bugün öğleden sonra açılacak, evvelâ Gazi Hz. nutuklarını irat buyuracaklar, müteakiben intihabat yapılarak celse tatil olunacaktır.

Gazi Hz. nin nutukları

Haber aldığımıza göre, Gazi Hz. nin nutukları dahili ve harici siyasetimizden ve bilhassa iktisadi faaliyetimizden mülhemdir.

Tahmin olunduğuna göre Gazi Hz. nutuklarında dahili siyasetimiz etrafında her vatandaşın asayişten emin bulunduğunu, polis ve jandarmanın takdire çok şayan olduğunu, adliye işlerimizin tam ve kâmil bir adalet havası içinde cereyan etmekte bulunduğunu, bu sene, zirai sahada çiftçilere yardımlar yapılmasına, topraksız köylülere arazi verilmesine işaret buyuracaklar, köylünün, teessüsile fevkalâde memnun bulunduğu tam teşkilâtlı nahiyeler adedinin çoğaltılmasını, millet mekteplerine ehemmiyet verilmesini tavsiye buyuracaklar ve harici siyasetimizin sulh esaslarına istinat ettiğini, bu sene meclisin bilhassa ticaret muahedelerile meşgul olacağını, demiryollarımızın kendi varidatlarile geçinmekte olduklarını, önümüzdeki sene içinde yeniden 500 kilometrelik hat daha döşeneceğini bildireceklerdir.

Reisicümhur Hz. bugün irat buyuracakları veciz nutuklarında bunlardan başka memleketin umumi sıhhatine de temas edecekler, hususi bütçelerdeki tediyenin intizamsızlığı üzerine nazarı dikkati celbedeceklerdir.

Haber verildiğine göre Gazi Hz. kahraman ordumuza hürmet ve emniyetlerini şu surette izhar buyuracaklardır:

« Cümhuriyetin kara, deniz ve hava kuvvetleri her hususta kıymetli takdirinize ve itimadınıza lâyıktır. Bunu tam ve kat'iyetle söyliyebilirim. »

İbrahim Tali B. Ankarada

Ankara, 1 (Telefon) — Birinci umumi müfettiş İbrahim Tali bey bugünlerde buraya gelerek mıntıkasına ait işler hakkında alâkadar vekâletlerle temas edecektir.

Şırınga ile ölüm

Zabıta ve adliye bu hadiseyi tahkik ediyor

Zabıta bir ölüm vak'asını tahkika başlamıştır.

Vak'a şudur :

Küçük Mustapaşada oturan Bahriye yüzbaşılarından mütekait İbrahim beyin zevcesi Remziye hanım Beyoğlunda hususî bir hastaneye tedavi edilmek üzere yatmıştır.

Fakat bir kaç gün sonra hastanın belkemiğine yapılan bir şırınga dolayısile vaziyeti birdenbire fenalaşmış bütün tedbirlere rağmen hasta bir gün sonra ölmüştür.

Ertesi gün ölen kadın Eyip mezarlığına gömülmüştür. Üç gün sonra İbrahim bey zevcesinin bu şırınga yüzünden öldüğünü haber alınca hemen zabıtaya ve müddei umumiliğe müracaat etmiş gösterilen lüzum üzerine ceset mezardan çıkarılarak morga nekledilmiştir.

Morg muayeneden sonra bu hususta bir rapor verecek, hastanın sureti vefatını bildirecektir.

Okuma seferberliği

700 yerde bu akşam dersane açılıyor...

Bu akşam millet mektepleri merasimi mahsusa ile küşat edilecektir. Bir iki gün içinde mühim miktarda talebe kayd edilmiştir. Dershaneler mükemmel surette tezyin edilmiştir.

Vali vekili ile Maarif erkânı bugün dersaneleri dolaşarak merasime nezaret edeceklerdir. Açılacak tekmil dersanelerin adedi 700 dür. Bu münasebetle şurasını bilmek lâzımdır ki mekteplere devam etmiyenlerden, beş liradan yirmi beş liraya kadar nakti ceza alınacaktır.

İş kanunu

Devlet şurasında tetkik ediliyor..

Ankara, 1 (Telefon) — İş kanunu lâyihası Devlet şurasında tetkik edilmektedir.

Yakında intaç edilerek meclise verilecek ve bu devrede müzakere olunacaktır.

Teşkilât..

Vekâletler, yeni kanunları hazırlıyorlar...

Ankara, 1 (Telefon) — Barem kanununa göre bu sene içinde hazırlamıya mecbur oldukları teşkilât kanunları hakkında vekâletler ve umumî müdürlükler faaliyete başlamak üzeredirler.

Dahiliye vekâletinde bu iş için bir komisyon teşkil olunmuştur.

Buhran..

Piyasadan izale edilebilir mi?

İngiliz lirası yerine frank tavsiye ediliyor

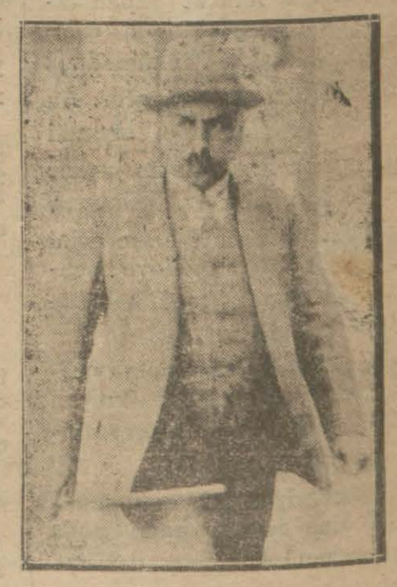

Cemal B.

İngiliz lirası mütemadiyen yükseliyor. Bu yüzden geçinmesi pahalılaşan halk ile beraber tüccar da müşkülât içinde.

İngiliz lirasının mütemadiyen temevvücü bir çok tacirleri şaşkın bir hale sokmaktadır. Buna karşı çare düşünen bir kısım tacirler dün de kaydettiğimiz gibi, hariçten celbedilecek malların mübayaat bonolarının İngiliz lirası ile değil, daha sabit bir para talâkki ettikleri İsviçre frangı ile imza edilmesi usul ittihaz olunması ve bunun tacirler arasında tamimi için ticaret odasına müracaat ettiklerini söylemektedirler.

Halbuki Ticaret odası böyle bir müracaattan haberdar olmadığını bildirmektedir.

Dün bu hususta Ticaret odası umumî kâtibi Cemal bey bir muharririmize şunları şöylemiştir:

"— İngiliz lirası yerine İsviçre frangı ikamesi hakkında odaya bir müracaat vaki olmamıştır. Fakat bu, esasen amel veya ilmî bir tedbir mahiyetinde değildir. Çünkü İngiliz ile İsviçre frangı temevvüç itibarı ile birbirinden pek farklı bulunmıyor. Nihayet bu bir kambiyo farkı meselesidir.

Diğer taraftan İngiliz lirasının tereffüüne sebep olarak tüccarın yeni gümrük tarifesini tatbikinden evel fazla mal celbetmesi gösterilmektedir. Fakat, gümrük tarifesi ile pek fazla mikdarda ithalât vaki olduğu bile mukarrini hakikat değildir.

İzam edilen bu ithalât, normal ithalâtın yüzde 20 veya 25 inden fazla değildir.

Binaenaleyh İngiliz lirasının tereffüünü buna atfetmek tamamen yanlıştır.»

"Son Saat,, *Ne yapacak?*

5 renkli resimler, 16-32 sahife, meraklı tefrikalar, cazip mündericat

« Son Saat » nihayet bir iki güne kadar memleketimizde şimdiye kadar görülmemiş bir şekilde yeni yazılar, yeni tefrikalar ve baştan başa renkli resimlerle (12), (16), (24), (32) sahife olarak çıkacaktır. « Son Saat » yeni şekildeki ilk nushasından itibaren karilerini memnun edecek yenilikler yapacaktır. Bu yeniliklerden bir tanesi hiçbir gazetenin yapmamış olduğu bir teşebbüstür. Bunu şimdiden haber vermemekle beraber karilerimize yeni tefrikalarımızdan bazılarının isimlerini söyleyebiliriz. Selâhattin Enisin «Yatak» isimli eseri, Moris Dekobranın «Niçin Ölmeli» adını taşıyan en son romanı, « Eğri Bacak » ın yeni bir sergüzeşti, M. Turhan Beyin ve daha birçok kıymetli muharrirlerin eserleri yeni «Son Saat» ı tezyin edeceklerdir.

Nihayet bir iki gün sabredeniz, gazetenizi çok değişmiş ve çok güzelleşmiş bulacaksınız.

Bugün tutulanlar...

Havada:.. *Denizde...* *Karada...*

SON HABERLER

GÜNÜN TARİHİ

Kâzım Pş. Hz. İttifakla Meclis riyasetine intihap edildi.

Cümhuriyet halk Fırkası grupu dün toplanmış, meclis riyasetine Kâzım paşa hazretleri ittifakla intihap edilmiştir. Grupa riyaset eden başvekil hazretleri, senelerdenberi bu vazifeyi liyakatla ifa eden müşarünileyhe fırkanın takdir ve teşkkürlerini beyan etmiştir. Divan heyeti aynen ipka edilmiştir.

Rusyaya ihracat yapan tacirlere gösterilen müşkülât hakkında hükûmetimiz teşebbüsatta bulunmuştur. Bu teşebbüs neticesinde kıymeti bir milyon lirayı bulan mallar üzerindeki haciz kaldırılmıştır.

İstanbul maarif M. mvavini Sait bey, mülkiye mektebi fransızca muallimliğine tayin edilmiştir.

Yeni sene bütçesinin varidat kısmı 220 milyon 500 bir lira olup mütevazindir.

Cümhuriyet bayramı şenliğine iştirak edan polis taburunun intizamı, dahiliye vekâletince takdir edilmiştir. Tahur şehrimize dönmüştür.

Ankarada şehit jandarmalar için bir abide inşa edilecektir.

Halk bilgisi derneğinin ikinci sene teessüs devresi münasebetile ocakta bir müsamere verilecektir.

Dahiliye vekâletinin İstanbulda çoğalan vukuat hakkında tetkikat yapmak üzere üç mülkiye müfettişi gönderileceği haber verilmektedir.

Çatalcada Kabakçada Nuriyi öldürmekle maznun çoban Mehmetle Süleymanın muhakemeleri bitmiş,müddei umumî haklarında idam cezası istemiş, mahkeme Süleymanın on sene, Mehmedin (8) sene (6) ay hapislerine karar vermiştir.

Salânikte çıkan bir fırtına bir çok hasar yapmıştır. Yirmi tayyare harap olmuştur.

Bursada, vilâyet konağında verilen baloya gazeteciler devet edilmiş, bu hal alâkadarların protestosunu mucip olmuştur.

Bir haber
Teşkilâtı esasiyede tadilat mı yapılacak?

Teşkilâtı esasiye kanununun bazı maddelerinde tadilât yapılacağı ve bu hususta B. M. meclisine teklifatta bulunulacağı hakkında kuvvetli bazı rivayetler deveran etmektedir. Tamamile teyit edilmemiş olan bu rivayetlere nazaran teşkilâtı esasiye kanununun bilhassa abine hakkındaki maddelerinde Amerikan sisteminin kabulü teklif olunacaktır.

Dünkü borsa

İş bankasından alınmıştır:

İngiliz 1027,00, Frank 12.06.00, Liret 9.06.0, İsviçre 2.45.00, Dolar 47,50,00, Dahili 100, Altın 896.0, Anadolu 23.80.00, Rumeli 6.70, Tramvay 73.50, Düyun 213.00.

D. bankası
Müdürlüğe Cemal Hüsnü bey gelecek

Ankara, 1 (Telefon) — Devlet bankası teşkili hakkında hazırlanmakta olan kanun lâyihası yakında Millet meclisine verilecek, süratle müzakere ve intacı istenecektir.

Paramızın istikrarı cihetinden bu kanunun kabulile bankanın bir an evvel faaliyete geçmesine şiddetle lüzum görülmektedir.

Bankanın umumî müdürlüğüne Maarif vekili Cemal Hüsnü beyin tayin edileceği söylenilmektedir.

Şnayder kupası ve İngiltere.

Londra, 31 (A.A.) — İngiltere hükûmeti bundan sonra Şnayder müsabakasına iştirak etmiyecektir.

Manş tüneli yapılmıyacak mı?

Londra, 15 (A.A.) — Manş tüneli projesini tetkike memur komisyon tünelin ticarete faydası olmıyacağını bildirmiştir.

Kontrol..
Memurlar bir çok şoför yakaladı..

Dün gece saat ikide Karaköyde Dörtyol ağzından geçen otomobiller orada mevki alan seyrüsefer memurları tarafından durdurulmnş ve şoförlere vesikalar olup olmadığı sorulmuştur.

Neticede bir çok şoför vesikasız zuhur etmiş ve bunlar haklarında lâzım gelen muamele yapılmak üzre seyrüsefer merkezine sevkedilmişlerdir.

Diğer taraftan aldığımız malûmata göre Emanet seyrüsefer işlerini daha salim bir mecraya sokmak için faaliyetini bilhassa bu noktada teksif etmeyi kararlaştırmıştır.

Tramvay
Papanın niçin hoşuna gitmezmiş?

Roma 1 (Hususî) — Vatikanın müstakil bir hükûmet haline getirilmesi, Papanın idarî işlerde yeni bazı kararlar vermesile hazırlamıştır. Bu arada, papanın tramvayları sevmediği de anlaşılmıştır. Papanın bu hissinin meydana çıkması, kendi idaresine verilen arazideki tramvayları kaldırmak istemesi ile anlaşılmaktadır.

Bunun sebebi, bilhassa geceleri tramvayların fazla gürültü ve Papa cenaplarının bu gürültüden rahatsız olmasıdır. Tramvayları, daha az gürültü yapan otobüsler istihlâf edecektir.

Bağdatta bir ziyafet

Irak Kralı, Başvekil Apdülmuhsin Sadun beyi tertip ettiği akşam ziyafetine icabet etmiş ve heyeti vüzera ile birlikte Türkiye siyasî mümessili de mezkûr ziyafette bulunmuştur.

Fransız buhranı
Devam ediyor, kimse kabineyi teşkil edemedi.

Paris, 31 (A. A.) — Dahiliye nezaretine getirilecek zatın intihabında maruz kaldığı müşkülât dolayısile M. Klemantel siyasî müşaverelerine nihayet vermiştir.

Mumaileyh, Elize sarayına gitmezden evel M. Brianı ziyaret etmiştir. M. Klemantelin kabine teşkilinden sarfınazar edeceği muhakkak addedilmektedir. M. Daladienin Klemantel kabinesine girmekten imtina etmiş olduğu söylenmekte ve buna sebep olarak kendisine dahiliye nezareti vadedildiği halde harbiye ve yahut adliye nezaretlerinin teklif edilmiş olması gösterilmektedir. « M. Daladier », bu iki nezaret hakkındaki teklifi reddetmiştir. « M. Klemantel » kendisinin dahiliye nezaretine gelmesinin müşkülât çıkaracağını izah etmesi üzerine kabineye iştirakten imtina hususunda ısrar etmiştir.

POLİSTE

Kaybolan tacir
Edirneli Ahmet efendi, ne oldu, nereye gitti?

On gün evel şehrimize gelen Edirneli bir tüccar tagayyüp etmiştir. Keyfiyetten zabıta haberdar edilmiştir.

Kaybolan zat Edirnede büyük yağ mağazası sahibi Ahmet efendidir. Bu zat teşrinievvelin yirminci günü yağ satmak üzere İstanbula gelmiş, Sirkecide Halep oteline inmiştir. İstanbulda yağları satan Ahmet efendi bir kaç gün sonra Edirnede akrabalarından ve tüccardan bir zata mektup yazmış, hayatta yaşamaktan bıktığını, çocuklarına iyi bakılmasını yazmıştır. Bu mektubu yazdığı günün akşamı da otele gelmemmiştir.

Bu mektubu alan zat hemen ertesi günü İstanbula gelmiş, filhakika Ahmet efendiyi her yerde aramış, bulamamıştır. Verilen malûmata nazaran Ahmet efendi Edirnede ve İstanbulda beş altı tüccara borçludur ve bu borçlarını ödeyememektedir.

Nitekim Ahmet efendi İstanbulda borçlu olduğu tüccarlarla temas etmiş, borçlarının bir müddet daha tecilini istemiş, alacaklıları razı etmiştir. Ahmet efendinin bozulan vaziyetinden müteessiren intihar mı ettiği, yoksa kasten böyle bir mektup yazarak kendisinin izini mi kaybettirmek istediği tahkik edilmektedir.

Kanlı vak'a
İki sabıkalı üç kişiyi vurdu.

Dün gece Galatada beş sarhoş kavga etmiş üç kişi ehemmiyetli surette yaralanmıştır.

Vak'a şudur:

Galatada, Mescit sokağında oturan kömür amelesinden Kâmil, Halil ve berber Hasan dün saat yedide Kâmilin evinde rakı içmiye başlamışlardır.

Bir saat sonra rakıları biten üç arkadaş evde içmekten vaz geçerek meyhaneye gitmiye karar vermişlerdir.

Fakat esasen evde leri rakı ile başları d ahpap çavuşlar, kapısına çıkarlarken, içlerinden Kâmil sokaktan geçen sabıkalı ve esrarkeş İhsana ve Abbasa hitaben:

— Bunlarda bizden amma rakıyı çokca kaçırmışlar! demiştir.

Bu söz İhsan ile Abbası kızdırmağa kâfi gelmiş, İhsan hemen tabancasını çekerek lâf atanların üstüne hücum etmiş, Hüseyini çenesinden, Halili arkasından yaralamıştır, Abbas da bıçakla Kâmili arkasından yaralamıştır. Carihler üç arkadaşı yere serdikten sonra kaçmak istemişlerse de silâh seslerine yetişen polisler tarafından yakalanmışlardır. Mecruhlar Sen Jorj hastanesine yatırılmışlardır.

Kazalar
Dün gene dört vak'a oldu

Otomobil kazaları devam etmektedir. Dün de gene dört kaza olmuştur. Bu kazaların tafsilâtı şudur:

1 — Pangaltıda oturan Aptullah efendinin oğlu Muzaffere Şişane yokuşunda 2209 numaralı otomobil çarpmış, çocuk başından ve ayağından yaralanmıştır. Şoför kaçmıştır.

2 — Fatihte Cebeci caddesinde İsmail Hakkı isminde mütekait bir zata «2164» numaralı otomobil çarpmıştır. Şoför Mehmet yakalanmıştır.

3 — Tütün inhisar idaresinin 228 numaralı kamyonu Aksarayda dülger Halil efendiye çarpmış, ayağından yaralanmıştır. Şoför kaçmıştır.

4 — Şoför Aptullahın idaresindeki 1478 numaralı otomobil Şehzade başında 6 yaşında Orhan isminde bir çocuğa çarpmış, yaralamıştır.

Tayyarede doğan ilk insan

Nevyorktan bildirildiğine göre doktor Evans ile zevcesi, tayyare ile seyahat ederken Mm. Evansıns ancısı tutmuş ve genç kadın tayyarede bir çocuk dünyaya getirmiştir. Bu çocuk, havada dünyaya gelen ilk insan olup ismi, doğuş şekli ile mütenasip bir şekilde konulmuştur.

İzvestiya
Türk Cümhuriyetinin neler yaptığını yazıyor

Moskova, 31 (A. A.) — İzvestiya gazetesi Türkiye Cümhuriyetinin altıncı yıl dönümüne tahsis ettiği makalede devlet ıslahatının tahakkuku için Türkiye tarafından yapılan mücadelenin başlıca safhalarını kayıttan sonra diyor ki :

Türkiye Cümhuriyetine osmanlı imparatorluğundan miras olarak millî, iktısadî bütün şubelerde mütefessih ecnebi sermayesinin tahakkümü millî sanayiden mahrumiyet, ziraatte iptidaî bir usul kalmıştı. Cümhuriyet hükûmeti, kısa bir zamanda ziraatin umumî seviyesini yükseltmiş, açıksız bir bütçe temin etmiş, demiryolları, fabrikalar, sanayi şubeleri tesis etmiştir.

İzvestiya, bugün Türkiyede eski devre dönebilmek ümidini besliyen tek bir kişi bulunmadığını zikrederek Türk millî hareketine Sovyet Cümhuriyetleri ittihadının muzaheretini ve Türk-Sovyet dostluğunu kaydetmiştir.

Yunanistanda para buhranı

Atina, 31 (A.A.) — M. Venizelos bir müddettenberi hissedilen para fikdanının sebepleri kakkında banka müdürleri ile istişareden sonra para ihracına lüzum olmadığını matbuata bildirmiştir.

Trabzonda bir antrepo açıldı.

Trabzon, 31 (A.A.) — Dün yeni büyük antreponun küşat resmi yapılmıştır.

Londrada meyva borsası...

Londra, 31 (A. A.) — Üç yüz bin İngiliz lirasına malolan meyva borsası dün açılmıştır. Bu borsa dünyanın en mühim meyva piyasası haline gelmiştir.

Eski dostun düşmanlığı

Balatta Leblebiciler sokağında oturan tütün amelesinden Ayşe, dün gece evine giderken önüne evvelce konuştuğu Şaban çıkmış, bıçakla Ayşeyi sol omuzundan hafif surette yaralamıştır.

Kuyumcunun odası soyuldu..

Ayasofyada Çuhacı hanında 69 numaralı kuyumcu Mihailidisin odasına hırsız girmiş 250 liralık yüzük ve pandantif çalmıştır. Şüphe üzerine Kigork ve Herant isminde iki kişi yakalanmıştır.

Sahte yirmibeşlik sürenler

Seyyar satıcılardan Mehmet dün köprü kişesine sahte bir yirmibeş kuruş sürerken yakalanmıştır. Mehmet bu parayı bir müşteriden aldığını söylemiştir.

Alay köşkü
Güzel san'atlar birliği bu sene ne yapacak?

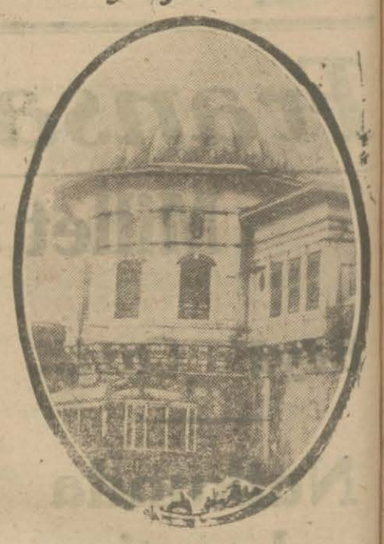

Güzel San'atlar birliğinin işgal etmekte olduğu Alay köşkü

Güzel san'atlar birliğinin bu seneki faaliyet programı, geçen senekine nazaran çok zengindir. Birlik, bu seneki faaliyet programını ihtiyaçları nazarı dikkate alarak tanzim etmiştir.

Birlik, bu sene dört faydalı ders tertip etmiştir. Bu dersler için talebe kayıt ve kabulüne başlanmıştır.

Dersler tamamen meccanî olacak ve 10 teşrinisaniden itibaren tedrisata başlanacaktır. Bu derslerden Türk edebiyat tarihini asrı hazıra kadar Refet Avni, güzel yazı yazmak san'atını Halit Fahri musiki derslerini Muhittin Sadık, Ekrem Besim ve Mahmut Ragıp, tiyatro derslerini de Kemal Emir ve Celâl beyler okutacaklardır.

Ayrıca her on beş günde bir muzik ve tiyatro dahil olmak üzere müsamerelere devam edilecek, haftada bir umuma mahsus olmak üzere konferanslar verilecektir.

Birlik bu seneki ilk müsameresini dün akşam vermiş, müsamere çok güzel olmuştur.

Aslan..
İnsan sütü emiyor

Varşova gazeteleri hakikî, fakat inanılmıyacak kadar garip bir vak'adan bahsddiyorlar.

Varşova hayvanat bahçesinde bir arslan üç tane yavru doğurur, fakat hemen hastalandığı için bu yavruları emziremez.

Baytar bu yavruların ölmemeleri için insan sütüne lüzum görür ve bir kadına müracaat eder. Kadın da bir hafta müddetle arslan yavrularına annelik eder.

Necitin dahili ahvali

Necit dahilinde pek çok aşiretlerin İbnissuut aleyhine ilânı isyan ederek büyük bir ihtilâl çıkardıklarına dair rivayetler çoğalmıştır. Vaziyetin hakikati belli değildir.

Talebe kongresi kaldı

Talebe birliği kongresi, müsaade alınmadığı için pazartesiye kalmıştır.

Bugünkü hava

Kandilli rasalanesinden alınmıştır :

Dün azami hararet «20» derece, bu sabah «15» derecedir. Bu gece rüzgâr mütehavvil, hava açıktır.

KÜÇÜK SÜTUNU

Bu vatanda ayrılık olmamalı

Cümhuriyet bayramı münasebetile müessesatı hususiye resmen tatil midir? Tatil ise biz niçin çalıştık. Bizim müessesemizin sahibi Rumdur.

Fabrika derununda çalışan amele ise kâmilen Türk evlâdıdır; rızkımıza halel gelmemesi için çalıştık; halbuki bizler de bu vatanın evlâdıyız; neden böyle bir günde vatandaşlarımızla beraber bayram yapmıyalım; rica ederim nazarı dikkati celbediniz.

Daimî kariiniz
H. F.

S. S. — Bu fabrikanın nerede olduğunu tasrih etmek elbette ki daha faydalı olurdu.

*

Bir ev satılıyor

Pek muhterem ve alicenap beyefendimiz. Batasarruf sahibi bulunduğum Aksarayda, Yusufpaşada Kazgani Sadi mahallesinde, Yekta efendi sokağında 11-29 numaralı bir bap hanenin tamamı satılıktır. Arzu edenler Aksarayda bakkal Mehmet Emin efendiye müracaat edebilirler.

*

Seyrü seferden bir rica

Ne olur bir akşam da seyrüsefer müdürü beyefendi. Elhamra sinemasına teşrif etseler de kapı önündeki kaldırımın otomobiller tarafından muhasaraya alınarak sinemadan çıkan halkın saatlerce otomobiller müşteri bulup geçinciye kadar beklediğini görseler? H. Şevki

*

Otomobil, motosiklet gürültüleri

Bir çok otomobil ve motosikletler sokaktan geçerken, çürük hava borularını açtıklarından dolayı dehşetli gürültü yapıyorlar.

O derecede ki evlerde, yazıhanelerde oturup çalışmak mümkün olmuyor.

Belediyenin bir vazifesi de bu gibi hallere mani olmak değil midir?

Necmettin Rıza

*

Yolculara göbek attıran vapur

Seyrisefain idaresinin daha birkaç sene evel Avrupadan getirdiği bir kısım vapurları şimdiden köhneleşti. Adadan alınıp ta Kadıköy seferine tahsis edilen Heybeli vapuru ile bir yolculuk yapan bunu derhal farkına varır. Bu vapurun çivileri o derece gevşemiş ki gemi bir tarafa yanaşırken bütün yolcular oturdukları yerde, gayri ihtiyari köbek atıyorlar. Bu derece ihmal de biraz fazla değil mi?

Selman

Karışık bir iş...

"Ankara rehberi„ isimli bir eser neşredileceğinden bahisle öteden, beriden para istenildiğini yazmıştık. Bunun arkasından matbuat umum müdürlüğü böyle bir eserden malûmatı ve bu eserin mahiyeti resmiyesi olmadığını ilân eyledi.

Halbuki Ankara rehberi sahibi Osman imzasile bize Ankaradan gönderilen bir mektupta, hiç bir taraftan abone parası alınmadığı bildirildiği halde bir kaç cümle aşağıda» İstanbuldan ben kendim rehberime ilân bedeli olarak bir iki yerden başka hiç bir yerdenpara alınmamıştır ve maruf zevatın tavsiyelerile müracaat edilmiştir» deniyor. Bu tezatlardan sarfı nazar, kendisinden para alındığından şikâyet eden zat, Bilecik rakı fabrikası sahaibi İstepan Berberyan efendidir ve kendisine Osman imzalı değil, Emin imzalı bir makbuz verilmiştir. Bizim bildiğimiz hadise bundan ibarettir.

Hayret!

Bir ayı, bir kadının namusuna tasallût etmiş

İzmirden bildiriliyor:

" Geçenlerde bir kadın Köyceğizin Dalâman nahiyesi müdüriyetine müracaat etmiş ve bir ayı tarafından geceleyin kendisine tasallût edildiğini söyleyerek şikâyet etmiştir. Kadın Elâman nahiyesinin Boynuz köyünden kırk yaşlarında Yakuça namında birinin ailesidir.

Vak'a şu suretle olmuştur: Boynuz bukülü Ummahan kadın Boynuz ormanında kereste bekçisidir. Geceleyin tam tatlı bir uykuda olduğu vakıt üzerine birisinin çıktığını anlar, örtündüğü kilimi aralık eder, bir de ne görsün? Koskocan bir ayı! Ummahan kadın az daha küçük dilini yutacak hale gelir. Fakat ayı, ayılığına rağmen gayet halim ve yumuşak davranır ve kadının yüzünü aşıkane, meftunane öpmiye başlar, nihayet iş fenaya varır.

Ayı hissiyatı şehvaniyesini teskin edip iki saat kadının üzerinde kaldıktan sonra gene geldiği ormana girip kaybolor.

Bu ne bir hayal mahsulü, nede bir masaldır. Ayı tarafından tasallûta uğrayan zavallı kadın Dalâman müdüriyetine müracaat ederek başından geçen vak'ayı anlatmıştır.»

Teşkilât..

Evkaf, muhtelif tahsil şubeleri açacak

Evkaf müdürlüğü, varidatının kolayca tahsili için yeni teşkilât yapmıya karar vermiştir.

Bunun için, maliye tahsil şubeleri gibi şehrin muhtelif semtlerinde vakıf daireleri açılacaktır. Kira, icare, maktua, taksit gibi Evkaf varidatı bu dairelerde tahsil edilecektir.

Teşkilât için yeni memur alınmıyacak, mevcut memur ve tahsildarlarla bu teşkilâtı idare etmek kabil olacaktır.

Müskirat inhisar müdürlüğü..

Müskirat inhisar müdürü Zekâi beyin düyunu umumiye dayinier vekilliğine tayini takarrür etmiştir. Mumaileyhin yerine defterdarlık hukuk müşaviri Asım beyin tayini mevzuu bahistir.

Maaş yarın

Yarından itibaren teşrinisani maaşı tevzi edilecektir.

İtalyaya gidecek Romanya torpidoları

Maraşti ve Maraşetti isimlerindeki Romanya torpidoları, bu sabah saat 8 de limanımızdan geçerek İtalyaya gitmişlerdir. Torpidoların berayi tamir İtalyaya gitmekte oldukları haber alınmıştır.

İzmit maarif müdürü

Ankara, 1 (Telefon) — İzmit maarif müdürü Münür Hayrı bey kendi arzusile bir muallim mektebine müdür tayin olunacaktır.

Avrupaya gönderilecek talebeler

Ankara, 1 (Telefon) — Avrupaya tahsile gönderilecek talebenin ikinci kafilesi hazırlanmaktadır. Yakında yola çıkarılacaklardır.

Yunan bahriyesi

Kat'î esaslar, son günler içinde tesbit olunacak

Atina muhabirimiz yazıyor:

İsviçrede bulunan Yunan bahriye nazırı M. Boçaristen nezarete gelen bir habere göre mumaileyh dün [26 teşrini evel] Atinaya müteveccihen yola çıkmıştır. M. Boçarisin Atinaya avdetinden sonra âli şurayı bahrî içtima ederek Yunan teslihatı bahriyesi programını sureti nihaiyede tesbit ve takrir eyliyecektir. Şurayı bahrinin içtimaından evel nezaret tarafından hükûmete uzun esbabı mucibeli bir lâyiha verilerek memleketin müdafaai bahriyesi etrafındaki mütehassıs fikir ve mütalealar bildirilecektir.

Bununla beraber bahrî program hakkındaki kat'î karar M. Venizelosun serdedeceği noktai nazarlara tevfik edilecektir. M. Venizelosun noktai nazarları da memleketin istitaatı maliyesine ve haricî vaziyetine istinat ettirilecektir.

Bundan başka bugünlerde M. Venizelosun riyaseti altında Harbiye ve Bahriye nazırlarının, ordu ve donanma Erkânı harp reislerinin, bir takım berrî ve bahrî ümeranın da iştirakile küyük bir içtima yapılarak memleketin kara ve deniz müdafaasına ait programın esasları tesbit edilecektir.

**

Param çalındı!..

Hayır, cebindedir, iyi ara!

100 lirasını bulamayınca yanındaki yankesiciyi tuttu, fakat...

Zabıta vukuatı meyanında bazen gülünç hadiselerde bulunur ve bunlar nedense gazetelere geçmez, gazetecilerin rağbetine mazhar olamaz. Fakat biz muttali olduğumuz şu hadiseyi yazmadan geçemiyeceğiz :

Evelki gece polis nöbetçi müdürünün nezdine soluk soluğa bir adam gelir ve "Efendim!„ Diye söze başlıyarak der ki :

— "Ben Samatyada oturuyorum. Biraz evel tramvayla gelirken 100 liramı çarptırdım. Filvaki bu büyük bir para değildir, fakat ben ancak sermayem olan bu para ile iş yapan, çoluğumu çocuğumu geçindiren küçük bir esnafım. "100„ lira benim için mühim bir servettir. Bu parayı tramvayda yanımda oturan bir adamın çaldığını zannediyorum ve o adamı teşhis edebilirim. Benim yüz liramı lûtfen bulunuz.„

Bu zavallı adamın müracaatı esnasında nöbetçi hâkimi de müdüriyette bulunuyordu. Yankesicilerin resimlerini ihtiva eden defter, parasını çarptıran adama gösterildi ve adamcağız tramvayda yanında oturanın resmini bulup gösterdi.

Bu, bir çok sabıkası olan yankesicilerden Şakirdi. Nöbetçi hâkiminin emrile Şakiri aramak, bulmak, getirmek üzere memurlar çıkarıldı, bir müddet sonra da Şakir hâkimin huzuruna getirildi.

Şakire sordular:

— Sen bu adamı tanır mısın?

Şakir, yüz lirası çalındığını söyliyen adamın yüzüne dikkatli dikkatli baktı ve:

— Hayır, dedi, tanımam, yalnız demin taramvayda gördüm, yanımda oturuyordu.

— Âlâ! Sen bu adamın 100 lirasını çalmışsın?

— Hair efendim. Vallahi, billâhi çalmadım.

— İnkâr etme, seni tanımıyan bu adam iftira etmiyor ya. Ver yüz lirayı.

— Almadım ki efendim.

— Fakat inkârın faidesiz olduğunu bilmiyor musun?

— Efendim, inkâr etmiyorum, hakikati söylüyorum.

Ben sabıkalıyım, yankesicilik yaparım, fakat yakayı ele verirsem inkâr etmem. Bu benim vasfımdır. Herkes bana doğrucu Şakir der.

— Bu adamın paraşı ne oldu öyleyse?

— Cebindedir.

— Cebinde mi?

— Evet... Fakat o şimdi müteheyyiçtir, bulamaz. Siz arayınız.

Yankesicinin bu garip teklifi ve iddiası hâkimi de, nöbetçi müdürünü de güldürmüş, maamafih dediği yapılmış, adamcağızın ceplerinde « 100 » lirayı bulmak kabil olamamıştır.

— Yok işte..

— Efendim, ekseriya vakidir, belki ceketin iç cebi delinmiş, para belki astarla kumaşın arasından ceketin eteğine düşmüştür. Olur ya.. Ben kat'iyen eminim ki bu adamın 100 lirası kendi üzerindedir. Polisler bir kere de adamcağızın ceketinin eteğini aramışlar ve hayretle yüz lirasını bulup eline vermişlerdir.

Yankesici de bu sayede takibattan kurtulmuş ve daireden çıktıktan sonra arkadaşlarına şunları söylemiştir.

« — Tramvayda cebini yokladım, para elime geçti, geçti ama yakalarken cepteki delikten eteğe düştü, kısmet değilmiş, alamadık. Buraya kadar yorulduk, paranın ceketin eteğine düştüğünü söyledik, gidiyoruz.»

Belgratta

Yeni bir kanunu esasî tanzim ediliyor

Londrada çıkan Deyli telgraf gazetesinin yazdığına göre, saraya mensup Belgrat mehafili siyasiyesi, başvekil jeneral Jivkoviçin Yugoslavya için yen bir kanunu esasî hazırlamış olduğunu bildirmektedir.

Mezkûr kanunu esasî, diktatörlüğün birinci senei devriyesine müsadif 6 kânunusani 930 tarihinde ilân edilecektir.

Yeni kanunu esasî tamamile demokratik olmıyacaktır. Diktatörlük hükûmeti tarafından son zamanlarda teşkil edilen 9 Banstvo valiliğin diyet meclisleri Belgratta bir merkez parlâmentosu için kendi aralarından meb'us intihap hakkına malik olacaklardır.

Hükûmet, Zagrepte içtima edecek olan senato azalarını tayin edecektir.

Parlamento ve senato meclisleri teşriî değil, yalnız müşaverevî mahiyette olacaklardır.

Kuvvei teşriiye şimdi olduğu gibi kıral ve hükûmetin ellerinde bulunacaktır.

Hırsızlar

Zongoldak meb'usunun evini soydular

Zonguldak meb'usu Hüsnü beyin evi, evelki akşam hırsızlar tarafından soyulmuştur. Hırsızlar evde ne buldularsa almışlar, sonra mutfağa girip karınlarını doyurmuşlar ve çıkıp gitmişlerdir.

Küsuf

Öğleden iki saat sonraya kadar devam edecek

Bugün saat 12 de başlıyacak olan küsuf 2 saat devam edecektir. Hava tamamen açık olursa müşahede kabil olacaktır. Bu küsuf halkavi nevindendir.

Hangi imar!...

Istanbulun güzelleştirilmesi ile meşgul olanlara ithaf...

Bir kaç zamandanberi İstanbulun imarı için hararetli faaliyetlere başlandığından, gayet mühim tasavvurlardan ve projelerden bahsediliyor. Emanetin bu günkü para vaziyetini ve bu vaziyet devam ettikçe hiç bir şey yapmak imkânı olmadığını biliyorduk.

Fakat kanaatimizde yanılmış olmamak için vaziyeti bir kere de yakından tetkik etmeyi lüzumlu gördük ve Emanetin en salâhiyettar erkânından bir zata müracaat ettik. Bu zat 28 senedenberi münhasıran belediyecilik eden, belediyecilik hakkında bir çok telifatı bulunan ve bu hususta eser denilebilecek ilk belediyecilik kitabı vücuda getiren bir zattır. Bize dedi ki:

— Emanet bugün ancak gününü gün edebilmekte, kanalizasyon inşaatını bile güçlükle idame ettirebilmektedir. Emanetin şimdi en kuvvetli tasavvuru hal ve konservatuvar binalarını inşa ettirmektir. Bundan başka şu ve ya bu yapılacaktır tarzındaki teraneler, ciltler ve dosyalar dolduran tasavvurlar bir hakikate inkılâp etmekten çok uzaktır. Emanetin varidat menbaları hem pek azdır, hem de bir çoklarının tahsili başka yerlere ait bulunmaktadır. Belediyenin hakkı belediyeye verilmedikçe bir şey yapılamıyacağı bilinmelidir.

Dünyanın hiç bir yerinde maarifle yolla, suyla, mezarlıkla, hastane ile uğraşan bir vakıf idaresi yoktur. Bugün bütün kanunlarını aynen tatbik ettiğimiz İsviçrede kiliseler bile belediyeye ait bulunmaktadır.

Eskiden belediye olmadığı için tesis edilmiş olan evkafın artık bütün müessesatı ve varidatı ile beraber belediyeye ilhakı icap eder. Ancak bu takdirde belediyeden faaliyet beklemek kabil ve o zaman bugünkü tasavvurlar hakikate inkılâp edecektir! Bu, bir gün olacak ve itşe ozamar İstanbul imar edilecektir.»

Bu beyanatı dinledikten sonra kanaatinizde haklı olduğumuzu anladık. Binaenaleyh o kanaati bir daha tekrar edebiliriz :

Emanet bugünkü vaziyetile şehrin imarı hususunda hatta en küçük bir faaliyet bile gösteremez. Bütün tasavvurlar bir hayal olmaktan ibaret kalacaktır.

Tepebaşı Şehzadebaşı

Darülbedayi'in bu sene oynadığı eserler nasıl şeylerdir, gidip görmek kısmet olmadı. Fakat gördüklerin söylediğine bakılırsa şimdiye kadar oynananların hepsi de birbirinden fos, hepsi de birbirinden kötü şeylermiş. Şu halde bu eserleri gidip görmediğime ve gece yarılarına kadar beyhude vakit harfetmediğime isabet etmişim. Maamafih ben iştihamı ilerikî oyunlara saklıyor, bu se[illegible]in repertuvarında gösterdiği halde henüz ne zaman oynanacağı belli olmıyan « Hayvan fikri yuttu » « Haydutlar » « Müfettiş » « Yaban gördeği » gibi eserlere saklıyorum. Umarım ki son günlerde esersizlikten dolayı çok harpalanan Darülbedayi bunlarla ötekilerin acısını çıkaracaktır. Evet, çıkaracak ama, ne zaman, işte o belli değil.

O belki olmuşa kadar acaba ne yapalım dersiniz, tiyatro mevsimi şimdilik Şehzadebaşında geçirelim? Geçen akşam akşama esti, oradaki yarı sinema, yarı tiyatrolardan birine gidim; hınca hınç dolu idi, içeriye iğne atacak yer yoktu. Zavallı belediye memurları cigara içenlere cigaraları söndürmek için akla karayı seçiyor ve bir taraftan biri söndürürken ötede üçü, dördü birden yakıyordu. Hele sinema oynarken karanlıkta bu cigaraların birer, ikişer yanıp sönmesi insana tiyatronun içinde ateş böcekleri uçuşuyor zehabını veriyordu. Sağımda keskin rakı kokusu, solumda Ermenilerin (zır zırın gerisi) dedikleri çeşitten bitmek tükenmek bilmiyen bir komedik münakaşası arasında o gece bir dram seyrettim ki olur şey değil! Vakıa ben işi alay tarafından ve ibretle (!) dinledim; fakat Manakyan melo dramının çok gülünç, ayni zamanda çok hazin! Bir karikatürü olan o geceki dramın «929» senesinde bu kadar çok ve hararetli seyirci bulunacağı hiç aklıma gelmezdi. Locaları dolduran modern kılık ve kıyafetli, hanım ve beyefendilerin avuçlarını patlatarak alkışladıkları bu oyun bana ciddan ibret oldu.

Demek hergün yollarda gördüğümüz nice şatafatlı, muhteşem zarfların içinde hâlâ Derseadetteki o mektuplar varmış ta haberimiz yokmuş. Güzel san'atlar birliği edebiyat san'at derslerine başlasın bakalım, belki tez zamanda bu parlak zarfların içlerindeki köhne yazıları değiştirir.

Köroğlu

GÜNDE 10 PARA

Anadolunun her köşesinde birer çocuk sarayının yükselmesi için HİMAYEİ ETFALİN hepimizden beklediği yardım.

Ne yapalım evlât?

Yurdu kurtarmak için sizi feda ediyoruz..

—58— *Muharriri: M. Turhan*

— Elinizi çekin diyorum. Yoksa hakkınızda başka muamele yaparım.

Ve sonra elçiye hitaben:

— Efendi - dedi - buraya gelişiniz biedebane idi, sesimi çıkarmadım. Sözleriniz, baştan başa küstahane idi, gene ses çıkarmadım. Fakat, meclisin müzakeratını dinlemek, bize ve fikrimize tahakküm etmek istemenize tahammül edemem, ya edebinizle çıkınız, ya kolunuzdan tutturarak çıkartırım.

Elçi, lüzumu kadar malûmat edindiği, yani meclisin birbirine hissen düşman adamlarla dolu olduğunu öğrendiği için:

— Gidiyorum, sillelenerek, kovularak gidiyorum. Çar Hz. bana vurulan sillelerin acısını kendi yanaklarında hissedecekler ve ona göre icap eden muameleyi yapacaklardır.

Asıl gürültü, herifin gitmesi üzerine koptu. Sanki Moskof elçisi, altın kubbeye bir bomba koymuş ve bu bomba, kendisi gittikten sonra infilâk etmişti.

Uluğ bey ve fırkası, Kazanı kurtarmak, Rusları uzaklaştırmak için elçinin teklifatına hemen muvafakat edilmesini istiyorlar, bu hususta halkın reyine de müracaat olunmasını diliyorlardı. Nasıl oldu bilinmez, elçinin sözleri taşraya da aksetmiş, sur üzerindeki muhariplerin büyük bir kısmı altın kubbeye gelerek yayğaraya başlamıştı. Sevinç hanımı almak, küçük hanzadeyi öldürüp tahta geçmek istediği ileri sürülen Kuşak beyle ona yüz verip memlekete Rus ordularının gelmesine bais olduğu söylenen hükümdarın hemen Çar Yuvana teslimi isteniliyordu.

Sevinç H, bın müşkülât ile sarayına dönmüş ve Kuşak bey, taraftarlarının ortasında muhasımlarile baş başa kalmıştı. Sevinçle kendisinin teslimi halinde Rusların hemen avdet edeceğine kuvvetle inandırılmış olan halk, sarayı yakacaklarını, Sevinç hanımı cebren çıkarıp Ruslara götüreceklerini haykıra, haykıra söyliyorlardı.

Kuşak bey, bu gaflet tufanının kendisini de, sevgilisini de boğacağını anladı, nefsini feda edip Sevinç hanımı kurtarmak istedi, bu fikirle Uluğ beye gitti.

— Ben- dedi - yarın başımı alır, Rus hattını geçer giderim.

Siz Kazanlılar ulu begümü teslim etmiyeceğinize söz verin?

Uluğ bey, çirkin bir hilekârlıkla, bu sözü verdi:

— Ne yapalım evlât -dediyurdu kurtarmak için sizi feda ediyoruz, allah muinin olsun.

Biraz sonra, altın sarayda ağlıyan hükümdar ile yüzünde merdane bir tevekkül parlıyan Kuşak bey, veda ediyordu. Sevinç H. ilk ve son busei aşkını, delikanlının dudaklarına korken inledi:

— Gidiyorsun, fakat nereye!

O, mes'ut görünerek cevap verdi:

— Sizi kurtarmıya.

*

Bu meşum günün gecesi, Uluğ bey neşvei zaferle, muhasımlarının ezdiklerinden mütevellit şetaretle bol bol kımız içerken müthiş bir velvele koptu. Gökten memlekete lânet dökülüyormuş gibi her tarafa iri iri taşlar yağdı. Bütün Kazanlılar dehşet içinde sokağa fırladıkları sırada kaleden haykıran münadiler bu hadisenin sebebini izah ettiler : Ecel kulesi atılmıştı!

Bilâhara tahakkuk etti ki kuleyi atan Kuşak beyle beş on sadık arkadaşıdır ve hepsi yıkılan kulenin enkazı altında gömülmüşlerdir.

Uluğ bey takımı, bu vatanperverane fedakârlıktan müteessir olmadı, Sevinç hanımı da Çar Yuvana teslim etmek redaetini gösterdi. Zavallı kadın, kucağında çocuğu, Rus karargâhına götürülürken son defa olarak bedbaht yurduna baktı. Ölen ve öldürülen kocalarını, henüz cesedi sovumıyan âşıkını düşündü, diz üstü gelerek yaş dolu gözlerini göğe çevirdi ve acı acı bağırdı:

— Allahım, ulu allahım, ne kötü yazım varmış ki, beni kendi yurdumdan kovduruyorsun!

Bitti

Güçlük...

Beyaz Rusların çıkarılması müşkül oluyor

Şehrimizde bulunan ve hiç bir iş yapmıyan beyaz Ruslarla gene bunlara mensup olan fahişelerin hudut haricine çıkarılmaları pek müşkül olmaktadır. Beyaz Rusları hiç bir devlet, hudutları dahiline kabül etmemekte, bunlar yalnız cenubî Amerikada yer bulabilmektedirler.

Fakat bunun için de her bir hastalıktan salim ve çalışabilecek bir vaziyette olmak 400 dolara malik bulunmak lâzımdır. Halbuki şehrimizden tebidi icap eden beyaz Rusların 400 doları değil, hatta bir dolarları bile yoktur.

Bu gibi beyaz Rusların cenubî Amerikaya sevkleri için Cemiyeti Akvam yardım etmektedir. Fakat bu yardım gayet az olduğu için pek cüz'i Rus sevkedilebilmektedir.

Cemiyeti Akvam son günlerde yeniden fahişelerden 20 beyaz Rusa 400 er dolar vermiştir.

Polis müdürlüğü bu 20 fahişeyi bugün veya yarın cenubî Amerikaya sevkedecektir.

Paris sefaretimizde resmi kabul

Paris 1 (Hnsusî)— Cümhuriyet bayramı münasebetile Paris Türk sefiri Fethi Bey ve refikası sefaret binasında bir resmi kabul icra etmişlerdir.

Oktruvadaki sui istimal

Oktruva müdürlüğünde yapılan sui istimal tahkikatı devam etmektedir.

Şimdiye kadar 6-7 bin lira miktarında bir paranın sui istimal edildiği anlaşılmıştır.

Sui istimal muhtelif şekillerde yapılmıştır. Bu şekillerden şimdiye kadar tesbit edilenler ihtilâs, zimmet ve tarifeden noksan vergi almaktır.

Tarifeden noksan vergi almak bilhassa nazarı dikkati celbetmektedir.

Maamafi idarede el çekdirilenlerden maada kimsenin bu işte methaldar olmadığı anlaşılmıştır.

ŞEHREMANETİ BU AKŞAM
BAHÇEKAPI
saat 21.30 da bugün matine saat 15.30 da
Tepebaşı tiyatrosunda
Kokotlar Mektebi
3 perde

Toptan ve perakende
FENNÎ GÜZLÜKÇÜ
Hasan Mün'im
Her cins gözlük çerçeve ve gözlük taşları. Meşhur ZAYS fabrikasının punktal ZAYS gözlük taşları her yerden ehven olarak satılır. Silindirik reçeteler kemali dikkatle imal olunur.
İstanbul, Bahçekapı İş bankası karşısında No. 15.

Zayi

Meclisiayan muhafaza bölüğünden aldığım terhis kâğıdımı zayi eyledim. Yenisini alacağımdan zayiinin hükmü yoktur.

Dudulluda bahçıvan
Yaşar bin Hasan 310

Bir zarar

Esnaftan alınan mal bekletilmeden satılacak

Zabıtai belediye memurları, seyyar esnafın yolları işgal etmemeleri için yaptıkları mücadele esnasında esnafı belediye dairesine müracaata mecbur bırakmak üzere sattıkları mallardan bir kısmını alırlar ve daireye götürürler. Malı alınan esnaf eğer vereceği ceza bu malın kıymetinden az ise gidip cezayı vererek malını istirdat etmekte, fakat vereceği ceza alınan malından fazla ise dairenin semtine bile uğramamakta, tabiî mallar Belediyede kalmaktadır.

Her Belediye dairesinde toplanan bu eşya, sene başlarında müzayede ile satılmaktadır.

Fakat bu eşyadan bir kısmı çürüyen ve çabuk bozulan mevat olduğu için satılığa çıkarıldığı zaman işe yaramıyacak bir hale geldiği görülmekte ve imha olunmaktadır.

Emanet encümeni, zarara meydan vermemek için bu kabil eşyanın çürümeden evel satılması hakkında bir karar ittihazını lüzumlu görmüştür.

Encümen, bu kararı ittihaz ederken, müsadere edilen mallarını istirdat etmek üzere esnafa bir mühlet tayin edilmesini, bu müddet zarfında istirdat edilmiyen eşyanın sene başı beklenilmeden satılmasını da ayrıca kararlaştırmıştır.

Fransada

Futbol oyunu inkişaf ediyor

Doğru, yanlış, ötedenberi bizim görüp alıştığımız futbola nisbetle hafif addettiğimiz Fransız futbolünde şayanı dikkat bir inkişaf emmaresi görülmektedir. Son zamana kadar merkezî Avrupa ile spor temasına pek hevesli görünmiyen Fransa, bir müddettenberi üst üste Çek, Alman Avusturya takımlarını davet etmekte, millî, hususî maçlar yapılmaktadır.

Parisin "Rasing„ ismini taşıyan kulübü Först Vuyenna ile harşılaştı, sıfır-iki mağlûp oldu. Bu kulübü Galatasaray Fener muhtelitinin bir türlü yenemediğini hatırlarsak, Fransız futbolünü, son zamanda inkişaf etmekte olduğuna dair serdettiğimiz iddianın doğruluğu tezahur eder.

O Fransızlar ki, futbolda, bizce, hi bir varlık gösterememekte şöhret kazanmışlardır. "Rasing„ in bu mağlûbiyetine mukabil, Almanların Karülsuhedeki "Fomks„ takımları, yine parisin "Stat„ takımı ile karşılaşmış, 0 - 4 sayı ile Fransız takımına mağlûp olmuştur.

Avusturya - İsviçre maçı

Avusturya millî takımı İsviçre takımına 1 - 3 galip gelmiştir.

MORİS ŞOVALYE nin temsili
PARİSLİ ŞARKICI
filminin üçüncü galâ haftası ELHAMRA SİNEMASINDA azim muvaffakiyetlerle devam etmektedir.
BARBİYE DÖ SEVİLİ taganni eden TİTTA RUFFO son derece alkışlanmaktadır. Bugünkü matineler saat 1 den itibaren başlar.
Bu film Pariste Gomon sineması tarafından istenmekte olduğundan bu üçüncü ve son haftadan istifede ediniz.

Benim saçlarımı çekti!

Matmazel, dava ettiği genç için böyle söylüyor. Diğer bir genç te diyor ki...

Ben kurtarmak istedim, hakarete uğradım...

Koridorda şahitler hiç durmadan konuşuyorlardı. Çoğu Rum matmazeller, ... aralarında Yahudi de yok değil. Kadın şahitlerden başka erkek şahitler de var. İçerde başlıyan muhakeme hakkında hararetli hararetli konuşuyorlar:

— Bu iski olmus,.... yok olmamış. İki taraf ta çok kızmış.

— En iyi sey, barismak. Ne olazak? O, onu dövmüs, o onu kepaze etmis. Öyle ise iyisi barışmak!

— Ama öteki dahaçok söylemis. Hem fena lâkırdı söylemis.

— Yok, o bir sey söylememis. O kız, çok iyi matmazel. Öyle sey söylememis. Ama o delikanlı, onun saçını tutup çekmis.

— Ne söylersin, zanim? Kız ona her sey söylemis.

— Öteki delikanlı da ona uymuş!

— Yok, o öteki delikanlı ile kız kavga etmesin istemis, ayırmak istemis!

— İstemis!

— İstememis!

Her ağızdan bir ses çıkıyor, başka başka şeyler ifade eden sözler birleşiyor, bir uğultu halinde koridorda akis bırakıyordu.

Koridorda şahitler ve dava ile uzaktan, yakından alâkadar olanlar, böyle münakaşa halinde iken içeride muhakeme devam ediyordu.

Bir genç, bir matmazelle diğer bir gençten davacı idi.

Söğüldüğü, dövüldüğü iddiasında bulunuyordu.

Dava ettiği gençle yanındaki matmazel de bilmukabele kendisinden davacı idiler. Ayni çekilde, ayni iddialarla mütekabil davalar ..

Matmazel, kendisinin fena sözler söylediği iddiasına muğber bir tavırla, dudağını ısırıyor :

— Yok, ben öyle şey söylemis.. Bana yakismaz böyle sey. Ben, bana yakismayan sey yapmam hiç!

Diyor, hâkim soruyordu:

— O size bir şey yptı mı?

— Elbette, saçımdan tuttu, çekti beni. Az kalsın kopuyordu saçlarım!

Hâkim, yanındaki genci isticvap ediyor, o da elindeki kâğıdı katlıyarak cevap veriyordu:

— Matmazel ve ben, yüksek aileden, terbiye görmüş insanlarız. Bu şekildeki iddialar bile bizi müteessir ediyor.

— Demek siz hiç birşey yapmadınız?

— Hiç birşey yapmadım değil. Matmazelin feryadını işitince koşup onu saçlarından çeken şu gencin elinden kurtardım. Bunun üzerine de hakaretçi bu gencin eline geçen şeyi başıma fırlatması tehlikesine maruz kaldım.

— Fakat, o sizden davacı?

— Ben de ondan davacıyım. Ben ve matmazel de!

— Demek siz bu hadise, kavga esnasında hiç ağız açıp kol kaldırmadınız?

— Kolunu yalnız matmazeli kurtarmak için kaldırdım..

— Kim,... Bu davanız olan gence karşı mı?

— Yok, efendim, matmazeli çekip bu gençten kurtarmak için kaldırdım, demek istiyorum!

Şahitler dinlenildi, bunlardan kimi bu tarafın, kimi öbür tarafın aleyhinde söylüyordu. Bu arada bir Yahudi gencinin şahit sıfatile dinlenilmesine sıra gelmişti. Bu, şehadetini bitirince, matmazelle birlikte dava edilen genç dedi ki:

— Bu, Yahudidir. Yahudiler, kavgaya karışmayı sevmezler, gürültü, patırdı oldu mu, uzakta kalmayı tercih ederler.

Bu genç te, bitişik odada idi. Korkusundan kavga olan odaya ayak atamadı, bulunduğu yerde kaldı, âdeta saklandı. Hadisenin nasıl olduğunu görmemiştir. Hayalen anlatıyor!

Matmazelin, terzilik eden gencin yanına giderek orada çalışan bir kıza yol verilmesinden dolayı çıkması üzerine ortaya çıktığı anlaşılan kavganın mahkemeye akseden safhası, şahitlerin dinlenilmesi bitince son safhasına geldi.

Hâkim, iki tarafa sulh olmalarını teklif etti. Matmazelle onu kurtaran genci dava eden genç, "asla„ dedi "ben tecavüze uğradım. Haysiyetime tecavüz edildi. Davamdan vazgeçmediğim başka 500 lira da tazminat isterim!„ Hâkim, "pekâlâ„ dedi "kararı bir hafta sonra bildireceğim. İmza veriniz!„

Ve kalabalık, koridora aktı, oradan seslerin uğultusu ile birlikte uzaklaştı. Bir hafta sonra, bu çok şahitli mesele, mahkemenin kararile halledilecek!

Emanet kok kömürü yakacak

Şehremaneti, bu seneden itibaren kalemlerde ve belediyelere merbut devairde kok kullanmıya karar vermiştir. Bu karardan maksat hem tasarruf temin etmek, hem de memurlarını kok kömürü yakmıya alıştırarak ormanların tahribine meydan vermemek, ormanlardan odun kesilmesine mümkün mertebe mani olmaktır.

Bu paraların sahipleri yok mu?

Fatih sulh icrasından: Fatih sulh mahkemesi icarasında alacaklılara ait 23891 lira 46 kuruş vardır.

Alacak sahiplerinin bir ay zarfında müracaatla paralarını almaları, aksi halde ber mucibi kanun mezkûr paraların hazineye yatırılacağı ehemmiyetle ilân olunur.

ELHAMRA nın irae edecceği ikinci sesli ve sözlü filim ŞARL ROCERS ve NANSİ KAROL tarafından temsil olunan
ÜÇ NİKÂH
filmidir.

Yakında
ETUAL
sinemasında
VOYVO

Bugün bütün şehir halkı *MELEK sinemasında* gösterilmekte olan
Babaların Günahı
filminin mümessili dehakâr artist EMİL YANİNGS i görmiye gidecektir. Bu filim Yaningsin en büyük şaheseri ve mevsimin en muazzam filmidir.

Yeni parlayan sinema yıldızı ANNİ ORLA nın emsalsiz güzelliği ve kusursuz vücudu, bütün bedayiperverânın takdirlerini celbetmektedir. Önümüzdeki perşembe üzere bugün
ETUAL sinemasında
irae edilmekte olan
Irz düşmanı
filmini temaşaya şitap ediniz.

CEHENNEMLER DİYARININ kudretli hükümdarı JORJ BANKROFT ile meşhur Rus yıldızı OLGA BAKLANOVA gelecek hafta
MELEK Sinemasında
gösterilecek olan HANRİ BERNİŞTEN şaheseri
SANSON piyesinden alınmış
PARA KURDU
Filminde görüneceklerdir

SOLGUN GÜL

Eşekzade sinirlendi

Kim o! Diye bağırdıktan sonra kapıya kuştu

— 37 — *Muharriri: M. Turhan*

Bu üzüntülerle sinirlenen Orhan bey, bulunduğu yerden fırlamayı, «yeter be yüzsüzler! Bu ne bitmez kişneme!» diye bağırmayı da hatırından geçirmiyor değildi. Lâkin konuşuşunda ürküdücü bir gürleyiş hissolunan misafirin mühip naralarla üzerine saldıracağını düşünür düşünmez öyle bir cür'et göstermekten derakap fariğ oluyordu.

Orhan bey, ratip, yabis düşüncelerle pek sıkıntılı dakikalar, Eşek Hasan zade ile Esma da bilâkis neşeli demler geçirdikleri sırada evin kapısı hızlı, hızlı çalındı.

Suphinin, Orhan beyden habersiz olarak göndermiş olduğu delikanlılar, tarassut ettikleri eve bir adamın daha girdiğini görünce telâş etmişler, bir müddet ne yapacaklarını takdir edememişler ve bekledikleri beyin çıkmaması üzerine ikinci ziyaretçinin kendi himayelerine mevdu adama bir fenalık yapmış olmasından ürkerek kapıyı çalmışlardı.

Eşek Hasan zade, keyfini ihlâl eden bu çalıştan fena halde sinirlendi;

— Kim o!

Diye müthiş bir sayha koparmayı müteakıp ayağına sıkmasını geçikerek kapıya koştu. Orhan bey, yeni bir buhran geçiriyor, Esma ile anası böht içinde birbirine bakışıyordu.

Suphinin gözcüleri o kasaba halkından idi. Eşek Hasanzadeyle göz aşnalıkları vardı. Kapıyı onun açtığını görünce gülümsediler.

— Hüsam! -dediler- içerideki bey daha çıkmıyacak mı?

İki hemşerisinin şu suali, tütün kaçakçısı için bir sille kadar ağır geldi, ve rengi sarara, sarara sordu:

— Ne beyi, kimin beyi?

Delikanlılar, şimdi izahat veriyorlardı; bir gece evel oraya Suphi beyin, bu gece de arkadaşının geldiğini, kendilerinin de dostluk namına gözcülük yaptıklarını anlatıyorlardı.

Esmanın bıçkın âşıkı bu izahatı sakinane dinledi ve biraz düşündükten sonra:

— Buyurun, -dedi- içeri girin de istediğiniz adamı arıyalım..

*

Orhan bey, dayak yemeksizin evden çıkabildi.. Çünkü Eşek Hasan zade, karyola altından çıkarılan ve bütün sergüzeştini -verdiği- beşi birliklere kadar- kendisine anlatan korkak bir adama el kaldırmıya tenezzül etmiyecek kadar kabadayı idi!

O, ucuz kurtuldu. Fakat Esmayla anası, mükemmel birer dayak yedikten sonra beşibiryerdeleri de bıçkın delikanlıya teslim etmek ıstırarında kalmışlardı.

Eşek Hasan zadeye tesadüf meselesinin bir neticesi de Suphi ile Orhanın darılması oldu. Orhan, mahalle delikanlılarının gelişini delil tutarak bu işin Suphi tarafından tertip edildiğine hükmedip gitmişti. Suphi ise kurduğu tedbirin yanlış bir netice vermesinden müteessir, fakat gönderdiği adamlar sayesinde arkadaşının dayak yemekten kurtulduğunu düşünerek müteselli idi.

Onlar, memuriyet hayatı muktazası, birbirlerinden, bilâhare ayrılmışlardı. Seneler geçtiği halde muhabere suretile de birbirinin halini sorup anladıkları yoktu. Bu Esma H. hadisesi de tabiatile her ikisinin hatırından çıkmış, yahut hararetsiz bir hatıra halini almıştı.

İşte böyle bir sırada ve Orhanın eşek Hasan zadeyle karşılaştığı tarihten on sene evel bir gün Beyoğlunda büyük caddeden geçen Suphi bey, lüks bir arabadan isminin anıldığını ve süslü bir kokotun kendisine gülerek işaret vermekte olduğunu gördü. Kaldırım kenarında durmuş olan arabaya yanaştığı zaman yüzü boya ve her tarafı keskin koku içinde bulunan şen kokotu âdeta tanıyamadı. Fakat yanı başında oturan çıplak göğüslü, çıplak kollu, şuh bakışlı, çapkın tebessümlü dokuz yaşında kadar tahmin olunabilen bir kız çocuğunu görür görmez mütehayyirane haykırdı:

— Orhanın çocuğu, Orhanın çocuğu.

Esma, kendisini değil, çocuğunu tanıyan eski aşinayı olgun bir fahişe bakışile süzdü:

— Kızım, benim kızım, dedi, taze bir güle benziyor, değil mi?

Suphi bey, melûl melûl, çocuğun yüzüne baktı, eski günleri hatırladı, yaşadığı muhitin icabı olarak şimdiden sararmıya başlıyan ve er-geç anasına benziyecek olan masum kız için yüreğinde derin bir merhamet sızladı.

— Evet Esma! -dedi- taze bir gül, fakat solgun..

Bitti

Rus-Yunan

Ticareti iyi gidiyor, bize niçin müşkülât çıkarıyorlar

Atina, 30 (Hususî) — Rusyanın buradaki sefiri başka bir vazifeye tayin edildiğinden dün Başvekili, Har. nazırını ziyaret ederek veda etmiştir. Mumaileyhin yerine, Rusyanın Atina sefaretine, Ankara sefareti müşaviri Potemkin yoldaş tayin edilmiştir.

Sabık sefir hareketinden evel gazetecilere beyanatta bulunarak Yunan - Rus münasebatı ticariyesinden bahsetmiş, Rus devlet ticareti haricine inhisarının bu ayın iptidasından itibaren Korent. üzümünden 150,000 Girit üzümünden 50,000, zeytin 30,000 sünger 25,000 rublelik mal aldığını ve sovyetlerin Yunan - Rus ticaret muahedesini tamamen tatbik etmek azminde olduklarını, Yunanistandan daha bir çok şeyler alacaklarını beyan etmiştir.

Hukuk talebesinin kongresi

Hukuk talebesi bugün senelik kongresini talebe birliği binasında aktedecektir.

Moda deniz kulübünde içtim

Moda deniz kulübü azaları bugün saat 16,30 da fevkalâde içtimaını aktedecektir.

Halk hikâyesi

Eşeğin kuyruğu

Anlatacağım çok eski bir hikâyedir: Dedemin çocukluğunda geçmiş bir vak'a...

O zamanlar «İhtiyar meclisleri» Sulh mahkemesi vazifesini görürlerdi.

Dolandırıcının biri Yahudinin birinden on beş lira alır. Tabiatile getirip vermez. Yahudi ile araları bozulur. İhtiyar meclisine gidip davayı anlatmaktan başka çare kalmaz.

İkisi beraber yola çıkarlar. Yolda ihtiyar bir adam çamura batan eşeğini kurtarmak için uğraşıyormuş. Etraftaki kalabalığın bütün gayretlere rağmen yüklü eşeği kurtaramadığını gören dolandırıcı "Ya Allah!„ diyip eşeğin kuyruğuna sarılır: Güya yardım edecek!

Asıl bre asıl!.. Derken eşeğin kuyruğu kopar...

Dolandırıcı ne yapsın? Davacı birken ikileşti! Firardan başka çare yok.,. Tabana kuvvet kaçmıya başlar... Yahudi ile eşeğin sahibi de peşinde...

Koş babam koş!.. Köşe başını dönerken dolandırıcı hızını almaz. Yanında kocasile misafirliğe giden bir gebe kadına çarpar... Kadıncağız çocuğunu düşürmez mi? Al başa bir belâ daha!

Çocuğu düşen kadının kocası da arkadan koşan davacılara katılır. Üçü birden herifi kovalamağa başlarlar.

Bu sırada yoldan bir atlı geçiyormuş. Davacıların üçü birden atlıya bağırdılar:

— Canım birader, şu önümüzde kaçan adamı tutuver!.

Atlı dolandırıcının ardından atını sürer. Yaklaşır... Tam tutacağı esnada firarî yerden sivri bir taş alarak atar tesadüf buya, taş gelir, atın gözünü çıkarır!

Davacı dörtleşir, firarıde takat kalmaz. Soluk soluğa kendini ihtiyarlar meclisine atar. Reisin ayaklarına kapanır:

— Aman, beni şu davacılardan kurtar!

Diye yalvarır.

Reis fevkalâde merhametli bir adammış. Adamcağızın perişan halini görünce acır:

— Sen dışarı çık!

Der.

Bu aralık davacıların dördü birden meclise girmişlerdi. Reis, dolandırıcıyı gördüğünü hiç belli etmiyerek:

— Getirin bakayım şu adamı!

Diye emretti.

Derhal dolanırıcıyı yüzleşmiye getirdiler.

Yahudi evi yanmış gibi yaygara koparark şikâyete başladı:

— Efendim, bu adam benden on beş lira alıp bir de senet verdi. Şimdi paramı istiyorum, vermiyor....

Reis: «Ben ne dersem, sen tastik et» manasında gizlice bir işmardan sonra:

— Baksana, dedi, sen bu on beş lirayı bu adamla birlikte ortaklama ticaret için mi aldın?

— Evet efendim?

— Bu parayla zahire ticareti mi yaptın?

— Evet efendim!!

— Peki, bu zahire denizde fırtına çıktı da birlikte kazaya mı uğradı?

— Öyle oldu efendim!!!

— Bir gemiye on beş liralık zahire yüklenmez ya.. Elbette kırk beş lirada başkasından almışsındır, değil mi?

— Evet, efendim, evet!!!!

(Reis, Yahudiye dönerek):— Madam ki bu iş şirket hususunda kaybedilmi; hem de hariçten kırk beş lira istikraz edilmiş; zarar ve ziyan yarı yarıya olacağı tabiî bulunduğu cihetle sen bu adama on beş lira vermelisin...

Reisin bu hükmü üzerine davacı Yahudi şaşalayarak geri çekildi.

Reis (kadının kocasına): — Sen ne istersin?

— Efendim, familyanın çocuğunu düşürdü...

— O kolay, familyanı o adama teslim et. Çocuğu düşürdüğü gibi yerine koysun.

— ! ! ! ! ! ! !

Beygirin sahibi ilerledi:

— Efendim, beygirimin gözüne taş atarak kör etti:

— Beygiri kaça aldındı?

— Bin kuruşa, efendim..

— Onun için meraklanma.. Beygiri orta yerinden yarı yarıya böl; ve hangi tarafı kör olduysa ona ver de yarı fiatı olan beş yüz kuruşu al!

Davacı yalvarmağa başladı:

— Aman efendim, kulunuz ölmüş beygiri ne yapayım? Bari hiç değilse bu halde kullanabilirim. Davadan vaz geçiyorum....

Ve böyle söyliyerek dışarı çıktı.

Bu aralık reis kapı perdesinden bir adamın, elinde bir eşek kuyruğile, kendisine baktığını görünce sordu:

— Yahu, senin davan nedir? Elinde tuttuğun ne?

İhtiyar gülümsiyerek cevap verdi:

— Efendimiz, dedi, diğer davacılara nazaran bendenizinki hiç menzilesindedir. Yüklü eşeğimi çamurdan kurtarmak için çekerken kuyruğunu kopardı. Zararlı birşey de değil, efendim. Bendeniz beyhude yere dava etmeyip şimdi gider onu yerine yapıştırırım!..

Celâlettin Ekrem

Mezatta..

Son sahtekârlık üzerine tediye usulü değişti

Mezat idaresinde son vuku bulan sahtekârlıktan sonra tediye usulü değiştirilmiştir.

Eskiden mal satan ve mal alanların tediye kâğıtları ellerine verilir ve vezneye gönderilirdi.

Bundan sonra tediye varakaları bankalarda olduğu gibi bir numara ile doğrudan doğruya idarenin hendi memurları vasıtasile vezneye gönderilmekte, para verecek ve para alacak olanlar da ellerine verilen diğer bir mumara ile vezneye gönderilmektedir.

Bu suretle hilekârlık ve tediye varakaları üzerinde tahrifat kabil olmıyacaktır.

Muhafaza memurlarına elbise

Rüsumat müdürlüğü kış mevsiminin yaklaşmasını nazarı dikkate alarak muhafaza memurlarına yeni kışlık elbise vermeyi kararlaştırmıştır. Elbiseler yarın ihale olunacak, bir ay sonra da muhafaza memurlarına dağıtılacaktır.

Bazı sefirler geliyor

Cümhuriyet bayramına iştirak için Ankaraya gitmiş olan süferadan bir kısmı da bu sabah avdet etmişlerdir.

Kaçak iskambiller

Defterdarlık idaresi muhtelif zamanlarda müsadere suretile biriken kaçak iskambil kâğıtlarını müzayede ile satılığa çıkarmıştır. Bunlar gelecek ay içinde satılacaktır.

İki yeni istasyon

İstanbul - Ankara hattının Ankara ile Eskişehir arasındaki kısmında yeniden iki istasyon tesis olunmuştur.

Bunlar Çubukaba ve Yenidoğan istasyonlarıdır. Bugünden itibaren bu iki istasyon için yolcu ve eşya kabul ve nakline başlanacaktır.

«Son Saat» in tefrikası: 18

Karanlık Surat...

Muharriri: Vels *Mütercimi: Ömer Fazıl*

— Bekâr olmadığını zannediyordum...

— Görünüşe aldanma Odrey.. Dünya fenalarla doludur ve istirham ederim bir daha "Portmen„ meydanına gitme..

— "Malpas„ a mı?

— Evet.. Parasının ne kadarını sarfettin?

— Altmış lirasını..

— Ben sana altmış lira veririm.. Parasını tamamen iade edersin..

— Cumartesi paralarını götürüp içinden maaşımı aldıktan sonra üst tarafını iade edeceğim..

— Her halde bu adamla münasebeti kat etmelisin..

*

Odrey yatak tuvaletini yaparken masanın üzerinde bir mektup buldu. Açtı ve okudu. «Halâsınızdan dolayı sizi tebrik ederim.. Bıçağı kullanmalıydınız..

*

Malpas

Şanon kızdan ayrıldıktan sonra doğruca apartımana geldi. Kapısından girerken mütecessis nazarları karşı kaldırımda dnran ihtiyar Bravnı gördü. Yanına yaklaştı.

— Yine mi kayboldunuz mister Bravn?

— Hayır.. Ayrıldıktan sonra bir sizinle konuşmak hatırıma geldi.

Şanon kapıyı açtı:

— İçeri buyurunuz..

Girdiler. Mister Bravn içini çekerek sandalyeye oturdu.

— Yürümek bana zahmet veriyor.. Malpas hakkında ne gibi malûmatınız olduğunu sorabilir miyim?

— Vallahi hiç bir malûmatım yok.. Büttün bildiklerim esrar engiz olmasından ibarettir.

— Aleyhine hiç bir emmare yok mu?

— Neden bu mesele üzerinde ısrar ediyorsunuz?

Adam cevap vermedi. Mevzuu değiştirdi:

— Genç kız Marşaltin evinden çıkarken evi gözetliyordunuz.

— Halbuki bana meydana henüz geldiğinizi söylemiştiniz!

— Açıkçası ben de sizi gözetliyordum.

Diyerek cebinden kırmızı bir taş çıkarttı. Şanona uzattı.

— Bu taştan hiç gördünüz mü?

Müfettiş dikkatle taşı muayene etti.

— Bu ne?.

— Şirketimizin ihraç ettiği mücevherlerden biri.

Üzerindeki nazarı dikkati celbetmiyecek kadar belirsiz bıçak izini gösterdi.

— İşaretlerimiz..

— Hayır görmedim.. Yoksa çaldırdınız mı?

— Evet.. Leyker isminde bir kimseyi tanıyor musunuz?

— Hayır..

— Kıza bir şey oldu mu?

— Hayır..

— Esaletmeap Leysi ile karşılaşıp ta tecavüze uğramıyan bir kadın tasavvur edebilir misiniz?

— Onu da mı tanıyorsunuz?

İhtiyar tasdik etti:

— İyi tanıyor musunuz?

— Hiç bir kimse diğer birini iyi tanıyamaz..

Geceniz hayırlı olsun mister Şanon. Sizi rahatsız ettiğim için beni affediniz. İşte adresim..

Şayet ihtiyacınız olursa..

Şanon pencereden Bravnın ne tarafa gideceğine baktı.

Bu adam kimdi?.. Marşaltle arasında ne vardı?

XXI

Martinin tehdidi

Leysi sabahleyin kalktı. Şanonun parmak izleri hâlâ yüzünde duruyordu.

Kahvaltısını ediyordu. Tanger girdi.

— Biraz evel Martin geldi. Uyumakta olduğunuzu haber verdim.

— Gelirse evde olmadığını söyle..

— Fakat sizi pencerede görmüş..

— Ne yapalım gelsin.. Misis Elton hakkında bir şey sorarsa tabii....

Tanger sözünü kesti.

— Çocuk muyum?...

. . . . . .

Çok geçmeden Martin:

— Sabahlar hayırlı olsun...

Diyerek girdi. Rengi solgundu. Şapkasını Tengere verdikten sonra oturdu.

— Rahatsız ettiğime müteessifim... Birkaç gün evel size Dora ile münasebetinizi katetmenize dair bir mektup yazdım. Fakat ehemmiyet vermediniz...

— Sizden mektup aldığımı hatırlıyamıyorum.

— Öyle ise zevcemle münasebetinizi katetmenizi şimdi söylüyorum.

— Ne demek istediğinizi anlıyamıyorum.

— Mektubumu aldığınız gündenberi Dora iki defa bu eve geldi. Üçüncü ziyaretin vuku bulmamasını emrediyorum. Aksi takdirde ikinizi de öldürürüm.

— Filvaki zevceniz buraya geldi... Fakat yanında hemşiresi vardı.

— Hemşiresi mi?

— Evet... Size söylemedi mi?

Marşalt Martin gittikten sonra Dora ya telefon ederek söylediklerini tasdik ettirebileceğini düşündü.

Martin dudağını ısırdı.

— Halbuki Dora gelmediğini söylemişti. İlk ziyaretine sebep ne idi.

— Söyliyebileceklerim bundan ibarettir.

Elton kalkarak şapkasını aldı.

— Senin de bir haydut olduğuna bahse girerim...

Diyerek yürüdü. Kapıdan çıkarken döndü.

— Buraya gelmeden evvel telefonu bozdum. Ve seni onunla müşavere zahmetinden kurtardım dedi...

XXII

İyiliğe karşı fenalık

Lâtif bir kış sabahıydı. Mavi semadan dökülen güneşin ılık nurları "Odrey„in penceresinden akarak odasını dolduruyordu.

[Bitmedi]

İstanbul vilâyeti defterdarlığı ilânları

Kartal malmüdürlüğünden:

Kariyesi	Sokağı	Cinsi	Rakkamı ebvabı	Zirai	Kıymeti muhammenesi Kuruş	Kimden metruk olduğu
Alemdağ	kariye derunu	arsa	71	400	4000	Agop oğlu Kirkor
«	«	«	41	225	2250	Kolyani binti Mazlumyan
«	«	«	66-67	900	9000	Ağavni Eskohi binti Nikoğos kerimeleri
«	«	«	58-1	160	6000	Kirkor kerimesi Şinorik Tonik Kirkor çorbacı kerimeleri
«	«	harap kahvehane	78		4500	Ogida ve hissdarı
«	«	arsa	59-59-1	500	5000	Kirkor kerimeleri Şinorik ve Tonik
Bostancı	Posta caddesi	«	29-9	160	13000	Bakkal Lâzo ve hissedarı

Balâda cinsi, mevkileri ve kıymetleri muharrer ve emvali metrukeye ait yedi parça emvali gayri menkulenin 26 teşrinievel 929 tarihinden itibaren 21 gün müddetle mülkiyetleri müzayedeye çıkarılmış ve verilecek bedel haddi lâyık görüldüğü takdirde 16 teşrinisani 929 tarihine müsadif cumartesi günü saat 13 ten 15 şe kadar Kartal malmüdürlüğünde müteşekkil satış komisyonunca ihalesi icra kılınacağından talip olanların yevmi mezkûrda kıymeti muhammenenin yüzde 7/5 nisbetinde teminat makbuzlarile komisyona müracaatları ilân olunur.

Balıkesir encümeni daimisinden:

Pamukçu köyünde bedeli mu hammini ceman (18000) lira olan idarei hususiyeye ait maa müştemilât fabrika ve cıvarında tahminen yetmiş altı dönüm arazi ve dut bahçeleri ve fabrika etrafında bulunan dükkân; oda, ahır ve mağazaları ve nergiz hududunda bakırlı değirmeni hali hazırile ve bedeli ihalesi birinci taksit peşin ve mütebakisi üç senede ve üç taksitte verilmek üzere ki cem'an dört taksitte verilmek şartile ve 17 teşrinisani 929 tarihine müsadif pazar günü saat on beşte kapalı zarf usulile ihale edilmek üzere yirmi gün müddetle müzayedeye verilmiştir. Talip olanların depozito makbuzu veya mektubunu müstashiben yevmi mezkûrda encümeni vilâyete gelmeleri ve daha fazla şeraitini öğrenmek isteyenlerin muhasebei hususiye müdüriyetine müracaatları ilân olunur.

Halk Şapka Mağazası

H. ORELLİ

Herkesin tabiatine muvafık şapkalar rekabet kabul etmez bir surette yalnız mağazamızda bulunur.

Galata Karaköy No 1

Elbise münakasası

Gümrükler umum müdürlüğünden:

1—Memurini muhafaza için yaptırılacak elbiselerin yevmi münakasası olan 22-T. evvel-929 tarihinde müracaat eden talipler şartnamede muayyen evsaf dahilinde tekliflerini sert etmedikleri için münakasa on gün tehir edilecektir.

2— Taliplerin yevmi münakasa olarak tayin edilen 2- T. sani - 929 tarihine müsadif cumartesi günü saat iki de İstanbul gümrük baş müdürlüğü binasında gümrükler umum mübayaa komisyonuna müracaatları.

Teminatlı ucuz mobilya

Mobilya almazdan ve ya sipariş etmezden evel

A. SOFİANOS

MOBİLYE MAĞAZASINI ziyaret ediniz.

Beyoğlu, Asmalımesçit, No 13 Telefon, Beyoğlu 1293

Asrî, sağlam, emsalsiz, mobilyalar imal eden son sistem ve elektrikle müteharrik fabrika, Taksimde, Taksimkışla No 48 Telefon Beyoğlu 1801.

SERİ ve İTİNALI TESLİMAT

Maliye vekâletinden:

336 senesinden 1927 malî senesi nihayetine kadar millî hükûmet bütçelerinden matlûbu olanlarla gerek millî hükûmet ve gerek sakit hükûmetin bütçe emanatı ve âdi emanat hesaplarında mukayyet alacağı bulunanlar, Şubat 930 nihayetine kadar arzuhal ile bulundukları mahallin en büyük mal memuruna müracaat eyleyip yetlerindeki matlûbat vesikalarını vererek mukabilinde müracaat vesikası almaları lâzımdır. Bu müddet zarfında müracaat etmemiş ve vesika almamış olanların iddia ettikleri alacak 1513 numaralı kanun mucibince katiyen hazine lehine sakıt olacaktır. Şubat 930 nihayetinden sonra hiç bir mazeret kabul edilmiyeceğinden alacak iddiasında bulunanların 930 senesi Martından evel bulundukları mahallin en büyük mal memuruna müracaat etmeleri ilân olunur.

Doktor A. kutiel

Elektirik makinelerile belsoğukluğu, idrar darlığı, prostat, ademiiktidar, bel gevşekliği cilt ve firengiyi ağrısız tedavi eder. Karaköyde Börekçi, fırını sırasında 34.

Fotograf

Beklediğiniz gayet büyük ve parlak dürbünlü zarif fotograf makinelerimiz gelmiştir, muhayyer ve teminatlıdır, tecrübeleri yapılarak teslimi teahhüt edilir.

Merkezi : Asmaaltı Yıldız Han

Şube : Eminönü, (51) numara Mehmet Ruhi bey müesseseleri.

Şark malt hulâsası

İştiha, kuvvet ve sıhhat için en müessir devadır. Bilûmum eczanelerde bulunur. Umumî depoları Bomonti fabrikası. Telefon: Beyoğlu 583, ve İstanbulda Ekrem Necip ecza deposu. Telefon İstanbul 78.

Şehremaneti ilânları

Bayazit dairesinden : Daire hudundundaki umum park ve âdî kaldırımlarının icap eden malzemesi dairece temin olunmak üzere bir senelik kaldırım tamiri işçiliği 4/11/929 tarihinden itibaren kapalı zarf usulile 20 gün müddetle münakasaya vazolunmuştur.

Zarflar 24/11/929 tarihli Pazar günü saat 14 te küşat edileceğinden talip olanların şeraiti anlamak üzere daire fen şubesine müracaatları ilân olunur.

✶

Şohremanetinden: İcra edilmekte olan kanalizasyon ameliyatı dolayısile 1-T. sani-929 tarihinden itibaren Orozdibak müessesesi önünden geçen Bahçekapı caddesinin bilcümle vesaiti nakliyeye kapalı bulunacağı ilân olunur.

✶

Şehremanetinden : Bedeli keşfi 1169 lira 40 kuruş olan sebze halinde yapılıcak adi kaldırım kapalı zarfla münakasaya konmuştur. Taliplerin şartname almak ve keşif evrakını görmek için her gün levazım müdürlüğüne gelmeleri teklif mektuplarını da ihale günü olan 21 T.sani 929 perşenbe günü saat onbeşe kadar mezkûr müdürlüğe vermeleri.

Panorama Palas

BİRAHANE ve LOKANTASI

Beyoğlunda İstiklâl caddesinde Şık sineması karşısında

BUGÜN YENİ AÇILDI

Beyoğlunun en nezih ve en kibar birahane ve lokantasıdır.

Asrî Şık Orkestrasının

iştirakile ruhnevaz parçaların terennümatı arasında hoş bir vakit geçirmek isteyenlerin teşrifleri tavsiye olunur.

Daima taze ve nefis meşrubat

Öksürenlere Katranı Hakkı Ekrem

KAPPEL

Dünyanın en Mükemmel yazı makinesi

Hususile FRANSIZ hükûmetinin dahi takdir ve tercih ettiği makine

Hafif, metin ve sağlam

Her ciheti taahhüt olunur ve taksitle dahi verilir

Umumî acentası:
Y. ŞNORKYAN Sadıkiye han 30-33 İstanbul Tel. İşt. 2256

Maarif müdürlüğünden:

Beyoğlu 12 nci mektep muallimlerinden olup vazifesine devam etmemekte olan Hamdune hanımın bir hafta zarfında vazifesine gelmediği takdirde müstafi addedileceği ilân olunur.

Büyük Tayyare piyangosu

Yedinci tertip dördüncü keşide:

11 Teşrinisani 1929

Büyük ikramiye

45,000 lira

Ayrıca: 20,000 15,000 12,000 10,000 Liralık ikramiye ve 10,000 Liralık bir mükâfat.

İstanbul vilâyeti defterdarlığı ilânları

Gebze malmüdürlüğünden:

Darıcanın Filingir nam semtimeşhurunda Filingir yol başı, Kuyubaşı, Ayazma, Ağıldere Keş bağları köy civarı çakıl mahalli nam mevakide ehli vukuf raporuna nazaran tahmin edilen 4000 zeytin ağcının mahsulünü toplaması ve muhafazası ve her türlü rusum ve tekâlif tamamen müşteriye ait olmak üzere 22/10/929 tarihinden itibaren yirmi gün müddetle alenî müzadeye vazedilmiş olduğundan talipleri 12,11,929 günü saat 14 de Gebze kazası Mal müdüriyetinde müteşekkil müzayede ve ihale komisyonuna müracaatları ve iştirak edeceklerin (400) lira bedeli muhammenin 7,5% olan 30 lira depozito akçesinin mal sandığına yatırılarak makbuzunu komisyona tevdi etmeleri ve ihaleyi müteakıp üç gün zarfında bedeli ihaleyi defaten teslim etmeleri şartile berveçhi muharrer zeytin mahsulünün mevkii müzadeyeye vazolunduğu ilân olunur.

Gebze Malmüdürlüğünden:

Darıcanın Eminyeri, Hamamarkası, Boncuk nam semti meşhurunda ehli vukuf raporuna nazaran tahmin edilen 3620 zeytin ağacının mahsulünü toplamak ve muhafaza etmek ve türlü rüsum ve tekâlifi müşteriye ait olmak üzere 16 teşrinievel 929 tarihinden itibaren yirmi gün müddetle alenî müzayedeye vaz edilmiş olduğundan taliplerin 5 teşrinisani 929 günü saat 14 de Gebze kazası Malmüdüriyetinde müteşekkil müzayede ve ihale komisyonuna müracaatları ve iştirak edeceklerin 362 lira bedeli muhammenin %. de 7,5 olan 27 lira 15 kuruş depozito akçesinin mal sandığına yatırılarak makbuzunu komisyona tevdi etmeleri ve ihaleyi müteakıp üç gün zarfında bedeli ihaleyi defaten teslim etmeleri şartile berveçhi muharrer zeytin mahsulünün müzayedeye vazolunduğu ilân olunur.

Hantal zade Tayyar vapurları

AYVALIK - İZMİR postası

Tayyar VAPURU

3 teşrinisani **pazar**

günü saat 17 de Sirkeci rıhtımından hareketle [Gelibolu, Çanakkale ve Körfez tarikile Ayvalık, Dikili ve İzmir] e azimet ve avdet edecektir.

Yük ve yolcu için Eminönü Reşadiye caddesi Rıhtım hanındaki idarehanesine müracaat Tel. İstanbul 1977. Yolcu bileti vapurda da verilir.

ALEMDAR ZADELER VAPURLARI

Seri ve lüks Karadeniz postası

Millet vapuru 4 teşrinisani **pazartesi** akşamı 18 de

Sirkeci rıhtımından hareketle [Zonguldak, İnebolu, Samsun, Ünye, Ordu, Giresun, Trabzon, Rize] ye azimet ve aynı iskelelerle [Vakfıkebir, Görele ve Sinop] iskelelerine uğrıyarak avdet edecektir.

Müracaat mahalli : İstanbul Meymenet hanı altındaki yazıhane. Telefon: İstanbul 1154

Seyri sefain

Merkez acentası : Galata köprü başında. Beyoğlu 2362

Şube acentası: Mahmudiye hanı altında. İstanbul 2740

Antalya postası

(KONYA) vapuru 8 teşrinisani Pazar 10 da Galata rıhtımından hareketle [İzmir, Küllük, Bodrum, Rados, Fethiye, Finike, Antalya] ya gidecek ve dönüşte mezkûr iskelelerle birlikte [Andifli, Kalkan, Dalyan, Marmaris, Sakız, Çanakkale, Gelibolu] ya uğrayarak gelecektir.

Bozca ada postası

(GELİBOLU) vapuru 2 teşrinisani Cumartesi 17de idare rıhtımından hareketle [Gelibolu, Lâpseki, Çanakkale, İmroz Bozcaada] ya gidecek ve [Çanakkale, Lâpseki, Gelibolu]ya uğrayarak gelecektir.

TRABZON BİRİNCİ POSTASI

(KARADENİZ) vapuru 4 teşrinisani Pazartesi 12 de Galata rıhtımından hareketle [İnebolu, Samsun, Gireson, Trabzon, Rize, Hopa] ya gidecek ve dönüşte Pazar iskelesile [Rize, Sürmene, Trabzon, Görele, Gireson, Ordu, Ünye, Samsun, İnebolu, Zonguldağ] a uğrıyarak gelecektir.

Hareket günü yük alınmaz.

SOÇETA İTALYANA

Dİ SERVİTS MARİTTİMİ

(KONSTANTİNOPOLİ) vapuru 6 teşrinisani çarşamba [Burgaz, Varna, Köstence, Sulina, Kalas ve İbrail] e gidecektir.

(ALBANİA) va puru 7 teşrinisani perşembe [Napoli, Marsilya ve Cenova] ya gidecektir.

(İZEO) vapuru 9 teşrinisani cumartesi [Napoli, Marsilya ve Cenova] ya gidecektir.

Tafsilât için Galatada merkez rıhtım hanında umumî acentesine müracaat. Tel. Beyoğlu 771 - 772 ve ya Beyoğlunda Perapalas altında Natta Nasyonal Türkiş turist acensiye Telefon Beyoğlu 3599 ve ya Tokatlıyan karşısında beynelmilel yataklı vagon kumpanyasına Tel. Beyoğlu 2330 ve yahut İstanbulda Eminönünde İzmir sokağında 8 numarada acente vekiline müracaat.

Tel. İstanbul 779

Zayi

Karaköyden sirkeciye kadar yolda cüzdanımı kaybettim. İçindeki para bulana ait olmak üzere evrak ve senedatımı Hendek oteli müdürü Tevfik beye bırakması ilân olunur.

24 Cemaziyelevel 1348

Takvim

Güneş	6,31	Akşam	17,00
Öğle	11,58	Yatsı	18,39
İkindi	14,47	İmsak	4,51

Ruzuhızır: 180

Mes'ul müdür Selim Rağıp