Bugünkü hava

Kandilli rasathanesinden alınmıştır: Dün saat 21 de tazyik 756 bu sabah saat 9 da 757 kaydedilmiştir. Rüzgâr mütehavvil esmiştir. Azamî sürati saniyede 6 metredir. Hararet dün zait (8) bu sabah asgarî (—1) dir. Bu gece rüzgâr mütehavvil hava bulutludur. kar muhtemeldir.

PERŞEMBE
7
MART
1929

SonSaat

Telefon:
YAZI İŞLERİ
İs. 1202
İDARE İŞLERİ
İs. 3872

Bugünkü borsa

İngiliz 987; Frank 12,59; Liret 9.39 İsviçre 2,55,25; Dolar 49,12,5; Dahili 92.25 Altın 853; Anadolu 24,35; Rumeli 8,90 Tramvay 85 ; Düyun 225.
İş bankasından alınmıştır.

4 üncü Yıl — № 1426

★ ★ ★ AKŞAMLARI NEŞROLUNUR ★ ★ ★

Nushası her yerde (5) kuruş

Fırka müfettişi H. Şinasi paşa yeni belediye aza namzet listesini bugün Ankaradan getirdi. ikinci sahifemizdedir. - Mısır meb'usları için mühim bir kanun yaptılar, - Eytam maaşları cumartesiye

Yeni bütçe

Muallimler için vilâyetçe ayrılan tahsisat

Muhasebei hususiye müdürü Cemal B,

Vilâyet umumî meclisi, yeni Vilâyet bütçesinin tetkikine başlamak üzeredir. Bütçe, evvelâ encümende, Muhasebei hususiye müdürü Cemal B. in iştirakile tetkik edilmektedir.

Esasen bütçe Cemal B. tarafından hazırlandığı cihetle mumaileyh, encümende, Vilâyetin noktai nazarını izah edecektir.

Yeni bütçede, meclisi umumi, encümeni vilâyet muhassasatı, geçen senekinin ayni olarak 25,157 liradır.

İdarei hususiye maaş faslı, geçen sene 46,983 lira iken yeni bütçede 41,052 liraya indirilmiştir.

Ücurat faslı, geçen seneki gibi 6,710 liradır.

Harcirah faslı 1000, posta, telgraf ve telefon faslı 300; tahsil masrafı 12,700, idarei hususiye memurları fevkalâde tahsisatı faslı 83,142 liradır.

İlk mektepler muallimleri maaşatı, 328, 347 liradır. Baş muallimlerin makam tahsisatı 48, 447 lira olarak konulmuştur. Bütçeye kütüpanelerle fakir talebenin kitap be-

(Mabadi ikinci sahifede)

Elmalı su şirketi

Vergi mi kesiyor?

Abone başına istenilen bir «30» kuruş hikâyesi

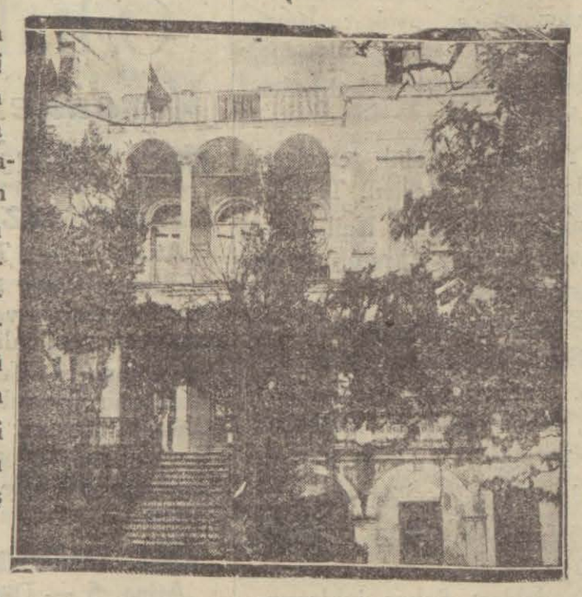

Elmalı su şirketinin merkezi idaresi

Kışın uzun ve şiddetli geçmesinden odunculârla kömürcüler kadar İstanbulun sularını veren şirketler memnun oldu. Hele Üsküdar ve Kadıköyü haraca kesen Elmalı şirketi yok mu? Bu sene altın iş yaptı der yalan olmaz.

Çünkü kışın şiddetinden donup patlıyan su saatleri tamiri onu ihya etti. Bir kırık cam, iki kopuk perçin çivisi için «7,5» liraya kadar tamir parası aldı.

Bu kazanç yetişmiyormuş gibi şimdi bir de yeni rakamlarla tebdil edeceği beyaz levhalar için abonelerinden ev başına otuz kuruş istiyor. Şirketin « 7000 » abonesi olduğuna göre varın siz kasaya girecek parayı hesap edin. Bir defa bu levha « 30 » kuruş eder mi?

Bu bir. Sonra, şirketin değiştireceği levha masrafı neden abonelere ait olsun? Bu da iki.

Haber aldığımıza göre Emanet şirketler komiserliği de bu haksızlığı haber almış, şirket nezdinde teşebbüste bulumuştur.

Bu işin hak yani halk lehine neticeleneceğinden emin olmakla beraber geride halli icap eden bir mes'le kalıyor O da şirketin fuzulî olarak para toplamak cesaretini kendinde bulması ve duymasıdır.

Şirket müdürü olan zat yarın ev değiştirse, masrafını kitaba uydurup abonelerden mi alacaktır? Alâkadarların bu işle ciddî surette meşgul olup bir daha tekrarlanmıyacak şekilde halletmelerini bekliyoruz.

Hava

Gene bozuldu, en sıcak ve en soğuk yerler

Dün gece saat « 21 » den itibaren şehrimizde yağmur, bir iki saat sonra sulu kar yağmıya başlamıştır. Yağış hâlâ devam etmektedir.

Verilen malûmata nazaran bu hal devam edecek, barometre "0„ dan aşağı düştüğü takdirde yağış kara çevirecektir.

Yunanistan ve havalisinde dehşetli kar yağmakta, Uzunköprü ile üçyol mıntakasında şiddetli bir kar fırtınası hüküm sürmektedir.

Trenler geldiler

Şark demir yolları açılmış, yolda kalan trenler dün akşam gelmiş, bu sabah ta Uzunköprüye kadar bir muhtelit tren tahrik edilmiştir. Avrupa ekspresi bugün muayyen zamanında hareket edecektir.

Fakat uzunköprüde, Sivilingratta ve bu havalide devam eden kar fırtınasının tekrar yolları kapayacağından korkulmaktadır. Kumpanya lâzım gelen tedabiri ittihaz etmiştir.

Askerî rasat merkezimizin radyo ile verdiği malûmata nazaran bugün şehrimizde rüzgâr mütehavvil ve mutedil esecek, sema ekseriyetle bulutlu ve yağışlı olacaktır.

Dün azamî hararen (+8)e kadar yükselmiştir.

Bugün hararet (+1) derecedir. Rüzgârın sürati saniyede (6) metredir.

En soğuk yer

Dün Avrupanın en soğuk yeri Leningrat şehri olup derece (—16) yi, en sıcak yerde merkezi Akdeniz olup derece(+14) göstermekte idi.

Son cemre de düştü

Cemrelerin üçüncü ve sonuncusu da, bugüe toprağa düsmüştür.

Kurşun delmiyen gömlek!

Mezada verilmiş..

Merak ederseniz siz de bedestene uğrayınız

Sandal bedesteninde ismi duyulmuş ve kendisi şimdiye kadar görülmemiş bir nesne, satılmak için camekânda teşhir olunuyor.

Denebilir ki bu görülmemiş, fakat yalnız ismi işidilmiş olan şey olsa, olsa «Anka» kuşudur. Filvaki onun gibi bir şey.

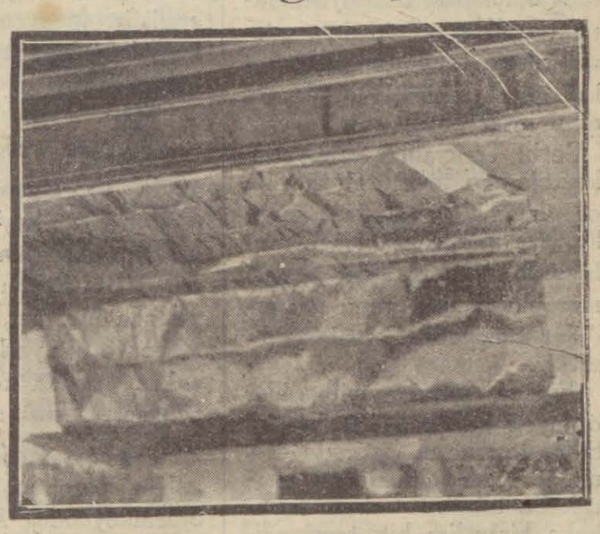

Kurşun işlemediği iddia edilen garip bez parçası

Evet, Anka kuşu kadar nadir bulunan bu satılığa çıkarılan şey topun işlemediği ve kurşunun geçmediği söylenen ipekli bir bezdir.

Rengi sarı, üzeri çapraşık şekilde rakamlarla örtülü olan ve bir metre murabbaını geçmiyen bu garip hassalı nesneye «20» lira kıymet biçilmiştir.

Fakat bedesten işlerinden anlıyanlar, mezat günü bu bez parçasının bir kaç «20» lira kıymet bulacağında müttefiktirler. Kurşunun işlemediği, topun tesir göstermediği bu bez parçasına atfedilen hassalar, hakikaten onda mevcut mudur, değil midir? Bilmiyoruz. Fakat bu münasebetle aklımıza gelen şudur.

Bu bezden bir gömlek yaptırmak ve tehlikeli işlerle uğraşanlara giydirmek.

Hele bir orduyu, bu nevi bezlerden bulup ta giydirip kuşandırdınız mı, çıksın o vakit kafa tutabilecek yeğit meydana.

Sözün lâtife kısmı bertaraf, bugün hakikaten Sandal bedesteninde anlattığımız hassaları haiz olduğu söylenen bir ipekli parçası satılmak için camekânda seyre konulmuştur. Siz de masal dinlemek isterseniz, bir defa bedestene bugünlerde uğrayınız!

Tabiatin karikatürü

Bu hayvancıkta bütün sarahatile görülmektedir.

Garibeler icadında, yaratmakta bazen tabiat insanlara taş çıkartmaktadır. Bunun en bariz bir misali bukalemun (camelon) dediğimiz hayvandır. Tabiati, ahlâkı başka başka ve her gün, her an değişen insanlara «bukalemun mizaçlı» deriz. Fakat bukalemunun ne olduğunu çoğumuz bilmeyiz. Bu, bir hayvan ismidir.

Sanki Cenabı hak, bütün mahlukatı yarattıktan sonra eğlenmek için bu hayvan karikatürünü halketmiş.

Resme bakın da hak verin. Onu neye benzetirsiniz? Kuyruğu aslan, başı kurbağa, ayakları kuş pençesi ve sırtı deve deresi gibi ve tüylü..

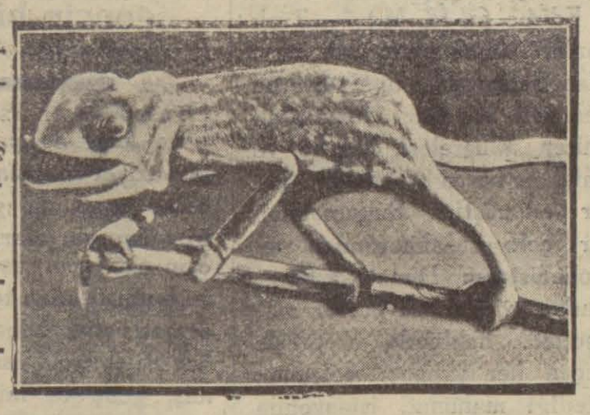

Tabiatın yarattığı karikatür: bukalemun

İşte, bukalemun, ismi altında yaşıyan mahluk bu hilkat karikatürüdür. Dahası var. Bu mahluk hiç yürüyemez dense caizdir. Çünkü en süratli yürüyüşü dakikada bir adım atabilmek suretile saatte ancak bir metredir.

Boyu bir buçuk karış olan bu hayvanın ise dili bir karış uzamaktadır.

Hele rengine diyecek yoktur. Çünkü hangi renkte dala çıksa onun rengini alır. Hakikaten bir tabiat karikatürü değil mi?

MÜNDERİCAT

2 - nci sahifemizde:
Telgraf, Polis haberleri, ve saire
3 - ncü sahifemizde:
Günün tarihi, Kari sütunu Orta oyunu.
4 - ncü sahifemizde:
Serseriliğimin hatıraları, Bir avuç kül, Niçin
5 - nci sahifemizde:
Sinema sütunu, Dünya şûunu, Saat «13» ü hiç çalar mı?

Çiftçi lambaları

Son zamanda Amerikadan memleketimize çiftçi lambaları gelmiye başlamıştır.

Bunlar benzin lambaları olup etrafı gayet sağlam bir şekilde ve köylüye yarıyacak bir tarzdadır.

Amerika köylülerinin kullandıkları bu lambalar 13 saatte bir kilo benzin sarfetmektedirler.

Borsada istifalar

Bohor isminde bir acente dün Borsa komiserliğine acentelikten istifa ettiğini, çünkü Borsa kazancile yazıhane masrafının çıkmadığını bildirmiştir. İstifa edecek bir kaç acente daha vardır,

Ankaradan gelen gencin hiddeti

Garip bir vak'a...

Açılmıyan kapıyı taşlamış, otele taşınmış...

Evelki gece, Beyoğlunda Suterazisi sokağında Katina namında bir madam tarafından isticar edilmekte olan evde bir vak'a olmuştur.

Ankaradan gelen zengin bir genç, bu evde muvakkat bir zaman için bir oda tutmuştur. Bu genç, oturduğu eve başkalarının da girip çıktıklarını gördüğünden, yanına iki arkadaşını alarak eve gitmiş, fakat bunu gören ev sahibi tarafından kendilerine kapı açılmamıştır. Buna kızan genç, Polise müracaat etmiş, içeriden

(Mabadi ikinci sahifede)

Odanın kongresi

Ticaret odası kongresi ikinci içtimaını bugün öğleden sonr aktedecektir. Encümenlere havale edilen raporların tetkiki ikmal edilmiştir.

Tabiiyetten iskat

İstanbullu ermenilerden Pehlivanyan tabiiyt kanunu hilâfına ecneci memleketine kaçtığından Türk tabiiyetinden iskat edilmişttr.

Üç aylıklar

Üç aylık maaşların tediyesine cumartesi günü muhakkak başlanacaktır. Muhassasatı zatiye idaresine bir miktar para gelmiştir. Eğer bugün para tamamlanırsa tediyata yarın başlanması da muhtemeldir.

Kars ve Urfa polis müdürlüğü

Sabık polis merkez memurlarında Bahri bey Kars polis müdürlüğüne, sabık merkez memuru Mithat bey de Urfa polis müdürlüğüne tayin edilmişlerdir.

Leylei kadir

İstanbul müftiliğinden:

Önümüzdeki Cuma günü Leylei celilei kadir ve 13 Mart 1929 tarihine müsadif Çarşamba günü de Bayram olduğu ilân olunur.

Bayra namazı

	Saat	Dakika
Ezanî	13	38
Zevalî	9	21

Zekât ve Fitrenizi Tayyare Cemiyetine veriniz.

Fıtra mıktarı

Âlâ Evsat Edna

	Kuruş	Kuruş	Kuruş
Buğdaydan	33	30	26
Arpadan	42	40	0
Hurmadan	136	104	78
Üzümden	156	130	104

Tevziat

Garbî Trakyalılar da istifade edecekler mi?

Gayri mübadiller cemiyeti idare hey'eti bugün içtima ederek firari Yunanlı emlâki varidatının gayri mübadillerimize tevzii mes'elesini müzakere etmektedir.

Garbî Trayadaki emlâkine sahip olmıyan Türklerin tevziattan istifade edip edemiyeceklerini cemiyet tarafından mübadele hey'ti mürahhasamızdan sorulmuştur. Hey'eti mürahhasaca Cemiyete verilen cevapta tevziat mes'lesinin ahiren tamamen cemiyete tevdi edildiği cihetle bu hususta hey'etin merci olmadığı bildirilmiştir.

Mamafi görüştüğümüz hey'eti murahhasa erkânı, Carbî Trakyadaki emlâkin iadeye tabi bulunması itibariyle aradaki mülklerine tesahüp edemiyenlerin tevziattan istifadeleri gayet tabiî olduğu kanaatini izhar etmişlerdir.

Garbî Trakyalılar cemiyetinin kendilerinin tevziattan istifade ettirilmedikleri takdirde mahkemeye müracaat edeceklerini bildiren tezkeresi de hey'eti murahhasamızca gayrı müba diller cemiyetine havale edilmiştir.

Esasen gayri mübadiller cemiyeti de Garbî Trakyalıların tevziattan istifade etmekte haklı olduklarını, ancak bu takdirde erbabı istihkaka birer lira bile tevzi edilemiyeceğini düşünmektedir. Bu itibarla, bu günkü hey'eti idare içtimaında kat'i bir karar verilmezse hükûmetin tefsirine müracaat edilecektir.

Dedi kodu

Muhsin beyin makalesi tahkir mahiyetinde mi

Şehremini Muhittin bey, Darülbedai rejisörü Frtuğrul Muhsin beyin (Resimli Ay) mecmuasında intişar eden ve bazılarınca halkı tahkir mahiyetinde addedilen makalesi hakkında şunları söylemiştir:

«Evvelâ mevzuu bahis yazıyı görmedim. Mamafi Ertuğrul Muhsin beyin vazifesi Darülbedayi kumpanyasından içeriye girdikten sonra başlar. Ertuğrul Muhsin bey gazetede her hangi bir muharrir gibi yazı yazabilir.

Eğer bu yazılarında halkı tahkir mahiyetinde bir şey varsa halktan birisi çıkar, cevap verir ve ya dava eder.

Bazı kimselerin tiyatro adap ve erkânına riayet etmemekte olduğunu maalesef görmekteyiz.

Biz bu gibi kimseleri Darülbedayide görmek istememekteyiz.

Sigara içilmemesi hakkındaki kararımızı tatbik etmiye çalışan bir memurumuz tecavüze maruz kalmıştır. Bu gibi kimsler gendi eğlencelerini temin edecek seviyede tiyatrolar bulabilirler. Biz Darülbedayii kâr temini maksadile açmadık.

Neler yapıyorlar

Rum baş papaslığına Yunanistandan para geldiği ve bunun kısmen Rum mektep lerine tevzi edildiği haber alındığından polisçe tahkikata başlanmıştır.

Askerî liseler ve atletizm müsabakaları

Ayın sekizinde, Harbiye mektebinde askerî liseler talebesi atletizm müsabakaları yapacaklardır.

POLİSTE

İki kardeş

Para yüzünden kavga ettiler, biri yaralandı

Şehzade başında Bozdoğan Kemerinde oturan komisyoncu Fevzi efendi ile kardeşi Remzi efendi, ihtiyar valdelerine vermekte oldukları para yüzünden kavga etmişler, Remzi efendi kardeşi Fevzi efendiyi sağ baldırından bıçakla yaralamıştır. Mecruh Cerrahpaşa hastanesine yatırılmış, carih yakalanmıştır.

Kalp sektesinden vefat

Polis ikinci şube komiser muavinlerinden Hamdi efendi, dün evine döndüğü sırada üzerine fenalık gelmiş ve vefat etmiştir. Muayene neticesinde kalp hastalığından vefat ettiği anlaşılmıştır.

Bir çatı yıkıldı

Aksarayda Medrese sokağında 10 numaralı merhum doktor İslâm beye ait hanenin ocakla çatısı dün gece yıkılmış, İslâm beyim torunları beş yaşında Mehmet, iki yaşında Aliye ve altı yaşlarında Fatma enkaz altında kolmışlarsa da yetişilerek kurtarılmışlardır.

Açık göz kör!

Kör Yorgi isminde biri dün Sinemköyünde Açık Yol sokağında Servet hanım apartımanına girmiş su borularını sökerken yakalanmıştır.

Madama hücum

Tatavlada Kabak sokağında sakin madam Mari dün gece evine giderken önüne sabıkalı Hiristo çıkmış, madamın elinde bulunan para çantası ile boynundaki atkısını alarak firar etmiştir.

İranlının parası

Sabıkalı Kâmil ile Ahmet Yenicamide bir İranlının parasını dolandırırlarken yakalanmışlardır.

Et hırsızı

Sabıkalılardan Ahmet dün Küçükpazarda Kemalettin efendinin kasap dükkânından et çalarken çürmü meşhut halinde yakalanmıştır.

Beşiktaşta hırsızlık

Beşiktaşta Cevri usta ilk mektebinde evelki gün bir hırsızlık vak'ası olmuştur.

Muallimler derse girdikleri sırada muallimin odasından Etem ve Ekrem beylerin paltoları çalınmıştır. Bundan başka gene Beşiktaşta tramvay caddesinde malûl gazilerden Şükrü efendinin dükkânından 70, Köy içinde bir rum kasabının dükkânından 60 lira çalınmıştır.

Şimdiye kadar bu sirkatlerin failleri yakalanamamıştır.

Geçen bir hafta zarfında Beşiktaşta vukua gelen sirkat vak'alarının çokluğu dikkati calip bir dereceyi bulmustur.

İki yangın

Dün gece iki yangın olmuştur:

1 — Galatada Alacamescit caddesinde torna fabrikasında elektirik tellerinin kontak yapmasından yangın çıkmış, teller temamen yanmış, etrafa sirayet etmeden söndürülmüştür.

2 — Tahtakalede Çardak caddesinde Cebrail efendinin dükkânından yangın çıkmış derhal söndürülmüştür.

Yeni belediye âzası

Namzet listesi geldi, isimleri neşrediyoruz

C. H. F. umum müfettişi Hakkı Şinasi paşa, cemiyeti belediye âza namzet listesini hamilen bu sabah Ankaradan gelmiştir. Âza listesi aslî ve yedek olmak üzere alfabe sırasile şunlardır:

Beyazıt aslî aza: Sabık cemiyeti belediye azasından Emin, İsmail Sıtkı, Haydar Muhittin, doktor İzzet Kâmil, Nuri, sabık belediye azasından Raşit beyler.

Yedekler: Sabık cemiyeti belediye azasından Rıfkı, Faik, tacır Burhanettin, şirketi hayriye müfettişi İzzet, fırıncı Şakir, ayukat H. Avni beyler.

Fatih: Sabık cemiyeti belediyeden Ahmet Behçet, mütekait A. Bican, mimar Arif, sabık cemiyeti belediyeden Emin, Vahi, doktor Hulûsi Ertuğrul beyler.

Yedekler: Tacir Ismail, emlâk sahiplerinden Nafiz, avukat Celal Feyyaz, Darüşşafaka müdürü Ali Kâmi, doktor Galip Hakkı, Ali Mazhar beyler.

Adalar aslî azası: Avukat Avni, cemiyeti belediye sabık azasından Emin Âli, sabık Ankara emanet muavini Mehmet Ali, sabık cemiyeti belediyeden Talat, sabık Adalar posta ve telgraf M. Rauf, Vasfı Raşit beyler.

Yedekler: Sadettin, madenci Rifat Kâmil, kimyaker M. Ali, sabık cemiyeti belediyeden Fuat, İzzet, baytar Cafer beyler.

Bakırköy aslî aza: Sabık cemiyeti belediyeden Abdülkadir, Ali, Eşref, Hayri, Naşit, Vasfi beyler.

Yedekler: ziraatçi Ekrem, rüsumat mütekaidi Sait, eczacı Mustafa, İmadettin, mutasarrıf mütekaidi Esat Raufi, askerî kaymakamlarından mütekait Ali Riza beyler.

Beyoğlu aslî aza: Avukat Abdülkadir Ziya, Hasan Hulki, bahriyeden Hikmet paşa, sigortacı Muhittin, Sadettin Ferit, Tevfik Amir beyler.

Yedekler: Eczacı Nail, Avukat Haşim Rafet, Milliyet tahrir müdürü Etem İzzet, şeker inhisarında Abdürrezak Şükrü, doktor Muhittin, Tacir Ali Rizvan beyler.

Yeniköy: aslî aza Hüsamettin paşa, eczacı Necip, Millî saraylar müdürü Sezai, sabık cemiyeti belediyeden Selâhattin, Tevfik, esbak şehremini Tevfik beyler.

Yedekler: Kimyaker Nurittin Münşî, Fuat Raif, avukat Yusuf Nûri, mütekait Ali, avukat İsmail Riza, tacir Şeref beyler.

Üsküdar aslî aza: Eczacı Celâl, avukat Cemil, doktor Hazım paşa, avukat İsmail Şevket, avukat Necati, sabık cemiyeti belediyeden Vehpi beyler.

Yedekler: Sabık cemiyeti belediyeden Rasim, Tevfik, avukat Muharrem Nail, tacir Tevfik, doktor Ekrem, mimar Seyfi beyler.

Kadıköy aslî aza:

Şeker inhisarından Aziz, sabik cemiyeti belediyeden Azmi, esbak sadaret müsteşarı Emin, esbak cemiyeti belediyeden Halis, askerî mütekait Reşat, hukukçu Rifat müeyyet beyler.

Yedekler: Şeker inhisarından Cemal, bahriyeden mütekait Cemal, tacir Hulûsi zade Nuri, sabık muallim Rizvan, tacir Ziya, İsmail beyler.

Anadoluhisar Aslî aza: Sabık cemiyeti belediyeden Abdurrahman Naci, İhsan, Mehmet Ali, Sadi, Şirketihayriye işletme M. sabıkı Sadi, sabık cemiyeti belediyeden Selâhattin beyler.

Yedekler: Tacir İsmail, mühendis Hikmet, Liman şirketi muamelât müfettişi Selâhattin, tacir Sami, kaymakam mütekaidi Akif, binbaşı mütekaidi Bürhanettin beyler.

Aslî aza listesi Alfabe, yedekler numara ile tespit edilmişlerdir.

Komünizm

İstanbulda tevkif edilmiş kimse yoktur.

İzmir zabıtasının öteye beriye beyanname dağıtan bir komünist şebekesi meydana çıkardığını İzmirli refiklerimizden naklen «günün tarihi» sütunumuzda kaydetmiştik.

Bu şebekenin İstanbulda da alâkadarları bulunduğu şayi olmuş, hatta bir sabah refikimiz "İstanbuldaki Alâkadarların zabıtaca celp ve isticvap edildiğini, bunlardan bir kısmının mevkuf bulunduğunu kaydetmiştir.

Bu haberin ne derece doğru olduğunu alâkadar makamlardan tahkik ettik. Bize verilen malûmat şudur:

—«Ne tevkif, ne de isticvap edilmiş, kimse yoktur.

İzmirdeki komonistlerle alâkadar olarak burada kimse bulunmadığını zannediyoruz. Biz İstanbulda bir beyanname bulduk, tahkik ettik, fakat bunun eskiden kalma olabileceği zanni hasıl oldu. Esasen ehemmiyetsiz de.

Bu hareket ferdî telâkki edilebilir. İstanbulda komünistlik etrafında tahrikatı yapan şebeke mevcut değildir.»

Meb'uslar

Badema Mısırda karışık iş göremiyecekler

Mısır hükûmeti, nüfuzlarını sui istimal eden meb'usları cezalandırmak için bir kanun lâyihası hazırlamış, bu lâyiha kralın emrile kanuniyet kespetmiştir.

Bu kanuna göre, meb'usluk sıfatını haiz her hangi bir şahıs, bir kimeseye memuriyet, hizmet, rütbe, nişan, mukâfat istihsal; yahut devletin her hangi makamından bir iş ve ya bir emir almak için hediye, ve ya atiye kabul ederse, rüşvet almış addolunacaktır. Bu şekilde rüşvet alan zat ile rüşvet veren ve rüşvet için tevassut edenler hapis cezasına, yahut alınan rüşvetin bir misli cezayi nakdiye mahkûm olunacaklardır.

Cemiyeti akvamda

Cenevre, 5 (A.A.) — Cemiyeti akvam meclisi ekalliyetler meselesinin tetkikini yarına birakmıştır. Bazı âza umumî müzakereye başlamadan evel bu iş hakkında bildiklerini hususî görüşmeler ile tamamlamıya lüzum köstermişlerdir.

Telgraf Haberleri

Mısırda

Meşrutî hükûmet usulüne avdet isteniliyor

Kahire, 5 [A.A.] — Hükûmet âli mektepler talebesini siyasî mahiyette nümayişlere iştirake mecbur etmiye çalışanların 5 ay hapse mahkum edileceklerini natık bir kanun tanzim etmiştir.

Kahire, 5 (A.A.) — Röyter ajansı bildiriyor: Vafd fırkasının son zamanlarda kral Fuada meşruti hükûmet usulüne avdet edilmesi talebini mutazammın istidalar vermek suretiyle faaliyetini artırmış olmasına rağmen vaziyet sakindir.

O halde?

Verdikleri talimat eskisinden farksızmış!

Atina, 5 — Türk tahrirî teklifatına karşı tespit edilen Yunan cevabını ve M. Papaya verilecek yeni talimatı hamilen mübadele Yunan hey'eti azasından Tatarakis bugün İstanbula hareket etmektedir. Bu yeni talimat eski talimattan esas itibarile farklı değildir.

Bir müsademe

Atina, 5 — Dün Elefsinada grevci bir gurup ile jandarma arasında müsademe olmuş, bir kişi maktul ve yedi kişi mecruh düşmüştür. Bir çok kişi tevkif ve sükûn iade edilmiştir.

Mahkûm olanlar

Roma, 5 (A. A.) — Hususî mahkeme « Gomintern » murahhası İsviçreli Hoffmayori 15, şeriki cürümleri 3 ve 5 sene kalebentliğe mahkûm etmiştir. Bunlar komünist fırkasını ihya teşebbüsünde bulunmakla maznundurlar.

İrlandada cinayetler ve tevkifat

Dublin, 5 (A. A.) — Irlandada içtimaî usul ve nizamı tehdit eden cinayetler ve sui kastlar hakkında reis M. Cosgravenin beyanatı üzerine 40 kadar genç tevkif edilmiştir. Bunların evlerinde bir tahariyat yapılmıştır.

Edirnede Selimiye Camii

Edirne 6 (H. M) — Türk san'ati mimarisinin Şah eseri olan Selimiye Camiinin Edirne cemiyeti hayriyesi tarafından ahiren Minareleri, Kubbe ve dahil ve harici Elektirikle tenvir edilmiştir. Bulgaristanın bir çok kasabalarından ve Yunanistanın Dimetoka kazasından görülen bu parlak mabedimiz hakkında ekspresle geçen her yabancı yolcunun istediği malûmat, istasyonda bulunan memurlarımız tarafından verilmektedir.

Konyada beş iflâs

Konya 6(Hususî)— Mevcut iktisadî buhran dolayısile Konyada beş mühimce ticaret müessesesi âciz bir hale gelmişlerdir.

Gizli vesikalar

Bruksel, 5 (A.A.) — "Soir„ gazeetsi, Alman hazinei evrakına ait bazı vesikaların neşrine başlamıştır. bu günkü nüshasında Almanyanın Lahey sefiri M. «Rosen» in başvekil fon « Hertling » e 1918 senesi Eylülünün dokuzunda gönderdiği rapor münderiç dulunmaktadır.

Mübadele

Reisimiz geldi yarın mühim bir içtima var

Muhtetit mübadele komisyonu Türk hey'eti murahhasası reisi Cemal Hüsnü bey bugünkü trenle Ankaradan gelmiştir.

Muhtelit mübadele komisyonu yarın mühim bir içtima aktedecektir. Alınan malûmata nazaran Yunan murahhasları müzakereye devam için hükûmetlerinden talimat almışlardır.

Yeni bütçe

(Birinci sahifeden mabat)

deli olarak 2000 lira vazedilmiştir.

Muallim mektebi mezunlarına teçhizat bedeli verilmek üzerk 1000 lira tahsis edilmiştir.

Muallimlerin mesken bedelleri karşılığı olarak 139,104 lira ayrılmıştır.

Millet dersaneleri tahsisatı olarak yeni bütçeye 60,000 lira konulmuştur.

Yatı mektepleri için ayrılan tahsisat 11,654 liradır.

Maarif tahsisatı fevkalâdesi de 689,426 lira olarak bütçeye konolmuştur.

Yeniden inşa edilecek yollara mukabil 441,410; mektep inşası için 500,000, at koşuları için 2,000 lira tahsis edilmiştir.

kaçak rakı

Beyoğlunda sakin Yunanlı aşçı Yuvanın hanesinde kaçak rakı kazanıla, 2 teneke kaçak rakı yakalanmıştır.

Limanda

Şirket müdürü Ankarada neler yaptı

Liman şirketi müdürü Hamdi Bey bu sabah Ankaradan avdet etmiştir. Hamdi Bey bir muharririmize seyahatine dair şunları söylemiştir:

— «Mart nihayetinde toplanacak olan şirket hey'eti umumiyesi hakkında İktisat vekâleti ile temas etmek üzere Ankaraya gitmiştir. Şirketin lağvı mevzuu bahis değildir. Yalnız deniz işleri müdüriyetine raptı için İktisat vekâleti tetkikat icra ettirmektedir.

Ankaradan gelen gencin hiddeti

(Birinci sahifeden mabat)

eşyasını almak istemiş ise de gene kapı açılmamıştır. Polis bu vaziyet karşısında çekilmiş, biraz sonra da genç yerden iri taş parçalarını kapıncа evin camlarını aşağı indirmiş ve bu manzarayı toplanan halk seyretmiştir. Nihayet mahalle hey'eti ihtiyariyesi oraya gelmiş, genç te ihtiyar hey'eti azasına:

« — Bana kapıyı açmadılar, rica ederim, yarın sabah ev sahibine söyleyiniz, eşyamı Perapalasa göndersinler. » Diyerek uzaklaşmıştır.

Bu esnada açık gözün birisi, hadisenin kahramanı olan gencin beraberinde gezdirdiği iyi cins ve kıymettar bir köpeği içetmek istemiş ise de muvaffak olamamıştır.

Siyasî bir cinayet

Tokyo, 5 (A. A.) — Diyet meclisinde halk kütlesini temsil eden âzadan M. Yamamato bir mürteci tarafından öldürülmüştür. Katil kendi kendine polise teslim olmuşurt

GÜNÜN Tarihi

Rum

Gazetecilerin dün muhakemelerine başlandı

Hükûmet kararile, hainane neşriyatından dolayı kapanan Hronika gazetesinin baş muharriri Keşişoğlu ile sahibi madam Eleninin mevkufen muhakemelerine başlanmıştır.

Kadın türkçe bilmediği için samiiinden Kostandin efendi tercüman intihap edilmiştir. Kadın evli olup kocasından ayrı yaşadığını, Türk tabasından olduğunu söylemiş.

Kanun bu şekil davaların rüyetini B. M. M. müsaadesine bıraktığından dün istenen ruhsat telgrafla gelmişti. Müddei umuminin talebi üzerine kadının mevkufen muhakemesine, gazetenin neşriyatı arasında görülen « Agriyotera » kelimesinin darülfünun müderrislerinden Fazıl Nazmi beye terceme ettirilmesine karar verilmiştir.

Bayram münasebetile tren tarifelerinde yüzde otuz tenzilât icrası mukarrerdir.

Ankara treni Yerköyle Şafatlı arasında Kayseri yolu üzerinde akan toprak yığınlarına saplanmış, 1 lokomotif 4 vagon toprak içinde kalmıştır. Bir gardöfren ezilmiştir, aktarma yapılmaktadır.

Muhtelit mübadele âzasından jeneral dö Saraun vefatı münasebetile Türk ve İspanyol hariciyeleri telgraf teati etmişlerdir.

Bursada dinî propaganda yaptıklarından dolayı mahkemeye verilen Amerikalı Gilsan, muallim Hendersan ve diğer hocalar hakkındaki üçer lira nakdi ceza ve üçer gün hapis kararı mahkemei temyizce tastik edilmiştir.

Emanetin bütün borcu 13 milyon lirayı tecavüz etmektedir.

Bazı bakkalların Cuma günleri tütün satmak için aldıkları müsaadeyi sui istimal ettiklerinden haklarında takibat yapılacaktır.

Ticaret odası kongresi bu gün saat on dörtte toplanacaktır.

İmlâ lûgatinin son cüzü bu gün çıkmaktadır.

Roterdam, Nevyork, Empres, Of Skotlad transatlantik vapurları ile şehrimize üç seyyah kafilesi gelmiştir.

Hint milliyetperverleri reisi Gandi tevkif edilmiştir.

İngiliz hava kuvetleri Vahabilere taarruz etmi, mühim zayiat verdrimişlerdir.

Vekâlet ücretlerinin tespiti için bir kanun yapılmasından dolayı Mısır avukatları grev yapmışlardır.

Ankarada, bu sene bir politeknikûn mektebi açılacaktır.

Ermeni doktor

Sahte pasaporta tavassut mu etmiş?

İstihbaratımıza nazaran, bir Ermeni doktorun tavassutu ve polis deniz merkezi memurlarından birinin iğfali suretile bir Ermeninin Romanyaya kaçırıldığı hakkında hükûmete bir ihbar vakı olmuştur.

Bu ihbar üzerine mezkûr Ermeni doktor celp ve tevkif edilmiş, Polis memuru hakkında da takıbat icrasına başlanmıştır. Mamafi mes'ele henüz tahkikat safhasında dır.

Ermeninin hakikaten sahte pasaportla gidip gitmediği tahkikat neticesinde anlaşılacaktır.

Rufekamızdan bazılarının Kadriye hanım mes'elesi ile alâkadar zannettikleri bir Ermeni doktorun daha tevkifi hadisesinin aslı bundan ibarettir.

Ankaradan gelenler

İstanbul meb'usu Hüseyin, Dil encümeni azasından Fazıl Ahmet beyler Ankaradan şehrimize gelmişlerdir.

170 bin liralık kefalet

Geçenlerde bir çuval sui istimalinden dolayı İzmirde tevkif edildiklerini yazdığımız kimseler kefaletle tahliye edilmişlerdir. Bunların verdikleri kefalet «170» bin liralıktır.

Kahirede bir ihtifal

Kahire gazetelerinin verdiği malûmata göre Mısır hükûmeti, şubatin 24 üncü günü Mısır hanedanının müessisi Kavalalı Mehmet Ali Paşa namına bir ihtifal tertip etmiştir. İhtifale Mısır Kralı, Mısır hükûmeti erkânı, Türkiye cumhuriyeti elçisi, İran elçisi iştirak etmiştir.

Bu akşam iftar tam 18 i 8 geçedir. İmsak vakti ise 4 ü 50 geçedir.

Ekmeğin ucuzlanması neye bağlı

Kanada unları

Gümrük resminin de tenzili lâzımdır, deniliyor

Ali iktisat meclisi, hayat bahalılığının önüne geçmek ve ekmek fiatlarını ucuzlatmak için ecnbi memleketlerden getirilecek olan unlardan alınan gümrük resminin tenzilini lüzumlu görmüş, hükûmet te un resmini tenzil eden bir kanun hazırlamıştı.

Alâkadarlar henüz intişar etmiyen bu kanun sayesinde tahmin edilen ucuzluğun elde edilemiyeceğini iddia etmektedir.

Bunların ileriye sürdükleri sebepte şudur:

«Resmi tenzil edilecek olan unlar, ancak bizimle ticaret muahedesi aktetmiş olan ecnebi memleketlerden getirilecek olan unlardır. Halbuki, hükûmetimizle ticaret mukavelesi olan memleketlerde bize gönderilecek un yoktur.»

Gene ayni alâkadarların iddialarına göre, unun muhakkak Amerikadan, bilhassa Kanadadan getirilmesi zarureti vardır. Halbu ki Kanada ile ticaret mukavelesi olmadığı, oradan gelen unların 15 misli gümrük resmine tabi olduğu söylenmektedir.

Diğer taraftan devran eden şayialara göre, gümrük resminden istifade için, Kanadadan unların Marsilyaya götürülmesi, Marsilyada çuvalları değiştirildikten sonra İstanbula getirilmesi düşünülmektedir.

Bu hususu İstanbul rüsumat baş müdürü İsmail Hakkı beyden sorduk, dedi ki

« — Henüz bu kanun bize lebliğ edilmiş değildir. Hükûmetimizle ticaret muahedesi olmıyan yerlerden gelecek eşya « 15 » misli gümrüğe tabidir. Fakat zannettiğime göre un resminin tenzilinden bizimle ticaret mukavelesi olmıyan memleketlerden gelecek olan unlar da istifadè edecektir.

Hiç zannetmiyorum ki Kanada unları Marsilyada çuval değiştirdikten sonra buraya gelsin. Fransızlar kendi malları olmıyan bu unlara menşe şahadetnamesi vermezler, kanaatindeyim.

Ekmeğin ucuzlatılması, Kanada unları resminin de hükûmetimizle ticaret muahedesi olan memleketlerden getirilecek unların gümrük resmi derecesine indirilmesine mutevakkıf olduğu neticesine varan yukarıda bahsettiğimiz iddialar hakkında Emanet iktisat müdürü Kemal Ömer beyden de malûmat istedik, dedi ki?

— "Âli iktisat meclisinin bu noktaları tetkik ettiğini ve kanunda Amerika unlarının gümrük resminin de tenzil olunduğunu zannediyorum. Kanunu görmeden evel bir mütalea serdedebilmek imkânsızdır.»

Suriyede hükûmet tebeddülü mu?

Suriyeden gelen haberler, yeni bir hükûmet tebeddülü ihtimallerinden bahsetmektedir. Bilhassa, Fransız fevkalâde komiserliği memurlarından mösyö Labröe ile Suriye istihbarat umum müdürü miralay Mortiyenin yaptığı bazı temaslar bu zehabı hasıl etmiştir.

Kaçakçılarla müsademe

Kiliste bazı kaçakçıları takip eden jandarma ve polislerle yapılan müsademe neticesinde bir bekçi maktul düşmüş, kaçakçılardan bir kaç tanesi ele geçmiştir.

Memleketten çıkan beyaz Ruslar

İstanbulda bulunan beyaz Ruslardan (30) kişilik bir kafile Fransa ve Sırbistana gitmek üzere evelki gün şehrimizi terketmişlerdir.

Meç davası

Göztepede bir meç oyunu esnasında arkadaşı Ali Nihat efendiyi katletmekle maznun bulunan Muhittin efendinin muhakemesine dün Üsküdar ceza mahkemesinde devam edilmiştir.

Hadisenin kaza ve ya kast eseri olup olmadığını tayin edecek olan tıbbı adlî raporu mahkemeye gönderilmediğinden muhakeme 26 mart Salı gününe talık edilmiştir.

Yeni mektep

600 talebe okuyacak kalöriferi bulunacak

Bu sene şehrimizde yeni bir ilk mektep binası inşa edilecektir. Bu mektep, Aksarayda Pertevniyal valde camii yanında ve Cazi Mustafa Kemal caddesi üzerinde yapılacaktır.

Pertevniyal hususî vakıf idaresi tarafından inşa edilecek olan bu mektepte on dersane bulunacak ve mektep kadrosu itibarile şehrin en büyük mektebi olacak, « 600 » den fazla talebe okuyacaktır. Vakıf idaresi, talebeye her sene kadir günleri bayramlık namile «150» kuruş para verecektir. Bu para yalnız sınıf geçen talebeye verilecek, sınıf geçemiyenlere verilmiyecektir.

Mektep, havalar açılır açılmaz inşaya başlanacak, bu sene zarfında bitmesine gayret edilecektir. Mektebe münhasıran babası olmıyan talebe kabul edilecektir.

Mektebe kalörifer tesisı da yapılacak ve kalöriferden cami de istifade edecektir. Bu Cami, esasen ayni vakfa aittir.

İngiliz sefiri geldi

Geçenlerde Ankaraya gitmiş olan İngiliz sefiri sir Corç Klerk bu sabahki trenle Ankaradan şehrimize gelmiştir.

İzmirde ucuz et mücadelesi

Nihayet kasaplar yelkenleri suya indirdiler, eti ucuzlattılar. Fakat burada değil.

Bir müddet evel kasaplar eti pahalı sattıkları için İzmir belediyesinin ucuz et satmaya karar verdiğini yazmıştık. Belediye geçen hafta işe başlamış ve bunun üzerine kasaplar da derhal fiyatları indirmişlerdir.

Bu hayırlı işin darısı İstanbulun başına!

Rüsumat tarife müdüriyeti

Rüsumat müfettişlerinden Raif bey tarife kalemi müdüriyetine tayin edilmiştir.

Evkaf bankası

Vakıf paralar idaresinin sermayesi, yarım milyon lirayi bulmuştur.

B. M. M. muvazenei maliye encümeni geçen sene bu idarenin bir banka haline kalbi ve ya tesisi mevzuu bahsolan bir Evkaf bankası teşkilâtı meyanında idaresi temennisinde bulunmuştu. Bu hususta tetkikata başlanmıştır.

Esnafın şikâyeti

Esnafın muayeneyi sıhhiyeleri cüzdanlar üzerinde yapılması lâzım ve mecburidir. Bu karar hilâfına olarak bazı belediye etibbasının muayeneleri adi kâğıtlar üzerine yapmalarından esnaf cemiyetleri şikâyet etmektedir. Bu hususta esnaf cemiyetleri erkânından bazıları Şehremanetine ve fırka hey'eti idaresine müracaat edeceklerdir.

Her gün bir muhavere

Peşekâr — Hani sen geçen gün karşılıklı bir koşma söyleşmeyi teklif etmiştin, hatırlıyor musun, yoksa caydın mı?

Kavuklu — Neye cayayım. Pilâvdan dönenin kaşığı kırılsın! İstersen bugün de öyle yapalım.

— Hay hay! Ama bu sefer önce sen başla.

— Peki, öyle ise hazır ol.

— Dün gece rüyada feleği gördüm
Elinde bir kepçe zerdeçal vardı
Peşinden o güzel meleği gördüm
Başında canfesten pembe şal vardı!

— Felek gülümsedi, meleğe baktı
Melek göz süzerek keleğe baktı
Terzi pantolona yeleğe baktı
Dedi bu pantolon adeta şalvar!

— Dedemin halası benim nem olur?
Nezihe Muhiddin Haminnem olur
Senin Fatman benim Eminem olur
Çünkü sen kokozsun bende çok mal var!

— Kara Davut gene attıkça attı
Adeti veçhile bire bin kattı
Hulya pazarında uykuya yattı
Elinde beygir yok fakat üç nal var!

— Aslanın boynunda tacıdır yele
Dostları kaptırdık biz kara yele
Zaten dost denir mi yedi kat ele?
Hepsinin dilinde zehirli bal var!

— Ben değildim koyan taşı gediğine
Darılma, gücenme, gel toplu iğne
Senin için her gün açıktır sine
Sende " sarı „ varsa bende "kumral„ var.

— Kimi karga sever, kimisi turna
Kimi halvet tutar, kimisi kurna
Kimi keman çalar, kimisi zurna
Seyyahın elinde koca kaval var!

— Bırak şimdi yavrum, artık şakayı
Pek göresim geldi canım akayı
Karada yürütür «Avni» takayı var
Motörü hamsiden elinde sal

— Bir damlası bize düşmez rahmetin
Çok çaymı içtik Refik Ahmedin!
Ne lüzumu vardı böyle zahmetin
Bende ne palavra, ne de masal var!

— Bahçeye kurduğum asma salıncak
Sallanır beyhude iskele, sancak
Dostluk bağlarında gölgelik ancak
Kemal Salih gibi yeşil bir dal var!

★ ★

KARI SÜTUNU

Bu da posta idaresine

Matbuatın halk lisanı olduğuna kanaat edenlerdeniz. Köyde eturiyorum.

Genç Türkiyemizin ahvali umuniyesinden haberdar olmak maksadile akrabamdan İstanbulda bulunan bir zattan haftada numara sırasile « Son Saat » ı göndermesini rica ettim ve kabul edildi.

Namma her hafta gönderilen paket gazete «Elazizle Çimişgezek» postanesında zayi oluyor, buraca yapılan müracaatlerden bir semere görülmediğinden vazifesinde iktıdar ve istikakametile temayüz etmiş Posta telgraf müdiri umûmisi Fahri beyin yapılan yolsuzluklara nihayet verdirmesi için nayarı dikkatini celbeylemenizi rica ederim.

Çimişgezek - Germili
karilerinizden
M. Beşir

★

Otomobillere dair

Geçen akşam evime gitmek için Topane otomobil tevakkuf mahallinden «1-470» numaralı otomobile bindim. Kabataşa doğru giderken şoför mevkiinde bulunan fotograflı karne gözüme ilişti. Bu resim başkasına aitti. Sebebini sordum ve şoförün vesikası olmadığını, buna rağmen her gün başka başka otomobillerde çalıştığını öğrendim. Bu vaziyet karşısında düşünüyorum:

Bû adam bir kaza yapar, bir vatandaşı çiğner ve kaçarsa mes'ul kim olur? Umumun menfaatine taalluk eden bu hususun nazarı dikkate alınmasını bilhassa rica ederim.

Adil Baha

★

İş arıyorum

Yazım güzeldir ve süratli yazarım. Hesabım kuvvetlidir. Usulü muzafaa ile defter tutabilirim. Arzu eden zevatın aşağıdaki adrese bildirmelerini rica ederim.

Kadıköy, Yeldeğirmen
sokağı 54 numarada
Fethi

§ Yeni Türkçeyi okur ve makine ile de süratle yazan bir daktiloyum. Taşraya da gidebilirim. Ücret hususunda da uyuşabiliriz.

Aderes: Eyüp Defterdarda, Takkeci mahallesi, Otakçılar caddesinde No « 69 » Hasan Basri.

★

Zayi

Mehmet Emin ismine yazılmış tatbik imzamı zayi ettim, kimseye borcum yoktur.

İstanbul Yedikulede:
Mehmet Emin

Bir Avuç Kül

Muharriri: M. Turhan

Din ve dilleri birdi

O halde bu ehalinin vuruşması reva mı idi?

—95—

Bayraktar, odanın bir köşesinde verilen emirleri dinlerken ve mutiane eğilen başları seyrederken hazin hazin düşünüyordu. İşte herkes ölmiye ve öldürmiye hazırlanıyordu. Lâkin kim kimi öldürecekti? Rusçuklularla Vidinliler hep bu toprağın çocuğu, aynı yurdun evlâdı değiller miydi?

Dilleri bir, dinleri bir, bayrakları bir olan bu iki kasaba ehalisi, hakikatan yekdiğerile çarpışacak mıydı? Pazvan oğlu ne istiyordu, İsmail ağa ne arıyordu?

Bayraktar, bu müselsel sualleri nefsine karşı irat ederken yüreğinin yandığını, göz bebeklerinin altında bir avuç iğne oynadığını hissediyordu. Fakat şu muhteşem konak, şu sürü sürü hizmetçiler, avluda kişniyen atlar, huzura girip çıkan adamların gösterdiği hürmet, bu eza arasında ayrı ayrı lisana gelerek Bayraktara cevap veriyorlardı:

— Alık herif, ne düşünüyorsun? ölen rızasile ölüyor, sana ne? Bu debdebenin yaşaması için bir kaç yüz kişinin ölmesi çok mu? İsmail ağa gülecek ya, varsın beş - on ana matem tutsun!

Evet; iki kasaba halkını birbirine saldıracak yegâne sebep buydu. Pazvan oğlu ile Tersenkli oğlunun ağalık davası idi. Onlar, biraz daha fazla zengin, biraz daha fazla şöhretli olmak için, şimdikinden daha ziyade gölüp eğlenmek için yüzlerce çocuğu yetim, yüzlerce kadını dul bırakmakta beis görmiyorlardı. Acaba, şu debdebe ve bu safa, öyle bir zulmü mazur gösterecek kadar cazip miydi? Yarın, üç buçuk arşın beze sarılıp toprağa gömülecek olduktan sonra bucna göz yaşı döktürmenin ne manası vardı?

Bayraktar, yapılan şeyin fenalığını kalben kabul ediyor, lâkin o fenalığa muarız olmak kudretini nefsinde göremiyordu. Bir yığın namdar adamların nöbetle gelip ağadan emir aldıklarını gördükçe bu aczi nefis biraz daha ziyadeleşiyor, Bayraktarın muhakeme kabiliyeti de sarsılıyordu. Yeniçeri Hacı Hasanın oğlu, bu mütemadi tezelzülâti zihniye neticesinde için için söylendi :

(Mabadiavr)

Mısır ahrarı iş başında

Mısır ahrar fırkası geçenlerde toplanarak başvekil Mehmet Mahmut paşayı reisliğe intihap etmiştir. Bu suretle Mısırın şimdiki kabinesi ahrar fırkasına istinat ediyor demektir. Mısır hariciye nazırı Doktor Hafız Afifî bey fırkanın ikinci reisliğine intihap olunmuştur.

Torbalıda felâkete oğrıyanlar.

Torbalı felâketine uğrıyan zavallılara yardım edecek hey'et evelki gün « 15000 » liray tevzi etmiştir.

SPOR

Bayramda yapılacak maç

Kurban bayramında Galatasaray birinci takımına karşı Beşiktaş Fener muhtelit takımlarının bir müsabaka yapmaları takarrür etmiştir.

Oyniyacak takımlar göz önüne getirilirse müsabakanın ne derece mühim olacağı anlaşılır.

Fener atletleri

Fenerbahçe Atletizm Kaptanlığından: Önümüzdeki baharda Atinada icrası tekarrür eden Balkan turnuvası atletik müsabakalarına esaslı bir hazırlık olmak üzere önümüzdeki Cuma gününden itibaren idmanlara başlamak için atletlerin sabah saat 9 buçukta kulüp binasında bulunmaları.

*

Atletizm antrenörünü davet: Çok kıymetli mütehassis, afletizm antrenörü Her Abrahamın lütfen Cuma günü saat 9 buçukta kulüp binasında bulunması rica olunmaktadır.

Evkaf levazim müdürü

Evkaf levazim müdürü Sait B. Ankaraya gitmiştir.

ÜZÜM KIZI

Fabrikaları müdüriyetinden:

Dünkü gazetelerde fabrikamızdan çalındığı rakı olmayup şişe depomuzdan sirkat edilmiş beş şişe olduğu tavzihen ilân olunur.

TUZAK
Mümessili
JORJ BANKROFT
Paramunt filimidir.

Bu akşam
MELEK sinemasında
BÜYÜK GALA müsameresi olarak
EMİL YANİNGS

Son Emir
Filiminde: Gala için yerler evelden tedarik edilebilir. Paramunt filimidir.

radyo, sine, tiyatro

Darüttalimi musiki
İNCESAZ hey'eti
Ramazanda her akşam Veznecilerdeki salonunda terennümsaz olacaktır.

FERAH SİNEMADA
Vortley canbaz hey'eti
varyete - vaşi hayvan oyunları
36 numara
Sinemada: Ruh ıztırapları

SÜREYYA-OPERETİ
Bu akşam Beşiktaş Park tiyatrosunda ilk defa olarak
YUNUS BEY DUYMASIN
operet 3 perde

ŞEHREMANETİ BU AKŞAM

saat 21,30 da
Birinci defa
ON İKİNCİ GECE
Komedi
5 perde
Şekspirden tercüm eden: M. Şükrü

RUDOLF VALANTİNO
Şimdiye kadar irae olunmıyan
GÜZEL DOST
filiminde pek yakında
ALHAMRA SİNEMASINDA

ALHAMRA Sinemasında
Talep ve arzuyu umumî üzerine
ŞEHRAZAT
Süper filiminin iraesi pazar gününe kadar devam edecektir. Her akşam KARAGÖZ oyunu.

AŞK ALEVİ
ROMALD KOLMAN
ve
VİLMA BANKİ nin
pek müstesna temsilleri
yakında OPERADA

Serserîliğimin Hatıraları

Yediğimiz konserveler

Nasıl yapılıyor, bir de bunu gözden geçirelim.

—210— Muharriri: Idris Muhtefi

Konserve için konserve fabrikasına sevkedilecek etler evvelâ kemiklerde mevcut kimyevi nesneler hususi tertibatı haiz aletler, makineler, eczalarla çıkarılıp bilmemnerelerde gene bilmemneler için kullanılır, satılırmış.

Burada kasaplık hayvanların boynuzundan tırnağına ve kanından kemiğinin iliğine kadar bir zerresi israf edilmez.

Kemiksiz etler konserve fabrikasının mutbağına götürülür.

Mutbak diyince kim bilir hatırınıza neler gelir, fakat hakikata gene yaklaşamazsınız. Her mutbakta kazan vardır. Ancak buradaki kazanlara benzemez. Her mutbağın pek tabii bir ahçı başısı vardır.

Fakat buranın ahçı başısı bam başkadır. Gelin, beraber girelim ve beraber hayret edelim.

İşte, kos koca, geniş bir yer. Size burasını mutbak olduğunu evvelâ söylememiş olsa idim kabil değil inanamaz ve girdiğiniz yeri bir fabrika kazan dairesi zannederdiniz.

Çünkü burada mutbağa benzer hiç bir şey yoktur.

Kepçe, ocak... V. S. gibi mutbak malzemesinden vaz geçin, en ufak bir aş kokusu bile yok..

Sadece, yerden sekiz metre yüksekliğinde tavana kadar yüksek ve yan yana sıralanmış, muazzam bakır kazanlar görürsünüz.

Bu kazanların altında ocak filan yoktur. Elektrik kuvyeti ile ısınır ve kızarlar. Yanlarına yaklaştığınız zaman homurdanarak içinden kaynadığını duyarsınız. İşte pişecek etler bunların içindedi. Bu kocaman kazanların iki kapağı vardır. Biri yukarda, diğari aşağıda; çiy etler yukardan atılır. Suya konur ve kazanın kapağı vidalarla kapanır.

Pişmiş et ise, kazanın suyu hususi borularla alındıktan ve kazan söndürüldükten sonra alt kapıdan çıkarılır, (ambalaj) dairesinde kutulara yerleştirilir; bu da, hiç el sürülmeden otomatik, yani kendi kendine, makine tertibatının sehirbaz tertibatı ile olur. Kazandan çıkarılan et suları ise gene ayrı bir dairede ayrıca kaynatılarak, fen terakkiyatının çenberinden geçerek (et suyu hülâsası), « et suyu komprimesi » yani «hap halinde et suyu» şeklini alır.

İşte mutbak böyle bir mutbaktır. Ter temiz, kar gibi mermerler üzerinde yürüyerek ilerliyelim; karşımıza bir oda gelir. Bu odada gayet şık giyinmiş, tuvaletli, ütülü elbiseli bir sinyor, geniş bir masanın başında, gözünde gözlük çalışmaktadır.

Bu zatı şerif kim olacep?..

Fabrika direktörü mu?.

Hayır..

Çalıştığı odada ki elektrik tertibatına ve masanın üzerindeki kâğıt, kalem ve hisaplara bakarak fabrika mühendisi mi diyeceksiniz?

gene hayır.

Bu şık sinyor, ahçı başı cenaplarıdır. Evet, bu muazzam ve görülmemiş mutbağın ahçı başısı..

Onun ocagı, duvardaki elektrik düğmeleridir, kepçesi elindeki kalemdir.

Kazanın hararet derecesi etin matlup miktarda piştiğini hafif bir çıngırak tertibatı ile masa başındaki ahçı başıya haber verir. O da yerinden kalkmadan sadece bir düğmeyi çevirmek sureti ile kazanı söndürür ve diğer düğmeye basarak et suyunu kazandan boşaltır. Yakalıklı ahçı başının vazifesi işte bundan ibarettir.

(Mabadi var)

Mescidi aksanın tamiri.

Son posta ile gelen Mısır gazetelerinin verdikleri malûmata göre Mısır kralı mescidi aksanın tamiri için 5000 mısır lirası teberru ettikten başka ayrıca Mısır evkafından da «5000» lira vermiştir.

NİÇİN?

Muharriri: M. Turhan

—136—

Yukarıya çıkış tarzı, yukarıdan iniş gibi gülünç bir manzara oldu. Neriman, o zeki, hotpesent kız, gene hayvanlaşıyordu. Ne hizmetçilerden sakınıyor, ne nefsine karşı sıkılganlık duyuyordu. Kaptanpaşa çıplaklarına benziyen Hurremin omuzlarına abanışı, o kısa, pek kısa gömleğinin içinde bütün uzviyetini açışı bu paşa kızına en adi bir aşüfte, en hayasız bir orospu hüviyeti çiziyordu. Hurrem, bir paşa kızının, zengin bir hanımın bu kadar utanmaz, bu derece pervasız olmasına için için şaşıyor ve Galatanın mahut evlerinde tanıdığı bazı ermeni kadınların bile, fazla teklifsizliklere karşı :

— Amote, amote! « ayıp, ayıp! »

dive bağırarak haya perverlik gösterdiklerini bittahattur hayreti ziyadeleşiyordu. Neriman, hiç oralarda değildi. Merdivenin her basamağında durarak ya öpüyor, ya kendini öptürüyor ve bazen daha perdebirunane şakalar yapıyordu. Bu sebeple sofradan kitap odasına kadar ancak yarım saatte gidilebilmiş ve bu müddet, Hurrem için uzun, pek uzun gelmişti.

Deli kız, ancak orada üstüne bir şey aldı, âşıkının da çıplaklıktan kurtulmasına müsaade etti. Şimdi vekur bir çehre ile kitaplar karıştırıyor, notlar yazıyor, aralık aralık bir sahife üstünde derin derin düşünüyordu. Sanki o, erkek elbisesi giyerek Lâlinuru oynatan, karnını yastıklarla şişirip gebe taklidi yapan, âşıkını eşek yerine koyup çırıl çıplak üstüne binen sarhoş kız değildi. Bakışı ciddi, duruşu ciddi, düşünüşü ciddi idi.

Hurrem bu tahavvüle de hayran idi. Nerimana baktıkça, dakika başına deri değiştiren bir güzel kurt görüyor gibi şaşıyor ve ürküyordu.

Paşakızı, ihzarî mesaisini bitirdikten sonra aşıkına yazdırdı « İnsan küçük bir âlem; âlem büyük bir insandır! »... Bu klişeyi Hurrem için - bir ecnebi lisanı kadar - birmana görünen şu şekilde bir sürü izahat takip etti:

«Müdiri beşer, menbai hayrü şer olan aklı faal, müdiri âlem ise aklı layezal olup insan arasındaki müşabeheti kâmile hemişe nümayan ve çünkü her iki âlemin tarzı tekevvün itibarile mümaseleti aynıdır! aklı külli nefsi külliyeyi teyit eder.»

Mabadi var

DÜNYADA OLUP BİTEN VAKALARDAN İNTİBALAR

Devirler değişince
Dünkü vak'alar ne kadar garibimize gidiyor!

Amerikada yapılan ilk tren ve ilk yolcusu

Bundan bir asır evel Amerikada ilk defa olarak şömendöfer işlediği ve yolcu taşımıya başladığı zaman herkes bu şeytan icadından korkmuş ve kimse trene binmemişti.

İlk yolcu treni «1834» tarihinde (Albany) ile (Schenektadi) arasında işlemişti.

Bu ilk yolcu treninin ilk ve yegâne yolcusu ise makinistin altı yaşındaki oğlu olup babası ile beraber yolcu sıfatı ile sefere iştirak etmiştir. İlk yolcu treninin ilk yolcusu olan ve bu gün tam yüz yaşında bulunan bir asır evelki altı yaşındaki çocuk, geçenlerde Nevyorka geldiği zaman Amerikan şömendöferler nezareti onun şerefine büyük bir ziyafet vermiş ve müzede duran ilk yolcu treni lokomotifi ile beraber resmini aldırtmıştır.

Mezardaki hayat
Çinde ölenler için yapılan garip şeyler

Çinlilerin çok garip âdetleri vardır. Bunlar meyanında öldükten sonra mezarda, tıpkı dünyada olduğu gibi bir hayat geçireceklerine inananlar vardır. Bunun içindir ki ölülerle beraber toprağa ev eşyası, mutpak takımları, erzak dolu çuvallar koyarlar. Ölen zatın karısı, hizmetçileri de beraber ve diri diri gömülür... Öyleya mezardaki hayatta kim hizmet edecek?..

Bu çok garip âdet medeniyetin ilerlemesi ile ortadan kalkmıştır. Fakat tamamen değil. Merasim ayni merasim Şekil ayni şekil.. Yalnız ölenin karısı diri diri toprağa kendini sokacağına kendine benzer tahtadan bir heykel yaptırıyor.. Kendi elbiselerini giydiriyor ve kendi yerine bu tahta heykeli toprağa gömdürüyor.

Badana makinesi
Her şey gibi bunun da kolayı bulun

Yirminci asra, yani şimdi çinde yaşadığımız devre (makine asrı) diyorlar. İnsanların bile makineden yapıldığı bu devre hakikaten yaraşacak bir isim. Şimdi de zahmetsizce iş gören bir badana ve sıva makinesi icat etmişler.

Bu makine ile şıpın işi duvarınızı bizzat kendinizin, sakala bıyığa minnet etmeden, badanalamanız kabil ve pek kolay imiş...

Finlandiyalı Ziynetullah B.

«Finlandiya» daki dindaşlarımızdan Ziynetullah Ahsen bey ile refikasi Safiye hanım, sadakai fitirlerini «10» lira olmak üzere şehrimiz tayyare cemiyeti şubesine göndermişlerdir.

Türk ocağında konferans ve konser

Bu Perşembe akşamı saat yirmi birde ocağımızda güzel san'atlar akademisi tarihi sınaat muallimi Vahit beyefendi tarafından (Türk san'atı ve camiler) mevzulu projeksiyonla bir konferans verilecektir. Bilâhara (Klod Debüssi) nin eserleri çalınacaktır.

Her kes gelebilir.

Hilâli ahmerde

İstanbul Hilâliahmer merkez hey'eti, Cumartesi günü içtima ederek kongre gününü kararlaştıracaktır.

Beyoğlu beşinci sulh hukuk mahkemesinden:

Bir deyinden dolayı mahçuz ve furuhtu mukarrer bir adet yazı makinası Yüksekkaldırımda 66 numaralı Fazilet matbaasında 10-3-929 Pazar günü saat on iki de furuht edileceğinden talip olanların yevm ve saati mezkûrde mahalli furuhtta bulunmaları ilân olunur.

DÜNYADA OLUP BİTEN VAKALARDAN İNTİBALAR

Saat on üçü hiç çalar mı?
Olur şey değil

Öjen amcanın tabancaları gece yarısı ne işlere yarar?

—70— Nakili: A. Cemalettin

Yaşlı adam - ki muhterem okuyucularımız bu adamın Öjen amca olduğunu anlamışlardır - bu sessizlik karşısında gülerek:

— Doğrusu, diye mırıldandı hiç bir şey anlıyamıyorum. Saat onu geçti, Maks el'an oratda yok. Sakın çocuğun başına bir felâket gelmiş olmasın. Zemane delikanlıları aşktan, muhabetten başka bir şey düşünmiyorlar. Rober, oğlum! Ben merak etmeye başladım..

— Susunuz mösyö! Gülen hayvan her şeyi işitir.. Size söylememiş miydim? Fazla lakırdı etmeye gelmez. Ve sanki Fransız delikanlısının sözünü teyit etmek istiyormuş gibi mevtaî bir kahkaha gecenin habide sükûtunu yırttı.

Rober tepeden tırnağa kakar titreyerek:

— Gülen hayvan! İşte gülen hayvan geliyor! dedi.

Bir kere o korkunç ve ulumıya benziyen kahkaha aksetti ve sonra yakındaki bir kum birikintisinin üstünde acaip ve korkunç bir hayvan belirdi.

Bu hayvan mehtabın nurları altında yıkanan kum tepesinin üzerinde mürtesem düşüyor ve heyulâî şekilde cidden korkunç bir manzara arzediyordu. Hayvanın ayakları kalın idi. Cesim başında sivri iki kulak göze çarpıyordu. Baş kısmını teşkil eden koyu siyahlık ortasında parlak yeşil ışıklar saçan bir çift gözü vardı. Öjen amca hayvanı tetkik ettikten sonra:

— Bu bir sırtlandan başka bir şey değil, diye mırıldandı; lâkin burada vahşi bir sırtlanın ne işi var?...

Gülen hayvan ve yahut Öjen amcanın dediği gibi sırtlan başını havaya doğru kaldırıp etrafı kokluyordu. Bereket versi rüzgâr hayvanın hassas burnuna şüpheli bir koku götürmemiş olmalı ki sırtlan geldiği gibi ortadan kayboldu.

Öjen amca ile Rober ayağa kalkıp kum birikintisinin hattı mailinden koşarak aşağıya indiler ve orada bir müddet nefes bile almadan durdular sonra tekrar ilerlemeye başlayarak ikinci kum birikintisine tırmandılar. Tamam bu sırada önlerinde bir ses yükseldi:

— Hey!....

Öjen amca ile Rober yüzü koyun yere atılarak bila hareket ve hatta nefes almaktan çekinerek durdular. Bu sefer arkalarından gelen bir ses aksetti:

— Hey!..

Öjen amca refiki Fransız delikanlısının kulağına mırıldandı:

— Zannedersem keşfedildik.

— Bende öyle zannederim mösyö...

— O halde dövüşmek icap ediyor. Hayatımızı pahalı satalım....

İki arkadaş kemali cür'et ve cesaretle ayağa kalkarken ileriye atıldılar ve bir gölge ile karşılaştılar. Herif el'an kısık bir sesle:

— Hey!... diye sesleniyordu.

Öjen amca rüvelverini bu gölgeye tevcih etti ve herif tabancanın parlak namlusunu görünce ellerini havaya kaldırdı. Birinci gölgenin seslenmesine cevap veren adam çok yaklaşmış olmalıki hemen Öjen amcanın ense kökünden diğer bir ses yükseldi:

— Hey!.... Fakat cümleyi ikmale vatit bulamadı ve Öjen amcanın yıldırım süratile ve sol elile cebinden çıkarmış olduğu ikinci brovning rüvelverinin namlusu karşısında büzülüp kaldı. Aynı zamanda Roberde piçağını çekmiş ve müdafaaya hazırlanmıştı.

Öjen amca sert bir sesle iki yabancıyı yan yana yaklaştırdı ve sonra kendilerine yaklaşıp çifte tabancaların namlularını adeta burunlarına temas ettirerek:

— Maşallah! dedi, anlaşılan dünya pek büyük olmalı ki bu gece de Blankenberg sahillerinde karşılaşıyoruz; daha geçen gün Brükselde teşerrüf etmiştik. Söyleyiniz bakayım; sizler kimlersiniz? İki şahsı meçhul iki damla su bir birine ne kadar benzerse yekdiğerine o derece benziyorlardı. Ayni çekik badem gözler; ayni iri yarı boy ve ayni bakır rengindeki deri.....

İki asyalının cevap vermediklerini görünce Öjen amca tehditkârane devam etti:

— Yoksa dillerinizi mi yuttunuz? anlaşılan ugursuz kayadaki o körün gözleri çok açıkmış ki sizleri benim başıma musallat etmek istedi. Herif hem körüm diyor, hemde icabında benden fazla açık gözlülük ediyor. Olur şey değil doğrusu. Bu komedyaya ben de bayıldım.

(Mabadi var)

Sivas posta müdürlüğü

İzmir posta ve telgraf başmüdürü muavini Avni B. Sivas başmüdürlüğüne tayin edilmiş ve Sivasa gitmek üzere şehrimize gelmiştir.

İlân

Ticaret işleri umum müdürlüğünden:

Ecnebî anonim ve sermayesi eshama münkasim şirketler hakkındaki 30 teşrinisani 330 tarihli kanun ahkâmına tevfikan tescil edilerek elyevm hali faaliyette bulunan ecnebî şirketlerinden (Fiyat anonim şirketi) nin Türkiye vekili umumisi haiz olduğu selâhiyete binaen bu kerre müracaatla şirketin İstanbul şubesi müdiri bulunan M. Brüno Kosalter efendinin vazifesine nihayet vererek yerine şirket muamelâtını ifaya ve evrakı lâzımeyi kendisile ve yahut vaz'ı imzaya mezun diğer memur ve ya murahhaslardan birisile müştereken imzaya ve kendisinin İstanbuldan gaybubeti esnasında şirket müdürü sıfatile şubeyi temsil ve şirket namına akti mukaveleye mezun olmak ve şirket namına ifa edeceği bilcumle muamelâttan mütevellit deavide derecatı mahakimin kaffesinde müddei ve müddaaleyh ve üçüncü şahıs sıfatlarile hazır bulunmak üzere Doktor Sebastiyano Fererro efendiyi nasp ve tayin eylediğini ihbar ve vesaiki lâzımeyi ibraz eylemiş ve keyfiyet bittetkik muvafık görülmüş olmakla ilân olunur.

Türkiya cumhuriyeti
Ticaret müdüriyeti umumiyesi
Sadettin

SİNEMA DÜNYASI

Hollivutun evleri
(Vilyam Hart) elektrikten hoşlanmıyor

(Con Cilbert) nerede oturur?- (Lui) nin sarfettiği para- (Pola Neğri) neden otellerde yatıp kalkıyor?- (Norma Talmaç) in sahip olduğu kâşaneler

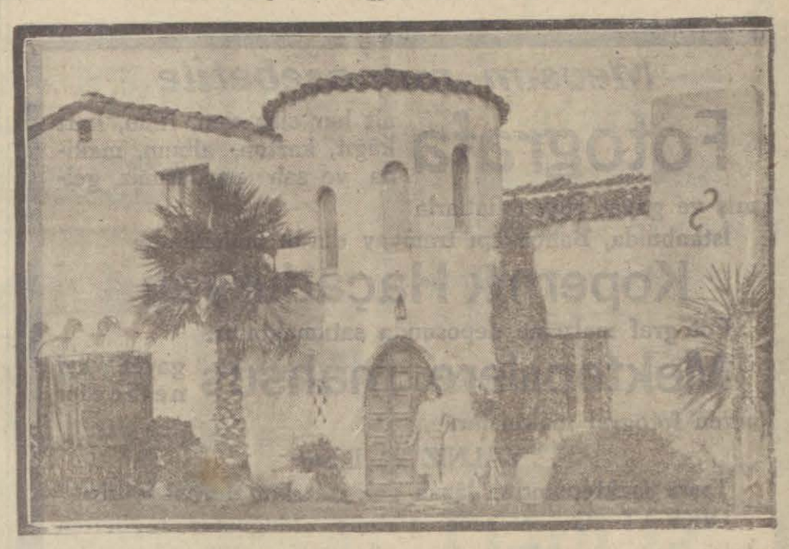

(Ayrin Pringel) in evi

(Hollivut) un evleri... denebilir ki bunlar kadar birbirine zıt cesamet ve tarzı mimaride binalar dünyanın başka hiç bir yerinde görülemez. Birisi en modern şekilde, öbürü gotik, onun yanındaki arap tarzı mimarisindedir. Birisi cesamet itibarile bir saraysa, öteki mutlak kulubedir. Ya dahili taksimatları, mefruşatları...

Bunun sebebi basittir. Hollivot sakinlerinin dünyanın dört bir tarafından gelmiş insanlar, bilhassa san'atkâr insanlar olması bu şekil değişikliğini icap ettirmektedir.

Hollivotun en güzel evi hiç şüphesiz sahne vazı ve (Elionor Borduvan)ın kocası (King Vidor) a ait olanıdır.

Bu evin planını bizzat King Vidor yapmış, döşemesiyle bile kendisi meşgul olmuştur.

(King Vidor) unkinden sonra en fazla nazarı dikkati celbeden bina (Vilyam Hart) ın oturduğu evdir.

Fakat ihtişamı ile değil garabete yaklaşan sadeliği ile. (Vilyam Hart) ın evinde elektirik yoktur. San'atkâr bu nevi ziyaden hoşlanmamakta, petrol lambası kullanmağı tercih

(Korrin Grüffit) in evinden bir köşe

etmektedir. (Vilyam Hart) ın evi dahilî tezyinatı ile de meşhurdur. Bütün perdeler, sedirler Hind kumaşı, halılar Hind giranbaha Hind halılarıdır. Duvarları kıymetli tablolarla kovboyları ve Hindistan manazırını gösteren fotograflarla müzeyyendir.

(Liyu Kodi) nin evi İspanyanın küçük köy evlerini hatırlatmaktadır.

Harold Luit (Lui) evi için (1,500,000) dolar, bizim paramızla (3,000,000) lira sarfetmiştir.

Antonyo Moreno karısı ile birlikte İtalyan tarzı mimarisinde bir evde oturmaktadır.

(Klara Bov) ihtiyar babasının eski bir şatoyu andıran evinde ikamet etmektedir.

(Bebe Danyels) in evi (Antonyo Moreno) nın evi ile yan yanadır. San'atkâr burada annesi ve büyük annesi ile bir arada oturur.

(Norma Talmaç) Hollivutta en zengin eshabı emlâk arasında istisgar edilmiyecek bir mevki sahibidir. Yalnız sinema payıtahtında «40» ı mütecaviz apartmanı, evi vardır. (Rişard Bartelmes), (Donkan hemşireler), (Maryon Davis) hep onun kiracıları arasındadırlar.

(Pola Negri) (Jetta Codal) (Korlis Palmer) ev sahibi olmaktan hazzetmemekte, otelde oturmayı tercih eylemektedirler.

ASRÎ LİSANLAR
BERLİTZ
Beyoğlu: İstiklâl caddesi 356
HER LİSAN İÇİN HUSUSÎ VE UMUMÎ DERSLER
1 den 11 Mart 1929 a kadar atideki lisanlarda yeni kurslar açıyor
Türkçe, Fransızca, İngilizce, Almanca, İtalyanca ve saire ve saire....
Tecrübe dersi meccanendir

PERŞEMBE
7
MART
1929

Son Saat

Telefon:
YAZI İŞLERİ
İs. 1202
İDARE İŞLERİ
İs. 3872

Lastikçi HÜSEYİN HÜSNÜ ve Şeriki

Muhterem müşterilerimizin bayramlık şapka ve kunduralarını son modaya muvafık ve ehven fiyatla ihzar ettiğimizi arzeyleriz

Mevsim munasebetile

Fotografa ait her cins cam, filim, kart kâğıt, karton, album, makina ve sair eşyalarımız gelmiş ve gayet ehven fiatlarla

İstanbulda, Bahçekapı tramvay durak mahallinde:

Kopernik Haçaduryan

Fotograf malzeme deposunda satılmaktadır.

Mekteplilere mahsus gayet iyi neticeler veren fotograf makinaları

YALNIZ 2½ liradır

Taşra mekteplilerine lâzım gelen izahat derhal verilir

DİKKAT: Geçen sene görmüş olduğumuz rağbetten dolayı bu sene dahi mağzamızdan alınan filim ve camların banyoları (Developpemant) meccanen yapmakta devam edilmektedir.

Seyri sefain

Trabzon ikinci postası

(ANKARA) vapuru 7 Mart Perşembe akşamı Galata rıhtımından hareketle [Zonguldak, İnebolu, Sinop, Samsun, ünye, Fatsa, Ordu, Giresun, Trabzon Rize ve Hopa]ya gidecek ve dönüşte pazar iskelesile [Rize, Of, Sürmene, Trabzon, pulathane, Trebolu, Gireson, Ordu, Fatsa, Samsun, Sinop İnebolu] ya uğrayacaktır.

Hareket günü yük kabul olunmaz.

İzmir sürat postası

(İzmir) vapuru 8 Mart Cuma 12 de Galata rıhtımından hareketle Cumartesi 10 da İZMİRE gidecek ve Pazar 13 te İzmirden hareketle Pazartesi gelecektir. vapurda mükemmel bir orkestra ve cazbant mevcuttur.

Galata köprü başında merkez acentesi. Beyoğlu 2362

Mes'adet hanı altında dairei mahsusada şube acentesi İstanbul 2740

KARA DENİZ POSTASI

Hilâl

vapuru 7 Mart

Perşembe

Günü akşamı Sirkeci rıhtımından hareketle [Ereğli, Zonguldak, İnebolu, Gerze, Samsun, Ordu, Giresun, Tirebolu, Görele, Vakfıkebir, Trabzon, iskelelerine azimet ve [Fatsa] ya uğrayarak avdet edecektir.

Yük ve yolcu için Sirkecide Yeni handa 1 numaralı acentesine müracaat.

Telefon: İstanbul 3105

TAYYARZADE MUSTAFA ve biraderleri vapurları Muntazam Ayvalık postası

SELÂMET vapuru

Her Perşembe günü İstanbuldan hareketle [Gelibolu, Canakkale ve Körfez] iskelelerine uğrayarak (Ayvalık) a azimet ve ayni tarikle istanbula avdet edecektir.

Mahalli müracaat: Yemiş Tavil zade biraderlerine müracaat. Telefon 2210

DOKSA

En mükemmel ve tam ayarlı saattır Dakika şaşmaz, teminatlı ve ehven fiatla satılmaktadır.

Başlıca saat dükkânlarından arayınız. Toptan satış.

Rikardo Levi Ve biraderi

istanbul, Havuzlu han 9-14

Her cins saat deposu.

Boyacı köyünde köşk ile Emirgânda arsa satılıyor:

İstanbul mahkemei asliye ikinci ticaret dairesinden:

Boğaz içinde Boyacıköyünde kilise sokağında mukaddema 6 numaralı ve 1989 zira arsa ve 4 numaralı 1 - 14 zira 18 parmak diğer bir kıt'a arsa ve elyevm mezkûr numaralarla mürekkam ve yekdiğerine maklup bir bap hanenin dört numeralı mahallinin müflüs Süleyman Asaf beye ait bin üç yüz elli hisse itibarile yedi yüz on dokuz buçuk hissesi - on ikide on hissesile altı numaralı mahallinin on iki hissede on hissesi ve yine müflüs mumaileyh arsasının rubu hissesinin on ikide on hissesi nısıf masura mai lezizin sülüsünün on ikide on hissesi ile beraber otuz gün müddetle müzayedeye vazolunmuştur.

boyacı köyündeki hanenin ma müştemilât mesahası takriben 292 arşın 18 parmak terbiinde olup dört kattan ibaret ve 19 odayi havi yalı boyayi ve eşcari müsmireyi ve gayrimüsmireli bahçe ve hamam ve matbah ve kiler ahır vesair müştemilâtı havidir.

Ve tamamının ma müştemilât kıymeti muhammenesi on altı bin yediyüz seksen altı lira otuz altı kuruştur. Emir gân caddesindeki arsanın kezalik tamamının kıymet muhammenesi 12978 liradır.

8- Nisan 929 tarihine musadif Pazartesi saat 16-30 da hisesi mezkûrenin ihaleyi evveliyesi icra kılınacağından talip olanların kıymeti muhammeneden mezkûr hisselere musip miktarın ٪10 u nisbetinde pey akçesini müstesbiben ikinci ticaret mahkemesinde müteşekkil iflâs masasına müracaatleri ve bu bapta masadan daha fazla malûmat alma bileceği ilân olunur.

HİLÂLİAHMER Gazetesine İLAN vermek isteyenlere

Ramazan bayramında intişar edecek olan dört nüsha Hilâliahmer gazetesine ilân vermek arzusunda bulunan müessesat ve ticarethanelerin İstanbulda Babıâli caddesinde Kahraman zade Hanında ilânat acentasına müracaat etmeleri. Son sahifede santimetrasu 30 ve sondan evelki sahifede 40 kuruştur.

İstanbul limanı sahili sıhhiye merkezinden:

Müdüriyeti umumiye mülhakatının ihtiyacı için alenî münakasa ile mevkii münakasaya vazedilen kırk iki kalem kırtasiyenin yevmi münakasası 17 Mart 929 tarihine müsadif Pazar günü olarak tespit edilmiştir. Taliplerin mezkûr kırtasiyeye ait şartname ve nümunelerini görmek üzere her gün merkezimiz levazım şubesine ve münakasaya iştirak etmek için de yevmi mezkûrda saat 14 te Galatada Kara Mustafapaşa sokağında kâin merkezimizde müteşekkil ihale komisyonuna müracaatları ilân olunur.

Yeni Türkçemizden

İMTİHANA GİRECEKLERE MÜJDE

İmlayı yanlışsız yazabilmek ve kraatı yanlışsız okumak çaresi hallolunmuştur.

"Yeni Türkçemizin kavaidi esasiyeis„ namile muallim Orhan Salâhattin beyin dört sahifeden ibaret olan bu pek mühim eseri tabedilmiştir.

TUTARI 5 KURUŞTUR

Ayni müellifin on ders alfabesi 7,5 kuruştur.
« « on ders « 12 «
Tevzi mahalleri: İstanbul Babıli caddesi Kitaphanei umumî

Güzellik ve ya çirkinlik mevzuu bahis ise

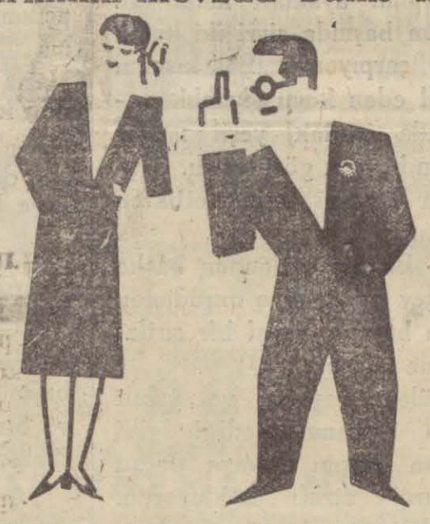

Hiç şüphesiz tuvalet hususunda **Pertev müstahzerini** kullanmamak büyük bir ihmaldir. Güzelliğin temin ve bekası hekesin istimal ettiği **Pertev müstakzeratı** ile mümkündür.

çünkü : Krem Pertev, tuvalet podrası, Pertev briyantini, Perte kolonya suları, Pertev diş macunu, Pertev tırnak cilâsı ve sairesi en müterakki memleketlerde bile henüz emsali yapılamıyan pek nefis tuvalet eşyasıdırlar.

Istanbul mahkemei asliye birinci ticaret dairesinden: Hafız hidayet efendi tarafından Afyon Çay Aziziyesinde manifaturacı Takor zade İzzet efendi aleyhinde ikame olunan alacak davasının esnayi tetkik ve rüyetinde ikametgâhı mechul bulunan müddea aleyhi mumaileyh hakkında tebligata rağmen yevmi muayyende ispat vücut etmediğinden H. usulu muhakemeleri kanununun 398 inci maddesi mucibince hakkında ittihaz kılınan giyap kararının kanunu mezkurun 14 tıncı maddesi mucibince ilânen tebliğine karar verilmiş ve emri muhakeme 7 Nisan 929 tarihine müsadif Pazar günü saat 13,30 da icra kılınacağı kanunu mezkûrun 142 nci maddesinin birinci fıkrasına tevfikan mahkeme divanhanesine talik kılınmış olduğundan mumaileyhin ilânen neşri tarihinin ferdasından muteber olmak üzre on gün zarfında cevap vermediği takdirde kanunu mezkûrun 405 ve 408 nci maddeleri mucibince vakıaları ikrar ve kabul etmiş addolunacağı gibi bir daha muhakemeye kabul edilmeyeceği gazetelerle de bir ay müddetle ilân olunur.

Kireçlik kömür madenleri Türk anonim şirketinden:

Şirketimiz esas mukavelesinin elli altıncı maddesi mucibince şirket hey'eti umumiyesi 30 Mart 1929 tarihine tesadüf eden Cumartesi günü saat on dörtte adiyen içtima edecektir. Hissedarların mezkûr gün ve saatte şirketin Galatada Merkez Rıhtım hanında birinci kattaki dairesinde hazır bulunmaları rica olunur.

Müzakere ruznamesi

1 — İdare hey'eti ve mürakip raporlarının kıraati.

2 — 1929 senesi hesabatının tetkik ve tastiki.

3 — Mürakip intihabı.

Mahkemei asliy üçüncü hukuk dairesinden:

Emine Nazmiye h. tarafından zevci Celalettin ef. aleyhine ikame olunan boşanma davasından dolayı müdaaleyh Celalettin efendiye tebligat ifa kılınamadığından bir ay müddetle ilânen tebligat ifasına rağmen gelmediğinden yevmi tahkikat 4 Nisan 929 perşenbe günü saat on dörde tayin kılınmış olmakla vaktı mezkûrda hazır bulunması veya tarafından bir vekil göndermesi ilân olunur.

Tayyare piyankosu

Keşideler her ayın 11 indedir

2nci keşide 11 Martta

Büyük ikramiye **35,000** liadır. Bu keşidede **3,900** numara kazanacaktır

Piyanko müdürlüğünben:

6. cı tertibin 1. ci keşidesindeki büyük ikramiyeler aşağdaki yerlere düşmüştür.

1.— 30,000 lira kazanan 18,700 numaralı biletin 6 parçası İstanbulda, birer parçası (İzmir), Konya vilâyeti dahilinde (Hadım) da ve iki parçası yani 1/5 bileti (Samsun) da,

2.— 18,000 lira kazanan 41,734 numarali biletin birer parçası (Ankara), (Akhisar), (Mersin), (İzmir), (Ödemiş) de ve 5 parçası İstanbuldadir.

3.— 15,000 lira kazanan 15,398 numaralı biletin birer parçası; (Kaş), (İzmir), 2 parçası 1/5 bileti (Adana) da, 4 parçası İstanbulda, iki parçası İstanbulda bayiler tarafından satılamayıp iade epilmiştir.

4.— 12,000 lira kazanan 49,037 numaralı biletin birer parçası, (Ankara), (Menemen), Trabzonda (Maçka), 6 parçası İstanbulda, bir parçası satitmayıp bayiler tarafından iade edilmiştir.

5.— 10,000 lira kazanan 41'709 numaralı biletin birer parçası (Ankara) ,(Akhisar), (Mersin), (Ödemiş), (İzmir) 5 parçası da İstanbuldadır.

Kongreye davet:

İstanbul ticaret ve sanayi odasından:

1929 ODA KONGRESİ ikinci ictimaını buğünkü ÇARŞAMBA günü saat 14 te oda meclisi salonunda aktedecektir.

Odaya mukayyet bilcümle erbabı ticaret ve sanayiin bu kongre ictimaına teşrifleri rica olunur.

Veresiye

1

Haftalık
Taksitle
75 Kuruş
Palto
Kostüm
Manto
Musamba
Pardesü
Kazak
Çocuk elbisesi
Hazır
İsmarlama

Bayram günleri tekarrüp etmezden evel muamelenizin 24 saatta ikmali için bu ilânı kesip Eminönü karakaş hanı tahtında 15-16 numaraay müracaat ediniz.

Doktor A. Kutiel

Elektrik makinelerile belsoğukluğu, idrar darlığı, prostat. ademi iktidar, ve belgevşekliği serian ve clit ile fregiyi ağrısız tedavi eder.

Karaköyde fırın sırasında 43

Toplu iğne

Üç santim uzunluğunda ve paket halinde olmak, beher pakette 500 adet bulunmak üzere 3,5 milyon toplu iğne mubayaa olunacağından itaya talip olanların martın 11 inci pazartesi günü piyanko müdürlüğünde müteşekkil mübayaat komisyonuna müracaat eylemeleri ilân olunur.

Son Saatin ilân tarifesi

			Kuruş
6ıncı	sahifede	santimi	25
5inci	«	«	50
4üncü	«	«	80
3üncü	«	«	120
2nci	«	«	200
1inci	«	«	400

Telgraf: İstanbul Saat

İlân muhteviyatına dikkat olunmakla beraber bu hususta mes'uliyet kabul edilmez.

Gazetemizde intişar eden bütün yazıların hakkı mahfuzdur.

Abone şartları

Vilâyetler için: Senelik 1700 altı aylık 900, üç aylık 500 kuruştur. Ecnebî memleketler için: Senelik 3000, altı aylık 1600, üç aylık 900 kuruştur

Ramazan 24 1347

Takvim

Güneş	6,27	Akşam	18,08
Öğle	12,25	Yatsı	19,35
ikindi	15,39	İmsak	4,50

Mes'ul müdür: Selim Rağıp