Bugünkü hava

Dün gece saat 21 de tazyik 767 sabah 7 de 765 dir. Dün hararet 1,8 bu sabah 3,9 idi. Gece rüzgâr Kibleden esmiştir Sür'ati saniyede 4 metredir. Bu gece rüzgâr mütehavvildir. hava açıktır.

CUMARTESİ
26
Kânunsani
1929

Son Saat

★ ★ ★ AKŞAMLARI NEŞROLUNUR ★ ★ ★

Telefon:
YAZI İŞLERİ
İs. 1202
İDARE İŞLERİ
İs. 3872

Dünkü borsa

İngiliz 993 ; Frank 12.48 ; Liret 9.34
İsviçre 2,53 ; Dolar 48.75 Dahili 89.62
Altın 860 ; Anadolu 22.70 ; Rumeli 8.85
Tramvay 85 ; Düyun 226.75
İş bankasından alınmıştır.

Üçüncü Yıl — No 1386

Nushası her yerde (5) kuruştur

Mudanyada garip bir vak'a oldu, Mudanya mahkemesi bir hiç için üç gün kapalı kaldı!

Şehrimizdeki Efganlı zabitler

İnkılâba sadıktır

Kral Amanullah hazretlerine telgraf çektiler

İsyandan doğan efsane

Memleketimizde tahsilde bulunan Efganlı zabitler kral Amanullah hana bir telgraf çekerek arzı sadakat etmişlerdir. Bunlar icap ederse derhal Efganistana hareket ve asilere karşı harbedeceklerdir.

Efganistan da bazı asilerin ecnebi parasile teceddüt aleyhinde kıyam etmeleri, Efganlı gençler üzerinde elim tesirler bırakmıştır. Mamafi Efganistanda başlıyan teceddüt harekâtına kimsenin mani olamıyacağı ve yakında bu hareketin ileriye doğru yürüyeceği şüphesiz addedilmektedir.

bulunmaktadırlar. Amanullah hazretlerinin valdesi, azim servetini, oğlunun mücadelesine hasretmiştir. Durani kabilesinin isyan ederek bütün memurları katil ve Ferah şehrini zaptettiği sayidir.

Bir efsane

Fransızca Kotidiyen gazetesi yazıyor: Baha Sakinin, Kral Amanullaha karşı olan hareketi etrafında şu efsanevi haber naklolunmaktadır.

Baha Saki, epey zaman evel 3000 kadar avenesile zaten hükûmeti tanımıyor, Şimal mıntakasında kendi hesabına vergi cibayet ederek yaşıyordu.

Kral Amaullah bunu itaat dairesine sokmak için Mahmut han Baha Saki ile görüşmüş, kedisine Efgan ordusunda miralaylık vadetmiş, o da bunu kabul eylemiş.

Kâbile gelirken sesini değiştirerek Amanullah hanla şöyle bir telefon muhaveresi yapmış:

— Bendeniz Mahmut han, Baha Saki orduda çalışmayı kabul etti. Yalnız hususi bir emriniz varsa ?...

— Şimdi elimizde mi ?

— Evet !..

— öyle ise temizleyiniz.

Ve oğun bugün Baha Saki tekrar isyan ederek atından inmemiş imiş.

Ehemmiyetsiz haber

Türk hey'eti nerede?

(Tan) gazetesi diyor ki: Kral Amanullahın sabık nazırları Kâbili terketmişlerdir. Bir kısmı Kandihara, bir kısmı da Peşavere, İnayetullah hanın yanına gitmişlerdir. Türk askeri hey'etinin azaları Türk sefaretinde

Yangın faciası

Tevkif emri yok, tahkik emri vardır.

Tatavla yangını hakkında ki tahkikat henüz neticelenmemiştir.

Ancak, şimdilik meçhul bulunan bazı sebepler yüzünden bir haile halini alan bu yangında, (212) ev, 17 dükkân ve bir eczanenin yandığı kat'iyetle tespit edilmiştir.

Yangının, denildiği gibi, kaçak rakı imali esnasında zuhur edip etmediği tahkikat neticesinde anlaşılacaktır.

Bir refikimiz Terkos şirketi direktoru M. Kastelno ile yangını etfaiyeye vaktile ihbar etmiyen Tatavla ihtiyar hey'etinin tevkif edilmeler hakkında Ankaradan emir verildiğini yazmıştır. Fakat refikimizin tasrihen bildirdiği tevkifat hakkında polis müdüriyetine bir emir verilmemiş ve henüz bunlardan hiç kimse tevkif edilmemiştir.

Ankaradan şehrimize en son gelen malûmat, yangının büyümesine sebep olanların tespiti ile, bunların icap ederse mevkufen muhakeme edilmeleri merkezindedir. Binaenaleyh refikimizin tasrihen bildirdiği tevkifat yanlıştır.

Şirket müdürü ne diyor?

Şirket müdürü M. Kastelno henüz

Terkos müdürü M. Kastelno

tevkif edilmemiştir. M. Kastelno kendisile konuşan bir muharririmize

[Mabadi 2 nci sahifede]

Esnaf bankasının vaziyeti

Esnaf müşteki..

Kredi verilmiyor, para da yok deniyormuş!

Son zamanda istanbul esnafı arasında, Esnaf bankası için bazı sızıltılar işitilmiye başlanmıştır.

Esnaf; her hangi bir müracaatın kredi almak şöyle dursun, husranla neticelenmesine mütelehhiftirler.

Halbuki esnaf, bu bankanın küçük esnafa kredi virmesi ve işlerini teshil etmesi maksadile tesis edildiğini söylemektedirler ki bittabi bu iddialarında haklıdırlar. Şikâyetlerin meydan almasına sebep olan hadise, bütün usul ve merasimine tevfikan bir esnafın bankaya müracaat etmesi ve kendisine (para yoktur) cevabının verilmiş olmasıdır.

Bunun üzerine tahkikat yaptık, esnafın fikrinin şu esaslarda toplandığını gördük:

" — bu Banka küçük esnafın kredi ihtiyacı için tesis edilmişti.

Halbuki konulan usul ve kredi tevdii şekli bu işi garip bir hale sokmuş ve bankayı esnafın ihtiyacına yaramaz bir müessese yapmıştır.

Esnaf bankasının merkezi

Yol inşaatında yolsuzluk!

Mes'ul kimdir?

Nafia müfettişlerinden sonra Mülkiye müfettişleri de tahkikata başlıyorlar

İstanbul vilâyeti, şehir hududu haricindeki yolların tamamen ve beş sene zarfında inşası için bir proje hazırlamış ve bu projeyi Nafia vekâletine göndermiştir.

Nafia vekâleti henüz bu projeyi tasdik ve vilâyete iade etmemiştir.

Diğer taraftan vilâyetin bu yol inşaatı meselesi başka bir safhaya dahil olmuştur. Vilâyet dahilinde inşa edilen yolların ihale ve kaydı kabul muamelesinin icrası esnasında sui istimal vukua getirildiği iddia edilmiş ve Nafia vekâleti, tahkikat icrası için vekâlet müfettişlerinden mürekkep bir hey'eti istanbula göndermişti.

Bu hey'et işin fenni cihetinden tahkikatını icra etmiş ve raporunu Nafia vekâletin vermiştir.

Bu rapora nazaran Nafia müfettişleri yolların inşası meselesinde gayri fenni bazı hususata tesadüf etmekle beraber işin daha ziyade mülkiye müfettişliği tarafından tahkik ve tamikine lüzum göstermiştir.

Nafia vekâleti, Dahiliye vekâletine bir teskere yazarak Nafia müfettişlerinin raporundan bahşetmiş ve işin muhasebei hususiyeye taalluk eden kısmından dolayı Mülkiye müfettişleri tarafından tamik ve tahkiki lâzım geleceğini bildirmiştir.

Mülkiye müfettişleri Dahiliye vekâletinin bu iş'arı üzerine vilâyet yollarının inşası etrafında tahkikata başlıyacaktardır.

Rivayet edildiğine nazaran, bu yolların inşasından sonra kabul muamelesinin icrası esnasında bazı sui istimalât yapılmış ve ğayrı fennî bir şekilde inşa edilmiş olan yollar kabul edilmşitir. Halbuki bu yollar kısa bir müddet zarfında bozularak istifade edilmez bir vaziyete girmiştir.

Fol ve yumurta

Yokken (Tan) niçin Türk-Rus muahedesinde gizli kısımlar arıyor

Ortada ne fol ve ne de yumurta varken « Tan » gazetesinin İstanbul muhabiri tarafından, Türk - Rus münasebatına dair uzun bir tetkik mektubu gönderilmiş ve mezkûr gazete tarafından neşrolunmuşlur. Milli mücadelenin bibayetindenberi iki tarafın vaziyetini tetkik eden muhabir netice olarak Türk-Rus dostluk muahedesine intikal etmekte ve demektedir ki:

— Bu muahedenin, iki memleket emniyetine ait bir protokola merbut olduğu, bazı iktisadi kayıtlar haricinde tedafüi bir ittifakı ihtiva eylediği tahmin olunmakta - dır. Hatta bu vadide daha ileri giderek Türkiye duçarı tecavüz olduğu takdirde Rusyanın askeri bir muavenetle bulunacağı beyan edildiği gibi aynı vaziyete maruz kalacak Rusyaya da Türkiyenin müşabih bir vat yaptığı iddia edilmektedir.Muahedenin metni malûm olmadığından bu ihtimalâtın ne derece doğru olduğunu tayin etmek mümkün değildir.

S.S. Vakti zamanında neşredilen bu muahedenin metninden « Tan » gazetesinin tegafül göstermesi şayanı dikkattir.

Bir kaç güne kadar

Yeni tefrikamız

Büyük ve meşhur deniz muharebelerinden

Çuşima Muharebesi

Muharriri Abidin Daver

Bu müthiş kanlı deniz cenğinin müheyyiç hikâyesini arkadaşımızın mütahassıs kalemile muhterem karilerimize takdim edeceğiz.

Et işi bitmez bir derttir

Neler yiyoruz?

Manda sığır, keçi kıvırcıktır! Bu ne iş?

Mezbahanın kânunuevel ayına ait istatistiği çok şayanı dikkattir. Bu ay zarfında kesilen hayvanların miktarını gösterir listeyi gözden geçirecek olursak evvelâ yekûnda teşrinisaniye nazaran mühim bir noksanlık görür, eğer bu tetkik ameliyesine devam edecek olursak daha garip ve daha şayanı dikkat bir başka rakamla karşılaşırız.

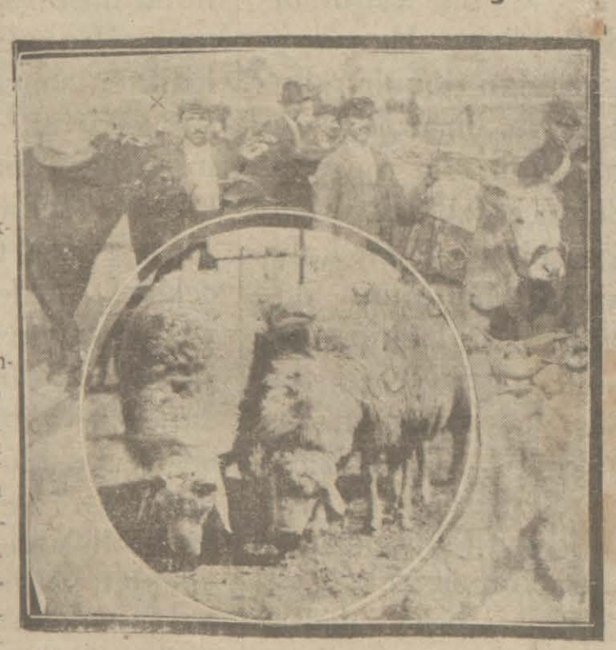

Bu hayvan zepla işi halledilmelidir.

Bu rakam geçen ay zarfında mezbahada (210) erkek, (104) dişi manda kesildiğini gösterdir. Tuhaflık bunun neresinde

Mabadi 2 nci sahifede

MÜNDERİCAT

2 - nci sahifemizde:
Telgraf haberleri, Polis haberleri, Niçin?, Saat (13)ü çalar mı ?.

3 - ncü sahifemizde:
Günün tarihi, Kari sütunu, Serseri hayatı.

4 - üncü sahifemizpe:
Seyit Ali Rsis, Bir avuç kül.

5 - nci sahifemizde:
Sinema sütunu, Dünya şüunu, Hikâye.

BERAT GECESİ

Bu akşam mübarek **Berat** gecesine musadiftir. Gazetemiz bu hayırlı günün karilerimiz için yümnü saadet getirmesini temenni eder.

YENİ MÜSABAKAMIZ

Filim san'atkârları içinde en fazla kimi beğeniyorsunuz?

59: LİYA DU PÜTTİ

60: ADOLF MENJU

Sinema meraklısı karilerimiz için yeni bir müsabaka açtık. Otuz kadın ve otuz erkek resmi koyacağız. Bunların içinde kimi beğendiğinizi bize bildireceksiniz. En çok beğenilen kadın ve ya erkek artiste reyvermiş olan karilerimiz arasında çekilecek kurayı müteakip birinciliği kazanacak zata şehrimizin büyük sinemalarından birinin (6) aylık abonesi, ikinciliği kazanacak zata (3) aylık abone, üçüncüden onuncuya kadar (1)er aylık abone verilecektir. Her gün ilk sahifamızda bulacağınız kuponları biriktirin ve müsabakanın nihayet bulduğu gün bir tanesinin üstüne isminizi ve adresinizi yazarak en fazla beğendiğiniz san'atkârın resmi ile birlikte bize gönder riniz.

Son Saat

SİNEMA MÜSABAKASI

KUPONU

İsim ve adres:

30: _____

_____

İzcilerimizin seyahati

Mayısta İtalyanlara iadei ziyaret edecekler

İtalyan izcilerinin geçen sene şehrimize vuku bulan ziyaretleri esnasında gördükleri hüsnü kabulden mütehassis olan M. Musolini cenapları «1000» Türk izcisini İtalyaya davet etmişti. Tahkikatımıza nazaran, İzcilerimizin bu sene mayıs ayı içinde İtalyaya gitmeleri mükarrerdir.

Mekteplerde her sınıfta iyi not alan talebe seçilerek seyahate iştirak ettirileceklerdir. Seyrisefain idaresinin Gülcemal vapurunu bu seyahate tahsis etmesi muhtemeldir.

Et işi bitmez bir derttir

[Birinci sahifadan mabat]

diyeceksiniz. Müsade edin onu da anlatalım!

Evinizin etini siz mi alırsınız. Almasanız bile her halde kasap dükkânlarından birine bir kerre olsun girmişsinizdir. Orada manda eti diye bir etiket gördüğünüzü hatırlıyor musunuz?

Hafızanızı yormayın, biz size söyliyelim: Yoktur!

Bütün İstanbul kasaplarını dolaşsanız bile bu kelimeleri ihtiva eden bir etikete rastlayamazsınız.

Şu halde istatistiğin kesildiğini bildirdiği (314) manda nereye gitti? Kimlere yedirildi?

Bunu bize kalsa bu istatistiği yapan Emanet ile kasap dükkânlarını teftiş eden Emanet memurlarına sormalı.

İstatistiği karilerimize takdim ediyoruz!

Kanunuevvel ayı zarfında kesilen hayvanların yekûnu teşrinisaniden (13814) hayvan noksanı ile (57553)tür.

(41249) erkek (1479) marya karaman, (455) erkek, (33) marya dağlıç, (2428) erkek, (401) marya kıvırcık, (4493) erkek, (582) dişi keçi, (30) kuzu,(152) tiftik, (2038) yerli, (210) ecnebi öküz, (131) yerli, (38) ecnebi inek.

(210) erkek, (104) dişi manda, 106 dana, 24 malak kesilmiştir.

Domuz mezbahasında kesilen domuzların miktarı 410 dur.

İçtima teehhür etti

Kanunu medeni ile mürakabesi emanete terkedilen vakıflar hakkında bir kanun projesi ihzarına memur edilen komsiyon bu günlerde ikinci içtimaını aktedecekti. Bu içtima geri kalmıştır. Ne vakit aktedileceği bilinmemektedir.

Telgraf Haberleri

Atinada

Müzakeratın durgunluğu nasıl tefsir ediliyor?

Atina, 24 — Türk-Yunan müzakeratında müşahede edilmekte olan durgunluk, bir inkıta olarak tefsir edilmemelidir. Bu, iki sebepten ileri gelen bir teahhurdan ibarettir:

Türk hariciye vekili Tevfik Rüştü Beyin hastalığı, M. Papanın Yunan hükûmetinden mütemmim malûmat istemesi...

Mühim bir içtima

Atina, 24 — Venizelosun riyaseti altında olarak bugün (dün) hariciye nazırı ile Yunanistanın sabık ve eşbak nazırları ve Yunanistanda mübadele ve iskân işlerile iştigal eden zevat arasında Türk - Yunan müzakeratı hakkında bir içtima vuku bulmuştur. M. Papa tarafından Ankaradan gelen son rapor okunmuş ve M. Papaya yeni talimat tespit edilmiştir..

Bulgar başvekilinin seyahati

Sofya, 23 — Başvekil (Liyapçef) in Paris, Londra ve Romayı ziyaret edeceği beyan edilmektedir.

Mudanyada bir hadise

Mahkeme üç gün neden kapalı kaldı

Bursa 24 (H.M.) — Mudanya mahkemesi garip bir vak'adan dolayı üç gün kapalı kalmıştır. Vak'a şudur:

Maliye odacısı Süleyman sobayı tamir ederken Hükûmet binasının alt katında ifayi vazife eden Hâkim Sami bey tamirden mütevellit gürültüye kızmış ve Süleymanı çağırıp emrini dinlemedi diye Jandarmaya teslim ve tevkif ettirmiştir.

Bunun üzerine Süleyman bir istida ile müddei umumiye müracaat etmiş. Müddei umumi merkumu tahliye ettirmiştir.

Süleymanın tahliyesi üzerine Hâkim mahkemeyi toplamış azalar Hâkimin fikrine muarız ve müddei umuminin hareketini muvafık bulduklarından mahkeme üç gün kapalı kalmıştır. Vak'aya ait evrak buraya geldi ve Ankaraya gönderildi.

Peştede karışıklık

Budapeşte 24 (A.A.) 150 kadar işsiz amele Parlemanto binası önünde nümayişte ve ekmek ve iş talebinde bulunmuşlardır. Polis kendilerini dağıtmış ve işsiz ameleden üçünü tevkif eylemiştir.

İşsiz amele yeniden bir alay teşkil etmiş ve şehrin büyük caddelerinde gezmişlerdir.

Zabite kendilerini yeniden dağıtmış ve bu defa bunlardan (58) ni tahtı tevkife almıştır.

Buğday fiyatları artıyor

Son günlerde buğday fiyatları behr tonda (15) şilin kadar artmıştır.

Bundan bir müddet evel beher ton 204 şilin iken bugün 217, 218 şilindir.

Saat on üçü hiç çalar mı?

Altısı da düşünüyorlardı

Az sonra dişlek bir acuze bir lamba ile geldi, dolaptan bir şişe ve altı kadeh çıkardı.

—35— Nakili: A. Cemalettin

Tilkide efendisini takip etti.

Bir çeyrek saat sonra netameli köşkte her kes derin bir uykuya dalmış uyuyordu, yalnız tabutun başında dizçökmüş olan rahibe uyumuyor ve ölümün bile istirahata kavuşturmadığı ölünün ruhuna dualar okuyordu.

XIV

Bora arasında bir kahkaha

Yağmurlu bir havada Blankenberg deviz. küçük bir kulubenin rengi atmış panjurlarından sarımtırak, kirli bir ışık taşıyor.

Birdenbire tenha sokağın köşesinde bir gölge beliriyor ve kulubeye doğru ilerliyor. Bu gelen adam sırtında meşin bir manto bulunan birisidir. Bu adam kulubeye yaklaşınca pancura iki tane fasılalı ve üç tane de sık darba vurdu.

Bir parola olduğunda şüphe olmiyan bu beş darbayı müteakip kulubenin kapısı açıldı ve genç bir sima kapının aralığından görünerek etrafa keskin bir nazar fırlattıktan sonra sordu:

— Jan sen misin?

— Evet.

— Haydi içeri gel!

Homurdanarak yanan bir saç sobanın etrafında dört kişi sessiz, sedasız toplanmış ısınıyorlardı. Kulubeye Jan ismindeki bir adamın girdiğini görmüş olamalarına rağmen bunlardan hiç birisi istifini bozmadı, başını bile kaldırmadı, yeni gelen adam arkasındaki deri mantoyu yavaş, yavaş çıkardı sonra:

— Ne berbat hava, ne berbat hava! diye söylenerek sobanın başına çöktü. Yeni gelen adama kapıyı açmış olan keskin bakışlı delikanlı ise evvela kemali dikkat ve ihtimamla kapıyı sürmeledi, sonra arkasına dönüp sobanın etrafına dizilmiş olan beş kişiyi birer, birer süzdü, badehu hafifçe omuzlarını kaldırarak bir köşeye çekildi ve bir kitap açarak mutalaaya dalmış gibi göründü.

Odada bir müddet derin bir sükût hüküm sürdü, sonra sobanın etrafında oturanlardan birisi ayağa kalkarak gerindi. Bu adam iri yarı, simsiyah saç ve sakallı birisiydi. Herif iyice gerindikten sonra yeni gelmiş olan adama hitâben:

— Berbat hava! Evet pek berbat hava ama onlara göre değil Jan! dedi

Çok geniş bir elbise içinde kaybolmuş gibi duran bir ihtiyar dişleri dökülmüş çenesinden piposunu bir müddet ayırarak:

— Sam, saat kaç olmuş? Diye sordu.

Sam denilen iri yarı adam arkasındaki saata dönerek:

— Sekiz olmuş baba, cevabını verdi.

— Sekiz mi? Öyle ise daha gelmelerine hayli vakit var!

Bu cümleyi seyrek saçlı Tiyel ismini taşıyan adam söylemişti. Jan'ın geldiğindenberi ağzını açmamış olan sonuncu adam ise:

— Ben itimat edemiyorum, dedi.

Karl Pert isminde olup kulubenin sahibi olan dişsiz ihtiyar:

— Süz, sen dünyada kimseye itimat etmezsin kil..

Diye alay ederken kulubeye sonuncu gelmiş olup Jan ismini taşıyanı bir kahkaha atarak:

— Koca Süz, dedi, hiç değişmemişsin! Her sefere çıkışta bir çok felâketler yorar durursun.

Kitap okumakta olan keskin bakışlı delikanlı birdenbire kulağını pancura yaklaştırdı ve:

— Susunuz, diye fısıldadı.

Sokaktan ağır ayak sesleri geliyordu. Şimdi hepsi susmuşlar ve sanki kulak kesilerek sokağı dinlemiye koyulmuşlardı.

Ayak sesi yavaş yavş uzaklaştı.

Kitap okumakta olup gözcülük vazifesini ifa ettiği anlaşılan Rober ismindeki keskin bakışlı delikanlı:

— Merak edilecek bir şey yok! Dedi.

Altı adam yeniden düşüncelerine daldılar ve biraz sonra dişleri dökülmüş ihtiyar bir kadın elinde bir lamba bulunduğu halde yan taraftaki kapıyı açıp içeri girdi, elindeki lambayı üfliyerek söndürdükten sonra dolabın üzerine koydu ve dolabı açarak içinden çıkardığı şişeyi toparlak masanın üstüne koydu badehu gene dolaptan çıkardığı altı adet kadehi masanın üzerine dizdi. Bu istihzaratı kemalı dikkatla takip eden altı erkek memnuniyetlerinden sırıtmıya başlamışlardı. İhtiyar kadın şişeyi kemali ihtimamla açıp kadehleri doldurdu.

Hazirundan birisi sordu:

— Sen içmiyecek misin anahk?

— Hayır ben bir fincan kahve içeceğim.

Sobanın üstünde durmakta olan kahve güğümünden sapı kırık iri fincanına kaynar kahve boşalti.

Sam denilen adam kadehini kaldırıp:

— Sıhatine! baba, dedi.

İhtiyar cevaben:

— Onların sıhatlerine içelim! Cevabını verdi. Tiyel ise bir gözünü kırparak:

— Muvaffakiyetlerine içelim! diye ilâve etti.

[Mabadi var]

Otomobil numaraları

Yakında iç tarafada levhalar konacak.

Şimdiye kadar otomobilde eşya unutanlar binerken otomobilin numarasına bakmadıkları cihetle eşyalarının bulunmasında güçlük çekilmekte idi.

Seyrüsefer merkezi numara tabelalarının bu günlerde tebdili münasebetile otomobil numarasının ufak bir levha şeklinde otomobilin içinde müşterinin tam karşısına konmasını mecburi kılmıştır. Bu şekilde müşteri bindiği otomobilin numarasını daima görebilecektir.

Otomobil numaraları için şoförlere on beş gün mühtel verilmiştir. Numara levhalarının gece ve gündüz iyice okunması için yeni levhalar eskisi gibi arkada değil, otomobilin sağ camurluğu üstünde olacak ve yerden bir metro irtifada bulunacaktır.

Dişçilerin içtimaı

Dişçiler cemiyeti bu gün toplanarak aralarında görüşeceklerdir.

Polisten

Zorlu şey

Bir kadın alacaklısını döge, döge yaraladı

Dökmecilerde « 8 » numaralı evde oturan Vesile hadım kendisinden alacağını isteyen Ramazan efendiyi kapıdan içeri alarak taşlıkta güzelce döğmüş, maşa ile Ramazanı gözünden yaralamıştır.

Otelde bir hırsızlık

Uzun köprü otelinde sakin salih efendi dün gece uyurken odasına hırsız girmiş 155 lirası çalınmıştır. Sarik aranmaktadır.

Kasımpaşada yangın

Dün gece Kasımpaşada Camii kebir mahallesinde 37 numaralı sandalcı Kasımın evinden yangın çıkmış, iki yorgan ve bir yastık yandığı halde söndürülmüştür. Yapılan tahkikatta yangının mangaldan sıçrayan kıvılcımdan zuhur ettiği anlaşılmıştır.

Belediye memurunu döğmüş

Çiçek pazarında caddeyi işgal ettiği cihetle kendisine ihtarda bulunan bir zabitai belediye memurunu döğen seyyar leblebici Hasan Hüseyin dün akşam derdest edilmiştir.

Bir dost kavgası

Dün gece Taksimde tramvay istasiyonunda sarhoş olan vesikalı, Anjel ve Marika namında iki kadın bir dost mes'elesniden bir birile kavrga ederek üzerlerini yırtmışlar ve saçlarını yolmuşlardır. Zabıtaca her iki kadın yakalanmıştır.

Marka nerelerde acaba?

Dans yerlerine " devam edeceksin etmiyeceksin „ diye kızı marikaya çıkışan Kalyoncu kulluğunda kasap Yani geçen akşam Marikanın büsbütün eve gelmediğini görmüş, bundan endişeye düşerek zabiteye müracaat etmiştir.

Yangın faciası

[1 nci sahifeden mabat]

demiştir ki:

(— Görüyorsunuz ki henüz tevkif edilmiş değilim. Bu yangından şirketimizin mes'ul tutulmiyacağını her suretle ispatedebilecek bir vaziyetteyiz. yangın esnasında borularımızda su bulunduğunu fenni aletlerimiz izah etmektedir. Nafia vekâletine müracaat ederek fenni bir komisyonun teşekkülünü rica ettim.)

Diğer taraftan aldığımız malûmata göre, Mülkiye müfettişliği de tahkikata başlamıştır.

Yangın mes'ulleri tahkikat neticesinde anlaşılacak ve icap ederse bunlar mevkufen muhakeme edilecekterdir.

Tahkikat neticelenmeden kimlerin mes'ul bulunduğunu bildirmek tahminidir. Mamafi terkos şirketinin mes'ul tutulması ve müdürün muhakemeye verilmesi çok muhtemeldir.

Şehremininin beyanatı

Dün Ankaradan şehrimize gelen vali vekili Muhittin bey, doğru emanete gitmiş ve yangın hakkında izahat almıştır.

Muhittin bey, geç vakit Cerrahpaşa hastanesine giderek yangından yaralanan etfaiye neferlerini ziyaret etmiş ve hatırlarını sormuştur. Muhittin bey bu sabah demiştir ki:

(Bu tahkikat adliye tarafından yapılacaktır. Tasrihen bir tevkif emri yoktur. Yalnız umumi takibat ve tahkikat emri verilmiştir. Zabite ilk tahkikatla meşguldür.)

Emanet memurları

Teşkil edilen komisyon işini bitirmek uzeredir

T. B. M. M. emanet memurlarının devlet memuru olmadıklarına karar verdikten sonra emanet kendi memurları için bir kanun projesi ihzarına başlamıştı. Bu işle meşgul olan komisyon mesaisini ikmal etmek üzeredir. Komisyon evelki gün son içtimalarından birini aktetmiş: nihai şekilde projeyi gözden geçirmiye başlamıştır.

Trakya bağcılığı

Bir hey'et hükûmet erkânile temas edecek

Trakya bağcılık ve şarapçılığının ihya ve inkişafı için hükûmeti merkeziye nezdinde teşebbüsatta ve bazı metalıbatta bulunmak üzere Trakyalılar bir hey'et göndermektedirler.

Mirefte namına Mustafa Hilmi, Bozca ada namına Hazım, Çatalca ve Silivri namına Zeynelabidin beylerden mürekkep olan hey'et dün şehrimizden Ankaraya gitmiştir.

Doktorlar toplandılar

Sözlerini biz yanlış anlamışız diyorlar!

Doktorlar bu sabah gene toplanmışlardır. içtimaa bir çok doktorlar iştirak etmişlerdir. Gazetemiz makineye verildiği esnada müzakere devam ediyordu; içtimadan evel reis Doktor Neşet Osman bey bir muharririmize şunları söylemiştir:

(— Geçen defaki içtimada söylenen sözler gazetelere yanlış geçtiği beyan edildiğinden biz bir büroşür neşredeceğiz. Dava mes'elesi esasen geçen defa mevzuu bahs edilmişti. Aradan geçen müddet zarfında gazeteleri tedkik ettik ve müşaviri adlilerimizle görüştük.

Dava ikamesine hakkımız olduğunu anladık, hey'eti umumiyenin ne karar vereceğini bilmiyorum; biz vaziyeti arzedeceğiz.„

Bu defaki içtimaa gazetecilerin de kabulünü bazı doktorlar istemişlerse de orada kimse bulunmamıştır.

Aklımız nerede?

İş başa düşünce mi vazifeye sarılıyoruz?

Han, apartıman ve sair halkın kesafi bulundukları yerlerde vesaiti etfaiye bulundurmak mecburiyeti hakkında Dahiliye vekâleti emrinin bihakkın tatbiki için etfaiye müdürü ihsan bey bizzat meşgul olmaktadır.

Han ve apartıman sahiplerine verilen mühlet bu ay nihayetinde hitam bulmaktadır. Mühletin inkızasından sonra yapılacak konturolda vesaiti etfaiye koymıyan han ve apartıman sahipleri tecziye edilecektir.

Yeni hasta bakıcılar

Amerikan hastanesi hasta bakıcılık dersanesinin, (1929) senesi talebelerinin mezuniyet merasimi bugün icra edilmektedir.

Bu sene bu dersaneden (6) talebe neş'et etmektedir.

Muzaffer Osman, Fatma Kemal, vedia Ziya, Melek Abidin, Sayime Halit, Sadiye Behçet isimlerini taşıyan bu hanımlara mesleklerinde muvaffakiyet temenni ederiz.

NİÇİN?

MUHARRİRİ; M. TURHAN

—101—

İşte bu cins kadınların sükût edecekleri zaman ilk tahattur ettikleri şey, cevheri namus ve ya cezayı ahiret değildir.

Onlar, hoşlarına giden erkeğin karısı ve yahut sevgilisile kendi aralarındaki dostluğu düşünerek bir müddet müteezzi olurlar. Zaten sukut için intihap edecekleri erkek, ekseriya muhibbelerinin ya kocası, ya aşıkıdır. Binaenaleyh o erkeğe nefislerini teslim edecekleri sırada, muhibbelerine karşı vefasızlık gösterdikleri endişesile mustarip olurlar. Kızının firaşında damadına arzı vuslet eden kaynanalarla ablasının yastığında enişte sinden buse toplıyan baldızlar, hep bu ıstırabı çekmişlerdir. Ne kadar yazık ki bu ıstırap, zıyf bir sıtma hübeti gibidir, gelir, geçer, ve hanımlar en aziz şeyini çaldıkları bedbahtlarla yine can-ciğer görüşür, sevişirler!

Vicdan dediğimiz hâkimi münferit, kuvvetli bir bilginin nuru altında oturabilir, işgal edeceği kürsü ise ahlâkı fazıla denilen nesneden mamul olmalıdır. Aksi takdirde o yüce hakimi benliğinize ısındırmak nakabildir.

İşte Lâlinur da nakısülayar bir kadın olduğu için Hurremin ağzından dökülen buseslerle, biraz da deminki üryan müşahedenin ikazile titrerken kısa bir tereddüt kabilinden hanımını düşünmüştü. Lâkin şaha kalkan hevesatı, bu düşünceye hemen tahakküm etti. Haz ile azmi mezceden tatlı ve kuvvtli bir nazarla Hurremi süzerek:

— Peki, peki - dedi - bu işi yemekten sonra ve baş başa konuşuruz. Kolay kolay sizi affedemem. Şimdilik hanıma da bir şey söylemem. İzahatınızı dinledikten sonra bir karar veririm. Bakalım, minareyi nasıl bir kılıfa sokacaksınız, zırvayı nasıl te'vil edeceksiniz? Hele şimdi yukarı buyurun.

Hurrem, niyazmendane tevali ettirdiği buseleri, bu mültefit sözler üzerine, şükrankâr bir şekilde bir müddet daha idame etti, ve müteakiben saçlarını, bıyığını düzelterek yukarı çıktı.

Salon sakinleri, Nerimanla Kâmran, şetaretin en yüksek devresinde bulunuyorlardı. Yekdiğerile karıştırılan muhtelif müskirat şartrözden apsente kadar bir sürü içki, safaperver gençleri çileden çıkarmıştı. Yalnız gözleri ve dudakları değil, elleri, ayakları da gülüyor gibiydi. Hizmetçinin ağuşunda hırpalanmak, Lalinurun tehdidine uğramak gibi iki maceranın tesiri altında biraz daha alıklaşan Hurrem, onların müfrit

Mabadi var

GÜNÜN Tarihi

Un tarifesi
Kanun layıhası ne şekil aldı?

Un resminin tanzili layihası meclise geldi. Layiha şudur:

Agustos 929 gayesine kadar ecnebi memleketlerden Türkiyeye yukubulacak un idhalâtından yüzde ..... kuruş gümrük resmi istifa olunacaktır. Türkiye ile ticaret muahedesi aktetmiş olan memleketler muveradatı dahil ve bu muvaredat tarafeyinden ayni miktarda resme tabi olacaktır. Hükûmet agustos 929 tarihinden itibaren lüzûm gördüğü taktirde bu resmi azamî yedi kuruşa kadar tezyit ve bu maddede tatbikat müddetini kânun evel 929 senesine kadar temdide mezundur. Kanun neşri tarihinden muteber olacaktır.

§ Tarife komisyonu liman tarifesinde esaslı tenzilat yapmıştır. Dizbarko ücreti (120) den (100) kuruşa, dökme hububatın çuvallı tarifesi 225-ten 220 kuruşa, ikinci kısım eşya 225 ten 220 ye indirilmiştir. vasaiti nakliye de yevmî 25 kuruşa indirilmiş, ikinci sınıf vasaitten yüzde 15 tenzilat yapılmıştır. Tenzilat marttan muteberdir.

§ Adliye vekâletinin daveti üzerine müddei umumi Kenan, birinci ceza azasından Hikmet beyler dün Ankaraya gitmişlerdir. Bu seyahatın son tevkifat hakkında izahat verilmesi mesaileri ile alakadardır.

§ Dün Ankarada Abdülhak Hamit bey şerefine bir ziyafet verilmiştir.

§ İzmit orman mıntıkasındaki tahkikat bitmiştir. Sui istimal büyüktür.

§ Vilâyetle Emanetin tevhidleri etrafında tetkikatın devam ettiğini vali bey söylemiştir.

§ Romanya kraliçesi Mari kazretleri dün Köstenceye avdet etmiş, resmi zevat tarafından teşyi olunmuştur.

§ Mubadele komisyonunun şubatta Gümülcineye nakli için hazırlıklara başlanmıştır.

§ Atina sefirimizin cumartesiye Atinadan hareket edeceği bildirilmektedir.

§ Dün odabaşılar cemiyeti idaresi hey'etini intihap etmiştir.

§ Süleymaniyede bazı kayıtperverler tarafından bir çocuk bakım yurdu tesisi teşebbüsüne girişilmiştir.

§ Poliste bir tercüme kalemi tesis edilmiştir.

§ Tütün inhisar idaresince Avrupada yeniden bazı acentelikler açılması takarrür etmiştir.

§ Filistini çekirge sürüleri istilâ etmiş ve bunlar tüfenk ateşile dağıtılmıştır.

§ Yeni gümrük tarifesi meclise verilmiştir. Bu, Avrupa devletlerinden daha aşağı nispetler kabul etmiştir. Yeni yapılacak ticaret muahedelerile bu nispetlerin daha inmesi muhtemeldir.

Yeni tarifeden hasıl olacak fazlai varidat neticesi olarak bilvasıta vergilerde bazı tadilât icrası muhtemeldir. Resim hatlerinin tayininde memleketimizde yetişen mevada yüzde otuz ilâ yüzde yüz, memleketimizde istihsal olunamıyan eczayı tıbbiye ve makineler ve sair ithalâtın da faide görülen mevada yüzde on ilâ yüzde yirmi, zikiymet mevada da yüzde üç ilâ yüzde on, bunların haricinde ki mevada yüzde yirmi beş resim konulmuştur.

§ B. M. M. dün teşviki sınayi kanununa müzeyyel 28 mayis 1928 tarihli ve 1319 numaralı kanunun tadiline dair kanun lâyihasını birinci müzakeresinde kabul etmiştir. Buna nazaran ayrı ayrı maden ruhsatnamelerine ve ya imtiyazlarına merbut olmakla beraber iktisat vekâletince tespit edilen muayyen bir hudut dahilinde bulunup müşterek tesisata malik ve yekdiğerile murtabit olan ve aynı şahıs ve ya şirket tarafından tevhiden işletilen maden ocakları teşviki sınayi kanunundan istifade itibarile bir ocak addolunur ve cümlesi için bir muafiyet ruhsatnamesi verilir. Ancak muafiyet ruhsatnamesinin itası bu kabil ocaklarını maadin kanununa göre vaziyetlerini değiştirmez ve imale ait ruhsatnamelerin tevhidini icap ettirmez.

Hazreti Süleymanın

Karısının mezarı Kudüste bulundu diyorlar

Kahireden bildirildiğine göre Kudüs civarında yapılan hafriyat Hazreti Süleymanın zevcesinin kabrini meydana çıkarmıştır. Aslen Mısırlı olan bu kadının tabutu altından, cesedi de mücevherlerle örtülü idi, Cesedin yanında hazreti Süleymanın elile yazılmış bir vesikada kadının isminin «Motis Maris» olduğu tasrih edilmiştir.

Bu kadın, kocasını tahttan düşürmek istiyen babasının tasavvurunu meydana çıkarmış ve bu hareketinin genç bir yaşta kurbanı olmuş.

Çocuklara gıda
Hilâli ahmer, gelecek sene muamelâtını tevsie çalışacak

Hilâli ahmer cemiyeti, 15 Şubatta toplanacak umumî kongre için hazırlıklara başlamıştır. Bu kongrede gelecek sene zarfında gıdasız çocuklara daha fazla muavenet yapılması ve varidatın tezyidi mevzuubahsolacaktır. Hilâli ahmer kaza kongreleri bitmek üzeredir.

Serserilığımın HATIRALARI

Sesim titremiş olacak ki

Matild birdenbire bana döndü, yüzüme, gözlerimin ta içine baktı. Darılır gibi bir sesle: Yosef.. dedi.

—171— Muharriri: Idris Muhtefi

Ben Matildin kesesinden yiyip içmekle izzeti nefsimin yaralandığını erkeklik gururumun sarsıldığını hissettiğim için bir iş bulmayı istemiştim. Halbuki şimdi hissimin en nazik noktası, körpe delikanlı mevcudiyetinin can alacak damarı sarsılıyordu.

— Matild!..

Lavabonun önünde tuvaletini bozmak ve soyunmakla meşgul olan canımın içi başım çevirmeden cevap verdi.

— A... canım!..

— Sen demek şimdi... Yarından itibaren öğleden gece yarısına kadar yoksun öyle mi..

Galiba sesim bir parça fazla titremiş olacak ki Matild birden bire bana döndü.

Koltuk altlarına kadar açık dekolte kollarını saçlarını çözmek için kaldırdığı başından ayırmıyarak yüzüme, gözlerimin içine baktı. Darılır gibi bir sesle:

— Yosef.. Dedi.

— Efendim.

— Ne oldun? neyin var? niçin ağlıyorsun?

Size haddim olmıyarak bir nasihatta bulunayım.. Esasen bilirsiniz ya..

Müteessir bir halde olan bir insana teselli vermek için sakın acır gibi bir vaziyet almayın.

Siz nekadar: Vah!.. Vah!. derseniz o da o kadar.

— Ah!. Ah!. Der.

Netekim işte ben! Niçin ve nekadar müteessir olduğumu uzun uzadıya anlatmıştım. İnkâr etmiyorum.

Evet... Müteessirdim.. Sesim titriyordu. Belki de farkında olmadığım halde gözlerim yaşarmış olabilir.

Fakat.. Ağlamıyordum..

Vakta ki canımın içi, o insanı çıldırtacak vaziyeti ile bana:

— Niçin ağlıyorsun?

Der demez kendimi tutamadım ve derhal boşandım. Göz yaşlarım gözlerimi yakıyor.. Hıçkırıklarım boğazımı tıkıyordu.

— Canım ne oldun? Böyle birden bire neden fenalaştın.. Bir az evel.. Yolda ne güzel, ne tatlı tatlı konuşuyorduk?..

Yaşlı gözlerimi kaldırdım:

— Hiç... Hiç bir şey olmadım diyebildim.

Fakat o anladı. Merhametli ve müşfik bakışları, yumuşacık kolları ile beni sardı.

— Demek beni o kadar çok seviyorsun ve benden ayrılmak istemiyorsun?

— Ne yapayım. Kendine beni zorla ahştırdın.

— Kimsenin ehemmiyet vermediği zavallı hayatıma o kadar candan alâka gösterdin. Senden on iki saat bile olsa nasıl ayrılacağımı düşünüyor ve çıldıracak gibi oluyorum.

Bu çok samimi ve içli sözlerim karşısında o da müteessir oldu.

— Ben yarın gitmiyorum.. Dedi. Sen istedin. Gördün ya. Esasen Luizanın teklifini istemiye istemiye kabul ettim. Şimdiki halde böyle idare ettiğimiz gibi daha bir kaç ay yaşayabilecek paramız var. Sonrasına da Allah kerim..

— Yok.. Ben her halde bir iş bulurum.

— O zaman gene ayrı saatler yaşıyacak değilmiyiz? Şimdi benim işe girmeme sen razı olmuyorsun. Bakalım senin benden uzaklanmana ben tahammül edebilecekmiyim?

Doğru söyliyordu. Bir insan kırk gün baklava yese bıkar.. Ara sıra tuzlu ve ekşi yemeklerdir ki tatlıya karşı midenin iştahası açılır. Bunun gibi daima, her saat, her dakika beraber olmanın zevki de ihtimal günün birinde gevşer. Bana ilâç, esasa halel getirmiyecek kısa fasılalar sokmaktır.

— Hayır.. Sen yarın işe gideceksin.. Ve ben de inşallah kendime bir iş bulacağım. Böylece beraber çalışıp beraber ve daha tatlı.. daha uzun bir hayat süreceğiz.. Ancak senden ufak bir ricam var.. Sinema da çalışırken beni unutmıyacaksın değil mi?

— Unutmakmı? bu nasıl söz? Nereden hatırına geldi?

— Okadar erkeğin içinde..

— Yoksa kıskanıyormusun?

Bana adam akıllı sokulmuştu. Mevcudiyetimden fışkıran ılık ve kamçılayıcı hava ile büs bütün kendimden geçtim. Başım, tekrar hınçkırık sarsıntıları ile Matildin lâvanta kokulu gösü üzerine düştü..

(Mabadi var)

Tatavla harikzedeleri için iane

İngiliz sefirinin zevcesi, Tatavla harikzedeleri için 1700 lira iane toplamıştır. Bu para ile battaniye satın alınarak mühtaçlara tevzi edilecektir.

Meslek mektepleri

Avrupadan 10 mütahassıs muallim geldi

Maarif vekâleti; İstanbul, İzmir, Konya, Kastamoni ve diğer vilâvetlerde açılmış ve ya açılacak olan meslek mektepleri için Avrupadan mütahassıs muallim celbine karar vermişti.

Sefaretimiz marifetile bazı mütehassıslarla mukaveleler aktedmişti. Bu mütahassıslardan «10» u şehrimize gelmiştir. Bunlardan «5» i İstanbul, «2» si İzmir, «2»si de Kastamonide çalışmak için emir almışlardır

Diğer mütahassıslar da bir kaç güne kadar geleceklerdir. Bunlardan bazıları gidecekleri mekteplerde islâhat icra edecekler ve müdürlük te yapacaklardır.

7 Şubatta
Her tarafta Hilâli ahmere aza kaydedilecek

Hilâli ahmer cemiyeti, Hilâli ahmer günü olan 7 şubatta, Şehrin her yerinde Hilâli ahmere aza kaydı için tertibat almaktadır. O gün mensupları her yerde dolaşarak aza kaydı için teşvikatta bulunacaklar, Hilâli ahmer hakkında koniferanslar verilecek, sinemalarda filmler irae edilecek, diğer bir çok teşvikatta bulunulacaktır.

Yeni bir kuyruklu yıldız

Hamburğ rasatanesinin müdürleri profesör Şvasman ile doktor Vahman yeni keşfolunan bir fotograf aleti vasıtası ile şimdiye kadar keşfolunmamış bir kuyruklu yıldız tespit etmişlerdir.

SPOR

Eskrim ve güreş müsabakalarına ait tebliğler

Türkiye Eskrim Federasyonundan: Ramazan ayında perşembe akşamları 14 şubat perşenbe akşamı saat yirmi ikiden itibaren dört hafta devam etmek üzere Federasyonumuzca Eskrim mübarezeleri tertip edilmiştir.

Şehrimize gelmeleri kaviyyen muhtemel olan Avrupa takımları ile ileri de çarpışmıya esas olmak üzere evel emirde Türkiye dahilindeki ecnebi mübarizlerile çarpışılacaktır.

Bu itibarla İstanbul da Federasyonumuzca müseccel Türk tabiiyyetinde bulunan Flore, Kılıç takımlarının teşkili için ikisi ihtiyat olarak altı mübariz tefrik edilecektir. 14 şubat 929 perşembe akşamı saat yirmide Flore seçme müsabakası icra olunacağından mübarizlerin şimdiden Federasyonumuza lüzumu müracaatları.

Tefrik edilecek Türk Flore takımı, mezkûr günde şehrimizde oturan italyan, Alman, ve Ruslardan mürekkep ecnebi takımile karşılaşacaktır.

İhzari müsabakalar Beyoğlu cümhariyet Halk Fırkası merkezinin üst katındaki Eskrim yurdunda icra edilecektir.

Beşiktaşta Eskrim

Türkiye Eskrim Federasyonundan: Beşiktaşta Akaretlerdeki Şark lisesinde hanımlar için Flore dersleri verilecektir. Federasyonumuz muallim ve Eskrim levazımatını tamamen ihzar ve temin etmiştir. Cuma ve Pazar günleri icrası mukarrer işbu derslere kayd olunacak hanımların her gün mektep müdüriyetine müracaatları tebliğ olunur.

Türkiye Güreş Federasyonundan: Federasyonumuz tarafından umumi alafranga güreş müsabakaları amatör olmak şartile gayri müttefik kulüpler mensuplarile Ecnebilerde iştirâk edebilirler. iştirâk etmek isteyenlerin 24-1-929 tarihinden itibaren her gün Emniyetönünde Rıhtımhanda Federasyon merkezine müracaatla isimlerini kaydettirmeleri tamim olunur.

Bir köyü sular harap etti

İzmire tabi Kınık kazasındaki Sarıcalar çayı ayın «17» sinde taşmış ve Bölçük köyü sular Altında kalmış «53» hane harap olmuştur. Nufusca zayiat yoktur. Fakat köyde eşya ve zahire kalmamıştır.

Bir Fransız muharriri şehrimizde

Pöti Pariziyen gazetesinin muharrirlerinden mösyö Şalman bazı tetkikat icrası için şehrimize gelmiştir. Çarşambaya Ankaraya gidecektir.

KARİ SÜTUNU?

Bu sokağın hali nedir

Bir kaç defa Fatih yolu hakkında yapıldı yapılacak diye bazı havadisler verdiniz. Şehremaneti mi, yollarla oğraşması lâzım gelen bir mekam iken neşriyata ehemmiyet vermemekte devam ediyor. Fatih Edirnekapı yolu ikmal olununcıya kadar koca koca bir semt ahalisi için tek bir yol vardır. Yeni ismi altınbabası sokağı olan bu sokak, yangın harabeleri ortasından geçmekle beraber şöyle böyle bir parke kaldırımı vardı. Burasının taşlarını söktüler ve iki sene evel eski Ali paşa caddesine döşediler şimdi orası hazreti Adem sokağı denmiye lâyık bir iptidaî haldedir. Halbuki yeni tramvay yolundan Eski Ali paşa caddesine geçmek şimdi mümkün değildir. Çünki buradan da «40» metre kadar bir kısmi söktükleri için dizlere kadar çamura batmak göze alınsa bile mümkün olamamaktadır.

Eski Alipaşa, Hırkai şerif, M. Sinan, Ak Şemseddin, Keçeciler, Yenibağça, Edirnekapı ve Topkapı arasında oturan halk buğün geçecek yol bulamamaktadır. Şehremanetinden ancak söktüğu «40» metroluk tramvay yolunun müstacelen yapılmasını istiyoruz; bu sayede koca bir semtin ahalisi Eski Alipşa, Hirkai şerif caddeleri vasıtasile evlerine gidip gelebileceklerdir. Sabah, akşam yürümiye mecbur kaldığımız altın babası sokağı bir şehre değil, bir iptidaî köye bile yakışmıyacak derecede haraptır.

Bu sokaktan geçen her kes bizi böyle sıkıntıya koyanlara elbette ki hayır dua okumuyorlar. Ayaklar çamurlanmaksızın, yahut birkaç defa düşmeksizin buradan geçmek kabil olmamaktadır. Yeni caddede «40» M. luk bir noksan yüzünden buradan geçmiye mecbur olan otomobiller, arabalar kırılır, hatta hayvanlar düşer ve ölür. Son hafta içinde bu yolda «12» araba, «4» otomobil parçalanmış, bir beygir ölmüştür. Bu belki inanılmıyacak bir haldir; fakat vakidir. Allah lillah aşkına her kim yaptıracaksa Eski Alipaşa caddesini Fatih Edirnekapı caddesine raptetmek için evelce sökülen «40» M. luk yolun yapılması için nazarı dikkati celbediniz. Bu halin müsebbipleri hiç olmazsa bozulan eski şeyi tamir etsinler, yenisinden vaz geçtik.

Bir şehir içinde böyle hallerin bulunması müsebbiplerini utandırmalıdır. Fakat kimse utanmıyor. Bu da bize mi kaldı?

İsterlerse onların hesabına biz utanalım.

Hırkai Şerifte Ali Nazım

Bir Avuç Kül

Muharriri: M. Turhan

Devrin bir terbiyesiydi.

Sevilsin, sevilmesin, menkûh olsun, olmasın bir kadına fena muamele etmek mertlik adabından maduttu.

—55—

O, başlı başına bir cihan, eteğine leke bulaşmıyan, yüzüne toz konmıyan lâhutî bir varlıktı. Gözlerile, hele gönülleri zelzeleye veren tebessümlerile kadir geceleri, içi, maverası, esrarı sulehayı ibada tabak tabak açılan-bir sema gibiydi. Lâkin bu semaya bulut düşmez, düşemezdi.

Ezelin cilvekâr eli, semalar gibi müşa'şa yarattığı bu simaya her hangi bir bulut gölgesini lâyık görmemişti. O daima mütebessim, daima temiz ve daima münevver kalacaktı.

Süleyman ağa, merdivenin ta altında, uzun kirpiklerinin tatlı akislerini görür gibi olduğu güzel karısının billûr sesile sanki bir bardak kevser içmiş gibi vecde düştü. Ta yukarıdan, merdiven başından, kocasına bir nevaziş yağmuru akıtıyordu.

— Hoş geldin ağa, gözüm yollarda kaldı. Yüreğin ferahtır inşallah!

Oh; bu ses ne munis, ne canfeza bir nağme idi. Bölükbaşı, hemen oraya oturmak, göze görünmiyen bir menba'dan dökülür gibi ruhuna akan bu esirî şelâlei seyyali kana kana içmek, o sesin zevkini zerre zerre damarlarına işlemek istiyordu. Tersenkli oğlu katil İsmail, ona yardaklık eden bayraktar, hatta şehit Hüsmen, hepsi, hepsi gözünden siliniyor, hatırından çıkıyor, ve yüreğinde, beyninde yalnız bu ses titriyor ve onun sahibi gülüyordu.

Süleyman çıldırasıya sevdiği karısına, bu derin muhabbetini - elinden geldiği kadar ihsas etmemiye itina ederdi. Devrin terbiyei fikriyesine bittabi uyarak aşkını, mukaddes bir ateş gibi içinde saklardı. Evinde çehresini ekşi tutmayı gülmemeyi, çok konuşmamayı. levazımı recüliyetten sayardı. Mahaza, bir noktada hemseviyelerinden ayrılmamak elinden gelmezdi.

Sevilsin, sevilmesin, menkûh olsun, kapatma bulunsun, her hangi bir kadına unfile muamele etmek adabı merdane cümlesinden ma'dut iken Süleyman ağa, karısına karşı sessiz bir nezaket gösterirdi. Takındığı ubusetin altından ruhundaki şefkat, yüreğindeki muhabbet katre katre sızardı. Bu gece büsbütün anane haricine çıkmak, o mevhum südrei hakimiyetten kendi rizasile inerek karısının ayaklarını öpmek istiyordu.

Evet, gündüzden beri tesadüf ettiği hadiseler, saraç dükkânındaki muhavereler ve ensonra Hüsmenin maktuliyetile tebellür eden vehameti akibet, bu yeğit adamın benliğinde bir çocuk aczi, her şeyden medet uman bir me'yus ıstırabı uyandırmıştı. O aciz, o ıstırap sevkile hiç yapmadığı bir şeyi yapmak, karısının eteği dibine oturarak uzun, çok uzun bir buse ile o eteği ve sonra ayaklarını öpmek ihtiyacını duyuyordu.

Kuvvetli ruhların aciz hissetmesi kadar hazin ne vardır?.. Zincire vurulan aslan bile tehevvürünü hapseden hassas bir ruhun timsali olamaz. Belki kudretini fennin pençesinde sernigûn gören yıldırım, paratonere çarparak ölü bir zerreye inkılâp eden o kuvvetli şerare, hareketten memnu, heyecanı mahpus bir ruhu temsil edebilir.

Bölükbaşı vücutça olduğu gibi ruhan da metin idi. Alnını ancak Allaha secde için eğerdi. Lâkin o gün hakaret görmüş, incitilmiş, tehdit edilmişken mühtelif sebeplerle ses çıkaramamıştı.

Mabadi var

Taş mı, çiçek mi?

Alimler bile işin içinden çıkamadılar

İngiliz alimlerinden mürekkep bir heyet çiçeklere çok yaklaşan bir nevi taş hakkında tetkikat icra etmek üzre Meksikaya gitmiş ve orada çok şayanı dikkat bazı neticeler elde etmiştir.

Tamamen taş parçalarini andıran bir garip maddenin tam ortasında, bir zaman gelip o kadar güzel bir çiçek açıyormuş ki bunların taş mı, yoksa çiçek mi oldukları anlaşılamıyormuş.

En büyük ürpermeyi hissetmek.. pek nefis bir eser seyretmek.. (EMİL ZOLA) nın realist kudretini anlamak için bugün her halde

Melek *sinemasına*

gidip gösterilmekte olan

Terez Raken

muazzam ve müthiş dramı seyr ediniz. Mümessilesi: Realist dramların mübddiası

(JİNA MANES)

Rişar bartelmesin

Cazibe ve güzelliğile teshir edilmiş olan bilumum kadınlar bu genç ve güzel artisti temsil etmekte olduğu bir kahramanlık ve aşk dramını musavver

En büyük ZAFERİ

filiminde görmek üzere bu hafta

ALHAMRA SİNEMASINA

sitap etmektedirler.

Ling Çangın Esiresi

KARMEN BONİ-BERNAR GÖÇKE

tarafından fevkalâde heyecanlı müthiş filim

Gelecek hafta OPERADA

Bu akşam

MELEK *Sinemasında*

Paristeki ALHAMRA nın

Frankardi end

PARTENERSİN

ilk temsili, *Heyecanlı Eğlenceli, Müfit*

Bu gün öğleden itibaren

MELEK SİNEMASI

Asrî Sinemada

irae edilen

Mukaddes

DAĞ

muazzam ve muhteşem filmin havi olduğu şairane tabloları ve gayet nevyetli mevzuu ile teshir edilmiş olan bütün temaşageran bu eseri müte-

bir acem prensesini seven STENKA RAZİN namındaki bu kazağın muhteris ve feci aşkları.... onu kaçırdı..... ve mukaddes kurban olarak Volga nehrinin derin sularına hediye etmek için öldürdü?..... işte

Volga! Volga

filiminin mevzuu

Bu şaheser (MİŞEL STROGOF) cihan filiminin emsalsiz realizatörü (TURJANSKİ) nin en güzel ve en harikulade eser ibdaidir. önümüzdeki Çarşamba akşamından itibaren

ALHAMRA SİNEMASINDA

Majik Sinemasının

Dünkü gala müsameresi kakiki bir muzafferiyet olmuştur. Dehakâr (İVAN MOJUKİN) in temsil ettiği

GİZLİ MEMURİYET

Filminde jülyen Sorelin rolünü emsalsiz bir meharetle oynamıştır. LİL DAGOVER, ANYES PETERSON ve JAN DAKS dahi temsillerinde son derece muvaffak olmuştur.

Maestro Polianski-iöe bu muazzam esere lâyık gayet güzel bir musiki ihraz ve terip etmiştir.

Acele Satılık

Kadıköyünde Moda caddesinde 21 numaralı Furun, mağaza ve üstündeki hane satılıktır. Haneye müracaat.

Bugün **ŞEHZADEBAŞI HİLAL SİNEMASI** Bu gece

üç büyük artist ve üç muazzam film birden

CENNET **MİLTON SİLS** Muazzam şaheser

Ceki Koğan Asker **Ceki Koğanın son filmi** Bu filmden sonra başka filmi yoktur

Büyük intikam **Vilyam Desmond** Son heyecanlı devreleri

Matineler "10„ dan itibaren devamı. Suvare "21„ de başlar.

Duhuliye "21„ kuruş, localar "117„ kuruştur.

Pek yakında (**ANNA KARENİN**) «Tolsto» yun şaheseri

Eski devirlerdeki Türk korsanlarından

Seyit Ali reis

Şovalye nehrin dibini boyladı

İki silâhşur bu mühim vazifeyi bitirdikten sonra yürümiye başladılar; yolda ellerini ceplerine sokunca bir de baktılar ki...

—117— Muharriri: Aptullah Ziya

Sular büyük bir hışırtı ile açıldı, şovalyeyi içerisine alıp tekrar kapandı. Köpükler, halkalar dağıldı, nehir gene eski muntazam sırıltılarile akmıya başladı.

Şivel Alvâro ile Jirar Kirar bu mühim işi bitirdikten sonra ilk iş olmak üzere nehrin soğuk suyu ile kulaklarını, daha doğrusu kulaklarının yerlerini yıkadılar, entarilerinin eteklerinden yırttıkları bezlerle güzelce sardılar.

Soğuk suyun tesirile temamen kendilerine gelmişlerdi. Jirar Şivele mahzun mahzun baktı:

— Efendimiz öldü, dedi, şimdi artık memlekete serbestçe gidebiliriz ama.. Ya bu kulaklarımız?.. Bunları ne yapacağız?

Şivel kendisine hakim olmıya çalışıyordu; omuzlarını silkti:

— Aldırma... Bir yalan kıvırırız elbet... Ne bilecekler kulaklarımızı Türk korsanlarının kopardıklarını... Hindistanda gece kaplan avına çıktık, av beklerken ağaçların üstünde uyuya kaldık, orman fareleri kulaklarımızı yiyivermişler, deriz! Fena mı?. Ha?..

Jirar da kendi kendisini teselli etmiye başlamıştı:

— Mükemmel... - dedi - hem, canım, ne ehemmiyeti var?.. Şovalye Andreo da bir doelloda burnunu kaybetmi ti, fakat buna rağmen kadınlar bir kupa şarap mukabilinde kendisine bir buse vermekten geri kalmıyorlardı!..

İki arkadaş bu hulya ile kısmen olsun avunmıya çalışıyorlardı.

Jirar Şivelin elini tuttu:

— Kulaklarım çok ağrıyor ama ehemmiyeti yok... - dedi - gel bakalım, hem yürüyelim, hem seninle mühim şeyleri konuşalım...

— Ne gibi?

— Malûm ya, şovalye Andreonun burunsuz dudaklarına buse veren dilberler bu buseleri onun kara gözlerinin aşkına değil, cebindeki liraların şerefine veriyorlardı.

— Şimdi her işi bitirdikte ta Portekizdeki orospuların buselerini mi düşüneceğiz be?.

— Patlama... Daha sözümü bitirmedim... Yâni demek istiyorum ki bu zengin yerlerde ceplerimizi doldurmadan memlekete dönmiyelim!..

— Peki ama ne yapalım?.

— Hani şovalye ile birlikte bir sihirbazın mağarasına gitmiştik...

— Evet, hatırlıyorum...

— İşte o ihtiyar herif hayat eksirini yapıyorum demişti... Şimdiye kadar elbette bitirmiştir..

— Peki?..

— O sihirbaza gidip önce hayat eksirinden içelim.

— İçelim!

— Ondan sonra kırk Türk korsanının kırkı ile birden karşılaşsak gene yazgelir!..

Bu kararı verir vermez, sihirbazın mağarasına doğru yol almıya başladılar.

Haylı yürümüşlerdi. Şivel, Jirarın elini tuttu:

— Jirar!

— Ne var ciğerim?

— Sihirbaz bize o eksiri içersek hiç ölmiyeceğimizi söylemişti, değil mi?

— Evet!

— İyi ama ya korsanlar bizi yakalayıp keserler, doğrarlar, parça parça ederlerse... Meselâ o patlak gözlü, pırasa bıyıklı korsanın eline bir kere daha düşersek bu sefer beni elli, seni yetmiş beş parça yapar!

Jirar sarardı, fakat gene metanetle cevap verdi:

— Öyle ama artık bizim için ölüm yok!

— İşte benim de orasına aklım ermiyor ya!.. Parça parça olmuş bir insan nasıl yaşar?

Jirar gözlerini yumdu:

— Zahir, soğulcan gibi bir şey olacağız demek... - dedi - Ben küçükken soğulcanları ikiye böler dim de gene her iki parçası da kıvrıla kıvrıla giderdi!

Şivel elile onun omzuna vurdu:

— Haydi oradan koca sersem!.. O zaman bacakların da bir adam gibi yaşıyacaklar, ha?.. Sen bir budaladan başka bir şey değilsin!

— Peki... Öyle ise sen söyle bakalım?.. Ne olacak?..

— Bizi biçak kesmiyecek!.. Hayat eksirini içtikten sonra vücudumuz çelik gibi olacak... Ne kesilecek, ne delinecek, ne de kırılacak!.. Anladın mı?.

(Mabadi var)

Emden Napolide.

Şubat içinde limanımızı ziyaret edecek olan Emden Alman harp gemisinin Napoliye muvasalat ettiği bildirilmektedir.

radyo, sine, tiyatro

FERAH SİNEMADA

SİYAH İNCİ

Mümessili: JOZEFİN BAKER

Ayrıca mükemmel varyete

NAŞİT BEY

Temsilleri Şehzade başında Millet tiyatrosunda

28 kânunusani Pazartesi akşamı iki taklitli komedi

HORLAMAK MI, HIRLAMAK MI?

1 Perde (Naşit bey bekçi Yusuf)

SURPİK İLE HAÇİK

2 perde (Naşit bey: M. Surpik

Darüttalim salonunda

İNCESAZ

Bugün 14 te ve gece 21 de

ŞEHREMANETİ BU AKŞAM

DARÜLBEDAYİ

saat 21,30 da

ve gündüz saat 15,30 da

TEYZE HANIM

Komedi 3 perde

Mütercimi: Fahri bey

Nakili: D. B.

DÜNYADA OLUP BİTEN VAKALARDAN İNTİBALAR

Yaşımız ilerlese bile

Nasıl genç kalabiliriz? Bu sırra erenler varmış

Gençliğin sırrına erenler. Yukarda kâşif Edison, meşhur Alman muharriri Klara Filbig, Alman aktörü Kravsnek ve maruf ingiliz muharriri Bernar Şo.

Yaşları ilerlediği halde genç, dinç kalabilenler, bunların hayatı, düşünceleri.....

Avrupa mecmuaları, karilerini pek alâkadar ettiği anlaşılan bu mevzua sıksık temas ederler. Bir mecmua bu bahtiyarlardan aynı zamanda muhtelif meziyetlerile meşhur birkaç simayı seçmiş, bunların hayatlarından kısaca bahsetmiş, fikirlerini kısaca hülâsa etmiştir.

Geçenlerde bütün Almanyada doğuşunun sekseninci yıl dönümü tes'it edilen Hindenburg, dünyanın en dinç intiyarlarından biri olan bu muktedir adam, nasıl yaşarmış? Her sabah muntazaman saat altıda uykudan kalkarmış.

Kısa bir gezintiden sonra yazıhanesi başına oturu ve ta akşama kadar, tabiî yemek fasılası müstesna, çalışırmış. Buna rağmen hiç yorgunluk duymazmış. Kendisi senede bir ay istirahat eder, Ağustosta Bavyera dağlarındaki şatosuna çekilirmiş, yaban keçisi avlarmış. Burada yüksek dağların temiz havasını teneffüs ede ede, çelik gibi kuvvetlenmiştir.

isveç kıralı Güstav... Avusturya imparatoru Fransuva Jozefin ölümünden beri Avrupanın en yaşlı hükümdarı. Seksen yedi yaşına kadar saltanat süren Fransuva Jozefden sonra Avrupanın en yaşlı hükümdarı olarak tanılan Kral Güstav uzun boylu, zinde tavurludur.

Vaktini yalnız Şimalde geçirmez, Berlinde görünür, Baden Baden yarışlarında hazır bulunur, Riviyerada tenis oyunlarına iştirak eder, Kendisi tam manasile bir sportmendir.

Hatta "Mister g,, müstear ismi altında Niste, Kanda ve Monte Karloda tenis müsabakalarına dahil olmuştur. Her nevi spordan avcılıktan da hoşlanır.

Şöhreti alemşümul muhteri, Tomas Alva Edison,... Amerikada kendisine "Menlo parkındaki harikulâde adam,, derler. Edison seksen yaşını tekmillemiştir. Şimdiye kadar 2,000 tane ihtira beratı almıştır. Kendisine bir Amerikan mecmuası sormuş:

— Hiç te seksenind görünmiyorsunuz. Nasıl böyle dinç ve genç kalabildiniz? Sonra hâlâ yeni yeni ihtiralar icra ediyorsunuz. Dımağınız kudretinden hiç bir şey kaybetmemiş. Bunun nasıl mümkün olabildiğini izah edermisiniz?

Şu cevap alınmış:

— Hayhay! insanlar fazla uyuyorlar. Bana her gece iki nihayet üç saat uyku yetiyor.

Bu hale göre, vücudum rehavete düşemiyor, düşmesine vakit kalmiyor ki! Bu ihtiyat sayesinde her gün yirmi saat çalışabiliyorum. Benim hayatımın, muvaffakiyetimin, yaşlandığım halde genç kalmamın sırrı bundan ibarettir.. Muvaffakiyet, deha, yüzde 2 ilhamdan ve yüzde 98 çalışmaktan husule gelir.

Yaşlanan ve böyle iken de bir şey yapabilmek istiyenlere benden bir nasihat: Çalışma inasında kat'iyen saate bakmasınlar. Çalışan için saat yoktur, yok olmahdır.

Meşhur ingiliz edibi Bernar Şov, et yerine sebze vermiş, daima uzun gezintiler yaparmış, gece yarısından evel yatar, sekiy saatten ziyade uyumazmış, deniz mevsiminde sudan ve güneşten müstefit olmayı ihmal etmezmiş. işte ak sakallı edibin dinçliğini muhafaza edebilmesinin sebepleri kendisine göre bunlarmış ...

Doksan yaşında, fakat dinç bir annesi olan yetmiş yaşındaki siyaset ve idare adamı Mihael Mayniş, demiş ki:

— Bu yaşta olduğum halde ne ruhan, ne de bedenen bir inhitat hissetmemekliğimin sebebi olarak ben ailece çok yaşamaklığımızı buluyorum. Bir irs mes'elesi mevzuubahsdur. Fakat muntazaman idman yapmayı da ihmal etmedim.

Amerikanın petrol kralı Con Rokfeller, doksan yaşına basmak üzeredir ve gençler gibi golf oynamaktadır. Genç kalmasının sebebini hatıralarında şöyle izah ediyor:

— Çahşmak, hareket, saf hava, süt ve bisküvi, mücadele ve muzafferiyet, semere.

Almanyanın tanınmış muharrilerinden Klara Ebig, şu satırları yazıyor:

— Genç kal! Saçlarını bubi modası tarzından mı keseyim, yoksa kısa etekle mi dolaşayım? Oh, hazır! Bahçede bahçıvan, evde hizmetçi, mini mini torunların oyun arkadaşı kalırsam, genç kalmış olurum. Hiç değilse kalben. Ve asıl mes'ele de budur.

Berlinde oynıyan en maruf aktörlerden Artur Kransnek, düşüncesini şu suretle ifade etmiştir:

— Evet, biz artık genç değiliz. Fakat genç kaldık. Bu ihtiyarlığın hailesidir. Hali hazırla alaka muhafaza edildiği müddetçe, genç kalınmış, demektir.

Akıris Meynan Zeybah, yetmişinde iken şöyle demişti:

(Ben şimdi de gretşen rolünü oynayabilirim, lâkin hiç kimse beni artık genç kız rolünde görmek istemiyor.)

Ben de aynı şeyi söyliceğim: " Ben şimdi de genç aşık ve kahraman Egmant rolünü oynayabilirim, lâkin ... ,,

işte meşhur insanlardan bazılarının bir çok kimseyi, belki herkesi alâkadar eden bahis etrafındaki vaziyetleri!

Küçük hikâye

Yabancı

Mari — Silvin, çifliğin kapısında, kocasını siyah bir ok gibi uçuran kızağın arkasından bir müddet baktı; sonra inekleri sağmak için ahıra girdi.

*

Dilencinin gölgesi kadının üstüne düşünce kadın başını kaldırdı :

— Hayırola ? - dedi - Karanlık ettin. üşüyorsan içeri gir!

Sonra tekrar ineği sağmağa devametti :

— üşüyor musun ?

Adam cevap verdi :

— Evet !

Uzun karlı yollardan gelmişti.

— Yaklaş!

— Karnım aç...

— Dur şu işi bitireyim, Bir kâse çorba vereceğim.. Kış kıyamette doğrusu açlık zor! Geri çevirmeyiz: Allah ne verdise...

Serseri cevap verdi:

— Teşekkür ederim...

Sonra değişen ve büsbütün başkalaşan bir sesle tekraretti:

— Teşekkür ederim Mari-Silvin!

Bu ses uzak bir mazinin derinliklerineden geliyordu.

Kadının kolları yanına düştü; hayretten ağzı yarı açık kalmıştı.

Elini ineğin sırtına dayayarak ayağa kalktı:

— Ne ?.. Ne ?..

— Demek beni tanıdın ?

— Ne cesaret!.. Buraya nasıl ayak basabiliyorsun ? Benim namusumu payimal ettikten sonra bırakıp kaçtın.. Karnımda çocukla ölmeliydim... Fakat ölmedim .. Babamın arına dokundu ; adamcağız kahrından öldü .. Bereket o ivi kalpli adam çıktıda beni kucağımdaki çocukla kabul etti ... Yoksa vaydi halime ... Beni sevmiyordun, sevseydin kaçarmidin ? Neden bırakıp ta kaçtın?! Beni tek başıma bıraktın da kaçtın ... Hâlâ cesaret edipte gelişine şaşıyorum... kalpsiz herif.. Gözüm görmesin .. Defol!.. Defol, diyorum sana!.. Defol! Defol !..

— iki gündenberi açım ... Hastayım öleceğim...

— Ne halin varsa gör!...

Kadın böyle söyleyerek adamın üstüne doğru yürüdü. Kadın ilerledikçe beriki ağır ağır gerileyordu. Bu suretle kapıdan çıktı; ve kadın kapıyı arkasından çarparak kapadı.

★

Kızak çifliğe geldiği zaman gece bir hayli ilerlemişti. At, sertleşen karın üstünde tepiniyor; ay ışığında kardan kıvılcımlar çıkıyordu.

Kızağı süren adam müşkülatla indi, kollarında ağır bir yük te vardı.

Elile kapının mandalını tutamadığı için kapıya ayağile bir iki tekme vurdu.

Karısı elinde bir fenerle kapıya çıktı.

— Ah! Ne kadar da geç kaldım ayol!...

Sonra kocasının kollarındaki yükü görünce ufak bir çığlık kopardı:

— Bu ne ?...

Feneri uzattı. Fakat adamın yüzü kocasının köksüne kapanmış bir vaziyette olduğu için teşhis edemedi.

— Bu ne ?

— Zavallı serserinin biri canım... Karda buldum... Yolun dönemecinde up uzun yatıyordu... Aldım getirdim... ölü mü?

— Bu da laf mı ya ... Tabii ölü.. O karda diri adam kalır mı ?

— ölüyü ne demeğe buraya taşıdın?

— Candarma karakolu uzak.. Tekrar dönüp oraya gitmek uzun sürecek. Ne zararı var, o da bizim gibi bir insan ....

Yavaşca adamı yatağın üstüne uzattı. Kadın dişle i birbirine kilitlenmiş, dehşetinden dona kalmıştı.

Bu sırada güzel bir kız çocuğu odaya girdi: Bu, yatakta uzanan ölünün bıraktığı çocuktu.

— Kızım, şu yabancıya bir dua oku!

Ve kız babasının ölüsü önünde diz çökerek "Yabancı,, ya bir dua okudu!

Nakleden: Celâlettin Ekrem

Vapurlar

Seyri sefain

Bozca ada postası

(GELİBOLU) vapuru 26 âknunusani Cumartesi 16 da idare rıhtımından hareketle[Gelibolu, Lapseki, Çanakkale, imroz, Bozcaada] ya gidecek ve [Çanakkale, Lapseki, Gelibolu] ya uğrayarak gelecektir.

Amasya postası

(iNEBOLU) vapuru 27 kânun sani Pazar 10 da Galata rıhtımından hareketle [izmir, küllük, Bodrum, Rados, Fethiye, Finike, Antalya] ya gidecek ve dönüşte mezkûr iskelelerle birlikte Dalyan Marmaris Sakız, Çanakkale, Geliboluya uğrayaraktır.

TRABZON BİRİNCİ POSTASI

(CUMHURiYET) vapuru 28 kânunu sani Pazartesi 12 de Galata rıhtımından hareketle [inebolu, Samsun, Gireson, Trabzon Rize, Hopa ya gidecek ve dönüşte Pazar iskelesile birlikte Rize, Sürmene, Trabzon, Görele, Gireson, Ordu, ünye, Samsun, inebolu, Zonguldağa uğrayacaktır.

Hareket günü yük alınmaz.

Galata köprü başında merkez acentesi. Beyoğlu 2362

Mes'adet hanı altında dairei mahsusada şube acentesi. İstanbul 2740

SOÇETA İTALYANA Dİ SERVİTS MARİTTİMİ

(BRAZiLE)vapuru 5 Şubat Salı günü saat 18 de sitmar levant ekspres olarak [Pire, Naboli, marsilya ve Cenova] ya gidecektir.

(ALBANO) vapuru 6 Şubat Çarşamba günü [Burgaz, Varna. Köstence. Odesa, Novorosiski, Batum ve Trabzon] a gidecektir.

(UMBRiA) vapuru 7 Şubat Perşembe günü 18 de sitmar soria ekspres olarak (Rodos, Mersin, iskenderon, Trablus, Brut, Hayfa, iskenderiye, Marsilya, Napoli ve Cenova) ya gidecektir.

Tafsilât için Galatada merkez rıhtım hanında umumi acentesine müracaat. Tel. Beyoğlu 771-772 ve ya Beyoğlunda Pera palas altında Natta Nasyonal Türkiş turist ecensiye Tel. Beyoğlu 3599 ve ya Tokatliyan karşısında beynelmilel yataklı vagon kumpanyasında Tel. Beyoğlu 2330 ye yahut istanbulda Eminönünde izmir sokağında 8 numroda acenta Nekiline müracaat. Tel. istanbul 774

İhtal zade Tayyar vapurları AYVALIK - İZMİR POSTASI

Tayyar vapuru 27 kânunsani **PAZAR** günü saat 17de Sirkeci rıhtımından, hareketle (Gelibolu, Çanakkale ve körfez tarikile izmir) e azimet ve avdet edecektir.

yük ve yolcu için Eminönü Reşadiye caddesi rıhtım hanındaki idare hanesine müracaat. Tel. istanbul 1977

yolcu bileti vapurda da verilir.

İhtiyat zabitlerine

üsküdar askerlik dairesinden:

Usküdar askerlik dairesine bağlı askerlik şubelerinde mukim olan bilcümle ihtiyat zabitan ve ihtiyat askeri memurlarının bermucibi kanun 929 senesi yoklaması 1 şubat 929 tarihinden başlayarak 28 şubat 929 tarihinde nihayet bulacaktır.

Mumaileyhimin müracaat eylemeleri ve müracaatla yoklamasını yaptırmiyanlar hakkında ahkâmı cezaiyenin tatbik olunacağı tebliğ olunacağı.

Çorum müddei umumisine

İstanbul müddei umumiliğinden: İstanbulda bulunan ve adresi meçhul olan Çorum müddei umumisi Hasip beyin 24 saat zarfında vazifesine gitmediği takdirde müstafa addedileceği beyan olunur.

Altıncı kâtibiadil

dairesinde

İşler emsalsiz bir sürat, azami itina, takayyüt ve ciddiyetle görülür.

Müessese alâkadarlara en yüksek asâri hürmet gösterebilmekle bahtiyardır.

Yeni postane ve Sanayi Bankası karşısında Vlora Han 1 kat

SİNEMA DÜNYASI

Norma Şerer

Amerikanın en güzel sesli kadınlarından biridir

Sinemaya opera artistliğinden geçen san'atkâr boş zamanlarında evinde dostlarına temsiller veriyor

...ma san'atkârlarının bir çoğu gibi meşhur filim yıldızı Norma Şerer de sahneden studyoya geçen bir artisttir. San'atkâr meşhur bir operada çalışırken sinema şirketlerinin cazip tekliflerine dayanamamış ve sahneyi bırakmıştır.

Buna rağmen Norma Şererde opera artistliğine olan meyil ve heves el'an devam etmekte, sırası düştükçe sahneyi sinemadan daha fazla sevdiğini söylemektedir.

Norma Şerer evinde yapurdığı tiyatroda boş zamanlarında dostlarına temsiller verir, çok güzel olduğu rivayet edilen sesi ile onlara zevkli saatler geçirtir. Resimlerimiz san'atkârı (Faust)u oynarken gösteriyor.

Yeni filimler

Billi Doy ve Antoniyo Moeno bir müddetten beri yaptıkları PERESTİŞ adı filmi ahiren ikmal etmişlerdir.

PERESTİŞ in muvaffakiyet kazanacak güzel bir kurdele olduğu yazılmakta ve söylenmektedir. Resmimiz bu eserin bir sahnesini gösteriyor.

Bugün:

OPERADA:
AŞK YÜZÜNDEN SPORCU

ALHAMRADA:
KANLI CANBAZHANE

ASRİDE:
SÜKÛTÜN HIKMETİ

MELEKTE:
ÇİÇEKLER MELİKESİ

MAJİKTE:
VİYANA DANS ÇILGINLIKLARI

HUGEU DÜFLOS, ESKAND, LAFON ve MADAM MİŞEL

Hey'eti temsiliyesinin son temsilleri Bugün matine olarak saat 15,30 da FRANSIZ TİYATROSUNDA hey'eti temsiliyenin en büyük muvaffakiyeti olan ve Feliks Kanderanın en güzel komedisi

NİCOL ET SA VERTU

Akşamı saat 21,15 te fevkalâde gala müsameresi olarak Lamarşandın büyük eseri olan

NOUS NE SOMMES PAS DES ENFANTS

Yarinki cumartesi akşamı Romen Loklüsun en yeni komedisi olan

LA GUEPE

Pazar günü matine olarak saat 16 da

LA DAM AUX CAMELİAS

İrtihal

Dün akşam, izmir eşrafından Hamit bey kerimesi, kazan Kâtibi zade merhum Behçet bey zevcesi ve iş Bankası memurlarından Cemil Atalay beyin Büyük validesi Nimet hanım vefat etmiştir. Ailesine taziyet beyan eder ve sabırlar temenni eyleriz.

Küçük motörlerle

Yeni bir futbol keşfedildi

Şimdiye kadar futbol oyununu türlü şekillere sokan Amerikalılar deniz eğlencelerinde bir tenevvü temini maksadile olacak « Botbol » isminde yeni bir top oyunu icat etmişlerdir.

Bu oyun bir kaç metrelik kocaman bir topla oynanmakta oyuncuları da küçük kıtada motörlü seri kayıklar teşkil etmektedir. Bunun içindir ki bu oyuna motörbot – tan kinaye olarak « Botbol » denmektedir.

Sabıkalı katil Şemsi

Yedi sene sekiz ay hapse mahkûm oldu

Büyükdere yolunda İspironun gazinosunda şoför Nuriyi katil ve arkadaşı Haydarı cerheden sabıkalı katil Şemsinin dün muhakemesi ağır ceza mahkemesinde hitam bulmuş, katil Şemsinin yedi sene sekiz ay on gün hapsine ve maktul Nuri efendinin ailesine (2000)lira tazminat vermesine ve (15) sene zabite nezaretinde bulunarak emvalinin haczine karar verilmiştir.

Satılık hane

Kalamışta iskele kurbunda satılık hane vardır. Orada bakkal Hikmet beye müracaat.

CUMARTESİ
26
Kânunsani
1929

Son Saat

Telefon:
YAZI İŞLERİ
İs. 1202
İDARE İŞLERİ
İs. 3872

ALTINCI BÜYÜK
TAYYARE PİYANKOSU

Yeni tertip **Yeni plân**

1. nci keşide (11) Şubattadır.

YENİ TERTİP

İKRAMİYELER:

	50.000
	18.000
	15.000
	12.000
	1.0000
MÜKÂFAT:	
	10.000

YENİ PLÂN

LUTFEN DİKKAT EDİNİZ:

Bu seneki tayyare piyankosu şimdiye kadarkilerin en zenginidir:

1 — 10.000 lira ve daha yukarı büyük ikramiyeler geçen sene yalnız "3„ tane idi. Bu sene "5„ tir. isabet ihtimali %67 artmıştır.

2 — UMUM İKRAMİYE ADEDİ: Geçen seneki keşidelerde yalnız "2.000„ idi. Bu sene tam: "3.900„ dür. Umum isabet ihtimali de tam: %95 (yani iki misli) artmıştır.

3 — PİYANKO YÜZÜNDEN ZENGİN OLANLARIM ADEDİ BU SENE GEÇEN SENENİN TAM İKİ MİSLİNE ÇIKACAKTIR.

Emlâk müzayedesi tehiri

Emniyet sandığı müdürlüğüden

İki yüz otuz lira bedel ile müşterisi üzerinde olup 23-1-929 tarihinde **kat'i kararı** çekileceği ilân edilmiş olan M. Marinkonun 9193 ikraz numaralı Hasköyde Hacı Şaban mahallesinde eski solak çeşmesi yeni Okmeydanı sokağında eski **2-4** ve yeni 13 numaralı bahçeli harap hanenin müzayedesi hasbel-lüzum 28-1-929 tarihine müsadif Pazartesi gününe tehir edilmiş olduğundan talip olanların yevmi mezkûrda saat on beş buçuğa kadar Sandık idaresine müracaat eylemeleri ilân olunur.

Şark Malt Hülasası

iştiha, kuvvet ve sihhat için en müessir devadır. Bilumum eczanelerde bulunur. Umumî depoları Bomonti fabrikası. Telefon: Beyoğlu 583. ve istanbul, Ekrem Necip ecza deposu Telefon: istanbul 78.

TÜRKİYE İŞ BANKASI

Sermayesi: tediye edilmiş 4.000.000 liradır

Umumî Müdürlük

Ankara şubeleri:

Ankara	Adana	Ayvalık
İstanbul	Trabzon	Zonguldak
Bursa	Balikesir	Kayseri
İzmir	Gireson	Mersin
Samsun	Edremit	

Müsait muamelât, kumbaralar, kasalar

Emniyet sandığı M.:

Tatavla harikinde kâmilen ve ya düçarı hasar olan sandığa merhun emlâkin harik tazminat miktari tespit edilmek üzere sahiplerinin sandık sigorta memurluğuna malûmat vermeleri ilân olunur.

ASRÎ TÜRK
MUSİKİSİ

Meşhur Kemani Musta B. ve artist piyanist Madam Anjel ve Semiha ve Makbule Hanımlar tarafından her akşam icrayi ahenk etmektedir. Alafranga orkestra dahi mevcuttur.

LONDRA
BİRAHANESİNDE

Doktor A. Kutiel

Elektrik makineleriyle belsoğukluğu, idrar darlığı, prostat, ademiiktidar, ve belgevşekliği seri'an ve cilt ile firengiyi ağrısız tedavi eder.

Karaköyde Börekçi hanı sırasında 34.

ARSENOFERATOS

Zafiyeti umumiyede ve halinekahette en müessir ilaç (Arsenoferatos) şurubudur.

Eczanelerde ve eczadepolarında bulunur.

İstanbul vilayeti emvali metruke müdüriyeti ilanları

Eşkiti	Mahalle	Sokağı	N.	Nevi	Icara muhammeni		Kati bedeli
					lira		lira
Beyoğlu	Feriköy	Bilezikçi	20/44	kâgir hane	540	senevî	
Yeşilköy	Şevketiye	İstanbul	66	hane	25	şehrî	
Boğazıçi	Tarabya	Kostar oğlu	14/12	«	72	senevî	
«	Yeni mahalle	pazar başı	59/103	«	100	«	
Kadıköy	Tulacı başı	Bâdat caddesi	57/183	ma balıçe köşk	45	şehrî	
«	Cafer ağa	bademaltı	4	apartmanın dairesi	4		33 şehrî
Beyoğlu	Hüseyin ağa	küçük duvarcı	1	hane	17,50	şehrî	

Balada evsafı muharrer emlâk şeraiti mukarreresi veçhile icara rabt edilmesi için 3-2-929 tarihine müsadif pazar günü saat 15 de ihaleleri icra edilmek üzere müzayedeye vaz olunmuştur. Taliblerin emvali metruke icra komisyonuna müracaat evlemeleri.

Eşkiti	Mahalle	Sokağı	N.	Nevi	Icari senevisi
Üsküdar	Yeni mahalle	Andonaki	20	ev	180 Lira
Kadıköy	Osmanağa	mektep	60	«	360 «
Mercan	Samanvirani evel	dökmeciler	33	dükkân	84 «
Bakırköy	Sakız ağacı	taşocağı caddesi	102	ev	84 «
«	«	« «	100	«	72 «
«	«	« «	100-1	«	84 «
Kadıköy	Rasimpaşa	birinci	31	dükkân	36 «
Büyükada	Kanfil	Fıstık	36	ev	144 «

Bladı evsafı muharrer emlâkin şerait mukarreresi veçhile bir sene müddetle icara rabt olunmak üzere 14-2-929 tarihine müsadif perşembe günü saat 15 te müzayedesi mukarrerdir. Taliplerin emvali metruke icra komisyonuna müracaat evlemeleri.

Devlet matbaası müdürlüğünden:

Eski harflerle yazılmış müsveddeleri yanlışsız olarak yeni yazıya çevirerek aynı zamanda yazı makinesile süratle yazmak kabiliyetinde iki daktilo hanım matbaaya alınacaktır. Tahsilinin derecesi yüksek olanlar ve bir müessesede daktiloluk ederek tecrübe görmüş bulunanlar tercih edilecektir. Talip olanlar arasında bir müsabaka açılacaktır. Müsabakaya girmek isteyenlerin vesikalarını hamilen matbaaya müracaatla isimlerini kaydettirmeleri.

Ihlamur tahtası mübayaası

Tütün inhisarı umum müdürlüğünden:

Cibali fabrikası için 43 metro mikabi muhtelif ebatta 900 adet ihlamur tahtası pazarlıkla alınacağından talip olanların ebadı öğrenmek üzere her gün müracaatları ve 30/1/929 çarşanba günü saat onda mübayaat komisyonunda bulunmaları.

İstanbul Evkaf müdürlüğünden:

Darülfünun fen fakültesine alınacak natatı dersiyenin yapılan münakasasında verilen fiyat haddi layıkında görülmediğinden (5-7-929) tarihine kadar pazarlıkla ihalesi icra edileceğinden talip olanların her gün levazım idaresine müracaatları.

Bel ipi mübaayası

Tütün inhisarı umum müdürlüğünden:

Samsun baş müdürlüğü için 10000 kilo yerli malı bel ipi pazarlık suretile mübayaa olunacağından itaya talip olanların nümuneyi görmek üzere her gün müracaatları ve 30/1/929 çarşanba günü mübayaat komisyonunda saat onda bulunmaları.

İspirto ve ispirtolu içkiler
Umum müdürlüğünden

idarenin kamyonlarla bir sene zarfında vukubulacak nakliyatı ilân tarihinden yirmi gün sonra ihale edilmek üzere kapalı zarf usulile münakasaya konulmuştur. Taliplerin umum müdürlüğün ticaret şubesine müracaatları.

DEVLET MATBAASI
MÜDÜRLÜĞÜNDEN
MÜSELLESAT

Darülfünun fen fakültesi müderrislerinden

Ali Yar

Muallim kitabı

Fiatı **490** Kuruş

YENİ NEŞRİYAT

Ali Canip

EDEBİYAT

(4) üncü cüzü çıktı

25 Kuruş

Halit Fahri

EDEBİ KIRAAT NÜMUNELERİ

Lise ve ortamekteplerin üçüncü ve muallim mekteplerinin dördüncü sınıflarına mahsus

Birinci cüzü çıktı

Fiatı **20** Kuruş

Zayi

2 Hisse 11644/263209
210

Hamil olduğum itibarı milli bankasının senedi muvakkatini zayi eyledim. Yenisini çıkaracağımdan eskisinin hükmü yoktur.

Simav cuma mahallesinden kömür oğlu Hacı Salih

Asrî makinalarla iyi işleyen bir

Marangoz fabrikası satılıktır

Taliplerin istanbul Babıali caddesinde Kahraman zade hanında ilânat acentasına müracaatları.

Operatör
Ahmet Burhaneddin

Cerrah Paşa hastahanesi operatörü. Muayenehane: Beyoğlu Rus sefarethanesi karşısında 348 numrolu Suriye Çarşısı apartımanı 8 numroda Telefon: Beyoğlu 1615

Döyçe O. Bank

Tarihi tesisi: 1906

Müessisleri: Dresdner bank A. Şafhavzenşer bank ferayn, Nasiyonal bank for Döyçland.

Merkezi: Berlin; şubeleri: Hamburg, İstanbul «Galata ve İstanbul», İzmir.

Galata kısmı telefon: Beyoğlu: 247, 243, 684, 985

İstanbul kısmı telefon: İstanbul 2842, 2843.

Deposu: İstanbul Tütün gümrüğü. Telefon: İstanbul 3227.

Bilumum banka muamelatı icra ve hususî kasalar icar olunur.

MAHMUDİYE OTELİ

Alektrik ve terkosla mücehhez nezafet ve teharetile müşterilerinin mazharı takdiri olan otelimize bu defa müceddeden banyo mahallile tek yataklı odalar inşa edilmiştir. Binaenaleyh aile ikametine de son derece elverişlidir. Ehven ücretle aboneman kaydedilir. Rahatını ve istirahatini arzu eden zevatı kiramın teşrifleri kendi mefaatları iktizasındandır.

Adres
Sultan Mahmut türbesinde
Telefon: 3402

Zayi

3 Hisse	11592	
	293052	
	53	
	54	

Hamil olduğum itibarı milli bankasının senedi muvakkatini zayi eyledim. Yenisini çıkaracağımdan eskisinin hükmü yoktur.

Simav dibakhane mahallesinden Sarı imam oğlu Hacı Halil

Doktor Feyzi Ahmet

Firengi, belsoğukluğu, cilt, prostat, zafı tenasül ve kadın hastalıklarını en son usullerleaz bir zamanda mutedil şeraitle tedavi eder.

Adres: Babı âli cağaloğlu yokuşu köşe başı numro 43. Telefon: İstanbul 3899.

Resim Çivisi (Pünes)

imalâtı için otomatik makine satılıktır. İstanbul Postanesi 716 numaralı kutu adresine tahriren müracaat olunması.

«Son Saat»in ilân tarifesi

	Santimi Kuruş
6 ıncı sahifede bir satır	25
5 inci « « «	50
4 üncü « « «	80
3 üncü « « «	120
2 inci « « «	200
1 inci « « «	400

Telgraf: istanbul saat

İlân muhteviyatına dikkat olunmakla beraber bu hususta mesûliyet kabul edilmez.

Gazetemizde intişar eden bütün yazıların hakkı mahfuzdur.

Abone şartları

Vilayetler için: Senelik 1700, altı aylık 900, üç aylık 500 kuruştur. Ecnebi memleketler için: Senelik 3000, altı aylık 1600, üç aylık 900 kuruşnur.

Şaban 14 1347

Takvim

Güneş	7 20	Akşam	17 12
Öğle	12 25	Yatsı	18 46
İkindi	14 57	İmsak	5 36

Mes'ul Müdür SELİM RAGIP