Bugünkü hava

Dün gece saat 21 de tazyik 763 sabah 7 de 762 dir. Dün hararet 4 bu sabah 0 idi. Gece rüzgâr mütehavvil esmiştir. Sür'ati saniyede 9 metredir. Bu gece rüzgâr Mutavassıt şimal : hava kapalı ve karlıdır. Yağ yoktur.

PAZERTESİ
14
Kânunsani
1929

Son Saat

Telefon:
YAZI İŞLERİ
İs. 1202
İDARE İŞLERİ
İs. 3872

Bugünkü borsa

İngiliz 998 ; Frank 12.39 ; Liret 9.29 İsviçre 2,52,25, Dolar 48,62,50 Dahili 80,50 Altın 858 ; Anadolu 25,70, Kaime 9.10 Tramvay 85 ; Düyun 227
İş bankasından alınmıştır.

4 üncü Yıl — № 1374

★ ★ ★ AKŞAMLARI NEŞROLUNUR ★ ★ ★

Nushası her yerde (5) kuruş

Fakirler için fena bir haber: Kar tekrar başlabı, rasathaneye göre devam da edecek, fakat tipi olmıyacaktır

Para sui istimali tahkikatı uzuyor!

Yeni bir safha...

Şimdi mes'ele Osmanlı bankasile Düyunu umumiye arasındadır

Eski paralar Düyunu umumiyede saydırken...

Maliye müfettişlerinin, Osmanlı evrakı naktiyesi üzerinde vuku bulan sui istimale dair yaptıkları tetkikat neticelerini vermiye başlamıştır. Müfettişler 100 ve 25 liralıkların tadat ve tespitini ikmal etmişlerdir. Bu tetkikat neticesinde, Düyunu umumiyenin hükûmete verdiği listede muharrer miktardan fazla olarak mevkii tedavüle çıkarılmış para bulunmuştur. 1000 liralıklardan 60 adet - ki 60,000 lira eder - 25 liralıklardan ise 10,000 adet fazla bulunmuştur. Bu da 250,000 lira etmektedir.

Şu suretle şimdiye kadar hükûmete verilen listede muharrer miktardan fazla olarak 310,000 lira bulunmuş, demektir. Bundan başka tadadına başlanan 10 liralıklar arasında miktarı şimdiden mühim bir raddeye çıkan fazlalıklara tesadüf edilmektedir.

Şimdi mes'ele hükûmete ait bir vaziyetten çıkmıştır. Maliye müfettişleri, yalnız kontrol vaziyetinde kalmışlardır. Şimdi vaziyetin tenviri, Osmanlı evrakı naktiyesi ile Cümhuriyet evrakı naktiyesini piyasaya arz eden Osmanlı Bankasına tevecüh etmektedir.

İstanbul Düyunu umumiyesinin de mes'eleyi tenvir etmek hususunda yardımı icap etmektedir, ve mes'ele bu iki müessese arasında halledilecektir. Fski evrakı naktiyenin, yanmak; kaybolmak gibi sebeplerle eksik çıkması lâzım gelirken, bil'akis Düyunu umumiyenin verdiği listede muharrer paradan fazla bulunmuş olmasını, Düyunu umumiye idaresi şu suretle izah etmiştir:

Memurlar ağlebi ihtimal para desterlerini noksan bağlıyor ve bunların arasına fazla miktarda sahte para da karıştırıyorlarmış. Yekûnun yükselmesi bundan tevellüt etmiş olmalı imiş!

Fakat meydana çıkan fazla miktardaki para, bu mes'elede yanlışlık ve ya sahte para karıştırmak gibi şekiller bulunmadığını, belki fersude paraların mükerreren değiştirildiğini göstermektedir.

Tahkikat uzıyacaktır, çünkü istanbul Düyunu umumiye idaresi, Maliye müfettişlerinden sonra paraları bir defa da kendi memurları vastasile tadat ettirmek istemektedir.

Şimdiye kadarki tahkikat intibaatı, bir şebeke halinde çalışanlar tarafından senelerce hırsızlık yapıldığını göstermektedir. Bilhassa imha edilen ve mazbataları mevcut olmıyan eski evrakı naktiyenin imhası esnasındadır ki muazzam sui istimalât yapılmıştır.

O esnalarda Düyunu umumiyede veznedarlık yapanlardan bir Rumun yalnız Adada 8 ev yaptırmış olduğu anlaşılmaktadır.

Mündercat

2 - nci sahifemizde:
Telgraf haberleri, Polis haberleri, ve saire.

3 - ncü sahifemizde:
Günün tarihi, Kari sütunu, Karanlıklar içinde.

4 - ncü sahifemizde:
Bir avuç kül, Seyit Ali reis.

5 - nci sahifemizde:
Sinema sütunu, Dünya şuunu,

6 - nci sahifemizde:
Macera arayan kadın

KARDEŞ EFGAİSTAN

Son hâdiseyi ingilizler nasıl gösteriyorlar?

Tamis gazatesi yazıyor: hava tarikile Kâbilden kalkütaya gelen haberlere göre asi rüasından (Başai Sakao)nun tensik ettiği kıyamcı kuvvetler Kâbili altı kilometre yakınındaki bir mevzii ele geçirmişlerdir. Bu vaziyette Kâbili bir gece taarauzu yapılması muhtemel isede hükûmet kitaatı böyle bir hücumu defedebilecek vaztyette bulunmaktadırlar. Yalnız Gulam Nebi isminde sabık bir Efgan miralayının kiyamcılara iltihakı haber verilmektedir. ismi etrafında bir hayli rivayetler devran eden sabık miralay Lavrens - ki bugün tayyarect Şev namını almışur. - vazifesinden alınıp şimali garbi hududuna yeni bir vazifeye tayin edilmiştir.

Rakı kaçakçılığını meslek edinen

Bir şebeke var...

Şimdiye kadar bine yakın kazan ve saire müsadere edildi

Hemen her gün, her gazetede bir kaç gizli rakı imalâthanesinin meydana çıkarıldığı, külliyetli miktarda kaçak rakı, cibre, 3-5 kazan müsadere edildiği hakkında haberlere tesadüf edilmektedir. Her gün eksilmiyen bu haberler üzerine aklımıza geldi, tetkik ettik, lâzım gelenlerle görüştük. İşte anlıyabildiklerimiz:

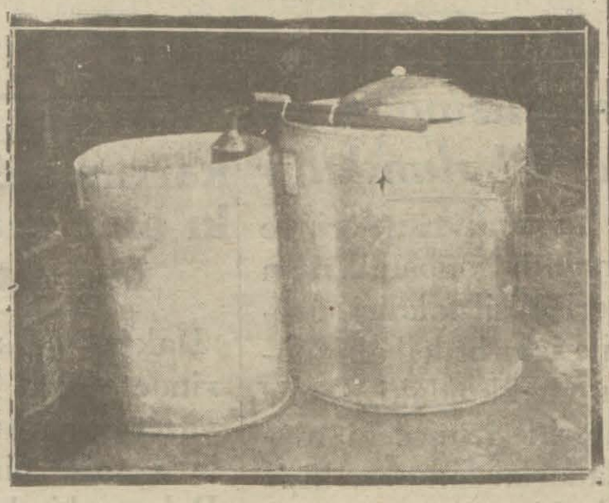

Son günlerde müsadere edilen kaçak rakı inbikleri

Hiç şüphe yok; kaçakçılığı meslek edinmiş, aralarında ekseriya anlaşma bulunan bazı eşhastan mürekkep bir zümre, bütün takibata rağmen faaliyetlen geri durmamaktadır. Bu, civar memlekellerden az çok, her yerden kaçak ispirto getirildiği, bunlardan bir kısmının müsadere edilmesile sabittir. Kaçakçılar, takalarla, motörlerle bahren olduğu kadar lüks otomobillerde şık hanımların bacakları arasında, bazen beygirlerde kara tarikile de iş yapmaktadırlar.

Diğer taraftan şehrin muhtelif semtlerinde, en uzak köşelerinden merkezine kadar, yer yer bulunan gizli rakı imalâthaneleri, bir çok ikamet gâhların kaçakçılığa zemin olduğunu göstermektedir. Bu gibi evlerde öyle kurnazca tertibata tesadüf ediliyor, ki, hayret etmemek mümkün değildir. Meselâ, yatak odasındaki bir lavmana, hiç ümit edilmediği halde, kaçak rakı deposudur. Aplesanelerin mermeri altında kaçak içki saklanan hususi tertibata tesadüf ediliştir.

Müsadere edilen alât

Bugün müskirat idaresi anbarları, müsadere edimiş bine yakın kaçak rakı kazanı, inbikler, sair alât ile lebalep dolmuştur.

Sıkı takibat sayesinde, halen, kaçakçılığın müflis Leh şirketi zamanındakine nispetle esaslı surette tahdit edildiği görülüyor.

Müskirat inhisarı idaresinin muhafaza teşkilâtı geceli gündüzlü çalışmaktadır. Vuku bulan ihbarat üzerine jandarma devriyeleri, rusûmat muhafaza memurları karada ve denizde hali teyakkuzda bu -

[Maabdi 2 nci sahifede]

Kimsesizler yurdu

Erkeklerden sonra kadınlar için de açılacaktır

Kimsesiz ve fakir çocuklardan gündeliklerini ancak çıkarabilenlerin geceleri barınabilmeleri için Şehremaneti, Vilâyet idarei hususiyesinden Ayasofya medresesini devralmak üzeredir.

Burası için cemiyeti belediyeden « 2500 » lira tahsisat talep edilmiş ve keyfiyet bütçe encümenine tevdi olunmuştur. Tahsisat cemiyeti belediye hey'eti umumiyesinin ilk içtimaında kabul edilecek ve derhal mezkûr medresede lâzım gelen tertibat alınacaktır. Burasının bir tenbel yurdu olmamasını teminen mefruşatı gayet basit olacaktır.

Odalar, tavandan hafif bir ışıkla yarı aydınlatılacak ve yatılacak yataklar kuru birer ot minderden ibaret bulunacaktır.

Şehremanetinin yeni bütçesine bunun için ayrıca tahsisat vazedilmekledir, Önümüzdeki sene başında bu tahsisatla kimsesiz, fakir ve namuskâr kadınlara mahsus olmak üzere de bir yurt tesisi mukarrerdir.

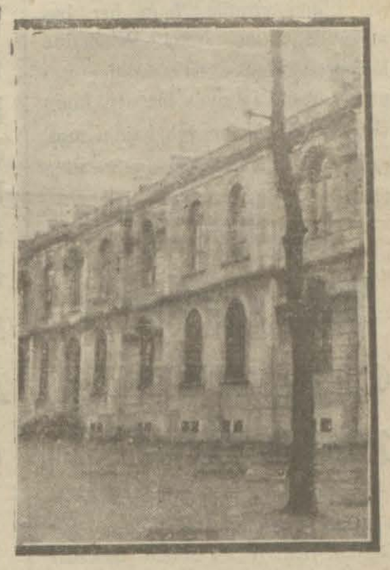

Ayasofyadaki yurt binası

Bir sarhoşun başına gelenler

Kendi evi diye...

Gece yarısı eskiden oturduğu eve girince dayak yedi!

Alkole müptelâ olanların maceraları bitip tükenmek bilmez. Her gece rakı içmeği adet edinenler arasında, aldıkları alkolun tesirile evlerini kaybedenler, yürüyecek hali kalmıyıp küfe ile nakl edilenler ve bazen de sokakta sızıp kalanlar pek çoktur. Bunlara, bilhassa son zamanlarda alkole olan inhimak yüzünden o kadar sık tesadüf etmek mümkündür ki, evini arıyan, fakat bir türlü bulamıyan ve yahut küfe ile nakledilen bir sarhoşu gördüğümüz zaman hiç de hayret etmiyor ve sadece gülüp geçiyoruz.

Bunun sebebi, bu gibi vak'alara pek çok tesadüf etmemiz ve bu halleri artık gayrı tabiî görmiyecek bir vaziyete gelmemizdir.

Fakat bir zatın başından geçen garip bir macarayı, misline nadir tesadüf edilen vak'alardan olduğu için, nakle seza gördük. Anlatalım:

Geçen akşam bir kaç arkadaşla beyoğlunda bir rakı âleminde bulunan bir zat, gece yarısı arkadaşlarından ayrılarak evine gitmek üzere bir otomobile binmiştir.

Akşamın saat on sekizinden gecenin saat yirmi dördüne kadar bilâ fasıla rakı içen bu zat, tamamile sarhoş bir halde olduğundan, bir gün evel Ortaköyden Divanyolunda bir eve taşındıklarını unutmuş ve şoföre Ortaköye gideceğini söylemiştir.

Otomobil, bu sarhoş zatın tarifi veçhile Ortaköyde bir evin kapısında durmuştur.

Her gece rakı içmek itiyadında olan bu zat, ev halkını rahatsız etmemek için öteden beri yanında anahtar taşırmış.

Bir gün evel taşındıkları zaman, Divanyoluna fazla olan yanındaki anahtarı ev sahibine iade etmeği unutan sarhoş, her zamanki gibi anahtarla evin kapısını açmış ve merdivenden yukarı çıkmağa başlamıştır.

Hadisenin buraya kadar olan kısmı sükûnetle geçmiştir. Fakat merdivenden yukarı çıkıp evin orta katına gelen sarhoş, her zaman yattığı odanın kapısını açmağa çalışırken hiç tanımadığı bir adamla karşılaşmıştır.

Elinde kocaman bir sopa bulunan adam, bu meçhul gece ziyaretçisini isticeaba lüzum görmeden dövmeye başlamıştır.

Biçare sarhoş, girdiği evden taşındıklarını hiç hatırlıyamıyarak mütemadiyen kendi evinde bulunduğunu söylemekte ve kendisini döven adamın ne hakla bu eve girdiğini sormakta iken, öteki bütün kuvvetile zavallıyı vurmakta devam etmiştir. Nihayet hasıl olan patırdıdan uyanan civar komşulardan bir ikisi eve girmişler ve ancak o zaman zavallı sarhoşu kurtarabilmişlerdir.

Yediği dayaktan neye uğradığını bilmiyen biçare sarhoşa, kendi ailesi bir gün evel bu evden taşındığını hatırlatmışlar ve dayak atan adamın yeni kiracı olduğunu söylemişlerdir.

Nihayet aklı başına gelen sarhoş, yediği dayağı unutarak, hadisenin polise aksetmemesini rica etmiş ve başına gelen bu hadiseden sonra bir daha rakı içmeyeceğine yemin ederek yeni taşındığı evin yolunu tutmuştur.

Yirmi senedenberi

Bu adam uyku uyumiyormuş, bu, olabilir mi?

Moiz Behar

Bu resimde görülen adam Moiz Behar isminde bir Ankaralı mu sevidir. Kendi iddasına nazaran 20 senedenberi uyku yüzüne hasrettir.

Hamallar için

Emanet, hamallar için Türk harfleri ile yeni markalar ve pazubendler yaptırmıştır. Bunların tevziine bir iki güne kadar başlanacaktır.

Son Saat

SİNEMA MÜSABAKASI

KUPONU

İsim ve adres:

18: _____

_____

YENİ MÜSABAKAMIZ

Filim san'atkârları içinde en fazla kimi beğeniyorsunuz?

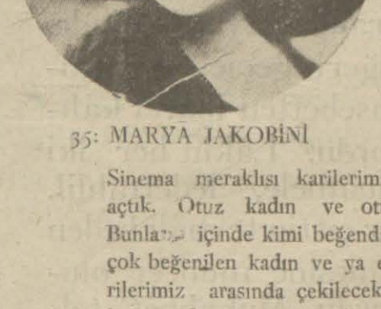

35: MARYA JAKOBİNİ

36: VİLLİ FRİÇ

Sinema meraklısı karilerimiz için yeni bir müsabaka açtık. Otuz kadın ve otuz erkek resmi koyacağız. Bunlar içinde kimi beğendiğinizi bize bildireceksiniz. En çok beğenilen kadın ve ya erkek artiste reyvermiş olan karilerimiz arasında çekilecek kurayı müteakip birinciliği kazanacak zata şehrimizin büyük sinemalarından birinin (6) aylık abonesi, ikinciliği kazanacak zata (3) aylık abone, üçüncüden onuncuya kadar (1)er aylık abone verilecektir. Her gün ilk sahifamızda bulacağımız kuponları biriktirin ve müsabakanın nihayet bulduğu gün bir tanesinin üstüne isminizi ve adresinizi yazarak en fazla beğendiğiniz san'atkârın resmi ile birlikte bize gönderiniz.

.... Yarışı buna derler

Hat komiserile şirket müdürünün iddası ne netice verdi?

Evelki gün Kasaba şümendüfer hattında garip bir hadise olmuştur. Vak'a hakkında şu malûmatı aldık:

Kasaba hattı Nafıa komiseri Süruri bey hattı teftiş etmek üzere evelki gün Afyon - Uşak cihetine gidiyor. Aynı gün Kasaba hattı Direktörü M. Tis de teftişe çıkıyor. Hat komiserile Direktör "Uşak,, ta birleşiyorlar.

Süruri bey, kendisinin bindiği salonun kataın arkasına bağlanmasını memurlara emreder. Hususi vağon tam kataın arkasına bağlanacağı sırada, Direktör M. "Tis,, vaziyeti görür ve memurlara şu emri verir:

— Kataın arkasına bana ait salon takılacaktır. Size Süruri beyin "servis,, ini bağlayın diye kim söyledi?!

Memurlar ne yapacaklarını şaşırırlar. Bir taraftan hat komiseri emir veriyor, diğer taraftan Direktör. Süruri beyin verdiği emrin aksine iş yaptırıyor. O dakikaya kadar hiç bir şeyden haberi olmayan Süruri bey kataın arkasına Direktöre ait salonun bağlanmak istendiğini haber alınca Direktörle karşılaşıyor ve münakaşa başlıyor.

Direktör M. "Tis,, israr ediyor:

— Ben bu hattın Direktörüyüm. Ben ne emir verirsem o olacaktır. kataın arkasına bana ait salon bağlanacaktır. Seninki bağlanamaz!..

Direktörün bu sözlerine karşı Süruri bey de şu cevabı verir:

— Sen Direktörsen ben de cümhuriyet hükûmetinin nafıa komseriyim. Binaenaleyh, kataın arkasına senin Salon değil, benim Salon takılacaktır.

Bu karşılıklı iddalardan sonra münakaşa kızışmıştır. Direktör M. Tis dediğini yaptırmak için memurlara emir verirken Süruri bey de, mutlaka kendisine ait salonun bağlanmasında ısrar eder ve bu suretle münakaşa da tam üç saat devam eder. Neticede Direktörün dediği olur ve Süruri beyin vagonunu katardan kestirerek orada bıraktırır.

Bu hadise üzerine Süruri bey keyfiyeti bütün etrafile bura hat baş komiserliğine ve Nafıa vekâletine bildirmiştir. Hadise şömendüfer memurları arasında büyük bir dedi kodu evlit etmiştir. Nafıa vekâletinin mes'eleyi ne şekilde halledeceğine merakla intizar olunmaktadır. (Hizmet)

SATILIYOR!

Süt şirketi eşyası müzayedede!

İflâs eden, iflâs edinciye kadar da tanı bir hayli dillerde dolaşan Süt şirketinin malları bu sabah alakadar memurların huzurile Sanasaryan Hanındaki merkezinde müzayedeye çıkarılmıştır.

Bu sabah müzayedeye çıkarılan eşya şirketin koltuk, iskemle gibi ufak tefek eşyasıdır ki bunların 1000 lira ile tutmayacağı zannedilmektedir. Şirketin asıl otomobil gibi para tutacak kıymetli eşyası yarın müzayedeye çıkarılacaktır.

Bunların 5000 lira kadar tutacağı tahmin edilmektedir. Müzayedeye iştirak edenler bu sabah Süt şirketinin merkezine gitmişlerdir.

POLİSTEN

Bir aile

Efradı arasındaki kavga fena bir şekide kanla neticelendi

Fatih sakinlerinden ibrahim ile kayınbiraderleri Cuma, Şükrü Hamdi ailevi bir mes'eleden dolayı kavga etmişler, ibrahim dört yerinden bıçakla yaralanmıştır. Caniler yakalanmıştır.

Gene kaza

Veznecilerde oturan Bedroson kızı Girlantiye şoför Rizanın idaresindeki 1725 numaralı otomabil çarpmış, kız baygın bir halde Hasekinisa hastahanesine kaldırılmış, şoför yakalanmıştır.

Denize düştü

Kadıköy hamallarından Mehmet dün vapura binerken ayağı kayarak denize düşmüşse de derhal kurtarılmıştır.

Bir yangın

Vefada Molla Hasan mahallesine Şehremaneti müfettişlerinden Osman beyin oturduğu evden elektrik tellerinin kontak yapmasından yangın çıkmış, orta kattaki sofa döşemeleri kısmen yandığı halde söndürülmüşrür.

Mübadillerin müracaatı

Büyük millet meclisinden ricada bulundular

Yunanlı nanelerinde mukim mübadillerden ecri misil takdiri suretile icar bedeli alınması hakkındaki emir üzerine İzmirdeki alâkadarlardan «500» kişilik bir gurup, Reisicumhur Hazretlerine, «B. M. M.» riyasetine ve Başvekâlete birer telgraf çekmiştir. Bu telgraflarda, bu emrin kendilerini mağdur edeceğinden bahs ile hükûmetin adaletine iltica edildiği arzedilmektedir.

MÜHIM BİR LÂYIHA

Mevadi gıdaiye üzerinde hile yapanlar

Aldığımız malûmamta göre, Sıhhiye vekâleti tarafından HIFZI SIHHAI UMUMİYE KANUNU isimli yeni bir kanun lâyihası hazırlamaktadır.

Bu lâyihada halkın sıhhatini alâkadar eden bütün vezaif ve bütün müessesat nazari dikkata alınmış, bilhassa mevadı gıdaiye üzerinde hile ve ihtikâr yapanlar için şiddetli cezalar vaz olunmuştur. Vekâlet yeni kanun lâyihasını yakında hey'eti vekileye sevkedecektir.

Ankarada müzakere edilen mes'eleler

Nelerden ibaret

Bu mesail, başlıca on maddeye inhisar ediyor

Ankarada ceryan etmekte olan Türk - Yunan müzakerelerinin hangi noktalar üzerinde devam ettiği hakkında verilen malûmata nazaran, müzakere atideki maddeler etrafında seyretmektedir:

1 — mübadillere ait emlâkin kıymetinin takdiri.

2 — Yunanistandaki Türk gayri mübadil arazinin, Türkiyedeki mübadele mıntakası dahilindeki Yunan emlâkile mahsubu mes'elesi.

3 — Yunanistandaki Türk müsekkafatının ve İstanbuldaki Yunan tabaasının hükûmetçe meşgul olan gayri menkûllerinin iadesi.

4 — Trakyadaki gayri mübadil Türklerin ve İstanbuldaki şehremaneti hududu dahil ve haricinde bulunan gayri mübadil rumların - ister mevcut, ister gaip olsun - emlâklarının tarafeyn hükûmetleri tarafından satın alınması.

5 — Bankalarda mevduatı olan veya hususi kasalar kiralamış bulunan Türk ve Yunanlıların mes'elesi.

6 — Trakyadaki Türk ve İstanbuldaki rumların etabli noktai nazarındae vaziyetleri.

7 — Trakya ve İstanbula gayri mübadil kadın ve çocukların avdeti.

8 — muntazam ve eski-yeni pasaportlarla seyahat edenlerin avdeti.

9 — İstanbuldaki rum firarilerinin etabli noktai nazarından vaziyetlerinin tespiti.

— 10 — İstanbuldan gaybubet eden rumların zevcelerinin vaziyeti.

Bir erkeğin cevi

karısının da hakkı olan müşterek mal mıdır.

Hak ve mülkiyet işlerinde garip kaideler vazetmek Amerikalılara has bir şeydir. Bakınız bir hâkim bir erkeğin cepleri hakkında ne söyliyor:

Bir karı, koca, kıskançlık yüzünden kavga etmişler. Kadın, her akşam kocasının ceplerini karıştırır, erkek te buna fena halde kızarmış.

Nihayet işi münakaşa yolile halledememiş, mahkemeye düşmüşler İşte Amerikalı muhterem hâkimin verdiği karar:

Evli bir adamın cepleri kendisine ait bir mal değil, muhteviyatı karısı tarafından tetkik ve muayene edilebilecek müşterek bir mahaldir. Binaenaleyh kadın iddiasında ve kocasının ceplerini karıştırmakta haklıdır.

Vasıf beyin vekâleti

Bazı sefirlerimiz bu haberi tekzip ediyorlar

Sabık moskova sefi Vasıf beyin İzmir mebusu olduktan sonra maarif vekâletine geleceği hakkındaki haberlerin te'eyyüt etmediğini bazı taşra gazeteleri yazmaktadır.

Memnu mıntakalardaki arazi

Memnu mıntaka dahilinde bulunan arazinin müterakim vergilerinin bu arazinin istimlâk muamelelerinin intacına kadar te'cili muamelesinin ifası için sahiplerinin bu araziden istifade etmediklerinin Millî müdafaa vekâletince tasdik edilmesi lâzımdır. Bu arazinin vergileri miktarile sahiplerinin istifade etmedikleri hakkında müstahkem mevki kumandanlığından tasdikli bir cetvel yapılacak ve maliye vekâletine gönderilecktir.

Telgraf Haberleri

Şekavet

Yunanistanda artmış olacak ki mühim bir içtima aktedildi

Atina, 10 — Selânikten bildirildiğine göre iki, üç ay evel Yunan Makedonyasının Grebene kasabasında ahali büyük bir içtima yaparak şekavet ve münakalât mes'elelerini müzakere etmiştir.

Bütün müzakere imtidadınca kiliselerin çanları matemengiz bir surette çalınıyordu. Ahali «Münakalât ve emniyet, yoksa ölüm isteyoruz!» Diye bağırmışlardır.

Hatipler irat ettikleri nutuklarda, hükûmeti merkeziyenin alâkasızlığını şiddetle tenkit etmişlerdir.

En müfrituler de silâha müracaatı talep etmişlerdir. İçtima nihayetinde Atinaya bir hey'et gönderilerek şekavet ve münakalât mes'elelerinin derhal hallinin talep edilmesine karar verilmiştir.

M. Grandi

Atinaya vardı.

Atina 12 — italya hariciye müsteşarı M. Grandi bugün buraya vasıl olmuş ve kendisine pek hararetli bir istikbal yapılmıştır.

Mumaileyh Ankara intibaatına ait olarak söylediği sözler meyanında Türk - Yunan müzakerelerinin bu sefer kat'i bir itilâfa varacağına pek emin bulunduğunu beyan etmiştir.

M. Grandinin Atinada bulunması münasebetile yarın Pireye bir italyan filosu gelecektir. Filonun mürettebatına pek parlak istikbal hazırlanmaktadır.

Sivaslılar tekzip ediyorlar

Sivas, 12 — ikdam gazetesinin 6 kânun sani tarihli nüshasında ve ondan naklen Akşam, Vakıt, Cumhuriyet gazetelerinin 7 tarihli nüshalarında Sivasta bir kaç kişinin Türk harfleri münasebetile "Din elden gidiyor,, şeklinde tahrikâtta bulunduklarına dair yapılan neşriyat memleket efkârında derin bir teessür uyandırdı. Sivas halkı yeni harfleri öğrenmeğe can atmıştır. Açılan mektepler kâfi gelmediğinden maarif idaresi yeniden dersaneler açtı, en nihayet bir kısım halkı ikinci devreye bıraktı. Halkın bir canlı tezahurunu öğrenmek isteyenler resmi mamata muracaa edebilirler.

Vaziyet böyle iken gazetelerin bu yanlış havadisleri neşrü işaa etmeleri mucibi teessürdür. Bu itibarladır ki duyduğumuz yiedan azabını nefsimizde hapsedemedik. Keyfiyeti efkârı ümumiye karşısında açık alınla reddeder ve bu yanlış haberi veren muhabir ve ikdam gazetesi hakkında mahkemeye müracaat edilmiş olduğunu arzederiz.

Cümhuriyet türk ocağı reisi ve h.f. mutemedi Veli, belediye reisi Hayri, maarif müdürü Fehmi, belediyden avni, fırkadan, türk ocağından ve ticaret odasından Ahmet Nazmi, Ali, ticaret odasından, belediyeden Abdullah, Rauf, belediyeden, fırkadan, Nuri, Riza, Rüstem, fırkadan, belediyeden Vahit, Osman, Abdürrahman, belediyeden, türk ocağından, fırkadan Abdülvahap, Nadir, Halil.

KAR YAĞIYOR

Tipi olmıyacak, kar devamlıdır!

Fırtına iki güadent kesbi sükûnet etmiş, limanımıza gelmesi beklenilen vapurlar dün gelmişlerdir. Yalnız yirmi gün evel Amisterdamdan hareket eden (Kataköş) vapuru ile (5) gün evel (Pire) den hareket eden (Todorneti) vapurundan el'an haber alınmamıştır.

Bugün kar tekrar başlamış ve devamlı bir surette yağmıştır.

Rasathaneden aldığımız malumata nazaran kar devam edecek Fakat tipi halinde yağmıyacaktır.

Rakı kaçakçılığını meslek edinen bir şebeke var

[1 nci sahifeden mabat]

lunmaktadırlar. Bu sayede kısa zamanda külliyetli miktarda kaçak ispirto yakalanmış, Bulgaristan tarikile kaçakçılığın tamamen önüne geçilmiş gibidir.

Yalan ihbaratta bulunanlar var

Kaçakçı evlerinin ve yerlerinin tespiti, kaydedelim ki pek te kolay olmamaktadır.

Müskirat idaresinin kendi ücretli memurları bir taraftan faaliyette bulunurken, bittabi, ihbaratdan da istifade edilmektedir.

Fakat, bu ihbaratın bazen de aslı çıkmaktadır. Bir kaç para ikramiye ümidile ihbaratta bulunan bir zümre ve bunlara inzimam eden bazı garezkârlar vardır.

Bu garezkârrane ve yalan ihbarat yüzünden, bazen namuskâr evlerin de arandığı ve tabii bir şeyler bulunamadığı vaki oluyor.

Bu yüzden kesri haysiyet davaları açılmış, ciheti adliyece muhbirlerin isimleri Müskirat idaresinden alınarak mahkemeye verilmiştir.

Müddei umuminin beyanatı

Müddei umumi Kenan bey mes'ele etrafında kendisile görüşen muharririmize demiştir ki:

— Evleri taharri edilenlerden bazıları tarafından açılmış davalar vardır. Bu vatandaşların hukuku, kanunlarımızın tuhtı himayesindedir.

Bittabi garezaârane ve hilafı hakikat ihbaratta bulunanlar haklarında mahakimi aidesi ahkâmı kanuniyeyi tatbik ediyor.

Vali muavini ne diyor?

Diger taraftan, taharriyat ruhsatiyesi Vilâyetten alınmaktadır.

Vali muavini Fazlı bey de bu hususta demiştir ki:

— Müskirat idaresinin gösterdiği lüzum üzerine taharriyata müsade ediyoruz. Her türlü yanlışlıklara mahal kalmaması için taharri edilecek yerler etrafında Müskirat idaresinin müspet malûmatla mücehhez olduğunu kabul ederek ruhsat veriyoruz.

Aldığımız mütemmim malûmata göre, Vilâyet badema, taharri edilen yerlerden yüzde kaçında kaçak şeyler bulunduğunu tetkike karar vermiştir.

Bütün bunlardan sonra ilâve ediliyor:

— Kaçakçılar, hazinenin ve diğer vatandaşların hukukuna tecavüz eden muzır eşhastır.

Bunların meydana çıkarılmasına yardım etmek her vatandaşın borcudur. Kasıt ve garez olmamak şartile..

Köprünün tamiri

Karaköy köprüsündeki tamirat bir kaç güne kadar nihayet bulacaktır. elyevm tramvay şirketi tamirat sahasındaki rayları değiştirmektedir.

Kızların eteklikleri

Kız muallim mektebi idaresi, talibata etekleri dizden 10 santim aşağı elbise giymeleri tebliğ etmiştir.

Mevkufların vaziyeti

Mevkuf bulunan Kadriye hanım ve rüfekası hakkında bugün bir karar verilmesine intizar edilmektedir.

NİÇİN? MUHARRİRİ M. TURHAN

—89—

Tellâllığın da kendine mahsus adabı, merasimi, hatta haysiyeti vardı. Vahanın zu'manına göre, kendi san'atının zifaf gecelerini idare eden düğün yengelerinin işinden farkı yoktu. Zevç ile zevcenin gerdeğe konulmasile alelitlâk bir kadınla erkeğin birleşmesine tavassut etmek arasında ne fark vardı?

Bunların birincisi - filhakika-daimî bir iştiraki hayat içinde, diğeri geçici bir münasebetten ibaret kalıyordu. Lâkin her iki muamele, ledettahlil, bir çiftin tevhidi beden etmesine müncer oluyordu. Muhabbet tellalı, işte bu kanaati besliyordu. Kendi elile karısını ve baldızlarını, şunun bunun firaşına koymanın yengelik ve ya «müt'a» usulile münasebeti olup olmadığını düşünmek istemezdi. Onun fikrince gördüğü iş, bir taraftan da gönül yapmaktı, ve gönül yapmak bir kilise inşa etmekten daha sevap idi. Diğer cihetler, teferruattan ibaret olup o büyük sevabın yanında dile alınmazdı.

Katil, vebali katle ihtimal vermediği; hırsız, iştiraki emval akidesile tatmini vicdan ettiği gibi Vahan efendi de ihtiyar etmiş olduğu murdar san'atla müftehirdi. Bu sebeplerle de müşterilerinden hürmet, evet hürmet görmek isterdi. Bir yumrukta biçare bir adamın otuz iki dişini döktüğü, yahut iki-üç cinayet işlediği için bir kısım halkın aferinini, gıptesini, şatafatlı ihtiramını gören kabadayılar, meşhur on ikiler, saldırmalı kırkçeşmeliler, Fehim paşalar filân gibi o da, beşerî san'atların en nazikini ifa eylediğinden dolayı aşinalarından hürmet beklerdi. Müşterilerin, ya ivi kadın getirtmek, ya az masrafla kurtulmak için gösterdikleri dilnüvazlığı, Vahan efendi, hürmet manasına alarak mahzuz olurdu.

Mabadi var

Sefaretlerde Yeni tebeddülât icra edildi

Bukreş Sefiri Hüseyin Rağıp B. moskovaya, Saruhan meb'usu Sabri B. Bükreş Sefaretine tayin dilmişlerdir.

Siyasi müşavir Rağıp Raif B. istokholm Maslahatgüzarlığına, idrahim Grrndi B. Prag Maslâhatgüzarlığına, Hariciye Müsteşarı Enis B. Atina Sefaretine, Prag Başkâtibi Cevat B. de Helsenkfors Maslâhatgüzarlığına tayin edilmişlerdir.

§ Bursa hapishanesinden firar teşebbüsile alâkadar olanların muhakemelerine perşembe günü başlanılması muhtemeldir.

§ İkdam, Akşam refiklerimizle gazetemiz mesûl müdürleri hakkında, müddei umumilikçe bilâfi hakikat ve tahrişi ezhan mucip neşriyat davası açılmıştır. Muhakemeye 1 nci cezada yarın başlanılacaktır.

§ Karadenizde fırtına hafiflemiş, beklenen vapurlar gelmiştir.

§ Tayyare piyankosunun 300000 liralık büyük ikramiyesi Üsküdarda İhsaniyede sakine Fatma Sabit hanıma, 200000 liralık mükâfatın onda biri Eyup ikinci komiseri Hulusi beye çıkmıştır.

§ Şehrimizdeki Yügo-islavya maslahatgüzarı M. Guguşeviç, yeni Yügo-islav kabinesinin bir iş kabinesi olup sırp harici siyasetinin değişmeyeceğini, Türkiye - Yügo-islavya arasında başlıyan müzakeratın bir tevakkuf devresi geçirmekte olduğunu, talimat almak için Belgrada giden sefirin bugünlerde avdet edileceğini söylemiştir.

§ Vali ve şehremini Muhittin B. Ankaraya gitmiştir.

§ Fransız kabinesi Parlamentoda istizah neticesinde 251 reye karşı 325 reyle itimat kazanmıştır.

§ Seyrisefain firmasında tadilat yapılması mevzuubahstır,

§ Rum mektepleri menfaatine verilen baloda bilâ müsaade para mukabilinde çiçek dağıtıldığından 1100 lira ceza yazılmıştır.

§ Etıbba muhadenet cemiyeti hey'eti idaresi dün toplanarak badema mukarreratın sıhhî mecmualara verilerek diğer gazetelere verilmemesini kararlaştırmıştır.

§ Türk-Yunan müdadele müzakeratının müsait bir safhada olduğu gayri mübadillerin emlâkine ait ihtilâfın halledildiği, hey'eti vekilenin yeni itilâfnameyi tetkik etmekte olduğa, elyevm Garbi Trakyalı Türklerin etabli mas'elesi görüşülmekte bulunduğu bildiriliyor.

§ İskân U. M. Hacı Mehmet B. yakında şehrimize gelecektir.

§ Polis taavün sandığı hey'eti idaresi arasında ihtilâf çıkmış ve azadan bazısı istifa etmiştir. İhtilâf verilmekte olan avansların miktarı etrafındadır.

§ Hariciye Vekili Tevfik Rüştü B. bir ecnebi gazete muharririne beyanatta bulunmuş. Balkanlar için (Balkan Lokarnosu) tesmiye edilen neviden bir misakı muhtemel görmediğini, Türkiyenin Yunanistanla alalinin mübadelesi ve emvalinin tasfiyesine ve Fransa ile Suriye hududuna ve Yogo-islavya ile de oradaki müslüman emvaline dair muallak davaları bulunduğunu, Yunanistanla müzakeratımızın iyi bir safhada olduğunu, Türkiye siyasetinin sulhu takviyeye matuf bulunduğunu söylemiştir.

§ Maliye müfettişleri, 1929 senesi yaz tornesi esnasında 105 memura isten elçektirmişlerdir. Tespit edilen zimmet ve ihtilâs miktarı 62,456 lira 19 kuruştur.

§ İzmir meb'usluğuna Vasıf bey intihap edilmiştir.

§ Devlet dairelerinde kullanılacak yazı makineleri munakasası bitmiş, Remington, İdeal ve Torpedo markaları kazanmıştır.

Bütün deniz işleri

Önümüzdeki haziranda tevhit edilebilecek mi?

Deniz işleri Müdüriyeti umumiyesinin teşkili hakkındaki rapor ikmal edilmek üzredir. Bu hususiaki raporu Ankarada Dahiliye, Maliye, İktisat, Sıhhiye Vekâletlerinin murahhasları ihzar etmektedir.

Alınan haberlere nazaran Deniz işleri raporunda sebrest mıntakalar, ecnebi liman idareleri, buralardaki tesisat ve saire tetkik olunmaktadır. Deniz işlerinin tevhidi halinde- ki Ankarada buna yüzde seksen ihtimal verilmektedir.- Tahlisiye, Seyrisefain ve Liman şirketlerinin meclisi idareleri lağvedilecektir. Alâkadarlar yeni Deniz işleri müdüriyeti umumiyesinin kesbi kanuniyet etmesinin önümüzdeki haziranda kabil olacağını söylemektedirler.

Fırtınanın dehşeti

Bir tiren yolu kayalarla örtüldü

Geçen Sah günü Bandırmada öyle şiddetli bir fırtına olmuştur ki deniz kenarındaki koca koca kayalar, ta şömendöfer yoluna kadar sürüklenmiştir. Söyle ki, tiren istasyona yanaşmak için hattı temizlemek lâzım gelmiştir. Gene Bandırmada bir yelkenli dalgalara kapılarak batmış, vapurlar saatlarca iskeleye yanaşamamıştır.

GENE SUİ İSTİMALMİ?

Korkut eli pösteki rüsumu mültezimi mühür ve imzasile gelecek pöstekilerin imrarına müsaade olunmaması Antalya defterdarlığından İzmir defterdarlığına tebliğ olunmuştur. Mes'elede bir sui istimal olduğu anlaşılmaktadır.

KARANLIKLAR İÇİNDE BOĞAZ BOĞAZA

Muvaffakıyet tamamdı.

Küçük gemilerden mürekkep mühim bir filoyu hapsetmiştik

— 31 — *Nakli: Abidin Daver*

Batan gemileri yüzdürmek mümkün değildi!

Kanal methalinde batırdığımız gemilerin dahilinde yaptığımız tertibatı mahsusa bunların Almanlar tarafından gerek yüzdürülmek, gerekse parçalanmak suretiyle ortadan kaldırılmalarını son derece müşkil bir hale getirecek mahiyette idi. Esasen tayyarecilerimizin yağdırdıkları bombalar gemileri çıkarmağa uğraşanlara kat'iyen rahat vermiyordu. Almanların gen i kaldırmak için ne dereceye kadar teşebbüsatta bulunduklarını bilmiyorum; Bildiğim bir şey varsa o da gemilerin üçünün de bir metro bile yerlerinden oynatılamadıkları ve parçalanmadıklarıdır.

Tayyarecilerin getirdikleri fotograflar

Tayyarecilerimizin faaliyeti sayesinde dakıkası dakikasına düşmanın harekâtını öğreniyor ve Almanların yeni bir geçit açmak için yaptıkları tarama ameliyatının safahatını haber alıyorduk. öyle zannediyorum ki uzun müddet bu yeni geçitten hiç bir muhrip ve tahtelbahir istifade edemedi ve azami met zamanı haricinde Alman gemilerinin kanaldan girip çıkabilmeleri için takriben beş ay geçmesi lazım geldi.

Kanalı açmaktaki müşkilât!

Gemileri batırırken yaptığımız tertibat bunların yüzdürülmesini ve parçalanmasını son derece zor bir hale getirecek mahiyette olduğu için bunların battıktan sonra kaldırılması ve ya vaziyetlerinin değiştirilmesi gayet müşkil olduğuna tamamen emindik. Bu emniyetimizde aldanmamış olduğumuzu muhaheren gördük. Almanlar çekildikten sonra ingiliz tahlisiye dairesi kanalı tathire teşebbüs etti. Ancak 1921 kânunsanisinde, yani Zebujü müttefikler istirdat ettikten 27 ay sonra, batan gemilerin sonuncusu, kanalda mürüru uburu mümkün kılabilecak kadar bir tarafa çekilebilmişti. Aylarca kemali ciddiyetle çalışıldığı ve pek çok para sarfedildiği halde, kanalin tamamen ve büsbütün temizlenebilmesi için bir çok emek ve para daha sarfı lâzimgeliyordu. Binaenaley, biz Zebrüj limanını adam akıllı sette muvaffak olmuştuk.

Brüjdeki telaş ve korku

Sonradan öğrendiğimize göre Kayzer hücumundan sonra bizzat Zebrüje giderek, limanın vaziyetini yakından görmüştür. imparatorun Zebrüj müdafilerine ne gibi ihtarat ve muahazatta bulunduğunu bilmiyorum ama bu ziyaret esnasında alınmış bir fotografi bana Kayzerin hiç te memnun bir halde olmadığını anlamağa kâfi geldi.

Hulasa, bu akında elde ettiğimiz en mühim maddi netice kanalın tamamen seddi ve 23 torpito muhribi ile 12 tatelbahirin uzun müddet için orada mahpus kalması oldu.

Alman tahtelbahirlerinin çektiği müşkilat!

Limanın mesdut kaldığı müddet zarfında Manche (Manş) ta ve Şimal denizi civarındaki Müttefikin ticaret vapurlarına hücuma memur Alman tahtelbahirleri ekseriyet itibarile (Heligoland) körfezinden gelip yine oraya avdet ediyor, bu suretle gidip gelme için uzun vakıt ve mahrukat sarfediyorlardı. Tabiidir ki yolda geçirdikleri yakıt onlar için bir ziyadı. Çünkü Müttefikin ticaret sefaininin yolları üstünde deha az müddet kalıyor ve daha az gemi batırıyorlardı.

1 — Alman donanma başkumandanlığı Ostand limanına imdat kuvveti olarak en yeni muhriplerinden bir kısmını göndermege mecbur olmuştu. insanlr gibi gemilerde bir anda bir kaç yerde hazırı nazır olmayacakları için (Ostande) yollanan gemiler Heliguland üssü bahrisinden ayrıldıklarından oradaki Alman filotillaları zayıflemıştı.

üssü bahrinin kuvveti azaldı!

2 — Brüj üssü bahrisinin kıymeti pek ziyade azalmıştı, çünkü kanalın Ostande limanına giden kısmı su kesimleri biraz fazlaca olan gemilerin geçmesine müsait derinlikte değildi. Binaenaleyh Brüj üssü bahrisindeki mahrukat, tersane ve levazım dokoları aşağı yukarı hiç bir işe yaramaz oldu. Çünkü gemilerin levazımını tecdit ve hasaratını tamire yaramadı.

3— Dalga kıran da kımetinin büyük bir kısmını kaybetti, çünkü demir yolu köprüsü yıkıldığı için üstündeki deniz tayyare istasiyonu eskisi kadar işe yaramaz oldu. Dalga kırana nakledilecek her şeyi dubalar vasıtasiyla nakli lazımgeldi.

4— Nihayet düşman (Atı çaldırdıktan sonra ahırın kapısını kitleyen adam gibi) Zebrüj-Ostende arasındaki sahada mayın tarlalarını tezyide, dalga kıran harici duvarının üstüne üstüne yeni toplar koymıya ve dalga kıranı, bizzat müdafileri dahi örtmiye mecbur oldu.

İngiliz zayiatı

Bu hücüm esnasında uğradığımız zayiata gelince, gemi itibarile bir muhrip ile iki tahtelbahir muhribimiz battı. 170 kişi matul, 400 kişi mecruh oldu; 45 kişi de kayıp vardı, ki bunların ekserisi de şüphesiz maktuldu.

(Vindiktüve) nin hissesine düşen zayiat 60 maktul 171 mecruhtur.

Elde ettiğimiz neticeye nazaran maddi vasait itibarile pek fazla zarara uğramadık insanca zayiatımız ise cephedeki karekâtın hais olduğu müthiş insan zayiatının yanında hiç denilecek kadar ehemmiyetsizdi, fakat biz bu kahraman arkadaşlarımızın ziyamı hiç te ehemmiyetsiz telakki etmedik; onların ölümile dilhun olduk. Bu cesur insanlar, nasıl müthiş tehlikelere atıldıklarını bildikleri halde bir insanın yapabileceği son fedakârlığı bilâ tereddüt yapılar ve öldüler, fakat bu fedakârlıkları boşa gitmedi.

Manevi neticeler!

Hücumdan elde ettigimiz manevî neticeleri kısmen ve hareketin hemen akabinde hissettik. Filhakika akın Almanlar üzerinde mühim bir tesiri manevî husule getirmeseydi Alman tebliğleri Alman efkârı umumiyesini temine şitap etmezdi.

Bizim raporlarımızın neşri üzerine Almanlar Belçikalı balıkçıların gemilerimize kılavuzluk ettiklerini söylediler ve muvaffakiyetimizi kısmen itiraf ve kabul ettiler.

Bir kıyas!

Bu hareketimizin manevî tesirini bir misal iyice izah eder. Tasavvur ediniz ki bir gece ayni macera Dovres limanının başına geliyor.

Efkârı umumiyenin haldı hayret, hiddet ve ıstırabını büşününüz! Bittabi Almanyadada gerek sivil halk gerek ordu ve donanma büyük bir infial hissetti. Hücum esnasında Brüj şehri büyük bir korku ve endise geçirmiş, Alman memurları, müttefikinin büyük mıkyasta bir ihraç hareketi yabuklarına hukmederek kaçmak için hazırlamışlardı.

Alman donanması ile ordusu arasındaki münaferet

Alman donanması ile bahriyesi arasındaki münasebatta senelerden beri pek az dostane idi. Hatta Velihat, erkâm bahriyeye karşı kaba muamelede bulunmakla meşhurdur.

(Mabadi var)

Kibar dolandırıcılık

Bir kontes daha mahkemeye verildi

Kendisine çar ikinci Nikolanın kızı süsünü veren genç bir lehli kadın aleyhinde Fransada bir milyonluk bir dava açılmıştır. Davayı açan Berutlu bir avukattır. Bu zat kontes Visoska ismini taşıyan bu kadınla kahirede tanışmış ve bunun, yeni kadının ağzından, sabık Rusya çarı ikinci Nikolanın kızı olduğunu öğrenmiştir.

Bunun üzerine Berutlu avukat bir milyona yakın borç para vermiş ve Londrada bulunduğu kadın sarafından söylenen mücevherat üzerine ümit kurmuştur.

Fakat bilahare kadının beş parası olmadığını öğrenince bu davayı açmıştır.

Bir Şirket daha

Memleketimize iş yapmıya geldi

Su, banyo tesisat ve inşaatıla meşgul olmak üzre merkezi Almanyada bulunan bir şirket Türkiyede bir şube küşat etmiş ve kendisini dün Ecnebı şirketler komiserliğine tescil ettirmiştir.

Bir memurun hesabı

Sabık Tarsus müskirat başmemuru olup sui istimalden maznunen Adana ağır ceza mahkemesine verilen Kâmil efendinin hesabatı bir hey'et huzurunde tetkik edilmek üzere mahfuzen Adanadan Tarsusa gönderilmiştir.

İzmirin palamutu

İzmirin armutova iskelesinden «1928» senesi zarfında İtalyaya «250503», İngiltereye «297,227» kilo palamut ihraç edilmiştir.

Bir kız yüzünden

Bir genç arkadaşını mavzerle vurdu

Bursaya civar Ermiye köyünde sakin Ali oğlu Mehmet, ayni köyde mukım Salihi, ocakbaşında ısınırken mavzerle katletmiştir. Cinayetin sebebi, Mehmedin almak istediği bir kıza Salihin nişanlanmasından mütevellit kin olmuştur.

İzmirde ahlaksızlar

Aileleri baştan çıkaranlar yakalandı

Geçen gece izmirde polisler tarafından yapılan tetkikat neticesinde iki yerde gizli randevu evi bulunmuştur.

Bu evleri açanlar hemen yakalanmış ve adliyeye verilmiştir. Meydana çıkarılan bu randevu evlerinde bir takım aile kadınları da bulunmuştur.

Randevu evlerini açmış olanlar, oraya devam edenleri soymakta ve aynı zamanda bir çok ailelerinde baştan çıkmasına sebep olmakta imişler.

Tütün mübayaası

Tütün inhisarı meclisi idaresinden Nazmi bey İzmire gitmiş. İnhisar idaresi İzmir havalisinde tütün mübayaası için faaliyete geçmiştir. İdarece zürraa avans para teyzi-ine de başlanmak üzeredir.

Bir alçaklık

Trabzonda bir hayb zamandanberi dabaghane köprüsü üzerinde yatup kalkan âmâ bir valideyle iki yarusu soguktan kaçarak meydan camiinde bir köşeye sığınmışlarsa da bu zavallıları felâket burada da takip etmiştir.

Köprü üzerinde tabiatın zulmile çarpışmaktan bitap kalan bu düşgün zavallılara burda da bir alçak kirli elini uzatarak dört yaşında olan kız çocuğunun ırzına tecavuz etmiştir. Yavrucuğu perişan bir halde anasının yanına gönderüp savuşan alçak nefisli ve hilkatli adam Trabzon zabıtası tarafından siddetle takip edilmektedir.

Mersin hanımları ve şapka

Mersin valisi Ali Rıza bey ve diğer mahallî erkânı memurin toplanarak, Mersin memurları hanımlarının şapka giymelerini kararlaştırmışlardır.

KARI SÜTUNU?

Tayyare piyankosu ve bir mütalaa

Tayyare piyanko keşidelerinde darülfünün konferans salonu pek çok kalabalık oluyor. Her ne kadar bu gibi keşidelerin aleni olması mutat ve her istiyenin de serbestçe salona girmek hakkı ise de acaba bu hale bir çare bulmak mümkün olamaz mı? İşittiğime göre bir çok keşidelerde ve bilhassa malî müesseselere ait olanlarda umumî tehacüme meydan verilmiyor

Tayyare piyankosunda da aynı şey yapılamaz mı?

Fatih : Sıtkı

S. S. — Bu piyanko halka ait bir şeydir. Binaenaleyh keşidenin göz önünde yapılmasını halkın istemesi tabiîdir. Buna hiç bir suretle mani olunamaz

Kadınlara hürmet

Bilmem neden? Bazı muhitlerde gelen, geçen kadınlara şöyle bir temas edip kol çarpmak gibi fena bir adet var. Bunu yapanlar, eğer o kadına kendi mevcudiyetlerini ihsas etmek istiyorlarsa, bence, bundan daha fena bir yol ve bir usul intihap etmek mümkün değildir; kaldı ki kendi halinde, yoluna giden bir kadına herkesin hürmet göstermesi bir vazife, bir borçtur.

Bu hal, ne kadar evel nihayet bulursa, terbiyemizin derecesi o nispette artar. Acaba, bu mütalâamda haksız mıyım?

Yeniköy : Kâmran

Satıcılar meselesi

Vaktile bir tasavvur ve ya karar olduğu zannındayım: bir takım tiz sesli satıcıların, sokaklarda, ulu orta bağırmaları menedilecekti. Her ne kadar ticaret serbest ve bir tacirin bu hususta istediği şekli intihap etmesi bir hakkı ise de her şey gibi bunun da bir haddi olmak lâzım gelebilir.

İnsanın evinde hastası olabilir. Pençere önünde sabahın karanlığından gecenin yarısına kadar bağıran bu insanların ticaret etmek hakları ne kadar varsa, bizim de başımızı dinlemek hakkımız vardır.

Alâkadarların nazarı dikkatini celbetmenizi hassaten rica ederim efendim.

Zayi

1928 senesinde mektepten almış olduğum hüviyet varakasını zayi ettim. Yenisini alacağımdan eskisinin hükmü olmadığını beyan eylerim.

İstanbul Yüksek ticaret mektebi ikinci sınıf talebesinden «572»

Halit Sabri

§ 1-10-929 Perşembe günü Vilâyet dairesinden aldığım ve Fenerde, Kazancı sokağında (15) numaralı hanenin iskânı adi suretile tarafıma verildiğine dair olan evrakla beraber nüfus kâğıdımı zayi ettim. Bulanın insaniyet namına tarafıma göndermesini ve kendisinin memnun edileceğini beyan eylerim.

Fener, Kazancı Selim sokağı, «15» numarada Kavala mübadili Sıdıka

Bir Avuç kül

Muharriri: M. Turhan

Misafirini oturttuktan sonra

Karşısında kollarını kavuşturan zeki ve çapkın bakışlı bir uşağa emir verdi: Eğleneceğiz.

—44—

Ağa, candan kardeş addettiği Mustafayı, köşkün yan odalarından birine götürdü. Bu odanın pencerelerinde müzehhep demir parmaklıklar ve sık kafesler vardı. Tavanın tam ortasında, camilerde olduğu gibi top kandil şeklinde bir avize muallaktı. Kandillerin her biri ayrı renkte imal olunduğu için husule gelen ziya da kalil, lâkin rengin bir iltima beliriyordu. Bu topkandilinin altında - çocukların yeni dünya dedikleri tarzda - çiniden mamul ve gayet büyük bir top ayna asılı idi. Evinde mum kullanan açık işretgâhlarda meş'alelerin nurile iktifa eden Mustafa, şu ağa odasının bu rengârenk parıltısını gıptekârane seyretti. Kandiller yaldızlı duvarlar, rengin oymalar, her şey, bayraktara tatlı bir hulya, zerrin bir hayali istikbal ilham ediyordu, Rusçuğun belli başlı kabadayılarından olmasına, halü yakti yerinde bulunmasına rağmen şöyle bir sefalı yere malik olamadığına, gecelerini bir post ve ya bir minder üzerinde geçirdiğine âdeta acıyor ve Köse Ahmedin umduğu gibi bir gün bahtı yâr olur ve âyanlık mevkiine geçsrse, tıpkı İsmail ağa gibi, yaldızlı odalar içinde yaşamıya canü dilden azmediyordu.

Ağa, aziz misafirini kendine yakın bir yere oturttuktan sonra el çırptı, hemen koşup karşısında kollarını kavuşturan zeki ve çapkın bakışlı bir uşağa emir verdi :

— Eğleneceğiz!

«Akşama balık isterim» diyen efendisinin bu emrini alabildiğine tefsir ederek balıkla beraber rakı, saz ve misafir dahi getiren meşhur uşak hikâyesinde olduğu gibi ağanın hizmetkârı da «eğleneceğiz» emrini şayanı hayret bir şümul ile yerine getirdi. Pek az bir zaman içinde odaya mükellef bir sofra kuruldu. Bitişik salonda bir saz takımının akorda başladığı işitildi, ve müteakiben odaya üç tane kadın girdi. [1]

Bayraktar, işretle o kadar melûf değildi. Ayda, yılda bir içki kullanırdı. Onun için sofranın mükellefiyetine, mükemmeliyetine değil, kadınların endamına, reftarına baktı ve.... beğendi!

kadınların üçü de hakikaten güzeldi. Yüzlerine -tesettür için olmadığı pek aşikâr olan- al renkte birer duvak örtmüşler, başlarına tas biçiminde birer takke geçirmişler, yanaklarına yapıştırmalar serpiştirmişlerdi. Bu kıyafet, gelin kıyafeti idi. bir gelin kocasına nasıl bikri ruhunu, bikri bedenini götürürse, şu köçekler de gelin kıyafetine bürünerek ağaya saf bir yürekle geldiklerini ima etmiş oluyorlardı. Kadınların ayakları çıplak, fakat kınalı idi. Uzaktan ve o alacalı ziya arasında, kısa konçlu tuhaf bir çorap giymiş gibi görünüyorlardı.

Atlas şalvarlarının şeffafiyeti, bacaklardaki dilrüba beyazlığın müphem ve şevkengiz bir teressümle gözlere çarkmasına sebebiyet veriyordu. Gerdanları haylı açık ve ellişer, altmışar dizi inciden müteşekkil bir gerdanlıkla mestur idi.

Mabadi var

[1] Bu satırların muharriri, yine «Son Saat» sütunlarında mukaddema tefrika ve bilahara kitap olarak neşredilen «Cehennemden selâm» ismindeki tarihî romanda, Anadolu derebeylik hayatını tafsilen tahlilü tasvir etmiştir. Ancak şu hikâyemizdeki tafsilat ile o tasvir arasında çok esaslı bir fark vardır. «Cehennemden selâm» romanındaki derebeyi tipi, fitreti idare-den bilistifade gününü gün etmek, vaktını boş geçirmemek istiyen sefih, ayyaş ve kısa düşünceli bir mütegallibi gösterir. Tersenkli İsmail ağanın şahsında ise hovarda, zevkperest, lâkin tulü emel sahibi bir derebeyi göstermek istiyoruz. Tegallüpten belki tasaltuna intikal etmeyi kuran ve bu sebeple adımlarını durendişane atan bir derebeyi ki kadına karşı zaîf olmakla beraber ikbali şahsisini muhafaza ve ya tezyit için bu za'fından da kolaylıkla tecerrüde muktedirdir. Hikâyelerimi okumak tenezzülünde bulunan zevatı kiramın evelce yazılmış bir mevzuun tekrar edildiğine zahip olabilmeleri ihtimaline mebni şu izahatı arzeylerim.

M.T.

Elyevm ASRİ SİNEMADA
irae edilmekte olan
7 GÜNAHKÂRLAR GEMİSİ
Emsalsiz süper filim, havi olduğu gayet cazip tablolarla, genç kadınların, alüftelerin iştirak ettikleri sefahet âlemlerini musavvir sahnelerle şimdiye kadar misli namesbuk muzafferiyetler kazanmaktadır. Dehakâr artist BRİKİT HELM, vücudunun güzellik ve endamını göstermeğe vesile olan Göbek raksında ve sair danslarda görülmemiş bir derecei mükemmeliyett oynamaktadır

önümüzdeki Çarşambadan itibaren
Opera SİNEMASINDA
Kahkaha ve gülmek haftası
Komik (BUSTER KEATON) in
son komedisi
Aşk yüzünden
Sporcu

Şehzadebaşında
Hilâl
Sinemasında
yarından itibaren
Ölüm Çenberi

Alhamra
Sinemasında
1929 senesinin ikinci süper filimi
(ANNA KARENİN)
den sonra
KANLI
Canbazhane
(VARYETE)
(Sirk diver) in Parisli canbazı meşhur (Alis RANDAL) in hakiki ve feci tarihçesidir. pek yakında
VOLGA VOLGA ve ŞEHRAZAT

Şehrazat

Çılgın Bakire
(HANRİ BATAY) in eseri

VARTİJ
TAK KALETEN - EMMY LÜN

istanbul mahkemei aslizesi birinci ticaret dairesinden:

Sekban zade Ali mahdumları şirketi tarafından Pangaltıda Kostantin sokağında 1 numaralı furun müsteciri Salim efendi aleyhine 1592-928 numaralı dosya ile ikame olunan altıyüz elli liranın tahsili hakkındaki davadan dolayı ilânen vuku bulan tebligata rağmen muddei aleyh bilmüracaa cevapnamesini müddeti muayyenesi zarfında vermediğinden hükuk usulü muhakemeleri kanununun 393 üncü maddesi mucibince hakkında gıyap kararı bilittihaz ikametkâhının mechuliyeti hasebile kanun mezkûrun 141 inci maddesi mucibince ilânen tebliğine karar verilmiş ve emri tahkikatın icrası 12-2-929 tarihine müsadif salı günü saat 13,5 da icrası takarrür ve bu babta tanzim kılınan gıyabî kararnamesi 142 inci maddenin birinci fıkrası mucibince mahkeme divanhanesine talik kilinmış olduğundan müddea aleyh salim efendi yevmi mezkûrde bizzat ve yahut bir vekil göndermek suretile ispatı vücut eylemediği taktirde vakıaları kabul ve ikrar etmiş ad olunacaşı gibi 405 inci madde mucibince bir daha muhakemeye kabul olunmıyacağı ilân olunur.

İstanbul idhalât gümrüğünden

Adet		
14	sandık	avarya şeker
7	çuval	çimento
25	fıçı	balık yağı
1	sandık	gemici feneri
160	«	boş şişe
6	çuval	kuru üzüm
8	«	günlük
1	sandıb	manda göselesi
1	«	müzeyyen koltuk
1	«	elektrik saati
1	balye	kanaviçe çuval
6	«	pamuk ipliği
2	kap	eşyayı zecaciye
8	çuval	Amerikan bezinden mamul torba
1	balye	balık ve sebze bağlamağa mahsus saz
1	sandık	kundura cilâsı
1	kalıp	külçe parafin
8	sandıkça	mum
1	balya	matbaa hâğıdı
1	«	deniz yosunu
1	sandık	demir makina aksamı
1	«	dinamo
1	«	sardalya balığı
4	«	fare itlâfına mahsus mustahzarat
1	çuval	pirinç
1	adet	semaver

Balâda cins ve miktarı gösterilen 26 kalem eşyanın 16/1/929 çarşamba günü ve müteakip günlerde İstanbul ithalât gümrüğü satış anbarında bilmüzayede füruht edileceği ilân olunur.

Üstübü mübayaası

Tütün inhisarı müdüriyetinden:

7000 kilo avrupa malı beyaz üstübü alınacağından talip olanların numunelerile birlikte 19 - 1 - 929 cumartesi günü Galatada mübayaat komisyonuna gelmeleri.

Levha imali

Mülhakat için 300 adet kapı lehası yapurılacağından talip olanların 19-1-929 cumartesi günü saat onda Galatada mübayaat komisyonunda bulunmaları ve her gün numuneyi görmek üzere müracaatları.

Polarimetro aleti mübayaası

Kimyahne için Zays mamulatından bir adet Polarimetre aleti alınacağından itaya talip olanların 19 - 1 - 929 cumartesi günü saat onda Galatada mübayaat komisyonuna gelmeleri.

Eskidevirlerdeki Türk korsanlarından

Seyit Ali reis

Öldürülecek olan kimdir?

Şovalye, sihirbazın bu sunî karşısında düşündü ve (hintli bir tüccar!..) dedi

—109— *Muharriri: Aptullah Ziya*

— Yaralarını sarmak için merhem mi istiyorsun?

— Hayır!

— O halde söyle bakalım, ne istiyorsun?

Şovalye boğuk, kısık bir sesle ihtiyar sihirbazın kulağına, eğilip fısıldadı:

— Zehir istiyorum!

Büyücünün kaşları çatıldı, düşündü, sonra omuzlarını silkti:

— Zehir yapmayı severmem, dedi, fakat bana ne.. İnsanlar birbirlerini yiyip öldürmeden yapamıyorlar... Nasıl bir şey istiyorsun?..

Şovalye titredi, sihirbaz talebini reddedecek diye ödü kopmuştu:

— Şifası mevcut olmıyan bir zehir olsun, dedi, öyle bir zehir ki içerken ne kokusundan, ne lezzetinden bir şey anlaşılmasın!.. Fakat tesiri kat'i olmalı!

Sihirbaz gözlerini büzdü:

— Pekâlâ... Dedi, fakat kimi öldüreceksin?..

Şovalye buraya gelmeden evel Şücadan lâzım gelen talimatı almıştı, bu suali bekliyordu, cevap verdi:

— Düşmanım olan bir Hintli taciri...

Fakat sihirbaz güldü:

— Acemi olduğun anlaşılıyor, dedi, evvelâ sen bu arkandaki elbiselere rağmen bir bezirgân değilsin!.. Sen bir firenksin!. Saniyen ben kimin öldürüleceğini bilmeden adama zehir vermem! Salisen zehir kadına ve erkeğe göre değişir... Rabian bunu bana söylemekte bir mahzur yoktur, çünkü ben dünya ile alâkasını kesmiş bir adamım... Senden biraz sonra bir başkası gelip zehir istese veririm, çünkü insanların budalalıkları, sersemlikleri, cehaletleri beni alâkadar etmez... Anlayıp içmesinler, sersemlik istemez! Hamisen:

Sihirbazın konferansı uzayıp gidecekti, fakat artık şovalye buna meydan vermedi. Zira biraz daha burada kalınca havasızlıktan bayılacağını anlamıştı. Şücaın kendisine anlattığı şeyleri sayıp dökmeği manasız buldu, hakikati bu dünyadan el etek çekmiş ihtiyar adama söylemekte hiç bir mahzur olamıyacağını düşündü, sihirbaza cevap verdi:

— Hem kadın için, hem erkek için zehir istiyorum.

Sihirbaz şovalyeye dikkatli dikkatli baktı:

— Acayip... Bir insan hem erkek, hem kadın olabilir mi?..

— Hayır, erkek için ayrı, kadın için ayrı istiyorum...

— Erkek kim?

— ?.....

Sihirbaz şovalyenin cevap vermediğini görünce gözlerini ona dikti, sonra kapıyı gösterdi:

— Boş vakit geçirme.. Ya söyle, ya çık!..

Şovalye:

— Mirza... Mirza Hasan.. Diye kekeledi. Sihirbaz bu ismi işitince yüksek perdeden bir sevinç kahkahası attı ki Şivelle Jirar gayrı ihtiyari oldukları yerden doğrulup geldikleri yola, kapıya doğrü yürüdüler. İlk fırsatta kapağı dışarı atmak için buradan münasip bir yer olamazdı.

Sihirbaz yüzündeki neşe ifadesini kaybetmeden:

— Mirza Hasanı öldüreceksiniz ha... Dedi, peki.. kim öldürecek?.. Adam sen de... İstersen ben söyliyeyim... Mir İsa Hasan mirza ile barıştı.. Şimdi Hasan mirzanın karısı hacı Biğümü geri gönderecek... Halbuki hacı Biğüm mir İsanın sevgilisidir... Aylarca onun yatağında yattı, şimdi mirza Hasan onu tekrar koynuna alacak ve bu denaetinin cezasını çekecek!..

Sihirbaz hem bunları söylüyor, hem de keyifli keyifli gülüyordu. Ellerini uğuşturarak sordu:

— Ya kadın?.. Kadın kim?..

(Mabadi var)

İrtihal

Şehrimiz tüccarından Buharalı âlim zade hacı ömer efendi Cuma günü Çatalcadaki çifliğinde rahmeti rahmana kavuşmuştur. Cenabı hak gariki rahmet eyleye.

IRTIHAL

Zahire tacaretile müştegil Muharrem beyin refikası Faika hanım, üç senedenberi müptelâ olduğu hastalıktan kurtulamıyarak, dün gece pek genç yaşta irtihal darbeka eylemiştir.

Rahmet olsun

radyo, sine, tivatro

Saat	Dakika	
19	00	Üstüdyo musiki hey'eti.
20	50	Rasat merkezi raporu. İstanbul saati.
21	00	Konser; (1) Ober: Frao Divaolo (2) Benatzky : Gloken der Libe. (3) Benatzky: Ayn mal Komt der tag. (4) Berger: Manan. (5) Bethoven: Für ernest stnüten. (6) Şabri: Suit Espana. (7) Erik meyer: Ayn Abend in Petersburg. (7) Şeropoff: Rus valsı.

FERAH sinemada
MANDRAGOR
12 Kısım hepsi birden
Ayrıca mükemmel variyete
DARÜTTALİM
Salonunda bu gece
KARAGÖZ
§ Naşit bey temsilleri bu gece Şehzadebaşı Millet tiyatrosunda
Kanlı izdivaç Dram 4 perde
Surpik Dudu Komedi 1 perde

ŞEHREMANETİ DARÜLBEDAYİ
BU AKŞAM
Saat 21/30 da
DİŞİ AŞK
Piyes 3 perde
Nakili: Ömre Sıtkı

DÜNYADA OLUP BİTEN VAKALARDAN İNTİBALAR

Kelloğ misakı nedir?

Cenaze merasimi mi?

Yoksa haşmetli bir düğün alayı mı?..

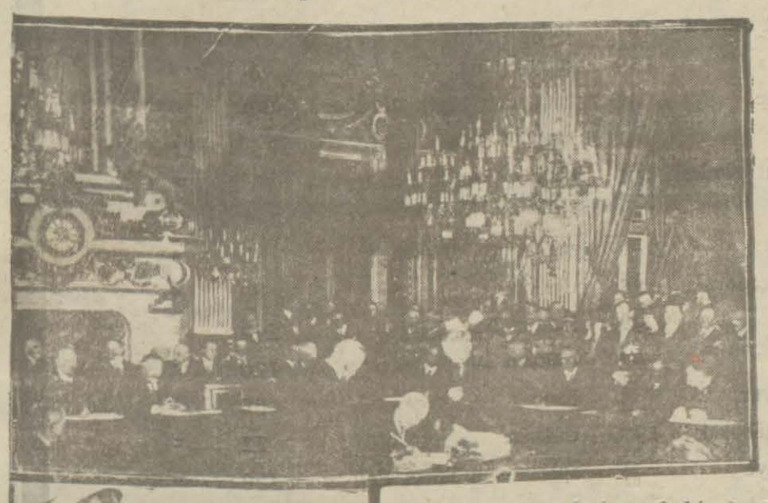

Yukarda Kelloğ misakı imzalanıyor
Aşağıda mösyö ve madam Kelloğ yan yana

Cihan siyaset âleminde beynelmilel şöhretler gün geçtikçe birbirini takip etmektedir. Harbi umuminin sonlarına doğru Amerikadan yükselen bir « Vilson » sesini takip eden simaların en sonunu « Kellog » teşkil etmektedir.

Müstakbel harbe sözde mani olmak için ortaya atılan bir fikrin mücit ve müşevviki Amerika hariciye müsteşarı olan Mister « Kellog » dur.

Kellog., Öyle fevkalâde tahsil görmüş ilmen yüksek bir adam değildir. Basit ve iptidai malûmatlı seksenlik bir ihtiyardır. Böyle olduğu halde koca Amerikanın hariciye müsteşarlığı gibi mühim bir vazifeyi nasıl ifa ediyor diyeceksiniz?

Pek basit., İptidai derece den yükseğe çıkmayan tahsiline rağmen müthiş bir hesap ve ticaret adamı olan Kellog..Çıraklıktan başlıyarak en büyük iktisadi teşebbüslerin başına geçmiştir. « Para» si yasetinde büyük bir tecrübeye sahiptir.

Bu adam düşünmüş, taşınmış, insaniyete hizmet etmek yaldızı altında iktisadi hayatın yani « Para »nın geçirdiği tehlikeyi atlatmak için milletler arasında sulhu müebbedi te'min edecek bir proje ortaya atmış.

Her kes te bu yaldızlı hapı yutar gibi görünerek mister Kelloğu Avrupaya.. Çağırmışlar. Amerika dilinden başka dil konuşmıyan bu adam Avrupaya gelmiş.. Büyük merasimle karşılanmış ve milletler murahhasları vasıtasile « Kellog misakı » ismini verdikleri akdnameyi mühürleyip... İmzalamışlar..

Resimlerimiz mister Kellogu misakı imzalarken ve karısı ile berader göstermektedir. Üçüncü fotoğraf misakın imzalanmış şeklini, dördüncü resim de imzalıyan devletlerin gurup halinde murahhslarını göstermektedir.

Bir Fransız gazetesinde Kellog misakı hakkında şöyle bir mükâleme okuduk.

Merasimin fevkalâde ihtişamını gören bir gazeteci refikine soruyor:

— Artık müstakbel harp öldü.. Bu günkü merasim tıpkı bir cenaze merasimine benziyor değil mi? Gazetecinin refiki de şu cevabı veriyor:

— Cenaze merasiminden ziyade düğün alayına benziyor.. Allah verede bu alay kısır bir düğün alayı olsa.. Yakında doğurmasa...

İstasyon mu? Tiyatro sahnesi mi?

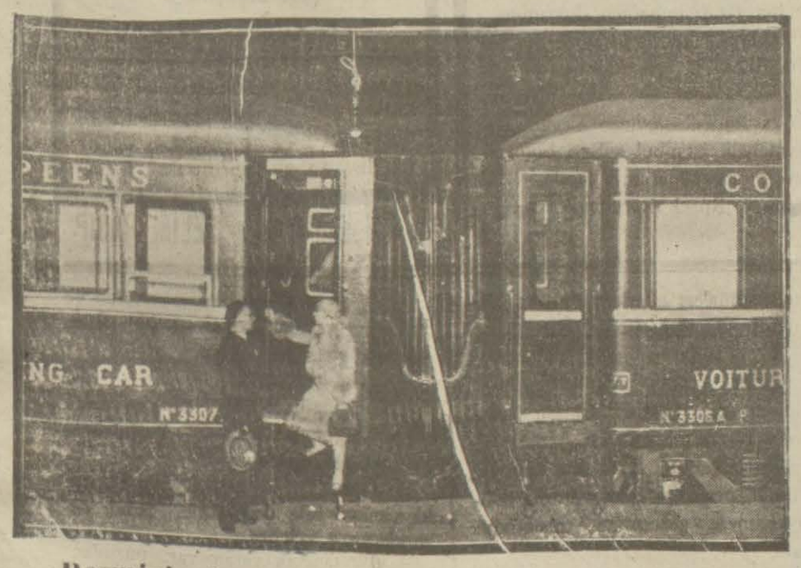

Resmini gördüğünüz yer bir gömendöfer istasyonu mu yoksa bir tiyatro sahnesi mi diye size sorsalar derhal ve bilâ tereddüt: İstasyon!.. dersiniz... Halbuki burası bir istasyon değil, Pariste (Renaissance) tiyatrosunun sahnesidir. Vagona ayağını basmış bir vaziyette gördüğünüz kız.. Artist matmazel (Madelein Linval) dir.

(Yataklı vagonlar mabudesi) piyesinde, oyunun kahramanı (Lady Diana) rolünü temsil etmekte ve piyesin icabı resimde görüldüğü sahnedeki yataklı vagona binmektedir.

Saat on üçü hiç çalar mı?

Pek az sonra

Harekete geçen bir otomobil motorundan çıkan çatırtı işitildi

—27— Nakili: A. Cemalettin

Öjen amca kemali tehalükle:

— Ne var? Diye sordu

— Şu fidanlar arasında bu tarafa bakan gözler gördüm.

— Sus Tilki!..

Kroşe peşinde koşan köpeğile yıldırım gibi hola atıldı, methal kapısını açarak bahçeye fırladı; şüpheli çalıya doğru koşmiya başladı.

Tilkiye gelince kuyruğunu dikmiş ok gibi ileriye atılmıştı; buruşarak hışıldıyan yapraklar, ağır okçeler altında ezilen kuru dallar ve sonra derin bir sükût. M. Kroşe çalıya geldiği zaman tilkiyi yeri koklamakla meşgul buldu. M. Kroşe yere eğilince ıslak toprak üzerinde iri nalçalı büyük bir avcı çizmesinin izini gördü. Geceki yağmur sağnağı altında iyice ıslanmış ve yumuşamış olan toprak üzerinde bu ayak izleri pek ayan olarak farkediliyordu. M. Kroşe köpeğine:

— Ara tilki, ara! Kumandasını verdi. Fakat tilki yerinden kımıldamıyor ve sanki burnu yere mıhlanmış gibi olduğu yerden kımıldanmıyordu. Köpeğin bu taannüt ve ısrarı karşısında M. Kroşe de yere diz çöktü ve çamura ehemmiyet vermiyerek etrafı aramıya başladı ve ayak izlerinin yanında bir toprak tümseğinin kısmen setretmekte olduğu küçük bir çakı buldu. Öjen amca bu çakıyı alelâcele cebine attıktan sonra köpeğinin peşi sıra orta yola atıldı, köpek bir çalılıktan aşarken bahçenin kumlarının ağır ve acul erkek adımları altında gıcırdadığı işitiliyordu

Sonra harekete geçen bir otomobil motorunun çatırdısı işitildi ve M.Kroşe nefes nefese bahçenin demir kapısının yanına muvasalat ettiği zamas bu kapının gıcırdıyarak açıldığını duydu. Bahçe kapısının önünde iri yarı zarifane telebbüs etmiş bir adam duruyordu. Bu adam Öjen ameanın nefes nefese kendisine yaklaşmakta olduğunu görünce başından şapkasını çıkardı. Caddenin bir tarafında büyük ve zarif bir kibar otomobili duruyor, motörn hafif hafif homurdanıyordu Tilkiye gelince karşılaşmış olduğu bu adamın gırtlağına mı atlamak, yoksa kendisine karşı yaltaklanmak mı icap ettiğini kestiremiyerek pürtereddüt dura kalmıştı.

Öjen amca karşısındaki adamı şöyle bir süzdü,bu adamın rugan ayakkapları her halde fidanlığın dibinde izlerini bırakmış olan o hantal av papuçlarile bir muşabehet arzetmiyordu bu takdirde bahçe de görmüş olduğu ayak izlerinin sahibi neredeydi, M. Kroşe en sevimli ve yayık tebessümile:

— Affedersiniz mösyö, dedi, bahçeden kimsenin çıktığını görmediniz mi?

Bu suale muhatap olan kibar adam Öjen amcaya şaşkın şaşkın baktı; sonra baridane bir eda ile:

— Kimseyi görmedim efendim, cevabını verdi, hayır hiç bir kimseyi görmedim.

M. Kroşe cebindeki çakıyı elile yoklayordu.

— Acabaaben ruya mı gördüm? Diye mırıldandı.Bu herif yer yarılıp ta yere geçmedi ya?..

Bunun üzerine demir kapıyı şiddetle açarak dışarıya çıktı ve caddenin sağına, soluna baktı görünürde hiç bir kimse yoktu ve cadde tamamile bomboştu. Yalnız o güzel ve cesim oto kaldırımın bir kenarında duruyordu.

Tamamile sükûnetini yeniden iktisap etmiş olan M. Kroşe tekrar içeriye girerek:

— Affınızı istirham ederim mösyö dedi geceki vekayi asabımızı bozdu, Şimdi en küçük bir şeye telâş eder olduk. Zannedersem içeeriye girecektiniz buyurunuz.

— Evet efendim. Bendeniz Baron Brimo dö Kastrivim ve madam Meryadeke arzı taziyet için gelmiştim.

— Bendeniz de Öjen Koşeyim ve Elzi hala zademdir.

— Mabam Meryadekin akrabasından olasınız da ben sizi tanımiyayım doğrusu bu olur şey değil?

— Bendeniz Satolino kasabasında ikamet eder ve pek nadiren Brükselele gelirim işte bu yüzden belki henüz zatı âlilerile müşerref olamadım.

— Evet evet öyle olmalı Her ne ise mösyö bendeniz madam Meryadeki görebilecek miyim?

— Hay hay efendim, hay hay buyurunuz baron Mösyö Kroşenin tilki de baron cenaplarının peşine takılrak alâyıvalâ ile köşkün yolunu tuttular.

M. dö Kastriv hola dahil olunca kemali hürmetle cesedin önünde eğildi.

[Mabadi var]

Emrazı dahiliye
Verem
ve göğüs hastalıkları mütahassısı
Doktor ŞEKİP HABİP
Ayasofya Yerebatan Hacı Süleyman apartmanında Cumartesi, Pazartesi, Çarşamba ve Perşembe.
Tel: Ist. 3035

Üsküdar hukuk hakimliğinden:
Remzi efendi tarafından Üsküdar da gülfembatun mahallesinde çıkmaz telgraf sokağında 13 numaralı hanede mukim on dokuzuncu alay takım zabiti ismail Hakkı efendi aleyhine gaipliğine karar itası talebile ikame olunan davadan dolayı müddeaaleyh namına irsal kılınan davetiyenin muhatabının hayat ve mematı meçhul olduğu şerhile bilâ tebliğ iade kılınmasına binaen bittalep mahkemece ilânen tebligat icrası kararğir olduğundan yeniden tastir kılınan davetiye mahkeme divanhanesine talik kılınmış olduğu gibi yevmi muayen olan 11 Şubat 929 tarihine müsadif pazartesi günü saat 13,30 da mahkemeye gelmediği taktirde hakkında giyap muamelesi icra kılınacağı malûmu olmak üzere keyfiyet gazetelerle ilân olunur.

Beşiktaş ikinci sulh hukuk mahkemesinden:
Ortaköyde Yeni mahalle sokağında 7 numaralı hanede sakin ve marpuççularda barnatan hanında 16 numaralı dükkânda manifatura ticaretile müştegil iken vefat iden Avram Baruh efendiden alacaklılar ile borçlularının tarihi ilandan bilitibar bir mah zarfında mahkemeye müracaatla tereke düyun defterine kayt olunmaları kanunu medeninin 561 inci maddesi mucibince ilân olunur.

Operatör
Ahmet Burhaneddin
Cerrah Paşa hastahanesi operatörü.
Muayenehane: Beyoğlu Rus sefarethanesi karşısında 348 numrolu Suriye Çarşısı apartımanı 8 numroda Telefon: Beyoğlu 1615

TAVİL ZADE MUSTAFA
ve biraderleri vapurları
Muntazam Ayvalık postası
Tavil zade
vapuru
Her Pazartesi günü istanbuldan hareketle [Gelibolu, Çanakkale ve Körfez] iskelelerine uğrıyarak (Ayvalık) a azimet ve aynı tarikle istanbula avdet edecektir.
Mahalli müracaat: Yemiş Tavil zade biraderlerine müracaat.
Telefon: 2210

Şeyri sefain
Ayvalık Sürat postası
[MERSİN] vapuru 15 kânunu sani Salı 17 de Sirkeci rıhtımından hareketle Gelibolu, Çanakkale, Küçük kuyu, Edremit, Burhaniye, Ayvalığa gidecek ve dönüşte mezkûr iskelelerle birlikte Altunoluğa uğrayacaktır.
Gelibolu için yalnız yolcu alınır, yük alınmaz.

MERSİN SÜRAT POSTASI
(KONYA) vapuru 15 kânunsani Salı 12 de Galata rıhtımından hareketle çarşamba 10 da izmire muvasalat ve aynı günün akşamı hareketle [Antalya, Alâiye, Mersin] e gidecek ve [Taşucu, Anamor, Alâiye, Antalya, izmir] e uğrayarak gelecektir.

İLÂN
14 kânunsani Pazartesi Trabzon birinci postası yapılmıyacaktır.

Galata köprü başında merkez acentesi. Beyoğlu 2362
Mes'adet hanı altında dairei mahsusada şube acentesi. İstanbul 2740

SİNEMA DÜNYASI

Hollivut dedikoduları

Lili Damita

İngiltere kıralının oğlu prens Corç tarafından yapılan izdivaç teklifini niçin reddetti?

LİLİ DAMİTA

İngiltere kıralının üçüncü oğlu P. Corç bundan bir müddet evel içinde zabitlik yapuğı zıhlı ile amerikaya gitmiş, bu arada amiralinden izin alarak sinema payitahtını da ziyaret etmişti. Hatta izin müddetini geçirdiği için amiralin emri ile hapis te edilmişti.

Son posta ile gelen Amerikan sinema mecmuaları P. Corcun bu ziyaretinden bahsetmekte ve Prensin Lozancelosta izin müddetini geçirecek kadar kalmasının bir kalp meselesi ile alâkadar olduğunu bildirmektedir.

Verilen malûmata göre P. Corz elyövm Amerikada bulunmakta olan Fransız sinema yıldızı Lili Damitayı sevmektedir. Ziyaretinde genç kıza bunu söylemiş ve izdivaç teklifinde bulunmuştur.

İşin dedi kodu kısmı asıl bundan sonra geliyor: Söylenenlere inanmak lâzım gelirse Lili Damita bu teklifi reddetmiştir.

Çünkü Parisli san'atkâr Fransada Kont Jan Limur isminde bir adamı sevmekte ve izdivaç için ona söz vermiş bulunmaktadır.

Riçard Diks

Amerika vahşileri arasında yeni bir filim yapıyor

Yaptığı macera filimleri ile şöhret bulan Amerikalı sinemacı Riçard Diks kumpanyasını beraberine alarak (Kırmızı derililer) isimli bir filim yapmak için yeni dünyanın vahşi kabilelerle meskûn sahralrına hareket etmişti.

Resmimiz gedisini, birlikte götükdüğü ahçısı ile bin bir türlü yorgunluklar içinde keçen bir günden sonra neşe içinde şakalaşırken gösteriyor.

Döyçe O. Bank
Tarihi tesisi: 1906
Müessisleri: Dresdner bank A. Şafhavzenşer bank ferayn, Nasiyonal bank for Döyçland.
Merkezi: Berlin; şubeleri: Hamburg, İstanbul «Galata ve İstanbul», İzmir.
Galata kısmı telefon: Beyoğlu: 247, 243, 684, 985
İstanbul kısmı telefon: İstanbul 2842, 2843.
Deposu: İstanbul Tütün gümrüğu. Telefon: İstanbul 3227.
Bilumum banka muamelatı icra ve hususi kasalar icar olunur.

Bugün:
OPERADA:
ALLAHIN BAHÇELERİNDE
ALHAMRADA:
ANNA KARENİN
ASRİDE:
YEDİ GÜNAHKÂRLAR GEMİSİ
MELEKTE:
İSTANBUL GÖLGELERİNDE
MAJİKTE:
KANLI TAHT

PAZARTESİ
14
Kânunsani
1929

Son Saat

Telefon:
YAZI İŞLERİ
İs. 1202
İDARE İŞLERİ
İs. 3872

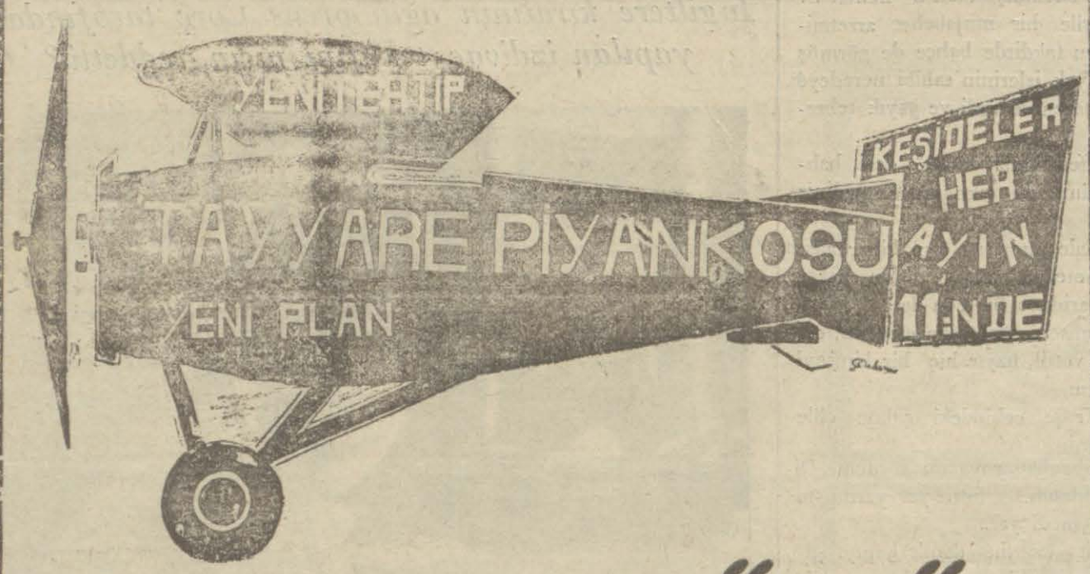

ALTINCI BÜYÜK
TAYYARE PİYANKOSU

Yeni tertip **Yeni plân**

1. nci keşide (11) Şubattadır.

YENİ TERTİP

İKRAMİYELER:	Lira
	30.000
	18.000
	15.000
	12.000
	1.0000
MÜKÂFAT:	
	10.000

YENİ PLÂN

LÜTFEN DİKKAT EDİNİZ:

Bu seneki tayyare piyankosu şimdiye kadarkilerin en zenginidir:

1 — 10.000 lira ve daha yukarı büyük ikramiyeler geçen sene yalnız "3„ tane idi. Bu sene "5„ tir. isabet ihtimali %67 artmıştır.

2 — UMUM İKRAMİYE ADEDİ: Geçen seneki keşidelerde yalnız "2.000„ idi. Bu sene tam: "3.900„ dür. Umum isabet ihtimali de tam: %95 (yani iki misli) artmıştır.

3 — PİYANKO YÜZÜNDEN ZENGİN OLANLARIM ADEDİ BU SENE GEÇEN SENENİN TAM İKİ MİSLİNE ÇIKACAKTIR.

İstanbul vilayeti emvali metruke müdüriyeti ilanları

Semti	Mahallesi	Sokağı	N.	Nevi	İcarı muhammenesi Lira	
Balat	Karabaş	Balat cadaesi	187	hane	20	şehri
«	«	«	189	dükkân	10	«
Kadıköy	Cafer ağa	İskele	42	bir odalı kâgir dükkân	300	senevi
«	«	«	44	kâgir dükkân	210	«
Yeşilköy	Köy içi	vapur iskelesi	10	hane	144	«
Kadıköy	Osmanağa	Dut	28	«	156	«
«	«	«	28-1	ma bahçe dükkân	96	«
Heybeliada		Yalı caddesi	88	dükkân	80	«
«		«	90	İkametgâh	240	«
«		«	92	dükkân	120	«
Balat	Hızır çavuş	Aznavur	26/28	hane	50	«
Kadıköy	Rasimpaşa	Birinci sokak	197	dükkân	72	«
«	Cafer ağa	Bahariye	83/87	apartımanın ikinci dairesi	360	«
«	«	Mühürdar	102	hane	540	«
Küçük pazar	Rustem paşa	Canbazhane caddesi	19/60	kâğır dükkân	480	«

Balada evsafı muharrer emlâkin 19-1-929 tarihine müsadif Cumartesi günü saat 15 de ihaleleri mukarrerdir. Taliblerin Emvali metruke icar komisyonuna müracaat eylemeleri.

Semti	Mahallesi	Sokağı	N.	nevi	müştemilatı
Beyoğlu	Meşrutiyet cedit	atik Ahmet bey nigâr	38/64	kâgir apartman	ma bodurum 5 kat olup 1 numaralı dairesi 7 oda iki halâ bir mutfak, kiler, banyo, 1.2 ve üçüncü katlarda sekizer oda ikişer halâ birer mutfak, banyo, kiler, çatı katı: Taraça ile su deposu' iki küçük oda: Bodurum katında müteaddit odon ve kömürlük ve saire ile arka tarafında 100 metro terbiinde bahçeyi havi

bedeli muhammenesi 45,000 lira — bedeli müzayede 71,500 lira

hududu

iki tarafı nerses efendihin 56-71-73 numaralı fabrikası bahçesi ve bir tarafı akabi hanım hissesine tahsis kılınan arsa ve tarafı rabii nigâr sokağile mahdut

Balada evsafı muharrer apartmanın bedeli sekiz senede mukassiten tediye edilmek şartile mülkiyeti 22-1-929 tarihine müsadif Salı günü saat 15 de ihalesi icra ve bil'istizan hazineden alınacak emre göre muamele ifa edilmek üzere tekrar müzayedeye vaz olunmuştur. Taliplerin bedeli mukarrer üzerinden yüzde 7,50 hesabile 5352,50 lira depopzito akçeleri ve ya muteber banka mektuplarile Emvali metruke satış komisyonuna müracaat eylemeleri.

TÜRKİYE İŞ BANKASI
Sermayesi: tediye edilmiş 4.000.000 liradır
Umumî Müdürlük
Ankara
şubeleri:

Ankara	Adana	Ayvalık
İstanbul	Trabzon	Zonguldak
Bursa	Balikesir	Kayseri
İzmir	Gireson	Mersin
Samsun	Edremit	

Müsait muamelât, kumbaralar, kasalar

Veresiye

1

Haftalık
Taksitle
75 Kuruş
Palto
Kostüm
Manto
Muşamba
Pardesü
Kazak
Çocukelbisesi
Hazır
Ismarlama

İstanbul Eminönü Karakaş han tahtında X-15-16. Bu ilânı kesip müracaat ediniz.

Galata sahil sıhhiye merkezinden:

Merkezimiz anbarında 1600 küsur (Permanganat de potas) ile 500 küsur (boş benzin) tenekesi müzayede suretiyle satılacağından müzayede günü 24-1-029 perşembe olarak tespit edilmiştir. Taliplerin mezkûr eşyayı görmek üzere her gün ve müzayedeye iştirak etmek üzere mezkûr günde saat 14 te Galatada Kara Mustafapaşa sokağında Galata Sahil sıhhiye merkezi masraf komisyonuna müracaatları ilân olunur.

Doktor Feyzi Ahmet

Firengi, belsoğukluğu, cilt, prostat, zafı tenasül ve kadın hastalıklarını en son usullerleaz bir zamanda mutedil şeraitle tedavi eder.

Adres: Babı âli cağaloğlu yokuşu köşe başı numro 43. Telefon: İstanbul 3899.

Millet Mekteplerî için

Maarif vekâleti M.T.T. dairesinin 214 numara ve 14-11-928 tarih ile «Millet mekteplerine» kabul ettiği muallim (Nudiye Hüseyin Hanımin)

Millî Alfabe

Kitabı büyük bir itina ile ve gayet nefis olarak çıktı.

Resimli ay matbaasından arayınız.

Tayyare Balosu
17-1-929 da
PERAPALASTA

Erkeğin vücudunu güzelleştiren
RUSEL KEMERİ

Bedeninizi inceltir ve otomatik bir masaj tesirile zayıflatır. Hususî tazyik ve trikosunun sonderece alestikiyeti ve ön tarafının gayet mukavim olması itibarile arzu olunduğu kadar uzatılabilmesi sayesinde her tarafı tamamen doğrulur.

(RUSEL) kemerini giyiniz. Sizi gençleştirerek, vücudunuzu yumuşatacak ve sıklaştıracaktır. Musavver tarifemizi isteyiniz Yegâne satış mahalli istanbul şubesi bulunan Beyoğlunda tünel mevkiinde.

J. Rusel ticarethanesi

Doktor Kutiel

Elektrik makineleriyle belsoğukluğu, idrar darlığı, prostat, ademiiktidar, ve belgevşekliği seri'an ve cilt ile firengiyi ağrısız tedavi eder.

Karaköyde Börekçi fırını sırasında 34.

«Son Saat»in ilân tarifesi

	Santimi Kuruş
6 ıncı sahifede bir satır	25
5 inci « « «	50
4 üncü « « «	80
3 üncü « « «	120
2 inci « « «	200
1 inci « « «	400

Telgraf: istanbul saat

İlân muhteviyatına dikkat olunmakla beraber bu hususta mesûliyet kabul edilmez.

Gazetemizde intişar eden bütün yazıların hakkı mahfuzdur.

Abone şartları

Vilayetler için: Senelik 1700, altı aylık 900, üç aylık 500 kuruştur. Ecnebi memleketler için: Senelik 3000, altı aylık 1600, üç aylık 900 kuruşnur.

Şaban 2 1347

Takvim

Güneş	7 26	Akşam	16 50
Öğle	12 17	Yatsı	18 28
İkindi	14 37	İmsak	5 39

Mes'ul Müdür SELİM RAĞIP

Muharriri: Jak London
—104—
Mütercimi: Celaleddin Ekrem

MACERA ARAYAN KADIN

Şeldon, cevap olmak üzere havaya bir el silâh attı ve sahili takip ederek dönerken şöyle düşünüyordu:

Adam öldürmek ağır bir iş. Delikanlı budalalık edipte (Jan Lakland) ı öptü diye Şeldon neden katil olsun?

Tüdorun tahkirlerine karşı ise yediği tokat maaziyadetin kâfi ve vafi idi.

Bu düşüncelerle ilerlerken birdenbire açıkta bulunduğunu hatırladı ve sola hindistan cevizi ağaçlarının altına saptı.

Bunda isabet etmişti. Çünkü biraz sonra arkasından bir silâh patladı ve vızlıyarak gelen bir kurşun, (Şeldon) un arkasındaki kumlara saplandı.

Bu arada, bahçenin bir köşesinde otlıyan atlardan biri (Şeldon) un gözüne ilişti: (Acaba diğer ikisi nerde?) diye düşündü.

Sonra ilerledi; aynı zamanda, ağaçların altına da dalıyordu.

Tüdor şayet dos doğru ilerleseydi çoktan karşılaşmış olacaklardı. Demek ki muhasımı onu ansızın bastırmak için daire çizmişti.

Fakat, acaba, şimdi nerene bulunuyordu? Mes'ele burada.

Bahçenin yolları düm düz, ve birbirine amuttu; bu sebepten "Tüdor„ un sağdan ve ya soldan, ansızın çıkıvermesi pek muhtemeldi.

Hatta, hasmı belki de şimdi üç metro uzakta kendisini gözetliyordu.

"Şeldon„ un bu saklambaç oyunundan canı sıkılmağa başlamışlı. O da bir küçük daire çizdi. "Belki tesadüf ederim.„ diyordu.

Bu sırada taze fidanlarla örtülü açık bir sahaye çıkmıştı. Bir adım atar atmaz sağ tarafında bir tüfenk patladı.

Şeldon, derhâl geriliyerek ağaçların arkasına gizlendi. iki defa ateşe maruz kâldığı halde hâlâ düşmanı görememişti.

ihtiyatla silâhın patladığı tarafa doğru ilerledi. Tüdor kaçmıştı.

Derhal peşinden takibe başladı.

Şurası muhakkaku ki öldürmezse öldörülecekti.

On dakika sonra "Tüdor„ u yolun ucunda gördü; fakat nişan almadan beriki kaybuldu.

Şeldon, isabet etmiyeceğini bildiği halde hasmının bulunduğu istikamete doğru ruvelverindeki sekiz kurşunu birden boşalttı.

Sonra bir ağacın dibine otularak yeni bir şarjör sürdü.

Bu sırada Tüdor mukabeleten ateşe başlamıştı.

Şeldon bir kurşun yağmuru altında kaldı. Kurşunlar ağaçlara çarparak dağılıyorlerdı. Bu kurşunlardan bir tanesi iki ağacı sıyırdıktan sonra alnın çarptı; fakat tasiri kalmadığı için büyük bir zarar vermeden yere düştü.

Şeldon alnını yokladı: Kurşunun isabet ettiği yer bir güvercin yumurtası kadar şişmişti.

Duvellu devam ediyordu. Her iki taraf ta ara sır ateş açıyor, fakat bri semere alamiyordu.

Renci işçilere gelince uzaktan kıs kıs gülüyorlar; beyazların böyle birbirilerile muharebe edişine fevkalâda seviniyorlardı.

Şeldon artık hasmını koğalamaktan bıkmıştı.

Uzun otların arasına pusu kurup beklemeği tercih etti.

Bu Tüdor da hangi cehennemin dibinden çıkıp başıma musallat olmuştu? Cifliğin sakin hayatını altüst etmiş; hiç yoktan başa belâ kesilmişti.

İşte Şeldon, otların içinde, alnından iri ter damlaları akarken bunları düşünüyor, bir taraftan da her hangi bir hücuma karşı tetik bulunmıya çalışıyordu.

Bu sırada, Tüdor, tahmin ettiği üzere yolun ucundan çıktı. Açıkta yüz adım kadar ilerledi: Sağa sola bakıyor, "Şeldonu„ arıyordu. Sonra durdu; hangi istikamete gidecegini düşünmiye başladı.

Bu vaziyette enfes bir hedef teşkil ediyordu. Şeldon evvelâ hasmının göğsüne nişan aldı; fakat sonra silâhın arpacığını omuza çevirdi, ve tetiği çekti.

Tüdor derhal yere yıkılmıştı.

Şeldon:

"inşallah budalayı öldürmemişimdir!„ diyerek mecruha doğru ilerledi.

Fakat otuz metroya yaklaşınca Tüdor sol elile ruvelverine sarıldı ve ateş etmiye başladı.

Şeldon bir ağacın arkasına siper almış ve kurşunları kemali sükünetle sekize kadar saymıştı.

Sonra (Tütor) un yanına sokuldu ve hasmının elindeki ruvelvere bir tekme vurarak göğsüne oturdu.

— Kımıldamayın!

Tütor, ingilizin sıkleti altında bunalıyor ve beyhude yere kurtulmıya çabalıyordu. Şeldon dedi ki:

— Bence bu kadarı kâfi. Yaptığınızı hayvanlar bile yapmaz... Şimdi de yaralarınıza gelelim...

— Bir tanecik yaram var.. pusudan atcş ederek...

— Siz baştan öyle dememişmiydiniz, dedeciğim! Siz burda durun, zencilerle bir sediye göndereyim. Şunu da unutmayın ki ben de sizin gibi hareket etseydim çoktan öbür dünyayı boylamıştınız bile...

Ehemmiyetsiz bir delik.. Bir ayda geçer... Bonsuvar! Sizi burada unutuvermem, merak etmeyin....

— 27 —

Şeldon bahtiyar oluyor

Şeldon, genç kızı bahçe kapısında buldu: Mabadi var