Pazartesi
30
EYLUL
1929

6 ıncı sahifede santimi 25 Kuruş
5 inci « « 50
4 üncü « « 100
3 üncü « « 150
2 inci « « 200
1 inci « « 400

İlân muhteviyatına dikkat olunmakla beraber bu hususta mes'uliyet kabul edilmez.

SonSaat

AKŞAMLARI NEŞROLUNUR

aylık 900, üç aylık 500 kuruştur. Ecnebi memleketler için: Senelik 3000, altı aylık 1600, üç aylık 900 kuruştur.

Telgraf: İstanbul Saat

Gazetemizde intişar eden bütün yazıların hakkı mahfuzdur.

Yazı işleri İs. 1202
İdare işleri İs. 3872

5 inci yıl — № 1628

Nüshası her yerde 5 kuruş

"İntikam„ mı istiyorsunuz: Biz de efendiler

Ekrem Rüştü bey

Ekrem Rüştü bey

Yunanistanda tevkif edildi ve serbest bırakıldı

Yunan erkânı harbiyesi casusluğundan şüphe etmiş

Evelce süvari yüzbaşısı iken kendi talebi üzerine tekaüde sevkedilen Rüştü paşa zade Ekrem Rüştü bey, Aero ekspres tayyaresile Pireden şehrimize hareket edeceği sırada bir Yunan jandarma neferi tarafından casusluk zannı ile tevkif edilmiştir. Rüştü paşa zade Ekrem bey, bundan bir müddet evel Adalar denizinde bir yat tenezzühüne çıkmıştı.

Yunan sahillerinde de bir müddet devam eden bu seyahat için lâzımgelen müsaadeyi almıştı. Yatla bir müddet gezdikten sonra İstanbula dönmek zaruretile karşılaşınca Pireden Aero ekspres tayyaresine binmeyi münasip görmüş, fakat tayyare hareket edeceği sırada da Yunan erkânı harbiyesinin emri ile Yunan emniyeti umumiyesi tarafından tevkif edilmiştir. Maamafi Ekrem Rüştü beyin mevkufiyeti ancak bir saat devam etmiş, yapılan hareketin yanlışlığı anlaşılarak bir saatlik bir mevkufiyetten sonra serbest bırakılmıştır.

Bu münasebetle kendisini ziyaret eden Atina maslahatgüzarımız Zeki beye, Yunan hariciye nazırı M. Mihalâkopulos şu izahatı vermiştir:

« — Ekrem Rüştü bey, hariciye nezareti kâtibi umumisinin verdiği emir üzerine tevkifinden bir saat sonra serbest bırakılmıştır.

Zira, mumaileyh hakkında casusluk şüphesi izhar eden küçük dereceli memurların bu şüpheleri teeyyüt etmemiştir.»

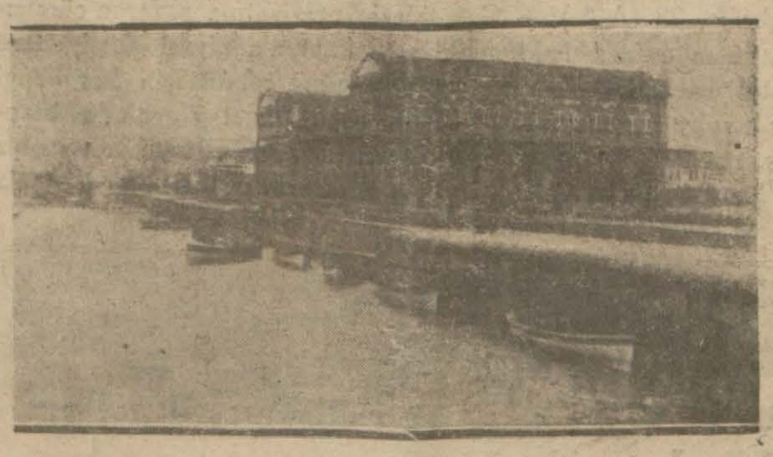

Bizim Emanet, işi her zaman ters taraftan tutar. Yazın kışa, kışın da yaza ait işlerle meşgul olur. Bu cümleden olarak, bu yaz çekilen buz sıkıntısının bir daha görülmemesi için Kadıköy hâli yanında günde «50» ton buz çıkarabilecek bir fabrika inşasına karar vermiş, keşif için dün emri tebliğ olunmuştur.

Bu fabrika Kadıköy, Üsküdar, Anadolu yakası ve Adalar ihtiyacı için buz yetiştirecektir Fabrika gelecek yaza bitmiş olacaktır.

Yalova kaplıcaları

İşletme hakkı Seyrisefaine verildi

Kaplıcalar mükemmelen tefriş olundu otelin tamiri bitiyor

Yalovaya bir nazar

Yalova kaplıcalarının işletme hakkı Seyrisefain idaresine verilmiş ve idare kaplıcaları tesellüm etmiştir.

Şimdiye kadar kaplıcaları işletmekte olan müstecirlerin kontratoları hitam bulmamış olduğu için bunlara 55000 lira tazminat verilmesi tekarrür etmiştir.

Seyrisefain idaresi, kaplıcaların işliyen kısmını mükemmel surette tefriş etmiş, her odaya karyolalar, komodinler, keçe ve halılar ve saire koymuş, mükemmel bir büfe ve lokanta da tesis etmiştir.

Elyevm büyük otel denilen otelin tamirine başlanmıştır. Bu otel gayet büyüktür. Tamiri hitam bulduktan sonra Yalovada ikamet için müşkülât çekilmiyecektir.

Ordu üniformamız

Şeklin tebdili için tasavvur var

Yakanın açık olması da ayrıca düşünülmektedir.

Yeni üniforma belki böyle olacak

Ordu zabitanımızın yaz, kış rahat ve kolaylıkla kullanabilmeleri için, üniformalarda, bazı tadilât icrasının mevzuu bahis olduğu haber alınmıştır.

Yeni üniformanın yakasının devrik olması, elbise kumaşı ile hemrenk gömlek iksası da mevcut tasavvur cümlesindendir. Bittabi mesele bir tasavvura inhisar etmekte olup kat'î karar, yapılan tetkikatın neticesinde verilecektir. Ordu üniformamızın şık ve o nisbette iktisadi olması da ayrıca mevcut tasavvurlar cümlesindendir.

Bittabi, elbise rengi hakî olarak kalacaktır.

Filistinde bir baskın

Kudüs 28 (Hususi) — Bir arap grupu, Kefri Eladim ismindeki Yahudi köyüne bir gece baskını yapmış, birkaç el silâh teati edilmiştir. Bir kaç hayvan aşırılmıştır. Bütün telefon telleri tahrip edilmiştir.

Polis değil şaki imiş!

Bükreş, 27 — Moskovadan gelen haberlere göre Kafkasın İnosk havalisinde bir çete keşfedilmiş, çete başı olanın polis müdürü ve çeteler de dört polis imiş.

İntikam istiyorlar!

Yunanlılar, Türklere karşı vahşî bir intikam gütmekte olduklarını ilân ediyorlar!

Bunu asla unutmıyalım!

Atina, 28 [Hususî] — Hükûmet ile münasebatı malûm olan ve bu itibarla neşriyatı nazarı dikkatten kaçmamak lâzım gelen «Hestiya » gazetesi, harpten, sulhtan ve Yunanistanın komşu devletlerle münasebatından bahseden bir makalesinde aynen şöyle diyor:

« Harpten nefret ederiz. Fakat eğer tekrar bir gün Türklerle karşı karşıya gelerek hesaplaşmak mukadderse, hepimizin rehper ve muharriki şu olacaktır : İntikam!

Harpte intikam, istirahatte intikam, işte intikam, sözde intikam, silâh tutan Türke karşı da, el öpecek Türke karşı da intikam. »

Kaybolan posta çantası

Büyük Liman vapurundan nereye gitmiş?

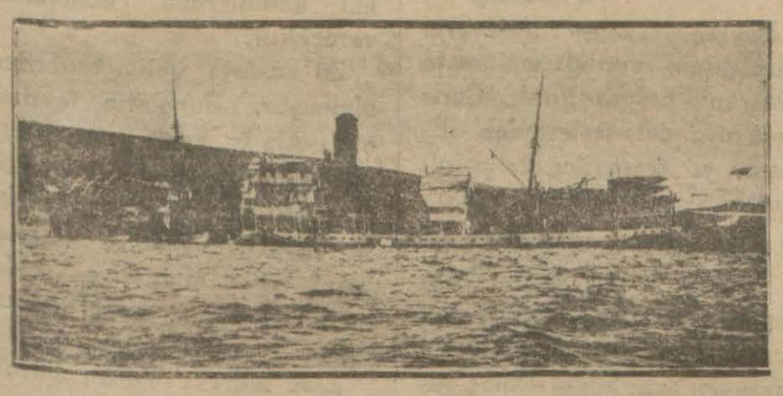

Hadise içinde cereyan eden Büyük Liman vapuru karaya oturduğu zaman

Bundan bir müddet evel Karadenizde karaya oturan "Büyük Liman„ vapurunda, karaya oturmadan evelki seferlerinden birinde bir posta çantası kaybolmuştur.

Samsundan Pireye tanzim edilen ve "Büyük Liman„ vapuruna teslim edilen bu posta çantası, içindeki "39„ taahhütlü mektupla birlikte esrarengiz bir şekilde sırlara karışmıştır.

Bu çanta o zamanlar aranmış, taranmış fakat bir türlü bulunamamıştır.

Nihayet posta idaresi kaybolan teahhütlü mektupların sahiplerine tazminat vereceğinden bahisle posta kanununun 53 üncü maddesi mucibince vapurda kaybolan çantanın tazmin edilmesini kumpanyaya bildirmiştir. Fakat bu talep üzerine «Büyük Liman» vapuruna sahip bulunan Kefeli zadeler kumpanyası ile posta idaresi arasında bir ihtilâf zühur etmiştir.

Kumpanya, evvelâ bu tazminatın kendisine ait olmadığını iddia etmiş, fakat posta kanunundaki sarahat karşısında şu cevabı vermiştir:

« Vapurumuzda kaybolan posta çantasının tazminini kumpanyadan değil, vapurun kaptanlarından isteyiniz. Çünkü bu adamlar bizim vapurumuzun karaya oturmasına sebep oldular!»

Posta idaresi kumpanyanın verdiği bu cevabı kifayetsiz bulmuş ve bu mektupların kumpanya tarafından tazmini için evrakı hukuk müşavirliğine tevdi etmiştir. Hukuk müşavirliği mahkemeye müracaat edecektir. Bakalım netice ne olacak?

M. Venizelos Berlinde

Berlin 28 (A. A.) — M. Venizelos Berline gelmiştir.

Fenerde...

Başpapasın vaziyeti tehlikeli görülüyor

Fener başpapası Baziliys Ef. bir müddettenberi hasta yatıyordu. İki gündenberi ahvali sıhhiyesi vahamet peyda etmiştir. Bugün, bütün rum ortodoks kiliselerinde başpapasın şifayap olması için dualar edilmiştir. Doktorlar endişelerini saklamamaktadırlar.

Fakir çocuklara yemek

Hilâliahmer teşrinisani bidayetinden itibaren gıdasız çocuklara yemek tevzi edecektir.

Bir makinist yandı

Diyarbekir 29 (Hususî) — Diyarbekir nümune çiftliği makinisti lamba ile bir motörü muayene ederken benzin tutuşmuş, feryat ederek yardım istemiye başlamıştır. Etraftan yetişenler, biçareyi saran alevleri söndürmüşler, kendisini hastaneye naklet-mişlerse de gece vefat etmiştir.

Kitap işi

Mektep kitapları istenilen fiata satılıyor

Kitapçılar, tabettikleri mektep kitaplarını istedikleri fiata satmıya karar vermişlerdir.

Kitapçılar evelce bu kitapların fiatlarını Maarif vekâletile aralarında tesbit ediyorlardı, bilâhere fiat tesbiti Devlet matbasında müteşekkil bir komisyona tevdi edilmişti.

Fakat bu komisyonun tayin ve takdir ettiği fiatları kitapçılar beğenmemişler ve istedikleri fiata satmağa karar vermişlerdir. Bunlar "malımızı istediğimiz fiata satarız, kanunen kimsenin müdaheleye hakkı yoktur.„ Demektedirle.

Paris posta grevi bitti

Paris, 28 (A. A.) — Posta otomobilleri şoförleri tarafından dün ilân edilen grev bitmiştir.

Kâzım paşa gidiyor

B. M. M. reisi Kâzım paşanın cumartesi günü Balikesire hareket etmeleri muhtemel olduğu haber alınmıştır.

Beyoğlunda kıymetli bir camekânı hırsızlar aşırmış..

- Gazeteler -

— Hayrola Ahmet efendi, yoksa başka yere mi taşınıyorsun?

— Hayır birader, ne olur ne olmaz diye dükkânı eve naklediyorum. Allah kısmet ederse yarın sabah gene buradayız!...

SON HABERLER

GÜNÜN TARİHİ

Dahilde:

İş darülfünunu

Maarif müsteşarı yarın tetkikat için Avrupaya gidiyor

Darülfünunun inşasına önümüzdeki ilkbaharda başlanacaktır

Maarif müsteşarı Kemal Zaim bey dükü trenle Ankaradan şehrimize gelmiştir. Kemal Zaim bey yarınki trenle Avrupaya gidecektir. Maarif müsteşarı gazetecilere:

«—Seyahatım esnasında müzeler müdürü İsmail Hakkı B. de bana refakat edecektir. Seyahatimizden maksat şunlardır: 1 - Meslek mektepleri ile ticaret mektepleri için getirilecek mütahassısları intihap 2 - Teknikum (İş darülfünunu) nun plânlarına ait bazı tetkikat yapmak, 3 - Mekteplere ders vesaiti almak.

Almanya, Fransa, İsviçreye gideceğiz. Müddeti seyahatimiz bir buçuk ay kadar sürecektir. İş darülfünununun inşasına önümüzdeki ilkbaharda başlanacak, üç sene sonra da darülfünun açılabilecektir.» demiştir.

Muhtelit mahkemelerde faaliyet ve murafaalara tekrar başlanmıştır.

Vaziyet edilecek Yunan emlâkinin listesi hazırlanmıştır. Maliye vekili Saracoğlu Şükrü bey Ankaraya muvasalat eder etmez bu hususta talimat verilecektir.

İzmirde evelki gece saat yirmi bir ve yirmi dörtte garpten şarka doğru iki zelzele olmuştur. Zarar ve hasar yoktur.

Bir Alman şirketi Şehremanetine havadan buz imali için müracaat etmiştir.

Heybeli papas mektebinin tahliyesi emredilmiştir. Bu bina hükûmet namına tapuya raptolunacaktır.

Bir grup, Yalova kaplıcalarının imarı için yapılacak tesisat hakkında müracaat etmiştir.

Vilâyetle Emanetin tevhidi ihtimaline nazaran münhallere memur alınmıyacaktır.

Kadastro müdürü umumisi Atıf bey «kadastro mesaisi süratle yürüyen bir faaliyet devresine girmiştir. İstanbulun hemen yarısından fazlası tetkik edilmiş, plânları tanzim edilmiştir.» demektedir.

Nafıa vekâletince memleketimizin kara yollarının sureti inşası hakkında mühim bir program ihzar ve ikmal edilmiştir.

Muhtelit mübadele komisyon heyeti umumiyesi yarın tekrar toplanacak ve muahedelerin tatbikini talep eden notalarımızla Yunanlıların cevabı etrafında müzakerata devam edecektir.

Yeni gümrük tarife kanunu Salı gününden itibaren mer'i olmıya başlıyacaktır.

Yeni gümrük tarifesinin tatbiki dolayısile her sene 1 teşrinievel tes'it edilecek ve o gün Türkiyenin iktısadî istiklâl günü olacaktır.

Mahmut Esat bey dün de Adliyeyi teftiş etmiştir.

İzmir gazetelerine göre : Adliye vekilimiz Almanyanın en maruf ceza mütehassıslarından birinin adliyemizde çalışması için Hariciye vekâleti vasıtasile Almanya hükûmetine müracaat etmiştir.

Bugünkü hava

Kandilli rasatanesinden alınmıştır:

Dün azamî hararet «15» derece, bu sabah «13» derecedir. Bugece rüzgâr poyraz, hava bulutlu ve yağmurludur.

Salamis

Yunan zırhlısının planları ikmal edilmiş

Atina, 29 (Hususî)— yunanistanın Salamis zırhlısını tamir edecek «Vulkan» şirkti ile müzakereye memur Yunan mühendislerinden M. Papajorjiyo Atinaya dönmüştür. Bu müzakerata Yunanistanın Londra ataşe navalı M. Papaleksopulos ta iştirak etmiştir.

Geminin asrileştirilmesi için lâzımgelen plânlar hazırlanmıştır.

Yunan bahriye erkânı harbiyesi bunları tetkik edecektir.

Yunan heyeti Hamburgta Vulkan tezkâhları murahhaslarile lâzım gelen müzakeratta bulunmuş, gemide yaptırılmak istenilen ıslahat ve tadilât hakkında izahat vermiş, geminin ihtiyacatı hazırayı harbiyeye tekabül edebilmesi için yapılması lâzım gelen ıslahat hakkındaki proje müştereken tanzim edilmiştir.

Proje alındıktan sonra bahriye nazırı Boçaris, M. Venizelosa vekâlet eden hariciye nazırı ve maliye nazırı ile Salâmis meselesi hakkında görüşmüş ve lâzım olan tahsisat hakkında izahat vermiştir. Kat'i karar M. Venizelosun avdetinden sonra verilcektir.

Bahrî programları neymiş?

Hükûmet, bilhassa esbabı maliyeden dolayı, daha az masraflı olan hafif gemiler ve deniz tayyareleri satın almak ve sevahili tahkim ile memleketin müdafaai bahriyesini tanzim etmek fikrindedir.

"Yavuz„ korkusu

Diğer taraftan bahriye nezareti erkânı ve ümerayı bahriyenin kısmı azamı mutlaka Türkiyenin Yavuzu kuvvetinde Yunanistanın kuvvetli bir gemiye ihtiyacı olduğunu iddia etmektedirler. bunlar, M. Venizelosa verilmek üzere bu hususta mufassal bir muhtıra hazırlanmaktadırlar.

Frengi mücadelesi için

Anadoluda icra edilmekte olan frengi mücadelesinde istihdam edilmek üzere Gureba hastanesine gönderilen sekiz tabibin tahsil müddetleri hitam bulmuş ve imtihanları yapılmıştır.

Tayyarecilerimiz döndüler

Şarktan Garba doğru memleket dahilinde büyük bir kavis uçuşu yapan bir tayyare grupumuz, seyahatini muvaffakiyetle ikmal ederek Diyarbekire dönmüştür.

Ağırzecada Çatalcada çalıştıkları çiftlikte kâhya Ferhat ağayı, boğmakla maznun İbrahim, Mehmet, Nuriden Mehmet onbeş, diğerleri yirmibir yaşını bitirmediklerinden on ikişer sene ağır hapse mahkûm edilmişlerdir.

Hariçte:

Avusturyada yeni kabine beyannamesini okumuştur. Fakat alınan haberler memlekette kargaşalık ve ihtilâl emmareleri olduğunu göstermektedir.

M. Makdonalt dün Amerikaya hareket etti.

Cümhuriyeti müdafaa

Almanyada aleyhtarlar için cezalar konuyor

Berlin, 28 (A.A.) — Gazetelerin neşriyatına nazaran cümhuriyetin müdafaası hakkındaki yeni kanunda siyasî faaliyetlere matuf maksatlarla bir kimsenin hayatını tehdit için her hangi bir cemiyete dahil olan, şekil ve reisi devlet aleyhinde bulunan, nazırlara ve Alman bayrağına hakaret eden, halkı cebir ve kuvvet istimaline teşvik eyliyen kimseler hakkında hapis cezası tayin olunmuştur.

Sarhoşken vuruştular, ayılınca barıştılar

Dün gece sabaha karşı saat 4 te, Çenberli taşta üç kişi arasında bir kavga olmuş; Kâmil, Mehmet, Hüseyin ismindeki adamlar birbirleri ile bıçaklaşmışlardır.

Etraftan yetişilip kavga menedilinciye kadar Kâmil ile Mehmet, Hüseyin yaralanmışlar ve kaçmışlardır. Zabıta memurları mecruhu hastaneye nakletmişler, kaçan carihleri aramıya başlamışlardır.

Mecruhun yarası pek ağır olmadığı için hastanede pansumanı müteakip serbest bırakılmış ve karakola gelerek :

— Akşam sarhoşlukla bir hatadır oldu, arkadaşlar atıştık. Fakat şimdi aklım başıma geldi. Mahkemelere falan düşmiyelim. Ben davamdan vazgeçtim» Demiştir. Mamafi polis bu hususta evrakı adliyeye tevdi etmiştir.

Bir kadıncağız çocuk düşürürken öldü

Büyükdere posta müdürü Lütfi beyin zevcesi 34 yaşında Rıfkiye hanım dün gece evinde vefat etmiş, keyfiyetten polis merkezi haberdar edilmiştir. Bunun üzerine belediye doktoru Rıfkı bey cesedi muayene etmiş, ölünün iskatı cinine teşebbüs esnasında vaki olduğunu tesbit etmiştir. Polis tarafından müddei umumî muavini Necmettin bey ve zabıta doktoru haberdar edilmiştir. Zabıta doktoru da ölümün sebebini şüpheli görmüş, bunun üzerine ceset morga kaldırılmıştır. Müddei umumilik ve polis bu ölüm vak'ası hakkında tahkikata başlamışlardır.

Bir mavna battı

Dün saat on birde, limanda bulunan İtalyan bandıralı Lorema vapurundan liman şirketinin 229 numaralı mavnasına demir putreller verilirken vincin sapanından kurtulan demir Potreller birdenbire mavnanın içine düşmüş mavnanın dibi delinmiştir, su alan mavna içinde bulunan demirlerle beraber biraz sonra batmıştır. Taife derhal vapurun bordasında bulunan başka bir mavnaya geçtikleri için denize düşmemişlerdir.

Bir çocuk bulundu

Dün gece Kurtuluş caddesinde Rum mezarığına yeni doğmuş, bir erkek çocuk bırakılmıştır. Çocuğu terkedenler aranmaktadır.

Duvar altında kaldı

Hacı Ahmet isminde bir amele dün Kadıköyünde Acıbademde Necip bey sokağında bir duvarı yıkarken duvarın bir kısmı ansızın devrilmiş, Hacı Ahmet altında kalarak ağır surette yaralanmıştır. mecruh amele Tıp fakültesine yatırılmıştır.

Bir çocuk tren köprüsünden düştü

Kadıköyünde Yeldeğirmeninde tren hattı üzerindeki köprüden bakmakta olan sekiz yaşında Mahmut, yedi yaşında Rıfatı ansızın itmiş, tren hattı üzerine düşen Rıfat ehemmiyetli surette yaralanmış, tıp fakültesine yatırılmıştır.

Kaburga kemikleri kırıldı

Ortaköyde tramvay caddesinde inşa edilmekte olan binada çalışan amele (23) yaşında Durmuş dün binanın birinci katından düşmüş, kaburga kemikleri kırılmıştır.

Merkum hastaneye kaldırılmıştır.

Otomobil kazası

Gedikpaşada oturan madam Mariye şoför Ahmedin idaresindeki otomobil çarpmış, madam muhtelif yerlerinden yaralanmıştır. Şoför Ahmet yakalanmıştır.

★ Pangaltıda oturan Osman beyin hizmetçisi 23 yaşında Cideli Recep 2062 numaralı otomabilin altında kalmış, sol ayağından yaralanmıştır. Şoför kaçmıştır.

Bir kadın bacağından vuruldu

Küçük Mustafapaşa sakinlerinden Fatma hanım dün Arpacılar caddesinden geçerken meçhul bir elin attığı kurşunla sağ bacağından yaralanmıştır. Fatma hanım kurşunu atanın eski kocası Yusuf olduğunu iddia ettiğinden Yusuf aranmıya başlanmıştır.

İki tramvay arasında

Beşiktaşta Türkali mahallesinde oturan 18 yaşında Mahmut dün Beşiktaşta iki tramvay arasında kalmış, sağ kalçasından yaralanmıştır.

Bir tayin

Hudut sıhhiye müdürü umumî vekâletini ifa eden doktor Galip Ata bey, İstanbul hudut sıhhiyesine memur edilmiştir.

M. Baldvin

Amele hükûmetine müzahir görünüyor

Londra, 28 (A.A.) — Şimdiki siyasî vaziyet hakkında neşrettiği bir beyannamede sabık başvekil M. Baldvin eğer muhafazakârlar son intihabatta büyük bir ekseriyet kazanmış ve mevkii iktidarı muhafaza etmiş olsalardı Amerikaya gitmek hususundaki eski arzusunu mevkii file koymuş olacağını söyledikten sonra İngiltere ve Amerika arasında hakikî ve samimî bir mukarenet tesisi emrinde M. Makdonald tarafından sarfolunan büyük gayretlerin muvaffakiyetle neticelenmesi takdirinde herkesten ziyade kendisinin memnun olacağını ilâve eylemiştir.

Beynelmilel banka meselesi

Paris, 28 (A, A.) — Beynelmilel bankaya ait teşkilât ile uğraşacak heyet birinci teşrinin üçünde Baden şehrinde Amerika murahhası M. Gackson Roynoldsun riyasetinde toplanacaktır.

M. Kelloğa Nişan

Vaşington, 28 (A.A.) — Fransa hükûmeti M. Kelloğa Lejyon donör nişanının birinci rütbesini ita etmiştir.

Makdonalt Amerika yolunda

Şerburg 28 (A,A.) — M. Makdonalt Berangarya vapuru ile saat yedi buçukta hareket etmiştir. Başvekil akşam yemeğini gemi kaptanı ile birlikte yiyecektir,

Diyarbekirde zahire borsası

Diyarbekir 27 (Hususî) — Burada bir zahire borsası açılması tekarrür etmiştir.

Bulgar kıralı evleniyor

Bükreş, 24 — Adeverul gazetesinin verdiği malûmata nazaran Bulgar kıralı Boris Romanya prenseslerinden «Eleana» yı tezevvüce talip olmuştur.

Adanada bir cinayet

Adana, 28 — Ziyamet köyünden Süleyman oğlu Talip, evelce kendisini iki yerinden yaralıyan ayni köylü Cuma Ali oğlu Kadiri öldürdü ve yakalandı.

Bir şehit daha

Kilis, 28 — Gaziayıntapta Orul jandarma karakolu kumandanı Mustafa çavuş kaçakçılarla vuruşurken şehit düşmüştür.

7 seneye mahkûmiyet

İzmir, 28 — Menemenli fabrikatör Şevket beyi öldüren Topal Hasanın mahkemesi bitti ve kendisi yedi seneye mahkûm oldu.

Araba altında ölüm

İzmir, 28 — Işıklar belediyesine mensup Recebin arabası Tepecikte hamam sokağında Kâmil beyin oğlu 8 yaşlarındaki yavuzu çiğniyerek öldürmüştür.

Asım B. geldi

Ankaraya gitmiş olan Defterdarlık muhakemat müdürü Asım bey şehrimize avdet etmiştir.

Şeker

Ve petrol inhisarı lâğvedilmiş değildir

Bu sabah bir gazete, yeni gümrük tarifesinin tatbiki dolayısile şeker ve petrol inhisarının lâğvedildiğini yazmıştı.

Ticaret odası kâtibi umumisi Cemal beyden bu hususta malûmat istedik, dedi ki:

« — Filvaki yeni gümrük tarifesinde bütün inhisar resimleri mündemiçtir.

Fakat bu tarife, aramızda yeni muahedatı tüccariye aktedilmiş olan devletler hakkında tatbik edilememektedir ve daha azamî «6» ay tatbik edilmiyecek, ancak muahede müddeti bittikten sonra tatbik edilecektir.

Bu müddet zarfında inhisar resminin tahsili için inhisar idarelerinin vücudüne lüzum vardır.

Binaenaleyh daha altı ay inhisar idarelerinin lâğvı imkânsızdır. »

Rusya - Çin

Moskova, 28 (A.A.) — Harbinden bildirildiğine göre Çin kumandanlığı, kıtaat için kışlık karargâhların hazırlanmasını emretmiştir. Harbin ve Mukden şehirlerinde beyaz Ruslar arasında muhafız kaydına devam olunmaktadır.

Müjde

Gayri mübadiller sıkıntıdan kurtulacaklar

Elyevm İzmirde bulunan Maliye vekili Saraç oğlu Şükrü B. İzmir gazetelerine beyanatta bulunarak demiştir ki:

« — Gayrimübadillerin takdiri kıymet muamelelerinin tacili için İstaanbuldaki komisyona lâzım gelen talimat verilmiştir. Aldığım malûmata göre bu muamele haylice ilerlemiştir. Gayri mübadillere ait emvalin kıymetleri yüzde 70 derecesinde takdir edilince derhal ve bir ay zarfında maliye vekâleti behemehal kendilerinin bonolarını verecektir.

Bu hususta bütün tedbirler alınmıştır. Bonoların tevziini müteakip te, semt semt, vilâyet vilâyet, Yunan emvali derhal müzayedeye vazedilecek, ve gayrimübadillere dağıtılan bonolar bu müzayedelerde nakit makamına kabul edilecektir.

Elde mevcut Yunan emvali gayri mübadillerin haklarını karşılayacak miktarda değildir. Fakat bu vatandaşlar senelerdenberi çok ıstırap çektikleri ve 20 senedenberi haklarından mahrum kaldıkları için hiç olmassa, tevziatta kendilerine haklarının yüzde elli miktarını vermek istiyoruz. Yunan emvali bu yüzde elliye tekabül etmezse hükûmet kendi uhdesinde olan diğer emvali de buna ilâve etmek suretile yüzde elli dağıtmıya çalışacaktır. Bu kış içinde Yunan emvalinin müzayedelerine behemehal başlanmış olacağı kanaatindeyim.»

Dünkü borsa

İngiliz 1007,25,00 Frank 12,29,00; Liret 9,20,00; İsviçre ; 2,49,25; Dolar 48,18,75; Dahili 97,00 ; Altın 880,50 ; Ana dolu 22,15; Rumeli 6,50 Tramvay 71,55; Düyun 195,25

İş bankasından alınmıştır.

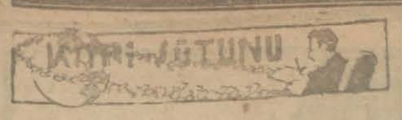

Eyip tramvayı

İstimlâk parası başka yerlere harcandığı için şimdi Eminönü - Eyip hattı bir türlü yapılamıyor ve ne zaman yapılacağı da bilinmiyormuş!

Hatta bunun için Tahta kale, Küçükpazar caddesi daha ucuza ve kolaya malolur diye oralarda tetkikat yapılıyormuş..

Fakat, işin en daha ucuz ve en daha kolayı dururken bunlara ne hacet sanki?

Edirne kapısı ile Eyibin arası çok çok bir çeyrek, yirmi dakikalık bir yerdir. Tramvay hazır Edirnekapıya kadar gelmişken bunu oradan aşağı indirmek daha iyi değil mi? Buralarda ne öyle istimlâki yüz binlerce liraya mütevakkıf binalar, ne kazma işlemez duvarlar var.

Kale kapısından genişçe bir gedik açıldı mı, alt tarafı bir iki aylık iştir.

Hem böyle olursa Edirne kapısı ile Eyip arasındaki o viranelikler de şenlenir, geceleri yolcuların dizlerine kadar çamura battıkları karanlık mezarlık araları da nurlanır.

Ama yarın Şehremanetinin eli genişleyince aşağı Unkapanı yolunu gene açsın, gene istediğinden âlâ cadde yapsın ve isterse oradan sade bir tramvay değil bir de yeraltı şimendiferi işletsin, o başka!

Fakat şimdi yolun en kestirme ve en ucuzu dururken uzağa gitmiye ne hacet?

Eyipli bir mühendis

★

Şikâyetler başladı

Galatada Emanetin elektrikli bir işaret kulesi var. Bu kule kâh yanar kâh söner. Yani ikide birde bozulur. 26-27 eylül akşamı saat 21,45 te fenerin başında hiç bir memur yoktu. Bütün camlar sönüktü, yalnız Beşiktaş istikametine işaret veren camlardan biri, kırmızı olanı yanıyordu.

Kırmızı ziya vesaiti nakliyeye durmasını, yolunkapalı olduğunu gösterir. Bu işareti gören bir tramvay durdu.

Bunun arkasına iki otomobil bir Bebek, bir Ortaköy tramvayı geldi ve nihayet yol baştan başa bekliyen vesaiti nakliye ile doldu.

Ortada bir seyrü sefer memuru yoktu. Güç belâ ve yolcuların müdahalesi ile vatman efendiye fenerin bozuk olduğu anlatıldı, tramvay tahrik edildi, yol da açıldı. Fakat kırmızı fener hâlâ yanıyordu. Bu gibi ahvalde fenere bir (bozuktur) işareti konsa olmaz mı?

Turhan

★

Şark demiryollarından bir sual

Dün Avrupadan gelecek bir dostumuzu karşılamak üzere Sirkeci simendifer istasyonuna gittik. İstasyona girmek için beş çocuk ve yedi kişi için 120 kuruş aldılar. Buna mukabil elimize üzerinde Kumkapı - Sirkeci kelimesi yazılı birer bilet verdiler Ben kumkapıya gitmiyeceğimizi, istasyona girmek için peron bileti istediğimi söyledim. Bana peron bileti yerine bu biletlerin kullanıldığını, istersek Kumkapıya da gidebileceğimizi söylediler. Bu hale şaştım. Haydarpaşada peron bileti vardır ve beş kuruştur. Bu istasyonda tren bileti neden yoktur ve yerine Kumkapı bileti verilir? Sonra neden on kuruştur.

Acaba bu istasyonun peron ücretinin diğerinden fazla olmasının sebebi nedir? Bunları bu şirket müdüründen ve şirket nezdindeki komiser beyden sorabilirsiniz. Yoksa her zamanki gibi sualler cevapsız mı kalacak.

Nişantası: Rıfkı

Amerikada

Darülfünun talebesi polis hafiyeliği yapacak

Amerika gümrük idaresi, geçenlerde Avrupaya gitmiş olan bir Nevyorklunun avdetinde, (85) bin Türk lirası kıymetinde birkaç parça mücevheri gûya ötedenbri kendisinin imiş gibi memlekete gümrük resmi vermeden getirdiğini öğrenir ve mücevher satın almak istiyen Amerikalıların ekseriyetle Holandaya gitmekte olduklarına bakarak bu memlekette hususî bir hafiye teşkilâtı vücuda getirmiye karar verir. Amerika gümrük idaresinin bu vazifede kullanmak istediği memurlar darülfünun talebesi arasından seçilecektir.

Gümrük idaresi bu talebe arasından seçeceği gençleri tatil mevsimlerinde Felemenge gönderecek ve bu talebe orada alelâde bir seyyah gibi yaşıyarak vatandaşlarının ne satın almakta olduklarını öğrenerek Amerika gümrük idaresine bildireceklerdir.

Tahmin ediyoruz ki bu tasavvur tatbik edilip te talebenin raporları gümrük idaresine geldiği zaman bir hayli garip ve eğlenceli hadiselerin vukuu işitilecektir.

Nakliyat ve Turizm sergisi

Memleketimizi de alâkadar eden bir meşher açılacak. Brükseldeki beynelmilel münakalât birliği tarafından iki sene de bir tertip edilmekte olan nakliyat ve münakalât kongresi gelecek içtimaını 1930 senesinde Varşovada aktedecektir.

Polonya münakalât birliği, bu kongre vesilesile Poznan şehrinde bir vesaiti nakliye meşheri açmıya karar vermiştir. Meşherde otomobilcilik ve şosa inşaatçılığı, demir yolları ve tramvay imalâtçılığı, beynelmilel turizm, etnografik hususat ve halk şarkıları, deniz ve nehir nakliyatçılığı ve havaî nakliyât nümuneleri teşhir edilecektir.

Meşher 6 Temmuz 1930 tarihinde açılacak, iki av devam edecek ve ceman 100,000 metro murabbaında bir saha işgal eyliyecektir.

Paderevski ölümden kurtuldu

İsvişreden gelen telgraf haberlerine nazaran Leman gölü sahilinde kain köşkünde istirahat etmekte olan Lehistanın ve hiç şüphe yok bütün dünyanın büyük san'atkârı Paderevskinin anî bir surette hastalanarak hastaneye nakline lüzum görülmüştür.

Mumaileyh bir gece dehşetli surette sancılanmış, derhal çağırılan doktor çok ilerlemiş bir apandisite müptelâ olduğunu anlamış ve derhal ameliyat edilmesine lüzum göstermiştir. Paderevski bugün tehlikeyi geçirmiş bir haldedir. fakat doktorların mutalealarına nazaran ameliyat altı saat daha geçikmiş olsaydı kurtarılmasına muvaffakiyet elvermesine imkân bulunamıyacaktı.

Ford tayyaresi

Avrupanın en büyük payitahtlarını gezerek her yerde büyük bir alâka uyandırmış olan bu meşhur tayyare önümüzdeki 2 Teşrinievel Bükreşten gelerek Yeşilköy tayyare meydanına inecektir. Ford tayyaresinin yere inmesinde bilûmum ahali hazır bulunabilecektir.

Tayyare 3 Teşrinievel Perşembe günü şehrimizden Sofyaya müteveccihen hareket edecektir.

"Giden gelmez,,

Bu cümle mırıltı halinde Mamukun dudaklarından döküldü.

—27— *Muharriri: M. Turhan*

Kadınların dudakları titredi. Erkeklerin gözleri açıldı ve prensesin ağzından elemli bir sayha fırladı:

— Yok mu, Kuşak bey yok mu?

— Yoktur ulu beygüm.

— Ne olmuş?

Bilmiyorlar. Akşam geç vakit gelmiş, bir kımız içmiş, yatmış, sabahleyin gören olmamış.

— Evinde kim vardı, bu haberi kimden aldınız?

— İki halayık iki de misafir kadın. Erkek uşaklar, seyisler, onun ne vakit geldiğini bile bilmiyorlar. Gece gezintisinde yanına adam almıyormuş, yaya ve yalnız çıkıyormuş.

Prensesin zihninde sevginin - ekseriya hakikata rehberlik eden - ilhamı parladı ve sordu:

— Misafir kadınlar kim miş, onlarla da konuştunuz mu?

— Konuştuk, ulu beygüm, saraydan çıkarılan sütnineyle arkadaşı. Kuşak bey, İstanbula giderken onları da birlikte Kırıma götürecek, orada evereceklermiş. Şimdi ikisi de ağlayıp duruyorlar, saçlarını yoluyorlar.

— Peki, bu kadınlar ne söylediler size?

— Bey, sabaha karşı geldi, halayıklar uyumuştu, biz karşıladık, kımızını verdik, odamıza çekildik, gün doğduktan sonra kendisini görmedik! dediler.

— Kımızını, demek, onlar içirmişler.

Sevinç hanımın gözü, huzuar arasında bulunan ve bariz bir kayıtsızlıkla bu muhavereyi dinliyen Mamuk beyin çehresine yapıştı ve zihninde - zehri ta yüreğine akan - acı bir şüphe geçti:

— Bulganla Aydeğer zavallıyı zehirlediler.

Fakat, elemi gibi iştibahını da hissettirmedi, beyler ve toman ağalarına tevccühle:

— Ne dersiniz - dedi - kaybolan elçiyi mi arayalım, yeni bir elçi mi intihap edelim. Hadise mühimdir vakitta dardır.

Mamuk bey, ayağa kalktı ve üç kere ulcaştı:

— Ulu Beygüm ne emrederse biz onu kabul ederiz. Kuşak bey, efendime oyun etti. Han hazretlerini halayıklara saklattı. Hepimizi telâşa düşürdü, sonra keramet sahibiymiş gibi davranıp çocuğu meydana çıkardı. Halayıkları da efendime affettirip kendi yanına aldı. Fakat elçilik kerametle, sütninelerin yardimile dönecek iş değildir. Genç düzenbaz, yükü ağır görünce başını alıp savuştu. İşler düzeldikten sonra gene meydana çıkar; yeni bir masal daha uydurur. Bence onu aramak beyhudedir, çünkü elçiliği ağır görüp kaçtığına şüphem yoktur.

Sevinç hanımın yüreği değil, bütün vücudu titredi. Hain Mamuk, yerinde öç alıyor ve inandırıcı bir lisan ile ne olduğu bilinmiyen talihsiz delikanlıyı alenen ittiham ediyordu. İşidenler, onun istinat ettiği muğfil mantıka belki meshur oluyorlar ve ihtimal ki içlerinden Kuşak beyin mahut cocuk hadisesinde ustalıkla bir rol oynadığına inanıyorlardı. Lâkin Sevinç H. haylı kuvvetli görünen bu ittihamı bir açık bühtan olarak telâkkide tereddüt etmedi, eleme uğramış bir aşkın mustarip heyecanile sarsıla sarsıla:

— Bey - dedi - Kuşağın ne olduğu belli değil, belki ölmüştür, belki bir tuzağa düşmüştür; umduğunuz gibi bir gün meydana çıkarsa bu sözleri onun yüzüne karşı söylersiniz; şimdi siz, müdafaa göremiyecek hücumları bırakınız da fikrinizi söyleyin: Elçinin bulunmasını mı bekliyelim, yeni bir elçi mi intihap edelim?

Mamuk, belli belirsiz mırıldandı:

— Giden gelmez. Yenisine bakalım.

Altunkubbede toplanan beylerin Kuşak beye taraftar olan kısmı; onun şu umulmaz gaybubeti üzerine sarsılmışlardı. Başsız bir vücut rükûdetile oturdukları yerde düşnüyorlardı.

Mamuk beyin avenesi ise, pür şetaretti. Hükûmetin - o an için - bütün kuvveti kendilerinde temerküz ediyordu. Öbür taraf, dımağını, dilini ve cüretini kaybetmişti. Galip parti, bu sebeple için için gülüyorlar ve reisleri olan Mamuk beyi lisani hal ile teşçi ediyorlardı.

Fakat o, taraftarlarının dilediği kadar atılgan değildi. Kuşak beyi tehzil için gösterdiği cesur bir hamleye hükûmdarın verdiği cevap, sanki cesaretini ve şetaretini kırmıştı. O derecede ki yeni bir elçi intihabı için verdiği rey, bir mırıltı halinde dudaklarından dökülmüştü.

Prenses, Mamuğun reyini aldıktan sonra ayağa kalktı.

— Bu işte - dedi - belki hayır var. Kuşak bey, sırroldu, elçilik boş kaldı. Demek ki allah böyle istedi. Kazaya rıza göstermek lâzım. Mamuk beyi Kuşağın yerine elçi tayin eyledim. Emanetleri alsın, yarın yola çıksın. Kaybolan elçiye allahın nasip etmediği işi o görürse yurdumuz namına kendisine minnettar oluruz.

Kara bir tebessüm, Mamuk beyin sarı yüzünde titredi ve kendi kendine: " iki canbaz bir ipte oynamaz!„ dedikten sonra yerlere kadar eğilip arzı şükran etti:

— İstanbuldan eli boş dönmiyeceğim. Yeter ki efendimin iyi bakışı bana yar olsun.

[Bitmedi]

Varşova da turizm kongresi toplandı

Varşovada beşinci beynelmilel turizm kongresi açılmıştır. Bu kongreye Camahiri müttehidei Amerika, Avusturya, Belçika, Danimarka, Mısır, Ispanya, Türkiye, Yugoslâvya, Yunanistan, Macaristan, İtalya, Japonya, Norveç, Holanda, İsviçre, Romanya, Çekoslovakya ve Polonya iştirak etmiştir.

Sabık konsolos gitti

Sabık İran konsolosu tahrana gitmiştir.

M. Mürray

Amerika hariciye müdür muavini geliyor

Amerika hariciye nezareti yakın şark şubesi müdür muavini M. Mürray memleketimizde tetkikat icrası için yakında şehrimize gelecektir. M. Mürrayın yapacağı tetkik epey zaman devam edecektir.

İspanya deniz kuvvetlerini artırıyor

İspanya hükûmeti deniz filosunun takviyesi için yeni bir program yapmıştır, bu program iki zırhlı ile on iki tahtelbahir ve bir hayli torpito inşasını istihdaf etmektedir. Bütün bu sefain İspanyanın kendi tersanelerinde yapılacaktır; darısı bizim başımıza!

Seyyah kartları meselesinden beraet

Pera palas otelinin karşısınki posta şubesi memuru iken seyyah kartlarında sui istimal yaptığı iddiası ile işten el çektirilen ve mahkemeye tevdi edilen Kemal bey, yapılan muhakemesi neticesinde beraet etmiştir.

Yıldızda yeni bir yol

Şehremaneti, Yıldızla Serence bey arasında yeni bir yol açmaktadır. Serence bey civarında bir yangın zühuru takdirinde itfaiye vesaitinin geçmesine müsait bir yol bulunmadığı nazarı dikkate alınarak bu yeni yolun açılmasına teşebbüs edilmiştir.

Şimdiye kadar yolun dörtte bir kısmı bitirilmiştir.

İstanbulun kurtuluş günü

İstanbulun kurtuluşuna müsadif 6 teşrinievlde mektepler tatil edilecektir. O gün yapılacak merasim programı hazırlanmaktadır.

Osmaniye telsizinin teftişi

Şehrimizde bulunan posta ve telgraf umum müdürü Fahri bey dün Osmaniye telsiz istasyonuna giderek teftiş etmiştir.

Bakkalların muhakemesi

Mahkemeye tevdi edilmiş olan 30 bakkalın muhakemeleri bugün 3 üncü ceza mahkemesinde icra edilecektir.

Karısını vurmuş

İzmir, 28 — İki Çeşmelikte Ali oğlu Sadettin, karısı Nahide hanımı bıçakla vurup kaçtı. Aranmaktadır.

Yunanistanda maaşları banka verecek.

Atina, 28 (Hususî) — Yunan hazinesinin « 5000 » drahmiden fazla olan borç senetleri Yunan milli Bankası tarafından tediye edilecektir.

Beş bin drahmiden fazla maaşlarda bu şekil de verilecektir.

Bu senetlerin müddeti «20» gündür. Zamanı geçti yeni senet almak icap edecektir.

Bu usul, şimdilik yalnız Atinada tatbik edilecektir.

Hey tramvaycı!

Acelen ne, ne oluyorsun, peşinden atlı kovalamıyor ya! Hoş atlı da kovalasa ne çıkar sanki?

Senin kalabalık caddelerde dokuzla koşturduğun çifte arabana peşinden atlı değil, düldüllü bile yetişemez. Yoksa gideceğin son durak yerinde seni dört gözle bekliyen sabırsız kara gözlülerin mi var?

Biliyorum sür'at asrındayız, nerde ise el oğlu tayyare ile Avrupadan Amerikaya on beş dakikada geçecek.. Fakat, sen ne tayyarecisin, ne de mustacel bir iş, yahut rekor kazanmak için bahri muhitleri aşarak Avrupadan Amerikaya geçiyorsun! Sen nihayet iş, güç sahiplerini şehrin bir tarafından öte tarafına naklediyorsun... Ve görüyorsun ki bunların içinde ihtiyarı var, malûlü var, alili var, çoluğu çocuğu var, acizi var, acıklısı var. Bunların hepsinin hayatı sana emanet...

Durak yerinden kalkmak için elini zile attığın vakit gözün ve kalbin bunlarda olsun. Bak, kucağındaki nur topu gibi yavrucakla bir ayağı basamakta, bir ayağı yerde kalan genç, fakir kadıncağız nasıl korkunç bir helecanla kendisini içeriye dar attı.

Bir saniye daha geçse idi şüphesiz facia muhakkaktı. Kadıncağızın geçirdiği korku uğradığı çarpıntı yetişmiyormuş gibi üstelik bir de senden lâf işitiyor. Elindeki zili bir saniye sonra çeksen sanki ne olur, kıyamet mi kopardı?

Şu yaşlı ve acıklı kadıncağız, biletine işaret ettiğin istasyonda inememişse kabahat onda mı bakalım ki böyle söyleniyorsun? Akşamları kapının ağzında yol bulup ta vaktinde çıkmak değme baba yiğitin kârı değilken bu ihtiyar ve kalbi yaralı kadıncağız nasıl çıksın ki, şimdi ona:

— Aklın nerde idi be kadın?

Diye kafa tutuyor, zavallıyı bir istasyon daha ilerisine sürükliyorsun? Zili bir daha çekip te, geç vakit kadıncağıza okadar yolu geri teptirmesen günaha mı girersin?

İşte görüyorsun, tazeciğin karnında koca bir hamule var. Canbaz değil ki bu, daha araba rap diye durur durmaz..

— Atlasana hanım!

Diye bağırıyorsun ve zavallı birden atlıyamayınca surat asarak elin zilde acelenden dokuz doğuruyorsun!

Be insafsız, sen kadın olsun ve o yüklü karın sende bulunsa, araba daha tam yerine oturmadan birdenbire kaldırıp ta kendini Galatasaray atletleri gibi yere atabilir misin?

Acelen ne, ne oluyorsun anlamıyorum ki...

Madem bu kadar tez canlısın. sür'at meraklısısın, vaz geç tramvaycılıktan da itfaiyeye yazıl bari!

Köroğlu

Yazık ve günah değil mi?

Adana, 28 — Burada Ducarlıbakçede bir hendek içinde yeni doğmuş iki çocuk cesedi bulundu ve şüphe üzerine Koca vezir mahallesinden Malatyalı Zeynelin isticvabına başlandı.

Müfettiş muavinliği imtihanları

Rüsumat müfettiş muavinliği imtihanları bugün icra edilecektir.

SİNEMA

Amerikalılar bizi halâ nasıl tanıyorlar?

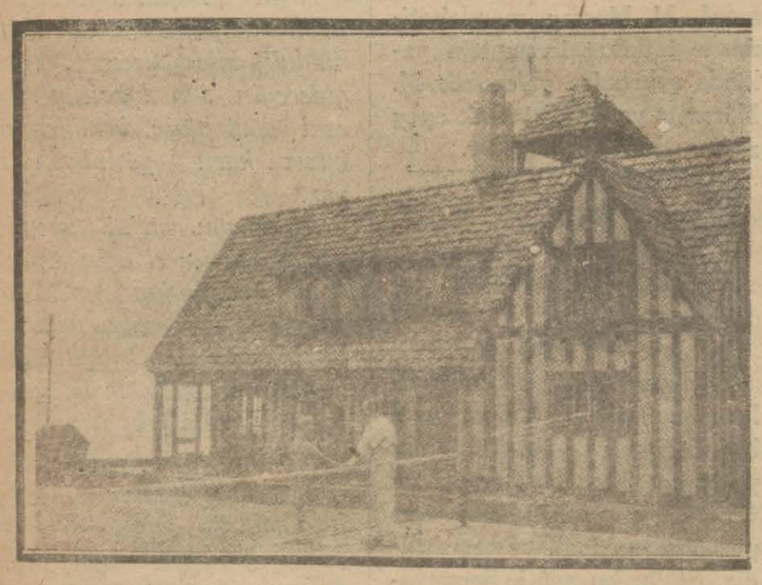

(Lora Laplant) tenis meraklısı

Meşhur Amerikan sinema yıldızı (Lora Laplant) müthiş bir tenis meraklısıdır. Bütün boş vakitlerini evinin bahçesindeki sahada bu şekilde spor yaparak geçirir. (Lora Laplant) mahir bir tenisçi midir? Bu suali kendisine sorarsak şu cevabı alırız:

« Böyle bir zanda bulunuyorsanız şimdiye kadar hiç vaki olmamış bir şekilde aldanıyorsunuz!»

Önümüzdeki 2 Teşrinievel Çarşamba akşamı
Gala suvaresi olarak
Melek ve Elhamra
SİNEMALARINDA
ANKARA POSTASI
Filmi irae olunacaktır.
MELEKTE Maestro Zirkin Arnoldi ve ELHAMRA da Maestro Lemişin 12 kişilik orkestraları icrayi ahenk edeceklerdir.
Hamiş: Bütün filim kâmilen bir defada gösterilecektir.
Fiatlarda zammiyat yoktur. Mezkûr iki gala suvaresi için biletler şimdiden her iki sinemada satılmaktadır. Biletlerin evelden tedariki tavsiye olunur.

Nevyorkun en güzel giyinen kızı kimdir?

Resmini gördüğünüz Mis Key Fransis (Nevyrk) un en iyi giyinen kızı olmakla maruftur. Açılan birçok musabakalarda birinciliği kazanmış, bu unvanı iktisap etmiştir. Son posta ile gelen Amerikan gazeteleri Mis Key Fransisin ahiren sinemacılığa başladığını yazmaktadırlar. Yeni yıldız ilk defa olarak (Klara Bov) un (Tehlikeli Munhani) isimli eserinde oynamış, ondan sonra elyevm çevrilmekte olan (Hazal) filiminde rol almıştır.

Türk kıyafeti!

Şu soytarı özentisinin haline bakınız!

Amerika sinema aktörleri arasında adettir: Studyolar haricinde türlü türlü kıyafetlere girerek türlü türlü şekillerde resim aldırırlar. Bunlar gazete ve mecmualara basılır. Hem kendilerini, hem de çalıştıkları şirketlere reklâm olur. Son gelen Amerika mecmualarında Corç K. Artür isimli aktörün bu kabilden bir fotografını görüyoruz. Resmin altını okuyarak anlıyoruz ki bu türedi aktör bozuntusu Türk kiyafetine(!) girmiştir. Onların çok sevdikleri (!) nargileden içmek istemiş, fakat bu tecrübe ona pahalıya malolmuştur.

Yüksek zekâlı Amerikan aktörünün bu san'atkârane buluşuna ne dersiniz?

Hollivut İngilizce öğreniyor

Birkaç hafta içinde yeniden yüzlerce dersane açıldı

Sinema payıtahtı Hollivuttaki san'atkârların hemen hemen yüzde sekseni Amerikalı değildirler, Dünyanın dört bir köşesinden gelmişlerdir. Bunlar gerçi İngilizce bilirler. Fakat konuştukları lisan biraz İspanyolcaya, Almancaya yahut ta İtalyancaya çalır, çalmasa bile İngilizceyi Amerikan şivesi ile söyliyemezler. Sesli ve konuşucu filimler çıkmadan evel bir mahzur addedilmiyen bu hal ondan sonra san'atkârlar için büyük ve hayatî bir tehlike şekline inkılâp etmiştir. Gerçi bir çokları « Sesli filimler çıktı ise biz sessizlerde çalışır ve sesimiz belli etmeyiz!» demişlerse de birhayli zaman geçince bunun da mümkün olamadığını endişe içinde görmüşlerdir. Sesli filim imalâtı gün geçtikçe tezayüt etmekte, sessiz filimlere olan nisbetini artırmaktadır. O kadar ki pek az bir zaman sonra Amerikada sessiz filim yapılmıyacak, binaenaleyh İngilizceyi Amerikan şivesi ile konuşamıyan san'atkârlar açkalacaklar demektir. Bu iddia ve tahminler Hollivuttaki ecnebi san'atkârlarını telâşa düşürmüş, hepsi lisan mekteplerine akın etmiye başlamışlardır.

Bu suretle bu mekteplerin adedi Hollivutta birkaç hafta zarfında birdenbire çoğalmış, yeniden yüzlerce dershane açılmıştır. Dercettiğimiz resme bakınız: Almanyalı sinema yıldızı Kamilla Horri nasıl bir mektep çocuğu gibi kelime heceliyor!

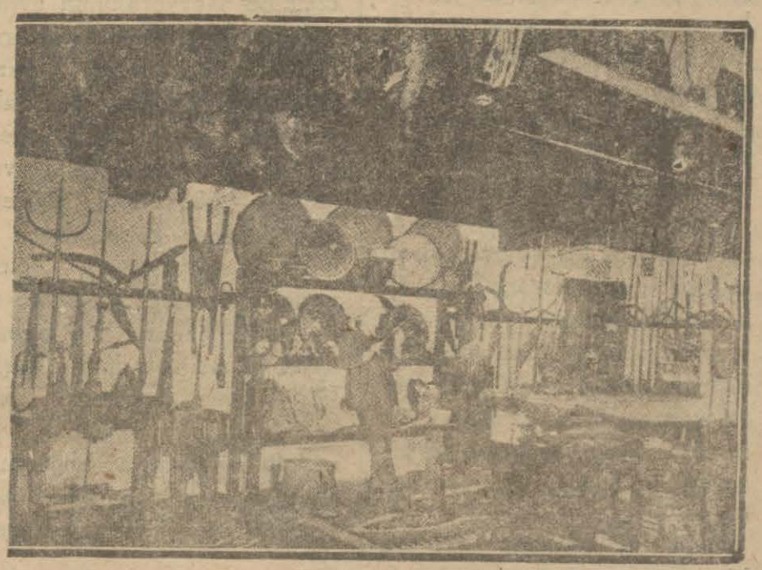

Fred Niblonun evi bir müzedir

Meşhur Amerikalı sahne vazıı (Fred Niblo) koleksiyon meraklısıdır. Sa'atkârın evi bin bir türlü eşya ile bir müze haline gelmiştir. Burada Mısır kadim mumyalarından Amerikan vahşilerinin tütün çubuklarına kadar her şeye raslamak mümkündür. Resim bu şayanı dikkat müzenin esliha kısmını gösteriyor. Nasıl hoş bir merak değil mi?

Büyük ve emsalsiz artist JACKİ KOGAN ile müteaddit şaheserlerin harikulâde mümessili LARS HANSON u yakında *MAJİK Sinemasında* irae olunacak
Küçük Bahriyeli
Filminde göreceksiniz.

Elhamrada
Bugün
KIZIL KADIN
Mümessilesi
Lia Dö Puti

Bugün
Majik Sinemasında
Kırık kalpler
Mümessilleri
NORMAN KERİ ve
MARİON NİKSON

Opera Sineması
Elyevm gösterilmekte olan
KADININ HARBE GİDİŞİ
ilk sesli filim ile muzaffer olmakta berdevamdır.

Sinema paytahtında yeni bir izdivaç

Gördüğünüz sahne bir filim parçası değildir. (Hollivut) kilisesinde son haftalar zarfında yapılan bir izdivaç resmini göstermektedir. Amerikan gazetelerine nazaran (Mey Makavay) ile (Moris Kliri) evlenmişler, bu izdivaç bütün sinema san'atkârlarının iştirak ettikleri büyük merasim ve şenliklerle tesit edilmiştir. Kilisede yeni zevc ve zevce ile her biri bir yıldız olan davetlileri göriyorsunuz.

Dünyanın en büyük kadın hapisanesi Berlinde yapıldı

Bir iki gündür mevzuu bahsoluyor: Hükûmet Eskişehirde asrî bir hapisane yaptırmıya karar vermiştir. Bu kararın mevkii tatbika vaz'ı için ihzarat yapılırken karilerimize asrî hapisanenin ne demek oldu-

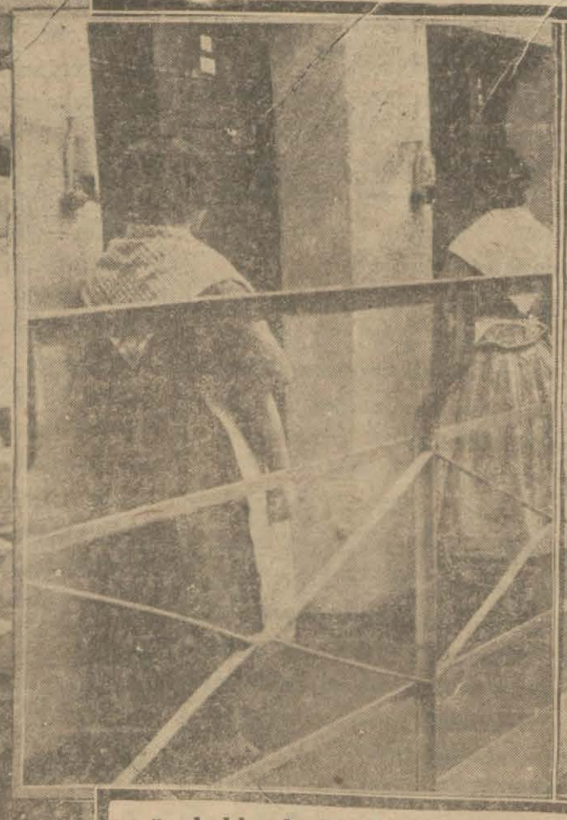

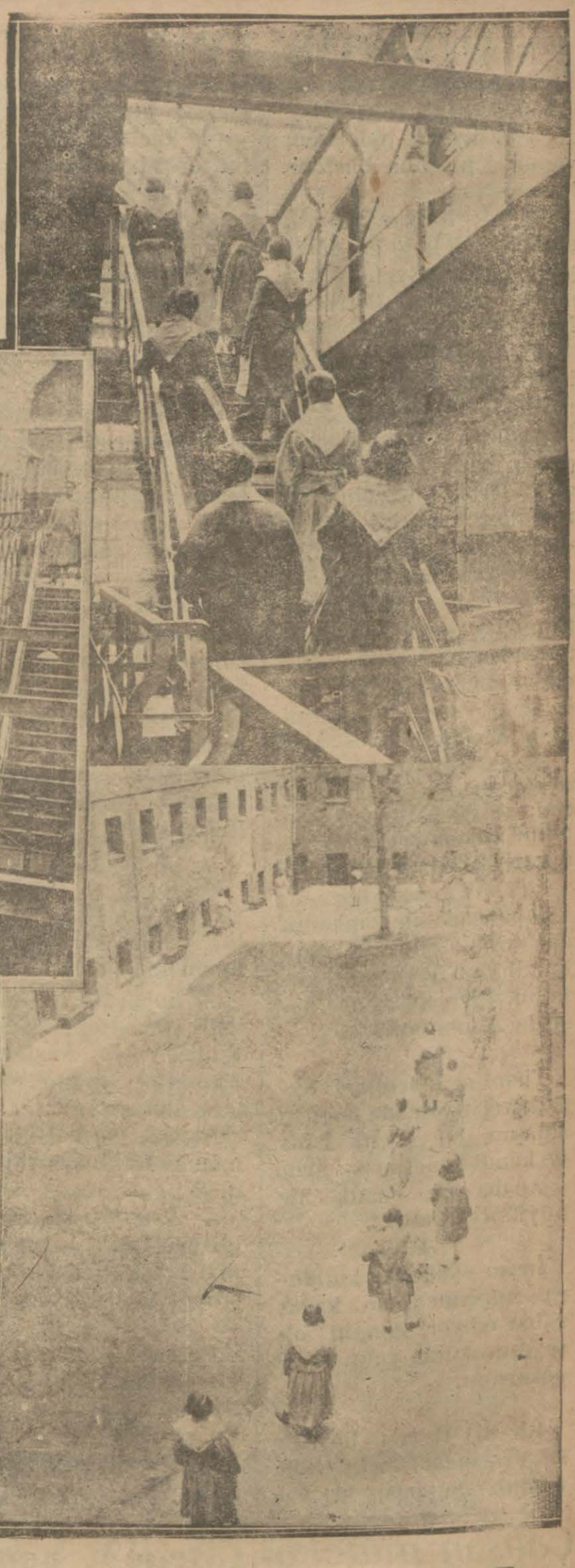

ğu hakkında bir fikir vermek istedik. Bu maksatla Berlin kadın hapisanesinden bahsediyoruz.

Dünya şüunu sahifelerimizi takip eden karilerimiz hatırlarlar; Bundan bir müddet evel Amerikalıların yaptırdıkları (Sing - Sing) hapisanesinden bahsetmiş, yeni inşa olunan bu müessesenin dünyada en asrî hapisane olduğunu yazmıştık. Berlin kadın hapisanesi işte bu (Sing - Sing) in bir eşidir denebilir. Bu müesseseyi gezenler « Berlin kadın hapisanesi Avrupadaki mümasilleri arasında asrî ve sıhhî tesisatı ihtiva eden yegâne hapisanedir » demektedirler. Berlin kadınlar hapisanesi yalnız kadınlar tarafından idare olunur. Memurin ve müstahdemin arasında tek bir erkek yoktur. Binanın her tarafı aydınlıktır, güneş görür. İçinde bir sinema salonu, bir mektebi, güzel bir bahçesi, bir yemek salonu, bir terbiyei bedeniye salonu, banyo odaları vardır. Otuz yaşından aşağı olan her kadın mahpus için mektebe devam etmek mecburidir. Burada kadın hocalar tarafından lisan dersleri verilir, yemek pişirilmesi, dikiş, biçki ve saire öğretilir. Bedenî idmanlar için günün muayyen saatlerinde dersler vardır. Yemeklerden evel ve sonra bahçede gezintiler yapılır. O kadar ki burada yaşıyan bir kadın mahkûm mazisini hatırlıyarak kendisini leylî bir mektepte farzeder. Dercettiğimiz resimlere bakarak Berlin kadınlar hapisanesinin ne mükemmel bir müessese olduğunu kolaylıkla anlıyabilirsiniz.

Londrada büyük bir köpek sergisi açıldı

Dünyanın dört bir köşesinden gelen on binlerce hayvan teşhir edildiler

Bir bisiklet pompası bir muşamba ve bir su koğası ile dalgıç elbisesi yapılabilir mi?

Gördüğünüz dalgıç elbisesini zeki bir Teksaslı çocuk evinde kendi kendine yapmıştır. Golf topunun bahçedeki büyük ve derin havuza düşmesi, bütün taharriyata rağmen bulunamaması ona bu fikri ilham etmiş, bir muşamba, bir bisiklet pompası, bir miktar lâstik boru ve bir su koğası ile mükemmel bir dalgıç kostümü vücude getirmiştir. Amerikan gazeteleri koyduğumuz resmi dercederek Teksaslı delikanlıyı alkışlamaktadırlar.

Londra köpek sergisinin birincileri

Londrada son haftalar zerfında büyük bir köpek sergisi açılmıştır. Bu sergiye dünyanın bir çok memleketleri iştirak etmişler, bu meyanda bilhassa Amerikalılar rağbet göstermişlerdir. Köpek sahiplerinden başka teşhir edilen hayvanları görmek için ta cenubî Amerikadan, Japonyadan, İngiliz müstemlekelerinden Londraya gelen meraklılar olmuş, sergi yüz binlerce kişi tarafından ziyaret edilmiştir. Teşhir edilen hayvanlardan bir çoklarına mükâfatlar ve madalyalar tevzi olunmuştur. Dercettiğimiz resimlerde Londra köpek sergisi birinciliklerinden bazılarını görüyorsunuz.

Kadınlar bisiklet meraklısı olurlarsa nasıl bir elbise yaptırmalı ve nasıl giyinmelidirler?

Mis (L. Rees of Glourgan) Londranın maruf ailelerinden birine mensuptur. Bu genç İngiliz kızı bisiklete olan merakı ile tanınmış, kadınlar arasında yapılan birçok müsabakalarda birinci gelmiştir. Londra - Kembriç yolu üzerinde onu hergün bisikleti ile görmek mümkündür. İngiliz gazeteleri gördüğünüz resmi dercederek Mis (Rees)in yeni bir elbise yaptırdığını ve bisiklete binen bütün kadınlara bunu tavsiye ettiğini yazmaktadırlar.

Fantezi hikâye

Derin vecizeler!

Son Avrupa seyahatinda, Marsilyaya giderken, vapurda meşhur bir zatle tanıştık.

Bu zat, İtalyan komik aktörleri içinde en dâhiyane bir şahsiyet telâkki edilen Ettore Petrolini idi.

1884 te Romada doğan bu meşhur adam, nedense, benimle çarçabuk ahbap oldu; ve şaşaalı bir gurup karşısında fevkalâde coşarak ve cebinden maroken kaplı küçük bir defter çıkararak:

« — Dostum, dedi, size hususi defterime kaydettiğim ve ancak pek aziz ahbaplarıma, o da pek ender olarak, okuduğum « derin vecizeler » imi dinletecceğim...

Teşekkür makamında derin bir reverans yaptım; ve iyice işitmek için elimi kulağıma götürerek o vaziyette bekledim.

Derin vecizeler

Japoncada bir şapkanın adı « Zibu » dur. İki şapka zibubu üç şapka zibububu. Bir şapka fabrikası da zibubububu.....

★

Yirmi senedenberi oynadığım tiyatroda bağırıp ağlaşan bir çocuk işitir ve kendi kendime sorarım: - Acaba bu çocuk hiç büyümiyor mu?...

★

İnsan ayağında kundura olmayınca ne kadar rahat ediyor! Zengin olsaydım daima yalın ayak gezerdim.

★

Bir diş fırçası ile bir fil arasındaki farkı bilir misiniz? Şüphesiz ki hayır; ve bu çok teessüfe şayan bir şey! Zira şayet bu farkı bilmiyecek olursanız bir mağazaya girip te diş fırçası istediğiniz zaman size bir fil verirlerse, aradaki farkı bilmediğiniz için diş fırçası yerine fili alıp götürmiye mecbur olursunuz.

★

Bir aile babası tasavvur edin ki her akşam kaynanasına, karısına ve çocuklarına Hindistan cevizi sütü içirsin. Allece ne hoş bir akşam geçirirler değil mi?

★

İtalyadaki trenlerin süratı o kadar çoktur ki bir istasyonda memura bir tokat aşketmek isteseniz; tokatınız ancak ondan sonraki istasyonda bekliyen şefin suratına isabet eder!

★

Müneccim başı, hız ve heyecandan perişan bir halde « Neron » un huzuruna girdi:

— İmparatorluğun zevali yaklaşıyor, ey Sezar. Yıldızlardan keşfettim... Akıbetin yakındır. Mabutlara dua et...

Neron, hiç istifini bozmadan Kâhine cevap verdi:

— Aziz Mösyö, bir şişe glisero fosfat satın almanızı tavsiye ederim; anlaşılıyor ki hastasınız. »

★

Petrolini daha fazla okuyacaktı. Fakat bu sırada yemek kampanası çaldı; ve ikimizin de karınları zil çaldığı için...

Celâlettin Ekrem

Denizlerde

Alamanlar tekrar mevki kazanabilecekler mi?

Deniz silâhlarının tahdidi mevzuu bahis olduğu bu gönlerde Amerika gazeteleri evel emirde Amerikalılarla İngilizler arasında anlaşıldıktan sonra içtimaa çağırılacak olan bahrî devletlerin arasına Almanyanın da itha'i lüzumundan bahs tm ktedirler.

Almanaların Versay muahedesi neticesinde adedi ve hacmı mahdut bir kaç zıhlı ile altı kruvazörden ve bir miktar da torpitodan başka harp gemisi yapamıyacak olmasına rağmen bu konfransa davet edilmek istenilmesinin sebebi şudur:

Amerika gazetelerinin fikirlerine göre vakıa Almanyanın yapabileceği harp gemilerinin adedi mahduttur; fakat Almanlar son yaptıkları krüvazör ile bu mahdut gemilerden mürekkep filoya oldukça hatırı sayılır bir kuvvet verebilmek kudretine malik olduklarını isbat etmişlerdir.

Şu halde bahrî devletlerin bunu nazarı dikkate almamaları mümkün değildir. Binaenaleyh deniz silâhlarının tahdidi konferansına Almanyanın da daveti icap eder.

Amerika gazetelerinin bu mütaleasını diğer devletlerin, bilhassa Fransanın nasıl telâkki edeceği henüz malûm değildir. Yalnız deniz silâhlarının tahdidi için İngilizlerle Amerikalılar arasında cereyan etmekte olan müzakerattan Fransızların memnun olmadıkları şimdiden söylenebilir. Filhakika Fransızlar:

— Amerikalılar ile İngilizler kendi aralarında anlaşacaklar, sonra bize buyurun şu kâğıdı imza ed n diyeceklerdir ki biz buna gelemeyizi demektedirler.

Parkeler

Bizim toprağın tecrübesi daha iyi netice verdi

Bir Macar gurupunun şehrimizde sıkıştırılmış kilden renkli parkeleri imal etmek için bir fabrika tesisi maksadı ile Emanete müracaat etti.

Bu gurupa bazı Türk sermayedarları da dahildir. İstanbulun muhtelif yerlerinden toprak alınmış ve bu topraklardan yapılan nümuneler Emanete getirilmiştir.

Bizim topraklarımızdan yapılan renkli parkeler köprüdeki gibi sarı olmamakta, vişne çürüğü rengini almaktadır. Metanet itibarile de diğerinden sağlamdır.

Emanet elyevm kaldırım inşasında kullanılan parkeleri 12,5 kuruşa almaktadır. Halbuki renkli parkeler hem daha dayanıklı, hem de daha zarif olmasına ve Avrupadan getirilmesine rağmen ayni fiata malolmaktadır.

Bu renkli parkeler memleketimizde yapılırsa «4-4,5» kuruşa mal olacak ve Emanet şimdi bin lira sarfile bir sokak tefriş edebiliyorsa o zaman ayni para ile ayni büyüklükte «3» sokak tefriş edebilecektir. Sonra parke caddeler her sene tamire ihtiyaç göstermekte, bu renkli parkelerle yapılan caddeler ise birkaç sene tamire ihtiyaç göstermemektedir.

Bu mütalealarla Emanet fabrikanın tesisine müsade etmeyi tasavvur etmektedir. Maamafi fabrika yaya kademelerinin de ayni renkte ve ayni topraktan yapılmış çini şeklinde lâvhalarla tefrişi de kabil olacağını söylemiş, nümune getirilmesine talikan mesele henüz intaç edilmemiştir. Emanetin bir fikri de bu fabrikayı kendisi tesis etmek merkezindedir.

Siyaset ve dedikodu

M. Huver, bir Amerikan ayanına meydan okuyor

Amerika ayanı azasından muhterem mıstır Hovel Biçer, ölçüsüz lâkırdı, söylediği için çok fena bir vaziyette kalmıştır. Bu zat, iktidar mevkiini elinde tutan Amerika cümhuriyet fırkasına mensuptu.

Düştüğü müşkül vaziyet ise, içki memnuiyetine dair bilir bilmez söylenmesidir. Mıstır Hovelin uluorta söyleyip te kendisini müşkülâta düşüren sözler nedir?

Bunu, Nevyork Taymis gazetesi şöyle anlatıyor:

« Bir müddettenberi, ayan azasından Hovel, Vaşington ve havalisinde içki memnuiyetini gevşek bulduğuna dair şiddetli tenkitler yapıyordu. Hatta, sözü daha ileri götürerek, hükûmetin, meb'us ve ayan azasına gelen içkilere göz yumduğuvu bile ileri sürüyordu. Bu iddialar, reisicümhur M. Huverin bile kulağına gitmiş, bu tarzı hareketi şahsına bir hakaret addeden Reisicümhur, M. Hobeli, iddialarını delillelrle isbata davet etmiştir: Eğer M. Hovel müddeasını isbat edebilse Vaşnigton içki memnuiye teşkilâtı son derece kuvvetlendirilecektir.

Aksi taktirde M. Hovel Kocakarı dedikodusu yapmış olacak ki bu hal kendisini pek mahçup bir vaziyete düşürecektir. Belki de ötede beride söylenen asılsız sözleri ciddi şeyler telâkki ederek meclisi ayan kürsüsüne kadar intikal ettirdiği için istifaya mecbur olacaktır.

Okuyunuz

Ve sonra şöyle durup bir düşününüz.

Okuyanlarımızın aşağıda görecekleri satırları münhasıran 1929 senesinde İstanbul şehrinde çıkan bir gazetede bulunsun ve tesadüfen gözlerine ilişirse gelecek nesiller için bir ibret dersi olsun diye yazıyoruz:

Matbaamız için Almanyadan bazı eşya satın aldık. Bu eşya Hamburgtan ağır bir yük vapuru ile İstanbula 16 günde geldi, Sirkeciden Babıali caddesine kadar da 8 günde nakledildi

Bu eşyanın içinde bir tane sandık vardır ki tek parça bir demiri muhtevidir, bu demirin ağırlığı tam 5800 kilodur. Bu ağır demir vapurdan mavunaya, mavunadan da kamyona yarım saat içinde vinç vasıtası ile konulmuştur; fakat matbaanın kapısında kamyondan indirilmesi tamam çü gün sürmüştür; çünkü:

1929 senesinin eylül ayında Türkiye cümhuriyetinin en kalabalık şehri olan İstanbulda ağır eşyayı kamyondan alıp indirecek otomobil üstünde, müteharrik, seyyar bir tek vinç yoktu, yahut ta biz bulamadık.

Halbuki Avrupanın en küçük şehrinde, en küçük inşaat şirketinin bile böyle hiç olmazsa bir tane vinçi vardır ve ağır eşyayı binanın üst katına, insan sırtında değil, vinçle çıkarmaktadır.

Şüphe yok: Biz de bu hale geleceğiz; fakat bunu acaba kaç senesinin koleksiyonunda kim bilir hangi nesil okuyacak?

Bir iddia

En sür'atli harp gemisi hangi millette?

Fransızların bir kaç ay evel denize indirdikleri Valmi torpito muhribi sür'at tecrübeleri esnasında saatte 39 mil 185 yarda mesafe katetmişti; halbuki gene Fransızların geçen hafta denize indirerek Verdün ismini verdikleri torpito muhribi sürat bahsinde arkadaşını da geçerek saatte 40 mil onda iki mesafe katetmiş, bu tecrübe esnasında Fransanın bütün diğer torpitolarından az mahrukat sarfetmiştir. Fransız gazeteleri bu neticeye bakarak bütün dünyanın en seri torpitosunun kendilerinde olduğunu iddia etmektedirler. Fakat İngilizlerin, hele Versay muahedesi neticesinde donanmaları tahdit edilmiş olmasına rağmen Almanların neler yapmış oldukları malûm olmadığı cihetle Fransızların bu iddialarının sıhhatine kolaylıkla itimat edilemez.

Unutulmamak lâzım gelir ki Almanlar Versay muahedesi neticesinde (10000) tonluktan daha büyük harp gemisi yapamıyacakları için geçenlerde vücude getirdiklsri (10,000) tonluk vasat hacimde bir kruvazöre bir diritnot kuvveti vermeğe muvaffak olmuşlardı; bizzat Fransızlar bile kendi yaptıkları (10,000) tonluk kruvazörlerin bu Alman gemisinin ateşine mukavemet edecek kabiliyette olmadığını itiraf etmek mecburiyetinde kalmışlardı.

Çalışan mütekaitlerin alacağı para

Maliye vekâleti, vilâyete mühim bir tebliğatta bulunmuştur. Bu tebliğe göre Barem kanunu mucibince ayrıca memuriyet maaşı almakta olan mütekaidinin tekaüt maaşlarının tamamı, ücretle çalışan mütekaitletin ise yalnız tahsisatı katedilecektir. Keyfiyet alâkadarana tebliğ edilmiştir.

Zayi

Nüfus teskeremi ve vergi makbuzlarımı zayi ettim. Zayiinden başkasını alacağım.

Kumkapı Muhsine hatun mahallesinde İbrahimpaşa caddesi cami so ağında N. 3 hanede Süreyya

Medenî seviye yüksekliğine bir delil

Geçen gün yazdık: Eski ve unutulmuş bir kanun, İngilterede, küçük çocuklara bile evlenmek hakkını vermektedir. Fakat, geçen gün bu işin farkına varılmış, ve kanun tadil edilmiştir.

Artık geçen haftadan beri İngilterede evlenme yaşı kızlar ve erkekler için 16 dır. İngiliz gazetelerinden öğreniyoruz ki eski kanunun müsaadesine rağmen İngilterede son 12 sene içinde on beş yaşında evlenen gençlerin adedi 312 yi geçmiştir. Bu müddet içinde 14 yaşına varmadan evlenenlerin adedi ise ancak 28 den ibaret kalmıştır. Bunun haricinde 13 yaşında iken evlenen 5 tane de çocuk çıkmıştır; fakat unutmayınız: 12 sene içinde!

Bir nokta

Otomobiller insanın asabını bozuyor mu?

Otomobiller asap üzerinde tahripkâr bir tesir bıraktığı cihetle, bunlara gürültüye mani olacak derecede yay konulması Şehremanetince düşünülmektedir.

Filhakika bir çok doktorlar, otomobil gürütülerinin halkın sıhhati üzerinde müessir olduğunu iddia etmektedirler. Diğer taraftan, otomobillerin gürültüsü izale edilirse, bu defa da ezilmek tehlikesinin artacağı fikri de ileri sürülmektedir.

Acaip!

Bazı yerlerde tahaf vergiler alınıyormuş!

Maliye müfettişlerinin bu yaz Şark vilâyetleri turnesi çok iyi neticeler vermiştir. Senelerdenberi teftiş görmiyen yerlerde, hükûmetin kanunlarında mevcut olmıyan muhayyel bir takım vergiler de tahsil edildiği görülmüştür.

Müfettişler bir yerde bir memurun Çadırbaşı namile bir vergi tahsil ettiğini anlamışlardır. Bu verginin ancak yüzlerce sene evel aşiretlerden çadır başına tahsil edilmekte olan eski ve çoktan lâgvedilmiş bir verği olduğu tesbit edilmiştir.

Son Saat » in Tefrikası 49 — *Muharriri: Moris Löblan*

ASRÎ KORSAN

Natali hayret etmedi

Sanki evelden, bu fotoğrafın kime ait olduğunu bilmiyor gibi davrandı.

Gene « hayır » cevabını veriyor, o zaman masanın üzerinde duran vazulara getirdiğim çiçekleri yerleştiriyorum, her vakit kullandığı eşyanın yerinde olup olmadığına bakıyorum, şurada kalemleri, burada kâğıtları durur du, onlara bakarım. gideceği gün elinde bir kitap vardı, bazı parçalarını bana okumuş, sonra kitabı açık olarak masanın üstüne bırakmıştı. Bu kitabın gene o halde durup durmadığını gözden geçiririm, bu sırada da bana okuduğu son cümleyi hatırlarım:

«Korsanların efendilerinde buldukları bu fevkalâdelik nereden geliyordu?» derim.

Natali :

— Evet dedi, bu korsanlık onda bir fikri sabit halindeymiş!

Matmazel Armel Anili derhal itiraz etti :

— Hayır, yalnız damarlarında dolaşan Puluvaneklerin kanının tesirinden bir türlü kürtülamıyordu, fakat onda ayni zamanda Sen Mari ailesinden gelen annesinin kanının da tesiri vardı, binaenaleyh bazan da son derece sakin ve tatlı bir tabiati tutardı, lûtfen şu fotugrafına bakarsanız yüzünde bu yekdiğerine zıt iki hissin tesirlerini okuyabilirsiniz!

Matmazel Armel Anilis bu cümleyi söylerken masanın üzerinde duran Lord Bayronun korsan adını taşıyan kitabının altından bir fotugraf çıkararak Nataliye uzatmıştı. Ve ilâve ediyordu:

— Her vakit böyle giyinirdi, koyu lacivert kumaştan altın düğmeli kurvaze bir ceket ile başında bahriyelilere mahsus bir kasket..

Natali fotografa baktığı zaman ne küçük bir hayret eseri bile göstermedi, ne göreceğini peşinden biliyordu, filhakika fotograf Ellen - Rokun on beş sene kadar evel alınmış bir resmi idi.

Bu muhavere esnasında dışarda kiliselerin çanları çalınmağa başlamıştı, Gotfurva da ceketini ve kasketini giydiği için matmazel Aniliye işaret ederek gitme zamanının geldiğini anlatıyordu, nihayet sabır edemiyerek:

— Bizim Jandan daha ziyade bahis etmiyelim -dedi- bu mevzu bizden başkasını alâkadar etmez.

Matmazel Anili:

— Hakkın var, cevabını verdi, fakat Janın bahsi geçtiği zaman başka türlü hareket etmek elimden gelmiyor, ne yapayım, bu da benim zayıf damarım.

Ve Nataliye dönerek ilâve etti:

— Matmazel şatoyu ziyarette devam edebilirsiniz, belki avdetimde size harabelerin civarında tekrar tesadüf ederim!

Bu dakikada Maksim de kiliseye gitmek arzusuna düştü, hakikatte maksadı Armel Amel Anili ile Gotfurvaya refakat ederek onları Jan dö Puluvanek hakkında bir müddet daha istiçvap etmekti; Nataliye:

Çok kalmam gelirim, dedi, Natali ise biraz yalnız kalmak arzusunda olduğu için:

— Aceleye lüzum yok cevabını verdi, Matmazel Anili ile birlikte dönersiniz!

Onlar üç kişi birlikte gittiler. Natali de istediği gibi yalnız kaldı, biraz kendi kendini toplamak ve düşüncelerine intizam vermek istiyordu, fakat ayak sesleri uzaklaştığı zaman ilk işi Jan dö Puluvanekin fotografını ele almak oldu:

[Bitmedi]

SOLGUN GÜL

Suphi de merakdaydı...

Murdar ananın kızına biçeceği kıymeti öğrenmek istiyordu.

— 5 — *Muharriri: M. Turhan*

Bir parmağı kesilse bin yaygara koparacağında şüphe edilemiyen bu zinde ve bedenî kudreti tamamen yerinde olan ana bu hale nasıl tahammül ediyordu? Bu, feci bir muamma idi. Ne acısızlık ve kaygusuzluk, ne duygu yokluğu nazariye veya bedîheleri bu muammayı halledemiyordu [1]

Suphi bey, teessür ve teneffür dolu gözleri, lakayt ananın sakin çehresinde mütemerkiz olarak bu ciheti düşünürken kızcağızın sesi titredi:

— Ana, çakşırımı elliyor!

Orhan bey, galebei ihtıras ile işi azıtmış ve kızcağızın en mahrem yerlerine el atmıştı. Maceranın bu şekle intikal, kayıtsız valdeyi de müdahaleye mecbur etti:

— Beyfendi - dedi - daha anlaşmadık, iptida konuşalım, sonra istediğinizi yapın.

Orhan, delikleri titriyen burnunda iştihasını muhafaza ederek kolunu kızın belinden, elini de eteğinden çekti, yatağın içinde doğruldu:

— Bir şey yaptığım yok, -dedi- şöyle bir muayenede bulundum. Mafafi, konuşalım. Ne istiyorsun bakalım?

Kızcağız, tazyikten kurtulur kurtulmaz yorganını başına çekti, sanki ismetine biçilecek kıymeti işitmemek için kulaklarını tıkadı, yahut baba dostu olup ta kendisini sevmiye gelen ve memelerini sıkmak, dudaklarını ısırmak, uçkuruna el atmak suretile isbatı muhabbete kalkışan erkeğin bu üşüdücü ve incidici nüvazişinden tahaffüz için zırhına büründü. Eskisi gibi sessiz ve şekilsiz bir yığın halinde yatağında büzülüyor, hiç bir tarafı kımıldamıyordu.

Ana, gözlerini süzerek, bir elini çenesine dayıyarak düşünüyordu. Kızının bikrine biçeceği kıymeti derin bir hesabı zihnî ile tayine çalışıyormuş gibi dalğın görünüyordu. Bu düşünüşün, bu hesaplamanın sahteliği murdar ruhlu kadının halinden belliydi. O, istiyeceği parayı elbette kararlaştırmıştı; ancak müşteri üzerinde düşüncesile bir tesir ika etmiş olmak için bu tavrı alıyordu.

Orhan bey de, yatağın kenarında bağdaş kurarak istenilecek fiata karşı şimdiden mukabil bir bedel tasarlıyor ve hararetli bir pazarlığa hazırlanıyordu. Gözleri, yorganla mestur kıza kaydıkça ve onun uzviyetine ait bazı temasları hatırladıkça zihnindeki rakam, tahavvüller ve tereffular geçiriyordu.

Suphi, sakit bir iğrenişle tavrını muhafaza ediyor, şu facianın nerelere kadar münecer olacağını -sinirlerine hâkim olarak- bekliyordu. Ananın kızı için istiyeceği fiat, onu da meraka düşürmüştü.

Acısız, duygusuz ve kaygusuz kudının kaç kuruşluk bir cazibeye mağlup olduğunu anlamak ve evlâdını şehvet kurbanı olarak zalim kucaklara attıran, meşum rakamı öğrenmek istiyordu.

Bin liraya karşı titremiyen, Salâbetini muhafaza eden bir iffet ve istikamet hasisesinin daha büyük mikyastaki rüşvetler önünde za'fa düşdüğü görülmüş ve işidilmiş şeylerdendir. Fakat her duyğunun fevkinde ezeli bir salâbet taşıması icap eden analık muhabbeti, analık şefkati, acaba şu kadının şahsında kaç kuruş için ölüyordu. Suphi bey işte bunu merak ediyor ve belki Orhandan daha derin bir dikkatle ananın ağzından çıkacak rakamı bekliyordu.

Ana, uzun ve her halde sahte bir mülâhazai hesabiyeden sonra yavaşça:

— Yüz sarı altın! -dedi- ama siz, dostunuz olacak olan kıza ayrıca hediye almışsınız. O, sizin beyliğiniz!

Orhan, yerinden fırladı:

— Benden paso! - dedi - başka bir müşteri bulun da onunla uyuşun.

Kadın, murdar bir yılışıkla delikanlının kolundan tuttu.

— Dostluk kantarla, alış veriş miskalle. Bir şey de siz söyleyin, bir aşağı, bir yukarı elbet uyuşuruz.

— Ne söyliyeyim dostum. Öyle bir şey istedin ki dilim tutuldu. Hapt olup kaldım.

— Ben yüz lira istedim. siz de bir lira verin.

Orhan, başını kaşıdı, bıyıklarını büktü, münasip bir fiat bulamadı. Semahatını tahrik veya iştihasını tecdit için yorganı açarak satılık malı bir daha gözden geçirdi. Fakat kız, zırhına sımsıkı sarılarak ve hazin iniltiler çıkararak bu muayeneye razı olmadı. Delikanlı bu mümanaattan müşmeiz olarak:

— Görüyorsunya - dedi - kızınız hem çelimsiz, hem huysuz. Böyle bir mâla beş liradan fazla vermem. Eğer kızoğlankız değilse metelik bile değmez.

Kadın, menfi bir şekilde başını salladı.

— Siz, sütsüz bir ineği bile beş liraya alamazsınız. El değmemiş, gül gibi bir kıza o parayı nasıl lâyık görüyorsunuz?

— Ben bu kadar verebilirim daha fazla veren bulursanız hiç durmayın, çocuğu teslim edin.

— Bari doksan altın verin.

— Bir kuruş fazla veremem; yeni, parlak ve çiçekli bir beşibirlik!.. Küçük hanım güle güle gelir, kollarını boynuma takar, bende beşi birliği onun boynuna asarım. Razı olmuyorsan allaha ısmarladık

Kadın:

— Biraz insaf; bir kötü beşi bir yerdeye böyle bir ana kuzusunu sarmış hovarda, nerde var?

Diyerek pazarlığı idame etmek isterken Suphi bey atıldı:

— Orhan! -dedi- iki dakika daha burada kalırsak huda bilir gasiyan edeceğim. Yüreğim de, ruhum da, vicdanım da bulantı içinde. İşte bir facia seyrettik, sen de lüzumu kadar aktörlük yaptın, artık hakikata avdet edelim, buradan çıkalım.

Orhan, yatağa ateşli bir bakış düşürdükten sonra sinsi sinsi güldü.

— Bulantın fazlaysa kapıya çıkta hava al. Ben şu pazarlığı bitirmek istiyorum. Uyuşamazsam arkandan, çok bekletmem, gelirim.

Suphi cevap vermedi ve oda kapısını çekip çıktı. Arkadaşına karşı ilk defa olarak bir iğbirar duyuyor ve on üç yaşında bir kızın visali için pazarlığa girişen bu serazat adamın zekâsına, irfanına acıyordu. O zekâ ve o irfan ile bu süflî inhimakin bir vücutta ittihat etmesi hayretini mucip oluyordu. Artık zekâ denilen cevherin ruhu da tenvir eden bir şey olmadığını anlıyordu. Ruh temizliğini başka, çok başka bir mevhibe telâkki ediyordu.

Suphinin niyeti, doğruca evine gitmek, bu hazin temaşanın hatırasını unutmıya savaşmaktı. Lâkin, el yordamile kapıyı bulup sokağa çıkınca, birden bire tereddüde düştü. Kardeş gibi sevdiği delikanlının ahlakî bir cinayet işlemesine meydan vermemek istedi.

Şimdi çamurlar içinde düşünüyordu. Kızının bikrine yüz altın kıymet biçen anayla o bikrin izalesi zevkine mukabil ancak beş altın gözden çıkarabilen Orhanın uzlaşmaları da muhetemeldi. O takdirde kendisinin müdahalesi zait olucaktı.

Genç adam, pazarlıkçıların itilâf edememesi ihtimalile bir az müsterih olurken Orhanın odadan çıkmasının gecikmesinden gene üzüntüye kapıldı. Hain ananın istediği fiyattan mühimce tenzilat yapmış, Orhanın da ihtirasına maglup olarak fedakârlığını çoğaltmış olacağını düşünüp üzüntüsü ziyadeleşti. Ne olursa olsun dönmiye ve arkadaşını icap ederse cebren oradan çıkarmıya karar verdi.

[Bitmedi]

[1] Duygu yokluğu terkibini «Anesthésie», acısızlık kelimesini «Analgésie», kaygusuzluğu da «apathie» mukabili olarak kullanıyoruz. Fakat, onların felsefi mefhumlarını değil, ahlâkî medlullarını kastediyoruz. Meselâ, apathie, felsefede «kuvveti iradetten», ve ahlâkta ise bilakis «iradesizlikten» doğma teessürsüzlüktür. Biz, ahlâkî medlule itibar ve her üç kelimeyi o telâkkiye göre istimal ediyoruz.

Deli değil

Fakat bu işi neden yapıyordu acaba?

Nim şehrinde bir kasap bir sabah dükkânına geldiği zaman fena bir koku hisseder, sebebini araştırır, bulamaz. Yalnız akşama doğru kokunun eksildiğini görerek merakı zail olur. Fakat ertesi günü sabahleyin dükkânın kapısını açtığı zaman gene ayni koku ile karşılaşır ve bu hal tam doksan gün devam eder.

Nihayet kasap polise müracaat ederek anlıyamadığı bir hadise karşısında bulunduğunu söyler ve bu muammanın halli için yardım ister. Zabıta da o gece dükkânın karşısına bir gözcü koyarak etrafı tarassuda başlar; bu gözcü gece yarısına doğru bir şahsın dükkânın önünde durarak kepengin arasından bir tulumba vasıtası ile içeri bir şey sıktığını görür; adamı tutarak karakola götürür.

Yapılan tahkikat neticesinde anlaşılır ki bu adam kasabın komşularından bir doktordur ve dükkâna üç aydanberi muntazaman iyodoform tozu sıkmaktadır. Bu toz tehlikeli değildir.

Bilâkis mikropları öldürmekte ve yaraları kurutmakta kullanılır; fakat doktor bu tozu kasap dükkânının içine ne maksatla sıkmaktadır.

Bu anlaşılmaz, doktorun kendisine sorulursa da cevap vermekten imtina eder. Adam şimdi mahkemeye verilecektir, eğer orada hareketinin sebebini söylerse biz de karilerimize bildiririz; fakat şimdiden ilâve edelim ki bu doktor deli değildir.

Tesadüf..

Polislerin en kuvvetli yardımcılarıdır

Takriben iki hafta evel İtalya hududundan kalkarak Parise kadar giden sür'at katarının posta vagonu iki haydudun taarruzuna uğramış, haydutlar posta memurunun elini kolunu bağlıyarak mühürlü çantaları aşırmışlar, sonra tesadüfen lokomotifin bir arızaya uğrıyarak tirenin durmasından istifade edip savuşmuşlardı; aşırılan çuvalların içinde hükûmete ait esham vardı.

Zabıta haydutları aradı bulamadı; yalnız aşırılan eshamın numaraları mahfuz olduğu için bunları satın almaları ve satanı derhal ihbar etmeleri için bütün bankalara birer tamim gönderdi.

Maamafi ittihaz edilen bütün tedbirlere rağmen en küçük bir iz bile elde edilemiyordu; fakat en sonra tesadüf zabıtanın imdadına yetişti:

Bir kaç gün evel polis müfettişlerinden biri Marsilyada bir gazinoda kahve içerken umumî telefon makinesinin yanında oturmakta olduğu için müşterilerden birinin muhaveresini dinler; bu muhaverede satılması memnu bazı eshamın ismi geçmektedir; polis memuru derhal şüphe ederek telefon ile konuşan adamı takibe koyulur ve bu takip neticesinde de posta vagonundan çalınan eshama kadar varır.

Fransız zabıtası bu muvaffakıyeti tesadüfe borçlu olmakla beraber memnundur.

Ne demek?

Kazı ağaca asmışlar, kanını liyene akıtmışlar

İzmir Müskirat inhisar başmüdürü Abdülkadir beyin hanesi evelki gece hakikaten esrarengiz ve heyecanlı bir vak'aya sahne olmuş, İzmir muhitinde muhtelif dedikodular tevlit etmiştir.

Mumaileyhin aile efradı evelki sabah evlerinin bahçesine çıkınca avlunun bir tarafındaki ağacın altında kanla dolu bir liyen görmüşlerdir.

Bu manzaradan tevahhuş eden aile efradı, başlarını kaldırınca ağaçta, kesilmiş olduğu halde ayaklarından bağlanıp aşağıya sarkıtılmış ve kanatları kanla mülemma bir kaz görmüşler, ve:

— Bu ne haldir?

Diyerek hayretten hayrete düşmüşlerdir. Neticede o gece eve bir şahsı meçhulün girerek kümesteki kazlardan birini kestikten sonra ağaca astığı ve altına da bir liyen koyarak kanını akıttığı anlaşılmıştır.

Orta yerden hiç bir şey çalınmamış ve kesilen mahlûk ta manidar bir şekilde ağaca asılmış olduğuna göre hadise failinin bir hırsız olmadığı zannedilmektedir.

Keyfiyet polise haber verilmiş ve tahkikata başlanmıştır. Bunun, Abdülkadir beye karşı husumet taşıyan biri tarafından makamı tehditte yapılmış olması ihtimalleri rivayet halinde deveran etmektedir.

Diş tabibi

GERVANT KAVAFYAN

Melek apartımanındaki muayenehanesini bu kere İstiklâl caddesinde Sağ sokağında 1 numaralı apartımanın (Marinoz mağazası üzerinde birinci katına nakil etmiştir. Cuma ve pazardan mada her gün saat 9-12 ve 13-30 dan 20 ye kadar hastalarını kabul eder.

ŞEHREMANETİ BU AKŞAM

Birinci teşrinin birinci salı akşamı başlıyor İlk temsil

Mary Dugan

★

Kuşdili Hilâl sinema ve tiyatrosu

Bu akşam Cevdet B. temsilleri

ALİL SAN'ATKÂR

2 perde

SEFAHETİN NETİCESİ

komedi 3 perde

Yarın akşam

Pangaltı tiyatrosunda

KIZIL KÖPRÜ CİNAYETİ

dram 5 perde

★

Şehzadebaşı Hilâl sinemasında

Bu gece hafız Burhan bey incesaz heyeti

Komik Dumbullu İsmail Ef. heyeti temsiliyesi ilk defa

ÜÇ ZÜPPELER

Taklitli komedi, varyete

Sinemada

(Yedi Günahkârlar Gemisi)

Duhuliye 27,5 buçuk kuruş

GÜNLER KISALIYOR

Günler kısalıyor, elektrik tenviratı tesisatınızı muayene ettirmek için düşünmeyiniz ve bu muayene ile en iyi randöman temin eden yeni usullerden istifade ediniz.

Elektrik Şirketi

Bütün tenvirat mühendislerini ve fen memurlarını emrinize amade tutmaktadır.

MECCANEN

Tarafınızdan vaki olacak talep üzerine en son model aletleri tecrübesile huzurunuzda amik bir muayene icra edilir.

Bu münasebetle alâlı beytiyenizin de muayenesini temin edebilirsiniz. Küçük tamirat Meccanen diğerleri Mal olduğu fiata icra edilir.

SATİE

Tesisatı Elektrikiye Türk Anonim Şirketi

Her şeyi veresiye satar ve tesisat yapar

Metre Han, Tünel meydanı Beyoğlu Elektrik Evi, Beyazıt, İstanbul

KADIN ve ERKEK
Şoson ve Lâstiklerini
almadan evel her halde sağlamlığı ile meşhur
Kuadrat
1924. B.I.R.C.e RIGA QUADRAT
(Sabık Rus fabrikası) markasını arayınız
Sipariş için: B. J. DANNO İstanbulda Köprülü hanında 12-13 numaralı mağazalara müracaat olunması.
Markasına dikkat ediniz

Tütün eksper kursu
Tütün inhisarı umumi idaresinden:

Tütün inhisarı idarei umumiyesince küşat edildiği evelce ilân edilmiş olan kurs için şimdiye kadar müracaat etmiş olan taliplerin kısmı azemi vesaiki lâzımeyi ihzar ve ita etmiş olduklarından şehri halin gayesine kadar atide mürakkam vesaiki Ortaköyde kurs müdürlüğüne ita ve vermemiş olanların müsabakaya kahul edilmiyecekleri ilân olunur.

1 — Müsaddak nüfus tezkeresi sureti ve ya aslı.
2 — Mektep şahadetnamesi va ya orta tahsili ikmal ettiğine dair maarif idarelrinden müsaddak resmî vesika.
3 — Mahalle ve ya kariyesi ihtiyar hey'etinin polis ve ya jandarma dairelerinden müsaddak hüsnühal şahadetnamesi.
4 — 4 kıt'a vesika fotoğrafları getirmeleri.

Büyük Tayyare piyankosu
Yedinci tertip
3 üncü keşide 11 Teşrinieveldedir.
Büyük ikramiye
40,000 lira
Ayrıca: 20,000 15,000 12,000 10,000 liralık ikramiyeler ve 10,000 bir mükâfat
İşbu keşidede cem'an «3,900» numara kazanacaktır.

Devlet demir yolları ve limanları umumî idaresinden:

Haydarpaşadan cuma, pazartesi, çarşamba ve Ankaradan cumartesi, salı ve perşembe günleri hareket etmekte olan 6 - 106 ve 5 - 105 numaralı sürat katarının 1 teşrinievel 1929 tarihinden itibaren her gün seyrüsefer edeceği muhterem ahaliye ilân olunur.

İstanbul vilâyeti defterdarlığı ilânları

KİRALİK VOLİ MAHALLİ: Hasköyde kiremitçi Ahmet çelebi mahallesinin cami altı sokağında No. 46-2 senelik muhammen kirası 100 liradır. Müzayede 29 eylül 929 tarihine müsadif pazar günü saat 15te Defterdarlıkta yapılacaktır. (932)

Kız ve erkek amelî hayat
Mektepleri müdürlüklerinden:

Yeni talebe kayt vekabulüne başlanmıştır. Kayt günleri Cumartesi, Pazarteşi, Perşenbe saat 10 dan 12 ye 13 den 17 ye kadardır. Talebe kadrosu mahtuttur. Zemanında müracaat edilmesi lâzımdır. Eski talebenin nihayet Eylülün 19 zuncu gününe kadar kaytlarını yenilemeleri mecburidir. Aksi takdirde yerlerine yeni talebe alınacaktır. Birinci sınıfa ilk mektep mezunları alınır yukarı sınıflara girmek istiyen lise ve orta mektep muadil sınıf talebesi gireceği sınıfın altındaki sınıf derslerinden imtihan olunur.

Kız amelî hayat mektebi Saraçhane başında Münür paşa konağında telefon, İstanbul; 2731
Erkek amelî hayat mektebi cağal oğlunda tel, İstanbul: 3630

Kitap tabilerine
Devlet matbaası müdüriyetinden:

Orta mektep kitaplarının fiat takdirinde esas olmak üzere telif ücretlerine ait mukavelenamelerin eylûlün 30 uncu pazartesi gü i saat 16 ya kadar matbaada müteşekkil komisyona ibrazı lâzımdır. Aksi takdirde telif hakları komisyonca takdir edilecektir.

İstanbul Hilâliahmer merkezinden:

Of felâketzedeleri için mubayaası mukarrer 37500 kilo sarı mısır yemi çuval içinde ve paket halinde çürük kokulu avriya olmamak ve koru bulunmak ve vapurda teslim etmek üzere kapalı zarf üsutile müdakasaya konulmuştur.

İtasına talip olanların teşrinievelin ikinci çarşanba günü saat onaltıya kadar yüzde yedi buçuk teminat akçesi ye nümunelerini hamilen merkezimize muracaat etmeleri.

Satılık hane

Taksimde Sıraservilerde 18 numarada 11 oda ma bahçe denize nazır kâgir hane satılıktır. Görmek için Kuloğlu sokak No 28 de papaz oğluna müracaat.

Operatör
Ahmet Burhaneddin
Cerrahpaşa hastanesi operatörü
Muayenehane: Beyoğlu, Rus sefaretanesi karşısında 348 numaralı Suriye çarşısı apartımanı 8 numarada.
Telefon: Beyoğlu 1615

Emrazı dahiliye
VEREM
ve göğüs hastalıkları mütehassısı
Doktor
ŞEKİP HABİP
Ayasofyada Yerebatan Hacı Süleyman apartımanında cumartesi, pazartesi, çarşamba ve perşembe. Tel. İs. 3035

Döyçe O. Bank
Tarihi tesisi: 1906
Müessisleri: Dresdner bank A. Şafhavenşer bank Ferayn, Nasiyonal bank für Döyçland.
Merkezi: Berlin; şubeleri: Hamburg, İstanbul «Galata ve İstanbul», İzmir.
Galata kısmı telefon: Beyoğlu: 247, 243, 684,685
İstanbul kısmı telefon: İstanbul 2842, 2843.
Deposu: İstanbul Tütün gümrüğü. Telefon: İstanbul 3227.
Bilûmum banka muamelatı icra ve hususi kasalar iaer olnuur

Doktor A. kutiel
Elektirik makineleriyle belsoğukluğu, idrar darlığı, prostat, ademiktidar, bel gevşekliği cilt ve firengiyi ağrısız tedavi eder. Karaköyde Börekçi fırını sırasında 34.

Doktor FETHİ
Cerrahpaşa Hastanesi Bakteriyoloğu
Kan (Vasserman teamülü) idrar, balgam cerahat tahlilleri ile hattalıkların hususî aşıları yapılır. Telefonla malûmat verildiği takdirde tahlil edilecek mevat aldırılarak bilâhara raporu takdim edilir.
Muayenehane: Beyoğlunda, Ağa camiinin karşısında
Telefon: Beyoğlu 534

Zevkler eşhasa göre değişir

Her gün birçok eşhasın, nuvote mağazalarının camekânları önünde durarak şu veya bu meel hakkında müdavelei efkâr ettikleri görülür. Bazıları, diğerlerinin efkârını tenkit ederlerse de herkes kendi fikrinde ısrar eder ve hiç bir şeyde mutabık kalmadan ayrılırlar. Zira mesele bir zevk ve hüsnü intihap meselesidir.
Halbuki İngiliz kumaşları hakkında bahsedildiğinde herkes, gerek nefaset ve renk ve gerekse ehveniyet itibarile en iyi İngiliz kumaşlarının Karaköyne Topçular caddesinde 53 numaralı [Bebek tramvay istasyonunda] TAYHMAN mağazasında bulunduğunda ittifak eyler.

Kadın hastalıkları hekimi: Doktor
CEMAL ZEKI
Her türlü kadın rahatsızlıklarını ciddî surette tedavi eder. Şehzade başında Feyziye caddesi 17 numara. Çarşamba günleri fukaraya parasız bakılır.

Mahmudiye oteli
Elektrik ve terkosla mücehhez nezafet ve taharetile müşterilerinin mazharı takdiri olan otelimize bu defa müceddeden banyo mahallile tek yataklı odalar inşa edilmiştir. Binaenaleyh aile ikametine de son derece elverişlidir. Ehven ücretle abonman kaydedilir. Rahatını ve istirahatini arzu eden zevatı kiramın teşrifleri kendi menfaatları iktizasındandır.
Adres
Sultan Mahmut türbesinde
Telefon 3402

Seyri sefain

Merkez acentası : Galata köprü başında. Beyoğlu 2362
Şube acentası: Mahmudiye hanı altında. İstanbul 2740

TRABZON BİRİNCİ POSTASI
(CUMHURİYET) vapuru 30 eylül Pazartesi 12 de Galata rıhtımından hareketle [İnebolu, Samsun, Gireson, Trabzon, Rize, Hopa] ya gidecek ve dönüşte Pazar iskelesile [Rize, Sürmene, Trabzon, Tirebolu, Gireson, Ordu, Ünye, Samsun, İnebolu, Zonguldağ] a uğrıyarak gelecektir.
Hareket günü yük alınmaz.

İmersin sürat postası
(M. Ş. PAŞA) vapuru 1 teşrinevel salı 12 de Galata rıhtımından kalkarak Çarşamba sabahı İzmire ve akşamı İzmirden kalkarak [Antalya, Alâiye, Mersin] e gidecek ve dönüşte [Taşucu, Anamor Alâiye, Antalya, Kuşadası İzmir] e uğrıyarak gelecektir.

Ayvalık sürat postası
(MERSİN) vapuru 1 teşrinevel salı 17de Sirkeci rıhtımından hareketle [Gelibolu, Çanakkale, Küçükkuyu, Edremit, Burhaniye, Ayvalık] a gidecek ve dönüşte mezkûr iskelelerle birlikte Altınoluğa uğrıyarak gelecektir.
Gelibolu için yalnız yolcu alınır, yük alınmaz.

LOYD TRYES İTİNO
Limanımıza muvasaleti beklenen vapurlar
(ABAZİA) vapuru 2 teşrin evel çarşamba [İtalya ve Yunanistan] dan
(DİANA) vapuru 3 teşrinevel perşembe [Romanya ve Bulgaristan] dan
(KALDEA) vapuru 4 teşrin evel cuma [Batum] dan
Yakında limanımızdan hareket edecek vapurlar
(STELLA DİTALYA) vapuru 3 teşrinevel preşembe günü sabah tam 10 da (Loyd ekspres) olarak [Pire, Brendizi, Venedik ve Tiryeste] ye
(ABAZİA) vapuru 3 teşrin evel perşembe 12 de [Varna, Köstence, Sulina, Kalas ve İbrail] e
(DİANA) vapuru 3 teşrinevel Perşembe 18 de (Selânik, Volos, Pire, Patras, Korfu, Brendizi, Ankona, Venedik ve Tiryeste] ye
Her nevi tafsilât için Galatada mumhane (Loyd Triestino) başlıca acentesine. Telefon Beyoğlu 2127 ve ya Galatasarayında sabık selânik bonmarşesi binasındaki yazıhanesine Telefon Beyoğlu 2499 ve yahut Sirkecide Mes'adet hanındaki yazıhanesine müracaat edilmesi. Tel. İstanbul 1235

TAVİLZADE MUSTAFA ve biraderleri vapurları
Muntazam Ayvalık ekspresi
14 mil sürat ve en son sistem tertibatı haiz birinci ve ikinci sınıf yüz yirmi yataklı ve güverte yolcusu için muhafazalı mahalli mahsusu havi bin tonluk
Saadet
vapuru
Eylülün 30 uncu pazartesi günü akşamı saat 17 de Sirkeci rıhtımından hareketle [Gelibolu, Çanakkale, Küçükkuyu, Altın oluk, Edremit, Burhaniye, Ayvalık iskelesine muvasalat ve çarşamba günü mahalli mezkûrdan avdetle ayni iskelelere uğrayarak cuma günü İstanbula muvasalat edecektir. Mahalli müracaat: Yemiş Tavil zade biraderler. telefon İst : 2210

TAKSİM Stadyom ARKASINDA
FİKRİ TEFİK
OTOMOBİL ve MAKİNİST
MEKTEBİ
Yeni tedrisat devresi Teşrinevel iptidasında başlıyacaktır. Mektebi bir defa ziyaret ediniz ve programını isteyiniz Tel: B. 0 : 2508

BRADFORD
Kumaş ticarethanesine her nevi kışlık kumaşlar geldi. Hususî kostümlükler dahi vardır. Mağazamızı ziyaret ediniz. Bahçekapı Hacı Bekir karşısında. Satış toptan ve perakende.
Telefon İst. 128

BÜYÜK **EMPERYAL** oteli
Beyoğlunda Tramvay caddesinde İngiliz sefareti yanındadır.
Bütün mobilyeleri yeniden tezyin ve tefriş edilmiştir.
TEMİZLİK, EMNİYET, EHVENİYET, ve KONFOR itibarile emsaline faiktir.
Sirkecide Osmaniye oteli ve İzmir Askeri kraathanesi müsteciri
ÖMER LÜTFİ

İstanbul Emvali eytam idaresinden:

Selime, Ayşe ve Zehra hanımların Emvali eytamdan istikraz ettikleri mebaliği muayyen müddet zarfında veremediklerinden dolayı idare uhdesinde vefaen mefruğ bulunan 1145 lira kıymetli muhammenli Saraçhanebaşında Zeyrek caddesinde Mimar ayas mahallesinde Fatih parkının kemere doğru giden parke döşeli otuz metrelik yolu üzerinde ve 1 e nere yakın, elyevm etfaiye garajı karşısında köşe de olup bir cephesi 11,45metre ve Zeyrek caddesindeki cephesi de 11,19 metre olan atik 30 ve 549 harita 54 ada numaralı ber mucibi çap 229 arşın arsa 400 lira bedelle talibi uhtesine 26-9-929 perşembe günü birinci ihalesi icra kılınmıştır. Kat'i ihalesi de 12-10-929 cumartesi günü saat on beşte icra kılınacağından fazlasına talip olanların mezkûr gün ve saate kadar Eytam idaresine müracaatları ilân olunur.

Türk halıları kullanınız

Beynelmilel bir şöhreti haiz İZMİR de [KADAYIFÇI ZADE BİRADERLER HALI KUMPANYASI] mamulâtından en nefis: (İSPARTA, LERGAM, GÜLÜSTAN, TAHTA, UŞŞAK, DEMİRCİ, GÖRDES) cinsi büyük döşemelik halıların yegâne satış mahallî depomuzdur. Yaklaşan kış mevsimi için ehemmiyetli stok yapılmıştır. Geçen sene olduğu gibi bu sene de muhterem halka bir hizmet olmak üzere toptan fiatlar üzerinden perakende satışa başladım. Halkın istifadesini nazarı ddikkate alarak piyasa fiatlarından % 15 tenzilâtlı olduğu gibi fiatlarımız maktudur. Mevsim hasabile düğün yapacak erbabı ihtiyacın, getireceği salon ölçülerine ve zevklerine uygun her çeşit halı bulunduğu gibi rekabet edilmiyecek derecede ehven ve hatta İzmirde bile tedarik edilmiyen müsait fiatlarımız karşısında mütehayyir kalacaklarına eminim. Verilecek hususî ölçü ve renklere göre sipariş kabul ederim. Yerli mallarımıza rağbet buyuran muhterem halkın bir defa depomuzu teşrifleri menfeatleri iktizasındandır.

Çarşuyikebir Zincirli han No 3-4
Ahmet Tahir

Askerlik şubesinden davet
Beşiktaş askerlik şubesinden: Mütekâit piyade binbaşı Hilmi, piyade birinci mülâzim Zekeriya efendilerin acilen şubeye lüzumu müracaatları.

Türk Tıp cemiyeti
Türk Tip cemiyeti senelik içtimaını 1 Teşrinievel 1929 salı günü saat 18 de Beyoğlu Sakaçıkmazında akdedecektir. Heyeti idare intihabı icra edileceğinden bütün azaların teşrifleri rica olunur.

NAİM VAPURLARI
İZMİR POSTASI
Seri, lüks ve muntazam olan
Adnan vapuru eylülün
30 uncu PAZARTESİ
günü 16 da Galata rıhtımından hareketle İzmire ve Çarşamba günü İzmirden İstanbula hareket eder.
Galatada Gümrük karşısında Site Fransez hanında 12 numarada umumi acentalığına müracaat. Telefon Beyoğlu : 1041

Yeni eserler
Muhit
Bu aylık mecmuanın 12 inci sayısı nefis bir şekilde intişar etmiştir.

Doktor Feyzi Ahmet
Frengi, belsoğukluğu, cilt, prostas, zafi tenasül ve kadın hastalıklarını en son usullerle az bir zamanda müsait şeraitle tedavi eder.
Adres: Babıâli Çağaloğlu yokuşu köşe başı numara 43
Telefon: İstanbul 3899

Muhasip aranıyor
Tecrübe görmüş bir muhasibe ihtiyaç vardır. S. T. rumuzile İstanbul yeni postahane 176 N: kuyu adresine tahriren müracaat olunmaca

25 Rebiülâhir 1348
Takvim

Güneş	5,54	Akşam	17,5
Öğle	12,05	Yatsı	19,30
İkindi	15,26	İmsak	4,1

Mes'ul müdür Selim Rağ