UÇUNCU SENE No. 796 PAZAR 21 Ağustos 1938

Hergün çikar ikdisadî, malî, ticarî

MÜNAKASA GAZETESİ

Umum Tüccarların ve Müteahhitlerin Meslekî Organıdır

ABONE ŞRTLARI

Türkiye için		kuruş
3	AYLIĞI	450
6	„	850
12	„	1500

Sayısı 5 Kuruş

Resmi makbuz mukabili olmi yan tediyat makbul değildir.

İDAREHANE
Yoğurtcu han 1nci kat
No. 3 ve 4
Galata, Perşembe pazarı

İlân Şartları
İdarehanemizde görüşülür

Telgr. İst. MÜNAKASA
Telefon 49442

Posta kutusu N. 1261

Yeşilköy Gramofon Plak fabrikası

İstanbula yarım saatlik mesafede olan bu fabrika gayet sistematik çalışmaktadır

Muğanniyenin hançeresinden çıkan ses plâka nasıl alınır ?

Bir endüstriciyi olduğu kadar her kesi alâkadar eden bu yazım, şimdiye kadar yapılması unutulmuş röportajlardandır. Bir çoklarımız gramofon plâklarının halâ Avrupadan geldiğini ve memlekette bu gibi ince bir işin yapılmayacağını sanıyoruz.

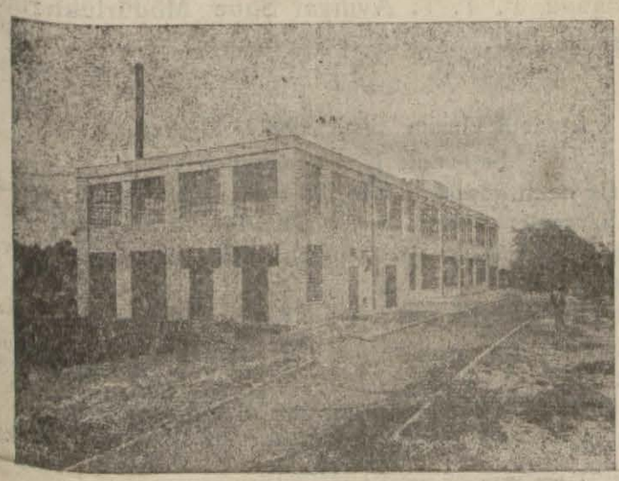

Yeşilköy plâk fabrikasının hariçten görünüşü

Plâk nasıl yapılır ? Bunu yerinde tetkik etmek için Sirkeciden trene atladım ve yarım saatlık bir yolculuktan sonra Yeşilköye vardım. İstasyondaki arabacılardan plâk fabrikasının nerede olduğunu sordum. Yaşlıca bir arabacı eli ile işaret ederek caddenin sonunu gösterdi.

Bir az ileride, muntazam bir dıvarla çevirilmiş bahçe içinde, kübik ve modern bir bina görünüyor. Beş dakika sonra fabrikanın kapusunda idim. İhtiyar kapucu ne istediğimi sordu, gazeteci olduğumu ve fabrikayı gezmek istediğimi anlattım. Telefonla büroya söyledi ve 2 dakika sonra; buyurun, dedi. Merdiven başında beni nezaketle karşılayan müessesenin muhasebecisi Bay Panosyan :

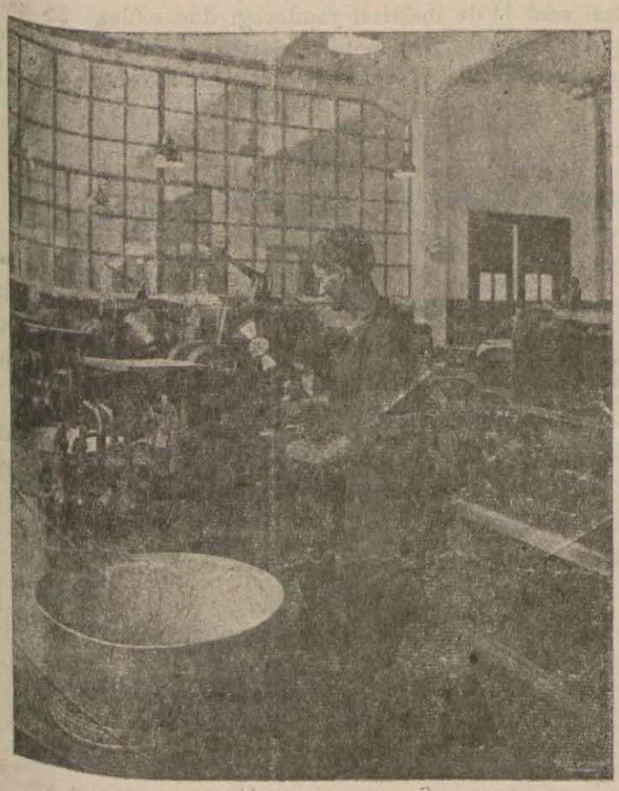

Plâklar basılırken!....

— Direktör fabrikada çalışıyor, bir az bekleyeceksiniz, fakat istediğiniz malûmatı bende verebilirim dedi. Benimde istediğim bu idi. Oturdum, ve konuşmağa başladık.

— Fabrikanız ne zamandan beru calışıyor ?

— 1931 de ilk olarak çalışmağa başladık. O vakıt Balkanlarda ilk plâk fabrikası açılma rökorunu Türkiye kazanmıştır.

—Fabrikada yabancı işçiniz varmıdır ?

— Hayır, hepsi türktür, yalnız plâk teknisiyenimiz İngilizdir ve ayni zaman da fabrikanın direktörüdür. Hatta bundan 3 sene evvel Romanyada açılan bizim firmanın plâk fabrikasinda buradan71 Türk mütehassıs gönderdik.

— Ne kadar ameleniz vardır ?

— Amele ve işyar sayısı 35 i geçmez, fakat ihtiyaca fazlasile yetişiyor. Çünkü ayda ancak 13 ile 15 bin plâk çıkarıyoruz.

— Bu plâklar yalnız Türkiyede mi sarfediliyor?

— Hayır ; dünyanın her tarafına gönderiyoruz. Hatta Hindistana bile buradan plâk gönderiyoruz.

— Plâka ses nasıl alınır ?

— Plâka ckuyacak olan artist her tarafı kapalı ve boş bir odada şarkısını okur. Bu esnada yanındaki odada bulunan mütehassıs sesi, gelişine göre ayar eder; bir gramafon plâkı boyunda ve iki buçuk santim kalınlığında tapere edilmiş bir balmumu kor ve bu balmumu sesi olduğu gibi alır.

Sese alındıktan sonra balmumu bronz makinesine getirilir. Kalıbın ses alınmış tarafına bronz tozu ekilir ve fırça ile her tarafına bulaştırılır.

Bu iş on dakika kadar sürer, fakat plâkı meydana getirebilmek için ikinci bir kalıp lâzımdır.İkinci kalıbı almak 20 saat sürer, şöyle ki; balmum, göz taşı, sulfat dö kuiron ve mai mukattar banyosuna konur. Sesli tarafına on kilo ağırlığında bakır bir çubuk konur ve negatif, pozitif olmak üzere cereyan verilir. Bu cereyanda bakır erir ve kalıbın bronze edilmiş kısmına yapışır ve banyoda yapışmış bakırdan ikinci plâk yapmak için, ayrıca krom banyosuna konur ; bu banyodan sonra hamur halinde mevadi iptidaiye prese konur ve yarım dakikada bir plâk basılır. Kalıptan 10 bin plâk basılır. Muayeneden sonra ambalaj yapılır ve lâzım gelen yerlere gönderilir.

Fabrika dokuz dairedir. Elektrik dairesi, laboratuvar, plâk dairesi, ambalaj dairesi, okuma dairesi, ve ses muayene dairelerinden ibarettir.

Hakikaten güzel ve modern olan bu fabrika hakkında istedığim malûmatı almıştım. Kalkacağım sırada, direktör Bay Post geldi. Muhasebeci bizi tanıştırdı; fakat trene fazla vaktım olmadığından kendisile fazla konuşmadım ve elini sıkarak ayrıldım.

Y. Z. M.

MEMLEKET HABERLERI

Susam

Piyasamızda son iki gün zarfında gerek hazır ve gerekse alivre susam üzerine 4/500 çuval kadar satış muamelesi görülmüştür. 18,50 kuruşa kadar arzedilen hazır Antalya susamına 10875 kuruşa piyasada talip zuhur etmiştir. Alivre malı satıcıları teşrinisani teslimi 18 kuruş istemektedirler. Son zamana kadar 17,75 — 17,625 hattâ 17.50 kuruşa arzedildiği cihetі nazarı itibare alınırsa susam fiyatlarının cüzi bir miktar tereffü etmiş olduğuna hükmetmek lâzım gelir.

Bu sene havalar ziyadesiyle sıcak gittiğinden ve susam mıntakalarında cığ yağmamasından yeni mahsulün çok erken yetişeceği kuvvetle tahmin edilmektedir. Susamcıların söyleyişine göre eylûlün ilk haftası Antalya susamı İstanbula gelecektir. Esasen Adana, Tarsus ve havalisi malı, yani Mersin susamı her halde diğer susamlardan evvel gelir. Bu itibarle eylûl iptidasında Mersin susamının şehrimize yetişmesini muhtemel bulanlar vardır.

Bu sene mahsulü Antalya susamları randöman noktai nazarından çok iyi ve iri taneli olacağını söyliyorlar.

Fiyatlarda tebeddülât yoktur. Hazır malı 18,50 kuruştan bırakıyorlar, yeni mahsul ise teşrinievvel — teşrinisani teslimi 17,50 kuruştur.

HARİCî EKONOMİK HABERLER

Yunanistanda tütün hakkında talimat

Yunanistan zıraat nazırı atideki talimatı havi tamimi bütün alâkadar dairelere tebliğ etmişdir.— "Geçen sene tütünümüzün geçirdiği buhran -ki bu sebepten hâla elimizde tütün kalmaktadır- hükûmeti tütün istishaline dair tedbirler almağa mecbur etti.

Bu tedbirlerin başlıcası bozuk, çürük tütünlerle, adi yaprakların ihraç olunacak tütünler arasına sokmamak için müstahsili ikna ve icbar etmektir. Bu halin devamı yabancı piyasalarda Yunan tütününün namı berbad edeceğine sebep olacaktır. Bu tedbirin bila ihmal infazına ve çürük, bozuk yaprakların mevcut mallerden çıkarılıp imha etmesine gayret ve dikkat etmeleri tütün mahsulüne ve muamelelerine nazır ve müdir olanlardan bilhassa rica olunur. Bu tâlimatın muhakkak bu sene tatbikile 1938 senesi malların kemiyet ve keyfiyet noktalarından tasfiye edileceğine ve müşteri piyasalarda rağbet bulacağına intizar olunabilir.

Verilen vesayanın ne derece mühim ve müstacel olduğuna tütün müstahsillerini ikna edebilmek için, katî suretle bildiriniz ki karışık adi tütünlere müşteri yok, o mallere fiyat bulmak ve onları elden çıkarmak imkânsızdır. Ve verilen talimata karşı lâkayd kalırlarsa telâfisi nakabil ziyanlara sebep olacaktır„.

Yugoslavyanın iktisadî hayatına dair rakkamlar

Amerikada ve Avrupanın bazı taraflarında hüküm süren iktisadî buhranına rağmen, Yugoslavyada vaziyet memnuniyetbahş görünmektedir.

Yugoslavyadan bu sene ilk altı aylarında geçen seneninkinden az ihracat olmuştur; 2820 milyon dinara karşı 2389 milyon dinar. İthalât ise geçen senenin aynı altı aylarından fazla olarak 2470 milyon dinara karşı 2636 milyon dinar olmıştır, fakat şayanı dikkattir ki bu sene ithalâtın büyük kısmı memleket sanayiinin inkişafına hadim olacak makineler ve tesisattan mürekkeptir. Geçen senenin ilk altı ayların vaziyetine nisbeten bu senenin ilk nısfında.—

Hükümetin varidatı 5.130 milyon dinardan 5.691 milyon dinara.

Tahmil olunan vagon adedi 731.000 den 815.000 vagona.

Memlekette tedavülde bulunan banknotun mecmuu 5.474 milyon dinardan 6036 milyon dinara.

Bankalarda ve emniyet sandıklarında tassarruf olunan paranın miktarı 10 milyar 832 milyon dinardan 11 milyar 531 milyon dinara.

Borsada muamele gören eshamin kıymeti 185 milyon dinardan 265 milyon dinara.

Maliye ve ticarî piyasalarda tedavül eden dövizin ve valutanın mecmuu 1.493 milyon dinardan 1.738 milyon dinara yükselmiştirler.

Almanyanın Tuna havzasında yeni faaliyete girmesi

LONDRA 18 ağustos. — Avrupanın cenubi-şarkî tarafındaki memleketlerde alman mallerinin ihracatını arttırmak maksadile Berlinde hummalı hazırlıklar görülmektedir. İktisadî makamlar almanların "Dranqnach Osten„ mebdeini takiben Hindistan pazarlarını tetkik ve teftiş etmekte dirler. Bu tassavurun mevkiifiile konmasına yardım etmesi için Ştettinde sabık Vulcan bahri inşaat fabrikalarını faal bir hale koymağa karar vermişlerdir.

Bu mesele hakkında arizuamik görüşebilmek için Mareşal Göring bir çok mütahassısları ve sanatkârları "Kürinhall'da ki konağına davet etmiştir.

a) MÜNAKASALAR

İnşaat-Tamirat-Nafıa işleri ve malzemesi Harita

Ordu C. H. P. İlyönkurul Başkanlığından:

1 — Orduda yeniden yapılacak Halkevi binasının 2500 lira bedeli keşifli birinci kısmı inşaatına ait eksiltme işi şeraiti tediye noktasından bazı değişiklikler zuhur etmesi üzerine aşağıda yazılı şartlar dahilinde 8/8/938 tarihinden itibaren 20 gün müddetle ve kapalı zarf usulile yeniden eksiltmeye konulmuştur:

2 — Bu işe ait evrak aşağıdadır:

A — Eksiltme şartnamesi
B — Mukavele ve projesi
C — Nafia işleri genel şartnamesi
D — Yapı işlerine ait umumî ve fennî şartname
E — Hususî ve fennî şartname
F — Evrakı keşfiye plân ve kroki.

İstekliler bu evrakı bedelsiz olarak Ordu C. Halk Partisi İlyönkurul Başkanlığından verilir.

3 — Eksiltme 29-8-938 tarihinde pazartesi günü saat 11 de Ordu Parti İlyönkurulunda yapılacaktır.

4 — Eksiltmeye girebilmek için isteklilerin yüzde yedi buçuk nisbetinde (1875) liralık muvakkat teminatı teklif mektuplarile beraber ve 2490 sayılı kanunun 32 inci maddesine tevfikan vermeleri şarttır.

5 — Taliplerin 15000 liralık yapı işlerini yaptığına dair Nafia Vekâletinden alınmış vesika ile 938 senesine ait müteahhitlik vesikası ve Ticaret odasına kayıtlı olduklarına dair vesaik ibraz etmeleri lâzımdır.

6 — Teklif mektuplarının 3 üncü maddede yazılı saatten bir saat evveline kadar Cumhuriyet Halk Partisine getirilerek komisyon reisliğine makbuz mukabilinde verilecektir. Posta ile gönderilecek teklif mektuplarının 3 üncü maddede yazılı gün ve saate kadar gelmiş olması ve dış zarfın mühür mumu ile iyice kapatılmış olması lâzımgelir. Postada vaki gecikmeler kabul edilmez.

7 — Şeraiti tediye: Müteahhidin evrakı keşfiye, plân ve projeye göre tahakkuk edecek olan istihkakı İş Bankası Ordu şubesinden tesviye olunur. Bu istihkakın miadında tediyesini İş Bankası Ordu şubesi tekeffül ve kabul eder. İcabında taliplere kabulünü mutazammın mektup verebilir.

—

Kandıra Belediye Reisliğinden:

27/7/938 tarihinde ihalesi yapılmak üzere on gün müddetle uzatılan kaza merkezinin hali hazır haritasının alınmasına istekli çıkmadığından 5/9/938 günü saat 14 te ihalesi yapılmak üzere bir ay müddetle pazarlığa konulmuştur.

1 — Tahminen 15 hektar meskundan ibaret olan Kandıra kaza merkezinin 1, 1000 1, 500 1, 2000 mikyasında haritasının alınmasıdır.

2 — Meskûn kısmın hektarı 25 liradır.

3 — Muhammen bedeli 375 lira muvakkat teminat 28 lira 13 kuruştur.

4 — Buna ait şartname diğer evrak Kandıra belediyesinde görülebilir.

5 — Eksiltmeye iştirak etmek istiyenlerin bu işi yapabileceklerine dair Nafia Vekâletinden alınmış ehliyetname ve diğer beldelerile birlikte Kandıra belediyesine müracaatları.

—

Oto garajı inşaat. Bak: Harici Askerî Kıtaatı ilânlarına

—

Sinema binası inşaatı. Bak: Erzurum Birliği Başkanlığı ilânlarına.

Mensucat, Elbise, Kundura, Çamaşır, v.s

Gümrük Muhafaza Genel Komutanlığı Satınalma Komisyonundan:

1 — Gümrük Muhafaza atlı eratı için 1333 çift yemeninin eksiltmesine istekli çıkmadığından 22/8/938 pazartesi günü saat 14 de açık eksiltmesi yapılacaktır.

2 — Tasınların tutarı 2466 lira ve ilk teminatı 185 liradır.

3 — Şartname ve evsafı Komisyondadır. Görülebilir.

4 — İsteklilerin gün ve saatinde ilk teminat makbuzları ve kanunî vesikalarile birlikte Eski ithalât gümrüğündeki komisyona gelmeleri.

—

5000 çift yemeni alınacaktır. Bak İst. Lvz. Amir. S. A. K. ilânlarına.

Kereste Tahta v.s.

İzmir Lise ve Orta Okullar Alım Satım Komisyonu Başkanlığından

İzmir Kızılçullu Öğretmen okulu eğitmenler kursu için alınacak olan fabrika malı çıralı çamdan muhtelif abatta 18.784 metre mikâb.

50	Adet	10	X	10	X	400
70	„	8	X	8	X	400
100	„	25	X	3	X	400
70	„	12	X	8	X	400
80	„	12	X	6	X	400
80	„	4	X	25	X	400
98	„	1,5	X	20	X	480
40	„	2	X	25	X	400
100	„	4	X	6	X	400
120	„	10	X	2	X	400

Keresteye tahmin edilen 770 lira 14 kuruş olup 16.8.938 tarihinde yapılan açık eksiltmesinde bunları vermeye istekli çıkmadığından açık eksiltmenin 30.8.938 salı günü saat 12'de Kültür direktörlüğünde yapılmak üzere 10 gün uzatılmıştır.

İlk teminatı 58 liradır. İstekliler şartnamesini görmek üzere her gün Kültür direktörlüğüne ve ihaleye iştirâk etmek istiyenler de yukarıda yazılı gün ve saatte temînat makbuzları ile birlikte Kültür direktörlüğünde toplanacak komisyona müracaatları.

Matbaa işleri, kırtasıye-Yazıhane Levazımı

***

3 takım pirinç klişe alınacaktır. Bak İnh. U. Müdürlüğü ilânlarına.

Nakliyat-Boşaltma-Yükletme

Edirne İnhisarlar Başmüdürlüğünden:

938 Malî senesi içinde Kırklareli şimendifer istasyonu ile idare ambarı arasında ve şimendifer istasyonu ile Pınarhisar memurluğu idare ambarı arasında naklolunacak dolu ve boş tütün ve içki sandıklarile dolu ve boş ispirto ve soma bidonları, yaprak tütün denk ve levazımı ile sair her nevi idare malı eşyanın nakliyesi mevcut şartnamesi mucibince 12/8/938 gününden 2/9/938 gününe kadar 20 gün müddetle açık eksiltmeye konulduğundan ihale günü olan 2/9/938 Cuma günü saat 12 de taliplerin güvenme depozitosu olan 48 lira 75 kuruşu idare veznesine yatırıp alacakları makbuzla Kırklareli müdürlüğümüze müracaatla pey sürmeleri ilân olunur.

Mahrukat Benzin-Makina yağları v. s.

Edirne Vilâyet Daimî Encümeninden:

Edirne memleket hastanesinin bir senelik ihtiyacı olan 25 ton Türk antrasit kömürü açık eksiltmeye çıkarılmıştır. İsteklilerin şartnameyi görmek ve açık eksiltmeye iştirak etmek üzere 67 lira 50 kuruşluk teminat makbuzlarile birlikte 26/8/938 Cuma günü saat 12 de Daimî Encümene gelmeleri.

—

Menemen Urbaylığından:

1 — Belediyeye ait tenvirat dairesinin bir senelik ihtiyacı olan 2.000 kilo ince makine yağı ile 150 kilo kalın makine yağı ve 1000 kilo beyaz gaz ve 800 kilo benzinin mübayaası 15 gün müddetle açık eksiltmeye konulmuştur.

2 — Eksiltme işi: 1/9/938 perşembe günü saat 11 de belediye dairesinde icra kılınacaktır.

3 — Bu işin muhammen kıymeti 663 lira 50 kuruştur.

4 — İhale edilen yağlar: İhaleden ve mukavelename tanziminden itibaren 10 gün içinde belediye gaz deposuna teslim ve bunu müteakip bedeli ihalede belediyece defaten tesviye edilecektir.

5 — Şartname bedelsiz olarak muhasebeden alınabilir. Taliplerin tayin edilen gün ve saatte belediye encümenine müracaatları ilân olunur.

—

İstanbul Belediyesinden :

Kilosu	Cinnsi	Bir kilosunun muhammen bedeli
977500	Kesilmemiş gürgen	1,40
792500	Kesilmiş gürgen	1,45
562900	Kesilmiş meşe	1,45

Belediye ve müesseselerine lüzumu olan ve yukarida cins, miktar ve muhammen bedelleri yazılı bulunan odun kapalı zarfla eksiltmeye konulmuştur. Eksiltme 3.9.938 cumartesi günü saat 11 de Daimî Encümende yapılacaktır. Şartnamesi Levazım Müdürlüğünde görülebilir. İstekliler 2490 numaralı kanunda yazılı vesika ve 2500 lira 37 kuruşluk ilk teminat makbuz veya mektubile beraber teklif mektuplarını hazırladıkları kapalı zarflarını yukarıda yazılı günde saat 10 a kadar Daimî Encümene vermelidirler. Bu saatten sanra verilecek zarflar kabul olunmaz.

Müteferrik

İzmir Lise ve Orta Okullar Alım Satım Komisyonu Başkanlığından:

İzmir Kızılçullu Öğretmen Okulu eğitmenleri kursu için alınacak olan 40.000 adet iyi cins tuğla, 10.000 kilo taşsız kireç, 2,5 ton Yunus marka çimento, 4.000 Marsilya benzeri kiremit ile 200 metre mikâp yapı taşına tahmin edilen fiat 1171 lira 50 kuruş olup 16/8/938 tarihinde yapılan açık eksiltmesinde bunları vermeye istekli çıkmadığından açık eksiltmesinin 30/8/938 salı günü saat 12 de Kültür direktörlüğünde yapılmak üzere 10 gün uzatılmıştır. İlk teminat 88 liradır. İstekliler şartnamesini görmek üzere her gün Kültür direktörlüğüne ve ihaleye iştirak etmek istiyenler de yukarıda yazılı gün ve saatte teminat makbuzlarile birlikte Kültür direktörlüğünde toplanacak olan komisyona müracaatları.

—

Kocaeli Vilâyetinden:

Vilâyetin muhtelif yolları üzerinde açıklıkları beş metreden yukarı olan 35 köprüye dikilecek 35 levhanın imali ve dikilmesi açık eksiltme suretile ihale edilecektir. Beher levhanın dikilmesi de dahil olduğu halde muhammen kıymeti yirmi liradır. İhale ağustosun 29 uncu pazartesi günü saat 15 de Vilâyet makamında yapılacaktır. İstekiilerin elli iki buçuk liralık muvakkat teminatla ve Ticaret odası kayıt vesikası ile o gün zikredilen saate kadar Vilâyet makamına resim ve şartnamesini görmek istiyenlerin de Encümen kalemine müracaatları.

—

Edirne Vilâyet Daimî Encümeninden:

Adet	Beherinin kilosu	Mecmuu vezni kilo	Beherinin kilo fiyatı	Yekûn Lira
50	5	300	40	120 Beşer k. varyüz
66	8	480	40	192 Sekizer »
30	15	450	50	225 Manilâ (küskü) demiri
50	1,250	tanesi	100	50 Tırmık
90	1,600		110	99 Yaba

Emaneten inşasına devam edilmekte olan Uzunköprü - Keşan ve Keşan - Malkara yollarına muktazi yukarıda cins ve nevi ve kıymetleri yazılı alât ve edevat pazarlıkla satın alınacaktır. Taliplerin 52 liralık teminat makbuzlarile birlikte 6/9/938 salı günü saat 12 de Vilâyet Daimî Encümenine gelmeleri.

Gümrük Muhafaza Genel Komutanlığı İstanbul Satınalma Komisyonundan:

1-173 tane eğer takımının pazarlığına istekli çıkmadığından 5/9/938 pazartesi saat 11 de yeniden kapalı zarf eksiltmesi yapılacaktır.

2 — Taşınlanan tutarı 10380 lira ve ilk teminatı 779 liradır.

3 — Şartname ve evsaf komisyondadır. Görülebilir.

4 — İsteklilerin o gün eksiltme saatinden bir saat evveline kadar 2490 sayılı kanunun 32 inci maddesi hükmüne göre hazırlıyacakları teklif mektuplarını Galata eski ithalât gümrüğü binasındaki komisyona vermeleri.

—

Gümrük Muhafaza Genel Komutanlığı İstanbul Satınalma Komisyonundan:

1 — 10 tane Bizarba marka terazinin eksiltmesine istekli çıkmadığından 23/8/938 salı günü saat 11 de yeniden açık eksiltmesi yapılacaktır.

2 — Tasınlanan tutarı 2880 lira ve ilk teminatı 216 liradır.

3 — Şartname komisyondadır. Görülebilir.

4 — İsteklilerin gün ve saatinde ilk teminat makbuzları ve kanunî vesikalarile birlikte Galata eski ithalât gümrüğü binasındaki komisyona gelmeleri.

—

P. T. T. Levazım Müdürlüğünden:

1 — İdare ihtiyacı için 100 ton 4 m.m. 10 ton 2 m.mlik ki cem'an "110„ ton demir tel kapalı zarfla eksiltmiye konmuştur.

2 — Muhammen bedel 20000, muvakkat teminat 1500 lira olup eksiltmesi 5 teşrinievvel 938 çarşamba günü saat 15 te Ankara P. T T. U. Müdürlük binasındaki Satınalma Komisyonunda yapılacaktır.

3 — İstekliler, muvakkat teminat makbuz veya banka mektubunu, kanunî vesaikle beraber teklif mektubunu muhtevi kapalı zarflarını o gün saat 14 te kadar mezkûr Komisyona vereceklerdir.

4 — Şartnameler, Ankarada P. T, T. Levazım, İstanbul Boyoğlunda P. T. T. Ayniyat Şube Müdürlüklerinden parasız verilecektir.

***

İstaubul Limanı Sahil Sıhhiye Merkezi Satınalma Komisyonnudan

1 - Deniz nakli vasıtaları için 106 kalem eşya kapalı zarf usuliyle satın alınacaktır. Tahmin bedeli 6902 lira 75 kuruştur.

2 - Adı geçen malzemeye aid şartnameter merkezimiz Levazımından parasız alınır.

3 - Eksiltme 6 eylül 938 salı günü saat 14.30'da Galata Karamustafapaşa sokağında mezkûr merkez Satınalma Komisyonunda yapılacaktır.

4 - Muvakkat teminat parası 517 lira 75 kuruştur.

5 - Eksiltmeye gireceklerin 1938 senesi Ticaret Odası vesikalarını makbuz ile birlikte vermeleri lâzımdır.

6 - Eksiltmiye girecek olanlar saat 13.30'a kadar teklif mektuplarını mühürlü olarak Komisyona vermeleri şarttır. Aksi takdirde eksiltmiye giremezler.

—

Adliye Vekâletinden :

Ulus gazetesinin 8, 12, 16, ağustos 938 tarihli nushalarında 22.8.938 pazartesi saat 11'de ihaleleri yapılacağı ilân edilen 98 kalem eşyaya aid şartnamelerde görülen lüzum üzerine tadilât yapılarak yeniden ilân edileceği cihetle evvelce neşredilmiş olan ilânla hükümsüzdür.

—

Ankara, Tarih, Dil, Coğrafya Fakültesi Direktörlüğünden :

1 — Fakültenin 1938 malî yılı çamaşır yıkama münakasası 5.9.938 pazartesi günü Ankara mektepler muhasebeciliğinde saat 11 de açık eksiltme suretile yapılacaktır.

2 — İstekliler her gün fakülte hesap işyarına müracaat ederek şartnameyi tetkik edebilirler.

3 — 369 lira 37 kuruştan ibaret olan ilk teminatın ihale günü saat 10 a kadar mezkûr muhasebecilik veznesine yatırılması lâzımdır.

4 — İlân ücreti müteahhide aittir.

—

Çimento, kum, çakıl ve kireç alınacaktır. Bak İnh. U. Müdürlüğü ilânlarına.

Erzak, Zahire, Et ve sebze v.s.

İzmit Tümen Satınalma Komisyonundan:

1 — Tümenin İzmit hastanesi ihtiyacı olan 5000 kilo süt ve 5000 kilo yoğurt açık eksiltme 5 eylûl 938 pazartesi günü İzmitte Tümen satınalma komisyonunda yapılacaktır.

2 — Sütün ve yoğurdun beher kilosu 15 kuruştan tasınlanan tutarı 1500 lira ve ilk inancası 113 liradır.

3 — Şartnamesi her gün İzmitte Tümen Satınalma komisyonunda görülebilir.

4 — İsteklilerin belli gün ve saatinde ilk inancalarile birlikte İzmitte Tümen Satınalma komisyonuna gelmeleri.

—

Edirne Tuğay Sat. Al. Ko. Başkanlığından:

1 — Edirne, Uzunköprü ve Süloğlu Hudut birliklerinin senelik ekmeklik ihtiyacı olan (420) ton sert ve (180) ton yumuşak buğdayı (2490) sayılı kanunun kapalı zarf hükümlerine göre kırdırılması eksiltmeye konulmuştur.

2 — İhalesi 5/9/938 pazartesi günü saat 11 de yapılacaktır.

3 — Şeraiti öğrenmek isteyenler Edirne Tuğay Satınalma komisyonuna her gün müracaat edebilirler.

4 — İsteklilerin belli gün ve saatinden en az bir saat önce kanunî vesaik ve teklif mektuplarile müracaatları.

İstanbul Bölge Sanat Okulu Satınalma Komisyonu Başkanlığındrn:

Nevi	Mıktarı	Fiyat Ku. S.	Eksilt. T. G. S.	İlk Te. L. Ku.	Şekli
Fasa	3000 Kg.	3 50			
K. Domates	600 „	7			
Fahana	1500 „	4 25			
K. Bamya	600 „	15			
Patlıcan	3500 „	6 50			
Bakla	400 „	6 50			
Yeşil salata	6000 ad.	75			
Taze fasülye	1500 kg.	12			
Araka bezelye	500 „	11			
Yeşil kereviz	1500 „	8,50	31/8/938 çarş. saat 14	147 07	açık
Havuç	700 „	5			
Kabak	800 „	8			
Dol. biber	500 „	10			
Yeme. domates	300 „	5			
K. Barbon	800 „	13 5o			
Semizotu	3oo „	4			
Karnıbahar, baş	13oo ad.	15 50			
Enginar, baş	13oo „	7 50			
Soyar, baş	500 „	2 25			
Limon	4ooo „	2 50			
Patlıcan, baş	8ooo *	3 5o			

Okulun yukarıda yazılı 21 kalem sebzesi eksiltmeye konulmuştur. Eksiltme Cağaloğlunda Yüksek mektepler muhasebeciliği binasında yapılacaktır. İstekliler 249o numaralı kanunun 2,3 üncü maddesindeki evsafı haiz olmaları, Ticaret odasının 938 belgesini ibraz etmeleri lâzımdır. İstekliler belli gün ve saatte sözü geçen muhasipliğe, şartnameyi görmek isteyenler okula baş vurmaları ilân olunur.

—

İstanbul Bölge sanat okulu arttırma ve eksiltme Komisyonundan

Nevi	Miktarı	Ek. T. G. S,	Fiat K. S.	İlk tem. L. K.	Şekli
Süt	2300 kg.	25.8.938	10		
Yoğurt	2000 „	perşembe	14	40 65	Açık
Ayran yoğurtu	800 adet	saat 14	4		
Kesme şeker	5000 kg.	„	28 30	106 12	„

İstanbul Bölge Sana'at okulunun 938 yılı ihtiyacı için 15.8.938 tarihinde eksiltmeye konulan yukarıda yazılı dört kalem yiyeceği ihale edilemediğinden ihale müddeti on gün uzatılmıştır.

Eksiltme Cağağolunda Yüksek mektepler muhasebesi binasında yapılacaktır. İstekliler 249o numaralı kanunun tanıdığı evsafı haiz olmaları ve ticaret odasının 938 belgesini taşımaları lâzımdır. İstekliler belli gün ve saatta sözü geçen muhasipliği ve şartnameleri görmek isteyenler okula baş vurmaları ilân olunur.

—

Ankara Levazım Amirliği Satınalma Komisyonundan

Cinsi	Miktarı Kilo	M. Bedeli L. K.	İlk T. L. K.	Eks. Günü	Saatı	şekli
Dana eti	120,000	21000 00	1575 00	6-9-938 salı	9 :	kapalı
Koyun eti	45,000	11250 00	843 75	„ „ „	10 :	Zarf
Sade yağı	45,000	9000 00	675 00	„ „ „	15 :	„
Odun	6,000	5400 00	405 00	„ „ „	15 :	„
Gazyağı	600,000	600 00	450 00	„ „ „	16 :	„
Sabun	2,500	500 00	37 50	7-9-938 çarş.	9 :	Açık
Şeker	3,000	1350 00	101 25	„ „ „	10 :	„
Pirinç	1,700	637 75	47 81	„ „ „	15 :	„
Kuru fasulya	8,000	2400 00	180 00	„ „ „	16 :	„
Kuru üzüm	14,000	1400 00	105 00	8-9-938 perş.	9 :	„
Bulgur	4,500	1350 00	101 25	„ „ „	10 :	„
Kuru soğan	13,000	1950 00	146 25	„ „ „	15 :	„
Pekmez	10,000	800 00	60 00	„ „ „	16 :	„
Patates	4,000	640 00	48 38	9 „ „	9 :	„
Sirke	36,600	2196 00	164 70	„ „ „	10 :	„
Kuru ot	45,000	3600 00	270 00	„ „ „	15 :	„
	29,000	1160 00	87 00	„ „ „	15 :	„
	36,000	1800 00	130 00	„ „ „	16 :	„

938-939 sezonu hudut taburları ihtiyacı için yukarıda cinsleri yazılı 18 kalem erzak hizalarında gösterilen gün ve saatlerde eksiltmeye konmuştur. Bunlardan kapalı zarf usuliyle yapılacak erzaklar için isteklilerin 2490 sayılı kanunun ahkâmı dahilinde tanzim edilecek teklifdirde mektupları mühürlü zarf ile ve muktazi bilgilerle birlikte makbuz mukabilinde en geç Artvin postane saat ayarı üzerinden belli gün ve saatten bir saat evvel Artvin hudut satın alma komisyonuna göndermiş olmaları lazımdır. Postada olacak teahhür kabul edilmez.

Diğer açık eksiltmeler için de istekli olanların da keza 2490 sayılı kanunun ahkâmına tevfikan lâzım gelen vesaiki ve ilk teminatlarıyle birlikte muayyen gün ve saatte Artvin hudut satın alma komisyonuna baş vurmaları

Bunlara dair eksiltme gün ve saatına kadar şartnamesi komisyondan parasız alınır ve görülebilir.

—

98.770 kilo zeytin alınacaktır. Bak: Deniz Lvz. S. A. K. ilânlarına.

Deniz Levazım Sa. Al. İlânları

1 — Tahmin edilen bedeli 17.156 lira 35 kuruş olan 98.770 kilo zeytin 6 eylûl 938 tarihine raslıyan salı günü saat 11,30 da kapalı zarf usuliyle alınmak üzere münakasaya konulmuştur.

2 — Muvakkat teminatı 1286 lira 73 kuruş olup şartnamesi her gün komisyondan parasız olarak alınabilir.

3 — İsteklilerin 2490 sayılı kanunun tarifatı dahilinde tanzim edecekleri kapalı teklif mektuplarını en geç belli gün ve saatten bir saat evveline kadar Kasımpaşada bulunan komisyon başkanlığına vermeleri. 5518 1—4

* * *

1 — Tahmin edilen bedeli 30481 lira 75 kuruş olan 107900 kilo sabun 1 eylûl 938 tarihine rastlıyan perşembe günü saat 14,30 da kapalı zarf usulile alınmak üzere münakasaya konulmuştur.

2 — Muvakkat teminatı 2286 lira 13 kuruş olup şartnamesi Komisyondan her gün 153 kuruş bedel mukabilinde alınabilir.

3 — İsteklilerin 2490 sayılı kanunun tarifatı dahilinde tanzim edecekleri kapalı teklif mektuplarını belli gün ve saatten bir saat evveline kadar Kasımpaşada bulunan Komisyon Başkanlığına makbuz mu- (5367) 2—4

★

1 — Tahmin edilen bedeli 29928 lira 50 kuruş olan 119.000 kilo pirinç 1 eylûl 938 tarihine rastlıyan perşembe günü saat 11,30 da alınmak üzere kapalı zarf usulile münakasaya konulmuştur.

2 — Muvakkat teminatı 2244 lira 64 kuruş olup şartnamesi 150 kuruş bedel mukabilinde her gün komisyondan alınabilir.

3 — İsteklilerin 2490 sayılı kanunun tarifatı dahilinde tanzim edecekleri kapalı teklif mektuplarını belli gün ve saatten bir saat evveline kadar Kasımpaşada bulunan komisyon başkanlığına makbuz mukabilinde vermeleri. (5365) 2—4

★

Cinsi	Kilosu	Beher kilosunun tahmin edilen bedeli	Muvakkat teminatı lira kuruş
Süt	40.000	10.17 kuruş	
Yoğurt	20.000	15.35 kuruş	535.35

1 — Yukarıda cins ve miktarı ile beher kilosuna tahmin edilen bedeli ve muvakkat teminatı yazılı olan iki kalem yiyecek 27.8.938 tarihine rastlıyan cumartesi günü saat 11,30 da kapalı zarfla alınmak üzere münakasaya konulmuştur.

2 — Şartnamesi komisyondan her gün parasız olarak alınabilir.

3 — İsteklilerin 2490 sayılı kanunun tarifatı dahilinde tanzim edecekleri kapalı teklif mektuplarını belli gün ve saatten bir saat evveline kadar komisyon başkanlığına makbuz mukabilinde vermeleri. (5294) 3—4

İstanbul Levazım Âmirliği İlânları

5000 çift yemeni 6/9/938 salı günü saat 15,30 da Tophanede İstanbul Levazım Âmirliği Satınalma Komisyonunda kapalı zarfla eksiltmesi yapılacaktır. Hepsinin tahmin bedeli 8500 liradır.

İlk teminatı 637 buçuk liradır. Şartnamesi ve nümunesi komisyonda görülebilir. İsteklilerin kanunî vesikalarile beraber ihale saatinden bir saat evvel teklif mektuplarını Komisyona vermeleri (152) (5651) 1—4

* * *

İdareleri İstanbul Levazım Âmirliğine bağlı müessesat için 137300 kilo kuru soğan 22 ağustos 938 pazartesi günü saat 15,30 da İstanbul Levazım Âmirliği Satınalma Komisyonunda kapalı zarfla eksiltmesi yapılacaktır. Tahmin bedeli 8924 lira 50 kuruş ilk teminatı 669 lira 34 kuruştur. Şartnamesi Komisyonda görülebilir. İsteklilerin kanunî vesikalarile beraber teklif mektuplarını ihale saatinden bir saat evvel (118) (5187) 4—4

★

İstanbul Levazım Âmirliğine bağlı müessesat için 219 bin kilo patates 22 ağustos 938 pazartesi günü saat 15 de Taphanede İstanbul Levazım Âmirliği Satınalma Komisyonunda kapalı zarfla eksiltmesi yapılacaktır. Tahmin bedeli 14235 lira, ilk tahminatı 1067 lira 62 kuruştur. Şartnamesi Komisyonda görülebilir. İsteklilerin kanunî vesikalarile beraber teklif mektuplarını ihale saatinden bir saat evvel Komisyona vermeleri. (119) (5188) 4—4

Erzurum İmar Birliği Başkanlığından

Erzurumda yapılaack olan sinema binasının kârgir inşaatının yirmi beş bin liralık inşaat kısmı vahidi fiat üzerinden kapalı zarf usulile eksiltmeye konulmuştur.

Eksiltme 7 eylûl 938 çarşamba günü saat on altıda Belediye Başkanlık odasında teşekkül eden İmar Birliği Komisyonunda yapılacaktır. İstekliler teklif mektupları ve Ticaret odası vesikası ve bin sekiz yüz yetmiş beş liralık muvakkat teminat mektubu veya Nafıa Vekâletinden 1938 takvim yılında alınmış müteahhitlik vesikasile birlikte ihale günü saat on beşe kadar İmar Birliği Komisyonu Başkanlığına vermeleri ve bu zarfların iyice mühür mumu ile kapatılmış olmaları lâzımdır. Keşif ve şartnameleri her gün İmar Birliği Fen heyetinde görülebilir. «5652» 1—4

İnhisarlar U. Müdürlüğünden:

1 takım Yeni rakı klişesi 25 lik 3 renkli 50×70 eb'adında
1 „ iyi „ „ 25 „ 3 „ 50×70 „
1 „ „ „ „ 50 „ 3 „ 50×70 „

I — Şartnamesi mucibince yaptırılacak yukarda yazılı 3 takım prinç klişe açık eksiltmeye konmuştur.

II — Muhamman bedeli beher takımı 210 lira hesabile 630 lira ve muvakkat teminatı 47,25 liradır.

III — Eksiltme 5.9.938 tarihine rastlıyan Pazartesi günü saat 13 de Kabataşta Levazım ve Mubayaat Şubesindeki Alım Komisyonunda yapılacaktır.

IV — Şartnameler parasız olarak her gün sözü geçen Şubeden alınabilir.

V — İsteklilerin eksiltme için tayin edilen gün ve saatte % 7.5 güvenme paralariyle birlikte yukarda adı geçen Komisyona gelmeleri ilân olunur. (5653) 1—4

* * *

1 — Şartname ve numunesi mucibince 500 metre tek katlı ince çivili kayış açık eksiltme usuliyle satın alınacaktır.

II — Muhammen bedeli sif İstanbul beher metresi 149 kuruş hesabile 745 lira ve muvakkat teminat 55.87 liradır.

III — Eksiltme 31.VIII.938 tarihine rastlıyan çarşamba günü saat 10 da Kabataşta Levazım ve Mubayaat Şubesindeki Alım Komisyonunda yapılacaktır.

IV — Şartnameler parasız olarak hergün sözü geçen Şubeden alınabilir.

V — İsteklilerin eksiltme için tayin edilen gün ve saatte yüzde 7,5 güvenme paralariyle birlikte yukarıda adı geçen Komisyona gelmeleri ilân olunur. (5281) 3—4

* * *

1 — İdaremizin Paşabahçe fabrikası tamiretı mütemadiyesi işlerinde kullanılmak üzere şartnamesi mucibince 200 çuval çimento, 75 metre mikâbı kum, 50 metre mikâbı çakıl ve 5000 kilo kireç açık eksiltme usulile satın alanıcaktır.

II — Heyeti umumiyesinin muhammen bedeli 514 lira muvakkat teminatı 38.55 liradır.

III — Eksiltme 6.9.938 tarihine rastlıyan salı günü saat 10 da Kabataşta Levazım ve Mubayat Şubesindeki Alım Komisyonunda yapılacaktır.

IV — Şartnameler parasız olarak her gün sözü geçen Şubeden alınabilir.

V — İsteklilerin eksiltme için tayin edilen gün ve saatta % 7,5 güvenme paralarile birlikte yukarıda adı geçen Komisyona gelmeleri ilân olunur. (5654) 1—4

Hârici Askerî Kıtaat İlânları

Beher takımına tahmin edilen 500 kuruş olan 5000 takım Sıhhiye teskeresi palaskası kapalı zarfla eksiltmeye konulmuştur. Eksiltme 23.8.938 salı günü saat 11 de Ankarada M. M. V. Satınalma Komisyonunda yapılacaktır. İlk teminat 1875 lira olup şartnamesi 125 kuruşa M. M. V. Satınalma Komisyonundan alınır. Eksiltmeye girecekler kanunî teminat ve 2490 sayılı kanunun iki ve üç sayılı maddelerinde yazılı belgelerle birlikte teklif mektublarını eksiltme saatinden behemehal bir saat evveline kadar Ankarada M. M. V. Satınalma Komis- (202) (5068) 4—4

—

Kayseride Kolorduca Piyade alayı civarında gösterilecek bir mahalde şartname ve plânı mucibince «2250» lirası 938 malî yılı içinde ve mütebaki «27756» lirası da verilecek bono ile 939 malî bütçesinin tasdikini müteakip verilmek üzere cem'an «30000» liralık muhammen keşif bedeli, dahilinde bir oto garajı inşası kapalı zarfla münakasaya konmuştur. Münakasası 7/9/938 çarşamba günü saat 17 de Kayseride Kor. Satınalma Komisyonunda yapılacaktır' Muvakkat teminatı 2250 liradır. Şartname ve plânı her gün mezkûr komisyonda görülebileceği gibi hariçten müracaat edenlere de bedeli mukabilinde gönderilir. İcabeden vesikaları ihtiva edecek olan ve kanunun tarif ettiği şekilde ihzar edilmiş teklif mektuplarının mezkûr günde saat 16 ya kadar mezkûr Komisyon Reisliğine verilmiş olması.

«298» «5649» 1—4

M. M. V. Satınalma Komisyonundan:

22-8-938 pazartesi günü eksiltmesi yapılacağı ilân edilen 1000 tane sıhhiye arka çantasına ait fennî şartname ile nümune değiştirildiğinden ve yeniden ilâna verileceğinden eksiltmesi tehir edilmiştir. (293) (5623) 2—2

Bugün ilân olunan Münakasalar ve Müzayedeler Listesi

Cinsi	Şekli	Muham.bed.	Teminat	Müracaat yeri	Gün	Saat
A) MÜNAKASALAR						
İnşaat, Tamirat, Nafia Işleri, Malzeme, Harita						
Kandıra Karabasının halihazır tanzimi (temd)	Pazarlık	375 —	28.73	Kandıra Belediyesi	5-9-38	14 —
Orduda yap. Halkevi binası işi (Birinci Kısım (temd.)	Kapalı z.	25000 —	1875—	Ordu C.H.P Başkanlığı	29-8-38	11 —
Kartal Merkez Okulu Tamiri (Temd.)	Açık ek.	1787.31	134.05	İstanbul Belediyesi	31-8-38	11 —
Oto garajı inşaatı	Kapalı z.	— —	2250 —	Kayseri Kor SAK.	7-9-38	17 —
Sinema binası inşaatı (temd)	Kapalı z.	5000 =	— —	Erzurum İmar birliği Başkanlığı	7-9-38	16 —
Mensucat						
Yemeni 1333 çiff	Açık ek.	2466	185 —	Gum. Mub. Gen. Komut İst SAK	22-8-38	14 —
Yemeni 5000 çift	Kapalı z.	8500	637.50	Tohpane Tuz. SAK.	6-9-38	15.30
Tahta, kereste ve saire						
Çiralık tahta 18,784 m3 (temd)	Açık ek.	770.10	58 —	İzmir Lise ve Orta Okullar SAK.	30-8-38	12 —
Matbaa işleri - Kırtasiye, Yazıhane Levazım						
Pirinç Klişe 3 takım	Açık eks.	630.—	47.25	İnhi. U. Müdürlüğü	5-9-38	13 —
Nakliyat-Boşaltma-Yükletme						
İnhisarlar mamulâtı naklı	Açık ek.	— —	48,75	Edirne İnh. Başmüdür.	2-9-38	12 —
Mobilya ve büro eşyası, Muşamba-Halı v. s.						
Çelik eşya dolabı büyük 110 adet. küçük 20 adet	Kapalı z.	12600.—	— —	M.M.V. SAK	7-9-38	11 —
Mahrukat, Benzin, Makine veseire						
İnce makine yağı: 2 t - Kalın makine yağı 150 t. beyaz gaz 1 t. benzin 800 k.	Açık ek.	663.50	— —	Menemen Urbaylığı	1-9-38	11 —
Türk Antrasıt kömürü 25 t.	Açık ek.	— —	67.50	Edirne Vilayeti	26-8-38	12 —
Müteferrik						
Tuğla 44.000 adet. Kireç 10 t. Çimento Yunus marka 2,5 t. Kiremit 40000 adet (temd.)	Açık ek.	1171.50	88.—	İzmir Lise, Orta okullar SAK.	30-8-38	12 —
Lavha dikilmesi 35 adet	Açık ek.	— —	52.50	Kocaeli Vilayeti	29-8-38	15 —
Varyoz: 116 adet Yaba. 90 det Manilâ (Kürkü) demiri 30 adet, tırmık 50 adet	Pazarlık	—	52 —	Edirne Vilayeti	6-9-38	12 —
Eğer 172 adet (temd)	Kapalı z.	10380.—	779.—	Gum. Mub. Gen. Kom. İst. SAK	5-9-38	11 —
Bizarba marka terazı 10 adet (temd)	Açık ek.	2880.—	216.—	Gum. Muh. Gen. Kom. Ist. SAK	23-8-38	11 —
Çimento: 220 çuval - Kum: 75m3 - çakil 50m - Kireç	Açık ek.	514.—	38.55	Inhi. U. Müdürlüğü	6-9-38	10 —
Erzak, Zahire, Et, Sebze vesaire						
Kuru ot 11100 k. (temd)	Pazarlık	— —	16,65	Ist. Belediyesi	5-9-38	11 —
Sığır eti 324 t.	Kapalı z.	80995	6086—	Izmit Tüm. SAK.	12-9-38	15 —
Saman 527 t.	Kapalı z.	8732	656 —	" " " "	12-9-38	16 —
Koyun eti, dana etl, Sadeyağ ve ekmek (temd)	—	—	—	Izmir Sıhhat ve içtimai Muavenet müdürlüğü	27-8-38	10 —
Süt: 5 t. Yoğurt 5 t.	Açık ek.	— —	— —	Izmit Tüm. SAK	5 9 38	— —
Buğday kırılması 180 ton	Kapalı z.	— —	— —	Edirne Turyağı SAK	5-9 38	11 —
Saman 156 t.	Açık ek.	2738 50	204 75	Adana Tüm. SAK.	1-9-38	16 —
Ekmek 700 t. (şart 330 k.)	Kapalı z.	66500	4575.—	Deniz Lvz. SAK.	10-9-38	11.30

Adana Tümen Satınalma Komisyonundan:

1 — Adanadaki birliklerin hayvanatının bir senelik yemliği için 156 bin kilo saman açık eksiltmeye konulmuştur.

2 — Samanın muhammen bedeli 2730 lira 50 kr. olup muvakkat teminata 204 lira 75 kuruştur. Eksiltmeye 1 eylûl 938 perşembe günü saat 16 da Tüm. Karargâhında satınalma komisyon odasında yapılacaktır.

3 — Samanın şartnamesi Tümen satınalma komisyonundadır. Görmek istiyen talipler her gün görebilirler.

4 — Eksiltmeye iştirak edecek olanlar Ticaret odasında mukayyet olduklarına dair vesikalarını beraber getireceklerdir.

İstanbul Belediyesinden

Kilosu	Beher kilosunun muhammen bedeli		Cinsi
12035	20	Kuruş	Kuru üzüm
1825	50	„	„ kayısı
600	20	„	„ zerdali
50	30	„	„ vişne

Belediye hastaneleriyle diğer müessesesleerce lüzumu olan ve yukarıda cins ve miktarı yazılı kuru meyva açık eksiltmeye konulmuş ise de belli ihale gününde giren bulunmadığından pazarlığa çevrilmiştir. Listesiyle şartnamesi Levazım müdürlüğünde görülebilir. İstekliler 2490 numaralı kanunda yazılı vesika ve 259 lira 9 kuruşluk ilk teminat makbuz veya mektub ile beraber 2-9 938 cuma günü saat 11'de Daimî encümende bulunmalıdırlar.

İzmir Sıhhat ve İçtimaî Muavenet Müdürlüğünden:

Cins	En az Kilo	En çok Kilo	Beher kilosunun muh. fiatı	En çok miktar kıymeti	Muvakkat temenat
Koyun eti	1700	2100	45 kr.	945	71
Dana „	1500	1900	30 „	570	43
Sade yağ	800	1000	95 „	950	72
1-ci ekm.	14000	16000	9 75	1560	117

Sağır, Dilsiz ve körler müessesesinin yıllık ihtiyacı için yukarıda cins ve miktar, muhammen kıymet ve teminat miktarları yazılı erzakın 17.8.938 tarihinde ihalesi icra edilmek üzere eksiltmeye konulmuş ise de mezkûr tarihte talip çıkmamış olmasından dolayı sözü geçen erzakın evvelki şerait ilân veçhile 27.8.938 tarihine müsadif cumartesi günü saat onda ihelesi icra edilmek üzere on gün müddetle münakasının temdid edilmiş olduğu ve taliplerin mezkûr günde Sıhhat müdüriyetinde müteşekkil komisyona müracaatları ilân olunur.

Müteahhitlerin Takvimi

Pazartesi, 22-8-938

Topoğraf çantası (Hart. Gen. Drk. Ank.) No. 783
Sığır eti, saman, ot, (Adana Tüm.) No. 783
Aspirin sinonimi (Tophane Lvz.) No. 750
Pulluk iki demirli ecnebi mamulâtı (Ank. Vil. ve İst. Müd.) No. 758
Ecnebi mamuiâtı 2 tekerlek pulluk (Ank. Vil. ve İst. Müd.) No. 759
Arazöz makinesi (Çorum Bel) No. 761
Kanal güzergâhının tesbit proje ve evrakının keşfiyesinin tangim işleri (Konya Vil.) No. 765
Elektrik tesisatı (Bolu Bel.) No. 765
Su yolunun çelik boru ile yeniden döşenmeri suretile inş. (Saray Bel.) No. 770
Sadeyağ (Bursa Ask. Sak.) No. 772
Ekmeklik un (Yozgad Jandr. Okul. Kom.) No. 772
Et, ve muhtelif erzak (Bayramıç Ask. Sak.) No. 775
Ekmeklik un (Yozgad Jandr. Okul. Kom. No. 774
Muhtelif takımlık çelik malzeme (İst.Ask. Fabr. Sak.) No. 776
Arpa Erzincan Ask.) No. 775
Un (İsparta Ask.) No. 775
Kuru ot (Konya Lvz.) No. 777
Saman (İst. Komut.) No. 777
Yeşilköy D. H. Yol. istasyonunda yap. gece uçuş tenviratı işi- Büyükdere tayyare istasyonunda yap. tamirat ve elektrik tesisat işleri (İst. Nafıa Müd.) No. 778
Garaj inşaat (Konya Lvz. Sak.) No. 779
Gülhane parkında bahçeler Müd. binası tamiri (İs. Bel.) No. 779
Kâğıt matbaa mürekkebi v.s. - Çatalca sıfat istasyonu ikmali inş. (İst. Bel.) Na. 770
Gürgen odunu (Ank. Lvz. Sak.) No. 779
Hortum tamiri (Ist. Bel.) 779
Hükümet konağı inş. (Balıkesir Naf. Müd.) No 780
Hangar inş. (Manisa Tüm.) No 780
Zelzeleden harap olan anbarlar, idare binası v.s inşaat (Ank. İnh. Başmüd.) No 780
Sığır eti (Çanakkale Mst. Mevk) No 782
Demir dolap (Ank Gu. Tapu Sicil, Müd) No 783
Arpa veya Yulaf (Bornova Ask. SAK) No 783
Lüleci kılı (Ask. Fab. U. Müd. Ank.) No 783
Ecza (İst. Bel.) No 780
Lastik malzeme, idrofil pamuk, gaz idrofil, sargılık amerikan bezi (Ank. Num Hast Baştab.) No. 780
Elektrik malzem, ampul (İst Bel) No 780
Odun (Adana Tüm) No 78
İnhisarlar İdareleri tefrisi için eşya (İnh U Müdür) No 780
Meşe kalas. (D.D.Y.H. paşa) No. 780
Gaz, benzin, mazot v.s. (Nazilli pamuk Tohum Ur. Çif. Müd.) No. 780
Çuval (İnhi. U. Müdür.) No. 780
Arpa (Kars Tüm.) No. 780
Et, yağ, şeker, sabun v.s. (Yozgad Jand.) No. 781
Yoğurt (Tophane Lvz.) No. 781
Kastamonu Mrk. Kasabası halihazır haritası alınması (Kastamonu Bel.) No. 781
Afyon lisesinde inş. işi (Afyon Na. Müd.) No. 781
Ankara Jand. matbaasının ikmali inş. (Nafia Vekâ.) No. 781
Su yolu tamiri (İrönü Bel.) No. 781
Köprü inşaatı (Konya vilayeti) No. 781
Veteriner pansıman malzemesi (M.M.V.SAK) No. 781
Hurda ve dökme (D D.Yol) No,781
Ham taş nakli (Çankırı Vilayeti) No 781
Odun, kömür (Yozgad Jandar. Okulu) No. 781
Perde, masa, dolap v. s. eşya (İnhi, U. Müdür.) No. 781
Eskişehir başmüdürlük binasında yap. kalorifer tesisatı (U. Müd.) No. 781
Makara ipliği (İst. Jandar. Sak.) No. 781
Motor için yedek makine parçaları (Kelvin marka) (Muh. Gen. Komut. No. 781
Amyantlı rondela-Şofaj irtibat başlığı, şofaj boşaltma muluğu, kontak plakası v. s. (D. D. Yol. H. Paşa) No. 781
Balast (D. D. Yol. Kayseri) No. 781
Kuru soğan, patates (Tophane Lvz.) No. 781
Odun (Manisa Tum. Sak.) 782
İlkokul inşaatı ve şose tamiri (Eskişehir Nasıa Müd.) No. 784
Kalorifer ve telefon dairesi için eşya-elektrik malzemesi, mizlik ve asansöre ait eşya (Adliye Vekâleti) No. 784
Balast (D. D. Yol. Malatya) No. 784
Parke ve trotuvar ins. (Samsun Bel.) No. 785
Bölge Sanat okullarında yap. helâ inşaatı (Konya Naf. Müd.) No. 785
Betonarme geçidi ve ahşap köprü inşaatı (Eskişehir) No. 785
Evrak ve defterler tabettirilmesi (Samsun Bel.) No. 785
Balast (D. D. Yol. Kayseri) No. 785

Devamı 6 inci Sayfada