CUMA
7 ŞUBAT 1930
4 üncü sene, No 1434
NUSHASI 5 KURUŞTUR

Milliyet

Başmuharriri: Siirt Mebusu MAHMUT

BUGÜN

2 inci sahifede :
1— Siyasî icmal
2— Harici telgraflar
3— Son haberler
3 üncü sahifede :
1— Otomobiller 20 kilometrodan fazla gidemiyecekler
4 nücü sahifede :
1— Felek Roman Hikâye
5 inci sahifede:
1— Sinema âlemi
6 ıncı sahifede:
1— Ekonomi
2— şehir işleri

Sanayi erbabından bir heyet Millet Meclisi Reisi Kâzım Paşa Hz. ne dün ihtiyaçlarını bildirdi

İflâslar

Her içtimaî hey'et için çok lâzım olan intizamı, yalnız kanunlar temin etmez. Ceza korkusundan başka vicdanları murakabe eden ahlâki kanunlar da vardır. Bir cemiyette bu ahlâkî kanunların kuvvet ve tesirinin azalması, manevî inhilâlin başlangıcı sayılır. Türk hey'eti içtimaiyesini, böyle bir akibetten korumak millî bir vazifedir.

Son zamanlarda bazı hileli iflâslara şahit oluyoruz. Bu iflâsın muameleleri, kanunî şekiller altında cereyan ediyor. Onun için müflislerin âleyhinde yürümek ekseriya güçleşiyor. Bu suretle hileli iflâs yoluna sapanlar, takibattan kurtuluyor, medenî ve ahlâkî cürümleri, cezasız kalıyor.

Hiç bir memleketin kanunları yalnız başma, cemiyet içinde ki cürümle cinayetlere, fenalıklara mani olamaz. Etrafımızda ki bütün insanları hırsızlığa sevketmekten, fırsat buldukları anda başkalarının malını ve parasını çalmaktan meneden kuvvet, resmî zabıtadan ziyade ahlâkî inzibattır. Onun için bu gibi cürümleri, gene cemiyetin kendisi, efkârı umumiye takip etmeğe mecburdur.

Yazık ki, ahlâkî telakkileri çok zayıf olan bazı eşhaş, iflâsı kendilerine bir ticaret vasıtası yapmaktadırlar. Meselâ: Yüz bin lira borcu olan bir şahıs veya müessese, hâli aczi resmen tahakkuk etmeden evel bütün servetini, emlâkini başkalarına devrediyor, elindeki parasını saklıyor. Ondan sonra da alacaklısına faraza borcunun yüzde yirmi veya yirmi beşini tediye şartile bir anlaşma teklif ediyor. Yahutta iflasa gidiyor. Ondan sonra da yeniden çalışmak imkânını buluyor. Halbuki bu zat veya müessese, sakladığı para ile, emlâk ve sair teminatile, nihayet namuskârane mesaisile içine düştüğü müşkülâtın içinden çıkabilirdi. Halbuki o, muhitinden maddî ve manevî hiç bir tazyik göreceğinden endişesi olmıyarak bu cürmü irtikâp ediyor. Doğrusu bu noktai nazardan, mühim bir mesuliyet hissesi de, efkârı umumiyeninindir. Vakıâ bazı namuslu insanların ciddî ve mukavemet imkânı olmıyan bazı sebepler dolayisile iflâs etmeleri her vakit mümkündür. Ancak bu zaruretleri, vaziyetinden ve muamelelerinin ceryanından anlamak asla müşkül değildir. Her halde hileli iflâs yoluna sapanlar kanunların maddelerinden kurtulmak yolunu bulsalar bile, cürümlerini piyasadan ve iş içinde bulunanlardan kolaylıkla saklıyamazlar. Yeter ki, piyasanın kendisi bu gibi günahlara göz yumacak kadar düşkünlük göstermesin. Şurası muhakkak ki, hileli iflâs tarikine sapan her adamın hareketi, Türk piyasasının emniyetini müthiş surette sarsıyor. İş adamlarının birbirine karşı olan itimadını bozuyor. Neticede bütün memlekete zararı olan güçlükler, buhranlar baş gösteriyor. Bu gibi fenalıklara karşı, mütesanit bir cephe ile hareket etmek lâzımdır. Piyasanın hileli iflâs yaptığına kani oldukları eşhas artık herkesin gözü önünde şu veya bu şeklile, başka bir firma altında veyahut başka bir firma ile ortak olarak yeniden çalışmak imkânını bulamamalıdırlar. Unutmamalı ki haricî âlem, piyasada vukubulan iflâsların hileli olup olmadıklarını, bazı ahlâksızların bunu bir ticaret ve maişet vasıtası yaptıklarını tetkik bile etmez. Belki bu hareketleri, memleketin iktısadiyatının çok fena gittiğine bir delil olarak alır. Bazı ahlâk düşkünlerinin memlekete açıktan açığa fenalık etmeleri için meydanı boş birakmağa kimin hakkı var?

Siirt Mebusu

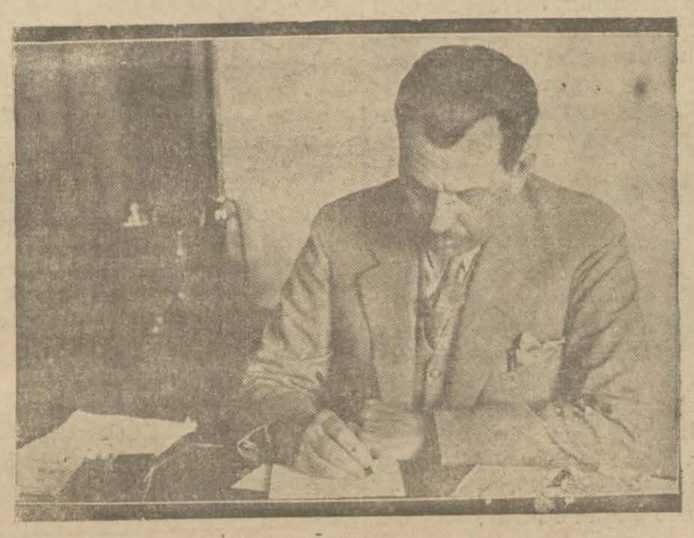

Kâzım Pş. Hz.

Millî sanayimizin inkişafı için

Teşviki sanayi kanunu ve muamele vergisi

Heyet bilhassa fabrikalara verilen primler hakkında temenniyatta bulunmuştur

Sanayi birliğinden müntahap bir heyet dün sabah saat 10,30 ta B.M.M. reisi Kâzım paşa hazretlerini ziyaret ve İstanbul erbabı sanayiinin hörmet ve tazimlerini arzetmişlerdir.

Heyet sanayi birliği reisi İstanbul meb'usu Süreyya paşa birlik kâtibi umumîsi Nazmi Nuri ve heyeti idareden Haydar B. lerden mürekkeptir.

Heyet erbabı sanayiin umumî ihtiyaçları hakkında Kâzım paşa hazretlerine bir saatten ziyade devam eden tafsilât ita etmiştir. Mevzuun en ehemmiyetlisi muamele vergisi etrafında cereyan etmiştir. İstanbul erbabı sanayii lâyıkile himaye edilmedikleri esasını ileri sürerek teşviki sanayi kanununun tatbikatındaki bazı cihetlere ait müsaadatın tevsii mevzuu bahsedilmiştir. Teşviki sanayi kanununda fabrikalara prim ita edileceğine dair olan kaydı kanunînin temamii tatbiki halinde bugünkü müşkülâtı iktisadiye-

Süleyya Paşa

(Mabadı altıncı sahifede)

Avrupa güzellik müsabakası Pariste nasıl oldu

Intihap nasıl yapıldı?

Kıralıçalar bugün Nis karnavalına gidiyorlar

Cumaya Paristen memleketlerine dönecekler

ATİNA, 6. (Anek.) — Paristen gelen müstacel telgraflara göre Yunan güzellik kıralıçası Mlle Aliki Diplaraku 2 reye karşı 40 reyle Avrupa güzellik kıralıçalığına intihap olunmuştur. İntihap tafsilâtı şudur: Salı akşamı Pariste Operada güzellik kıralıçaları şerefine bir balo tertip edilmişti. Bu balode bütün Avrupa güzellik kıralıçaları bulunmuşlar ve bunlardan bilhassa Yunanistan ve Belçika kıralıçaları beğenilmişlerdir. Balo gecesinden itibaren Yunan güzelinin muvaffakıyet ümitleri çoğalmıştı. Ferdası Çarşamba günü güzellik müsabakası yapılmış ve muhtelif Avrupa milletleri güzelleri birer birer hakem heyeti huzuruna çıkarak tetkik ve muayene edilmişlerdir. Müteakiben hakem heyeti müzakereye çekilmiş ve uzun bir müzakereden sonra Yunan dilberini Avrupa güzel

Avrupa güzellik müsabakasında ikinci gelen Belçika güzeli Mlle Tanbour

Avrupa güzellik kıralıçası Mlle Aliki Diplaraku

(Mabadı altıncı sahifede)

Mübadele

Yunan murahhası bugün gidiyor

M. Fokas Atinadan bazı talimat alacaktır

Muhtelit mübadele komisyonu Yunan heyeti azasından M. Fokas dün bitaraf azalarla Nebil Beyi ziyaret etmiştir. M. Fokas yarın Atinaya hareket edecektir.

İstihbaratımıza nazaran Yunan murahhası sadece talimat almak için Yunanistana gitmemektedir. M. Fokas ayni zamanda tarafeynin itilâf ettikleri noktalara ait bir hülâsayı da hamil bulmaktadır. Yunan murahhası itilâf hâsıl olan noktalar hakkında malûmat verecek ve halli icapeden bir iki nokta için de yeni talimat alacaktır.

M. Fokasın nihayet bir haftaya kadar dönmesi beklenmektedir.

Türk heyeti basmurahhası Tevfik Kâmil Bey de bugün Ankaradan şehrimize gelecektir.

Türkiye-Fransa

Muahedeuin imzası hakkında "Temps,, ne diyor?

Fransa hariciye nazırı M. Briand ile Türkiye Cümhuriyetinin Paris sefiri Fethi Bey arasında, her iki devlet arasında aktedilen dostluk, hakem ve telifi beyn muahedelerini aym üçüncü günü imza etmişlerdir. Bu muahedelerin imzası Fransada memnuniyetle karşılandı.

"Temps" (Tan) gazetesi bu münasebetle yazdığı başmakalede: "Bu, diyor, Türk—Fransa münasebatında yeni bir devrin başlangıcı olup manda altında bulunan yerlerle Türkiye arasındaki münasebatın da başlangıcıdır. Hakem muahedesi Lokarno misakının ruhu dahilinde tanzim edilmiş ve muahede, iki devletten biri tahrik etmeksizin üçüncü bir devletin tecavüzüne maruz kalırsa mütekabil bir bitaraflığı tazammun etmektedir. Bu taahhüt için Cemiyeti Akvam misakile Fransaya düşen vazaifi hiç bir suretle ihlâl etmez. Türkiye ile imza edilen muahede Cenevre'nin tavsiye ettiği itilâflarm hududu dahilinde aktedilmiş olup tamamile bir sulh ve itilâf vesikasıdır."

Fuat Bey

ANKARA, 6 (Telefonla)— Himayeietfal cemiyeti reisi Fuat Bey yakında İzmire gidecektir.

Fuhşa karşı

Dahiliye vekili bir talimatname yaptı

Badema umumhane açmak memnudur

Fuhuşla mücadele için tedbirler alan Dahiliye vekili Şükrü Kaya B.

Ankara 6 — Fuhuş ile ciddî surette mücadeleye karar vermiş olan Dahiliye vekili Şükrü Kaya Beyefendi, yeni ve mühim bir karar ittihaz etmiş, ve buna ait, hazırlanan talimatname Başvekâlete takdim olunmuştur.

Bu talimatnameye nazaran, bundan sonra umumhane açılması temamile menedilmiştir. Büyük şehirlerde mevcut, ve her ne suretle olursa olsun, sed dedilen umumhaneler bir daha açılmıyacaktır.

Kapanan bu gibi sefahat evlerinin başka bir yerde de açılmasına müsaade edilmiyecektir. Küçük yerlerdeki umumhaneler de derhal kapatılacaktır.

Umumhanelerden çıkan kadınların başka evlerde toplanmaları, birden fazlasının ayni yerde ikamet etmeleri, sokaklarda gezmeleri menedilecektir. Bu gibi kadınların, otellere, pansiyonlara girmeleri de memnudur. Buna ait talimatname de, daha başka teferrüat da tesbit edilmiştir.

Umumhane, ve vesikalı fahişe usulünün, memlekette fuhşa, ve zührevî hastalıklara mâni olmak şöyle dursun, bilâkis, bunların sirayetinde amil, ve bulundukları yerlerde gençler üzerinde gayri ahlâki tesirler icra ettiğini nazarı dikkate alan dahiliye vekâletinin bu şayanı takdir kararı hiç şüphesiz memnuniyetle karşılanacak, ve iyi neticeler verecektir.

Tevziat

Tevziat komisyonu Gayri mübadillerdenmuvazaaya dahil olanlara dün tediyata devam etmiştir. 50 den 100 numaraya kadar olanlara para tevzi olunmuştur. Dün yapılan tediyat yekûnu 22,500 liraya baliğ olmuştur.

Tevziata Pazartesi günü saat 10 dan on üçe kadar devam edilecek ve ilk listeye dahil olup da para almıyanlara tevziat yapılacaktır.

Haftalık Siyasî İcmal

Bu sütunu yazan arkadaşımız evvelâ rahatsızlığı, sonra da mezuniyeti dolayısile bir müddettenberi yazılarına devam edememişti. Arkadaşımız vazifesi başına avdet ettiğinden kendisine mahsus selis üslûp ve ifade ile günün muğlâk siyasî hadiselerini izah eden bu yazıların neşrine tekrar başlıyoruz. İkinci sahifede okuyunuz.

Gazi ve inkılâp

Yazan: Siirt Mebusu Mahmut

— 75 —

En küçük ve en büyük meselelerde milletimi sözlerimle aldatmamış olmakla müftehirim..

Efendiler! Milletin bu hususta muavenet ve müzahereti bana asker vermek, ordunun noksan olan vesaitini temin etmek suretile olsun... Artık bunu istemiyorum. Ümit ederim ki, bundan sonra da bu gibi fedakârlıkalara hacet kalmıyacaktır. Çünkü dahil olacağımız sulh ve sükûn devresinde işler süngü ile halledilmiyecektir. Bu işler fikirle, ilimle, vatan ve milliyet hislerinin tecellisile olacaktır. Binaenaleyh bana yapabileceğiniz azamî muavenet ve müzaheret, ayni fikirde ve ayni kanaatte bulunanları benimle teşriki mesaiye memur etmektir.

Efendiler! Bir şeyi çok iyi hatırlatmak isterim: Hiç bir noktada, en küçük ve en büyük meselelerde milletimi sözlerimle, harekâtımla aldatmamış olmakla müftehirim. (Alkışlar..) Yapacağım, yapacağız, yapabiliriz! Dediğim zaman behemehal onların yapılacağına kanaatim olduğuna şüphe edilmesin. Meselâ beni ilk Başkumandan intihap ettikleri gün ki Yunan ordusu Sakaryaya geliyordu. İtiraf etmek lâzım ki, ortada çok bedbinlik vardı. Fakat bedü düşmanı behemehal mağlûp edeceğiz, demiştim. Benim bu sözümü gelişi güzel söylediğimi zannedenler vardı. İtiraz edenler: "Bunu yapacağız, diyor, milleti iğfal etmeyiniz! Beyhude yere memleketin harabisini arttırmayınız. Beyhude yere halkı öldürtmeyiniz! Ne beyhude var? Bir müddet te istiklâlimizden mahrum yaşıyalım. Sonra çalışır, yeniden kazanırız!" diyerek bir çok misaller gösterdiler. "Beyhude yere kan dökmekten ve milleti aldatmaktansa ise bugün için Sevr muahedesini kabul edelim!" diyen o insanlara behemehal muvaffak olacağız, diyordum. Çünkü muvaffak olmak için lâzım gelen esbabı ayanen görüyordum.

Bunu görebildiğimden dolayı idi ki millete yaparız ve yapacağız dedim. İşte şimdi diyorum ki, eğer millet teşebbüslerimde muavin ve müzahir olursa millet ve memleketi pek çok tecellilerle istikbale doğru yürütmek yolunu bulacağım.

(Mabadı altıncı sahifede)

Kaçan Yunan kaptanları

Davanın gıyaben cereyan etmesi muhtemeldir

Hrisis vapurunun birinci suvarisi M. Petrosunile ikinci suvaris M. Petrosun firarları katiyet kesbetmiştir. Maamafih maznunlar aleyhine ikame olunan ceza davasma pazar günü ağırcezada devam olunacaktır. Evvelce kesilen ihzar müzekkeresinin firarları hasebile infaz edilmediği resmen tahakkuk edecek ve ondan sonra müddei umumilik resmî tahkikata başlıyacaktır.

Davanın, maznunları firarî addile gıyaplarında cereyanı da muhtemeldir.

Fukara ekmegi rağbet bulmac

— *Meğer hep zenginmişiz!..*

Politika

Haftalık icmal

Deniz silâhlarının tahdidi ı Londra'da beş büyük devarasındaki konferans diplosi tarihinde mühim bir meredir. Konferansın ehemmii, istihdaf ettiği gayeyi elde p edememekten ziyade bu icenin büyük devletlerin müabil münasebetleri üzerine ıacağı tesirdir. Gerçi konfesın hedefi pek mühimdir. cat deniz silâhlarını tahdit selesi, nihayet, bu işle alâkabeş büyük devlet için bir sat ve tasarruf meselesidir. devletler denizlerdeki hakietlerini daha az masrafla ne etmenin çaresini araştırlar. Deniz kuvveti olmıyan letler için konferansın teksafhaama başka nazarla bak c hatalı olur. İngiltere eski denizlere hâkimdi. Son zalarda Amerika'nın müsavakabul etti. Şimdi Çok bükuvvetlerle müşterek deniz imiyetini muhafazadan ise a az kuvvetle idame elbette ıdır. Amerikalılar, diploma şlerinde Anglosaksonlar'a ısus olan riya ile, konferansulh ve müsalemet ile müebeti olduğunu ileri sürüyor Bunun hakikat ile münasebile yoktur. Denizlere Ame ve ya İngilterenin hâkim ası neden beynelmilel mese in hakkaniyet dairesinde ine ve binnetice sulh vemümetin devamına yardım et- Pek mantıkî olmak ister- harbi büsbütün ilga eden eog misakından sonra, deilâhlarmında ilgasını bekle yiz. Fakat sahır saati ile ifaatini biribirine karıştırmıinsanlar gibi diplomatlar ir gün harbi büsbütün ilga esini, ertesi gün de çıkacak te ne gibi hattı hareket tadileceğini müzakere eyleni biliyorlar.

* * *

onferans evvelâ merasim ebdebe ile açıldı. Sonra bu ık meselenin hangi tarafın müzakeresine başlanacarafında söylenen sözler bir gün devam etti. Nihayet i anlıyoruz ki tahdidi tesın ne şekilde yapılacağı mda müzakereler cereyan ktedir. Malûmdur ki tahteslihat hakkında iki şekil a sürülmüştür:

) Her devlete mahsus bir miktarı ayrılması. Ve bu t kendisine ayrılan nisbeti iği şekilde tasarruf et- Yani istediği kadar veya küçük gemi yapması.

Her devlete nisb n sonra bunisbet dahilinde ak şartile de inşa edilecek gemilerinin sınıfların da etmek.

üzakerenin aldığı cereyanu anlaşılıyor ki, konferanu iki noktai nazar telif edibir mutavassıt hal çaresi acaktır. Eğer okuduğutelgraflar doğru ise, şöyle al çaresi bulunacaktır: Her tı tahsis edilen miktarı efa tesbit edilecek. Sonra evletin ihtiyacına göre, bir diğer sınıf gemi inşasına ade edilecek. Tabiî gerek miktarının tesbiti, gerek ara ayrılma muamelesi beailel konferansta ve mue ile olacak. Konferansın lde iki mühim safhası var-

- Beş devlete tonaj miktaayin etmek.

- Bu miktar tayin edildikonra sınıflara ayırmak.

rinci safhası İngiltere ve ika için bir müşkülât ar- yor. Çünkü bu iki devlet vat esasını kabul etmişler irine ne miktar ayrılırsa ne de o miktar verilecek. lara gelince; bunlar Waşı konferansının tayin et- :3 nisbeti kabul etmiyorezyidini istiyorlar. Mese- 7 nisbetine razı olacaklar. da, Fransa ile müsavat r. Fransa hem Akdeniz, le Atlas okyanusu kuvvesası dolayısile İtalya'dan fazla kuvvete ihtiyacı olı ileri sürüyorsa da, Ame ngiltere'ye karşı yaptığı talya da bu müsavat mei Fransa'ya karşı bir ha- meselesi yapmıştır. kat müşkülâta sebep olaesele konferansın asıl ifafhasıdır. Çünkü burada re ve Amerika, denizlerin hakimiyetini aralarında paylaşamıyan iki büyük rakip vaziyetinde belirmektedir. Senelerdenberi bahrî tahdidi tesliha ta en büyük engel de bu meseledir. Bir kaç ay evvel İngiliz başvekili Mr. Mac Donald Ame rika'yı ziyaret etmiş ve Reisicümhur Mr. Hoover ile görüşmüştü. Bu ziyaretin neticeleri hakkında gazete sütünlarında çok şeyler yazıldı. Bunlar ne dereceye kadar doğrudur?—bunu işte bu konferansta göreceğiz. Müzakerat henüz o safhaya gelmemiştir. Yalnız konferansta müzakeratı kolaylıkla takip etmek ve tebliğlerden mana çıkarmak için alâkadar devletlerin bugünkü deniz kuvvetlerinin bir cetvelini koymayı fayda lı buldum:

BUGÜNKÜ VAZİYET

	Diretnot	Krovazör	Muhrip	Tahtelbahir	diğer sınıflar
İngiltere	16	59	134	53	115
Amerika	18	14	309	122	67
Japonya	6	44	106	64	33
Fransa	9	17	58	52	110
İtalya	4	13	63	43	205

İNŞA EDİLMEKTE OLAN

İngiltere	— 4	18	10	10
Amerika	— 18	—	5	1
Japonya	— 5	13	7	2
Fransa	— 5	6	47	28
İtalya	— 10	8	14	7

Konferansın meşgul olacağı mühim bir mesele de büyük harp gemilerinin yani dretnotların tahdidi hakkında 1921 senesinde Waşington'da verilen karar meselesidir. Waşington mukavelesi gelecek sene hitam bulacak. Eğer devletler büyük harp gemisi inşasına başlarlar sa asıl yıkım o zaman baş gösterecektir. İngilizler hiç büyük zırhlı inşa edilmemesini istiyor lar. Bugünkü vaziyette bunların beheri 8 milyon İngiliz lirasına mal olmaktadır. Sonra İngiliz bahriyelilerinin iddialarına göre, dretnotlar eski harp kıymetini kaybetmiştir. Fakat bakalım, dretnotun faydalı olduğuna kani bulundukları anlaşılan Amerikalıları bu muhakemeler ikna edebilecek mi?

* * *

Haftanın diğer mühim bir meselesi de İspanya'da altı sekabine değişmesi gibi bir şey Primo de Rivera'nın sukutudur. Diktatörün sukutu, İspanya'da diktatörlüğün sukutu mu?—bunu zaman gösterecek. Her halde Primo de Rivera'nın yerine geçen Berenguer meşrutî hükûmetin iadesini vadetmektedir. Sabık başvekil altı küsür senelik hükûmet idaresi zamanında diktatörlere mahsus icraat yaptı. Meclisi dağıttı, bir takım hurriyetleri tahdit etti. Darülfununun aleyhine yürüdü. Fakat her halde insaflı ve mülâyim bir diktatördü. Bunun içindir ki sukutu da gürültülü olmamış, adeta Kabine değişmesi gibi bir şey olmuştur. Primo de Rivera ordunun aleyhine döndüğünden şüphelenince, bütün kumandanlardan, kendisinin iktidar mevkiinde kalıp kalmamasını sormuş ve demiş ki:

"— Ordu istemezse beş dakikada istifa edeceğim".

Fakat kıral, Primo'nun bu garip hareketini işitir işitmez, orduya fikrini beyan için fırsat vermemiş, derhal başvekilin sukutunu tacil etmiş. Primo de Rivera'nın sukutu da başka diktatörlerin sukutuna benzemiyor. Diktatör devlet işlerile meşgul iken, yeni başvekil ceneral Berenguer içeri girince Primo:

— Gel bakalım Miğuel seni bekliyordum ve ayağa kalkarak Berenguer ile öpüşmüşler. Sonra şapkasını almış ve dışarı çıkmış. Yeni başvekil Primo de Rivera'yı asansöre kadar teşi et tikten sonra:

—Oğurlar olsun Damoso. Demiş. Primo de Rivera da çıkmış gitmiş.

Hizmetlerini takdir eden bazı zengin İspanyollar, aralarında 160,000 İngiliz lirası toplıyarak sabık diktatöre vermişlerdir. Primo'nun hizmetleri her halde büyüktür. İspanya dahilî anarşi içinde, Fas'ta mağlûp olarak prestijini kaybetmiş iken iktidar mevkiine geçmiş ve Abdülkerim gailesinden İspanya'yı kurtarmıştır. Sonra memlekette nisbî sükûn tesis etmeğe muvaffak olmuştur. Fakat memleketi tabiî şerait altında ve mevzu kanunlarla idare edeceği yerde fevkalâde tedabirle idare etmeğe lüzumlu görmüştür. Her fevkalâde zaman da geçicidir. Primo de Rivera'nın geçiş tarzına bakıp ta göçmek için bundan daha elverişli bir zaman intihap edemiyeceği neticesine varmamak kabil değildir.

A. Ş.

HARİÇTEN ALDIĞIMIZ HABERLER

Filistin'de

Karışıklıktan sonra

Bir yahudi idam ediliyor

YAFA, 6. A.A. — Geçen Ağustosta çıkan kargaşalıklar esnasında Yafada oturan 5 nufus

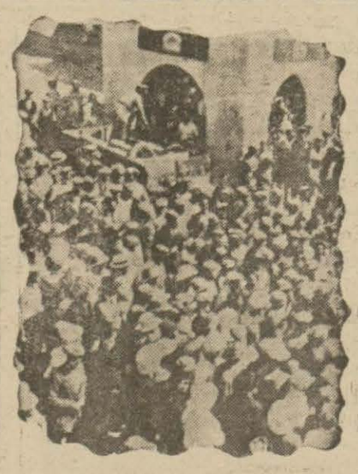

Son karışıklıklar sonunda

luk bir arap ailesinin katline iştirak etmekle maznun Telâviv polislerinden bir yahudi idama mahkûm olmuştur.

Hindistanda

Şimendifercilerin grevi

BOMBAY, 5. A. A. — Şimendifer amelesinin dün başlamış olan grevi devam ediyor, Mamafi vaziyette salâh husule gelmiş olduğu söyleniyor. Bu grev, şimendifer sendikası tarafından tertip edilmiştir.

BOMBAY, 6. A.A. — Grevcilerin miktarı artmış ve şehir dahilinde tren seferleri az çok intizamsızlığa uğramış olduğundan vaziyetteki vehamet hâfif surette artmıştır.

İtalya - Avusturya muahedesi

ROMA, 6. A .A. — Avusturya ile İtalya arasında aktolunan hakem ve uzlaşma muahedesi imza edilmiştir.

Yunan adalarında dolu

ATİNA, 6. A. A. — Sisam ve Amorga adalarında yağmur ve dolu yüzünden büyük hasarat olmuş, birkaç ev yıkılmıştır.

Italyada

Yeni dostluk

Avusturya - Italya arasında muahede

Romadan yazılıyor: — Avusturya Başvekili M. Schober yakında buraya gelecektir. İtalya ve Avusturya arasında bir dostluk ve hakem muahedesi aktedilecektir. İtalya hükûmeti Avusturya ile münasebatın takviyesine çok ehemmiyet vermeğe balamıştır. M. Schober buraya geldiği zaman M. Mussolini ile muahedeyi imza edecektir.

Schober

M. Mussolini

Maamafih Avusturya - İtalya arasında şimdiki halde bazı ihtilâflar vardır.

Bu ihtilâfların hakeme havale edilmeden halledileceği söyleniyor. Fakat bu ihtilâflar bu muahedenin aktine mâni olmıyacaktır.

Bugün

Gavrilo Prinşip

Umumî harbin nasıl çıktığını henüz unutmadık. Onun için Prinçip namındaki delikanlının adı da unutulmamıştır. Prinçip, Bosnasarayda 914 temmuzunda Avusturya veliahtini öldürdü. Bu vakanın neticesi ne oldu?

Bir Sırplı taşkın delikanlının hareketi git gide o zamanki Avrupa muvazenesini temin eden itilâf ve ittifak devletlerini biribirine tutuşdurdu. Umumî harp felâketinin ateşi her tarafa sardı. Prinçip de bir müddet sonra hapsanede öldü. Gavrilo Prinçip tarafından kendisi gibi daha bir takım Sırp gençlerile birlikte yapılan Bosnasaray faciasının muhtelif surette telâkki edildiğini biliyorduk. Fakat ahiren Bosnasarayda Gavrilo Prinçip için yapılan merasimin tafsilâtını okurken tarihî hadiselere ve bu hadiseleri yapanlara dair verilen hükümlerin "nisbî" olmaktan kurtulamadıklarını insan bir kere daha düşünüyor. Gavrilo Prinçip 914 temmuzunda Avusturya veliahti ile zevcesini öldürdüğü zaman bütün dünyayı ateşe veren bir harp faciasının müsebbibi diye nefretle anıldı. Fakat bugün kendi vatandaşları onu millî bir kahraman olarak yadediyorlar. Delikanlının Sırplık davasını silâhile hallettiğini söyliyerek akın akın evini geziyorlar.

Harbin tasfiyesinden bahsedildiği sıralarda Prinçip için yapılan bu merasim az çok dedikoduyu mucip olmuştur. Çünkü Bosnasaray cinayetinin olduğu yerde Prinçipin hatırasını teyit için halkın geçen gün yapılan merasimde bir iki dakika durarak "büyük vatanperver" i yadetmesi sırasında Yugoslavya hükûmetinin de resmen temsil edileceğinden bahsediliyordu. Fakat Prinçip âşıklarının intizarı hilâfına olarak Cenup Sırpları krallığı bu merasime her hangi şekilde olursa olsun hükûmetin alâkası olmadığını göstermekte gecikmemiştir. Büyük Sırbistan hayatile can alan ve can veren Gavrilo Prinçip ve arkadaşları için yürütülecek hüküm galiba pek nisbî olarak kalacak...

Meksikada

Yeni reisicumhuru yaraladılar

MEKSİKO, 6 .A. A. — Yeni reisicümhur M. Rubio'ya bir delikanlı tarafından atılan 6 kurşundan biri alt çenesini kırarak sağ yanağına saplanmıştır. Kurşun çıkarılmıştır.

Young plânı ve Almanya

BERLİN, 6. A. A. — Reichstag meclisi Young plânını 6 mualif reye karşı 46 rey ile tasdik etmiştir.

Gaip Rus ceneralı

PARİS, 6. A. A. — Gazetelere nazaran ceneral Koutiepoff un cesedini Saint-Cloud ormanında gömülü olduğuna dair almış olduğu bir mektup üzerine zabıta mezkûr ormanda taharriyat icra etmiştir.

Yugoslavyada

Meşhur Prinçip

Umumî harbin kahramanı!..

Belgrattan yazılıyor: — Umumî harbin bir müsebbibi olarak bütün dünyaca meşhur olan Sırplı delikanlı Gavrilo Prinçip için Bosnasaray da ayın 2 inci günü merasim yapıldı. Prinçip 914 Temmuzunda bir gün Bosnaya gelen Avusturya veliahtini ve zevcesini öldürmüş sonra hapse atılarak orada ölmüştü. Şimdi vatandaşları Prinçip için Bosnada merasim yaparak ismini millî bir kahraman olarak yadetmişlerdir. Fakat bu merasime hükûmet ve diğer teşkilât namına kimse iştirak etmedi.

Meşhur Prinçip

Amerikada

Harpte ölenleri ziyaret için

VAŞİNGTON, 6. A. A. — Meb'usan meclisi umumî harpte evlât ve zevçlerini kaybetmiş olan ana ve zevcelerden Avrupadaki harp meydanlarını gezip görmek isteyenlerin masraflarına karşılık olmak üzre 5 milyon dolardan fazla tahsisat verilmesi hakkında tevdi edilen bir takriri müttefikan kabul etmiştir.

Yeni bir fırka

VAŞİNGTON, 6. A. A. — Liberal fırka namile yeni bir fırka teşekkül etmiştir. Karneci enstitüsü reisi M. Samuel Schurch'in riyasetinde bulunan bu yeni teşekkülün programı iç ki memnuniyeti âleyhindedir.

M. Taft çok hasta

VAŞİNGTON, 5. A. A. — Esbak reisicümhur M. Taft'ın doktorları bir kalp buhranı vukuundan endişe etmektedirler. Hastanın kurtarılması ümidi pek azdır.

Ispanyada

Siyasi yeni bir grup

MADRİT, 6. A. A. — Millî muhafazakâr ve millî liberal fırkaları namile iki yeni siyasî grup teşekkül etmiştir.

Konferans çıkmazamı giriyor?

Tonaj miktarları

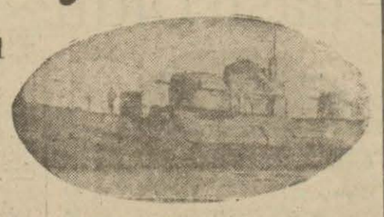

Fransız - İngiliz ihtilâfı

İngiltere tahtelbahirlerin ilgasını tekrar isteyecektir

LONDRA, 5. A. A. — Paristen avdet eden M. Tardieu buraya vâsıl olmuştur. İstihabar edildiğine göre İngiliz noktai nazarı ile Fransız noktai nazarı arasındaki başlıca ihtilâf tonaj miktarının muhtelif sınıflara tevzii meselesidir.

Heyetler reisleri bugün saat 18 de toplanmışlardır.

Birinci komite saat 15 te toplanacaktır. Salâhiyettar bir membadan istihbar edildiğine göre İngiliz imperatorluğu heyetlerinin içtimaında bahrî konferans mesaisinin betaati hakkında açıktan açığa bir takım tenkitler yapılmış ve bu tenkitler diğer heyetler rüesasının içtimaında da teyit edilmiştir.

Bütün heyetler, tahtelbahirler meselesi hakkıdaki noktai nazarlarını 11 Şubatta aktedilecek olan heyeti umumiye içtimaında serdeceklerdir. İngilterenin tahtelbahirlerin temamile ilgası hakkındaki arzusunu tekrar edeceği ve bu cihet kabil olmadığı takdirde muayyen azamî bir tonaj kabul ettirmek ve hafif kruvazörler sınıfından tahtelbahirler sınıfına tonaj naklini menetmek ve bilâkis tahtelbahirler sınıfından kruvazörler sınıfına tonaj nakline müsaade eylemek isteyeceği şüpheden âzadedir.

Umumî intiba herhalde şayanı kabul bir uzlaşma zemini bulunacağı merkezindedir.

Kadınlar da işe karışıyan

LONDRA, 6. A. A. — Beynelmilel sulh ve hürriyet kadınlar birliği tarafından gönderilen bir heyeti meb'use bugün M. Mac Donald tarafından kabul edilmiştir. 40 kadar memleketi temsil etmekte olan bu heyet, deniz teslihatının her nevinde ehemmiyetli tahdidat yapılmasını ısrarla istemiştir.

Son Haberler

Bursada bir dokumacılık mektebi açılacaktır

BURSA, 6. (Milliyet) — Ticaret Odası kongresinde dan Rüştü B. in teklifi üzerine boyacılık ve dokumacılık sanlarının asrî ve fennî bir şekle ifrağı için burada bir mektep amasma ve bir mütahassıs celbine karar verildi.

Okranyada Sovyetler aleyhine ihtilâf mı hazırlanıyor

MOSKOVA, 6. A. A. — Kiyefte toplanan bir heyeti talkiye Okranya kilisesi başpeskoposu ve bir çok peskoposların vyet âleyhindeki mükabil ihtilâl cemiyetlerile teşriki mesaitiklerini esefle müşahere eylemiş ve kilisenin tasfiyesine ka vermiştir.

Yalnız bir yerden maaş

ANKARA, 6. (Telefonla) — Müvazenei umumiyeden ma alanların idarei hüsüsiyelerden maaş alamıyacakları hakkın Şuray devletçe bir karar ettihz edildi. Bu karar her tarafa tan edilmiştir.

Umumî meclis azalarının maaşları

ANKARA, 6. (Telefonla) — Umumî meclis âzalarında şel 75 ten 150 liraya kadar hakkı huzur ve maaş tahsisine mecl umumîlerin salâhiyettar almalarına ait lâyiha heyeti umumîye şevkolundu.

Müzkürat inhisarının varidatı

ANKARA 6. (Telefonla) Müskürat umum müdürü Asim B Pazar günü İzmire gidecek oradaki imalâtaneleri tetkik ed cektir. İnhisarın son aylik hâsilâtî 102 bin lira fazladır.

İsmet Pş. Hz. Konferans verecek er

ANKARA, 6. (Telefonla) — İsmet Paşa Hazretleri yakında Hukuk mektebinde bir konferans verecektir.

Ankarada Emanet otobüs işletecektir

ANKARA, 6 (Telefonla)— Ankara otobüs işletme imtiyazının Şehremanetine verilmesi takarrür etmiştir.

Millet meclisi

ANKARA, 6. A.A. — Büyük Millet Meclisi bugün Reis Vekili Refet Beyin riyasetinde toplanmıştır. İspençiyarî ve tıbbî müstahzarat hakkındaki kanun lâyihasına bir madde ilâvesine dair kanunun ikinci müzakeresi yapılmış ve kabul olunmuştur. Meclis Cumartesi günü toplanacaktır.

Ticaret borsası

ANKARA, 6. *(Milliyet)* — Ticaret Borsası encümen âzalarının müddetleri bu ay nihayetinde bitecektir. Borsada yeni intihabat hazırlıklarına başlanmıştır.

Ankark ticaret odası

ANKARA, 6. (Milliyet) — Ankara Ticaret Odası şimdiye kadar kira ile oturduğu binaya yeni bir bina yaptıracak kadar bir para vermiştir. Bunun için Oda yeni bir bina yapmak tasavvurundadır.

Oda mesaisini muntazam bir program ile genişletmiştir. Yeni bir müze yapılacaktır.

Izmir Maarif Emini

ANKARA, 6 (Telefonla)— İzmir Maarif Emini Ankaraya davet edildi.

AKİT — Vakıt gazetesinin tahrir ailesinden Halûk bey ile kaymakam Faik bey kerimesi Râna hanımın akitleri dün akşam Turkuvaz salonlarında icra olunmuştur.

Menfeat yolu

Millî iktısat mes'elesi günün meselesidir. İktısadiyatımız ancak yerli mamulâtını kullanmakla düzelebilecektir. Hükûmet yerli sanayii teşvik ediyor. Tasarruf cemiyeti memleketin ancak yerli malı kullanmakla iktısaden kurtulabileceğini halka anlatmak istiyor. Bunlar o kadar bariz hakikatlerdir ki ispat için size söylemeğe hacet yoktur.

Türkiye henüz yüksek sanayie uzak bir sahadadır. Otomobil yüksek sanayiin mahsulüdür. Bununla beraber Türkiyede bir otomobil fabrikası vardır. Milyonlarca dolar sarfederek Tophanede bir fabrika tesis eden Ford, Türkiye mamulâtı otomobil yapmağa başlamıştır. Hem millî, hem şahsî iktısat Ford otomobilinin ve Ford kamyonunun kullanılmasını istilzam eder. Çünkü evvelâ bu otomobil en sağlam, en dayanıklı, en ekonomik bir otomobildir. Sonra Türkiyede Türk amelesi tarafından kurulmaktadır. Verilen paranın kısmı küllisi memlekette kalır. Bu itibarla Ford kamyon ve otomobilinin kullanılması tavsiyeye şayandır.

(Gönderilmiştir)

Ihracat resmi lağvediliyor

ANKARA, 6. — İhracatı artırmak için lâzımgelen tedbirleri hazırlamakta olan hükûmet, bu meyanda, ihracat tacirlerini tazyik ve ihracatımızın tezayüdüne engel olan bazı vergileri lâğvetmek kararını vermiştir. Bu vergilerin mukabilinde bütçede yapılacak olan tasarrufat ile kapanacaktır. Bu vergilerin lâğvi iktısadî programa dahildir.

Avrupada

Abdül hamit veresesi

Yunanistan nezdinde yapılan teşebbüs..

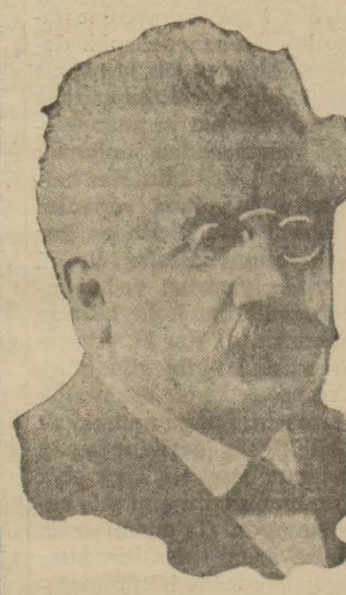

M. Millerand

Abdühamit veresesi tarafından yapılan teşebbüsata devam edildiğini İngiliz gazeteler yazıyor. Abdülhamit veresesi iddia ettikleri alacaklarını kurtarmak üzere Fransanın en maruf bir avukatını tutmuşlardır. Veresenin istediği mallar Yunanistandadır. Yunan hükûmeti veresenin metalibini kabul etmekte ise de istenen parayı vermemektedir. Atina hükûmeti 10 milyon lira vermeğe muvafakat ediyor.

Yunanistanla mesele haline dildikten sonra eski Osmanlı imparatorluğundan ayrılmış olan diğer yerlerdeki emlâk hakkında teşebbüsatta bulunulacaktır.

Abdülhamit veresesinin işlerini takip eden avukat sabık Fransa reisi cumhuru M. Millerand olduğu söyleniyor

Otomobiller şehir dahilinde 20 kilometro süratle yürümeğe mecbur tutulacak bu sayede kazaların önü alınacaktır.

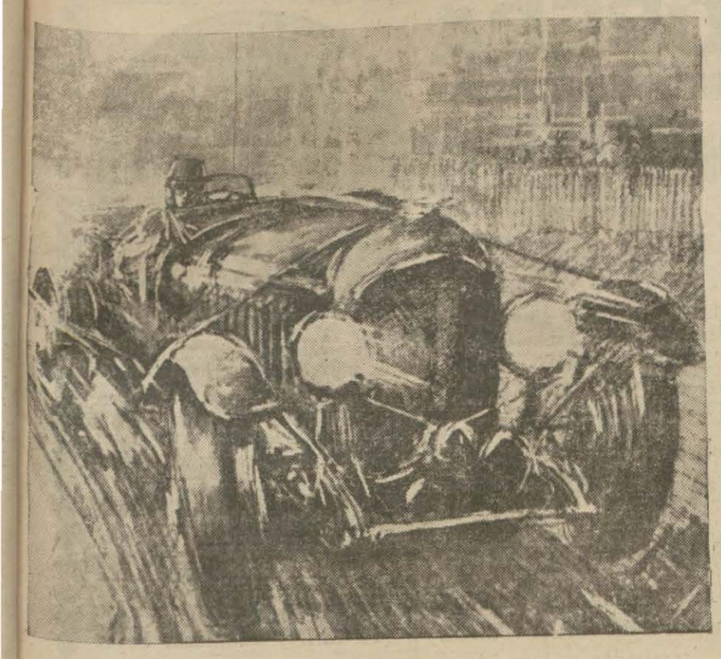

Otomobiller 20 kilometrodan fazla gitmiyecek

Emanet vekâletin emrile belediye nizamnamesini tadil edecek

Otomobillerin şehir dahilinde 20 kilometrodan fazla sür'at e gitmemeleri hakkındaki Dahiliye vekâletinin tezkeresi Şehremanetine tebliğ edilmiş ve Emanetçe bu sür'at esas itibarile kabul olunmuştur. Tatbikatın şekli hakkında heyeti fenniyece tetkikat yapılmaktadır. 20 kilometro sür'at Ankarada tatbik e dilmeğe başladıktan sonra çok faidesi görülmüş kazalarm önü tamamile alınmıştır. Emanet heyeti fenniyesi otomobillerin sür'ati hakında elde mevcut olup tatbik edilmekte olan zabıtai belediye nizamnamesini tetkik ederek mukayese yapacaktır.

Bir taraftan da mütahassıs bir heyet huzurunda 20 kilometro hakkında bir tecrübe yapılmasına karar verilmiştir. Bu heyet muayyen bir mesafe dahilinde bir otomobili 20 kilometro sür'atle tahrik ettirerek sür'atn derecesi hakkında bir fikir edinecektir.

Şimdiki halde tatbik edilen zabıtai belediye talimatnamesine nazaran otomobillerin şehir dahilindeki azamî sür'atleri 36 kilometrodur. Fakat kalabalık yerlerde sür'ati haddi asgarîye indirmek mecburiyetinde olduk ları halde bazı şoförler hatta 36 kilometroyu bile tecavüz etmekte ve bu yüzden kazalar da eksik olmamaktadır. Binaenaleyh burada da otomobillerin sür'ati 20 kilometroya indirildi ği takdirde çok faidesi görüleceği ve kazalarm %90eksileceği kanaati vardır. 20 kilometro sür'at tatbik edilmeğe başlandıktan sonra buna riayet etmiyen şoförler şiddetle tecziye olunacaktır.

Veremle mücadele

Bugün kogre toplanıyor

Veremle mücadele cemiyeti senelik kongresini bugün aktedecektir. Kongre rüznamesine nazaran idare heyeti raporu okunacak, yeni idare heyeti intihap olunacaktır. İdare heyetinin raporu cemiyetin bir senelik meşaisini hülâşa etmekte ve kongreden şayanı dikkat bazı temenniyatta bulunmaktadır. Veremle mücadele cemiyeti reisi Ali Paşa bu hususta bir muharririmize şu beyanatta bulunmuştur:

Ali Paşa

— « Kongreden evel kat'î mahiyette söz söylemek doğru değildir. Esasen bu mesele etrafında lüzumundan fazla söz söylenmiş ve neşriyat yapılmıştır. Bu neşriyatın bazen mübalâğalı şekiller aldığı da görülmüştür. Verem önüne bir hamlede geçilecek hastalıklardan değildir. Bu içtimaî marazın önüne geçmek için çok esaslı bir mücadele şebekesi vücude getirmek içtimaî ve hayatî şeraiti baştan başa islâh etmek lâzımdır.

Emanet bütçesine 200,000 lira koyarak bir hastane yapmak vadinde bulunmuştu. Bu vadin incazını bekliyoruz. Maruz kaldığımız müracaatleri tatmin etmek kabil olmuyor. Çok muhtaç vaziyette gönderdiğimiz hastaları hastaneler ancak 20 gün tutmakta ve sonra iade etmektedirler. Bu vaziyet bir verem hastanesinin ne kadar lâzım olduğum isbat eder.»

RAMAZANDA İSTANBUL

Çatlak davul..

Bizim mahallede de Ramazam davulunu bekçi çalıyor. Fakat, bu çalınan, davul, davulların en biçaresidir.

Geçen gece ilk defa olarak sesinden ürpererek uyandım. Bu ne korkunç, ne çatlak sesti yarabbi!.. Davulcağız, adeta tıknefes bir ihtiyar gibi öksürüyordu. Sağlam bir göğüs gibi güm güm diye döğünmesine alıştığımız davuldan böyle hırıltılı bir ses çıktığını ilk defa işitiyordum. Davula - tohaf değil mi? Acıdım. Fakat, buna mukabil davulu çalana kızdım.

O sırada evdekiler de uyanmışlar.

Odama geldiler. Uyku sersemliğiyle:

— Canım dedim, böyle de davul çalınır mı? Davul değil, adeta kaynana zırıltısı...

Birisi dedi ki:

— Haberin yok galiba... Bizim mahallenin davulu çatlak...

— Ya!.. Vah vah..

Davul üstüne muhavere uzadı. O sırada birisi atıldı:

— Öyleme geliyor ki şu davulu kesemden para verip yaptırayım! Kulaklarımda hâlâ o çatlak ses, kendimden geçmiş bir halde cevap verdim:

— Benim de öyleme geliyor ki şu çatlak davulu kafamı şişiren şu herifin boynuna geçirivereyim!

M. S.

Halk bilgisi

S. Sırrı Beyin konferansı

Dün Alay köşkünde Güzel san'tler akademisi talebeleri tarafından bir müşamere tertip olunmuştur. Müşamerede müzik çalınmış ve şiirler okunmuş tur. Beden terbiyesi umumî müfettişi Selim Sırrı B. tarafından bu müşamerede «folklor» hakkında bir konferans verilmiştir. Selim Sırrı B.halk ilminin memleket irfanındaki ehemmiyeti ni, hâli istikbale perçimlemek teki rollerini anlattıktan sonra İstokholmdeki bir folklor müessisesini taşvir etmiştir:

— « İskansin namını taşıyan bu büyük parkın muhtelif yerlerinde İsveçin muhtelif vilâyetlerinin köy evlerinden birer nümune vücude getirmişler. Bundan bir kaç asır evel bu evler nasıl yapılmış ise çivi filân kullanmadan ayni iptidaî vasıtalarla yapılmış. Şimoland'ın kömür madenlerinde çalışan amelenin gotik şekilde kulübeleri, Dalikarlıların ağaç gövdelerinden yaptıkları köy evleri, Norland'ın hususî bir nevi kamıştan yapılmış yuvaları, Japonların çadır şeklinde kulübecikleri, hulâsa memleketin dört buçağındaki insanların yaşayış tarzının nümünelerini yapmışlar. Muhtelif eyaletlerden birer aile getirip bunların içine yerleştirmişler. Hepsi de orada köylerinde olduğu gibi «âdetleri» an'aneleri ve mahallî kıyafetlerile yaşıyorlar. Her akşam hususî sazları ve dansları ile eğlenceler tertip ile vakıt geçirirler, halk da bunları seyrederek zevk alırlar».

Selim Sırrı B.

Selim Sırrı B. bizde de bu şekilde müsbet faaliyette bulunulması temennisile müşahabesine nihayet vermiştir.

Mahkemelerde

Eyipli Halit memnun değil

"Geçen sefer 50 kadar davacım vardı. Şimdi ise.."

Dün ağırceza mahkemesinde meşhur kadın dolandırıcısı Eyipli Halid'in muhakemesine başlandı. Halit her zaman olduğu gibi çok şık giyinmiş ve tıraş olmuştu. Ancak davacılarla şahitlere yapılan tepligatta sehven 9 Şubat denildiğinden dava zarureten aym 9 una talik olundu. Halit iki kadından zorla para almaktan maznundur.

Halit mahkemeden evvel bir muharririmize şunları anlatmıştır:

"— Allahtan oldu da ağırcezaya geldim. Burada her şeyi anlatırım. Herhalde beraet kararı alacağım. Yalnız iki aylık mahbusiyet yanıma kâr kalacak Bir iftira yoluna yatıyoruz.

Asıl dava geçenlerde Sabri Beyin reisliği zamanında olmuştu. Tam 50 tane ecnebi kadın davacım vardı. Hepsi bir dilden anlatıyor. İnsan öyle davalardan zevk alıyor ve uğraşıyor. Ben bu sefer işe ehemmiyet vermedimdi. Ne ise kaderde dost iftirasile yatmak ta varmış. Kadın sulh hakiminde hem beni tanımadığını söyliyor ve hem de boynundaki madalyondan resmimi çıkarıp iade ediyordu..

İstanbulun bu kadın avcısı rahatının nasıl olduğu sualine yavaş sesle şu cevabi vermiştir.

"— Eh.. Eşt dost sağ olsun. Kadınlardan her gün bir iki tavuk filân geliyor.. Babamın dediği gibi bizim ölüyü karılar kaldıracak galiba..

Eyipli Halit

Mustafanın muhakemesi

Galatada Arap camiinde bir kahvede Mustafa ismindeki memleketlisini katil ve3 arkadaşını cerheden Mustafanın muhakemesi görüldü. Dinlenen 3 şahit cinayetin maznun tarafından yapıldığını söyledidler. Dava şahitlerin celbi için kaldı.

—o—

Hırsızların muhakemesi

Bebek'te ve İstanbulun muhtelif semtlerinde hırsızlık yapan İbrahim, Muharrem ve Yekvart ile Yaşarın muhakemelerine devam olundu. 10 dan fazla şahit dinlenildi. Dava diğer şahitlerin celbi için talik olundu.

—o—

Bir Rum mahkûm oldu

Aristi isminde bir Rum 3 üncü cezada icra memurunu vazife halinde tahkirden 1 ay hapse ve 30 lira para cezasına mahkûm edilmiştir.

Poliste

Beyşamlı köyünde feci bir cinayet oldu

14 yaşında bir çocuk av tüfeğile arkadaşı ismaili vurdu

Bakır köyünün Beyşamlı nahiyesindeki köyünde bir cinayet olmuştur.

On dört yaşında Mustafa, arkadaşı 16 yaşında Süleyman oğlu İsmail ile konuşurlarken aralarında bir sebepten dolayı kavga çıkmış ve Mustafa, elinde eki av tüfeğini ateş ederek İsmaili yüzünden ve karnından yaralamıştır. Çocuğun yarası ağırdır.

—o—

Bir otomobil tramvaya çarptı

Dün öğleden sonra Salkım söğütte Ankara oteli önünde 1457 numaralı otomobille 1107 numaralı tramvay arasında oldukça şiddetli bir müsademe olmuş ve otomobilin ön tarafı parçalanmıştır. Kazayı müteakip şoför otomobili terkederek hemen kaçmıştır.

Yapılan tahkikat neticesinde tramvay yoluna girmesi itibarile kazaya şoförün sebebiyet verdiği anlaşılmaktadır.

Kaza yüzünden tramvay münakalâtı iki saat kadar sekteye uğramış ve İstanbulla Beyoğlu cihetinde işliyen tramvaylar Eminönünde manevra yapmak mecburiyetinde kalmışlardır. Kazaya sebebiyet veren şoför aranmakta, tahkikata devam edil

Bir tayfanın esrarengiz gaybubeti

Kaybolan Himhım Mustafa

Felemenk bandralı Olijet vapurunun amelelerinden İbrahim oğlu Mustafanın Pazartesi günündenberi gaip bulunduğu yazılmıştı. Yaptığımız tahkikata göre İbrahim himhım lâkabile maruf olup Kasımpaşada oturmaktadır. 3 Şubat günü İbrahim çalışmak üzre vapura gitmiş ve 2 numaralı ambarda çalışmış. Bu ambardan sonra 3 numaralı ambarda çalışmağa başlamış. Fakat bu sırada nasılsa İbrahim ortadan kayboluyor. Arkadaşlarının nazarı dikkatini celbedince evvelâ vapurda taharriyat yapılmış bulunamayınca polise haber verilmiştir. Akşam üzre amele vapurdan çıkarken, kapıda bekliyen polisten karnelerini almışlarsada, İbrahimin karnesi polisin elinde kalmıştır. İbrahimin kaybolmasında iki ihtimal varittir: İbrahim ya ayağı kayarak denize yuvarlanıp kayboldu yahutta ambara düşerek yükle rarasında kalmıştır. Bu ikinci ihtimali nazarı itibara olarak acenta hareket eden vapura İzmire münasabatında taharriyat yapılmasını bildirmiştir.

Karmanyolacılar kimler imiş

İki gün evel Yenişehirde Dolapderede üç fırın sahibi İsmail Hakkı B. in iki meçhul şahıs tarafından saat 1,30 da karmanyola edildiğini yazmıştık. Aldığımız malûmata nazaran bu karmanyolacılar bundan dört sene evel Yeniköyde bir Bulgar sütçüyü parasına tamaar öldüren Laz Mahmut, Arnavut Ekrem, ve Deli Nuridir.

Bunları İsmail Efendiyi öldürmeğe yataklık eden parlak Mustafa teşvik etmiştir.

Bu adamlar henüz zabitacaya kalanmamıştır. Parlak Mustafanın kâğıthanede annesinin yanın olduğu tesbit edilmiştir.

İki sabıkalı hırsız

Bir müddettenberi zabıtaca aranmakta olan sabıkalı hırsızlardan Fikri ve Şaban dün ikinci şube memurları tarafından yakalanmışlardır.

Bir cerh

Beyoğlunda Kalyoncu caddesinde sebzeci Sotirinin yanında çırak Şakir ile bahçıvan Cemal arasında münazaa çıkmış ve neticede Cemal, Şakiri yaralamıştır.

Cürmü meşhut

Harputlu Şaban ve Diyarbekirli Etem namlarındaki hırsızlar Beyazıtta bazı evlere girmek isterlerken cürmü meşhut halinde yakalanmışlardır.

Bir dükkânı soymuşlar

Mercanda hırdavatçı Eksenofon Efendinin dükkânının kilidi kırılmak suretile dün gece hırsız girmiş ve 400 lira para ile 100 dirhem kadar hurda gümüşü çalınmıştır.

Ramazan gecelerinde tarife

Sirketi Hayriye ve Haliç tatbika başladılar

Şirketihayriye ve Haliç şirketi dün geceden itibaren ramazan tarifesini tatbika başladılar. Şirketihayriye, bayramın birinci gününe kadar muteber olacak olan tarifeye göre, her akşam saat 10,45 te köprüden Üsküdar, Kuzguncuk, Çengel köyüne kadar olmak üzre bir vapur tahrik edilmektedir. Ayrıca gece saat biri çeyrek geçe de bir vapur kaldırılacaktır. Haftanın Pazar ve Perşembe geceleri de biri çeyrek geçe Kavaklara kadar sefer yapılacaktır. Haliç şirketinin ramazan tarifesinin de dün akşamdan itibaren tatbik edilmeğe başlanılmıştır.

Şirket, her gece biri çeyrek geçe Eyüpsultana kadar bir vapur tahrik edecektir.

Bir facia

Istirancada bir kadın ebesizlik yüzünden öldü

Vilâyetimize tâbi İstranca nahiyesinde ebesizlik yüzünden bir kadın doğururken feci bir halde ölmüştür.

İstranca nahiyesinde Âdem Hasanın zevcesi hamiledir; doğurmak üzeredir. Birden bire sancısı tutuyor. Fakat nahiye de ebe yoktur.

Derken hamil başlıyor; nevzadın kolları dışarıya çıkıyor, lâkin gövdesi rahimde kalıyor.

Bu vaziyet üzerine jandarma telefonu ile Çatalcaya haber veriliyor.

Çatalca tabibi: Ben ebelikten anlamam. Esasen gitsem de faidem dokunmaz, hamilenin Hadımköy hastanesine kaldırılması iyi olur diyor.'

Zavallı kadın araba ile hastaneye götürülürken yolda kıvrana kıvrana can veriyor.

Dün bu meseleyi bir muharririmiz Sihhiy müdürü Ali Riza Beye sormuştur. Riza Bey diyor ki:

« Hadiseyi haber aldım. Çatalca kaymakamı da geldi, konuştum. O civar uzaktır, yollar da bozuk. Doktorun bir mesuliyeti yoktur. Geçen sene Istırancada bir dispanser inşasını teklif etmiştim, yapılamadı. Bu sene bütçeye konularak yapılacaktır. Dispanserde bir ebe ve bir sihhiye memuru bulunacaktır. Bu suretle bu gibi müessif hadiselerin önü alınmış olacaktır

Yerli malı

Kadın birliğinde yerli kumaş teşhir edildi

Dün saat 16 da Türk Kadınlar Birliğinde kız muallim mektebi müdiresi Nebahat Hamdi Hanım tarafından "Yerli mallar' hakkında bir konferans verilmiştir. Salon memleketin tanınmış ve münevver kadınlarile, mekteplilerle dolmuştu. Nebahat Hanım yerli kumaşların güzelliğinden, millî tasarrufta Türk Hanımlarına düşen vazifeleri izah etmiştir. Birlik bu münasebetle yerli kumaşlardan nümuneler teşhir eylemiştir.

Macar hariciye nazırı geliyor

ANKARA, 6. (Telefonla) — Macar hariciye nazırı on güne kadar memleketimize geliyor. Şerefine Ankarada balo ve ziyafetler verilecektir.

SPOR

Küçük Kemal - Karpan maçı tehir edildi

En iyi boksörlerimizden Galatasaraylı Küçük Kemalin bugün, Romanya şampiyonu Karpen ile bir maç yapması mukarrerdi. Dün alâkadarlara gelen bir telgrafa göre Romanya şampiyonu pasaport işlerini ikmal edemediğinden boks gününe yetişemiyeceğini, maamafih hareket etmek üzre olduğunu bildirmiştir. Bu vaziyet karşısında mühim maç gelecek Cumaya tehir edilmiştir. Boksörler maçlar için idmanlarına devam etmektedirler.

Büyük sokak koşusu bugün saat on birde

Atletizm heyetinin idare ve kontrolü altında yapılacak olan sokak bayrak koşusu bugün saat on birde başlıyacaktır. Koşu başlama yeri Beyoğlunda Galatasaray klübüdür. Koşuya, ikişer kişiden mürekkep otuza yakın takım girecektir. Her takımın ilk koşucusu G. Saray klübünden "Akşam" matbaasınagelecek veelindeki bayrağı teslim etmesi üzerine ikinci müsabık matbaadan Galatasaray klübüne avdet edecektir. Koşuyu otomobil ve bisikletli müteaddit hakemler takip edeceği gibi hareket mahallerinde de hakemler bulunarak yanlışlıklara meydan vermiyeceklerdir. Memleketimizde ilk defa yapılacak olan bu koşuyu bakalım hangi takım kazanacak?..

Milliyet kupası ve muhtelitler

Bugün likmaçları yoktur. Yalnız Futbol heyetinin nazareti altında muhtelit takımlar maçları yapılacaktır. Bundan başka en iyi futbol hareketi en genç futbolcularımızın "Milliyet" kupası etrafında yapacakları müsabakalardır. Bu müsabakaların — bir maçta hükmen mağlûp sayılmalarına rağmen — en kuvvetli takımını Galatasaray küçükleri teskil etmektedir.

Galatasarayda bugünkü İçtima

Yerli mallar teşhir ve Irae edilecek

Millî tasarruf ve iktisat cemiyeti tarafından bugün Galatasaray lisesinde bir içtima yapılacak, bu içtimada tasarruf hakkında konferanslar verilecek. Yerli mallardan yapılan kostümler canlı ve cansız modeller üzerinde teşhir edilecek, İş Bankası tarafından getirtilen «Amerikada çocukları tasarrufa nasıl alıştırırlar» mevzulu filim gösterilecektir.

Sanayi konferansı ruznamesi

ANKARA, 6. — Millî iktisat ve tasarruf cemiyetinin teşebbüsü ile Ankarada 20 Nisanda millî sanayi nümune sergisi açılmakla beraber aktolunacak kongrenin ruznamesi şudur:

1 — Ham madde, 2 — Sermaye ve kredi, 3 — Vergiler ve rüsum, 4 — Teşviki sanayi kanunu ve tatbikatı, 5 — Standar, 6 — Nasyonalizasyon «çok iyi ve ucuz imâl usulleri», 7 — Ticaret ve sanayi odalarında sanayi erbabının temsili, 8 - - Sınaî tedrisat.

Her vilâyetin muhtelif sanayi grupu bu rüzname etrafında raporlarını hazırlıyacaktır. Millî iktisat ve tasarruf cemiyeti kongre münasebetile bir talimatname hazırlamaktadır. Yakında tamim edecektir.

Yankesicilerin marifeti

Şişlide Afitap sokağında oturan Fort acentası memurlarından İsmail Nusret Beyin pantalonu cebinde bulunan 566 lirası meçhul bir yankesici tarafından aşırılmıştır.

Kasımpaşada oturan Hasan Ef, köprü üzerinden geçerken meçhul bir yankesici tarafından cebindeki 100 lira aşırılmıştır.

Mizah, Hikâye, Roman

Milliyet

Asrın Umdesi "*Milliyet*" tir

7 ŞUBAT 1930

DAREHANE — Ankara caddesi No. 100 Telgraf adresi: Milliyet, İstanbul

Telefon numaraları: İstanbul 3911, 3912, 3913

ABONE ÜCRETLERİ

	Türkiye için	Hariç için
3 aylığı	400 kuruş	800 kuruş
„	750 „	1400 „
„	1400 „	2700 „

Gelen evrak geri verilmez

Müddeti geçen nushalar 10 kuruştur.

Gazete ve matbaaya ait işler için müdiriyete müracaat edilir.

Gazetemiz ilânlarm mesuliyetini kabul etmez.

BUGÜNKÜ HAVA

Dün hararet en çok 14, en az 7 derece idi. Bu gün rüzgâr lodos esecek ve hava bulutlu olacaktır.

FELEK

KÖPRÜ KALKARSA

Diyordu ki:

— İçim içime sığmıyor...

— Neden? dedim:

— Köprü kalkarsa halimiz ne olur?

— Sana ne köprüden? Köprü tahsildarı değilsin ya!

— Doğru amma köprü kalkarsa dayılık ta birlikte gideck!

SÖZ İSTERİM!

Evet! Söz isterim, hem saatlerce sürecek söz! Dinleyin!

Bizim güzellik kıralıçası maalesef Avrupa güzelliğini kazanamadı ve Yunan dilberi önünde kaybetti. Ben bu gibi "Beynelmilel hareketlere iştirak etmeyi adeta bir "medenî vazife" telâkki ettiğim için kazanıp kaybetme meselesini talî derecede görürüm.

Kendi güzelinin kazanmasını kim istemez? Ben de isterim amma kazanamadı diye etrafı yelveleye verip bunu bir "kederi millî" haline sokmam. Böyle hareket aptallıktır.

Zaten 20 namzedi olan bir müsabakaya girenlerin beherinin ancak yirmide bir kazanç ihtimali vardır? Şimdi bu böyle olmakla beraber bizim gazetecilerkadaşlar her hangi bir beynelmilel spor temasında iyi netice alınmaymca hemen kalemleri yağlayıp:

— Aman efendim! Bu ne felâket? Bizi rezil ettiler. Türk sporu bednam oldu. Bu işe sebep olanları, asmalı kesmeli, içmeli!

diye etrafa ateş saçarlar.. Hattâ içlerinde:

— Bunlara ceza verilmeli! gibi garip fikirler atanlar bile bulurdu.. Şimdi bu zevat neden bizi manasız zehirleri dökmüşlerlar?! Galiba bu işte yıkılması istenen bir teşkilât ve hırpalanması istenen muarız klüp yok değil mi?

Spor gibi senelerce yapılan teşkilât ve muasır mesai neticesinde elde edilen kabiliyetlere müsait nit işlerde daha müptedi olan arkadaşlarımızın telâkkilerine:

— Seyahate çıkmak için bizi rezil ettiler! Neden yapamıyacağımız şeylere girdik?!.

Diye ahret suali soranlar nihayet bir Allah vergisi olan güzellik işi için:

— Neden daha güzel brini seçemediniz? Çok güzel iştirak etmedise neden başka memleketlerdeki gibi binlerce güzelin iştirakini temin edemediniz?

Güzellik sade İstanbulda mı? Neden diğer vilâyetleri ihmal ettiniz! Neden daha anlayışlı bir hakem heyeti intihap etmediniz? Mademki dünya güzelleri arasma çıkaracak kadar güzel bulamadık, neden gazetecilik etmek için neden memleketin güzellik şöhreti ihmal edildi?

Parise gitmesek ne olurdu?. Ve saire ve sire... şeklinde muaheze etseler ya!

Ben bu çeşit muahezelerin manasızlığını bilirim ve buna taraftar da değilim.. Maksadım sadece sporcuların beynelmilel her temasta maruz kaldığı muamelenin haksızlığını göstermektir... Hem bizimkiler Yunanlılara yenilmiş te değildiler.

FELEK

Kulak misafiri

Bugün peşin...

Açıkta kalmış bir zavallının vaziyeti aramızda konuşuluyordu. Bir buçuk ay olmuş ki, bana bir iş diye dolaşmadık yer, çalmadık kapı bırakmamış.

Nihayet vaât etmişler:

— Sana her halde bir iş bulacağız!

Bir hayli günler gidip gelmiş, fakat her defasında iş yarına kalmış.. Ne zaman kapıdan başını uzatsa iş vaât eden zat, şöyle bir gülümser:

— Hâ... siz mi geldiniz?..Tamamen hatırımda.. Yarın bana uğrayıverin!

Zaten uğramadığı gün yok ki... Ertesi gün erkenden damlar. Cevap hiç değişmez:

— Siz yarın bana uğrayıverin!

Biz bunları hatırlıyarak kendisinden bahsederken birisi dedi ki:

— Desenize zavallının işi «bugün peşin, yarın veresi» ye kaldı!

Kulak Misafiri

Doktor

SÜLEYMAN SIRRI

İstanbul (ALEMDAR SIHHAT YURDU) tabibi. İlk muayenede en hakiki teşhis ve tedavi. Tel. İst. 1161

Küçük Hikâye

Piç

... O zaman yirmi dört yaşında idim.. Kimsem yoktu. Bir han odasında oturuyor, gündelikle bir mağazada çalışıyordum. Günlerim boş ve sefil geçiyordu.

Günün birinde karşıma bir kadın çıktı. Çamaşır yıkamak, tahta silmekle geçinen bu kadınla odalarımızı birleştiriverdik.

Bir sene o kadınla beraber yaşadım. Biraz daha fazla kazanmağa başlayıp; kendime münasip bir kız bulunca evlenecektim.

Bir gece bana hamile olduğunu haber verdi. Yüreğime iniyordu. İstikbalimin mahvolduğunu anladım. Bu doğacak piç, bir zincir gibi beni bu kadına bağlıyacaktı. Bir sene yaşadığım kadını sevmiyordum artık, nikâh edemezdim. Çocuğumu yüzüstü bırakmak vicdanıma yetmiyordu. İçimden ölsün diye duâ ediyordum.

Doğdu. Aramıza bir de çocuk sesi karıştı. Sevmiyordum. Esasen erkekler çocuklarını doğar doğmaz sevmezler. Onlarda anaların ânî şefkati yoktur.

Bir sene daha böyle geçti. Artık odamdan, kadından, piçimden kaçıyordum. Çocuğun ağlaması asabımı bozuyordu.

Esasen vaziyetimi düzeltmiştim. Büyük bir yazıhaneye muhasip olmuştum. Yolda bir kız gördüm, beğendim, takip ettim. Ailesinden istedim. Evlenmemize muvafakat ettiler.

Nihayet tuzağa düşmüştüm. Bir piçim vardı. Bu kızla nasıl evlenebilirdim. Ailesi duyacak olsa - ki nasıl olsa duyacaktı - derhal verdikleri sözü geri alacaklardı, buna emindim.

Bir ay, feci bir hâleti ruhiye içinde yaşadım. Her gün geçtikçe oğluma kin bağlıyordum. Bu bir avuç et parçası istikbalimi, saadetimi mehvediyor, ümitlerimi kırıyordu.

Kadınımın Üsküdarda oturan ihtiyar anası hastalandı. Kadın bir gece oraya gitti, ben çocukla yalnız kaldım..

Şubat içinde idik. Hava müthiş soğuktu, dişarda tipi kuduruyor, karayel ıslık çalıyordu. Bir kaç lokma yemek yedikten sonra beşiğin yanına oturdum.

Bir aydan beri fikrimi kurcalıyan düşünce, karabulut gibi beynimi kapladı. Dağıtmak istedim, muvaffak olamadım. Bütün vücudüm, maddî ve manevî bir iztırap içinde kıvranıyordu.

Gözlerimi kan bürümüştü. İstediğim ve sevdiğim bir kızla evlenemiyeceğimi düşündükçe öfkeden deli oluyordum... Evet, o gece deliydim, çıldırmıştım!

Çocuk uyuyordu. Kalkıp baktım. İşte saadetime engel olan bu piç kurusu idi. Yumruklarını sıkmış, ağzını açmış uyuyordu. Bense gözümü yumamıyordum.

O yaptığım şeyi nasıl yaptım?.. O şeyi yapmağa nasıl cesaret ettim? Bilmiyorum. İradem elimden gitmişti. Gözlerim kararmıştı, başım zonkluyordu.

Oğlumun üstünü açtım, çırçıplak soydum, yatırdım sonra... Usulcacık pencereyi açtım. Odaya buz gibi bir nefes doldu. Titreyerek geriledim. Masanın üstünde yanan mum söndü...

Açık pencerenin kenarında, arkamda olanı görmekten korkarak, başımı çevirmeden durdum...

Kışın öldürücü soğuğu odaya dolup duruyordu...

Uzun bir zaman geçti.

Arkamda bir öksürük duydum. Tırnaklarımın ucundan, saçlarımın köküne kadar ürperdim. Pencereyi kapadım, beşiğe koştum.

Oğlum hâlâ uyuyordu. Yumrukları sıkılı, ağzı açıktı. Bacaklarını, karnını, göğsünü tuttum. Buz gibi idi, bir buz külçesine dokundum zannettim.

Giydirdim, üstünü örttüm.

Birdenbire kalbimde bir şefkat doğdu. Çocuğuma karşı bir muhabbet hissettim. Eğildim, başmdan öptüm, sonra dönüp yerime oturdum.

Yaptığmm fecaâtini düşünüyordum.

Çocuğum bir kere daha öksürdü. Bu sefer ben kalbimin donduğunu hissettim. Ölecek olursa ben ne yapardım? Kalktım, mumu yaktım. Baktım. Rahat nefes alıyor, uyuyordu. İçim biraz rahat etti. Yerime oturduğum zaman, şakaklarımdan soğuk terler damlıyordu.

Oğlum gene öksürdü.

Ertesi sabah hummalı uyandı. Ateşi vardı, gözleri çakmak çakmaktı.

Doktoru çağırdım. Geldi, muayene etti.

— Üşütmüşsünüz, dedi.

Kekeledim:

— Zannetmem...

Sonra sordum:

— Tehlikeli bir şey mi?

— Hemen bir şey söyleyemem, akşam tekrar gelirim.

Akşam tekrar geldi. Oğlunu zatürree olmuştu.

Yavrucak tam on gün, müthiş iztıraplar içinde kıvrandı... Nihayet, on birinci günün sabahı öldü...

* * *

O gündenberi, bir gün bile rahat bir ömür sürmedim. Hep bu feci hatıranın elemi ile yaşadım... Hâlâ da öyle yaşıyorum...

Neden çıldırmıyorum yarabbi!

Nakleden

Selâmi İzzet

KAMERDE KADIN

ÇILGIN DANSÖZ

filminde yakında

Melek sinemasında

OPERA

Bugün hepiniz mutlaka

DOLORES DEL RİYO yu

İNTİKAM

filminde görmeğe gitmelisiniz.

Sesli ve şarkılı harikulâde bir filmdir. Ayrıca sentrik mukallit GİLS PAKin varyete numeroları büyük muvaffakıyetler kazanmaktadır. İlâveten METROTON dünya havadisleri. İspanyol şarkı ve dansları.

Dünyanın en büyük tenoru

TİTO SKİPA

PRENSESİTA, MARTA, NOÇE NOİ...

taganni edecektir.

Yakında...

Bugün

ELHAMRA SİNEMASINDA

Senenin en muazzam filmi

Aşk Geceleri

(La nuit està nous)

Baştan nihayete kadar Fransızca sözlü bir film. Bu sabah saat 11 de tezilâtlı fiatla matine.

Bugün cumanızı hoş geçirmek isterseniz

ALEMDAR Sinemasına

gidiniz. Mevsimin iki büyük filmi birden

SİLİK ÇEHRELER

SARI ZAMBAK mümessili meşhur artist (KLAYV BROK) tarafından 9 kısımlık muhteşem dram

KIZIL SUVARİ

(KEN MAYNE) ve meşhur (TARZAN) namındaki beyaz atı ile 7 kısımlık sergüzeşt dramı

Gündüz 1, 3, 5, 7 gece 9 1-2 da

Tepebaşı gardeni

Bugün Berlin ve Vinter Gardeni dansözlerinden

SİSTERS VVAN DEEREN

nin mübaşeretleri

Muzafferiyet YANATO muvaffakıyet Ampir Dö Paris'nin müthiş canbazlıkları.

saat 17 de tekmil programla matine

VATANDAŞLAR CEHENNEMİ

Mümessilleri

MERİ NOLAN

NORMAN KERRİ

ve

LEVİS STONE

Bütün şehir ehalisi bugün

ETUAL SİNEMASINDA

gösterilmekte olan meşhur İngiliz Amiralı Nelson ile Lady Hamilto'nun aşk macerasını musavver

LADY HAMILTON

filmini seyretmeğe şirap edecektir. Mümessilleri Dehakâr ve dilber yıldız

KORİN GRİFFİT

Herkesin ağzında destan olan film

FRANSIZ SİNEMASINDA

göstermekte olduğu ŞARL REY ve EDİT RALSTON nun temsili

ALTUN KALP

Filmidir

İlâveten; Kahkahalı bir komedi ve zengin varyete programı. Bugün ilk matine saat 13 de

Dün akşam ASRİ SİNEMANIN iraesine başladığı

APAŞ

filmi azim muvaffakıyetleri ihraz etmiştir. Meşhur İspanyol facia aktörü ADELKI MİLAR ile MONA MARİS tarafından temsil olunan bu harikulâde şaheserin mevzuu bir çok aluftelerin girip çıktıkları

GECE BATAKHANELERİNDE

cereyan etmektedir. Her akşam zengin varyete numeroları.

Bugün

MELEK sinemasında

Frank Vedekind'in muazzam eseri

MEŞ'UM FAHİŞE

(LULU)

Mümessilesi; LUİZ BROKS

İlâveten SPOR ve Gençlik serisinden;

BİR BOX MAÇI

İstanbul mahkemeyi Asliye birinci ticaret dairesinden:

Merkezi faaliyetin İstanbulda Galatada merkez rıhtım hanında 4 No. da bulunan İmdad of London şirketinin 30 Kânunusani 930 tarihinde iflâsına karar verilmiş olduğu alâkadarların malûmu olmak üzre ilân olunur.

"Milliyet,, In eğlenceleri

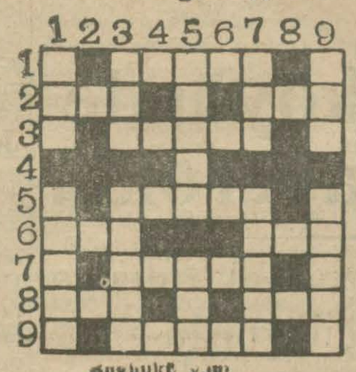

Bugünkü yeni bilmecemiz

SOLDAN SAĞA:

1 — Sert (5).
2 — Cet (3). Çocuk doğurtan (3)
3 — Alil (5).
5 — Dayak (5).
6 — Deniz ortasında kara (3) Göz rengi (3).
7 — Kötek (5).
8 — Soğuk diyar hayvanı (3). Mazii şuhudi (3).
9 — Kibar (5).

Dünkü bilmecemizin hallediimiş şekli

YUKARDAN AŞAĞI:

1 — Tabaka (3). Ağıl hayvanatı (5).
3 — Çek daralt (3). Nisvan (5).
5 — Kuvvet (5). Mevsimlerden biri (3).
7 — Kabul etmemek (3). Kokulu bir ot (5).
9 — Ciltte siyah nokta (3). Cani (5).

"Milliyet,, in edebî romanı: 3

DÜĞÜN GECESİ

Bürhan Cahit

Bir aralık balo komitesinden biri Cevdet Beyle arkadaşlarını bufede bir kadeh şampanya içmeğe davet etti. Kadınlar kalkmadılar. Cevdet Bey meb'us Nusret Bey ve gazeteci Sedat Beyle kalktılar.

Kalabalık arasından kesterek yol keşfederken Galip Beyin masasının önüne çıkınca Cevdet Bey biraz evvel uzaktan başile selâmladığı dostunun ve (Hale)nin ellerini sıktı. Hatırlıyordu.

Genç kadın nefis bir tebessümle ona iltifat etti:

— Görünmez oldunuz Beyefendi; nasılsınız, iyi vakit geçiriyor musunuz?...

İyi yetişmiş, iyi görmüş kadınların konuşuşu ve hatır sorışu ne tatlıdır. Cevdet Bey bu energiz gözlerin samimî bakışları altında ne lezzetli bir heyecan duyurdu. Onun bazan en haşin politika mücadelelerinde, mühlik silâh oyunlarında teessür ve hareket duymıyan bil'akis katılaşan, gaddarlaşan yüreğinde bu ipekten bir mahfaza ya saklanmış gibi ahenkli ve yumuşak gelen ses ne derin akisler bırakıyordu.

— Teşekkür ederim Hanımefendi, dedi. Affınızı dilerim. Bir hafta için İzmire gitmiştim. Dün akşam geldim. Yakında gelir bir çayınızı içerim."

Galip Bey söze karıştı:

— Cumartesi akşamı yemeğe bekliyelim. Daha bir kaç dostumuz var. Gelir misiniz?

"Hale,, zarif bir hareketle başını kaldırıp baktı.

— Bravo... Ya, ne iyi olur. Bekleriz olmaz mı?

Bu ikinci davet Cevdet Beyi düşünmekten bile mennetti. Başını eğdi:

— Emredersiniz Hanımefendi.

Büfeye gittiler, "Kalem kurbanları,, cemiyetinin balo komitesi belli başlı gazetecilerden mürekkepti. Cevdet Bey gibi maruf zenginler cemiyete bu vesile ile yardım etmek için büfede tanıdıklarına şampanya ikram ediyorlar, bu leziz içkinin verdiği neş'e ile Kalem kurbanlarına yardım etmiş oluyorlardı.

İçtiler. İçerlerken meb'us Nusret Beyle konuşuyorlardı. Nusret Bey hazır tesadüf etmişken kendisini Galip Beye ve Haleye niçin takdim etmediğine kızıyordu.

— Böyle ayak üstü tanışma olur mu yahu, dedi Cevdet Bey. Bir yerde buluşmalı ki münasebet düşsün.

Ve bunu söylerken arkadaşma daha sert muamele etmemek için kendini tuttu. Avdet ettiler ve Cevdet Bey dönüşte Halenin masasını uzakta bırakacak bir başka yol intihap etti.

Balonun civ civli zamanı.. Her masadan neş'e sağnakları geliyor. Cazbant yeni çıkmış bir arjantin havası çalıyor.

Cevdet Bey masasındaki kadınlara karşı nezaketsizlik etmiş olmayı da göze alarak yavaşça kalktı. Kalabalığa karışarak Halenin yanına geldi.

Genç kadın onun dansa davet edeceğini derhal anlamıştı. Çıplak omuzlarını örten şık bir şişillâyi uzun kollarının zarif bir hareketile arkaya atarak ayağa kalktı. Bir saniye içinde bu olgun muz gibi yumuşak ve leziz mahluk Cevdet Beyin kolları arasında idi.

Dönmeğe ve konuşmağa başladılar.

Tanıştığı adamla konuşulacak mevzuları derhal bulan ve zengin bir lisanla muhatabını meşgul eden genç kadın ona İstanbulda kış hayatının darlığından bahsediyordu.

— Balolar da olmasa birbirlerini tanıyanlar ancak davetlerde görüşebilecekler. Öyle değil mi efendim, diyordu.

Bu ahenkli ses Cevdet Beyin belinde tabancasile fırka içtimalarında siyasî hasımlarile mücadele ede ede nasırlaşan kalbinde ne munis ne müsikili ihtizazlar yapıyordu.

Yorucu ve boğucu bir politika hayatından sonra bu âleme giren tecrübeli ve metin iş adamı yalnız Hâle gibi umumî kadınlığın üstünde adetâ bir başka nevi mahlûka benziyen kadınların karşısında müvazenesini keybediyordu.

Cazbandın sert ve seri temposları altında mütemadiyen dönüyorlardı.

Dans bittiği zaman Hale tekrar rica etti:

— Cumartesi akşamı gelecek siniz değil mi efendim, erken beklerim. Yerine kadar götürüp bıraktı. Galip Beyle havaî bir iki şey konuştu. Döndü.

Hanımlar derhal dedikoduya başladılar:

— Cevdet Beyefendi, damınızın tuvaleti için konuşuyorduk. Pek şık bir şey.. Hemen hemen balonun en güzel tuvaleti. Siz nasıl buluyorsunuz?

Eski politikacı güldü:

— Vallâhi dikkat etmedim, dedi. Siz daha iyi bilirsiniz tabiî!

— Kendisi de şirin kadın, biraz fazla boylu amma!

Meb'us Nusret Bey karısının fikrine itiraz etti:

— Boyu fazla değil. Sülün gibi kadın doğrusu.

Onlar münakaşa ederlerken gazeteci Sedat Ali Cevdet Beye eğilip yavaşça fısıldadı:

— Kadınlar herkesin çıldırdığı rakipleri için bir türlü güzel diyemezler, şirin diye kulp takarlar. Eğer Hâle de güzel değilse vay hâlimize...

Cevdet Bey bu bahsin uzamasını istemiyordu. Meb'us Nusret Beyin karısile münakaşasma nihayet vermek için lâkırdıya karıştı:

— Siz yarın akşam Kadıköyüne, Canan Hanımefendiye davetlisiniz demek ha, âlâ.. Mükemmel ince saz dinliyeceksiniz.

— Siz de gelin, tanımadığınız yer değil, teklifsizsiniz.

— İşim olmasaydi kaçırmazdım. Yarın (Münih)ten mühendisler gelecek. Onlarla meşgul olmak lâzım.

Hâlenin dedikodusu kapanmıştı.. Biraz sonra (Kalem kurbanları) balo komitesinin şık, hoş kotiyonları dağıldı.. Genç gazeteciler mesleklerini hatırlatacak zarif hediyelerle davetlilerini eğlendirdiler. Bu hediyeler arasında bazı kadınlara kıpkırmızı birer şeytan külâhı, bir çok erkeklere de yerli malı, bebek arabaları çıkmıştı.

Galip Bey daha fazla kalmadı. Hâlenin oturmak arzusuna rağmen genç kadını önüne katarak baloyu terketti.

Onun çekilişi adetâ bir başlangıç oldu.. Bir çok erkekler Hâlenin balodan ayrılışından

Bitmedi

SİNEMA ÂLEMİ

Haftanın Buseleri

" Memnu saadet „ filminden

"Meşum fahişe„ filminden

"Aşk geceleri„ filminden

"İntikam„ filminden

Aşk geceleri (Elhamra'da)

Mari Bel, Jon Mürat, Henri Ruser

(Temamen Fransızca sözlü film)

Moris Şövalyenin bu mevsim başında geçen Parisli şarkıcı filminden sonra Fransızça olarak şehrimizde gösterilen ilk sözlü film "Aşk geceleri„dir. Bu film Avrupanın (Tobis) dedikleri sistemde yaptığı sesli bir filmdir ki sözlerin vuzuhu ve bilhassa bizde en çok anlaşılan bir lisan olan Fransızça olması buradaki muvaffakıyetini çok artırmaktadır. "Aşk geceleri„ Kistmeker ismindeki tiyatro muharririnin bir piyesinden çekilmiş çok güzel bir filmdir.

Almanyada (Tobis) stüdyosunda Almanca ve Fransızça olmak üzere iki dil üzerinden çekilmiştir.

Fransızçasını başta meşhur Fransız aktörü ve sahne vazıı Hanri Roussel olduğu halde komedi Fransezden Mari Bel ve sinema artistlerinden Jan Mürat çevirmişlerdir. Film söz vuzuhu, teknik ve oyun itibarile kusursuzdur. Bilhassa Hanri Roussel ile Mari Belin sözlerindeki vuzuh ve temizlik şayani dikkattir. Avrupa Amerikaya karşı böyle bir film yaptığından dolayı iftihar edebilir. Filmin mevzuu basittir.

Bir genç kız olan Bettini bir otomobil fabrikatörü seviyor. Kız bir otomobil yarışında kazaya uğruyor ve bir mechul adam tarafından kurtarılıyor i de kız baygın olduğundan b meçhul adamı göremiyor.. B lâhere bu iki genç birbirini b lup sevişiyorlar ve ihtiyar fa rikatör onların saadetini him ye ediyor.

Haftada bir söz

Fransızçadan sonra

Bu hafta Elhamra sinemasın da tamamile Fransızça sözlü bir film gösteriliyor. Filmi seyredenler derhal görmüşlerdir ki bu güzel bir eserdir. Türkiyede —diğer bir çok memleketlerde olduğu gibi— daha uzun müddet ihtiyaca tekabül edecek şekil ve miktarda film ve hele sözlü film yapılamıyacağına nazaran filmleri dışardan almağa devam etmemiz tabiîdir.

Sesli filmin son derece seri olan intişarından ve dünyada gördüğü rağbetten sonra da artık kimse sessiz film yapmadığından bizim, bize en yakın bir dilin filmlerini tercih etmemiz lâzımdır. İşte Elhamra da bu hafta gösterilen film bize gösterdi ki şimdilik Türkiyede geçebilecek filmler Fransızça olabilecektir. Bu lisana az çok hemen hemen hepimizin aşina olmamız sebebile denebilir ki İstanbulda sözlü film zevki ancak Fransızça ile anlaşılabilmiştir.

Kimsenin ticarî hesaplarına karışmak niyetinde olmamakla beraber sırf bir âfâkî mülâhaza olarak söyliyelim ki Fransızça sözlü filmi görüp dinledikten sonra biz de diğer lisanda yapılmış sözlü filmlerin iyi işliyeceğine ihtimal vermemekteyiz.

BU HAFTA

Elhamra "Aşk geceleri" ismindeki Fransızça sözlü ve çok şayanı dikkat filmi gösteriyor.

Operada Dolores Del Riyonun "İntikam" ı var.

Melekte «Meş'um fahişe» ismindeki eser geçiyor.

Majik'te Ramon Novarro'nun «Memnu saadet» filmi var. Ayni zamanda bu sinema Ramazan için variyete numaraları ilâve etmiştir.

Bu hafta Nataşa isminde Londra artistlerinden bir dansöz bir kaç dilde şarkılar okuyacak ve dansedecektir.

OTELLERDE SİNEMA

Büyük sesli makine ve sistem şirketi olan Vestern Elektrik Şikagoda Hötel Stevens ismindeki büyük otele sesli makinelerinden birini yerleştirmiş ve sesli filmler göstermeğe başlamıştır. Bu filmlerden yalnız otelde sakin olanlar yahut lokantasında yemek yiyenler istifade ettiği için diğer sinemalara zararı dokunmamaktadır. Vestern şirketi New York ve Avrupanın sair büyük şehirlerinde de ayni enstalasyonu yapacaktır. Nitekim Vestern'in Londra şubesi oradaki meşhur Savoy otele tesisat yapmağa başlamıştır.

Sesli «Nuhun gemisi»

Elhamra sineması geçen hafta gösterilen "Nuhun gemisi" filminin seslisini getirtmiştir. Y[illegible]

"Aşk geceleri„ filminden

"Meşum fahişe„ filminden

Nataşa Sabinova maruf beynelmilel Rus artistleri (Majikte)

Harold Loyd'un hatıratı

(Harold Loyd tarafından)

Çocukluğum, ilk maceralarım, istid dım

O zaman hatırıma bir şey geldi. Muhatabıma söylemeye cesaret edemiyordum fakat nihayet söyledim.

Dikkat etmemekle beraber bunun farkına varmıştım. Yaptığı şaheserler gözümün önünden geçti: Pastalar, tavuklar, kuzu kızartmaları...

Ohamada büyük bir ev kiralamıştık. Annem bir kaç defa fırsat düşerse eve pansiyoner olarak bir iki kimse alacağını söylemişti.

Hemen bu güzel ve genç adamı bizim evde yerleşmeğe davet ettim.

Ertesi sabah bize geldi, öğleden sonra eşyalarını eve taşıttı. Bir de genç bir esir satın aldı.

O günden itibaren onun odasından çıkmamağa başladım. O makyajını yapar, işlerini görür. esvaplarını süpürür, rollerini ezberler, ben seyrederdim. O zamanki tanıdıklarım içinde onun kadar güzel bir adam tanımıyordum.

Nihayet ona büyük arzumu açtım. Ve ilk tecrübelerimi anlattım. Kumpanyası "Tess d'Eberville„ isiminde bir piyes oynuyordu. Bana mühim bir çocuk rolü verdiler. Tessin kardeşi Abraham. Üçüncü perdenin sonunda sahnede yalnız oynuyordum. M. O'Connor evde benimle beraber çalışıyordu. Çok sabırlı idi. Ben muvaffak oldukça keyifleniyordu.

Bugün sinema âleminde mühim bir şahsiyet olan Lloyd Ingraham kumpanyasının vazıı sahnesi idi.

M. Ingrahamdan işittiğim ilk teşvik sözlerini hiç unutmıyacağım.

İkinci perdede biribirine benziyen iki nutuk vardı. İkincisinden sonra ben sahneye girecektim. Bir akşam şaşkınlıkla birinciden sonra girdim.

Az kalsın bütün piyesi berbat edecektim. Sahnenin önünde duran M. Ingraham az kalsın bayılacaktı. Yaptığım hatayı anladım, bereket versin madım. Orada duran bir küçük araba ile oynamağa başladım. Sıram gelince konuşmağa başladım. Oyun bitince M. Ingraham bana "— Küçük bu meslekte ileri gideceksin„ dedi.

(Bitmedi)

Intikam (Operada)

Dolores del Riyo (Sesli film)

Bu film şedit bir tabiatin mütaleasıdır. Karpat çingenelerinin hayatına dair olduğu için şayanı dikkat danslar ve güzel manzaralar vardır. Dolores del Riyo çok sert oynamaktadır. Foto iyi ve muzika güzeldir.

Filmin hulâsası:

Bir ayıcının kızı olan Raşa çok sert tabiatlidir. Hiç kimseyi lüzumu kadar enerjik bulmaz. Bu sebeple kendi köyünün delikanlıları ondan kaçarlar.

Köylülerden Kosta, Jorga isminde bir haydutun babasını öldürdüğü için Jorga Kostaya garezdir ve ondan intikam almak ister. Bir gün Raşa bu haydudu dövemeğe teşebbüs eder. O da genç kızın saçlarını keser. Bu hareket bir çingene kızı için pek büyük harekettir.

Raşa intikam almağa yemin eder ve teşebbüs bile ederse de Jorga ya bir şey yapamaz. Çünkü sevişirler.

"İntikam„ filminden

"Memnu saadet„ filminden

İZMİRDE SESLİ

İzmirdeki "Elhamra" sineması bir iki haftadanberi sesli makine ile teçhiz edilmiştir.

İzmir Elhamrasının makinesi de buradaki Elhamra sinemasınınki gibi Vestern sistemidir.

* ErichvanŞtroheim, büyük bir sözlü filmde bir Alman casusu rolü yapmak üzre Varners şirketi tarafından angaje edilmiştir.

* Yakında meşhur köpek sinema artisti Rim-Tin-Tin'in sesli ve sözlü bir film çevireceği haber veriliyor.

* Meşhur Alman mütefennini Carl Freund Paramunt stüdyosunda tabiî renkli ve sözlü büyük bir film çekmektedir.

Meş'um fahişe (Melek'te

Louise Brooks, Kortner ve Lederer

Wedeking ismindeki müellifin romanından çekilmiş ola bu filmde çamurda yaşamış b orospunun hayatta etrafına i ter istemez saçtığı musibetl kuvvetli surette ifade edilmi tir. Louise Brooks gayri şuu olarak fuhş saçan kadın rolü de iyidir. Kortner mükemme dir. Lederer basit ve samim dir. Film hey'eti umumiyesi i barile güzeldir. Bilhassa foto rafi noktasından eser müker meldir. Film Alman mamul tındandır. Mevzuun hulâsası

Schöen isminde bir müel çamur içinden kurtardığı Lo lou ismindeki kızı ıslah edem ve onun cazibesine tutular kendi nişanlısından vazgeçer onunla evlenir. O gece arak rında geçen bir hadisede S höen kazara vurulur ve ölür Mahkemede beş seneye ma kûm olan kadın maktülün oğ ile kaçar. Onu da felâkete d şürür ve nihayet bir geçiçi âş tarafından öldürülür.

Memnu saadet (Majikte)

Ramon Novaro ve Rene Adore

Ramon Novarronun bir a dramı olan bu film canlı ve h reketlidir. Ramon Novarro g zel ve muvaffaktır. René Ad ré iyidir. Fotografi ve sah tertibatı zararsızdır.

Filmin mevzuu:

Etrafı aşılmaz dağlarla çe rilmiş olan küçük Belansi kıra lığında kıral dördüncü Miha den başka herkes hür ve me uttur. Kıral ise saray teşrif sebebile serbestçe hayat sü memektedir. Ancak bir gün k di hassa zabitanı tarafından refine verilen bir ziyafette ral biraz serbestçe hareket e yor ve resisi nuzzarın yiğeni lan Marie ile tanışıyor.

Mihal Marie ile evleneb mek için tacü tahtını terketm ğe kadar göze alıyorsa da ne cede herşey tatlılıkla halledil rek iki genç mes'ut oluyorlar

* Moris Şövalyenin en s çevireceği sözlü filminin is "Büyük hatak„ tır.

* Lilyan Giş «Müşterek a tistler„ şirketi namına yakın bir film çevirecektir.

* "Britiş Movyeton„ ismi deki şirketin son "sesli hav dis„ gazetesinin yıldızları M Mussolini, Mac Donald, J. Tomas, Lloyd Georges O'Connordan mürekkeptir.

* Metro Goldvin şirketi 19 senesi zarfında 6,800,000 İngi lirası safî kâr temin etmişti Bu para bizim bütçenin hem hemen üçte birine müsavidir

* Çarli Çaplinin son film "Şehrin ışıkları„ isminde

Ekonomi

levaddı gıdaiye fietlari

u sene fasulya, nohut ve saire nispeten ucuzdur

evaddı gıdaiye fiatleri bu geçen seneye nisbetle epicuzdur.

ilhassa bu ucuzluk toprak sullerinde barizdir.

atetesin okkası 12,5—16 ışlar arasındadır. Pirinç firi nev'ine göre 40 —55 kuur.

eçen sene çok pahalı olan lya fiatleri 45 kuruşla 55 ış arasındadır. Nohutun iyi ve mercimek 55 kuruşa maktadır.

ekerin kesmesi 56 tozu 54 ışa satılmaktadır. Peynir eri de bu sene düşüktür. eaz peynir 120 kaşar 200— kuruşadır. Ramazan münatile en çok sürülen güllâç-

—o—

ıdencilerin içtimaı

ün maden şirketi mümessil ve sahipleri Ticaret odasın ir içtima yapmışlardır. Bu nada madencilerin umumî leri üzerinden hasbıhal yaıştır.

—o—

ugoslavyada ticarî vaziyet

ugoslavyada son zamanlarcarî vaziyetin biraz karıolduğu söylenmektedir.

oguslavyaya tuz ihraç eden tuz tacirleri paralarını alta müşkülâta uğradıkları için teşebbüsatta bulunmuşlardır.

—o—

Pamuk piyasası

Pamuk piyasası son günlerde biraz düşmektedir. Buna sebep Liverpul piyasasından sipa rişlerin azalmış olmasıdır.

Pamuk fiatleri kilosu 81—82 kuruşlar arasındadır.

—o—

Borsada vazıyet

İngiliz lirası son günlerde gene yukselmeğe başlamıştır.

Dün Borsada İngiliz lirası 1035 kuruşta açılmış ve bir aralık 1034,5 kuruşa kadar düştükten sonra 1037 kuruş otuz parada kapanmıştır.

Liret 8,95,5, Altın 928 kuruş lar dan muamele görmüştür.

—o—

Ihtiyaç listeleri

İngiliz lirası mubayaa edecek olan Banka ve acentaların ihtiyaç listeleri bir mürakabe heyeti tarafından tetkik edilmektedir. Bunun için son günlerde Borsa komiserliği listelerini tastike getirenlerle dolmak tadır.

—o—

Ticaret odası kongresi

Ticaret Odası kongresi Pazar günü son içtimaını yapacak tır. Bu içtimada raporların son kısımları da tetkik edilecek ve bu suretle kongrenin mesaisi bitmiş olacaktır.

* * *

Kambio Borsası 6/2/930

İSTİKRAZLAR		
az dahili	096	62,50
uu muvahhide	195	25
iyeli demir yolu	6	90
SENETLER		
ankası	12	35
olu demir yolu	20	35
ay. Ş.	69	00
S. Şirketi	17,00	
Şirketi	34	00
ütün A. Ş.	10	50
ğirmen Ş.	31,00	
ğirmen Ş.	5	10
mento Ş.	30	80
lefon Ş.	28	00
. Ecza Ş.	4	75
ayriye	17	25

TAHVİLAT		
Anadolu D. Y. 1. T.	35,00	
Anadolu D. Y. 2. T.	35,00	
Anadolu D. Y. 3. T.	36,00	
Tünel şirketi	4,22,50	
Elektirik şirketi	22,50	
Rıhtım Şirketi	16	75
H. Paşa liman şirketi	—	

ÇEKLER

Londra	1037 75,00	Newyork	0,47 00,00
Paris	11 97,50	Atina	36 20,00
Cenevre	2 43,25	Roma	08 97,50
Bükreş	25 50,80	Amsterdam	1 16,87
Brüksel	3 37,25	Sofya	64 62,50
Prag	15 82,50	Berlin	1 96,50
Viyana	3 33,50		

Memlekette

Çocuğunu boğan baba

man gayri meşru münasebetten doğan kızını derhal boğdu

ymdırın Arıkbaşı köyünde, re düşen bir aşk macerası, ri örperten bir facia ile ne endi. Gözlerini henüz haaçan yavrusunu vahşi tırarı arasında boğan bir baba ı kutsî namı taşımağa hakmıyan bir adam — tevkif du. Hadise hakkında verinalûmat şudur:

usuf oğlu Osman, aylardan Zehra namında bir kızla asebatta bulunmaktadır. şen iki kalp daima birlikte yorlar, birlikte tozup eylerlardı: Köyde dedikodu me olan bu münasebet az sür i. Bir gün, Zehranın halin ir başkalık hâsil oldu, karıyümeğe başlamıştı, kadın katı söyliyemiyordu. Zaı gelince yatağa düştü, bir çocuk doğurdu. Bir çocuk ayata gözünü açmasile kaası bir oldu.

usuf aşk rüyalarile geçen lerin mahsulünü endişeyle, etle karşıladı. Bir çocuk... o bunu hiç düşünmemişti. hra, istirhamkâr nazarlarıkma baktı. Sanki:

Ne olur gayri meşru bir asebeti beni nikâhına alla meşrû şekline sokabilirdemek istiyordu.

usuf işte bu ihtimalin tahakından korkuyordu. Vahşi avletle yavrusunu kolları ma aldı. Öpmek, koklamak mi? Hayır, yukarda bahset miz faciayı ikmal için...

nç valide müthiş sahneye zını tıkayan hıncıkırıklarla t olmuştu. Yusuf cinayetini ikmal edince köyü terketti. Fakat kendisini takip eden zabıtanın elinden kurtulamadı. Evlât katili şimdi adliyeye verilmiş bulunuyor.

—o—

Zevce değil canavar imiş

Bursada Mustafa Kemal Paşa Kasabasında çok feci ve şayanı dikkat bir cinayet meydana çıkmıştır. Bir kaç gün evvel Kasaba sokaklarında dolaşan bir köpeğin ağzında kesik bir insan eli görülmüş, köpek tutularak, ağzında taşıdığı müteaffin el muayene edilmiştir. Tetkikat neticesinde kesik elin yakındaki ormandan geldiği anlaşılmıştır.

Ormana gidenler, vahşi hayvanlar tarafından açılan bir çukurda parçalanmış bir insan cesedi görmüşlerdir.

Neticede bu yarım cesedin ve kesik elin, İnkaya Köyünün korucusuna ait olduğu meydana çıkarılmıştır. Korucunun karısı Fatma, hadiseyi başından sonuna kadar anlatarak, cinayetin, kendi eseri olduğunu itiraf eylemiştir.

Fatma, bu cinayeti, geçimsizlik yüzünden yaptığını söylemiş ve evvelâ kafasına keserle vurarak öldürdüğünü, kocasında bir türlü hıncını alamıyarak, cesedi eline geçirdiği balta ile parçaladığını ilâve etmiştir.

Canavar kadın, bu işi yaptıktan sonra kocasının başile ayaklarını kuyuya atmış ve gövdeyle iki elini ormana göm müştür. Kadın adliyeye verilmiştir. Fatmada deli olduğuna dair hiç bir alâmet görülmemiştir.

MİLLİYETİN ŞEHİR HABERLERİ

Vilâyette

Yeni bütçe

Dahiliye vekâleti bütçenin mutlaka mütevazin olmasını bildirdi!

Vilâyet umumî meclisine verilmek üzere hususî idarenin bütçesi tanzim edilmektedir.

Bütçe, Barem kanununun tatbiki dolayısile artıyor. Fakat Dahiliye vekâleti bütçede kaba rık masrafların tenzilini ve bütçenin mutlaka mütevazin olmasını vilâyete bildirmiştir. Bütçe beş milyon lira kadardır.

—o—

YENİ MÜFETTİŞ

Beyoğlu kaymakamlığından mülkiye müfettişliğine tayin edilen Hikmet Bey İstanbul mm takasında meşgul olacaktır.

Şiddetli kış geliyor mu?

Kandilli: "Biz 24 saatten ötesini fahmin edemeyiz„ diyor

Askerî rasat merkezi Ankara müdürü Sadık Beyin, önümüzde mühim bir kış devresi olduğuna dair beyanatı bu sene kış olmıyacağını ümit edenleri oldukça telâşa düşürmüştür.

Dün bu hususta gerek Yeşilköy rasat merkezinden gerek Kandili rasatanesinden malûmat istedik.

Yeşilköy hava rasat merkezi bu hususta diyor ki:

"— Merkezi umuminin söylediği bizce doğrudur. Çünkü onların dünyanın bütün istasyonlarile münasebetleri vardır.

Avrupa üzerinde bir düşük tazyik vardır. Bu düşük tazyik memleketimize doğru gelmektedir. Fakat bu kış ne kadar müddet sonra olur bu kestirilemez.

Kandillî rasathanesi de diyok ki:

"— Biz 24 saatten ötesini tahmin edemeyiz. Fakat Sadık Beyin geleceğini haber verdiği kış bir tahminden ibarettir. Ne vakit geleceği ve ne şiddette olacağı meçhuldür.

Maarifte

Darülfünun bütçesi

Maarif vekâleti darülfununun 930 bütçesinin tetkikatını bitirmiştir. Bütçe vekiller heyetine sevkedilmek üzeredir.

Darülfununda yapılacak islahat projesi maarif vekili tarafından tetkik ediliyor. Netice hakkında ketumiyet muhafaza ediliyor.

Talebenin meslek intihabı

Maarif vekâleti talebenin meslek meselesile daha yakından alâkadar olmağa karar vermiştir. Bundan sonra ilk mektep muallimleri talebelerinin istidat ve kabiliyetlerini yakından tetkik edecekler ve bu tetkik ve müşahedelerin neticesi çocuk velilerine bildirilecektir.

Bu tetkik ve müşahedelerin çok faydası görüleceği tahmin ediliyor.

Darüşşefaka Maarife raptediliyor

Darüşşefaka, şehrimizin en eski bir irfan müessesesidir. Maarif vekâleti, mektebi doğrudan doğruya kendi idaresi altına alarak resmî bir müessese haline ifrağ etmeği muvafık görmüştür.

Mekteple beraber emlâki de maarife devredilecektir.

Sadullah B. Ankarada

Seyrisefain umum müdürü Sadullah B. dün akşam, idarenin yeni sene bütçesile meşgul olmak üzre Ankaraya gitmiştir. Müdiri umumî B. in Ankarada bir hafta kadar kalacağı tahmin olunmaktadır.

Müteferrik H.

Evkaf ıslahatı

Mütevelliler cemiyeti reisi ne diyor?

Hükûmet tarafından Evkaf idaresinin ıslahı için bir lâyiha tanzim edilmiştir. Bu lâyihada mütevellilerin lâğvı ve mütevellilere şe rî ücret verilmesi takarrür etmiştir.

Bu hususta mütevelliler rei Nurullah B. b muharririmize şu izahatı verdi:

—Teşkilâtı esasiye ve kanun medenîde hukuku tasarrufiyesi mahfuz olan ve Mütevelliler babalarımızdan cemiyeti reisi bize intikal e- Nurullah B. degelen haklarımızın bir ücret mukabilinde refine taraftar değiliz ve bunu da ümit etmiyoruz. Halkın bir kısmının hukuku tasarrufiyesi mahfuz olup ta diğer kısmının olmaması Cümhuriyet devrinde olamaz.

Son ıslahat dolayısile mütevelliler kaldırılacak olursa memaliki müstevliyedeki 700-800 milyon altınlık Türk serveti o hükûmetlere bahşedilmiş olacaktır.

Mütevelli ve evlâdı vâkıfın miktarı tahminen 3 milyona baliğ olmuştur. Mütevelliler bu günkü aldıkları beş yerine yeni teşkilât dolayısile muhtacine verilecek gibi maaş kabul etme mektedirler. Mütevellilerin iste dikleri teşkilâtı esasiye ve kanunu medenî ahkâmının tamamının muhafazasıdır.

Islahat hakkında bize henüz resmen tebligat yapılmamıştır."

Müdafaai Milliyenin Kuşadalılara teşekkürü

Donanmamızın 929 Akdeniz seferi esnasında Kuşadasın da vefat eden deniz talebesi Reşat Efendi için mahallinde bir kabir yapıldığını yazmıştık.

Kabirin üzerine şu cümle konmuştur:

« Burada bütün donanmanın ve Kuşadası halkının ağlıyarak gömdüğü genç bahriye talebesi Reşat Şevki medfundur. Allah rahmet eylesin.

Millî müdafaa vekâleti, Kuşadası halkının bu samimî ve millî alâkası karşısında mütahassis olarak kazaya tebliğ edilmek üzre vilâyete bir teşek kürname göndermiştir... Teşekkürnamenin sonunda şu cümle vardır:

« Kuşadası halkının askerlerimiz hakkında gösterdiği alâka ve kadirşinaslık, vekâleti âcizice fevkalâde mucibi iftihar ve memnuniyet olmuş bulunmakla, mahalli kaymakamı beyle hayırlı delâletlerine istekle tâbi olan Kuşadası halkına umum asker arkadaşlarım namına teşekkürlerimin iblâğı».

360 seyyah geldi

Dün akşam, 24 bin tonluk Adriyatik vapuru ile şehrimize 360 seyyah gelmiştir. Vapur limanda demirlemeden evel boğazı dolaşmıştır.

Seyyahlar bugün şehrimizi gezecekler ve akşam üzeri İskenderiyeye doğru hareket edeceklerdir.

Müzeler müdürü avdet etti

Ankara'da bulunan müzeler müdürü Halil B. dün şehrimize avdet etmiştir.

Halil B. Ankarada müzelere ait bazı meseleler hakkında maarif vekâleti ile temasta bulunmuş, icap eden izahatı vermiş ve talimat alarak dönmüştür.

Adliye müsteşarı gitti

Bir müddettenberi İstanbul'da bulunan adliye müsteşarı Ferit B. dün Ankaraya hareket etmiştir. Ferit Bey istasyonda İstanbul adliye erkânı ve arkadaşları tarafından teşyi edilmiştir.

Emanette

Ada çamları

Tırtıllarla mücadeleye başlandı

Heybeliada çamlarına son günlerde tırtıl arız olmuş ve Emanet mücadeleye başlamıştır. Çamların Evkaftan Emanete devri üzerine bunların muhafazası için yapılan teşkilât bir müdiriyet hâlinde idare olunacaktır.

Radyoterapimütehassısı

Cerrahpaşa hastanesi için radyoterapi mütahassısı olarak celbine karar verilen M. Bertel ile sıhhiye vekâleti arasında mukâvelename imza edilmiş ve Emanet tarafından da harcırahı gönderilmiştir. Mümaileyh yakında gelecektir.

Galata kulesinin tamiri bitti

Bir müddettenberi tamir edilmekte olan Galata kulesinin tepesindeki tamirat bitmiş ve çıkarılan direk tekrar yerine konmuştur. Burada yapılan tadilât vakit küresinin kuleye konması içindi. Küre yakında yerine konacaktır.

Eyip lağımlarına yarım milyon lira

Eyip, Rami ve civarı öteden beri yağmurlu zamanlarda sellerin tahribatına maruz kalmakta idi. Şehremaneti, 4 sene sel tahribatına mâni olmak için Bahariyeden başlıyarak Gümüşsuyu, Ramiköyü, Eyip, İslambey caddesi Sofulara kadar mecralar yapmıştır.

Macraların kat'î kabul muamelesi geçen gün yapılmıştır. Şehremaneti bu mecralar için 4 sene içinde beşyüz küsur bin lira para sarfetmiştir.

Eyip kadar Sarıyer de sel felâketine maruz kalmıştı.

Şehremaneti Sarıyer deresini tevsi etmekle kısmen olsun bu felâketin önünü almıştır.

Sarıyerin menba sularından denize kadar sahanın emniyeti için burada da mecra inşaatına başlanacaktır.

güzellik kraliçesi

(Birinci sahifeden mabat)

lik kıralıçalığına intihap ettiğini tebliğ etmiştir. Yunan güzelinin bu muvaffakıyeti haberi geceleyin Atinaya vâsıl olunca büyük şenliklere başlanmıştır. Venizelos Yunan güzeline bir telgraf çekerek millî Yunan güzelliğinin bu muvaffakıymetinden dolayı tebrikâtta bulunacaktır. Muhtelif memleketler güzellik kıralıçalarına intihaptan sonra mükellef bir ziyafet verilmiştir. Kıralıçalar yarın Kan şehrine giderek Salı gününe kadar orada kalacaklar ve o gün Parise dönerek Cuma günü memleketlerine döneceklerdir.

Hatırlarda olsa gerektir ki Avrupa güzellik kıralıçası olan Yunan dilberi geçen hafta Atinada intihap edildiği zaman şiddetli hadiseler olmuş, Yunan güzellik kıralıçası tahkir ve tezyif edilmiş, jüri heyetinin başında bulunan Atina Belediye reisi Merkuris dayak yemişti. Bütün bu arbedelerin sebebi Yunanlıların Mlle Diplarakusu Paris müsabakasında Yunan güzelliğini temsile lâyık görmemelerinden ve intihapta haksızlık yapıldığını iddia etmelerinden çıkmıştı. Fakat tuhaflığa bakın ki bir çok Yunanlıların beğenmedikleri dilber, beynelmilel birheyet tarafından Avrupa güzellik kıralıçalığına intihap olunmuştur.

Bazı kumpanyalar köylüye petrol vermiyorlar mı?

Traktörlerde kullanılmak üzre ucuz petrol alabilmek için köylüye mevaddı müşteile mazbataları verilmişti.

Bazı köyler ahalisi bir kısım köylüye mevadı müştaile mazbataları gösterenlere ucuz petrol vermeği kabul etmemek istediklerinden şikâyet etmektedirler. Bu hususta tahkikat yapılmaktadır.

Ümidi kesmek lâzım!

Her sene 500 bin lira nerde?

Emanete devredilen vakıf sulardan istifade edebilmek için her sene lâakal 500 bin lira sarfı lâzım geliyor!

ANKARA, 4 (Milliyet) — Son bir kanun ve bu kanunun suveri tatbikiyesini mübeyyin bir nizamname mucibince Evkaf idaresinden İstanbulun Şehremaneti idaresine devredilmiş olan İstanbul ve civarı vakıf suları meselesi üzerine Evkaf idaresile Şehremaneti arasında son zamanlarda tahaddüs eden ihtilâf hakkında salâhiyettar bir zatın beyanatına nazaran vaziyet şudur:

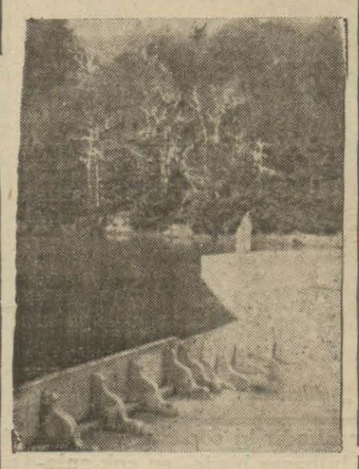

Bentlerde..

— İdaresi bir çok mahallerin vakıf varidatile mümkün olan bu sular İstanbulun hemen her tarafında mevcuttur. Fakat başlıbaşına iki mühim kısma ayrılır.

1 — Valde, Mahmudiye, Topuz suları olup bunlar İstanbula gelir.

2 — Belgrat ormanından ve Zekeriya köyünden gelen bent sularile Ayvalı ve saire sularıdır ki bunlar da Taksim sularıdır.

Bu suların vakıfları eski Padişahların vakıflarıdır. Diğer bir kısım sular da (Halkalı) denilen ve Halkalı köyü civarında birtakım kuyulardan nebean eden sulardır ki bunlar da Ebüssüut, Köprülü Üçüncü Mustaf, Mustafa Paşa ve saire sularıdır.

Balkan harbine kadar bu sular mümkün olduğu kadar varidatlarından istifade edilmek suretile idare ediliyordu. Çünkü bu suların bir çok varidat vakıflarından o zamana kadar istifade edilmek imkânı vardı. Bilâhare Balkan harbi ve harbi umumî dolayısile elimizden çıkan yerlerde bu sulara ait külliyetli vakıf varidat membaları da o memleketlerde kaldı ve suları idareye kâfi varidat temini mümkün olamadı.

Meselâ bu suların idaresi için Köprülüler ve Sokullu Mehmet Paşalar tarafından yapılan vakıflar şimdi umumiyetle ecnebi memleketlerde kalmıştır.

Ondan sonra (üşür) de bir nevi vakıf varidatını teşkil ettiği gibi bazı rüsumlarda ve meselâ Mersin ve Samsun gümrük iratları da vakıf iratlar meyanında bulunmakta idi. Bilâhare bunlar da istihale ederek maliyeye intikal etti.

Altın para zamanında yalnız (110) bin lira üşür vakıf varidatı vardı. Denilebilir ki maliyede bu sulara ait vakıf varidatından yüz senedenberi tahsil edilmiş mebaliğ bulunmaktadır.

Son zamanlarda Şehremaneti bu suların kendisine devrini istedi ve nihayet bir kanunla bu sular tamamen Emanete devredildi. Fakat Şehremaneti bu sulara ait varidat ve vakıfların da gerek müterakim nakit halinde ve gerekse emvali gayri menkule halinde kendisine devrini istedi, nihayet Emanet ve Evkaftan birer salâhiyettar memur bir komisyon teşkil ederek bu meseleyi tetkik ettiler. Fakat bilâhare Emanet memurunu bir müddet komisyona göndermedi. Müracaat olundu. Tekrar memur devam etmeğe başladı. Bununla beraber Emanet Evkaftan bu suretle tetkiki hesap yapmayı muvafık görmiyerek üzerine aldığı bu suların mevcut vakfiye varidatlarının toptan yekûn kendisine devredilmesini istedi. Tabiî bu talep imkânsız görülerek yapılamadı. Çünkü bu varidat hemen umumiyetle Maliyeye intikal etmiştir. Bununla beraber Emanet bu suları üzerine aldığı gibi de idare etmek zaruretinde kalmıştır. Suların şimdiki iptidaî şekildeki isalesi tadil edilerek yeni bir şekilde azamî istifade temini mümkün olduğu takdirde İstanbula kâfi gelebilecek derecede su mevcuttur. Fakat bunun için kuvvetli bir büro teşkil etmek ve bilhassa senelik bütçeye en aşağı (500) bin liradan fazla tahsisat koymak lâzımdır. Aksi takdirde bu sulardan istifade etmek pek mahdut kalacaktır.

Bu sular gibi sebiller de keza Emanete aittir. Bunları da Emanet istediği gibi idareye kanunî bir salâhiyet sahibidir."

Millî sanayiimiz

(Birinci sahifeden mabat)

nin ehemmiyetli kısımlarının zail olacağına ve istihsalâtın tezyidi mümkün olabileceğini arizu amik izah etmişlerdir. Heyet 927 senesinden itibaren başlayan muamele vergisinin mukabili olan primlerin 927 senesinde nakıs verildiği, 928 in daha yüksek bir yekûne baliğ olmakta bulunduğunu ve929 primlerinin ise kâmilen Sanayi ve Maadin Bankasına verildiğini söylemiştir. Az kıymetli bonolarını hiç bir Bankada iskonto ettirmek fırsatına nail olamıyan millî fabrikalar sahiplerinin haklarının Sanayi Bankasının fabrikalarına verilmesinin doğru olmadığı arzedilmiştir. Heyet, millî sanayiin hükûmete ait müesseselerle inkişafı kabil olamıyacağını bazı delillerle Reis Paşa Hz. ne izah etmiştir.

Mükâlemenin imtidadınca Kâzım Paşa Hazretleri verilen izahatı çok yakın bir alâka ile dinlemişler ve heyete bazı sualler sormuşlardır.

Heyet diğer ihtiyaçlar arasında bilhassa sınai kredi ve teşviki sanayie ait temennilerde bulunmuştur.

Kâzım Paşa Hazretleri yakında Ankaraya avdet edeceklerini ve erbabı sanayiin bu temennileri ile alâkadar ve meşgul olacaklarını beyan etmişlerdir.

Gazi ve inkılâp

(Birinci sahifeden mabat)

ve mutlaka muvaffak olacağız! (Sürekli alkışlar..)

Efendiler! milletle böyle yakından ve bilâ tekellüf musahabede bulunmanın zevkini, bahtiyarlığını anlatamam. Her ne vakit milletimin karşısında kendmi görsem, her ne vakit efradı milletimden bir kaçının yüzüne baksam, oradan ruh ve vicdanıma gelen nur, benim için en kıymetli bir ilham ve feyiz şulesi oluyor! (Alkışlar..) Bahusus Bursa gibi münevver bir muhitin kıymetli evlâtlarile, mütefekkirlerile hasbıhal etmiş olmak ayrı bir saadettir. (Teşekkür ederiz sesleri..) Arzu ederim ki, burada üç gün, beş gün değil, daha fazla kalayım ve yine arzu ederim ki, musahabelerimiz böyle bir kaç saate munhasır kalmasın, daha çok görüşmek imkânı bulunsun. Fakat biliyorsunuz ki, vazifemiz yalnız bir noktaya bağlı kalmaktan bizi menediyor. Daha çok yerlere gitmek, daha bir çok kardeşlerimizle ayni suretle dertleşmek mecburiyetindeyim.

Bu suretle çok kıymetli Bursamızı, çok kıymetli sizleri belki yarın terkedeceğim. (Yolunuz açık olsun) Fakat bütün bursalıların kalbimde ayrı bir mevkii vardır! (Akışlar..)

SON

DANTOS HASAN; Dişlere ebedî hayat verir.

DANTOS diş macunu dişleri 100 sene yaşatır, çürütmekten vikaye eder. Dişleri inci gibi beyazlatır. Diş etlerini kuvvetlendirir ve kanamaktan meneder ve dişlerin arasında kalan tefessühatı ve ufuneti izale eder. Diş ağrılarına, nezlelerine mani olur. Ağızda gayet lâtif bir serinlik ve rayiha bırakır. Mikropları imha ve ağızdan gelecek her türlü hastalıkların sirayetine mani olur. Avrupada daima birinciliği alır ve birinciliği diplomalarla müsaddaktır. En büyük mükâfatı ihraz eder. Altın madalye ve nişanlar almıştır.

20 Kuruşa Hasan ecza deposu. Dantos diş macunu yerine başka bir marka verirlerse almayınız. Çünkü Dantos dünyanın en enfes ve mükemmel diş müstahzarıdır.

Kazanmak İster misiniz? Müjdeli ilânımı okuyunuz

Muhterem müşterilerimin gişemden aldıkları tayyare piyango biletlerine her hangi keşidede ikramiye isabet ederse müteakip keşideler için yine devamlı bilet vermeyi taahhüt eylerim. İSABET Yeni Postahane civarında Aksaraylılar hanı altında.

ŞATIR ZADE KÂMİL

Türkiye İş Bankasından:

Bankamızın 25 Şubat 930 tarihinde süreti adiyede içtima edecek olan hissedaran hey'eti umumiyesine ait ruznamei müzakerat berveçhi zir ilân olunur.

1 — Meclisi idare ve mürakıplar raporunun kıraati,

2 — 1929 bilânçosunun tetkik ve tastiki ve meclisi idarenin ibrası,

3 — Münhal meclisi idare azalığına meclisi idarece intihap edilen bir azanın nizamnamei esasımız mucibince tasdiki memuriyeti,

4 — Mürakiplerin tayini ve ücretlerinin tesbiti.

BÜYÜK TAYYARE PİYANGOSU

8. İNCİ TERTİP 1. İNCİ KEŞİDE:

11 Şubat 1930

Keşideler; Vilâyet, Şehremaneti, Defterdarlık, İş, Ziraat ve Osmanlı bankaları murakıpları ve halk huzurunda yapılır.

BÜYÜK İKRAMİYE: 30,000 LİRADIR

Her keşidede çıkan numaralar tekrar dolaba konmaz.

AYVANSARAY

SABUN FABRİKALARI

Her cins tuvalet, gliserin, tıraş ve toz halinde envai kokulu sabunlarla çamaşır, Arap, Marsilya ve İngiliz sabunları

Mensucat fabrikalarına mahsus mütenevvi sabunlar

Toptan satış mahalleri

İstanbulda Eminönünde Valde hanında

Samoel Amar

İstanbulda Tahtakale caddesinde 48 numaralt

ARİS İTRIYAT MAGAZASI

Avusturya fabrikaları hezaran sandaliyeleri umumî satış deposu: İstanbulda Katırcı oğlu hanında birinci katta 30 numeroda **Joz. N. Aciman** telefon İstanbul 2409 **Hamiş :** Aynı depoda envai çeşit perde ve döşemelik kadife hare ve fantazi kumaşlar, mütenevvi ıstur, perde mister, tül; keten perdeler, pirinç korniş, **halis pirinç ve lake karyolalar** ile çocuk karyolaları fabrika fiatına toptan ve perakende satılmaktadır. Fiat maktudur.

Devlet demiryolları ve limanları umumî idaresinden:

5000 m3 Oksijen itası kapalı zarfla münakasaya konmuştur. Münakasa 23 Şubat 930 Pazar günü saat 15 te Ankarada Devlet Demiryolları İdaresinde yapılacaktır.

Münakasaya iştirak edeceklerin teklif mektuplarını ve müvakkat teminatlarını ayni günde saat 14.30 a kadar Umumî Müdürlük kalemine vermeleri lâzımdır.

Talipler münakasa şartnamelerini iki lira mukabilinde Ankarada, Malzeme dairesinden, İstanbulda Haydarpaşa mağazasından tedarik edebilirler.

SPOR

Hayattan zevkalmak ve daima neşeli, sihhatlı ve faal bulunmak âsabı kuvvetten düşürmemekle mümkündür. Sihhatinizi muhafaza, sinirlerinizi takviye faaliyetinizi tezyit için küçükler ve büyükler tarafından mükemmel bir kuvvet ilâcı olarak tanılan

Arsénoferratose

kullanınız.

Her eczanede bulunur.

ANNE BABA İŞCİ

TASARRUF

Kumbara ile mümkün

Kumbara alınız

Türkiye İş Bankası

CEVDET

Istanbul ithalât gümrüğünden:

		Marka	N.	Kilo	Vapur	
73	sandık			2958	Çekumuviç	Mamuli şeker
2	„ „	T Y C	I. 2	443	Patris	Pamuk mensucat
1	„ „	C A	I	640	Sardunya	Demir kasa
2	„ „	I K H C		82	Nisea	Adi pencere camı
2	„ „	M B		46	„ „	Demir çivi
19	„ „	F B		690	Simeramis	Ağaç kürek sabı
1	„ „	C M	567	140	Albanya	Kıl ve ot fırça
7	Kap	P H C		362	„ „	Ağaç bilârdu ve aksamı
1	Balya	A S	58	137	Adırya	Müstamel elbise
1	Sandık	H B	3	1;600	Andulazia	Asbestos mamulâtı
1	„ „	C R	2568	11	„ „	Demir ve pirinç mamulâtı
1	„ „	E H C H	3	570	„ „	Alektirik ampulu
1	„ „	Adres	7	120	„ „	Müstamel marangoz alâtı
1	„ „	D	332	51	Lamartin	Sebze konservesi
1	„ „	BA	764	20	Andırya	Maden kömürü
2	„ „	H M	54	100	Polak	müstamel çadır
4	„ „	S B F - D L F	213-16	351	Andıros	Pamuk mensucat
3	„ „	T M F	2228-30	451	Seofolis	„ „ „
6	„ „	L M D	3219-24	903	„ „	„ „ „
3	„ „	J M C	48841	351		Suni ipek ikliği
1	„ „	A F C Y		96		Demir çekiç
1	„ „			1;970		Gümüş tepsi
				1;870		„ Çatal
3	„ „	Adres	65	20		Fotoğraf camı
1	„ „	T	628	36		Ruğan deri
1	„ „	A S K M	5937	93		Vidalı demir çivi
1	„ „	C F	1973	22	Lâvanta	Demir çivi
1	„ „	n a		22	Simiramis	„ „
1	Çuval	A C H F		69	Teodora	Kına

Balâda muharrer 28 Kalem eşya 9-2-930 tarihinden itibaren İstanbul ithalât gümrüğü satış anbarında bilmüzayede satılacağı ilân olunur.

Evinizin apartımanınızın daima temiz ve parlak kalmasını ve sizin de memnun olmanızı arzu ediyorsanız meşhur ve muzadı taaffün

Poliflor NUGGET Cilâsını Kullanmanız lâzımdır

Her yerde satılır.

NEZLE Üksürük BRONŞİT Buğaz nezlesi için hakikî

Gudron Güyo

içiniz, bütün müstahzeratı üzerinde menekşe, Yeşil ve kırmızı renkli etiketlerinde [maison FRERE Parit rue Jacop No 16] adresi yazılıdır.

İNGİLİZ ÇORAP MAKİNALARI

HARISON

Babâli caddesi — Aşir Efendi sokak

İSTANBUL

200,000 LİRAYI

Tayyare biletimi Karaköy'de Bursa Hanı kapısındaki " Uğurlu M. Gazi Gişesinden " alarak kazandım ve (M. Gazi) kahvesinin tecrübesi hediyeten verildiğini haber aldım. ZAFER

SUİ HAZIM İNKIBAZ

Gaseyan ve mide bulantısı deniz tutmasına karşı

MAZON MEYVA TOZU

Gayet nafidir

Meşhur eczanelerde şişesi 80 kuruştur

Devlet demiryolları Haydarpaşa mağazasından:

Mağazamızda mevcut muhtelif melbusat ve levazımı ile seyyar karyola, gözlük, kadife, eğer takımı, Takım ve para çantaları, şahtiyan, eski kösele, balıkçı müşambası muhtelif klmgrit ve rondela âleni müzayede ile 13/2/930 tarihine müsadif Perşembe günü saat ondörtte satılacaktır. Taliplerin mağazaya müracaatları ilân olunur.

Seyri sefain

Merkez Acentası; Galata köprü başında, Beyoğlu 2362 Şube centesi: Mahmudiye Hanı altında İstanbul 740

TRABZON BİRİNCİ POSTASI

(Raşitpaşa) vapuru 9 Şubat Pazartesi 12 de Galata rıhtımından hareketle İnebolu, Samsun, Gireson, Trabzon, Rize Hopaya gidecek ve dönüşte Pazar iskelesiyle Rize, Sürmene Trabzon, Tirebolu, Gireson, Ordu, Ünye, Samsun, İnebolu, Zonguldağa uğrayarak gelecektir. Hareket günü yük kabul olunmaz.

ANTALYA POSTASI

(Anafarta) vapuru 9 Şubat pazar 10da Galata rıhtımından hareketle İzmir Küllük Bodrum Rados Fethiye Finike Antalyaya gidecek ve dönüşte mezkûr iskelelerle birlikte Andifli Kalkan, Sakız, Çanakkale, Gelibolu ya uğrayarak gelecektir.

Bozcaada postası

(GELIBOLU) vapuru 8 Şubat cumartesi idare rıhtımından hareketle Gelibolu Lapseki Çanakkale İmroz Bozcaadaya gidecek ve Çanakkale Lâpseki Geliboluya uğrayarak gelecektir.

ALEMDAR ZADELER VAPURLARI

Seri, lüks karadeniz postası

Millet vapuru 9 Şubat Pazar günü akşamı saat 18 de

Sirkeci rıhtımından hareketle [Zonguldak, İnebolu, Sinop, Samsun, Ordu, Gireson, Trabzon ve Rize] ye azimet ve aynı iskelelere "Görele, Vakfıkebir ve Ünye„ye uğrayarak avdet edecektir.

Muracaat mahali: İstanbul Meymenet hanı altındaki yazıhane. Telefon İstanbul 1154

SOÇETA ITALYANA DI SERVİST MARİTTIMI

(AFRODİT) vapuru 12 şubat çarşamba (Burgaz, Varna, Köstence ve Odesa) ya gidecektir.

ALBANİA vapuru 13 şubat Perşembe (Napoli, Marsilya Cenova) ya gidecektir.

İTALYA vapuru 18 şubat salı (Sitmar Levant Ekespres) olarap Pire, Napoli, Marsilya ve Cenova) ya gidecektir.

Tafsilât için Galatada merkez rıhtım hanında umumî acantesine müracaat. Tel: Beyoğlu 771 - 772 ve ya Beyoğlunda Perapalas altında Natta Nasyonal Türkiş turist acenaiye. Telefon Beyoğlu 3599 ve yal Tokatlıyan karşısında beynelmile yataklı vagun kumpanyasıua. Tel: Beyoğlu 2330 ve yahut İstanbulda Eminönünde İzmir sokağında 8 Numarada acente vekilline müracaat.

Tel. İstanbul 779

Liseler muhayaat komisyonundan: Liseler muhasibi mes'ullüğüne merbut mekteplerden bazısında hurda halinde bulunan çinko, demir, pirinç, kurşun boş teneke, bakır, ve akümülâtör kurşunu, şehrihalin dokuzüncü Pazar günü saat onyedide pazarlık suretile satılacaktır. Taliplerinin tafsilât almak üzre Galatasaray lisesindeki komisyon kitabetine müracaatla-

SADIK ZADE ARSLAN KAPDAN VAPURLARI

İZMİR - MERSİN

Sür'at postası

Muntazam ve lüks kamaraları havi ele trikle mücehhez

KEMAL vapuru 10 Şubat PAZARTESİ akşamı 18deSirkeci rıhtımından hareketle Çanakkale, İzmir, Fethiye, Güllük, Antalya, Mersine azimet ve avdet edecektir. Mahalli müracaat: Sirkeci Yalıköşk caddesi alâiye han birinci kat Sadık zade Nazım vapur acantahanesine müracaat. Telefon: İstanbul 4240

Eskişehir vilâyetinin Sey Gazi kazasında Zehran dere ormanının 1 ve 2 No:lu maktı mdan senevî gayri mamu 1,340,000 metro mik'ap mu terik kerestelik çam eşçarm bir senede kat ve ihracı kavar ni mevzu'a ve mevcut şartn me ve mükavelename süretl rinde ve keşif raporunda m harrer olduğu veçhile kapa zarf usulile 5/3/930 tarihi müsadif çarşamba günü saat beşte Eskişehir orman müdü yetinde münakit ihale komi yonunca ihalesi icra edilm üzere beher metro mik'ap ga mamul 569 kuruş bedeli muha menle müzayedeye vaz olu muştur.

Şeraiti mükarrereyi anlama üzere taliplerin eyamî müzay dede Ankarada orman müdür yeti umumiyesile İstanbul E kişehir orman müdürüyetleri ve mahalli orman muameln memurluğuna müracaat eylli meleri ilân olunur.

Doktor A. kutie

Elektrik makineleriyle belsoğukluğu, idrar darlığı, prostat, ademiktidar, bel gevşeklği cilt ve firengiyi ağrısız tedavi ede Karaköyde Börekçi fırını sırasında 34

Ecnebî memleketlere giden tüccar ve seyyahlara

Banka Kommerçiyale Italyana

Sermayesi 700,000,000 (İhtiyat akçesi: 540,000,000 Liret)

Travellers (Seyyahin çekleri) satar

Liret, frank, İngiliz lirası veya doları frank olarak satılan bu çekler sayesnde nereye gitseniz paranızı kemali emniyetle taşır ve her zaman isterseniz dünyanın her tarafında, şehirde, otellerde, vapurlarda, trenlerde bu çekleri en küçük tediyat için nakit makamında kolaylıkla istimal edebilirsiniz. Travellers çekleri hakiki sahibinden başka kimsenin kulnaamayacağı bir şekilde tertip ve ihtas edilmiştir.

Samsun orman müdüriyetinden:

Vezirköprü kazasında val Sarıçiçek ormanmdan on ser müddetle ve kapalı zarfla müz yedeye çıkarılan 14270 metr mükabı gayri mamul karaçal e ın beher metro mükal 4 uruş bedeli muhammenl 2 /930 tarihinden itibare iki ay müddetle yeniden müz yedeye çıkarılmıştır. Talipler yevmiihale olan 26/3/930 ça şamba günü saat onbeşte San sun orman idaresinde hazır b lunmaları ve bu baptaki şartn meyi görmek, dahaziyade ta silât almak isteyenlerin Ank rada orman umum müdürlüğ ne İstanbul, Sinop ve Samsu orman müdüriyetlerine mürac

Liseler muhayaat komisyonundan: Liseler muhasibi mes'ullüğüne merbut mekteplerden bazısında hurda halinde bulunan çinko, demir, pirinç, kurşun boş teneke, bakır, ve akümülâtör kurşunu, şehrihalin dokuzüncü Pazar günü saat onyedide pazarlık suretile satılacaktır. Taliplerinin tafsilât almak üzre Galatasaray lisesindeki komisyon kitabetine müracaatla-

BİN SÖZ BİR RESİM

GÜNÜN SİNEMASI

Milliyet

CUMA 7 ŞUBAT 930

S. A. Beşinci sulh hukuk hâkimliğinden:

Müstecirin isim ve ikametgâhı listesi

Kasa numarası.
7 Ali efendi Beryelzade. Fırıncı. Sirkecide köprülü hanında.
30/10402. Mustafa oğlu Hamdi Bey. Zabit. Nişantaşında kâğıthane caddesinde No. 24.
45 Ludwig Wensche.
48 Madam Rubine Taşçyan. Şişlide Bulgar çarşısında No. 101.
54 Rusul Sadık. Göztepede Yeniyolda.
57 Doctor Konstantin Anağnostidis. Havyar hanında Galata.
85 Madam Andromahi Anastasiadi. Nişantaş apartman Kaliğas ve Vasiliadis No. 1.
104 Faruh Ziya Bey. İstanbulda Beyazitte Hüseyin paşa hanesinde.
113 Fatma Sahuse Hanım. Modada Mühürdar caddesinde No. 5.
132 Nisim Efendi Mazliah. Avukat. Galatada Asikurasioni cenerali hanında No.
144 Füat Ziya Bey, Sarigüzel. Zabit. İstanbul Harbiye dairesinde.
147 Hristos Lanğas. Marko Kalfa Lanğa nezdinde.
158 Ali oğlu Ahmet İhsan Bey. Bahriya zabitlerinden. Orta köyde İskele sokağında No. 15.
174 Hasan İzzet paşa. Süriye umuru nafia müdürü.
193 Konstanten Mimikos. Galatada Ömer Abit hanında.
195 Dimitri Nikola Efendi. Büyük Parmak kapı No. 54.
205 Serge Poppoff. Galatada Havyar hanında No. 3 Misailidis Efendinin nezdinde.
207 Nikolaki Sayeh. İstanbulda Alelemcyan hanında No. 11.
220 Madam Aleksandru Mavrokefalu. Şişlide Bomontide Fusun sokağında N. 30.
222 Selâhettin Bey Saadı. Galatada Asikurasioni ceneralı han No. 49.
223 Doktor Kornel Lüis Torley Duwel. Beyoğlu Tokatlyan Otelinde.
230 Nazim paşa. Mütekait zabit. Yeni köyde.
240 Fransova Paskalidis. Beyoğlunda Lüksenburğ birahanesinde.
247 Vahram Boyacyan. Doyçe Bank sabık memurlarından.
250 Madam Meta Heidrih.
264 Nisim Efendi Ruso. İstanbul sabik maliye memurlarından.
267 Leon Yâkendorf. Galata Arkadı sokağında Stavropulo han No. 21.
272 Atos Atanasiadis. Tambako şirketinin mumessili.
303 A.X. Anastasiadis. Beyoğlunda Tarlabaşında No. 27.
308 Trasivulos Kanelis. Beyoğlunda Taksimde No. 11.
320 Jozef Treves ve Şürekâsı. İstanbul Büyük Yeni han No. 5—7.
322 OgustenPapadatos. Galata Arabyan han birinci kat.
330 J. Berc. Reji memurlarından. Beyoğlu Rauf paşa han No. 198.
335 Ağop Ağopyan. Avukat. Galata Mehmet Ali paşa han No. 58.
348 Ali Fuat Bey. Fener bahçesinde.
379 Alfret Şays. Banğer. Beyoğlu Pera Palas Otelinde.
390 Ahmet İhsan Bey. Zabit. Üsküdarda Nuhkuyun caddesinde No. 72
391 Abdulhalim Çelebi Efendi. Konyanın büyük çelebisi.
415 Eduvar Berzelez. Banger. Galata Taptas hanında.
420 Mehmet Tevfik Bey. Mütekait. Galata Ömer Abit Han No. 12.
430 Emine Memduha Hanım. Galatada Arslan hanında No. 6.
10010 Füat Şefik Bey. Şehremaneti memurlarından.
10023 Mardik Pehlevanyan. Beyoğlu Taksim Kabristan sokağında No. 8.
10029 Hasan Lâmi Bey. Sabik Bitlis meb'usu.
10037 Friç Arndh. Profesör. İstanbul klübünde.
10038 Manuk Manukyan. Banger. Galata Mehmet Ali paşa han No. 42.
10044 D. Reifs. Beyoğlu Aynalı Çeşme Al sokak No. 8.
10054 Doktor Ahmet Mithat B. Süleimaniyede Hamam sokağında No. 35
10061 Madam Fortuna Alman. Kule dibi Savfet Bey han N. 2.
10066 Mehmet Kasas. Beyoğlu Tokatlyan Otelinde.
10063 Doktor Fikri Servet Bey. İstanbul Bahçe kapı Rasim paşa hanında.
10079 Mahmut Nedim Bey. Şehremaneti polis müfettişi. Kabataş caddesinde No. 177.
10267 Rupen Mercifunyan. Galata Mahmudiye sokağında Beyazcyan mağazasının kâtiplerinden.
10268 Doktor Mehmet Zakâyi Bey. Sabik ticaret ve ziraat nazırı Mustafa Şeref bey nezdinde.
10296 Hasan Elyasoğlu Efendi. Celep. Galata Tophane Karamustafa otelinde.
10365 Doktor P. Kurtidis Efendi. Beyoğlu Çakmak sokak No. 33.
10333 Madam Nelli Florentin. Ortaköyde Simon Kalfa hanında No. 3
10427 Madam Hortensa Ferdi. Beyoğlu Taksim Mezarlık sokak apartıman Mustafa kasap No. 21.
10431 Aleksis Rubçoff. Galata Asikurasioni ceneralı han N. 60-62.
10436 Madam Mari Zotu. Feriköyünde Hen sokağında No. 47.
10467 K. Prelorenco Efendi. Galatada Yanisopulo hanında.
10493 Yüsüf Kenan Efendi. Beyoğlu Taksim Gümüşkuyu sokağında N.13
11556 Madam Lüçiya Puğlizi. Boyacı köyünde Fistikli bağında.
11563 Matiö Sehembri. Beyoğlu Taksim sokağında N. 10.
11922 Rafael Şalom Efendi. Banğer. Beyoğlu Tokatlyan Otelinde.
11930 Cemal Hüsnü Bey. Bahriye zabitlerinden. Galata rıhtımında Amiral zade hanesinde.
11956 Jan Papadatos. Galatada Arabyan hanında 3 üncü katta.

Doyçe Bank'ın Galata tali şubesi kasa dairesinde isticar etmiş oldukları kasalar mevcut olduğu halde tagayyüp ederek hayat ve mematları malûm olmıyan yukarıda isim ve adresleri yazılı zevatın her birine avukat Mehmet Sıtkı Bey kayyım tayin kılınmış olmakla keyfiyeti tayin ilân olunur.

İspirto ve ispirtolu içkiler inhisarının

Omurca anbarında 2000 kilo sandık parçalarile 2 metre en ve 1/2 metre boyunda 13 tane ambalaj tahtası vardır. Şubatın sekizinci Cumartesi günü saat 14 te her iki kısım ayrı ayrı bilmüzayede satılacaktır. Taliplerin o gün Omurcada hazır bulunmaları.

Manisa vilâyetinden

Bezi Bakırköy fabrikası birinci nevi mamulâtından olmak şartile beheri 10 kişilik 20 sitilli 24 adet mateferrüat mahruti çadır.

Ve nafıa ambarlarında mevcut nümunesine göre 150 adet demir tekerlekli el arabası alınacaktır. Pazarlık suretile ihalesi 10-2-930 pazartesi günü saat 14 te vilâyet ancümeninde icra edileceğinden evsafı hakkında fazla tafsilât almak istiyenlerin şimdiden nafıa baş mühendisliğine müracaatları.

Üsküdarda yeni cami taş mektep binası
Fatihde bahri sefit ayak kurşunlu medrese binası
Çarşambada tevkii cafer medrese binasi
Fatihde bahrisefit baş kurşunlu medrese binası

Vilâyet daimi encümeninden:

Balâda muharrer emlâk icara verilmek üzere 12 şubat 930 çarşamba günü saat on bire kadar müzayedeye konulmuştur taliplerin encümene müracaatları.

* * *

Vilâyet daimi encümeninden:

Fatihde bahrisiyah ayak kurşunlu medrese ve tophanede Kılınç Ali medrese binaları icara verilmek üzere müzayede müddeti 16 şubat 930 pazar günü saat on bire kadar temdit edilmiştir taliplerin encümene müracaatları.

* * *

Vilâyet daimi encümeninden:

Rüstem paşa mahallesinde uzun çarşı caddesinde 348 No dükkân icara verilmek üzere 26 şubat 930 çarşamba günü saat on bire kadar müzayedeye konulmuştur. Taliplerin encümene müracaatları.

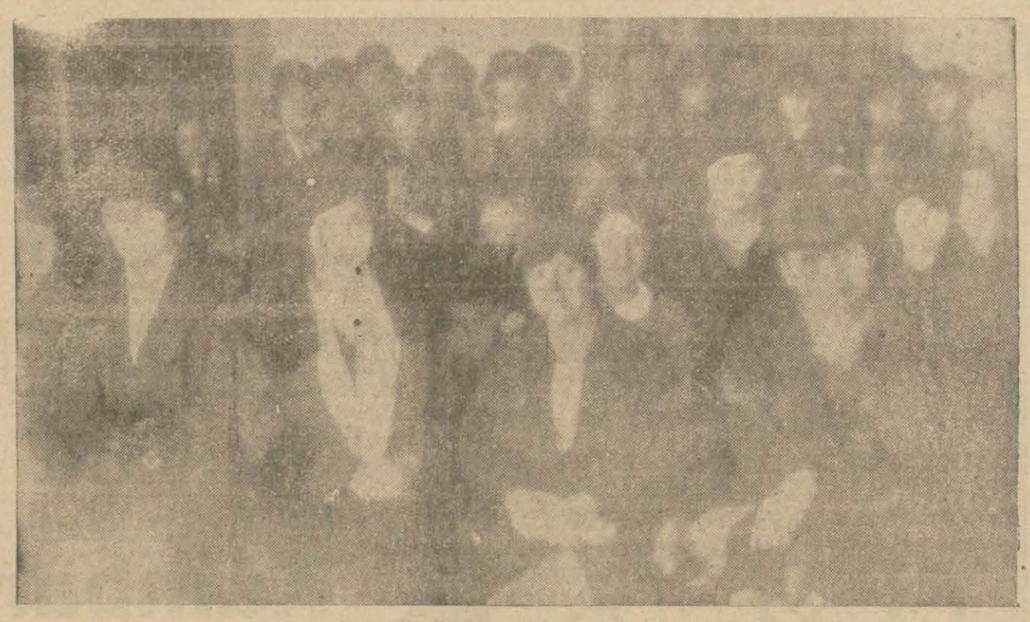

Dün kadınlar birliğinde kız muallim mektebi müdürü Nebahat Hamdi Hanım tarafından bir konferans verilmiştir. Resmimiz konferansı dinleyenlerden bir gurup

Gün gelecek ki nihayet bir UnderWood yazı makinasını almağa mecbur olacaksınız. Çünkü dünyada emsali yoktur.

24 senedenberi Amerikada Olimpya'da çabuk yazmakta birinci çıkıyor

Yazı kursları, Stenografya, Kopya

Istanbnlda Kâatçılık ve matbaacılık Anonim şirketi (Fratelli Haim) Galata Mahmudiye caddesi No 11 Telefon : Beyoğlu 1761

Şehremaneti ilânatı

Değirmenciler, Kırmacılar, ve uncuların nazarı dikkatine:

Şehremanetinden: Zahire borsasınca altı nev'e ayrılmış olan unların evsafına göre değirmenler, Kırmacılar ve Uncular un çuvalları üzerine 1 — Ekistra ekistra 2- Ekistra, 3-birinci sert, 4 — birinci yumuşak 5 — ikinci nevi, 6 — hayvanata mahsus Marda ibareleri muharrer ve matbu etiketler ilsakına mecburdur. Gerek çuvalların üzerine etiket ilsak etmeyenler gerek enva ve evsafına mugayir etiket yapıştıranlar ceza göreceklerdir.

* * *

Şehremanetinden: Sebze halinde 1/1 numaralı baraka ile Fatih yangın yerinde Saraçdoğan mahallesinde 8 eski 12 yeni numaralı hane pazarlıkla kiraya verilecektir.

Taliplerin 9 Şubat 930 tarihine kadar levazım müdürlüğüne gelmeleri.

* * *

Yeniköy dairei Belediyesinden: Arnavutköyde başı boş olarak bir adet maltız keçisi bulunuptahtı muhafazaya alınmıştır. Sahibinin üç gün zarfında müracaatı.

* * *

Şehremanetinden: Fatih yangın yerinde Çırağı Hamza mahallesinde 43 üncü madde 1294 numaralı, 12,22 murabbaı arsa ile Beyazıtta Emin Bey mahallesinde Tavşan taşı caddesinde 1 harita numaralı adada 83,34 metre murabbaı arsa pazarlıkla satılacaktır.

Taliplerin 9 Şubat 930 tarihine kadar levazım müdürlüğüne gelmeleri.

Dr. İhsan Sami

İSTAFİLOKOK AŞISI

İstafilokoklardan mütevellit (ergenlik, kan çıbanı, koltuk altı çıbanı, arpacık) ve bütün cilt hastalıklarına karşı pek tesirli bir aşıdır. Divanyolu No189

Emniyet Sandığı Müdürlüğünden:

Şehremini Cafer ağa mahallesi 19 No. hanede Ayşe Hanım tarafından 18 Eylûl 929 tarihinde sandığımıza bırakılan para için verilen 3726 numerolu bonoyu kaybettiğini söylemiştir. Yenisi verileceğinden eski bononun hükmü olmayacağı ilân olunur. M. Muhiddin.

İLÂN

Almanca istenografi ve daktilografiye mükemmelen vakıf bir kâtibeye ihtiyaç vardır. Galata Boz Kurt Han Orak müessesesine müracaat.

VALS HAPLARI

MÜLEYYİN ve MUSAFFA

Akşam yemeklerinden evel (bir ve ya iki) hap alındıkta : KARACİĞERİ, MİDEYİ ve BAĞIRSAKLARI TEMİZLER

Adana elektirik Türk anonim şirketinden:

Sermayesinin yüzde yirmi beşi evvelce tediye edilmiş olan şirketimiz hisselerinin mütebaki yüzde yetmiş beşinin def'aten tahsiline bu kere meclisi idarece karar verilmiş olmağla beher hisseye ait yetmiş beş liranın tarihi ilândan itibaren on beş gün zarfında lüzumu tediyesi ilân olunur.

Sultan Ahmet Beşinci Sulh Hukuk Mahkemesinden:

Terekesinin tasfiyesine karar verilen müteveffa Rahmi B. in uhdei tesarrufunda olan Feriköyünde, Arpasuyu sokağında kâin No. 17 mürakkam kârgir üç kat üzerine mebni bir bap hane, önünde 1500 ve arka tarafında 145 metre mürabbaı mesahesin de Bahçeyi havi, ve arka bahçede ayrıca odunluk ve kömürlük mevcuttur. Binanın zemin katında: mutfak banyo, çamaşırlık, halâ, yemek odası; birinci katında, iki oda, halâ, ikinci katta, üç oda mevcut olup: kıymeti muhamminesi, altı bin beşyüz liradır. Mezkûr hane açık artırma usulile satılacağından; talip olanların kıymeti muhamminenin yüzde onu nisbetinde: pey akçesile 10-3-930 tarihine müsadif Pazartesi günü saat on dörtte adliye sarayının üst katında, Sultan Ahmet beşinci sulh hukuk mahkemesine müracaatları ilân olunur.

Reklama lüzum olmadan Tayyare biletini alırsınız. Lâkin bir şans mes'elesi vardır. Bu mes'ele her kesi Eminönünde Valide Hanında VENTURA Efendinin tahtı idaresindeki

KADER

gişesine ve yahut Beyoğlunda Suriye pasajında 348 numerodaki şubesinden tayyare biletlerini almağı tercih eyler. Bu gişelerin şansa yardım etmek itbarile çok büyük fevaidi vardır. 11 şubatta çekilecek piyango için bu gişelerden bilet almak üzre acele ediniz.

İLÂN

Denizli Vilâyetine merbut davas kazasi dahilinde birinci mesafe dahilinde Çatak ormanından beş sene müddetle senevî üç yüz yetmiş beş metro mikap kat ve imal ve ormandan ihrac 22-1-930 tarihinden 20-2-930 tarihine müsadif Perşembe günü saat on beşte hitam ve vekâleti çelileden badel istizan ihalei kat'iyesi icra kılınmak üzre bin sekiz yüz yetmiş beş metro mikâp akçam eşcarı kapali zarf usulile ilâna çıkarıldığından talip olanlar var ise şeraiti müzayedeyi anlamak için müddeti muayenesinde iktısat vekâleti celilesile, İstanbul Ankara, İzmir ve Denizli orman müdür ve baş müdüriyetlerine müracaat eylemeleri ihalei muvakkatasi davas kazasi komisyonunda icra edilmeyüp Denizli orman müdüriyetinde icra edileceği ilân olunur.

Tiyatro ve sinemalar:

ŞEHREMANETİ BALO SALONU

Tepebaşı Tiyatrosunda bugün matine saat 14,30 da ve akşam saat 21,30 da Fazilet kuklası 3 perde nakleden: Mebrure Hurşit

Şehzadebaşı Türk tiyatrosunda

Bu akşam ve Cuma gündüz ve akşamı komik Cevdet Bey Anastas bale heyeti birlikte Gizli servet 3 perde. Jülyet komedi 1 perde. Cuma gündüz Aşk ve sevda komedi 3 perde Cuma akşamı Peder nasihati 4 perde. Taganni, sinema, varyete.

İstanbul Dördüncü İcra Memurluğundan:

Kostaki efendinin Nikola Apapa efendiden alacağı olan mebaliğin temini zımmında mahcuz Kartalda başı büyük kariyesinde Çeşme yalısı mevkiinde vergi 1564-2 numerolu kayden altı mahallen tahminen on dönüm miktarında tarlanın nısıf hissesinin birinci ihalesi yapılmak üzre otuz gün müzayedeye konulmuştur.

Hududu bir tarafı Yorgi İspiro, bir tarafı Yusuf efendi bir tarafı Paşa Fabuli bir tarafı Abdi Ağa tarlası ile mahdut temamının kıymeti bin lira ve gayri mezrudur. Talip olanlar veya fazla malûmat istiyenler hisseye musip kıymetin yüzde onu nisbetinde pey akçesi ile ve 338-2542 dosya numerosu daireye müracaat etmeleri 10-3-930 tarihinde saat 14 den onbeş buçuğa kadar birinci ihalesi yapılacağı ilân olunur.

Sultan Ahmet Beşinci Sulh Hukuk Mahkemesinden:

Terekesinin tasfiyesine karar verilen, müteveffa Rahmi B. uhdei tesarrufunda bulunan Cihangirde Ebülfazlı Mehmet efendi mahallesinde İmam çıkmazı sokağında harik mahalli haritasının bir adet ve otuz dokuz harita numerolu 27,37 metre murabbamda olup açık artırma usulile 10-3-930 tarihine müsadif Pazartesi günü saat on dörtte Adliye sarayinin üst katında dairei mahsusasında Sultan Ahmet beşinci sulh hukuk mahkemesine, kıymeti muhamminesi olan, beher metreye altı lira itibarile yüzde on nisbetinde pey akçesile müracaat eylemeleri ilân olunur.

Istanbul Verem mücadele cemiyetinden:

7 Şubat Cuma günü saat 10 da Türk Ocağında senelik K gre aktedileceğinden bil'umum âzanın lûtfü teşrifleri rica o nur.

Istanbul Limanı Sahil Sıhhiye Merkezi Sertebabetinden:

Yirmi sekiz çift Hereke malı kumaş perde on üç adet ket İstor perde 20 Şubat 1930 tarihine müşadif Perşenbe günü sa 14 te müzayede ve münakaşa kanununa tevfikan bilmüzaye satılacaktır. Taliplerin mezkûr perdeleri görmek üzre herg merkezimiz levazım şubesine ve müzayedeye iştirak etmek i yevmi mezkûrda Galatada Karamustafapaşa sokağında k merkezimizde müteşekkil ihale komisyonuna müracaatları il olunur.

Istanbul Nafia fen mektebi mübayaat komisyonunda

Mektebin 930 senesi Mayısi gâyesine kadar olan et, ekm ve yaş sebzesine yevmî ihâlede tâlip zuhur etmediğinden 6 Ma 930 günü saat 13 (on üçte) kapalı zarf usuliyle ihâlelerinin icrı mütekarrer olmakla taliplerin yevmi mezkûrda pey akçaşı m puzlariyle mektepte toplanan komisyonumuza gelmeleri.

H. Paşa demiryollar mağaza müdürlüğünden

Aşağıda yazılı malzeme pazarlıkla satın alınacağından t liplerin 10 Şubat Pazartesi günü saat 9 dan 12 ye kadar isb vücut etmeleri ve fiat vermeleri ilân olunur.

3	adet	Bakır tencere (orta)
2	»	Ayakkabı fırçası (krokisi gibi)
4	»	Havlu (adi)
1000	Kg.	Kaba üstübeç
691	adet	Kazma sapı (beyzi)
750	»	Kürek sapı düz
800	Kg.	Arap sabunu
18	adet	Yün battaniye
700	»	Çilalı çini beyaz (Kütahya mamülâtı)
1035	metre	Amerikan bezi (ince)
90	»	Kanaviçe
55	adet	Ahşap su fıçısı
3000	metre	Amerikan bezi (kalın)
2	adet	Halı 2,30 × 4.48 mavi renkte
2	»	Yol halısı 0.65 × 4.80 Mavi ve desensiz
2	»	Yol halısı yahut seccade 1.10 × 1.90 (Yerli Uşak mamûlâtından olacak tarifatı mağazadan verilecek).
14	Kg.	Donyağı
200	»	Çimtohumu
1	adet	Mavi iş elbisesi
12	»	Türk bayrağı 1.40. 0.90
36	»	Donanma bayrağı 1.40 . 0.90
20	»	Yastik yüzü 0.90 × 0.50 s/m
10	ton	Benzin
2	»	Motor yağı
50	kilo	Nişadır.
100	»	Tuzruhu
500	»	Göztaşı
1900	»	Karpit
600	»	Gres yağı
300	»	Sarı potas
150	»	Boraks
400	»	Antimvan
200	»	Çinko 12 No olacak.

Saat on ikiden sonra fiat kabul edilmez. İzahat almak istiyenler Cumartesi ve Pazar günleri mübayaa kısmına müracaat etmelidirler. Pazarlığa arzolunan malzemenin yerli olacak aksamı için iştirak edecek taliplerin nümunelerini beraber getirmelidirler.

Yerli malı olacaktır

Emvali metruke müdüriyetinden: Satılık maa bahçe Ahır ve arsa

Fındıklıda âtik Molla Çelebi cedit Selime hatun mahallesinde âtik Molla bayırı cedit Saray arkası sokağında 11/8 numaralı maa bahçe ahır ile arsanın bedeli sekiz taksitte ödenmeüzre 21000 lira bedeli mükaddere ile ve kapalı zarf usulü il 22/2/930 tarihine müsadif Cumartesi günü saat 14 te icrayi mzayedesi mükarrerdir. Taliplerin % 7,50 hesabile teminatı havi teklif mektuplarının yevmi mezkûrda saatı muayyeninde evel İstanbul Millî Emlâk Müdüriyeti satış komisyonuna tevdi eylemeleri.

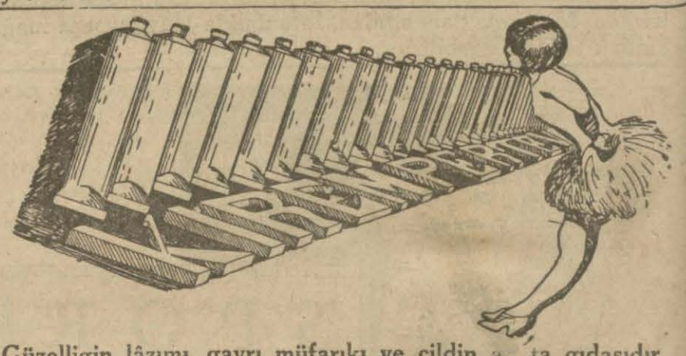

Güzelligin lâzımı gayrı müfarıkı ve cildin aşkta gıdasıdır.

Istanbul Posta ve telgraf baş müdüriyetinden;

Mübayaa edilecek direkler için verilen fiat hâddî lâyikı bulmadığından münakasa müddetinin 13/2/930 Perşembe günü saat on beşe talik edildiği ilân olunur.

Bilûmum taşra gazete bayilerine

Celâl Nuri Beyin idaresinde intişara başlayan yeni tertip Hayat mecmuasının ilk nüshası tükenmek üzredir. Şimdilik az miktarda sipariş verilmek şartile derhal İstanbul'da Ankara caddesinde 78 numeroda tev memuru Hasan efendiden telgraf ya mektupla isteyiniz.

Telgraf adresi: İstanbul Boğ

Müdürü Mes'ul Burhaneddi