CUMARTESİ
6 ŞUBAT 1932
6 ncı sene, No. 2153
NUSHASI 5 KURUŞTUR

Milliyet

Sahip ve Başmuharriri
Siirt Meb'usu MAHMUT
Umumi Neşriyat ve Yazı Müdürü
ETEM İZZET

Başvekilimiz dün Ankara'ya gitti..
Ilk türkçe hutbe okundu - Galata bir tehlike savdı..

İkinci Beş Senelik Pilân

Sovyet Rusya 1928 senesinde beş senelik mesai programının tatbikine başladığı zaman, bu ehemmiyetli teşebbüsün başarılıp başarılamıyacağı hakkın da bir çok tahminler yapılmıştı. plânın tahakkukunu mümkün gören tek tük iktısatçılar yok değildi. Fakat denilebilir ki, umumiyet itibarile en mütehassıs iktısatçıların kanaati proğramın hayalden ibaret olduğu merkezinde idi.

Moskovadan bildirildiğine göre, Başvekil Molotof, komünist fırkasının konferansında ikinci beş senelik program hakkında izahat vermiştir. Tass ajansı tarafından bir hülâsası bildirilen bu beyanat, ikinci beş senelik plânın izahı olduğu kadar da birinci beş senelik programın bir plânçosudur. İtiraf etmek lâzımdır ki, birinci beş senelik programın muvaffakıyet derecesi bu izahatten sonra da hâlâ müphemiyetten kurtulmuş değildir. Binaenaleyh beş senenin dördü filen geçtiği ve ikinci beş senelik programın ana hatları çizildiği bu zamanda hâlâ dört senedir sorduğumuz suale kat'î bir cevap almış vaziyette değiliz.

Birinci beş senelik program, fırkanın 1925 senesinde içtima eden on dördüncü kongresinde Sovyet Rusyayı cihan kapitalist iktısadiyatının bir cüz'ü olmaktan kurtarmak için izhar edilen arzunun tahakkuku için tanzim edilmişti. Sovyet Rusya, bir aralık 1917 senesinden 1921 senesine kadar yani dört sene, Marksizmin bütün ahkâmını tatbik ettikten sonra muvaffak olamamış ve Lenin'in işaretile 1921 senesinde NEP denilen yeni iktısadî siyaseti kabul ederek kapitalizme doğru ilerlemekte idi. 1925 senesindeki 14 üncü kongrenin izhar ettiği endişe, plânlı mesaiye çığır açtı ve nihayet üç sene sonra da beş senelik plânın tatbikatına geçildi. Eğer beş senelik plânın istihdaf ettiği gaye, 14 üncü kongrenin temennisi ise, henüz bu gayeye varılamadığı neticesine varmak lâzımdır. Çünkü ikinci plânı ihzar eden komisyonun reisi Kuibişef yoldaş ta bu plân hakkındaki raporun mukaddemesinde 14 üncü kongrenin 1925 senesinde gaye olarak tayin ettiği hedefe ancak ikinci beş senelik plândan sonra varılacağını söylemektedir.

Bununla beraber, birinci beş senelik programın muvaffak olmadığı iddia edilemez. Bir çok safhalarında muvaffakıyet hattâ ümidin bile fevkindedir. Diğer taraftan nakliyat programı tatbik edilememiştir. Ve bundan kâtibi umumî Stalin'in sık sık şikâyet ettiğini hatırlarız.

İkinci beş senelik programın tatbiki birinci plân kadar müşkül olmıyacaktır. İstihdaf edilen gayeye varmak için istihsali birinci plânın bazı sahalarında olduğu gibi, on, yirmi misline iblâğ etmek lâzım gelmiyecektir. Sonra daha ehemmiyetli bir nokta da şudur: Fert birinci plânın tatbikindeki kadar zorlanmıyor. Gıda tayinleri üç misli artıyor ve umumî hayat seviyesi de yükseliyor. İkinci plân muvaffakıyetle tatbik edilirse, Sovyet Rusya, tamamile kendi ihtiyacını temin edecek mikdarda sanayi, ziraat ve nakliyat makineleri imal edebilecektir.

İkinci plânın tahakkuk edebilip edemiyeceği etrafında faraziyeler yürütmek doğru değildir. Esasen bu plânların harfi harfine tatbiki lâzım mı değil mi de ayrı bir meseledir. Plânlı mesai Sovyet Rusya'nın icat ettiği bir çalışma usulüdür. Yekdiğerini takip eden plânların her biri, belki istihdaf edilen gayeye tamamile varmıyor. Fakat şu muhakkaktır ki, hey'eti umumiyesi Sovyet Rusya'yı esaslı hedefine doğru ilerletiyor, ve her plânın sonunda Rusya, plâna başlamazdan evvelkine nazaran daha iyi bir iktısadî manzara irae ediyor. Plânlı çalışmadan asıl maksat ta bundan ibarettir..

Ahmet ŞÜKRÜ

Dün Süleymaniye camiinde ilk defa türkçe hutbe okundu

Cami, mahşerî bir manzara arzediyordu

Hafız Sadettin Beyin hiç arapçasız okuduğu hutbe, muazzam cemaati vect içinde bıraktı

Dün Süleymaniye camisi tarihî bir gün yaşamış, sırf türkçe ilk hutbe dün orada okunmuştur.

İstnabulun en muazzam abidelerinden biri olan Süleymaniye dün mahşerden biri nümune arzetmiştir.

Daha öğle ezanından evvel cami kapılarına kadar dolmuş, devamlı kar ve yağmur yağmakta olmasına rağmen, camiye giremiyenler avlıda birikmeğe başlamışlardır. Süleymaniye camisinin alelâde günlerde ve normal haddi istiabisi 10000 kişidir. Dün camiin içine bilâ mübalâğa 20 bin kişi dolmuş, 4-5 bin kişi de avlıda camiin pencereleri etrafında toplanmışlardı. Ezan okunduktan ve iç ezanı da verildikten sonra yavaş yavaş Hafız Sadettin Bey menbere çıkmıya başlamış ve hatibin durduğu basamağa gelince yüzünü cemaate dönmüş ve doğrudan doğruya:

— Ey cemaat!!.. diye hitap ederek türkçe hutbe okumaya başlamıştır. Bu hutbenin hususiyeti şudur:

Şimdiye kadar okunan türkçe hubbeler arapça hutbe ile karışık olarak okunmakta, ancak cemaate nasihat kısmı türkçe olarak irat edilmekteydi. Hafız Sadettin Bey hutbeyi tama-

(Devamı 5 inci sahifede)

Hafız Sadettin B. menberde

Gazi Hz.

Evelki gece Darülaceze balo sunu şereflendirdiler

Reisicümhur Hz. dün Dolmabahçe sarayındaki mesai bürolarında meşgul olmuşlar lışarıya çıkmamışlardır.

Baloda

Darülâceze Balosu evvelki gece Maksim'de verilmiş, çok güzel saatler geçirilmiş, bilhassa yapılan Karadeniz, Yukarı Anadolu Erzurum ve zeybek millî dansları çok takdir edilmiştir.

Millî danslar, Selma ve Azade Selim Sırrı, Günseli Muhittin, Gülseren Süleyman sırrı, Gizellâ Ziya, Ulviye Hasan, Nezihe Nur Berrin Mesut Cemil Hanımlarla Cezmi, Macit Faruk, Fatin Rebii ve Sedat B. ler tarafından büyük muvaffakiyetle oynanmıştır.

Gece yarısından sonra saat üçte Gazi Hz. refakatlerinde Kâzım ve İsmet Paşalarla ordu müfettişi Sait Pş. ve diğer zevat bulundukları halde baloyu şereflendirmişlerdir. Gazi Hz. gösterilen millî dansları beğenmişler ve memnun olmuşlardır. Gazi Hz. ve diğer Paşalar da saat yedi buçuğa kadar baloda kalmışlar ve dans etmişlerdir.

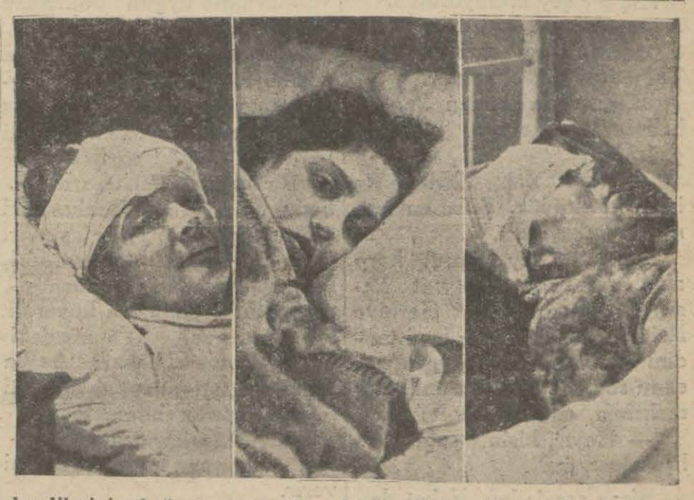

kendilerini sokağa atıp yanmaktan kurtulanlardan Madam Janya, Müzeyyen H. ve Madam Nadya

Galatada bir matbaa, bir han ve dokuz dükkân yandı

Handa oturanlar kendilerini sokağa atarak diri diri yanmaktan kurtuldular

Itfaiye bermutat su bulamadı

Evvelki gece sabaha doğru Galatada feci bir yangın oldu, bir matbaa, bir han ve dokuz dükkân yandı.

Galatada Necati B. caddesinde Ermeni kilisesine ait 102 numaralı Emel matbaası vardır. Sabah saat dörde doğru, bu matbaadan henüz sebebi tahkik edilen bir yangın çık-

(Devamı 5 inci sahifede)

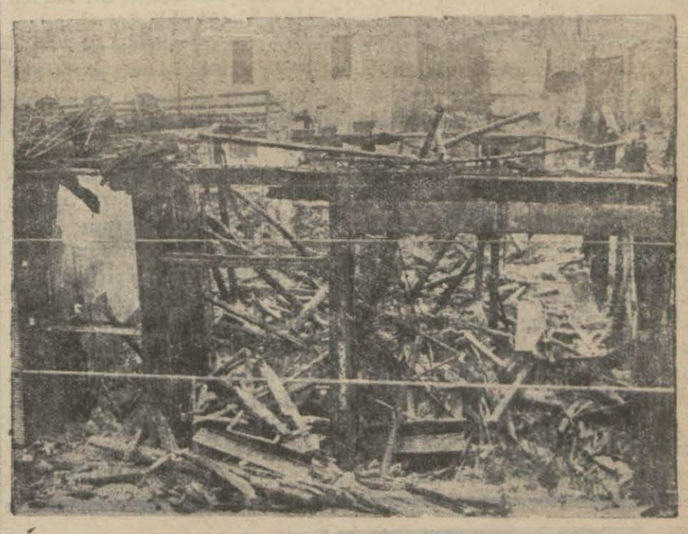

Yangından sonra

Abdülhak Hâmit için dün merasim yapıldı

Bu münasebetle talebe, büyük şairin eserlerinden parçalar okudular, sahneler temsil ettiler

Hâmit için yapılan merasimde davetliler

Dün Arnavutköyünde Feyzi atî lisesinde büyük Türk şairi Abdülhak Hâmit'in sekseninci yıl dönümü münasebetile bir merasim yapılmıştır.

İhtifalde vali muavini Fazlı, Köprülü zade Fuat, İsmail Müştak, İbrahim Alâettin Beylerle bir çok müderrisler ve güzide zevat, Hâmit'in perestişkârları ve talebeler bulunmuştur.

Büyük şair rahatsız olduğu için ihtifalde bizzat hazır bulunamamıştır. İhtifal saat tam 17 de başlamış, evvelâ kürsüye mektep müdürü Hıfzı Tevfik Bey çıkarak, Hâmit'in sekseninci yıl dönümü münasebebile bu içtimaın yapıldığını, Hâmit rahatsız olduğu için içtimaa iştirak edemediğini söylemiş ve büyük şaire sıhhat ve afiyet temennî etmiştir. Hıfzı Tevfik Bey müteakiben Hâmit'in dünkü edebiyatımızın mürşidi olduğu kadar bugünkü edebiyatımızın da rehberi olduğunu söyle-

(Devamı 5 inci sahifede)

Recep B. dün İstanbula geldi

Ankaraya bayramertesi avdet edecek

Cümhuriyet halk fırkası ktâibi umumisi Recep Bey dün Eğe vapuru ile şehrimize gelmiştir.

Anadoluda fırka teşkilâtını tetkik ve teftişten avdet etmekte olan Recep Beyi rıhtımda şehrimiz fırka erkânı ile bir çok dostlarından müteşekkil pek kalabalık bir kütle istikbal etmiştir. Recep Bey müstakbilinin ayrı ayrı ellerini sıkmış, kendisini istikbal için zahmet ettiklerini söylemiş, teşekkür etmiş ve müteakiben bir otomobile binerek Sultanahmetteki evine gitmiştir. Recep Bey kendisiyle görüşen muharririmize şunları söylemiştir:

— Anadolu seyahatine ait intibalarımı şimdi ayak üzerinde anlatamıyacağım, çok yorğunum, bu hususta yarın görüşürüz. Ankaraya bayram ertesi döneceğim. Bayramı İstanbulda çocuklarımla geçireceğim.

İspartada

İsparta muhabirimiz 31 tarihi ile yazıyor:

C. H, F. Kâtıbı umumisi Recep Beyfendi bugün saat on ikide kendilerini Burdurdan istikbal eden Vali Bey, H. F. Reisi ve meb'us İbrahim ve Hüsnü Beyler ile birlikte şehrimizi teşrif etmişlerdir. Mümaileyh Şehrin methalinde devair rüesası ve halk tarafından istikbal edilmiştir. Recep Bey Vali Beyi, Fırka kumandanlığını, Belediye ve H. Fırkasını ziyaret etmişler. Müteakiben otomobillerle Eğridile giderek orada da Kaymakam Beyi Belediye Reisini ziyaretten sonra H. Fırkasına gitmişler ve fırkanın faaliyeti hakkında azalarla bir müddet konuşmuşlardır. Eğridirde Recep Beyfendinin teşrifini haber alan halk tarafından hararetli tezahüratta bulunulmuştur. Saat beşte Eğridirden Ispartaya hareket etmişlerdir, ve yolda Dağ Talimgahını ziyaret buyurmuşlardır. Ispartaya avdetlerinde İplik Fabrikasını ziyaret ederek gördükleri mükemmeliyetten memnun kalmışlardır. Akşam Recep Beyfendi şerefine Belediyede mükellef bir ziyafet verilmiştir. Recep Beyfendi sabah treniyle Denizliye mütevvecihen şehrimizden hareket etmişlerdir.

Başvekil dün Ankaraya gitti

Akşama kadar sarayda meşgul oldular

Başvekil İsmet Pş. Hz. dün sarayda meşgul olmuşlar, Ankaraya hareketleri hasebile Gazi Hz. ne arzı veda etmişlerdir.

Diştabibi Sami Könzberg B. dün saraya giderek İsmet Pş. Hz. nin dişlerinin tedavisine devam etmiştir.

Başvekilimiz, akşam üstü Sakarya motörü ile saraydan ayrılarak Haydarpaşa'ya geçmiş ve Ankaraya hareket eylemiştir. Paşa Hz., istasyonda Reisicümhur Hz., namına Seryaver Rüsuhi B. Meclis Reisi Kâzım Pş. Hz., şehrimizde bulunan Vekil ve Meb'uslar, Vali ve Polis müdürü ve sair bir çok zevat tarafından teşyi edilmiştir. İsmet Pş. Hz., Kâzım Pş., Hz., nin ve diğer teşyide bulunaların ayrı ayrı ellerini sıkarak vagonlarına binmişler ve tren hareket ederken kalanlara (Allaha ısmarladık) demişlerdir.

Havada Ittıratsızlık var

Dün şehrin bazı yerine kar, bazı yerine yağmur yağdı

Bir kaç gündenberi devam eden şiddetli soğuklar dün sabah biraz hafiflemiş, fakat dün de yağmur ve kar yağmıya başlamıştır.

Yeşilköy askerî rasat merkeziyle Kandilli rasatanesinin verdikleri malûmata nazaran bir kaç gün evvel şimalden gelen gayet büyük bir hava depresyonunun tahtı tesirinde kalmış ve bu depresyonunun mühitine düşmüştük.

Uzun müddet devam eden bu şimal havasına nihayet dün cenuptan gelen depresyon galebe etmiş, hava biraz ısınmış ve lodoslamıştır.

Karadenizdeki fırtına da kesilmiş ve Batoma doğru gitmiştir .

Mamafi havada istikrar yoktur, daima mütebeddildir. Kar da fasılalıdır. Havada daimî bir yağış görülmektedir. Fakat hararet daima mütebeddil olduğu ve hava daha ziyade soğumıya müsait bulunduğu için, bu yağış bazan yağmur, bazan da kar halinde olacaktır. Netekim dün şehre saatlerce devamlı kar yağdığı halde, şehir haricine, bilhassa Yeşilköye mütemadiyen yağmur yağmıştır. Havada istikrar olmadığı için bugün ve yarın havanın nasıl bir vaziyet alacağını kestirmek kabil olamamaktadır.

Galatasaray mezunları dün cemiyeti ihya için toplandılar

Galatasaray Lisesi mezunları,dün saat 15 te mektebin konferans salonunda içtima etmişlerdir. Içtimaa, mektebin eski ve yeni mezunlarından bir çok maruf zevat iştirak etmiş ve riyasete Brüksel sabık sefiri Seyfettin B. seçilmiştir.

Içtimaı ihzar eden mektep müdürü Fethi B. maksadı izah ederek eskiden mevcut olup mütarekeden sonra dağılan Galatasaray Lisesi mezunları cemiyetinin ihyası lüzum ve faidelerinden bahsetmiştir. Içtimaa itirak edenlerden sabık Antalya Meb'usu Saki ve Seyfettin B. ler de ayni mevzu etrafında beyanı fikretmişlerdir. Neticede eski cemiyet nizamnamesini de tetkik ederek yeni bir nizamname projesi ihzarı için Selim, Nüzhet, Fethi, Saki, Galip Kemali, Ekrem Besim, Ziya ve Tahir B. lerden mürekkep bir komisyon teşkil edilmiş ve içtimaı tertip ettiğinden dolayı Fethi B. e alkışlar arasında beyanı teşekküre karar verilmiştir. Nizamname encümeni, haftada 3 gün toplanarak hazırlıyacağı projeyi şubat sonunda azaya dağıtacak ve ikinci heyeti umumiye içtimai 4 martta yapılacaktır.

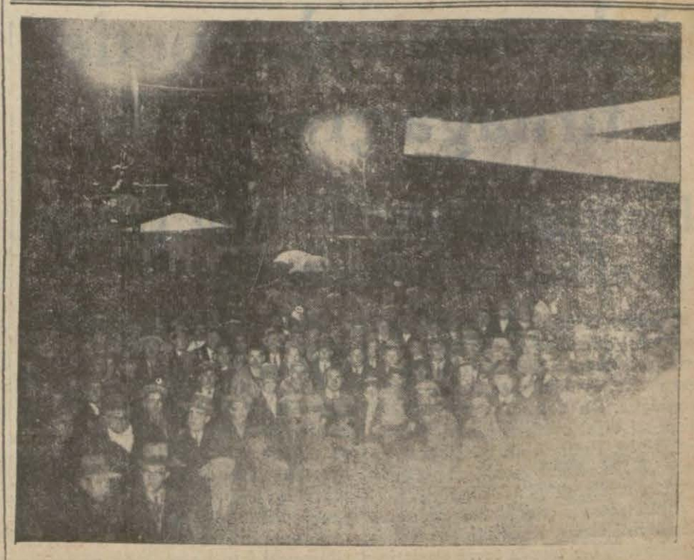

Ankara halkı, Kadir gecesi ihtifalini radyodan dinliyor.

Zeytindağı

—6—

Karargâh.

Nablüs sürgünleri dışarı çıktıktan sonra, kumandan beni yanına oturttu. Bir maske düşmüş gibi, yüzü o kadar değişikti :

— Talât Paşa suikasti için ne işittiniz? diye sordu.

Hiç bir şey bilmiyordum.

Bu suikast, sonraları büyük Gaziden dinlediğimiz Enver — Talât kavgası olmalıdır.

Biraz daha şundan bundan bahsettikten sonra, yaverini çağırdı:

— Beyi Erkânı Harbiye Reisine götürünüz. Şifre kalemine versinler, dedi.

Ali Fuat Bey (Şimdi harp akademisi reisi Ali Fuat Paşa) O zaman Erkânı Harbiye Reis vekili idi. Yaver beni takdim etti ve kumandanın arzusunu söyledi. Reis başını çevirmeksizin, ciddî bir sesle:

— Hayır, birinci şubede çalışacaktır, dedi.

Biraz şaşaladım. Fakat daha ertesi güne kalmadan ordu karargâhı içinde, yarı sivil bir kumandan ile somasker bir erkânı harp reisinin yan yana çalıştıklarını öğrenmiştim.

Erkânı Harbiye Reisi tam bir disiplin adamı idi. İltimasların ve hiyerarşiyi bozan hususî vaziyetlerin aleyhinde idi. Şifre kalemi Cemal Paşanın askerden fazla sivil tarafına bağlı, kısmen hususî kaleme benzer bir şeydi. Reisle Kumandanı arasında yarı siviller yüzünden sürtünüşler hiç eksik olmamış, Cemal Paşanın siyasî ve idarî icraatı ile Ali Fuat Beyin kafası az uzlaşmıştır.

O da, bütün fırka komitecilliğinin düşmanı olanlar gibi, nizam, kıdem ve kanun adamı idi. Cemal Paşa harp hükûmetinin en garp düşüncelisi olmakla beraber, kendi fırkacılığını hiç bir işinde unutmuş değildir .

Kendi fırkacılığı diyorum. Çünkü hakikatte İttihat ve Terakki birkaç başın etrafında birkaç kola ayrılmıştı.

Büyükharpte her hangi bir kimse için:

— İttihatçıdır! Hükmü doğru değildi. İttihatçı demek, fırkanın Anonim ve silik unsuru demektir. O zamaniar asıl yapışan damga adam sözü idi. Cemal Paşanın adamı, Enver Paşanın adamı, Talât Paşanın adamı..

Kendi kendinin adamı kimdi, pek bilmiyorum.

Her adamın da kendi adamı vardı. Guruplar büyüdüğü zaman artık Enver takımı, Talât takımı demek daha doğru olur.

Zeytindağı üstünde de Dördüncü Ordu karargâhının zabitleri ile Cemal Paşanın adamları diye iki sınıf olmuştur.

Adam'ın hususiyeti, rütpe ve mevkiine uygun olmayan ehemmiyetinden belli olur.

İttihat ve Terakki devrinde adam'lar iktidardan en iyi faydalanmış olanlardır. Fakat devlet ve vazifesinin adam'dan istifadesi ne olduğu söylenemez.

Bir nazırın müsteşarısınız. Sefir, Vali, Müdür herkes sizi görmek için antişambr yapar. O sırada kılıklı kılıksız biri, kapıyı vurmadan odanıza girer. Elinizi omuzuna koyarak konuşursunuz. Yanınızdaki hayret içinde bakar: "Acaba kimdir?,, İşte adam'ın kıymeti bu suali sordurabilmektedir.

Adam'a askerlikte sivil denir; siviller ona komiteci ismini verir.

Liyakat, zekâ, kıdem, her şey bu: "Acaba kimdir?,, sualinin karartısı içinde sönmeğe mahkûmdurlar.

Büyükharpte en ürktüğüm söz bu damga idi: Şunun adamı, bunun adamı.Bu bir ihtisas, ilim mi, nedir? Hayır, bu, etrafına parazitlerin üşüşmüş olduğu asıl adam için bir zayiflıktan ibarettir.

İttihat ve Terakkiyi mes'uliyetsiz adamlar tefessüh etttirmişlerdir. Halbuki devlet kuvvetinin yerini hangi şahış kuvveti tutabilir?. En azılı katili eli titrek bir hâkim mahkûm eder ve bir çingene asar.

Devlet ve kanun veya otorite hüküm sürdüğü zaman, Çakırcalı ipe takılmış bir cesetten başka bir şey değildir. İttihat ve Terakkinin, Çakırcalının peşine sürdüğü devlet kuvvetini bile çeteleştirmiş olduğunu hatırlarsınız.

Fırka şeflerinden bir kaçına beni fikirleri yaklaştırırdı;adamları uzaklaştırırdı ve en nefret ettiğim şey bu iken, mütareke senelerinde üstümde yalnız bir sıfat kaldı: Cemal Paşanın adamı...

Hakikatte ise ben Dördüncü Ordu, ve sonraları, Suriye Garbî Arabistan Umum Kumandanlığı karargâhının çalışkan zabitlerinden biri idim.

* * *

Gerek bu meselede, gerek iltiras, harp ve askerlikle alâkası olmayan meselelerde kumandanla Erkânı Harbiye Reisi galiba hiç anlaşamadan ayrıldılar.

Falih RIFKI

Doksan çocuk tepeden tırnağa giydirildi

Pazar günü de 250 fakir çocuğa elbise ve saire verilecektir

Topkapı Türk fukaraperver hayir müessesi dün Fatih himayei etfal cemiyeti namına 90 çocuğa ismarlama elbise, ayakkabı, şapka ve çorap vermiştir. Bu doksan çocuk Fatih himayei etfal merkez şubesine merbut Eyip, Fatih, Karagümrük, merkez ve Şehremini nahiyeleri tarafından seçilerek gönderilmiştir.

Müessese çocukların elbise ve ölçülerini almış, hazırlatmış ve dün muntazam bir tarzda tevzi etmiştir.

Her sene hem himayei etfal Fatih şubesi, hem de Topkapı fıkaraperveri bu ilbas işini ayrı ayrı yapmakta idiler. Her iki hayır müessesesi yekdiğerinin tevzi şeklinden haberdar olamamakta, neticede ayni çocuk iki müessese tarafından ayrı ayrı ilbas edilmekte idiler. Yapılan yardımın mahalline masruf ve daha şamil olması, ayni çocuğun iki müessese tarafından ayrı ayrı giydirilmemesi için bu sene iki müessese yekdiğeriyle anlaşmış ve tevziat bir elden yapılmıştır. Bu suretle de bir çocuk yerine iki çocuk giydirmek kabil olmuştur.

Yalnız Fatih merkez şubesine merbut olan Himayei etfal Aksaray nahiye şubesi bu şekle razı olmamış, bu hayır teşekkülü de kendi muhitinde ayrıca elli çocuğa yardım etmiştir. Bu mıktarda ilâve edilince himayei etfalin Fatih şubesi bu sene 140 çocuğu — tabiri mahsusuyla — tepeden tırnağa giydirmiş olmaktadır.

Fatih kazası gibi fukarası çok ve muhtacı himaye yavruları pek fazla bir muhitte cidden büyük bir himmet mahsülü olarak yapılan bu insani yardımı takdir etmemek imkânsızdır. Gerek Himayei etfalin Fatih şubesi heyeti idaresini, gerek geceli gündüzlü çalışarak, 350 çocuğa elbise, ayakkabı, kasket, yetiştirmeğe muvaffak olan Topkapı fıkaraperveri müessis ve erkânını tebrik ederiz.

Bu günün çocukları yarının büyükleridir nazariyesi ile çalışan bu müesseseyi müteessir eden bir nokta vardır ki bu ciheti de kaydetmeden geçemiyeceğiz:

Topkapı fıkara perveri yardım ederken çocukların izzeti nefsini korumayı kendisi için bir vazife addetmektedir. Fakat bazı erkek ve kadınlar çocuklarını alet ederek müessesenin yardımlarına gazetelerle teşekkür ettiği hayır sahiplerinin kapılarına gitmekte ve müessese tarafından gönderildiklerini söyliyerek yardım istemektedirler. Önüne geçilmesi imkânsız olan bu bir nevi dolandırıcılık müesseseyi müteessir etmektedir. Çünkü müessese hiç bir hayır sahibine hiç bir kimse göndermemektedir.

Topkapı fıkara perver müessesesi pazar günü de kendi namına 250 çocuk giydirecektir. Bu çocuklardan yüzü civar mektepler tarafından müesseseye gönderilmiştir. Bayram günü çocuk giydirmek için teberruda bulunmuş olan hayır sahiplerini müessese giydirdikleri çocukların sevincini görmeğe davet etmektedir.

Aero klüpte Dersler başladı

Nazarî derslerden sonra tayyare ile tatbikata da geçilecek

Dünkü derste bulunanlar.

Türk Aero Kulüp 'te dünden itibaren nazarî derslere başlanmış, Hanımların da bulunduğu ilk ders, müteahsıs sivil tayyareci Nuri B. tarafından verilmiştir. Bundan sonra haftada üç gün muntazaman havaî seyrüsefer, topoğrafiya, tayyare inşaati, nazarî ameli motör, fotoğrafçılık, havaî rasadat ve Aero Dinamik dersleri verilecektir. Havaî seyrüsefer gibi dersler, Fransız ve İtalyan nakliyatı havaiye sirketlerinin tayyarelerile uçularak tayyare içinde gösterilecektir. Ders proğramı Erkâni harbiye'ye gönderilmiş ve bazı dersler, eski tayyare motörü, tayyare iskeleti gibi tayyare malzemesi üzerinde verileceğinden bu gibi eski tayyare malzemesinin Kulübe verilmesi rica edilmiştir.

Yakında, zehirli gazlara karşı tahaffüz maskelerinin kullanılması hakkında da konferanslar verilecektir. Bu münasebetle beyanatta bulunan Aero Kulüp umumî Kâtibi Hayrünnas B. demiştir ki:

— " Vatanın semalarında elde ettiğimiz yüksek hava sanatını memleket gençliğine aşılamak, dolayisile memelekete hizmet etmek gayesile bir havacılık bürosü tesis ettik. Senelerce uçup kocayan eski kartallar şimdi kuluçkadadırlar. Çivçivlerimizi çıkarıp kanatlandığını ve uçmıya başladığını gördüğümüz gün en mesut adamlar olacağız. Bugünden itibaren nazarî derslere başlanmıştır. Ilkbaharda, tayyarelerimizi temin edersek uçuşlara başlıyacağız. Bu seneki tayyare bayramına, Kulübümüzün yetiştirdiği genç pilotlardan mürekkep sivil bir hava filosile iştirak etmek azmindeyiz."

Trenlerde bayram tarifesi

Bayram münasebetile Devlet Demiryollarında tenzilâtlı tarife tatbika başlanmış ve dün Ankaradan ve diğer yerlerden bayram tatilini şehrimizde geçirmek üzere bir çok kimseler ve bazı memurlar gelmiştir.

Maarif müsteşarı Salih Zeki ve Ziraat Bankası umum müdürü, Şükrü B. ler de, bu meyanda bayram tatilini geçirmek üzere dünkü trenle şehrimize muvasalât etmişlerdir.

Cenevre Konferansı

Üç komitenin raporları kabul edildi

CENEVRE, 5. A. A. — Terki teslihat konferansı salâhiyetler, talimatnameler ve istida komitelerinin raporlarını kabul eylemiştir.

58 devlet resmen konferansa iştirak eylemektedir.

Muhtelif dahili talimatnamelerin kabulünden sonra konferans; M. Paul Raynaud'nun terki teslihat lehinde verilen istidalara hasredilen Cumartesi sabah celsesinin ne gibi şerait dahilinde cereyan etmiş olduğunu tesbit eyliyen raporunu müttefikan tasvip ve kabul etmiştir.

CENEVRE, 5. A. A. — M. Tardieu, dün sabah M. Grandi'yi ziyaret etmiş ve mumaileyhle uzun müddet samimane hasbihal eylemiştir.

Fransanın teklifleri

CENEVRE, 5. A. A. — Plavas Ajansının muhabiri mahsusu tahdidi teslihat konferansının mesaisine müsbet bir surette iştirak arzusunu güden Fransız murahhas heyetinin öğleden sonra yapılacak umumî içtimada bazı tekliflerde bulunacağı ve bu tekliflerin tetkik edilmek üzre başmurahhaslardan mürekkep umumî komisyona havalesini isteyeceğini bildirecek bir vaziyette olduğunu beyan etmektedir.

Umumî içtima başlamadan evvel M. Tardieu İngiliz, Leh, Romen, Çekoslovak ve Yugoslavya mümessillerini bu tekliften haberdar edecektir.

Akşam üzeri neşredilecek bu vesika Fransız nazırlar meclisinin millî mudafaa yüksek meclisi, tahdidi teslihat konferansına ait hazırlıklarla meşgul hususî encümen ve Mareşal Petain ve Ceneral Vaygand'ın iştirakile aylardan beri sarfettiği mesainin bir semeresini teşkil etmektedir.

Bu proje beynelmilel emniyet ve selâmeti temin edecek filî tedbirler alınması şartile Fransanın teslihatını tenkise ait sarih ve kat'î teklifleri havi olacaktır. Bu proje 15 temmuz 1931 tarihli Fransız muhtırasını müsbet ve muayyen formüller halinde ifade edecektir.

Sir John Simon Cenevre'ye gitti

LONDRA, 5. A. A. — Hariciye nazırı Sir oJhn Simon, Cenevreye gitmiştir.

Büyük devletlerin teslihatı

PARİS , 5. A. A. — Je Sais Tout mecmuası büyük devletlerin teslihatı hakkında neşrettiği fevkalâde nushasında 1918 senesinden beri Fransa'nın teslihatını yüzde 16, İngilterenin yüzde bir nisbetinde azalttıklarını, Amerikanın yüzde iki ve İtalyanın yüzde on beş nisbetinde çoğalttıklarını yazmıştır.

Je Sais Tout'deki ayni tetkik mekalesine göre silâhlarından tecerrüt ettiğini iddia edcn Almanyanın bugün Fransa kadar askeri bulunması lâzım geldiğini, çünkü 1918 senesinden beri Fransadan 10 milyar daha fazla sarfetmiş olduğunu kaydetmektedir.

CENEVRE, 5. A. A. — Hariciye nazırı M. Grandi tahdidi teslihat konferans reisi M. Henderson ile uzun uzadıya görüşmüştür.

İngiliz müstemlekât nazırı M. Thomas Amerikaya hitaben telsizle neşrettiği bir beyannamede tahdidi teslihat konferansının cihan sulhu için takip ettiği gayeleri tebarüz ettirmiştir.

M. Brüning'in Cenevre'ye hareketi

BERLİN, 5. A. A. — M. Brüning ile Fon Bülov'un yarın Cenevreye gidecekleri söylenmektedir.

Almanyanın Silâhları

Almanya Versailles muahedesini ihlâl ediyormuş!

PARİS, 5. A. A. — Meb'usan meclisinin harbiye bütçesi mazbata muharriri M. Bouilloux Lafont, Le Temps gazetesine vaki olan beyanatında, Almanyanın kendi askeri teşkilâtına ait olarak Versailles muahadesini nasıl ihlal etmekte olduğunu tetkik eylemektedir.

Mümaileyh ihlâl keyfiyetinin bilhassa gizli malzeme ve mühimmat imalinde muahedelere muğayir hareket edilmekle yapılmakta olduğunu söylemiştir.

Almanyanın 1913 bütçesinin teslihata ait kısmı 67 milyon mark'a baliğ olmakta ve bu mıktarın 3,l'i orduların idaresine sarfedilmekte idi.

Ayni krediler 1930 senesinde 78,9 milyon mark'a yükselmiş bulunmakta ve bundan'da 21,3ü' — yani mitralyözleri eskisinin yarısından az, topları 12 defa noksan ve insan mevcudu 8 defa eksilmiş bir ordu için — 7 defa daha fazla olarak ordunun idaresine sarfolunmakta idi.

M. Bouilloux Lafont, Almanya'nın; Isviçre,; Felemenk ve İsveç gibi yakın komşu memleketlerde, depolar ve harp malzemesi inşa eden imalâthane şubeleri ihdas eylemiş olduğunu beyan etmiştir.

SON DAKİKA

Tütün kongresi, üç komisyonun kararlarını kabul etti

Iktısat vekili Mustafa Şeref Bey kısa bir nutuk söyleyerek kongreyi kapadı

ANKARA, 5. A.A.—Tütün gongresi bugün iktisat Vekili Beyfendinin riyasetinde saat 10 buçukta Himayeietfal cemiyeti umumî merkezi binasında içtima etmiş ve üç komisyon tarafından verilen kararları tetkik ve müzakere eylemiştir. Mükarrerat sırası ile aşağıya yazılmıştır:

Bir numaralı komisyonun mukarreratı:

1 — Tütün zeriyatının mıntakavî ve mevzii olmak üzere iki şekilde tahdide tâbi tutulması.

2 — Tütün zerine müsaade edilecek mahallerdeki nehirlerin ve çayların yataklarında ve suladıkları sahalarda ve kışın su istilâsma maruz kalan ve su duran yerlerde batalık ve kara sulak mahallerde tütün ekimi menedilmiştir. Yalnız Bafranın çorak mahallerinde matka tütünü zer'ine müsaade edilecektir. Yukarıda zikrolunan yerleri hudutları ziraat müdür ve memurları olmıyan yerlerde ziraat ve ticaret odaları ve bunların bulunmadığı yerlerde belediye meclisleri ve inhisar idareleri ve tütün ziraat hudutları tayin edilecek, Köylerin ihtiyar meclislerinde intihap edilecek bir azadan mürekkep komisyonlar tarafından tayin edilmelidir. Bu esasların tatbikini temin için tütün zer'iyatında rühsatname usulü kabul edilmelidir.

3 — Kaçakçılık kongreyi idarî ve iktisadi cephelerden alâkadar edebilir. Bu cümleden olmak üzere en ucuz fiyatlarla satılan sigara ve tütünlerin daha ziyade ucuzlatılmasına ve tütün paketlerinin içerisine konan ciğara kâğıtlarının çoğaltılmasına kıt'aların nıgenişlik itibariyle büyütülmesine çalışılması muvafıktır.

4 — Renkli kopya kâğıtları memlekete zımbalı olarak girmelidir.

5 — Tütünlerin tağşişten vikayesi için münasip tedbirlerin alınması ve ait olduğu mıntakaların mahsulü olduğuna dair vesika verilmesi faydalıdır.

İki numaralı komisyonun mukarreratı:

1 — Halihazırda mevzii tiplerin kemakân ipkası yalnız bunların ecnası mahalliyeye muvafık surette istifası.

2 — Mevzii tip ve cinslerin cihan piyasasına ve tüccarın rağbetine göre ıslâh ve tiplere lüzum hissedildiği takdirde uzun tetkikat yapılacak, tütüncülükle meşgul olacak idarenin bu hususta iştigal etmesi.

3 — Tütünlerin kısmı azamı memleketlerimizde işlenmeye başlanmışsa da hariçte işletilmekte olan miktarın dahi memleketimizde işletilmesini temine, alıcı ve işleyicilere, İzmirde olduğu gibi diğer mahallerde de depolar inşası vesaire için her türlü teslihat iraesi ve bunların memlekette işletilmesini temini.

Üç numaralı komisyonun mukarreratı:

1 — Tütünlerimizin piyasaların ihtiyaç ve taleplerine uygun olarak bidayetten itibaren hazırlanması için tütün mustahsillerinin tarla intihabında, fidan isinde, gübrede, demet temizliğinde nazarı dikkate almakla mükellef oldukları cihetlerin salâhiyettar ve mutahhassıs bir heyet tarafından tespiti ve açış lisanla yazılmış resmî risalelerle temini.

a — Temizlik işinde bilhassa zürraın tütünü toplarken işe yaramıyan dipleri toplamayıp yere sıyırması ve el el toplaması.

b — Tütünlerin denk halinde vazında ise yaramıyan yeşil ve hastalıklı yaprakların imha etmek üzere ayıklanması.

c — Pastal ve demet şeklinde imal edilen tütünlerde zürrain bu gibi tütünlerin iyilerini yani mahsul kısımlarını el el ve renk renk olmak üzere ayrı demet yapması ve o suretle ayrı yıkaması.

d — Görmez kısımları da ayrı olarak yığılması ve imaliye neticesi yeşil yanık, çürük, hastalıklı ihrakiyelik tütünlerin ihrak edilmek üzere ayrılması ,

2 — Inhisar idaresi tarafından tütün emanet ambarları inşası hakkındaki kanunî hükümlerin tam olarak tatbikinin temini. İyi tütün yetiştiren Samsun mıntakasında tütünlerin hangi tasnif ve ambalaj ile satışa çıkarılması en muvafık olacağının salâhiyettar bir heyet tarafından tetkik ve tespiti.

3 — Inhisar idaresinin iyi harmancılar yetiştirmesi ve bunlardan dahi hariçte istifade olunması.

4 — Nakliye, tahmil ve tahliye vesair masrafların vaziyeti hazıraya göre yeniden tetkiki.

5 — Tütünlerin kalitesinin bozulması ve kıymetlerinin eksilmemesi için itina ile ve sür'atle nakilleri ve tütünün naklinde tahmil ve tahliyelerinde tütünün nefaset ve kıymetini ihlal etmiyecek şerait dahilinde vaz, istif ve muhafaza edilmeleri.

6 — Tütünde sigorta primlerinin diğer memleketlerdeki nisbetleri nazarı dikkate alınarak yeniden tetkik ve tespiti .

7 — Tüccar depolarının açılış ve kapanışından mümkün olan her türlü kolaylıkların gösterilmesi, inhisar idaresinin yaprak tütün ticaretini yapması muvafıktır. Ancak bunu ticaret icapları dahili ve harici tütün piyasası nazarı dikkate alınarak tayin edecek normal şeraitle yapmalıdır.

8 — Bankalarca tütün müstahsillerine ikraz edilmiş olan mebaliğin şeraiti hazıra itibariyle mümkün olduğu kadar tahsilinin tecili faydalıdır.

9 — Tütünlerimizi satmak ve ona yeni yeni mahreçler bulmak üzere daha fazla gayretler sarfı lâzımdır.

10 — Tütün ticaretiyle iştigal etmek üzere memleketimize gelmiş ve gelecek olanlara her türlü kolaylıkların azamî derecede gösterilmesi icap eder.

11 — Matbuatımızda bazan tesadüf edilen tütünlerimiz ve tütün ticaretimiz hakkında zararla tesirler hâsıl edecek ve yalnış zan ve kanaatlar uyandıracak neşriyatta bulunmaması lüzumludur.

12 — Tütün işleyen ve daimi olmayan amelenin çalışma yerlerine gidip gelmelerinde tatbik edilen idare ve zabıta usul ve tedbirleri hafifletilmelidir.

13 — Tüccar ve zürra yedindeki istimale gayrı salih bulunan tütünler yakılmalıdır.

14 — Tütün müstahsıllarının istihsal kredi ihtiyaçlarını temin tatmin etmek üzere kredi kooperatiflerinin inkişaflarının ve umum bir tütüncüler bankası teşkili lüzumunun nazarı dikatte bulundurulması lâzımdır.

15 — Tütün ihracatındaki ve satışındaki kredi, ihtiyacı düşünülerek tütün ticaretimizin ihracat kredisile takviyesi zaruridir.

Maddelerin müzakere ve kabulünden sonra İktisat Vekili Beyfendi tarafından kısa ve güzel bir kapanış nutku irat edilmiştir .

İktisat Vekili, nutkunda memleketimizdeki tütün ticaret ve ziraatının şümul ve kıymetini ve tütün inhisarının devlete varidat temini noktasından olan ehemmiyetini bir daha kaydettikten sonra bu mühim mevzu şeraiti hazıra dahilinde hükûmetce bir daha tetkik edilirken alâkadarların salâhiyeti fikir ve kanaatlerinden istifade edilmesi tabii ve zaruri bulunduğunu ve umumi menfaat taalluk eden meseleleri müzakere etmek üzere hususî işlerini ve rahatlarını terkedip gelen zevatın bu hareketlerinin delâlet eylediği büyük alâka ve feragatin tütüncülüğümüzün bugün geçirmekte olduğu buhranı bertaraf etmek için milletin ve hükûmetin sarfeylediği gayretlerin en iyi misalini ve teminatını teşkil eylediğini ilâve eylemiş murahhaslara ve mutahassıslara teşekkürlerini hayırlı seyahatler temenni eylemiştir.

Çinliler anudane mukavemet ediyorlar

Japonya hükûmeti nezdinde yeni bir teşebbüsten bahsediliyor

ŞANGHAY, 5 (A.A.) — Şehir halkı bu sabah — puslu havada toplarla Çapey istikametinde yapılan bombardıman gürültüsile uyanmıştır.

Bombardımanın şiddetine rağmen Çinliler saat 16,45 te hâlâ istasyon civarında mukavemet göstermekte ve Japonların hücumlarını püskürtmekte idiler.

Japonlar Şanghay - Woo - Soung demiryolundan daha şimale ilerlemeğe muvaffak olmuşlardır. Saat 6 da Woo - Soung'ta sükûn hüküm sürmekte idi.

LONDRA, 5 (A.A.) — Resmî mahafilde beyan edildiğine göre İngiliz, Amerika, Fransa ve İtalya hükûmetleri dört büyük devletin tekliflerine Japonya tarafından dün verilen cevap üzerine yapılacak yeni teşebbüs hakkında müzakerede bulunmaktadırlar.

Cenevre konferansının reis vekilleri

GENEVE, 5. (Hususi) — Tahdidi teslihat konferansı ikinci reisliklere Fransa 54, İtalya 54, İngiltere 53, Amerika 52, Almanya 50, İsveç 48, Japonya 47, Ispanya 43, Arjantin 39, Belçika 36, Rusya 36, Çekoslovakya 35, Polonya 33, Avusturya 32, reyle seçildi.

Türkiye 27 rey almıştı. İntihaba 55 Millet iştirak eylemiştir.

Hariciye vekilimizin Iran ricaline gönderdiği telgraflar

BAKU, 5. A. A. — Hariciye Vekili Tevfik Rüştü Beyfendi, Pehlevideki Iran Saray Nazırı Timurtaş ve Hariciye Nazırı Fürugi Han Hazretlerine şu telgrafları göndermiştir:

Iran Saray Nazırı Fahametlû Abdülhüseyin Timurtaş Hz.

Her tarafında hakkımızda biraderane dostluk asari gösterilen Iranı terkederken zatı fahimanelerine en derin minnettarlık ve samimiyet hislerimi arzetmeyi en güzel bir vazife bilirim. Hakkımızda ibraz lûtfunda bulundukları ve hatıraları daima minnettar kalplerimize mahkûk kalacak olan hüsnü kabulden dolayı derin hürmet ve teşekkürümüze Şehinşah Hazretleri nezdinde terceman olduğunuz takdirde Zatı Fahimanelerine müteşekkir kalırım. Nazır Hazretleri ve Aziz dostum. Tahrandan ayrılırken memleketlerimiz arasındaki münasebatı mütekabilen Iran ve Türkiyenin lehine olarak daha ziyade inkişaf edeceğine samimî bir kanaat getirdim.

Dr. TEVFİK RÜŞTÜ

Iran Hariciye Nazırı Fahametlû Mehmet Ali Han Fürugi Hz.

Iranın misafirperver toprağını terkettiğim esnada büyük dost ve komşu memleketin güzel hükûmet merkezinde ikametim esnasında mazhar olduğum samimî ve unutulmaz kabulden dolayı zatı fahimanelerine derin minnettarlık hislerimi izhar etmekle vazifelerin en güzelini yapıyorum. Iran hükûmeti nezdinde en hararetli teekkürlerimize terceman olduğunuz takdirde Zatı Fahimanelerine minnettar olurum.

Nazır Hazretleri ve Aziz dostum, memleketlerimizin menfaatleri için Tahranda elde edilen müspet neticelerden fevkalâde bahtiyar olduğumu arzeder ve Irandaki ikametimden daima güzel ve canlı bir hatıra taşıyacağıma itimat buyurulmasını zatı Fahimanelerinden rica eylerim.

Dr. TEVFİK RÜŞTÜ

Japonlar bir istihkâm daha aldılar

ŞANGHAY, 5 (A.A.) — Japon Ajansı bildiriyor: Japon kuvvetleri Voo-Sung istihkâmlarını işgal etmişlerdir.

Belediye eski alacaklarını bağışlıyor..

Ekonomi

Bir kooperatifçilik mektebi açılacak

Romanya ve Bulgaristandaki mekteplerin programları tetkik ediliyor

Yerli şirketler komiseri Remzi Sa- Bey ve kooperatifçilikle meşgul an zevat bir kooperatifçilik mek- bi açmağa karar vermişlerdir. Bu ünasebetle Romanya ve Bulgaris- ndaki kooperatifçilik mekteplerî- n programları getirtilmiştir.

Mahkemeye verilen şirketler

Son zamanlarda halktan sermaye pliyarak teşekkül eden bir takım rketlerin faaliyetlerini kanuna ve zamnamelerine uydurmadıkları gö ilmektedir. Ticaret Müdüriyeti bu rketlerden şimdiye kadar 8-10 ta- sini mahkemeye vermiştir. Vazi- ti bu şekilde olan dört şirket hak- nda da tahkikata yeniden başlan- ştır. Halkın sermayesile teşekkül en bu şirketlerin halkın menfaat- rine uygun hareket etmeleri mu- kkak temin edilecektir.

Portakal fiatları

Antalya ve bilhassa Dörtyol ha- lisi memleketimizin portakal de- sudur. Buralardan harice her sene ühim miktarda portakal gönderi- satılır. Ancak bu sene Dörtyol hsulü, Rusların taallülü yüzün- n henüz satılamamıştır. Bu sebep- fiatlar hayli düşmüştür. Son gün- rde grip salgınının tesirile bura- dan memleketin diğer taraflarına zla miktarda portakal sevkedilmiş- . Bu yüzden portakal fiatları bir ikdar artmıştır. Ancak mahsul ge- n seneye nazaran yüzde elli fazla duğundan fiatların daha çok art- ası mümkün görülmemektedir.

Gayrıfaal odalar

Ticaret müdüriyeti mıntaka dahilindeki gayri faal borsa odalar hakkında tetkikat pılmaktadır. Bunların içinde ridatı masrafını kapatamı- n ve hiç bir iş görmiyen oda- r kapatılacaktır.

Vagonlarda ilâncılık

Triyeste ticaret mümessilli- mizden Ticaret odasına gelen mektupta bir İtalyan ano- n şirketinin İtalyada devlet nendifer vagonlarında ilâncı- lık imtiyazını aldığı ve bu şir- ketin memleketimizde de ayni şekilde faaliyette bulunmak is- tediğinden mühim ilânat mües seselerimizle temas arzusunu gösterdiğini bildirmiştir. Ofis keyfiyeti ilânat müesseselerine bildirecektir.

Oda'nın senelik kongresi

Gelecek hafta içinde ticaret odasında senelik kongre topla- nacaktır. Kongrenin ruznamesi hazırlanmaktadır.

Italya tütün alacak

Italya Tütün rejisi namına mem- leketimizden tütün mübayaası için şehrimize bir heyet gelmiş ve Tü- tün Inhisarı umum müdür Vekili Hüsnü B. le görüşmüştür. Heyet, bugünlerde Samsun'a gidecektir.

Ingilterede tarife rejimi

LONDRA, 5. A. A. — Dün A- vam Kamarasında beyanatta bulu- nan M. Chamberlain yüzde 10 res- me tabi tutulmıyacak olan eşyayi tesmiye ederken bunların arasında tütün, şeker, kahve bulunduğu ve Mc-Kenna, müdafaa ve sanayii ipti- daiyeye ait ve gayri tabii ithalât ve zirai maddelere dair kanunların ah- kâmı dairesine giren eşyalardan bah sederek bunların mevzuu bahis ka- nunların müddetleri hitam bulmak- sızın mer'i olacaklarını ve başka iti- lâflar vücuda getirilmediği taktirde yeni resimlerin tatbik edileceğini söylemiştir.

M. Chamberlain, hükûmetin Ot- tava konferansına büyük bir ehem- miyet atfettiği ve imperatorluk memleketleri arasındaki ticarî mü- nasebatı geniş bir tarzda yükselt- mek maksadı kat'isile mezkûr kon- feransa iştirak eylemek kararında olduğunu söylemiştir.

Mumaileyh, müstakil istişarı ko- misyonun, tetkikini müteakip bazı eşya üzerine yüzde 10 munzam rü- sumvazmı tavsiye edebileceğini ve bu rüsumun hazinenin emrile tat- bik edileceğini ilâve eylemiştir.

İnhisarlarda

Inhisarların Nakli

En evvel nakledilecek olan şubeler

Inhisar Idarelerinin tevhit ve An- karaya nakli işlerini tetkik için Tü- tün, tuz, müskirat inhisarları teftiş heyetleri reislerinden mürekkep ola- rak teşekkül eden komisyon, tütün inhisarı umum müdürlüğü, mürа- rakiplikleri ve kalemi ziraat şube- lerinin Ankaraya nakillerini muva- fık görmüştür. Fabrikalar müdür- lüğü ile 4 üncü şubenin burada kal-ması zaruri görülmektedir.

Müskirat inhisarının imalât ve ti- caret müdürlüklerinin İstanbul Baş- müdürlüğüne raptı ve diğer şubele- rin Ankaraya nakli düşünülmekte- dir.

Barut Inhisarının nakli için he- nüz bir karar yoktur.

Vilâyette

Gizli Emlâk

Defterdarlık Müddeiumumiliğe müracaat edecek

İstanbul Defterdarlığına bir buçuk milyon liralık bir giz li emlâk ihbarı yapılmıştır. Def terdarlık, bu emlâki sahtekâr- lıkla zimmetine geçiren bazı eş has hakkında Müddeiumumili- ğe müracaat ederek bunlara te rettüp edecek cezanın tecile ta bi olup olmadığını sormuştur.

Şark şimendiferlerinin vaziyeti

Şark imendiferleri yeni bir şirket olarak vücut bulmuştur.

Bir müddet evvel Paristen şeh- rimize gelmiş olan murahhaslar Ankaraya giderek Nafia Vekâleti i- le temas etmişler ve Şark şimendi- ferlerinin bizim arazimizde kalan kısmı için yeni bir şirketin teşkili hakkındaki esasatı tesbit etmişlerdir. Bu esasat dahilinde Şark şimendifer- leri için 8,000,000 Türk lirası yani 18 milyon İsviçre frangı sermayeli bir anonim şirket teşkil edilmiştir. Şirketin nizamnamesi tasdiki âliye iktiran etmiş ve Şark şimendiferleri ne tebliğ edilmiştir. Bu hattın Bal- kan hükûmetlerinde ve diğer hükû- metlerde kalan kısmları için de ay- rı, ayrı şirketler teşkil edilmiştir.

Sirkeci-Haydarpaşa feribotu

Isveç gurupu, Sirkeci - Haydar- paşa arasında feribot tesisatı için plân hazırlıyarak Nafia Vekâletine göndermiştir.

Belediyede

Haydarpaşa Geçidi

Köprünün bu sene inşasına başlanıyor

Haydarpaşada tren geçit yerinde bir asma köprü yapmak üzere tah- sisat konulacağı yazılmıştı. Devlet demir yolları bu inşaat için yüz bin lira, belediyede elli bin lira koya- caktır. Köprü inşaatının bu sene mühim bir kısmı, gelecek senede mütebakisi ikmal edilecektir.

Gazi köprüsü

Gazi köprüsünün inşası için bele- diyeye bir Alman grupunun müra- caat eylediği ve bu grupun inşaata mukabil para yerine Almanyada ge- çebilen tütün ve saire gibi mal ala- cağı yazılmıştı. Bu hususta belediye reis muavini Hâmit Bey şu izaha- tı vermiştir:.

" — Henüz resmen müracaat et- miş bir grup yoktur. Esasen ihale de ilân edilmiş değildir. İlân edil- dikten sonra istiyenler müracaat e- debilir.

Dahiliye Vekâletinden henüz bir cevap almadık. Alır almaz münaka- sayi ilân edeceğiz."

Hastanelerde ihtiyat yatak bulunacak

Şehrin muhtelif semtlerinde anî bir cerh vakası ve yahut kaza oldu- ğu zaman mecruhlar derhal vaka mahalline en yakın hastahaneye gö- türülürler. Şimdiye kadar bazı has- tahanelere bu şekilde müracaat e- dildiği zaman yatak olmadığı söyle- nerek yaralı kabul edilmemekte ve zabıta müşkil mevkide kalmaktaydı.

Ekseriya yarası ağır olan mec- ruhların oradan diğer hastaneye nak li icabediyor, bu yüzden derhal ya- pılması lâzım gelen tedavi de geçi- kiyor.

Polis müdüriyeti bunu nazarı dik kate alarak bu hususta belediye ile temas etmiş ve icapeden teşebbüsat- ta bulunmuştur. Zabıtanın bu teşeb- büsü neticesinde bundan sonra bi- lumum hastanelerde bu gibi yara- lıların derhal tedavi altına almabil- melerinin temini için ayrıca ihtiyat yatak bulundurulması kararlaştırıl- mıştır.

Yeni mezarlar

Belediyenin kfi tahsisatı ol- madığından bu sene asrî mezar lıklar yaptıramıyacaktır. Bu se ne iki büyük mezarlığın duvarı yapılacaktır.

Mutemedin hesapları

İhtilâs yapmakla maznun Belediye mutemedi Nail Bey hakkındaki tahkikata devam e- dilmektedir. Şimdiye kadar 8500 lira açık tesbit edilmiştir. Üzerine şık ve yeni elbiseler gi yinmiş olan Nail Bey evvelki gün tevkifhaneden belediyeye getirilerek tekrar isticvap edil- miştir.

Belediyenin eski alacakları

Bledeyenin tanzifat, tenvirat ve saire gibi vergilerden senelerdenberi tahsil edemediği bir çok alacağı var dır. Bu vergi sahiplerinden bir kısmı vefat etmiş, bir kısmının adres- leri meçhuldur. Belediye varidat şu- beleri vergileri tahsil - etmek üzere bir çok takıbat yapmışsa da şimdi- ye kadar pek az para toplıyabilmiş- tir.

Bu itibar ile hem tahsil edileme- yen bu vergilerle uğraşmamak, hem de defterlerin teşevvüşüne meydan vermemek üzere beş sene evveline gelinceye kadar tahsil edilemiyen be lediye alacaklarının affı için şehir meclisinde kuvvetli bir cereyan var- dır.

Belediye riyaseti de bu hususta bir karar verilmek üzere meclise mü- racaat etmiştir.

Çamlıca suları

Çamlıca sularının bir araya top- lanarak demir borularla Üsküdara indirilmesine belediyece teşebbüs e- dilmişti. Şimdiye kadar su menbala- rından çoğu birleştirilmiş, Bağlar- başı civarına bir hazine yapılmış ve sular bu hazineye akıtılmıştır. Fa- kat, tahsisat olmadığından iş yüz üstü kalmıştır.

Hazineye toplanan sulardan halk istifade edemiyor. Belediye, bunu na zarı dikkate alarak Bağlarbaşından boru ile suyu Üsküdara indirmek i- çin tahsisat bulmağa çalışacaktır.

Bayram şekerleri

Bayram yaklaştığı için bir çok kimseler şimdiden bayramlık şeker ihtiyaçlarını tedarike başlamışlar- dır. Belediye şeker ve şekerlemele- rin hilesiz ve saf şekerden yapılma- sını temin etmek üzere teftişat ya- pacaktır. Sakarin kullanan şekercile- re şiddetle ceza verilecektir.

Belediye Terkos tesisatını alınca..

Nafia vekâleti tarafından verilen nunusanisinin birinci günü terkos şirketi tesisatının belediyeye devre- dileceğini yazmıştık. Belediye, ter- kos su tesisatına filen vaziyet et- tikten sonra Halkalı ve Kırkçeşme sularını da bunula birleştirerek şeh- re su akıtmak fikrinde olduğu için şimdiden tetkikata başlamıştır.

Bu su çeşmelere meccanen veri- lecek, ancak evlerden az bir ücret alınacaktır. Bu para ile tesisatın iş- letme masrafı çıkarılacaktır.

Tesisatın ikmali beş senede kabil olacaktır. Su mıkdar tedrici suret- te çoğaltılacak, beş sene nihayetin- de Avrupada en medenî şehirlerde nüfus başına isabet eden mıkdar nis- betinde İstanbula su verilmesi te-

Istanbul Nasıl Eğleniyor?

Ya çifte bayram, ya hiç bayram!..

Haydi Efendim, alan kazanıyor, alan kazanıyor..

Ev sahibinin bir evi, kiracının bin evi... — Bizde bayramı mübareklemeğe kimler gelir? Bekçi, çöpçü, posta müvezzii ve gayrıhüm.. — Raşit Rıza Beyin bir sözü.. — Dost başa, düşman ayağa bakar...

— Haydi efendim.. Alan ka zanıyor.. Kazanan çifte bay- ram yapıyor.. 30 bin lira..

Tayyare piyango bayilerinden birinin seyyar satıcısı böyle ba ğırıyordu.Sanki bu otuzbin lira bana çıkmış gibi yüreğim bir kere hop etti. Kendimi piyan-- godan zengin olmuş bahtiyar- lardan biri farzederek malihül- yaya daldım:

— Şöyle havadan kazanıl- mış 2 — 3 bin lira para ile bay rama giriyorum. Siz, hali dü - şünün bir kere.. Hangi cebime saldırsam tümen tümen bank - not çıkarıyorum. Gel garson: Tazele şunları.. Gel şoför: Çek filânca yere..

Terzinin çırağile haber:

— Usta yarın bizim eve ge- lip ölçüyü alsın!...

— Bana iyi bir iskarpin ya- pacaksın.. Parasına bakmıyaca ğım.. anlaşıldı mı?

Yerli mal satan mağazala- ra girip çıkıyorum:

— İki düzine çorap, yarım düzine gömlek.. Kravat, fanila ve daha ne lâzımsa pazarlık fi- lân etmeden sardırıyorum.

Sonra, evdekilere sıra geli - yor:

— Çocuklar, dileyin benden ne dilersiniz? diyorum. Onlar da eksiklerini birer ikişer anla tıyorlar. Hepsinin gönlünü hoş diyorum.. Oh gel keyfim gel!.. Yaşasın, çifte bayram..

Ben, kendimi böyle hülya- ya kaptırmış söylenip dururken arkadaşlardan biri seslendi :

— Yahu. bu ne dalgınlık böy le?..

Silkinerek kendime geldim:

— Olur şey değilsin yahu.. Tatlı tarafından malihülyaya dalmıştım. Yarıda kestin..

— Neler kuruyordun bakalım?

— Neler mi kuruyordum: Tayyare piyangosu çıkmış, zen gin olmuşum. Çifte bayram ya pıyorum. Onun da ağzının su- yu aktı:

— Sorma, dedi, benim bu yüzden yüreğim çok yaralıdır..

— Hayır ola, ne oldu?

— Ne olsun birader.. Geçen ay piyangodan bizim ev sahibi ne tamam iki yüz bin lira çık- tı. Yani, senin anlayacağın yirmi bin papeli şerif..

— İyi ya, işte..

— Nasıl iyi a kardeş.. Kör tali,ev sahibini göreceğine şu fa kir kiracıyı görseydi ya.. Para parayı çekiyor vesselâm..

Dedim ki:

— Haksızsın'

— Neden?

— Piyango, tam yerini bul- muş. İsabet tamam..

— Neden canım.. Ben, ev sahibimden daha mı paralı- yım?..

— Paralı olduğunu bilmem amma ev sahibinin bir evi var, kiracının bin evi var der - ler..

* * *

Sözün kısası bayram geldi, çattı. Bayramdan sana ne? di- yeceksiniz amma, kazın ayağı hiç te öyle değil. Davulcu ile bekçi söz dinlemiyor. Daha gö zünü açmadan, biri sopası elin de, öteki davulu sırtında kapı - ya asılıyorlar.. Tepsi içinde şe ker ikram eden asrî goy goycu- lar da başka.. Hele konudan komşudan el öpmeğe gelen sü-- müklü böcekleri de şöyle bir düşünecek oldunuz mu, aklı- nız zivanadan çıktı, gitti. Çat çat kapı:

— Kim o?

Üstü çiçekli bir kart uzatır lar:

— İdiniz sait, ömrünüz mezit olsun!

Ha.. Posta müvezzii.. Bütün sene taban tepip mektubunuzu vaktinde getirdiği için beş on kuruş bahşiş istemek hakkıdır zavallının.. Ses çıkarmaz, hiç olmazsa bir yirmi beşlik toka edersiniz. Beş on dakika sonra güldür güldür bir araba:

— Haydi efendim çöpçü..

Evinizin bütün çöplerini, tam vaktinde gelip alan, bu fa kir adamı da memnun etmeği bir vicdan borcu bilirsiniz.

Aradan çok geçmez, bakkal- ın çırağı görünür:

— Ne o? Bir şey mi getir- din oğlum..

— Hayır efendim.. Bayra - mınızı mübareklemeğe geldim.

Haydi bir yirmi beşlik te ona..

Derken, köşe başında karamelâ satan çocuk avucunda kâğıtları solmuş beş on tane bayat karamelâ ile karşımıza çı kar. Ee.. Adı üstünde şeker bayramı.. Karamelâsını almasa nız bile çocuğu boş çevirmek ayıp! Oldu olacak bir bronz onluğun başına gelir ne gelir - se...

Hasılı böylece davulcu gi- der, zurnacı gelir, zurnacı gi- der, çöpçü gelir, çöpçü gider, p-osta müvezzii gelir. Müvezzi gider, bakkal çırağı gelir.. Ak- şama kadar evin kapısı işler durur.

En iyisi, bayramda, kapağı bir tarafa atmaktır amma, mev sim kış ortası.. Bu havada Çam lıca tepesine çıkılmaz ya!.. Gi- deceğiniz yer, ister istemez, ya karanlık bir sinema salonu, ya hut bir çalgılı kahve filân ola-- cak..

Doğrusunu ararsanız, bay - ram bizim gibilere ya görünme meli.. Yahut görünecekse biraz dünyalıkla karşımıza çıkmalı..

Sözün kısası ya çifte bay- ram, ya hiç bayram... .

* * *

Raşit Rıza bu sene Şehza - debaşının en noksan tarafını ta mamladı: Kuvvetli san'atkârın verdiği temsiller, o kadar bü- yük rağbet görüyor ki, bazı ge celer, tiyatroda tek iskemle kal mıyor.

Geçen akşam, büfe kısmın - da, etrafına toplanan ahbaplarile tatlı tatlı konuşan Raşit Rıza Beye sordum:

— İşler nasıl gidiyor üs- tat?

Yalnız kendinin olan samimî tebessümü arasında:

— Vallahi, dedi, ben ne söy leyim.. Siz kendiniz pek âlâ görüyorsunuz..

Baktım: Gardirop, saat da- ha dokuza gelmediği halde son çengeline kadar dolmuştu. O, ilâve etti:

— Böyle giderse fena değil. Maamafih...

— Evet, maamafih?..

— Diyeceğim şu ki: Seyir- ci kalabalığı beni pek alâkadar etmez. Hattâ, bilâkis seyirci az olduğu gün daha hararetli oynarım.

— Neden o?

— Sebebi basit: Kalabalık az olduğu gün, mutlak ya hava yağmurludur, yahut başka u- mumî bir mani zuhur etmiştir. Tiyatroya gelenler, şu halde bir fedakârlık ihtiyar etmiş sayı lırlar. Bu fedakârlığı ödemek i se artiste düşer.. Her şeye rağ men gelen seyirciler, bir kabahat mı yapmışlardır ki onlara karşı isteksiz ve neş'esiz bir o- yun vereyim?,,

Raşit Rızanın muvaffak olu şundaki sırlardan biri de bu ol malı...

* * *

Arkadaşlardan biri, dün bak tım: Elinde iki büyük paketle Eminönünde tramvay bekli- yor:

— Ooo.. Maşallah, bayram için hazırlık ha..

Gülerek cevap verdi:

— Evet, hazırlık....

— Neler aldın bakalım?..

Gösterdi:

— Şu kutunun içindeki şap ka.. Şu kutunun içindeki de ayakkabı..

— Şapka ile ayakkabı... Iki si birden demek?

Elini omuzuma koyarak:

— Azizim, dedi, malûm ya, dost başa bakar, düşman aya- ğa.... .

Ben de istedim ki hem dost larımı sevindireyim, hem de düşmanlarımı hasedinden çat- latayım... Nasıl, fena mı etti- acaba?...

M. S.

Ankarada meydana çıkarılan sahtekârlık

Sahte ita emrini tanzim edenler nasıl yakayı ele verdiler?

Halim, İzzet ve Celâl Efendiler

nkarada sahte iyta emri tanzim ek Maliye Vekâleti veznesini ndırmak istiyen üç kişi tevkif e- ğini yazmıştık. Hadise hakkın- a tafsilât verilmektedir:

çen sene veznei umumiye, biri- iracaat ederek elindeki 249 li- iyta emrinin tediyesini iste- fakat veznedarın imzalardan bi n şüphe etmesi üzerine bu ul zat kaçmıştı. O zamandan- devam eden tahkikat bu işi ya- rın kimler olduğunu meydana dı. Bunlardan biri Maarif Ve- muhasebe memurlarından İz- ğeri Dahiliye Vekâleti tâbii- etkiyk kalemi memurlarından ve üçüncüsü de bir iş sahibi an Halim Ef. isminde biridir. ei umumide iyta emrini bırakıp n da bu Halim Efendidir. lim Ef. iş bulmak üzere Anka- ta iken Celâl Bey kendisine "Şu iy- ta emrini al, ben sana yol gösteri- rim. Şu parayı vezneden alıver" di- yor. Halim Efendi iyta emrini vez- neye götürüyor. Fakat veznedar iş- ten şüphe edip iyta emrini tetkike başlayınca Halim Efendi işi biraz ötede kendini bekliyen Celâl Beye anlatıyor ve derhal oradan kaçıyor- lar,. Ve ertesi gün de Halim Efendi İstanbul'a kaçıyor.

Halim Efendi İstanbulda Asım Efendi isminde bir tanıdığına misa- fir gidiyor. Ve orada başından ge- çen bu işi anlatıyor. Asım Efendinin refikası evvelce İzzet Beyin haremi imiş. Bu işleri biliyormuş .Bu me- seleyi dinleyince o da İzzet Beyin böyle işler yaptığını bildiğini, an- latıyor.

Bir taraftan Ankarada tahkikat devam ediyor ve Zihni Efendi is- fendi:

— Bana Maliye Vekâletinde me- mur Abdürrahman Efendi isminde biri bir ita emrini getirdi ve" Şu- nu tahsil et" dedi idi, ben kabul et- memiştim, fakat o iyta emri üç yüz liradan fazla idi demiş, Bunun üze- rine Abdürrahman Efendi isticvap edilmiş, o da iyta emrini İzzet Bey- den aldığını söylemiş. Bunun üze- rine İzzet Beyle Abdürrahman E- fendi mahkemeye verilmiştir. Fakat mesele sabit olmayınca her ikisi de beraet etmiştir.

Geçenlerde bir palto sirkati yü- zünden şehrimizde bulunan bu Ha- lim Efendi derdest ediliyor. Halim Efendi paltonun Ülviye namı diğeri Feriha Hanımın nezdinde olduğunu söyliyor. Bu Ülviye Hanım yukarıda ismi geçen ve evvelce İzzet Beyin refikası veya metresi olduğunu söy- liyen ve şimdi Asım Beyin yanında olan Ülviye Hanımdır. Ülviye Ha- nımın evi aranılınca palto bulunu- yor. Bundan muğber olan Ülviye Hanım da "Maliye Vekâletine iyta emrini bırakıp kaçan işte budur." diye haber veriyor. Bunun üzerine Adliye tahkikata girişiyor. Müddei- umumî muavini Hüseyin Bey gece sabaha kadar devam eden tahkikat neticesinde bu muammanın bütün düğümlerini çözüyor. Ve anlaşılıyor ki imza ve mühür taklidinde çok mehareti olan ve Maliye Meslek mektebinde okumuş olduğu için iy- ta emrinin nasıl tanzim edildiğini bilen İzzet Bey iyta emrinde vekil- den tahakkuk memuruna kadar bü- tün memurların imzalarını ve hattâ Divanmuhasebatın mühürünü ve mürakıp imzalarını mükemmelen tak lit ederek sahte bir iyta emri tan- zim ediyor ve bunu Celâl B. vasıta- sile sürmeğe çalışıyor. İsticvapta biribirlerini hiç tanımadıklarını söy- liyen Celâl ve İzzet Beyler biribir- lerini tanımadıkları hakkında idde- ialarının da yalan olduğu meydana çı kınca artık cürümlerini iytiraftan başka çare bulamıyarak hadiseyi

Yeni bir Kongre

Vapurcular, liman şirketleri mümessilleri toplanıyorlar

Milli İktisat ve Tasarruf Cemiye- ti, yakında Ankarada milli vapurcu- lar, liman şirketleri ve tahlisiye i- dareleri murahhaslarının iştirak e- decekleri bir Deniz Ticaret Kong- resi toplıyacaktır. Kongrede, Seyri- sefain, vapurcular ihtilâfı, milli va- purların ecnebi limanlara sefer yap- maları meseleleri de görüşülecektir.

Bağ hastalıkları ile mücadele

Burnuvada ziraat vekâleti bağcılık enstitüsü tarafından bağlara arız olan hastalık ve haşarat hakkında mühim tetki kat yapmaktadır.

Bağcılık mütehassısı bağ hastalıklarına karşı yapılacak mücadele hakkında ehemmiyet li raporlar hazırlamaktadır. Bu sene bağlarımıza arız olan has- talıklarla mücadeleye çok e- hemmiyet verilecektir.

Balıkçılık hakkında bir konferans

Balıkçılık mütehassısı M. Veber- man, balıkçılık tetkikatı hakkında Ticaret odasında bir konferans ve-

Ramazan Bayramı

Sadakai fıtır

	Alâ K	Orta K	Edna K
Hurma	208	0	0
Üzüm	185	156	78
Arpa	16	15	13
Buğday	12	10	8

İstanbul Müftülüğünden: 8 şubat 932 pazartesi günü bayram olduğu ilân olunur.

Bayram namazı

	Saat	Dakika
Ezani	2	7
Gurubi	7	45

Bono müsabakacıları

İzmir metruk mallar müdürlüğü- nün bir müracaatına cevaben mali- ye Vekâleti, Yunan emlâki satışla- rında iş gören mürabahacıların faa- liyeti malûm olmakla beraber, bo- noların nama muharrer olması ha- sebile şimdilik bir şey yapılamıya- cağı, ikinci bono tevziatında gayri- mübadilleri memnun edecek tedbir- ler alınacağı bildirilmiştir.

Gümrükler muhafaza teşkilâtı

İstanbul gümrük muhafaza teşki- lâtı, gümrükler umum muhafaza ku-

Milliyet

Asrın umdesi "MİLLİYET" tir.

6 ŞUBAT 1932

İdarehane: Ankara caddesi, 100 No.

Telgraf adresi: İst. Milliyet
Telefon Numaraları:
Başmuharrir ve Müdür 24318
Yazı işleri Müdürlüğü 24319
İdare ve Matbaa 24310

ABONE ÜCRETLERİ:

	Türkiye için L. K.	Hariç için L. K.
3 aylığı	4 —	8 —
6 „	7 50	14 —
12 „	14 —	28 —

Gelen evrak geri verilmez — Müddeti geçen nüshalar 10 kuruştur. Gazete ve matbaaya ait işler için müdiriyete müracaat edilir. Gazetemiz ilânların mes'uliyetini kabul etmez.

BUGÜNKÜ HAVA

Yeşilköy askerî rasad merkezinden verilen malûmata nazaran bugün hava bulutlu olacak, rüzgâr şimal ve garp arasında esecekir.

Yağış muhtemeldir. Dün tazyiki nesimî 757 milimetre idi. ağzamî hararet 2, asgarî 0 derece idi.

Ramazan 29

Vakitler:	S D
Güneş	7,06
Öğle	12,28
İkindi	15,13
Akşam	17,31
Yatsı	19,03
İmsak	5.25

Haftanın Yazısı

Şiir nereye Gidiyor?

Çoktan beri görmediğim arkadaşlarımdan biri iki gün evvel beni ziyarete geldi. İçeri girdiğini görünce memnun oldum:

— Oo.. safa geldin.. dedim cevap verdi :

— Safa bulduk Felek!.. Bir kelek... olsada kessek.. Lodos gibi essek.. Ve sahili sudan tokatlarla.. okşasak.. Yasak yasak! Şoför sağdan git!.. Basit.. anlamadın mı behey..

— Dur yahu!.. Ne oluyorsun..

— Ne mi oluyorum.. Boğulu yorum.. İmdat.. Vedat.. Vedat Nedim.. yemk yedim... Dün yemek yedim.. Karnım aç.. Saat kaç... Bire çeyrek mi var?.. Ne kadar çamur bu civar. Âlemin işi.. gücü var.. Dişi çürük adamlar... Oluğu kırık damlar.. gibi ben hastayım!.. Fastayım, Tunusta değil.. Güneş ensemi ateş le ütülüyor.

— Hangi güneş yahu!

— Hangi güneş.. Hangi güneş.. Leş... Şeşi beş.. Gebş..

— Senin gibi olur.. .

— Benim gibi olur gebeş.. Düşeş.. Atan tavlada.. Hele bir havla da.. İşiteyim sesini.. Kes nefsini... Nefes almadan yaşamak istiyorum. .

— Olur, azizim.. Hele bir sükûnet bul!.. Nasılsın bakalım... Nerede idin.. Hanidir görüşmedik.. Nedir bu söylediklerin..

— Nedir bu söylediklerim... Ben fikirleri didiklerim... Önümü ilikler, kendimi çimdiklerim... Ben önümü ilikliyor, fikirleri didikliyorum. Anlıyor musun andavallı. Vah zavallı. Bön bön yüzüme bakıyor.. Ağzımın suyu akıyor.. Akıyor sümükleri burnundan.. Yüreğini çıkarsana koynundan!.. Behey andavallı!.. Vah zavallı.. Zavallı andavallı!.. Anlamıyor musun sana derinden.. Tam yerinden haykırıyorum.. Camları kırıyorum.. Haykırıyorum.. Anla.. Kanla.. Canla anla!. .

— Biraz dinlensen, iyi olur.. yoruldun!..

— Yoruldum artık.. Bu yol ne dik... Ne yedik, ne içtik.. Değil mi bir değirmi tülbent.. Derbent kesildi önümde.. Geçemiyorum bu derbendi. Bu dert beni yendi. Şimdi serildim yere.. Ne yara ne bere.. Habire! habire!.. Kız oğlan kız fikirler. Ahmakların fikirlerini kirler.. Siz o akıma, —gelsene şöyle yakına— Dayanamazsınız.. Dayanamazsınız siz o akıma— Sokulmayın yakına..

— E yeter artık divanelik!... Şimdi çıkar giderim ha! Ne buyahu !

— Azizim! Buna şiir derler.. Şu ifadedeki kuvvete bak.. tasvir kuvvetine bak!

— Vallahi ben bir şey anlayamıyorum..

— Tabiî, tabiî sen almanca da anlamazsın.. İtalyanca da bilmezsin.. Lâkin bu lisanlar vardır. Azizim.. Bu da onun gibi... Buna (ileri şiir) derler... Biz (Marinetti) nin talebesiyiz... Bak sana şu kalemi tasvir edeyim..

Kalem.. Elem ve kederin simsarı... Siyah kırmızı sarı.. Kuyulara dalar çıkar.. Kar.. gibi kâğıtlara lekeler.. Çekirgeler konar.. Fikirler donar.. Sonra erir.. erir... Akar ve bizi. Çayır çayır.. yakar, ne çayır ne orman, ne su bırakır.. Kır bir ateş sergisi.. Buhran vergisi..

Gözleri dönmüş.. Söyleyip duruyordu.. Doğrusu ürktüm ve bıraktım-, çıktım.. Ben den sonra önüne gelene bu şiirlerden okumuş.. Hasta mı, divane mi, şair mi anlayamadım.

FELEK

İttihadı Millî

TÜRK SİGORTA ŞİRKETİ

Harik ve hayat üzerine sigorta muamelesi icra eyleriz.

Sigortaları halk için müsait şeraiti havidir.

Merkezi idaresi: Galatada Ünyon Hanında

Acentası bulunmayan şehirlerde acenta aranmaktadır.

Tel: Beyoğlu : 4887

Baş ve diş ağrılarına, alanı asabiyeye, romatizma kırıklıklara ve GRIPE karşı

NEOKALMİNA

nafi bir devadır.

Hanımefendilere müjde!

Kadınların aybaşı sancılarını tehlikesiz izale eder. Her eczahanede satılır.

HİLÂLIAHMER

Gazetesine ilân vereceklere:

Hilâliahmer C. Merkezi Umumisinden:

Ramazan bayramında intişar etmiyecek olan yevmî gazetelerin yerine her sene olduğu gibi bu sene de mümtaz bir tahrir hey'eti idaresinde ve nefis bir şekilde Ankara ve İstanbulda neşredilecek olan Hilâliahmer gazetesine ilân vermek suretile Cemiyetimize muavenet arzusunda olanların İstanbul Kahraman Zade Hanında "Resmî İlânlar T. Ltd. Şirketi„ ne müracaatları.

İlân ücretleri yedinci ve sekizinci sahifelerde tek sütünda beher santimi (30) altıncı ve beşinci sahifelerde (40) kuruştur.

3 üncü Kolordu İlânları

Cinsi	Mikdarı
Mat düğme	10,000
Makara	1,461
Makara	3,415

Müteahhit nam ve hesabına yukarıda cinsi ve mikdarı yazılı elbise malzemesi alınacaktır. 7 2- 932 pazar günü saat 15 te ihalesi yapılmak üzere alenî münakasaya konmuştur. Taliplerin şartnamesini almak üzere her gün ve münakasaya iştirak için de muayyen saatte komisyonumuza müracaatları. (35) (241)

İLÂN

Osmanlı Bankası 'nın Galata, Yenicami ve Beyoğlu devairi, Şeker Bayramı münasebetile şubatın 8 inci pazartesi, 9 uncu salı ve 10 uncu çarşamba günleri kapalı bulunacaktır.

Jandarma Satın Alma Komisyanundan:

Adet	Cinsi
5655	Gebre
7545	Kaşağı
7545	Fırça
3770	Sünger
1885	Kıl kolan
1885	Portatif hayvan su koğası
1885	Kayış yular başlığı
3770	İp kolan
3770	Yem torbası

Yukarda cins ve miktarı yazılı dokuz kalem mutabiye kapalı zarfla alınacaktır. Taliplerin şartnameyi ve nümuneyi görmek için her gün ve münakasaya iştirak için de Şubatın yirmi birinci Pazar günü saat on beşe kadar Gedikpaşadaki Komisyonumuza müracaatları. (396)

Istanbul Deniz Levazım Satınalma komisyonundan:

Kilo		
2800	Süt	) Açık münakasası 28 Şubat 1932 Pa
12000	Kâse yoğurt)	zar günü saat 11 de.

Gölcük deniz hastahanesinde tedavi olunan hastaların mayıs 932 gayesine kadar ihtiyacı olan yukarıda mikdarı yazılı süt ve yoğurdun hizasındaki gün ve saatte açık münakasası icra olunacağından talip olanların münakasa günü ve saatinde muvakkat teminatlarile birlikte Kasımpaşada Deniz Levazım Satınalma komisyonuna müracaatları. Arzu edenler şartnamesini hergün Kasımpaşada Deniz Levazımı Satınalma komisyonunda ve İzmitte Üssübahrî kumandanlığı müdürlüğünden talep edebilirler (437)

Galatasaray spor klübü riyasetinden:

Kulübümüzün 8 şubat pazartesi akşamı Tokatliyanda vereceği senelik mutat aile ziyafetini müstevli olan hastalık dolayısile 3 Mart 932 perşembe akşamı saat 10 a tehir etmiş olduğunu davetlilerimizin nazarı dikkatine arzeyleriz.

HEYETİ İDARE

Bu akşam ARTİSTİK ve OPERA sinemalarında
Amerikan sinemacılığının şaheseri ve " UNITED ARTISTS „ in süperprodüksiyonu

CEHENNEM MELEKLERİ

filmini takdimi münasebetile BÜYÜK GALA JEANNE HARLOW - BEN LYON ve JAMES HALL tarafından temsil edilen bu film realizmi, müthiş ve kuvvetli dramatik eserile şimdiye kadar görülmemiş derecede mazeretmiştir.

Şirketi Hayriyeden:

13	3267	6656	9714	12698	15608	18799	21943	25465	29177	32056	34584	382
165	3285	6657	9718	12700	15661	18836	21946	25467	29219	32176	34634	382
180	3326	6662	9736	12817	15678	18878	21955	25487	29225	32232	34644	382
185	3368	6676	9776	12875	15708	18887	21995	25618	29410	32363	34645	383
231	3431	6706	9844	12899	15758	18911	22035	25755	29435	32410	34697	384
245	3456	6707	9870	12916	15828	18954	22103	25762	29537	32410	34697	284
267	3495	6839	9901	12921	15972	19014	22151	25788	29537	32454	34701	385
354	3520	6931	9929	12924	16044	19046	22192	25848	29550	32462	34711	385
436	3534	6968	9934	12997	16054	19057	22195	25955	29586	32464	34769	386
451	3580	6977	9972	13019	16092	19198	22257	25978	29619	32490	34775	386
482	3692	7025	9987	13022	16013	19231	22354	25978	29633	32499	34827	387
493	3716	7054	9997	13041	16144	19291	22357	26067	29729	32511	34851	388
535	3739	7100	10013	13053	16192	19292	22395	26151	29734	32519	34861	388
585	3743	7110	10034	13074	16303	19310	22413	26167	29788	32522	34876	388
683	3868	7126	10138	13096	16368	19354	22421	26206	29944	32523	35043	388
722	3873	7145	10177	13184	16391	19358	22498	26393	29961	32531	35067	389
723	3910	7155	10259	13248	16417	19390	22569	26499	29998	32559	35068	390
793	3925	7184	10261	13327	16421	19411	22650	26600	30019	32586	35127	391
812	3927	7232	10307	13346	16459	19531	22749	26706	30236	32644	35216	391
818	3985	7280	10407	13391	16496	19670	22750	26778	30267	32667	35253	392
864	3987	7297	10419	13418	16531	19733	22796	26787	30435	32670	35370	393
892	4053	7429	10463	13425	16532	19736	22852	26813	30441	32707	35404	393
908	4089	7448	10503	13471	16703	19745	22856	26830	30557	32740	35471	395
917	4090	7453	10558	13636	16805	19805	22950	26901	30564	32760	35487	395
1024	4119	7502	10604	13649	16840	19944	23026	26992	30624	32776	35562	396
1045	4126	7504	10685	13575	16865	19979	23098	27004	30706	32781	35711	396
1060	4141	7532	10687	13705	16878	20000	23107	27107	30746	32910	35712	397
1217	4230	7637	10693	13814	16884	20002	23114	27260	30781	32940	35726	397
1415	4274	7732	10737	13933	16957	20008	23174	27454	30811	32993	35742	398
1426	4323	7784	10772	13975	17023	20215	23227	27460	30820	33086	35890	398
1480	4391	7807	10885	13982	17051	20240	23276	27498	30827	33102	35904	398
1662	4499	7836	10940	14007	17116	20278	23433	27528	30843	33108	35940	398
1710	4646	7894	10949	14022	17173	20369	23468	27533	30882	33140	35942	
1737	4738	7991	10978	14037	17241	20372	23501	27588	30910	33146	35948	
1942	4771	8054	11064	14074	17298	20404	23569	27623	30928	33159	36036	
1985	4913	8062	11124	14077	17382	20432	23597	27639	30930	33212	36091	
2067	4920	8110	11142	14125	17417	20442	23748	27673	30973	33233	26185	
2140	5078	8164	11149	14128	17450	20528	23755	27706	30980	33336	35271	
2248	5148	8267	11238	14212	17498	20549	23767	27738	31016	33339	36303	
2371	5156	8277	11267	14237	17699	20672	23871	27751	31080	33341	36383	
2388	5183	8360	11349	14262	17751	20744	23882	27805	31094	33354	36493	
2397	5194	8368	11377	14305	17813	20752	23886	27843	31118	33501	36508	
2410	5235	8379	11384	14327	17857	20829	24072	28015	31129	33541	36520	
2454	5260	8394	11467	14329	17893	20832	24103	28046	31161	33588	36624	
2468	5317	8407	11497	14338	17966	20883	24180	28085	31284	33621	36771	
2516	5398	8565	11550	14358	18013	21032	24210	28099	31309	33649	36949	
2519	5448	8654	11738	14362	18172	21038	24237	28141	31312	33679	37115	
2526	5497	8788	11772	14411	18291	21052	24321	28213	31317	33681	37135	
2613	5519	8806	11794	14443	18294	21097	24413	28240	31027	33703	37171	
2650	5635	8819	11896	14445	18360	21143	24467	28269	31357	33754	37223	
2732	5706	8824	11902	14473	18361	21190	24537	28471	31406	33770	37236	
2761	5720	8864	11904	14518	18401	21273	24544	28504	31413	33784	37310	
2831	5774	8900	11905	14530	18424	21324	24577	28512	31425	33790	37323	
2870	5797	8907	11916	14644	18427	21368	24589	28561	31488	33851	37377	
2913	5825	8985	11935	14672	18461	21410	24613	28571	31544	33806	37421	
2918	6032	9003	11953	14771	18515	21444	24656	28618	31550	33935	37461	
2966	6162	9040	12043	14817	18538	21558	24737	28645	31564	33986	37463	
2975	6240	9071	12094	14857	18572	21468	24793	28756	31588	34826	37464	
3058	6257	9249	12134	14984	18579	21553	24834	28761	31590	34030	37474	
3066	6372	9298	12146	15002	18597	21555	24875	28779	31598	34067	37500	
3121	6379	9323	12178	15368	18610	21642	24926	28894	31643	34103	37587	
3170	6416	9357	12183	15380	18644	21674	24966	28907	31704	34108	37669	
3179	6464	9448	12193	15381	18647	21797	24981	28928	31735	34196	37839	
3207	6526	9590	12230	15416	18665	21855	25120	28934	31832	34201	37942	
3234	6587	9592	12418	15460	18688	21865	25235	29057	31867	34275	38004	
3255	6589	9666	12558	15491	18751	21905	25332	29138	31993	34304	38050	
3261	6609	9705	12666	15549	18762	21918	25406	29141	31994	34389	38076	
									32003	34564	38200	

Şirketi Hayriye nizamnamei dahlisinin 38 inci maddesi mucbince 1 Şubat 1932 tarihine müsadif Pazertesi günü Şirketi Hayriye idaresinde hükûmet komiserinin ve Meclis idare heyetinin ve mürakiplerin huzurile icra kılınacak 22 inci keşidede balâda numaraları muharrer 835 adet hisseye imha kur'ası isabet eylemiştir.

Milliyet'in Edebî Romanı: 3

GÖZYAŞLARI!.

Etem İZZET

Ne gelmişte, ne geçmişte böyle bir Ruhi yoktur. Bu adam cinayeti, hunharlığı yetmiyormuş gibi şimdi de sizleri aldatmağa kalkıyor, bir esrarkeşin yapabileceği şeyleri yapıyor, yalan söylüyor!..

Katil kelepçeli bileklerini koparıp parçalayacak gibi şiddetle önündeki masaya vurdu, bağırdı:

— Hâkim Efendi.. Ben yalan söylüyorsam bunlar da mı yalan söylüyor?... ki onlar bu cinayetten ve Çamur Ruhiden daha yaşlıdırlar..

Ve... döndü, jandarmaya,

— Ceketimin şu cebindeki defterleri çıkar...

Dedi, onları hâkimlere göstererek:

— Bu cinayetin bütün tarihi işte bu defterlerde. Müdafaama onların okunmasi ile başlamak istiyorum. Müdafaam onlardır. Ben kimim, neyim, ne istiyorum, ne yaptım, niçin bu adamım, cinayet nasıl oldu?.. Hepsini bu defterlerin içinde bulacaksınız..

Yalancı ben değilim. Bizzat bu avukattır. O yalan söylüyor, o bilmeden söylüyor, o tanımadan söylüyor, yalnız gördüğü kadarını ifade edebiliyor.

Bu defterleri müdafaam olarak okutunuz.. Sizden bunu istiyorum..

Dedi. Hâkim sağ ve solundaki âza arkadaşları ile fısıldaştı ve .. kararını bildirdi:

— Gösterdiğiniz vesikalar müdafaanız arasında okunacaktır..

Maznun yüksek sesle bağırdı:

— Teşekkür ederim reis Bey, teşekkür ederim. İşte, bu şarlatan ve hodgâm avukat o hatıralarda bu kirli saçlı, serseri sefil Ruhiyi, Çamur Ruhiyi öğrenecek, tanıyacaktır.

Hâkim :

— Susunuz.. .

Dedi, zabıt kâtibine emretti:

— Okuyunuz.

Zabıt kâtibi bu hatıraları birer birer okumaya başladı.

Dalgın kızlar ve.. Naran
17 mayıs

Nebile,
Nur,
Asüman.
Nihal,
Aysel..
Nermin
Melek!.

Bunların hepsini ondan önce tanıdım. Uzaktan ve.. yakından.

Nebile: Güzel.

Nur: Daha güzel.

Asüman: Hepsinden güzel!.

Aysel, Nihal, Nermin, Melek.. biribirlerinden güzel!.

İçlerinde çirkin, az güzel yok. Fakat, hiç kimse çıkıp ta:

— Biri ötekisinden daha az zavallı..

Diyemez. Hakikatleri olduğu gibi görmek, üzerlerinde açıkça konuşmak, çekinmeden konuşmak lâzımdır. Et, but, kalça, göz, yüz, dudak, endam güzelliği hep bunlarda. Hem de üstün bir güzellik; bağlayan, kalbi, gözü, bakışı, dudağı hemen sicimleyen ve sendeleten bir güzellik. Fakat, bahtları. Ve o çirkinlik?.. Buna kim neder ve.. ne diyebilir?..

Nebile bana anlatmıştı :

— Daha mektep çocuğu idim. O da mektebe gidiyordu. Seviştik. Beni, canı, kalbi, benliği gibi seviyordu. Aşkın alevi çarçabuk bütün hüviyetimizi sarmıştı. Ve.. biz, ikimiz bu sevginin delisiydik. O mektebini bitirecek, beni hemen nikâhlıyacaktı. Annem, babam çok mutaassıptırlar. Bana, göz açtırmak istemezlerdi. Ve.. çok namuslu, çok ciddî, güvenilir bir kız yetiştirdiklerine emindiler. Halbuki, ben geceleri evde herkes uyuduktan sonra usulcacık çıkar, Baha ile buluşur, üç dört saat gezer ve yine usulcacık gelir, yatağıma girerdim.

Sonra.. sonra onu gece yarısı eve, yatağıma bile almaya başlamıştım. Halbuki o tam mektebini bitireceği sene bin bahane ile, bin kavga ile beni bıraktı; şimdi bir başka kadınla evli. Ben ise ne kimseye bir şey söylüyebildim, ne ona bir şey yapabildim. Mahkemeye mi gidecektim, anneme, babama mı söyleyecektim, ne yapabilecektim?.. Ne desem, kime söylesem herkes beni ayıplayacak, beni yeni çehremle tanıyacak ve adım: Kahbe çıkacaktı..

Onun içindir ki, işte şimdi böyle kendi derdimin zehirini içime akıta akıta senelerimi yaşıyorum. Kanmamak varmış amma.. bir defa oldu!

. . . . .

Nur'unki daha acıklı. Onu da bir gün dinlemiştim. babası:

— Olmaz..

Annesi:

— Yapma..

Demiş. Fakat, o yine Selâmiyi sevmiş, ona kanmış, nişanlanmış, iki sene nişanlı kalmışlar. Amma yine bir gün Selâmi bunu yüz üstü bırakmış, başka bir kızla sevişmiş. Ayrılık meydana vurunca da Nur'u annesi, babası da koğmuşlar. Kız halasının evine sığınmış, fakat orada kalamamış, birken iki olmak için Darülâcezeye gönderilmiş.

Diyor ki:

— Selâmiye çok yalvardım. Anne olduğumu söyledim. Bana kıyma.. dedim. Fakat, aldırmadı bile. Bir omuz silkişle her şeyi; beni, çocuğunu, hepsini unuttu. En son Feride isminde bir kızı kendisine metres aldı, şimdi onunla oturuyor.

Ve.. benim için de artık her şey alışkanlık!..

. . . . .

Asüman'ı da bir gün sıkıştırmıştım.

— Benim maceramdan sana ne?.. Dedi.. Fakat, söylettim:

— Benim kadar çapkın az bulunur. Annem, baba ağabeylerim: "Kızımız var" diye güveniyorlar. Bana evmekten bahsediyorlar, gülüyorum. Kim çıksa, bir kulp buluyorum, atlatıyorum.. Evnemem, diyorum. Halbuki, haftada iki üç gece muhakkak evliyim.

Anlatayım: Liseye gidiyordum. Galiba, sekizin imtihanını veriyorduk.Bir tıbbıyeli, ama güzel bir tıbbıyeli yolu bekliyor, beni mektebe kadar götürüyor, mektepten eve kadar getiriyordu. Her perşembe böyleydi. Belki, bir ay o tek kelime söylemedim. Gidi gelirken söylediği sözlerin birisine cevap vermedim. Y bir perşembeydi. Elimden çanta düştü. Çamurlandı.Hem bu yere eğildi. Çantayı aldı. binden mendilini çıkardı, te ledi, buyrunuz küçük hanım dedi, güldü. Ben de kendi tutamadım, güldüm, mer

(Devamı v

Spor

Kadıköyünde dün dört maç oynandı

Taksimde de lik maçları devam etti ve Beşiktaş birinci devre birincisi oldu..

Dün Kadıköyündeki Fenerbahçe stadında oldukça mühim futbol maçları yapıldı.

Günün programı epice dolgundu. Ilk maçı Fenerbahçe ikinci takımı ile Eyüp birinci takımı yapdı. Fenerliler rakiplerine nazaran bir parça zaiftı. Fakat buna rağmen başdan sona kadar zevkli ve kombine bir oyun oynadılar.

Birinci devrede her iki takım hiç gol atamadan sıfır sıfıra berabere kalmıştır.

İkinci devrede Fenerbahçe forve di hasımından daha güzel bir oyun oynadi ve devre ortasında merkez muhacimleri Fethinin ayağile yegâne gollerini kaydettiler.

Bunun üzerine rakipleri epice çalıştılarsa da oyunun sonuna kadar neticeyi değiştiremediler ve maç 1 - 0 bitti.

İkinci musabaka Fenerbahçe (B) takımı ile Kasımpaşa ancak son dakikada gelemiyeceklerini bildirdikle rinden dolayı maç yapılamamıştır.

Günün üçüncü maçı Fenerbahçe birinci takımı ile Modalılar arasında oldu.

Fenerbahçeliler Reşattan mahrum olarak şöylece sahaya çıkmışlardır:

Natık
Cavat Ziya
Refik Rasım Şaban
Niyazi, Muzaffer, Zeki, Fikret, Lütfü

Oyuna Fenerbahçelilerin hücümü ile başladı. Daha üçüncü dakikada Fikret ilk golü kaydetti.

Arkasından ikinci golü tekrar Fikret yaptı.

Bundan sonra Modalılar hücüma geçti.

Bu hücümda ilk gollerini yaptılar.

Üçuncu golden sonra Modalılar ikinci ve son gollerini yaptılar. Fenerbahçe hücümda Muzaffer dördüncü Fikret, Beşinci golü Muzaffer yaptı. Bu golden sonra da devre bitti.

Ikinci devrede Fenerbahçeliler hâkim bir oyun oynadı. Bu hâkim oyunun neticesi olarak sıra ile Fikret altıncıyı, Niyazi yedinciyi, Lütfi sekizinci ve dokuzuncu golleri yaptılar. Maçta bundan sonra 9-2, Fenerbahçenin galebesile bitti. Nihayet günün en mühim ve zevkli maçı Kurtuluş - Arnavutköy maçı oynamağa başladı. Oyuna Arnavutköylülerin hücüm ile başladı. Daha ilk dakikada ilk gollerini kaydetti. Bundan sonra Arnavutköylüler hücüma geçti. Hakim bir oyun oynıyorlar fakat bir türlü gol kaydemiyorlardı.

Yirminci dakikada idi ki bir akın penaltı ile neticelendi ve Kurtuluşlar enaltıdan ilk gollerini attılar. Bundan sonra Kurtuluşlar çok sert ve favullü bir oyun oynanmağa başladı. Devrenin neticesine dört da kika vardı ki Arnavutköylüler ikinci gollerini yaptılar ve devre 2-1 bitti. İkinci devre çok sert ve favüllü oldu. ene devrenin beşinci dakikasında Arnavutköylüler üçünvü ve son gollerini yaptılar, oyunda bu devre baştan aşağıya sert ve asabî bir hava içinde cereyan etti ve netice değişmeden 1-3 bitti. Son oyun Pera - İtalyanlar arasında idi. Yalnız İtalyanlar gelmediği için Peralılar seremoni yaptılar.

Stadyumda

İstanbul mıntakası resmî birincilik müsabakalarının birinci devresi dün bitmişti. Netice şudur:

Beşiktaş — Vefa ikinci takımları: Beşiktaş sıfıra karşı 6 ile galip..

Beykoz — İstanbulsporu 0—1 mağlûp etmiştir.

Diğer maç ta, şampiyonanın en mühim maçı idi. Beşiktaş ile Vefa - Kumkapı birinci takımları karşılaştılar. Beşiktaşlılar mükemmel oyunla bire karşı 8 gol atarak galip geldiler. Gollerin 5 tanesini Eşref, diğerlerini Salâhddin ve Hakkı atmışlardır. Vefa - Kumkapı şimdiye kadar bu kadar ağır bir mağlûbiyete uğramamıştı.

Dün Galatasaray — İstanbulspor takımları hususî bir müsabaka yapmışlardır. Galatasaray çok faik bir oyundan sonra maçı 6—0 kazanmıştır. Gollerin ikisini birinci devrede Kemal Farukî, birini Kemal Şefk, birini de Rebiî atmıştır. İkinci devrede de birini Rebiî ve diğerini de Kemal Farukî yapmışlardır.

Birinci devresi hitam bulan şampiyonanın ve yedişer maç maç yapmış olan klüplerin tam tasnifi şöyledir :

Beşiktaş — Vefa 6 galip, 1 yemiş 20 sayısı.

İkinci: Beykoz. 5 galip, 1 berabere, 1 mağlûp, 7 gol atmış, 5 gol yemiş, 18 sayısı.

Üçüncü: İstanbulspo 5 galip, 2 mağlûp, 10 gol atmış, 9 gol yemiş, 17 sayısı.

Dördüncü: Vefa, 4 galip, 1 berabere, 2 mağlûp, 9 gol atmış, 13 gol yemiş, 16 sayısı.

Beşinci: Süleymaniye, 3 galip, 1 berabere, 3 mağlûp, 3 atmış, 6 yemiş, 14 sayısı.

Altıncı: Anadolu, 2 galip, 5 mağlûp, 1 atmış, 20 gol yemiş, 11 sayısı vardır.

Voleybol maçları

Dün Galatasaray lokalinde Voleybol maçlarına devam edildi. Teknik neticeler şunlardır: Fener - Süleymaniye 15-4, 15-6 ile Fener galip. Galatasaray - Eyüp 15-3, 15-5, Galatasaray galip. Beşiktaş - Topkapı: Topkapı gelmediği için hükmen mağlup adedilmiştir.

Olimpiyat lik

Pazar günleri oynanan Olimpiyat refikimizin liki cumaya nakledilmiştir. Bundan sonra her cuma bu lik Stadyomda oynanacaktır.

Yeni kontenjan Liste

ANKARA, 5 (Telefon) — Yeni kontenjan listesinin martayma mahsus tevziat detveli yakında alâkadar gümrüklere gönderilecektir. Bu hususta tetkikat devam etmekte, mahallî ihtiyaçlar nazarı dikkate alınmaktadır.

Üçüncü kontenjan listesini gümrük ve inhisarlar vekletinde hazırlanmaktadır. Bu üçüncü listede çay ve kahve gibi bazı maddeler üzerinde ihtiyaç nazarı dikkate alınacaktır.

Üçüncü liste de üç aylık olacak ve nisan, mayıs, haziran aylarına mahsus bulunacaktır.

Gümrük muhafaza kumandanlığı

ANKARA, 5 (Telefon) — Gümrük muhafaza umum kumandanlığı için Dahiliye vekâleti karşısında Maliye vekâletine ait binanın ikinci katı tahsis edilmiştir .

Ameli Hayat Mezunları

Dün yeni heyeti idareyi seçtiler

Ameli hayat ticaret ve lisan mektepleri mezunları cemiyeti dün toplanmış, geçen seneye ait hesaplar tetkik olunarak muvafık görülmüş, heyeti idare tebriye olunmuştur.

Müteakiben idare heyeti intihabına geçilmiş, Bürhan, Zihni Can, Fuat, Nuri İhsan, Muhlis, Ali Naci Beylerle Harika Şaim Hanım heyeti idareye seçilmişlerdir.

Kongrede Reisicümhur Hazretleriyle Başvekil Paşaya arzı tazimat telgrafları çekilmesine karar verilmiş ve içtima nihayet bulmuştur.

Ağrıdağı Maznunları

Adana'da muhakemelerine devam ediliyor

ADANA, 4 — Ağrıdağı şakilerinden 162 maznunun muhakemelerine dün de devam edildi. Mahkeme salonu çok kalabalıktı. Maznunlardan bazıları hakkında cürüm mahallerinden gelen istinabe ebrakı okundu.

Bu evrakta maznunlardan bir kısmının isyan esnasında ve sonra köylerinde bulundukları, bir kısmının da Hüseyin paşa oğulları tarafından zorla götürüldükleri zikrediliyordu.

Evrakın okunması geç vakte kadar devam etmiştir. Neticede mahallerinden henüz gelmiyen bazı istinabe evrakının gelmesi, ve seyyar jandarma alayı mürettebatından bazıların celbi için mühakeme talik e

Birinci sahifeden geçen yazılar

Evelki geceki Yangın

(Başı 1 inci sahifede)

mış ve hava rüzgârlı olduğu için derhal tevessü ederek, ittisalinde bulunan Rüştü Hudaverdi Beye ait Karakuş hanına sirayet etmiştir. Bu han ahşaptır ve sahibi tarafından oda oda kiraya verilmektedir. Ateş binayi sarınca, hanla beraber hanın altında bulunan 116 numaralı Ligorun kuru kahvecci, 18 numaralı Menahem efendinin tuhafiyeci, 106 numaralı Avram efendinin kunduracı, 104 numaralı Onnik efendinin kunduracı dükkânları ile arkadaki Demirciler sokağına tesadüf eden 9 numaralı demirci, ermeni kilisesine ait 7 numaralı Sokratin kahvesi, Haçik efendinin 5 numaralı marangoz dükkânları kâmilen yanmıştır.

Gecenin bu vaktinde handa mışıl mışıl uyuyan kiracılar dehşetle yataklarından fırlamışlardır. Bunlardan bazıları han temamen tutuştuktan sonra, yangını haber alabildiklerinden, kaçacak yer bulamayınca, kendilerini pençereden aşağıya atmak mecburiyetinde kalmışlardır.

Bunlardan Müzeyyen isminde genç bir kız sol büğründen ve belinden, Madam Jenya başından, ve ayaklarından, Madam Nadya başından, belinden, ayağından yaralanmışlardır. Madam Jenyanın bacağı iki yerinden kırılmıştır. Yarası ağırcadır. Pençereden atılanlardan Hamdi B. de yaralıdır ve Beyoğlu hastanesine kaldırılmıştır. Diğer yaralılar da derhal Saint Georges hastanesine kaldırılarak tedavi altına alınmışlardır.

Saat 4,30 da

Yangın ilk defa saat 4,30 da kule tarafından görülerek itfaiyeye haber verilmiştir.

Beyoğlu itfaiyesi bir iki dakika içinde ve İstanbul itfaiyesi de bir müddet sonra yangın mahalline gelmişlerdir.

Sabaha kadar devam eden çok şiddetli fırtına yangının tevessüüne yardım etmiş ve koca Karakuş oteli alevlerle sarılmıştır.

Yangın rüzgârın tesirile bütün Galata muhitini tehdide başlamış ve o sırada sıçrıyan kıvılcımlar Karakuş otelinin yan ve ön tarafındaki bir kaç han ve dükkânın çaçaklarını tutuşturmuşsa da itfaiyenin gayretile bu tâli tehlikeler çabuk bertaraf edilmiştir. Şiddetli fırtına yanan Karakuş otelinin alevlerile tramvay yolunu tamamen yalamağa başlamış ve bu cadde cehennemî bir hal almıştır. İtfaiye bu vaziyet karşısında çok büyük müşkülât çekmiş ve güçlükle yangını söndürmeğe muvaffak olmuştur.

İtfaiye rüzgârın şiddetli olması dolayisile etrafı ciddî bir şekilde tehdit eden yangına her halde mâni olmak için Galata cihetindeki bütün elektrik cereyanını kesmiştir. Bu yüzden Bebek - Eminönü, Ortaköy - Aksaray ve Beşiktaş - Fatih tramvayları seferlerini yukarıdan ancak Dolmabahçeye ve İstanbul tarafından da Eminönüne kadar yapabilmişlerdir.

Yangın karşısına isabet eden dükkân, depo ve binaların camları kırılmıştır.

Yangın ancak saat sekizde söndürülebilmiştir.

Kaybolan yok

Yangın esnasında Virgini isminde bir kızın kaybolduğu söylenmişse de bu kız bilâhara bulunmuştur. Mamafi enkaz altında kimsenin kalip kalmadığı henüz malûm değildir.

Matbaa sigortalı

Söylendiğine göre Emel matbaasında 70 bin liralık makina ve saire vardır ve matbaa 15 bin liraya sigortalıdır.

Yangın tahkikatına müddeiumumî muavinlerin Sabri B. vaz'ı gedetmiştir.

Görenler anlatıyorlar

Yangın mahallinde yaptığımız tahkikatta esnasında, yangını görenlerden Galatada Kasaplar sokağında oturan marangoz Sururi ef. dedi ki:

— Evimde yatarken tabanca sesleri ile uyandım. Yangın yerine geldim. Tahminen saat dört buçuk, vardı. Pençerelerden birinde, Müzeyyen H. olduğunu öğrendiğim küçük bir kızın sokağa atılmak istediğini gördüm. "Atılma, şimdi gelip kurtaracaklar" deye bağırdım. Fakat kız kendisini pençereden attı. Bilâhare İtfaiye geldi. Musluklarda su yoktu. Arazözden su alınıyordu. Kimsenin denize kadar hortum sarkıtmak aklına gelmedi. Tam o sırada iki kadının daha pençerelerde feryat ettiğini gördüm. Bir klavuz merdivenli araba ile geldi. İtfaiye merdiveni açıp kadınları kurtarmak isteyordu. Fakat merdiveni bir türlü açamıyorlardı. Merdiven hep tersine açılıyordu. Kadınlar da mütemadiyen feryat ediyorlardı. Merdivenin açılmadığını görünce, eteği tutuşan Madam Jenya artık bekliyemedi ve kendisini aşağıya attı, ve beğin üstü düştü. Arkasından da öteki kadın atıldı. Bu aralık İtfaiye de susuz kaldı. Ancak bina yandıktan sonra denizden su alabildiler.

Müzeyyen H. ne diyor?

Hastanede tedavide, buluman Müzeyyen Hanımla da konuştuk. Müzeyyen H. şunları anlattı:

— Ben Karakuş hanının karşısında Ali Beyin kazinosunda çalışırım. uyurken burnuma acı acı bir koku geldi. Pençereyi açarak dışarıya baktım. Yangın var. Han ahşap, merdivenler ahşap... Dumanın şiddetinden kapuyı açamadım. Zaten odanın içine alevler girmeğe maşlamıştı. Sokaktan bir kaçı atlamak için bana işaret ediyorları. Ben de atladım. O vakte kadar itfaiye gelmemişti. Bir çocuk beni alarak polis merkezine götürdü. Saat beşte de hastaneye getirdiler. Bana söylediklerine göre, işaret edenler aşağıya çadır açtırmışlar. Fakat benim bundan haberim yok.

Madam Jenya da diyor ki:

— Şiddetli bir koku duydum, uyandım, Odanım içi alev içinde idi. Kendimi sokağa attım. (Bu kadının sol eli ve ayağı yanmıştır. Sağ bacağı da iki yerinden kırıktır. En ağır yaralısı budur.)

Madam Nadya da diyor ki:

— Ben ikinci katta oturuyorum. Madam Jenyanın odasında misafir bulunuyordum. Oda duman içindeydi. Saat kaç olduğunu bilmeyordum. Evin merdivenleri tahta olduğu için yanmıştı. Oda kapısı da tutuşmuştu. Kendimi sokağa atmaktan başka çare kalmamıştı.

Yangın tahkikatına bugün de devam edilecektir.

Dün Türkçe Hutbe okundu

(Başı 1 inci sahifede)

men türkçe olarak okumuş, hiç arapça söylememiştir.

Hafız Sadettin Bey hutbe arasındaki düaları da türkçe yapmış, Cümhuriyete, millete, Türk orudusuna düa ettikçe, edilen düanın manasını anlıyan 20000 kişilik cemaat can ve gönülden "Amin!,, dedikçe bu gulgule Süleymaniyenin musan sa kubbelerinde tanindar akisler bırakmıştır.

Gerek hutbe esnasında, gerek hutbeden sonra, Süleymaniyenin müezzin mahfilinde toplanan hafızlar türkçe tekbirler almışlardır. Bu tekbirlerin ahengine halk ta iştirak etmiştir.

Hutbeyi müteakip cuma ve öğle namazları kılınmış, namazdan sonra tekrar türkçe tekbir alınmaya başlanmıştır. Bu sırada Hafız Sadettin Bey kürsüye çıkmış ve doğrudan doğruya türkçe olarak bir sure okumaya başlamıştır. Hafız Sadettin Bey sureyi makamla değil, kendisine has bir belâgatle hitabe şeklinde okumuş ve camide bulunan o muazzam kalabalık okunan Kur'anın her kelimesini ayrı ayrı anlayarak vect içinde kalmışlardır.

Kur'an tilâveti bitisce, gene türkçe tekbir alınmış, bu tekbiri türkçe düa takip etmiştir. Halk Kur'anın bitmiş olmasına rağmen camiyi terketmekte çok teennî göstermiç ve bu teennisini de :

— Ya tekrar okunursa?... diye tekrar okunması arzusunu izhar ederek ifade etmiştir.

Gerek türkçe tekbirin, gerek türkçe hutbe ve Kur'anın halk üzerinde çok iyi bir intiba bıraktığı ve halkın dinî ihtiyacını tatmin ettiği anlaşılmaktadır.

Trabzonda

TRABZON, 4 — Ayasofya camiinde Kadir gecesi okunan türkçe Kur'anı ve düaları Cümhuriyet Halk fırkası salonunda ki radyoda yüzlerce halk vecd içinde dinlemiştir. Memnuniyet payansızdır, Trabzonda ilk defa olarak Hafız Ferhat Efendi Çarşı camiinde yarın türkçe Kur'an okuyacaktır .

Edremitte

EDREMİT, 5 (Hususî) — Bugün Edremitte Bayram yeri camisinde Hoca Osman, Hafız Muhittin ve Hafız Fethi Efendiler tarafından ezan hutbe Kur'an, mevlût, düa tamamen türkçe okunarak cuma namazı kıldırılmıştır. Halk kadın ve erkek camiye sığmamış ve bir çokları pencerelerden ve sokaktan dinlemiştir. Halktaki sevinç ve huşu izah edilemiyecek kadar derindi.

Osman

Beyazıt minaresi

Dün gece Beyazıt camisinde gayet güzel bir mahya kurulmuştu. Mahyada "Kimsesizleri düşün,, cümlesi vardı.

Kayseride Türkçe kuran

KONYA, 4 (Hususî) — İş bankası memurlarından Salâhaddin Bey tarafından Şerafettin camisinde bugün ilk defa türkçe Kur'an okunmuştur.

Burhanettin

Abdülhak Hamit Için

(Başı 1 inci sahifede)

miştir. Hıfzı Tevfik Beyden sonra, kürsüye Köprülü zade Fuat Bey gelmiş, Hâmit'in her şeyden evvel inkılâpçı olduğunu, edebiyat tarihimizin şark tesirinden Avrupa tesirine geçişinde Hâmit'in ve eserlerinin başlı başına bir merhale teşkil ettiğini söylemitşir.

Köprülü zadeyi İsmail Müştak Bey takip etmiş, mumaileyh te Hâmit'in dehasının riyazî mikyaslarla ölçülemiyeceğini, onun başlı başına bir kudret olduğunu söylemiştir.

İsmail Müştak Beyden sonra kürsüye İbrahim Alâettin Bey gelmiş, Süleyman Nazif merhumun vefatından sonra, Süleyman Nazif ağzından ve mezardan Hâmide yazılmış iki mektubunu okumuştur.

Bundan sonra talebe, Makberden, Terezden parçalar okumuşlar, Eşperden sahneler temsil edilmiş ve merasime nihayet verilmiştir.

Poliste

Abdest Alırken..

Ali Ef.nin 60 lirası gidiyordu

Eyüp polis merkezi yeni yetişen bir muslukçuyu yakalamıştır. İbrahim isminde olan bu delikanlı berber çıraklığı yapmaktadır. İbrahim evvelki gün Eyüp camiinin avlusuna giderek orada abdest alanları kontrola başlamış ve bunlardan tesviyeci Ali Efendi ismin de birisini gözüne kertirmiştir.

Ali Efendi paltosunu çıkarıp şadırvanın bir kenarına asarak abdest almağa başlamıştır. İbrahim bu fırsatı kaçırmamış, yavaşça Ali Efendinin yanına yaklaşıp cebinde bulunan 62 lirayı aşırmıştır.

Bu sırada etraftan görenler yetişerek İbrahimi yakalayıp polise teslim etmişlerdir .

Kızıltoprakta yangın

Kızıltoprakta Şaziye Hanım köşkünün üst katından dün gece yangın çıkmışsa da söndürülmüştür.

Diş tabiplerinin danslı çayı

Diştabipleri cemiyeti âzasına dün akşam Gardenbar'da bir tedansan verilmiştir.

Cevdet Molla Bey

Bir müddet evvel kainbiraderi tarafından ağır suretle yaralanan Cevdet Molla B. tedavi edildiği hastaneden çıkmıştır. Tabibi adli dün Cevdet Molla Beyi muayene ederek raporunu vermiştir.

Ademi iktidar ve bel gevşekliğine

karşı en müessir deva SERVOİN haplarıdır. Deposu, İstanbulda Sirkecide Ali Rıza Merkez eczahanesidir. Taşraya 150 kuruş posta ile gönderilir. İzmirde Ingat pazarındaki, Trabzon'da Yeni Ferah eczahanelerinde bulunur.

SEYRİSEFAİN

Merkez acenta: Galata Köprü başı B. 2362. Şube A. Sirkeci Mühürdarzade han 2. 3740.

İZMİR - PİRE - İSKENDERİYE POSTASI

(EGE) 9 Şubat 11 de Galata Rıhtımından kalkar.

İş Bankası Asrî Bir İpek Kumaş Fabrikası Tesis Etti

İPEKİŞ

Mamulâtı Pek Yakında Piyasaya Çıkacaktır

100 kuruş yüzü ile kuştüyü yastık

İstanbul'da Çakmakçılar,sandalyacılarda Küştüyü fabrikası yüzile şil 12,yüzile yorgan 15, yağlıboya yastık 5 liraya, küştüyünün kilosu 100 ku ruştan başlar.Kuştüyü kumaşların her rengi vardır.Ucuz satılır.Tel.2.302

Dr. İHSAN SAMİ
Gonokok Aşısı
Belsoğukluğu ve ihtilâtlarına karşı pek tesirli ve taze aşıdır. Divanyolu Sultan Mahmut türbesi No. 189.

Şekerci Nazım
Yeni postahane caddesi No, 11-13
Fiatlarda tenzilât

MAMA
Dr. Hakkı Şinasi
Yavrunuzun en sıhhî gıdasıdır.

İkinci çocuğunuza da Bu Bayram

Bir kumbara alınız!

Türkiye İş Bankası

Sirkeci Gümrüğü müdürlüğünden

Sat Kilo	Sat Gram	Maa dara Kilo	Maa dara Gram	Kap	Cins
42	250	51	00	5	Mukavva kutuda mamûl şeker,
21		52	00	3 sandık	Boş boyalı teneke kutu
23		31	00	1	Kutuda şeker
7	300	7	30	parça 1	Sargılık çadır bezi
29	50	26		kutu 1	Yazılı resimli ilâna.
31		34		„ 1	Yazılı resimli ilânat
20	500	21		„ 1	Yazılı kâğıt kutu
23	500	24		„ 1	Mamûl şeker
14	500	24		„ 1	Çukulata şeker
8		8		parça 1	Sargılık çadır bezi

Yukarıda cins ve mikdarları yazılı eşya şubatın 25 inci perşembe günü Sirkeci Gümrüğü Müdürlüğünde satılacağından alacakların mezkûr günde Müdüriyetimizde bulunmaları ilân olunur. (312)

Bayram Şekerlerinizi

Meşhur

HACI BEKİR

ZADE

ALİ MUHİDDİN

Ticarethanesinden alınız

Bahçekapı, Beyoğlu, Pangaltı, Karaköy, Kadıköy, Ankara

G. VE A. BAKER

Beyoğlu, İstiklâl caddesi No. 306 - 308

HAYDEN

Beyoğlu, İstiklâl caddesi No. 479

1850 senesinde müesses Türkiyenin en eski ve en asrî mağazalarıdır.

Mevsim sonu **BÜYÜK SATIŞI** Devam ediyor

Şimdiden yeni fiatlarla mübayaa etmek EN DUN FİATLARLA tedarik ve temin etmek demektir..

En iyi ve birinci nevi mallar - Cins itibarile geçen seneler mallarının aynı - Müstesna fiatlar

Mağazalarımızın Prensipi: En mükemmel ve iyi malları, her yerden ucuz satmaktır.

HABIÇ

ŞAPKASI DÜNYANIN BEŞ KIT'ASINDA EN FAZLA RAĞBET BULAN ŞAPKADIR

Taliim Yoktur Diyenler

200.000 ve 50.000 Lirayı kazandıran

Karaköy'de **M. GAZİ** gişesinden piyango biletinizi alırsanız sizi de kazandırır.

En âlâ ve her cins ve ucuz

Mevsim Ayakkapları

Beyoğlunda İstiklâl caddesinde 367 No. lu

N. AMİRALİ

Kundura mağazasında bulursunuz.

SON GÜNLER

Beyoğlunda kâin meşhur **KARLMAN** Mağazası

Şubesi bulunan karşısındaki mağazayı kapatmasma birkaç gün kalmıştır

Mezkûr kapanacak mağazada gayet zarif ve fiatleri her keseye uygun 20,000 liralık kadar eşya kalmıştır. 10,000 çeşitten fazla bulunan eşya meyanında bilhassa erkek, kadın iç çama şırlarile kadın ve çocuk elbiseleri ve birçok hediyelik eşya şayanı tavsiyedir. Bayram münasebetile mubayaatta bulunacakların bu fırsatı kaçırmamaları kendi menfaatleri iktizasındandır.

Satılığa Çıkardığımız Ucuz Eşyadan Bir Kaç Nümune:

	Kuruş		Kuruş
Erkeklere çorap ipekle karışık	28 - 40	Erkeklere kaşkoller ipekli ve fantazi	60 - 125
Erkeklere çorap yünlü	50	Hanımlara rop döşambr ipekli	550
Erkeklere gömlek poplinden	200 - 250	Hanımlara muşambalar iki yüzlü	810
Erkeklere pijamalar fantazi fanilâdan	290 - 375	Hanımlara son moda yünlü kazaklar	250
Erkeklere yelelekler İngiliz mamulâtı	390	Çocuklara muşambalar	300 Kuruştan itibaren
Erkeklere şapka	375	Erkeklere rop döşambr	9-12-15-19L.
		Erkeklere muşambalar İngiliz mamulâtı yünlü	12 Lira

Merkez mağazamızda Hanımlara mahsus son moda elbiseler, mantolar, ipekli çoraplar, şemsiyeler, çantalar ve çocuk elbiselerinin envarı bulunur.

Bayram münasebetile muhterem müşterilerimize

Müjde

Bahçekapıda 54 No.

Ssbık Kotaki şekerleme mağazası bu kerre Eftim Sirilce Efendi idaresinde muhterem halkımıza

Gayet nefis şekerlemelerini

temine devam edecektir.

Bayramlıklarınızı

EN UCUZ

OS. FERUH ve SENAİ KAZMİRCİ

İstiklâl caddesi 303 No

Beyoğlu Şubesinde Bulabilirsiniz

ÇÜNKÜ

Umum tuhafiye eşyasını elden bıkarıyor

Kundura, elbise ve hediyelik eşyaları

Görülmemiş Ucuzluktadır

Mağazamıza gelenler fırsatı kaçırmamış demektir.