PAZARTESİ
23 ŞUBAT 1931
6 ncı sene, No 1809
NUSHASI 5 KURUŞTUR

Milliyet

Başmuharriri: Siirt Mebusu MAHMUT

BUGÜN
2 nci sahifede:
1— Son ve harici haberler
3 üncü sahifede:
1— Hesabımızı daha sıkı tutmak mecburiyetindeyiz.
2— Muamele vergisi ya kaldırılmalı ya prim verilmeli.
3— Şehir haberleri,
4 üncü sahifede:
1— Felek
2— Roman
3—Hikâye

Menemende muhakemelere başlanıyor

Su ve Süt

Su ve süt meseleleri yalnız İstanbul belediyesinin değil, dünyanın her şehrinin demirbaş meselelerindendir. Sokaklarını tamir eden, tanzifatını, tenviratını yapan, her işini yoluna koyan bir şehrin süt işi, bir mesele halinde şehir idaresini meşğul etmekte devam eder. Temiz su ile temiz ve ucuz süt her belediyenin iptidaî vazifelerinden birini teşkil etmekle beraber, bunun, bilhassa temiz ve ucuz sütün temini iptidaî olduğu kadar kolay bir vazife değildir. Nevyork şehri, bu gayeyei temin uğrunda her sene bizim şehir bütçemizin yekûnuna yakın bir para sarfettiği halde beklenilen netice elde edilemediği için buna hususî şahısların yardımı da inzmam etmektedir. Amerikanın maruf milyonerlerinden Nathan Straus bütün servetini Nevyork çocuklarına temiz süt temini uğrunda sarfetmişti.

Temiz su ve temiz süt nasıl temin edilebilir? Su meselesi daha basit bir meseledir. Fakat daha basit olması daha kolay olması da demek değildir. Bu tamamile paraya tevakkuf eden bir iştir. Su meselesi dediğimiz zaman tabiî zengin halkın içim suyunu teşkil eden ve yüksek ücretle satılan fıçı ve şişe sularını murat etmiyoruz. Bunlar lüks sulardır ki, en ufak bir itina ile temiz tutulabilir. Esasen Şehremaneti bunların murakabesi için külliyetli bir resim de almaktadır. Fakat bu resim başka mahallere sarfedildiği cihetle memba sularının murakabesi meselesi ihmal edilmektedir. Meclisin belediye idaresinden ısrarla talep etmesi lâzım gelen şey şudur: İçim sularının murakabesi için alınan verginin yerine sarfedilmesi; sonra bu murakabe işlerinin emniyetli ve ehliyetli ellere tevdi edilmesi. Geçenlerde bir vesile ile Alemdağına gittiğimiz zaman, Taşdelen membamdaki Şehremaneti memurunun vazifesi başında bulunmadığını ve mührü oradaki kahveciye terkettiğini görmüştük. İçim sularının murakabesi için esasen varidat vergi suretile alındığından bunu mahalline sarfetmekle temiz su temin edilebilir. Fakat asıl müşkül mesele alelûmum halk tabakasının kullandığı ve içtiği Terkos, Kırkçeşme ve Hamidiye gibi suların temizliğini temin etmektir ki, bunların her biri, bilhassa terkos yalnız İstanbul belediyesini değil Nafıa vekâletini de alâkadar eden ve mühim para sarfını istilzam eden bir meseledir. Şehir henüz bütün sularına sahip değildir ki, bunların temizliği ile meşğul olabilsin. Nafıa vekâletinden terkos suyunun İstanbul şehrine devrini istemek şehir halkının hakkıdır. Malûmdur ki, bu mesele üzerinde vekâlet tetkikat yapmaktadır. Bu tetkikatın, halkın arzusuna uygun bir netice vereceğini ümit ederiz.

Süt meselesine gelince; şimdiye kadar Emanet bu mesele ile meşgul olmadı değil. Fakat şimdiye kadar yapılan teşebbüslerin müspet bir netice vermemesine sebep, az vesaitle az para ile ve az teknik ile çok büyük iş yapmağa kalkışmamızdır. Bir iş yapacağımız zaman, Berline bakarız, Nevyorkta nasıl yapıldığını tetkik ederiz. Nasıl ki, bir İcra ve İflâs kanunu tanzim edeceğimiz zaman İsviçre kanununu tercüme ederiz. Unutuyoruz ki, her hangi bir işin intizamla yürümesi için diğer işlerin de ayni ahenk dairesinde yürümesi lâzımdır. Her hangi bir kanunu ve yahut belediye nizamnamesini münferit bir halde alıp ta bizde tatbik etmeğe kalkışmak, beklenilen neticeyi vermez. Temiz süt temini için usullerini tatbik etmek istediğimiz şehirler, her sene bu iş için milyonlar sarfediyorlar. Diğer şeraitten sarfı nazar, biz bu parayı sarfedemeyiz. Bize kalırsa, her şeyi birden halletmeğe teşebbüs etmemeli. Belediye evvelâ ahırların temiz, ineklerin sıhhî olmasını ve sütlere de su karıştırılmamasını temin ederse, bu vesaitsizlik içinde kendisinden beklenilen vazifeyi yapmış olur. Bu da müşkül bir vazife değildir. Alelâde sütte %87 su ve maadin vardır. Mütebakisi Protayin, yağ ve şekerdir. Bir çok Avrupa ve Amerika şehirlerinde kabul edilen asgarî had şudur: % 3,25 yağ, % 8,5 diğer mevat. Bundan aşağı süt, artık sütlükten çıkar. Sütün kesafetini ölçmek ve diğer şekillerde kontrol etmek suretile bu nisbeti temin müşkül değildir. Bu, bütün Balkan memleketlerinde yapılıyor. Hülâsa süt meselesinin halline vesaitsizlik ve parasızlık yüzünden başaramıyacağımız masraflı ve muğlâk tedbirlerden ziyade, daha mütevazı ve başarabileceğimiz çarelelerle başlamalıyız.

Ahmet ŞÜKRÜ

Gazi Hz. Konya askerî mahfilinde mühim bir nutuk söyledi..

Türk milleti, tehlikelere karşı elinde kılıç, yürümeğe müheyya kahraman çocuklarına derin bir emniyet beslemiştir..

Gazi ve Ordu

Büyük reis, ordudan sitayişle bahsetti.

KONYA, 22 A.A. — Reisicümhur Hazretleri dün gece askerî mahfilde verilen balodan ayrılırken şu nutku söylemişlerdir:

Muhterem Hanımlar, Muhterem Efendiler!

Bu gece bize çok samimî hayat yaşattınız. Bundan dolayı cümlenize sureti mahsusada teşekkür ederim. Bu samimî hayatı Türk milletinin güzide kahraman evlâtları olan zabitlerimizin temiz ocağında geçirdim. Bu bilhassa benim için yüksek bir hassasiyeti mucip oldu. Bu noktada durarak huzurunuzda ve bütün millete karşı bir noktai nazarımı vuzuhla ifade etmek isterim.

Arkadaşlar! bütün tarih bize gösteriyor ki milletler yüksek hedeflerine vâsıl olmak istedikleri zaman bu feveranları karşısında üniformalı çocuklarını bulurlardı. Tarihin bu umumiyeti içinde yüksek bir istisna bizim tarihimizde, Türk tarihinde görülür. Bilirsiniz ki Türk milleti ne vakit yükselmek için adım atmak istemiş ise bu adımların önünde daima pişiva olarak, daima yüksek millî ideali tahakkuk ettiren hareketlerin pişdarı olarak kendi kahraman çocuklarından mürekkep ordusunu görmüştür. (şiddetli alkışlar). Bunun içindir ki Türk milleti tehlikelere karşı elinde kılıç, yürümeye müheyya bulunan kahraman çocuklarına derin emniyet beslemiştir ve bu emniyeti daima besleyecektir. Bundan sonra da Türk milletinin ulvî idealinin husülü için kahraman asker evlâtları hep önde gidecektir. Bugün Türk milleti muvaffak olduğu her hayatî şeyin kahramanı olarak kendi ordusunu, ordusuna kumanda eden öz evlâtlarından mürekkep zabitler hey'etini, yüksek kumanda hey'etini görmektedir. Milletle kahraman evlâtlarından mürekkep

(Devamı 3 üncü sahifede)

Gazi söylüyor:

" Bilirsiniz ki: Türk milleti ne vakit yükselmek için adım atmak istemişse, bu adımların önünde daima pişiva olarak, daima yüksek millî ideali tahakkuk ettiren hareketlerin pişidarı olarak kendi kahraman çocuklarından mürekkep ordusunu görmüştür. „

" Bu gün Türk milleti, muvaffak olduğu her hayatî şeyin kahramanı olarak kendi ordusunu, ordusuna kumanda eden öz evlatlarından mürekkep zabitler hey'etini, yüksek kumanda hey'etini görmektedir. Milletle kakraman evlatlarından mürekkep ordu, okadar yekdiğerile birleşmiştir ki dünyada ve tarihte bunun misali enderdir. Bu millî tecelli ile müftehir olabiliriz. „ (şiddetli alkışlar)

T. Kâmil Bey

Son vaziyet hakkında izahat veriyor

Komisyon G. Trakyaya gidecek mi?

Evvelki gün Ankaradan avdet eden muhtelit mübadele komisyonu heyeti murahhasa reisi Tevfik Kâmil B. dün kendisile görüşen bir muharririmize şu beyanatta bulunmuştur.

"— Ankaraya bir ay sonra tekrar döneceğim. İstanbuldaki Yunan emlâkinin iadesi devam ediyor. Başlangıçta görülen tereddütler verilen kat'î talimatlarla izale edilmiştir. Bu işten kat'î bir netice alınması zamanı yakındır. İadesi lâzım gelen diger emlâkle de meşgul olacağız. Etabli vesikası tevziatını Hazirana kadar bitirmek için düşündüğümüz tedbirleri tatbike şimdilik imkân olmadı. Garbî Trakyaya gitmeğe ihtimalki hazirandan sonra sıra gelecektir.„

Etabli vesikası tevziatını sür'atle ikmal ve hazirana kadar intaç etmek için kadronun tevsii düşünülmekte idi. Fakat şimdilik bu mümkün olmamıştır. Maamafih muhtelit mübadele komisyonunda işler nisbeten azaldığı cihetle buradaki memurlardan bir

Tevfik Kâmil Bey

kısmı alınarak talî komisyona verilmiş ve bir büro tesis olunmuştur.

Evvelce vesika tevziatile bir büro meşğul iken şimdi bu iş iki büro tarafından yapılmağa başlanmıştır. Bu suretle tevziat daha faal bir sahaya girmiştir.

Gazi Hazretlerinin son seyahatleri esnasında alınan bir kaç intıba Büyük Reisin Adana belediye dairesini ziyaretleri

Bu ceset kimin?

Dalgalar arasında kaynayan zavallı 3 kadın!

Denize dökülenlerden 3 kadın dehşetengiz bir ölümün kurbanı oldular

Evvelki gün Beşiktaş önlerinde üç kadının boğulmasile neticelenen bir deniz facıası olmuştur.

Hâdise şöyle olmuştur:

Sandalcı Hasan çavuş evvelki gün köprü iskelelerinde birinde müşteri bekliyormuş. O esnada Üsküdara geçmek için vapur bekleyen Ayşe hanım ve küçük çocuğu Emine, vaktin geçmekte olduğunu ve vapurun da daha henüz meydanda olmadığını görerek sandala binmeğe karar vermişler ve Hasan çavuşun sandalına binmişler. Bir az sonra, Üsküdara geçmek için vapur bekleyen üç kadın daha, kendilerine iltihak etmiş. Yola koyulmuşlar..

Hasan çavuş Beşiktaş önlerine kadar kürek çekerek sahili takip etmiş. Bu sırada akıntı da Hasan çavuşa yardım ediyormuş..

Şiddetli bir poyraz rüzgârı esiyormuş.. Sandalcı, Üsküdara kadar kürek sallamaktansa rüzgârdan istifade etmeği düşünmüş. Kadınlar, havanın şiddetli olduğundan, yelken açmanın tehlikeyi mucip olaçağını söyleyerek sandalcıyi vazgeçirmeğe çalışmışlarsa da Hasan çavuşu bir türlü iknaa muvaffak olamamışlardır.

Yelken açılmış, fakat şiddetli rüzgâr karşısında iyi kullanılamamış, ve içindekilerinin ferıyatları arasında sandal, o civarda demirli bulunan Malta isminde bir İtalyan vapuruna çarpmış ve derhal parçalanmıştır.

Yedi kişilik kafile bir anda kendilerini denizde bulmuşlardır.

Hâdisenin âmili Hasan çavuş

Tesadüfen o civardan geçmekte olan 56 numaralı şirket vapuru kaptanı, parçalanan sandalı ve dalgalarla boğuşan insanları görünce vapuru yanaştırmış, derhal icabeden tertibatı alarak kazazedelerin tahlisine çalışmıştır. Fakat bütün gayrete rağmen ancak Ayşe ile kızı Emine kurtarılabilmiş, diğerleri dalgalar arasında kaybolmuşlardır.

Denizde kalanlardan Hasan çavuş bir müddet sonra kurtarılmıştır.

Faciaya Üsküdar müddei umumîliği vaz'iyet etmiş ve tahkikatı yapmıştır. Boğulan üç kadından birisinin hüviyeti tesbit edilmiştir. Bu Gülsüm isminde bir kadındır. Diğer ikisinin kim oldukları anlaşılamadığı gibi cesetleri de bulunamamıştır.

Yalnız dün akşam Sirkecide bir ihtiyar kadın naşı bulunarak morga kaldırılmıştır. Bunun, gargolan kadınlardan biri olduğu zannedilmektedir.

Dün su, temizlik, pislik, itfaiye, kanalizasyon işleri üzerinde epey münakaşalara sahne olan şehir meclisinden bir köşe..

Söylemiyorlar..diyenlerin kulakları çınlasın!..

Şehir meclisi hararetli münakaşa ve temennilere sahne oluyor

Istanbulun pisliğinden a ız belediye mi, yoksa halk ta mı mes'ul ?.

İstanbul vilâyeti umumî meclisi dün SadeddinFerit beyin riyasetinde toplanmış ve 929 senesi hesabı kat'isinin müzakaresine devam etmiştir.

Sıhhat işleri faslı okunur iken kadın azadan Refika Hulûsî Behcet H. ilk sözü aldı.

Hastaneler için alât ve edevat masrafını ve tahsisatın tamamen sarfolunup olunmadığını sordu. Belediye muhasebecisi izahat verdi.

Cenaze arabaları

Avni Bey söz alarak bu faslın heyeti umumiyesi hakkında izahat verdi. Cenaze arabalarından beş bin lira tasarruf edilmiştir.

Cenaze için iyi araba lâzımdır. Ajans müdürü merhum Alâeddin Beyin cenazesini kaldırmak için bir kiliseden araba alınarak tadilât yapılmıştır. Avni Bey, bu cenaze arabası meselesini:

— Uhrevî nezaketle kabili telif de-

(Devamı 2 inci sahifede)

Refika Hulûsi Behçet Hanım

Müstacel tedbirler!

İhracatımızı arttırmak için tetkikata başlandı

Şehrimizde çalışan hey'et ne yapıyor?

İktısat vekâleti umumîsi Naki Bey. ticaret müdürü vekâlet şirketler müdürü Hamit ve sigortalar komiseri Mehmet Ali B.ler tetkikatta bulunmak üzere şehrimize gelmişlerdir.

NAKI BEK

Naki B .dün Harici ticaret ofisi müdürü Cemal Beyle görüşerek, men'i tağşiş kanunu mucibince başlıca ihracat maddeleri için lâzım gelen bir kısım projeleri hazırlamıştır.

Naki B. bir muharririmize demiştir ki:

"— İktısadî vaziyetimizde normal bir inkişaf vardır.

Fındık ve peynir gibi mühim bazı ihracat maddelerini ecnebi piyasalarında daha müsait vaziyette bulundurmak için bazı nizamnameler yapıyoruz.

İstanbulda sadece bu işle meşğul oluyorum. Sigorta tarifelerinde şimdilik tenzilât yapılması mevzuu bahis değildir. Bittabi ihracat maddelerine ait nakliyat tarifeleri, digerlerine nisbetle daha müsaittir ve asgarî tarifeye tabidir.„

Naki B. cumartesiye Ankarya avdet edecektir. Hamit ve Mehmet Ali Beyler dün sigorta şirketlerine ait tetkikatla meşğul olmuşlardır.

Vekâletçe tayin edilen müddet bittiği halde hâlâ ecnebi harik sigorta mütehassısı istihdam eden sigorta şirketlerine bu mütehassısların vazifelerine nihayet verilmesi ve yerlerine Türk namzetlerin getirilmesi dün tebliğ olunmuştur.

Hamit Bey şehrimizde yapmakta olduğu iktısadî tetkikat etrafında ketumiyeti muhafaza ederek sadece mezunen geldiğini söylemiştir.

Muhakeme bu güne kaldı

Tahkikat hakimliği dün bazı tahliye kararları verdi

MENEMEN, 22 (A.A) — Divanı harbı örfide bugün muhakeme yapılmamıştır. Muhakemelere yarın devam olunacaktır.

MENEMEN, 22 (A.A) — Divanı harbı örfi karar hâkimliğince Manisadan Bedevî oğullarından Ali hakkındaki tevkif müzekkeresinin istirdadına karar verilmiş ve mevkuf tahliye edilmiştir. Gene karar hâkimliğince Düzceden Vahit Halim, Menemenin Asarlık köyünden Ali oğlu Hasan, Mehmet oğlu Emin ve Ahmet oğlu Hamzanın men'i muhakemelerine karar verilerek tahliyeleri icra edilmiştir.

Bir bunak

Abdülhamidin şeyhülislâm zadesi Muhtar beye cevap

Tahsin Paşanın (Milliyet)te intişar eden ve mabadi yakında çıkacak olan hatıratına Abdülhamidin Şeyhilislâm zadesi tarafından (İntakı hak)nam eserle yapılan mukabele üzerine bu Muhtar Beyin hakikî mahiyetini tasvir eden makaleler silsilesini yarınki

Politika

gazetesinde okuyunuz.

Evvelki gün Feriköyünde Civelek sokağında bir damatla bir kayın peder arasında kavga çıkmış ve dört kişi yaralanmıştı. Resmimiz yaralıları göstermektedir.

KÜÇÜK HABERLER

Şehrin umumî sıhhati

Yerinde ve yolundadır. Veba ve kolera tehlikesi yok...

Zeyrekte şüpheli bir vak'a görüldü ü ve bunun kolera ve ya veba olmak ıhtimali olduğu yazılmış, yapılan tet ikkattan hiç bir şüpheli vaziyet görül nediği anlaşılmıştı.

Sıhhiye müdürü Ali Riza B. bu hu ustn diyor ki:

"— Ihtiyaten bu mahal kordon al ına alınmış olabilir. Fakat bunu şeh in umumî selâmeti namına izam e lerek veba ve saire ihtimali olduğun lan bahsetmemelidir. Çünkü bu gi i şayalar esasen ecnebileri ürkütnekte seyah celbi hususuna da mâ ui teşkil etmektedir. Kim bilir bu se er de bu veba ihtimalinden bahsedin e kaç seyyah gemisi limanımıza gelnekte iken yolunu değiştirmiştir.„

4 saat teahhur

Edirne ile Bulgaristan arasında eylâptan yollar harap olduğu cihet e ekspres yolcularının aktarma suetile alınmasına devam edilmektelir. Dün de bu yüzden ekspres, dört aat teahhürle altıda gelebilmiştir.

Gayri mübadiller

Bir müddetten beri İzmirde bulu an gayri mübadiller cemiyeti reisi e İstanbul meb'usu Hüseyin B. dün ehrimize avdet etmiştir. Gayri mü adiller cemiyetinin senelik kongre i çarşamba günü toplanacaktır.

Bayram hasılâtı

Bayram münasebetile tevzi edilen Hilâliahmer rozetlerinin hasılâtı tâ at edilmektedir.

Cemil Bey Ankaraya gitti

Halk fırkası İstanbul teşkilât heyetinden Tekirdağ meb'usu Cemil B. Ankaraya gitmiştir.

Yoklama işleri

Eytam , eramil ve mütekaidinin mart maaş yoklamalarına devam edilmektedir. Yoklama dört gün daha şubelerde devam edecektir. Zat maaşları muhasibi mes'ulu Süleyman Sırrı Bey bazı şubelerin yoklama muamelâtını teftiş etmiştir.

Serseri torpil

Karadenizde Kefken adası önünde bir serseri torpil görülmüş imhası için tedbir alınmıştır.

Tahlisiye müdürü

Tahlisiye müdürü umumîsi Necmeddin Bey idareye ait bütçe ve bazı meseleler hakkında Ankaraya gitmiş ve avdet etmişti. Necmeddin Bey gelecek pazar günü tekrar Ankaraya gidecektir.

Posta müdürü

Geçenlerde şehrimize gelen Posta ve telgraf müdürü umumîsi Fahri B. dün Ankaraya gitmiştir.

Sadullah Bey

Seyrisefain müdürü umumîsi Sadullah Bey bütçe işlerini takip etmek üzere bir kaç gün sonra Ankaraya gidecektir.

Söylemiyorlar..diyenlerin kulakları çınlasın!..

(Baş tarafı birinci sahifede)

ildir.

Cümlesi ile bitirmiştir.

Belediye muhasebecisi izahat ver : İstanbulda iki, karşı taraflarda , cenaze otomobili vardır. Lüks o mobil yoktur. Bütçe itibarî ile lüks mak imkânsızdır. Ancak mevcutlar ın birini lüks şekle koymak kabil abilir.

Bu sıhhıye faslının müzakeresine evam olunurken bazı alâtı tıbbiyen kambiyo meselesinden dolayı a mayarak tasarruf yapıldığı anlaşılı ordu.

Tevfik Salim Pş. -- Kambiyo melesinin alâtı tıbbiye ile alâkası yok r. Elzem olan bunlar için fazla tahsat konmuştur. Halbuki alınmıyor, sarruf yapılıyor. Bu doğru değil r.

Muhasebeci — Varidat gibi masraf muhammendir. Tamamı tamamına rfolunmaz.

Muammer Bey — Kambiyo mesele 930 senesinde ortaya çıkmıştır. Bu sap 1929 senesine aittir. Bu mütaı nerden ileri sürülüyor? .

Muhasebeci — Malî sene ile esas ne arasında fark vardır.

Sıhhiye faslı tasvip edildi.

İtfaiye işleri

İtfaiye faslına geçildi. Mehmet A Bey, Agopyan hanı faciası hakkın izahat istedi.

Heyeti fenniye müdürü — İtfaiye çen seneden müterakkidir. Fakat zu edilen şekli verebilmek para ve mbiyo işidir. Üç senedir yeni ma e alamıyoruz. Mevcutlar da yıpraıyor. Buna rağmen yangınlar vakde söndürülüyor.

Avni Bey — İtfaiyeyi bugünkü va etinden kurtarmak lâzımdır. Bün ihtişamı ile yangın yerine gelen aiyenin temaşager vaziyetinde kal ası çok hazindir .

Fen müdürü — Agopyan hanında rdiven müsait değildi. Yirmi daki da on sekiz kişi kurtarıldı. Yanan boğulanlar merdivene muhtaç olıyan yerlerdeki ölülerdir .

Galip Bahtiyar Bey, denizle muhat şehrin itfaiye teşkilâtının başka kilde olması lâzım geldiğini söyle-

Fen müdürü — Cuma günü Darül nunda ve Samatyada iki yangın ol . Terkos suyu yoktu. Buna rağmen aiye yetişti, yangını söndürdü. Delardan su tanklarımızdan istifade tik.

Tevfik Salim Paşa — Yangın me lesi konuşulurken terkos işine girmek kabil değildir. Bir haftadır tanbulda su yoktur.

Mehmet Ali Bey, mütehassıs işini rdu.

Fen müdürü — Viyana itfaiye mü r muavinini getirtecektik. Ameri da bir yere angaje olmuş başkasını yoruz. İtfaiye faslı da tasvip edil-

Kanalizasyon

İnşaat ve istimlâkât faslına geçil- Bu fasılda şimdiye kadar altı bu k milyon lira sarfolunduğu zikrolu yordu.

Tevfik Salim Paşa — Bu tesisat tün suları götürebilecek vaziyette dir?.

İşlemeye başladığı vakit ne olacak. Talimatnamesi ne dir?.

Fen müdürü izahat verdi. İşleyince isteyen evlerin sularını kanalizasyona raptedecekleri söyledi.

Tevfik Salim Paşa — Demek ki, istiyen raptedecek! O halde lüks bir şey. Parası olmayanlar ne yapacak?. Paşa uzun uzadıya tenkidatta bulundu.

Reis — Bu eski sarfiyat hesabıdır. Sözleriniz daha fazla bütçeye taallûk eder.

Paşa — Söz söylemeğe lüzum yoksa tasdik ederim.

Belediye reisi Muhiddin Bey kana lizasyon işleri ve talimatname hakkında izahat verdi.

Tevfik Salim Paşa noktai nazarında israr ederek masrafın beyhude olduğunu söyledi. Muhiddin Bey, bütün tesisatın on senede biteceğini, tecrübeler yapılarak talimatnamenin hükûmet vasıtası ile meclise gönderilerek kanun halini alacağını söyledi. Bu fasıl da muvafık görüldü. Birinci celseye nihayet verildi.

Becayiş olamıyor

İkinci celsede Muammer ve Fortun zade Murat Beylerin müşterek takriri okundu. Muammer Bey bütçe encümeninden iktısada, Murat Bey de iktısattan bütçe encümenine becayişlerini istiyorlardı.

Becayişin memuriyete ait olduğu söylendi ve kabul edilmedi.

Tramvaylarda kadınlar

Safiye Hüseyin Hanımın tramvaylarda kadınların yerlerine erkeklerin oturarak talimatnameye riayet edilmediğinden bahis takriri okundu. Muvafık görülerek makama havale olundu.

Ağaçlar ve budanma

Hesabı kat'inin eşçar faslı okundu. Refika Hulûsî Behçet Hanım nerelerde ağaç dikildiğini sordu ve budanmaların gayri fenni yapıldığını söyledi .

Lâtife Bekir Hanım ıhlamur ağaçlarının caddelere dikilmesinin muvafık olduğunu söyledi. Tevfik Salim Paşa ağaçlar büyüdükçe kaldırımları attığını anlattı.

Bu fasıl da tasvip olundu.

Şehir suları

Şehir suları faslına geçildi. Bentler ve civarının hüsnü muhafazası ve temiz tutulması konuşuldu.

Şehrin pisliği

Nezafeti fenniye faslında şehrin pisliği münakaşa edildi.

Refika Hulûsî Behçet Hanım bugün ilk defa söz almakla beraber tenkit ve suallerine hararetle devam ediyordu.

Sokaklara bırakılan süpürntülerden ve pislikten şikâyet etti.

Tevfik Salim Paşa ve Cevdet Kerim Bey söz aldılar. Cevdet Kerim B. şehrin geçen senelerden pis olduğunu, temizlikte halkın mühim vazifesi olduğunu ve matbuatın halkı temizlik hususatı için ikaz etmesini, matbuattan istirham etti.

Refika Hulûsî Behçet Hanım— Belediye yere tükürenlerden ceza alıyor mu?.

Fen müdürü görülenlerin cezalandırıldığını söyledi. Lâtife Bekir Hanım tramvaylarda da tükürüldüğünü söyledi. Refika Hulûsî Behçet Hanım belediyenin şiddetli davranmasını istedi.

Refik Ahmet — Yere tükürmeyenler cebinde mendili olanlardır. Mendili olmayanlar ne yapsın? Tramvaylar da bile tükrük hokkası yoktur.

Tevfik Salim Paşa — Bu Avrupada bile yoktur. Herkes tükrüğünü muhafaza ile mükelleftir. Tükrük hokkası konulursa daha başka şeyler de konmalıdır..

Nezafet işleri hakkında makamdan izahat istenmesi muvafık görüldü.

Yağ fabrikaları ve oktruva

Müteakiben azadan Nazmi Nuri B. iki takrir vermiştir. Takrirlerden birisi dahildeki yağ fabrikalarının oktruva resminin tenzili hakkındadır.. Diğeri de bazı mümasil fabrikaların okturuvadan istisna edildiği halde bazılarının istifade etmediğinden hepsinin ayni şekilde olması istenmektedir.

Bu takrirler iktısat encümenine havale edilmiştir

HARİCÎ HABERLER..

Tahdidi teslihat meselesi

Cemiyeti akvam tarafından bütün devletlere tamim..

Amerika

Işsizlere kısmen iş bulundu

VAŞİNGTON, 21 A.A. — Reisicümhur M. Hoover, hükûmetin 350,000 işsize 30 güne kadar iş bulacağını bildirmiştir. Şimdiye kadar 100,000 işsiz hükûmet tarafından münasip yerlere ve vazifelere yerleştirilmiştir. Bu hal hükûmet tarafından birkaç ay evvel tertip edilmiş olan "iş ve vazife programının" faydalı neticeler vermeğe başladığını göstermektedir. Çünkü bugüne kadar 450,000 işsizin muhtelif işlerde kullanılmasına imkân hâsıl olmuştur.

Meksika'da açıktan ölenler

MEKSİKO, 21 A.A. — Aşağı Kaliforniya yarımadasında bulunan "Meksikali" hükûmet merkezinden gelen bir habere göre, 3000 kadar köylü kendilerine derhal iş veya yiyecek bulunmadığı takdirde yarın şehri yağma edeceklerini söyliyerek tehdidatta bulunmuşlardır. Askerlerle polislere müteyakkız bulunmaları lüzumu bildirilmiştir. Bu havalide, büyük bir sefalet hüküm sürmektedir. Birçok kimseler açlıktan ölmüştür. Daha pek yakınlarda açlığa maruz kalmış kadın ve çocuklardan mürekkep büyük bir kalabalık yiyecek satan dükkânların önüne birikerek buraları yağma edeceklerini tehdit makamında bildirmişlerdir. Mahallî ticaret odası aç kalanlara yiyecek dağıtmak suretile karışıklık çıkmasının önünü almağa muvaffak olmuştur.

Fransada Oustric meselesi

PARİS, 21 A.A. — Oustric meselesi hakkında tahkikat yapmağa memur komisyon lüzumsuz ve faydasız bir seyahata çıkmış olmamak için İtalyan şehirlerinden birine göndereceği bazı murahhaslarının soracakları suallere İtalyan maliyecilerden Gualino'nun cevap vermeğe muvafakat edip etmiyeceğini diplomatik tarik ve vasıtalarla İtalya hükûmetinden sordurmağa karar vermiştir. Komisyonun, murahhaslarını göndereceği şehir henüz intihap edilmemiştir.

Komisyon, sabık zabıtai adliye müdürü M. Benoist'ya ait dosyeyi mumaileyh hakkında idarî bir karar verilmek üzre dahiliye nezaretine tevdi etmiştir. Komisyon, M. Benoist hakkında yapılması muhtemel cezaî takibat hakkında adliye nazırı ile görüşmeğe reis M. Marin'i memur etmiştir.

Fransada da işsizlik

PARİS, 21 A.A. — Nazırlar meclisi öğleden sonra M. Laval'in riyasetinde toplanmış, işsizlik buhranından mütevellit vaziyet hakkında tetkikatta bulunmuştur.

Italya mektubu

Afrika içerilerinde ileri harekât

ROMA, şubat — Son zamanlarda Italyan kıtaatının bütün Trablus ve Bingazi erazisinde tamamile İtalyan hakimiyetini tesis ettikleri ve şimdiye kadar muhasım bir vaziyette olan yerlerin artık itaat altına alındıkları bildirilmektedir. Libya kıt'ası namı altında umumî bir ünvanla bahsedilen trablus ve Bingazi de eskidenberi meşhur bir teşekkül olan Senusilere ait mallar, binalar İtalyan hükûmetinin eline geçmiş, Senusilerin o havalideki nüfuzlarını büsbütün kaldırarak bundan sonra hiç bir mukavemet hareketinin baş göstermesine mâni olmak istenmiştir.

Ömer Muhtar namındaki reisi kumandası altındaki yerli mukavemet kuvvetlerine iltihak etmelerine mâni olmak üzere 80,000 yerlinin içeri havaliden almarak göz önünde bulundurulmak üzere sahile getirilmesi muvakıf görülmüştür. İtalyan kıtaatına kumanda eden ceneral Graziani bu suretle dahilde halâ mukavemet eden yerli kuvvetleri büsbütün tecrit edeceğini düşünmüştür. Kufra namında ki mühim vâha İtalyan kıtaatının eline geçmiştir. Kufra şimdiye kadar Senusilerin en emin ve kuvvetli bir merkezi addediliyordu. Oradaki Senusilerin şimdi değer vâhalara dağıldıkları söylenmektedir. Daha evvel Cerbub vâhasını terketmek mecburiyetinde kalan Senusiler Kufraya çekilmişlerdi. Şimdi burasını da kaybetmişlerdir. Afriüanın bu vâhaları daima esrarengiz görülen ve içlerine nüfuz edilmeyen yerler sayılır. Hakikaten de buraların uzaklığı, kum deryalarını aşıp gitmekteki müşkilâtı göz önüne getirilirse vâhaların meçhul ve esrarengiz kalmasındaki sebep anlaşılır. Maamafih son senelerde cüretli seyyahlar buralara nüfuz edebilmişlerdir. Bununla beraber Afrikanın bu derinlikleri halâ esrarını muhafaza ediyor denebilir. Oralara gidilip istendiği gibi tetkikat yapılamamıştır. Dünyanın en az malûm olan kısmı buralarıdır.

İtalyada ilmî tetkik ve taharriyat için tesis edilmiş bir heyet vardır. Meşhur Markoni bu heyetin reisidir. Bu heyetin son bir sene zarfındaki mesaisi hakkında ahiren tanzim edilen rapor şayanı dikkattir. İlmî tetkik ve taharri için genç İtalyan âlimlerinin her tarafa gönderildikleri bu raporda verilen izahattan anlaşılıyor. Şimdiye kadar ecnebi memleketlere bir çok genç İtalyan ilim adamları yollanmıştır. Meselâ Almanyaya zirai tetkikat için bir, İsviçre ve gene Almanyaya tabiî ilimler ve kimya tetkikatı, riyaziyat için yedi sekiz genç göndermiştir. Bir de İngiltereye gönderilmiştir. Şayanı dikkat olan şey Fransaya hiç kimse yollanmamış olmasıdır.

Ispanyada kar fırtınası

MADRİD, 21 A.A. — İspanyanın şimalinde şiddetli bir kar fırtınası hüküm sürmektedir. Valancia ve Santander eyaletlerile her türlü münakalât kesilmiştir. Karın irtifaı bazı yerlerde 2 metreyi bulmuştur.

PARİS, 21 A.A. — Catalonia iftirakçılarından miralay Macia bu akşam Barcelone'a gitmek üzre Paris'ten hareket etmiştir. Mumaileyh, istasyonda, vatandaşlarile taraftarları tarafmdan alkışlanmıştır.

Nicargua ısyanı

NEVYORK, 21 A.A. — Meksiko'dan gelen bir habere göre, Nicaragua âsilerinin reisi Sandino'nun mümessili Dr. Zapeda geçen hafta Eltule havalisinde vuku bulan musademeler esnasında hükûmet kuvvetlerinin oğradığı zayiatın 40 maktul ve 10 mecruhtan ibaret olduğunu söylemiştir. Yaralılardan üçü Amerikan bahriye silâh endazlarındandır. Dr. Zapeda, âsilerden de 7 kişinin telef ve 13 kişinin mecruh olduğunu beyan etmiştir.

Tıp talebesi Atinada

ATİNA, 21 — Mısıra gitmekte olan Türk talebesi Atinaya uğramışlar ve milli kütüphaneyi ziyaret etmişlerdir. Talebe bundan sonra Aprokol ile diger asari atikayı ziyaret ettiler. Türk talebesi Yunan talebesi ve halk tarafından samimiyetle karşılanmışlardır.

Davet

Her hükûmet cevap verecek

Tahdidi teslihat bahsi gene tazeleniyor. Daha doğrusu Cenevre içtimalarında verilen kararlar cereyanını takip ederek bir neticeyedoğru gidiyor. Şimdiki halde meselenin yeni bir safhasından bahsetmek lâzım gelirse bunu, Cemiyeti akvam müessesesinin bütün devletlere bir tamim göndermiş olması teşkil ettiğini söyleyebiliriz. Cenevrede toplanmış olan ihzarî tahdiditeslihat komisyonu tarafından verilen kararlar Cemiyeti akvam meclisince görüldükten sonra umumî tahdidi teslihat konferansının gelecek sene nihayetinde toplanmasına tekrar karar verildi. Fakat umumî konferansa gidildiği zaman bütün esasların hazırlanmış olması, zeminin bir takım pürüzlü meselelerden temizlenmesi lâzım geliyor. Cemiyeti akvam tarafından şimdi bütün hükûmetlere gönderildiğini öğrendiğimiz tamim bu maksatla oluyor. Cemiyeti akvama dahil olsun, olmasın, bütün dünya yüzündeki devletlerden istenen malûmat daha ziyade fennî mahiyettedir. Tamimi alan hükûmetler peyderpey cevaplarını göndereceklerdir. Tahdidi teslihat meselesinin öyle kolay kolay neticelenecek işlerden olmadığını söylemeğe hacet yoktur. Böyle mühim bir meselenin derhal intaç edilmesini beklemek te tahaf olur. Bilhassa tahdidi teslihat gayesi ne kadar yüksek olursa olsun buna vâsıl olmak isterken çıkan mânileri uzun uzadıya izah etmeğe hacet görmeden diyebiliriz ki, bu günkü Avrupa sulhü bir takım muahedelere istinat ettirilmiştir. Fakat bu muahedeler de umumî harbin neticesinde ki, galibiyet ve mağlûbiyete göre tanzim edilmiştir. Mağlûplar silâhlarından tecrit edilmiş, fakat galiplere silâhlarını azaltmak için hiç bir kayt kabul ettirilmemiştir . Başta Almanya olduğu halde eski mağlûpların varmak istedikleri gaye malûmdur: Ya galiplerin de silâhları tahdit edilir, yahut mağlûplara da serbestçe silâhlanmak imkânı verilir. Halbuki galiplerce bunu kabule imkân var mıdır? Bunun gibi daha pek çok müşkilât vardır. Fakat bu müşkilât tahdidi teslihat etrafında gayret ve faaliyetlerin ciddiyetini azaltacak değil arttıracak mahiyettedir.

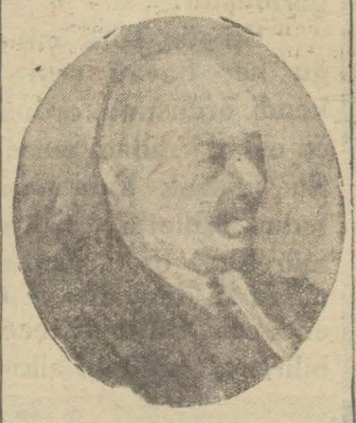

Cemiyeti akvam umumî kâtibi
Sir Eric Drumand

CENEVRE, 21 A.A. — Cemiyeti Akvam tarafından bütün hükûmetlere gönderilen bir tamimde, Cemiyeti Akvam meclisinin son içtima devresinde tahdidi teslihat konferansına ait teknik hazırlıklarda bulunulmasına karar verildiği hatırlatılmıştır. Binaenaleyh, Cemiyeti Akvam bu hükûmetlerden tahdidi teslihat konferansına ait hazırlıkları kolaylaştıracak teknik malûmatı bildirmelerini istemiştir.

Diğer taraftan bu tamimde, hava tarikile posta nakliyatı meselesini tetkik etmek üzre tâlî bir komite teşkil edildiği de haber verilmektedir. Bu komitenin ilk içtimaını ilkbaharda yapması derpiş edilmektedir. Hükûmetler, bu tamime raptedilen varakadaki suallere bir Nisandan evvel cevap vermeğe davet edilmişlerdir.

Son Haberler

Deniz gripi!

Rüstemiye vapuru tayfasının tutulduğu hastalık

Hastalığın zehirlenmeden mütevellit olmadığı anlaşıldı

İZMİR, 22 (A.A) — Rüstemiye vapurunda vuku bulan anî bir ölüm ve umumî hastalık hâdisesinin ilk ande zihirlenmeden mütevellit olduğu zannedilmişti. Fakat merhum vapur süvarisi Tevfik Beyin cesedinde yapılan otopsiden ve hastaların kan ve idrar tahlillerinden alınan neticeye nazaran hâdisenin zehirlenmeden mütevellit olmadığı, deniz gripi denilen ve yakalananları anî bir surette ölüme sevkeden bir nevi hastalıktan münbais olduğu anlaşılmıştır.

Edirnede sular gene yükselmeye başladı

EDİRNE, 22 (A.A) — Tabiî mecralarına çekilmiş olan nehirler yeniden yükselmeğe başlamışsa da havaların çok güzel olması sebebile bu fazlalaşmadan endişe edilmemektedir. Mahalleler arasında teşekkül etmiş büyücek göller ve su ile iahata edilmiş evler halâ mevcuttur.

Üç mahkûmun idam cezası tahvil edildi

ANKARA, 22 (Telefonla) — Adliye encümeni, Memleketin muhtelif yerlerinde ağır ceza mahkemelerinde idama mahkûm edilmiş üç mahkûmun cezalarını delâili kâfi görmediğinden 24 sene hapse tahvil etmeğe karar vermiştir.

Bu günkü meeliste

ANKARA, 22 (Telefonla) — Yarınki Meclis içtimaında bazı kanun lâyihalarının ikinci müzakereleri yapılacaktır. Ruznamede başka bir madde yoktur.

Morfin fabrikaları mamulatı

ANKARA, 22 (Telefonla) — İstanbuldaki morfin fabrikaları mamulâtı ihraç olunurken Lisans yani müsaade esasının tatbiki ehemmiyetle emredilmiştir.

Fabrikalarda mevcut stok, tesbit edilmiş ve mühürlenmiştir. Bu suretle imalâtın ihracında ciddî bir kontrol tatbik edilebilecek ve bu sayede hudutları dahiline morfin ithalini men'eden hükûmetlerin hukuku daha ziyade sıyanet edilmiş olacaktır.

Bulgar hariciye nazırının teşekkürü

SOFYA, 21 (A.A) — Hariciye nazırı M. Buroff öğleden sonra İngiltere sefiri M. Waterlow'u kabul ederek M. Hendersonun Bulgaristan ile Yunanistan arasındaki muallâk meselelerin halline dair olan notasına Bulgar hükûmetinin cevabını tevdi etmiştir. Bu cevapta, M. Henderson tarafmdan tavsiye edilen hakem prensipini kabul ettiğini beyan eden M. Buroff memleket menafiinden ve bazı hukukî prensiplerden mülhem bazı ihtirazî kuyut dermeyan ettikten sonra Bulgaristan ile Yunanistan arasında tavassutundan dolayı İngiltere hariciye nazırına minnettarlığını iblâğ etmektedir.

Birmanyada kargaşalık

RANGOON, 21 A.A. — Tharrawaddy'dan 20 kilometre kadar uzakta bulunan Zaingthme'da 400 köylü 19 şubatta 40 kadar asker ve polise taarruzda bulunmuşlardır. Bu yüzden vuku bulan çarpışma esnasında 25 kadar köylü ölmüş ve bir polis neferi yaralanmıştır. Mutaarrızların geçen iki hafta zarfmda bir takım kargaşalıklara sahne olan civar köylerden geldikleri zannolunmaktadır. Bundan başka, Henzada mıntakasında Limandan köyünde 50 kadar köylü bir polis müfrezesine hücum etmiştir. Müsademe neticesinde köylülerden 3 kişi ölmüştür.

Yunanistanda

Memurların protestosu

ATİNA, 21 — Memurlar dün akdettikleri miting neticesinde tanzim ettiği yeni memurin lâyihasından dolayı hükûmete bir protestoname göndermişlerdir. Diger taraftan amele birliği memurlarla mütesanit olduğunu göstermek için bütün amele cemiyetlerine bir tamim göndererek her bir ihtimale karşı umumî bir grev ilânına hazır bulunmalarını bildirmiştir.

Hükûmet her ihtimale karşı gayet şiddetli tedbirler almıştır. Kabine azası hükûmetin memurların tehditlerinden korkmayacağını ve memurlar meselesini sureti katiyede halledeceğini söylemektedir.

Cenubî Amerikada

BUENOS AYRES. 21 A. A — Assomption'dan bildirildiğine göre, hükûmet kıtaatı Villa-Encarnacion şehrini istirdat etmişlerdir. Komünistler bankalardaki mevduatı ve gümrükler hasılatını alıp kaçmışlardır.

Fransız - Ingiliz müzakeratı

PARİS, 21 A. A. — İngiltere hazine nezareti mümessillerile Fransa maliye nezareti arasında başlanılan müzakerelere dün ve bugün Paris'te devam edilmiştir

Hesabımızı çok sıkı tutmak mecburiyetindeyiz

Yekûnlar çıkarıldı !

Bu ayın ihracatı, ithalâta nisbetle 2 milyon lira noksan !

Japonya ve Çinden yüz binlerce liralık ithalâtımız var, fakat on paralık bile ihracatımız yok..

Rüsumat idaresi, memleketimizin geçen kânunuevvel ayı zarfındaki haricî ticaretine ait istatistikleri bitirmiştir.

Bu istatistiklere göre, 930 senesinin son aymda ithalatımızın kıymeti 15,399,771 lira, buna mukabil ihracatımız ise 13,485,501 liradır. İthalât, ihracata nispetle 2 milyon lira kadar noksandır.

En çok münasebatta bulunduğumuz memleketlerden olan Almanyadan 3,377,478 liralık ithalât yapılmış olmasına mukabil ihracatımızın kıymeti 1,624,629 liradan ibarettir.

Ayni zamanda en ziyade ticarî münasebatımız olan diğer büyük devletlere gelince,

Fransadan ithalât 1,919,793 lira, ihracatımız 1,201,430 lira, İngiltereden ithalât 1,611,825, ihracatımız 1,375,082 lira, İtalyadan ithalât 2,374,328 lira, ihracatımız 2,455,628 lira, Rusyadan ithalât 848,284 lira, ihracat 352,604 lira, İrandan (300,897) liralık ithalât, buna mukabil ancak 13,777 liralık ihracat, Amerikadan 430,792 liralık ithalât, 1,817,138 liralık ihracat, Hindistandan 266,148 liralık ithalât, 1643 liralık ihracat, Mısırdan 256,703 liralık ithalât, 555,165 liralık ihracat, Romanyadan 178,688 liralık ithalât, 94,287 liralık ihracat, Yunanistandan 51,269 liralık ithalâta mukabil 992,469 liralık ihracat, Macaristandan 91,860 liralık ithalâta mukabil 30,901 liralık ihracat, Hollandadan ithalât 262,256 lira, ihracat 816,487 lira, Belçikadan (712,944) liralık ithalâta mukabil 520,178 liralık ihracat, Suriyeden 362,089 liralık ithalâta mukabil 672,281 liralık ihracat, Brezilyadan 216,547 liralık ithalâta mukabil 5 liralık ihracat yapılmıştır.

Japonyaya hiç ihracat yapmadığımız halde ithalâtımız 426,349 liraya baliğ olmuştur.

Çinden ithalatımız 10,465 liradır. İhracatımız ise sıfırdır. Diğer devletlerle iktısadî muna sebatımız ehemmiyetli görülmemektedir.

Temas ettiğimiz bütün memleketlerin yekûnu kırk üçtür.

Menşeleri meçhul kalan ithalât eşyası kıymeti 30,528 lira, nereye gittiği tesbit edilmiyen ihracat eşyası kıymeti ise (106,844) liradır.

En mühim ihracatımız şunlardır:

Tütün 3,203,069 liralık, pamuk 696,384 liralık, halı (381,630) liralık, ağaç ve kereste 293,694 liralık, meyvalar(4,171 502) liralık ihracat yapıldığı anlaşılmıştır.

Geçen kânunusani zarfında Mersin tarikile 454,033 lira kıymetinde 5,692 balya pamuk ihraç olunmuştur.

Halbuki geçen sene ayni ayda 1,407,000 liralık pamuk ihraç edilmişti.

İhracat mevsimi iptidasından şimdiye kadar 4,326,732 lira kıymetinde 69,110 balya pamuk ihraç olunmuştur.

Ofisin istatistikleri

İhracat ofisi tarafından yapılan bir istatistiğe göre, 1930 senesi zarfında umumî ticareti hariciye vaziyeti 269,930,141 lira olarak tesbit edilmiştir. Bunun 137,968,850 lirası ihracat, mütebakisi ithalâttır. İhracat, ithalâttan 6,007,559 lira fazladır.

Iş sarpa mı sarıyor?

Gümrük komisyoncularının çoğu çalışamayacak vaziyete girdi !

Gümrük, komisyoncular, Ticaret odası bu iş etrafındaki vaziyeti izah ediyorlar..

Gümrük komisyonculari birliği idare heyeti dün toplanmıştır. Bu içtimada, Rüsumat idaresi tarafından komisyonculardan talep edilen 1000 liralık kefalet mektubu meselesi görüşülmüştür. Mevcut 168 komisyoncudan ancak otuzunun bu kefalet mektubunu verebildiği, digerlerinin Ticaret odasınca şirketlerin kefaletten bulunmak hakkı tasdik edilmemesi dolayısile kefalet mektubu bulamayarak müşkül vaziyette kaldıkları tesbit edilmiş ve şu kararlar ittihaz olunmuştur:

1 — Kefaleti müteselsile ile komisyoncular yekdigerlerine kefil olarak bir bankadan kefalet mektubu almak için teşebbüsatta bulunulacaktır.

Komisyoncular namına bankaya bin lira tevdi edilmesi ve bir komisyoncunun tazminat almağı icap ettiren bir vaziyet olunca digerlerinin bu tazminatı aralarında temin etmesi bankaya teklif edilecektir. Bu teşebbüs dün pazar olduğu için yapılamamıştır. Bugün millî bankalara müracaat edilecektir.

2 — Banka ile mutabık kalınmadığı takdirde kefalet akçesinin eskiden olduğu gibi 200 liraya indirilmesi için hükûmete müracaat edilmesi tekarrür etmiştir.

3 — Mesele hallolununcaya kadar şimdiki vaziyetin devamı için hükûmete müracaat edilmesi muvafık görülmüştür.

Bu müddet bittiğinden yeniden mühlet istenilmiştir.

Fakat Rüsumat birliğin talebini gayri kanunî gördüğü için artık kefalet mektubu ibraz edemiyen komisyoncuların gümrük idaresinde iş yapamayacaklarını bildirmiştir.

Birlik idare heyeti azasından biri demiştir ki:

"— Komisyoncuların grev yapması mevzuu bahis değildir. Fakat bugünlerde kefalet mektubu meselesi halledilemediği takdirde komisyoncuların ekserisi gümrüklerde çalışmayacaklardır. Eskiden Ticaret odası şirketlerin kefalet yapmak hakkını kabul ettiği halde şimdi müşkülât çıkarmıştır,,,

Diger taraftan oda erkânı ise ancak nizamnamsinde kefalet yapmak hakkı tasrih edilen şirketlerin kefil vaziyetini iktisap edebileceklerini, diger şirketlerin kefalet evrakını odanın kabul etmesine imkânı kanunî mevcut olmadığını söylemektedir

Tüccar tarafından verilen kefalet mektupları kabul edilmekte, ancak hissedarlarının haberdar edilmediği kefalet muameleleri için şirketlere müsaade verilmemektedir

Bugünlerde yapılacak olan yoklama neticesinde yeni kefalet mektubu olmayan komisyoncular gümrükte çalısmaktan men'edileceklerdir.

Nafia fen mektebi talebesi ne istiyor?

Cumartesi günü Nafıa Fen mektebi mezunları ile talebesi hasbihal şeklinde umumî bir içtima yapmışlardır. Bu içtimada Fen mektebi mezunlarına Mühendis ve Yüksek mühendis mektebi mezunlarına da diplomalı mühendis denilmesi hakkında ve kâletçe hazırlanan lâyihanın biran evvel mevkii file çıkarılması için teşebbüsatta bulunulması tekarrür ettirilmiştir. Resmimiz bu içtimada toplanan mezunları ve talebeyi göstermektedir.

Ekonomi

Muamele vergisi

Ya kaldırılmalı, ya prim verilmeli..

Fabrikatörler son temennilerini tesbit ettiler

Dün sanayi birliğinde fabrikatörler fevkalâde bir içtima akdetmişlerdir.

Bu içtimada, muamele vergisi hakkında 10 kişilik komisyon tarafından hazırlanan rapor tetkik olunmuş ve gayri kâfi görülerek bazı tâdilât yapılmak üzere komisyona havalesi tekarrür etmiştir. Fabrikatörler, muamele vergisi ilga edilmediği takdirde sınaî müessesatın kapanmak mecburiyetinde kalacağını, daha şimdiden 15 fabrikanın tatili faaliyet ettiğini söylemişlerdir.

Muaddel raporda, şimdiye kadar yapılan teşebbüsatla muamele vergisinin geçirdiği safahat izah edilerek hülâsaten deniliyor ki:

— Muamele vergisi ilga edilmezse hükûmetçe millî fabrikalara ayni mik tarda prim verilmesi zarurîdir. Bu mesele fabrikalarımızda, çalışmakta olan 100,000) den fazla işçinin mukadderatile de alâkadardır.

Fabrikaları ve bu işçileri himaye için muamele vergisini ilga etmek lâzımdır. Bilhassa Almanya hükûmeti işsizleri kurtarmak için fabrikalarına yardım ettiği ve ucuz eşya, çıkarmasını temin ettiği şu sıralarda fabrikalarımız himaye görmezlerse rekabet edemiyerek çok müşkül bir vaziyete düşeceklerdir.

Komisyon bugün toplanarak raporunun kat'î şeklini ikmal edecek ve sür'atle tabettirecektir.

Bu hafta sonunda birlik kâtibi umumisi Nazmi Nuri, fabrikatörlerden İbrahim Ziya, Tevfik, Mehmet Ali ve Atıf Beylerden mürekkep bir heyet Ankaraya giderek raporu millet meclisi riyasetine ve hükûmete takdim edecek ve teşebbüsatta bulunacaktır .

Borsadan soruldu

İstanbul Ticaret odası, Vaşingtonda 9 mayısta toplanması mukarrer beynelmilel Ticaret odaları kongresine gönderilecek raporları hazırlamağa başlamış ve bazı meseleler hakkında Ticaret borsasının mütaleasını sormuştur.

Hayvan borsası

Hayvan borsasına gelen malûmata göre, borsanın yeni bütçe ve kadrosu İktısat vekâletince tasdik olunmuştur.

Bu işleri Ankarada takip eden borsa kâtibi umumîsi Vahit B. bugün şehrimize gelecektir. Borsada söylendiğine göre, bütçe ve kadro geçen senenin aynıdır.

Hayvan borsasının lâğvı veya belediyeye devri İktısat vekâletince tetkik edilmiş, fakat muvafık görülmiyerek şimdiki vaziyetin muhafazası tekarrür etmiştir.

Adil Beyin tetkikatı

Maliye teftiş heyeti reisi Âdil B. Borsanın vaziyeti hakkındaki tetkikatını bitirmiştir. Âdil B. Vekâlete raporunu vermek üzere bugünlerde Ankaraya gidecektir.

Teftişten döndüler

Trakyada bir teftiş seyahatine çıkmış olan mülkiye müfettişleri dün şehrimize avdet etmişlerdir.

Mülkiye müfettişleri Trakyada bütün vilâyet ve kazalarda teftişatta bulunmuşlardır.

Mahkemelerde

Yankesici kadın

Sabıkalı yankesici "15 senelik sanatımdır, iftihar ederim!" diyor

Üçüncü ceza mahkemesi, meşhur kadın yankesicilerden Muzafferin muhakemesine başlamıştır. Muzaffer, başka bir sirkat meselesinden (5) ay hapis cezasına mahkûm olduğundan jandarma muhafazasında mahkeme salonuna getirilmişti. Bu seferki kabahati, Mandelam isminde bir Alman Madamın çantasından 50 liralık bir banknot aşırmış olması idi. Vak'a tramvayda cereyan etmişti. Muzaffer, polise verdiği ifadede sirkati itiraf ediyor:

— Yankesiciyim, 15 senelik san'atımdır. İftihar ederim." Dedikten sonra tehdite saparak:

— Mahkeme bana ne yapar? Hepinize iftira edeyim de görün", diyordu. Mahkeme huzurunda bu sözlerin hiç birini üzerine almadı. Müddeiumumî, yankesicilik cürmü sabit olmadığından Muzafferin bu noktadan beraetini, ancak polise hakaret maddesinden hakkında takibat icrasını talep etti.

Muhakeme, buna dair bir karar vermek üzre 28 şubata talik edildi.

Baroda tasfiyeye ihtiyaç var mı?

Baroların resmî müessesattan addile mensupları arasında devlet hizmetinde kullanılmaması karar altına alınmış kimse varsa bunların barodan iharacı hakkında Adliye encümeni kanunî bir tefsirde bulunmuştu. Tefsir, bugünlerde M. Meclisin de müzakere edilecektir.

Aldığımız malûmata göre şehrimiz barosunda 340 senesin de yapılmış olan umumî tasfiye neticesinde (200) kadar avukat barodan çıkarılmıştı. Binaenaleyh bu yeni tefsirin İstanbul barosunu alâkadar etmediği, baroda devlet hizmetinde kullanılmaması karar altına alınmış kimse bulunmadığı söylenmektedir.

Pasaport sui istimali ağırcezada

Bir pasaport sui istimalinden dolayı uzun müddetten beri tahkikat icra edilmekte olan komiser muavini Cemal, polis sabık 4 üncü şube müdürü Şükrü, Defterdarlık memurlarından Fuat, Faiz, Eyip Bey ve Ef. lerin evrakı Ağırceza mahkemesine tevdi edilmiştir. Maznunların muhakemesine 19 Mart perşembe günü başlanacaktır.

Ohannes tutuldu

Ankara Müddeiumumîliğinden dün İstanbul Adliyesine gelen bir telgrafta Karabet oğlu Ohannes isminde birinin bir sirkat işinden dolayı tevkif edildiği bildirilmektedir. Bu Ohannesin, jandarmanın elinden kaçarak izini kaybetmeğe muvaffak olan Ohannes olduğuna şüphe edilmemektedir. Merkumun bu gün şehrimize getirilmesi bekleniyor.

Yarın aleyhindeki dava

Yarın gazetesinin üç milyon liralık pul sui istimali hakkında neşrettiği mevhum haber üzerine aleyhine bir dava açıldığı yazılmıştı.

Davanın muhakemesine dün Üçüncü ceza mahkemesinde başlanmıştır. Dünkü celsede gazetenin mes'ul müdürü isticvap edilmiş ve haberi veren Ankara muhabiri Ertuğrul Ş. Beyin zorla getirilmesi için muhakeme 28 şubata bırakılmıştır.

Darülfünundaki mesele..

Muammer Raşit Beyin izahatı..

Fen fakültesinde bir derse girmek yüzünden çıkan hâdise dolayısile müderris muavini Âdem Nezihi B. istifaya mecbur edilmişti. Bir gazete gûya Nezihi Beyin darülfünun emanetine müracaat ederek meselede yalnız kendisinin değil, müderris M. Hovasse'ın da mes'uliyeti olduğunu ve binaenaleyh onun da istifa etmesi lâzım geleceğini yazıyordu. Nezihi B. derse girmek emrini fakülte reisinden tahriren aldığını beyan etmiş ve derse kendisinin girmeğe hakkı olduğunu söylemiş. M. Hovasse reisin sözünü dinlememiş. Darülfünun emini Muammer Raşit B. bu hususta demiştir ki:

— Böyle bir şey yoktur. Âdem Nezihi Beye derse girmesini fakülte reisi değil, müderris Vehbi B. söylemiştir."

Âdem Nezihi Beyin istifası üzerine inhilâl eden hayvanat müderris muavinliğine, hayvanat asistanı Tahire hanım tayin edilmiştir.

Resmi kabul

Amerika reisicümhuru müteveffa Vaşington'un doğumunun yıl dönümü olmak münasebetile dün şehrimiz Amerika konsolatosunda bir resmî kabul yapılmış ve buna bütün Amerikalılar iştirak etmiştir.

Bu vesile ile Amerikan müessesatile limanımızdaki Amerikan gemileri de bayraklarla donanmışlardır.

Bir kumarbazın intiharı

ANKARA, 21 — Kulüp sineması kapıcısı Fevzi, kendisini kablo teline asmak suretile intihar etmiştir. İntiharın sebebi kumarda 700 lira kaybetmesidir.

Sözde kalıyor

Darülâceze müdürünün şehir meclisi kararları hakkındaki telâkkisi bu!

Şehir meclisinde Darülâcezenin geçen seneki hesabı kat'î raporu müzakere edilirken bir kısmı âza geçen sene Darülâceze civarında bir inek ahırı ve süthane yapılması lâzım gelirken el'ân yapılmamış olmasından bahsetmişlerdi.

Dün bu hususta Darülâceze müdürü Cemil Bey malûmat isteyen bir muharririmize demiştir ki:

— Darülâceze civarında bir inekhane ve süthane yapılması evvelce temenni şeklinde izhar edilmiş bir arzudur. Fakat görüyorsunuz ki temennilerin hakikate inkılâp etmesi müşkül.

Bir kere Darülâceze civarındaki arazi bizim değildir ki ahır yapalım. Sonra böyle bir arazi alması, temamile asrî bir ahır yapılsa bile sütün kilosu bugünkünün iki misline mal olabilir.

Meşhur kitap

Daha bir kaç içtima tetkikat sürecekmiş

Tıp fakültesinde münakaşa mevzuu olan kitap meselesini halletmek üzere toplanan 7 kişilik komisyon dün içtima ederek tetkikatma devam etmiştir.

Anlaşıldığına göre tetkikat daha çok sürecektir. Kitabın müellifi müderris Rasim Ali B. bu hususta diyor ki:

— Üç formalık eserin şimdide kadar hada 10 sayfası ancak tetkik edilebilmiştir. Neticenin alınması için bir kaç içtima daha akti lâzımdır. "

Iki saki öldürüldü

Denizlide şekavet yapan Berik Osman ile arkadaşı Sakızlı Mustafa, jandarma ile müsademe neticesinde itlâf edilmişlerdir .

Maarifte

Orta tedrisat

Ihtiyacın önüne geçmek için muhtelit tedrisatı teşmile luzûm var..

Ora tedrisat mekteplerinde tedrisatın muhtelit mi yoksa ayrı mı olması daha müsmir olacağı hakkında ortaya yeniden bazı fikirler atılmıştır. Bir kısmı maarifçilerimiz - ki bunlar ekseriyeti teşkil etmektedir - muhtelit tedrisatın lehindedirler. Bu hususta en salâhiyettar zat olan ve 6 senedir Ankarada orta tedrisat müdürü umumîliği yapan Cevat Bey bize diyor ki:

Cevat Bey

— Şimdiye kadar 74 orta mektep ve 3 liseyi muhtelit yaptım. Bu işin tamamen yürüdüğüne kaniim; cünkü fikrimi fiilimle ispat ettim. Avrupa şimal memleketlerinde bütün orta tedrisat veren mektepler muhtelittir. Her halde bu usul bizim için en iyi bir şekildir."

Maarif emaneti erkânından bir zat da diyor ki:

— Şimdiye kadar bunun faidelerini gördük. Hiç bir hâdise çıkmış değildir. Muhtelit mektep ayni zamanda bir bütçe meselesidir. Meselâ Anadolunun bir kasabasında mevcut bir orta mektebe ilâveten bir de erkek orta mektebi açmak imkânı hemen yoktur. Çünkü on kız talebe için ayrı bir ortamektep açmak, sonra oraya muallim, alâtı tedrisiye tedarik etmek meseledir. Hali hazırda bile bir çok Anadolu ortamekteplerinde münhal muallimlikler vardır."

I. Erkek lisesi mezunları

İstanbul erkek lisesi mezunları bir cemiyet teşkil etmişlerdir.

Gazi Hz.

(Baş tarafı birinci sahifada)

ordu o kadar yekdiğerile birleşmiştir ki dünyada ve tarihte bunun misali enderdir. Bu millî tecelli ile müftehir olabiliriz. (Şiddetli alkışlar).

Arkadaşlar! ordudan bahsederken bu memleketin hakikî sahibiolan Türk milletinin münever evlâtlarından bahsediyorum. Bu evlâtlar içinde şüphe yok ki yarının kahramanlarını yetiştiren mürebbilerimiz dahildir. İcabında derhal kisvesini değiştirerek icap eden yere başını veren ve ordu ile beraber yürüyen muallim arkadaşlarımız dahildir (şiddetli alkışlar). Ben yüksek ordumuzun zabitlerinden ve onlarla beraber olan Türkün münevver evlâtlarından bahsettiğim zaman, fikren, vicdanen, ilmen millî kahramanlığa iştirake müheyya bütün Türk gençlerinden bahsediyorum. Bugeceki manzara bana bu yüksek gençliği temsil ettiği için nekadar mütehassis olduğumu anlarsınız. Kalbimde tahassul eden saadeti ve düşündüklerimi nazarlarım size isal etmektedir. Sözlerime nihayet verirken şunu sarih olarak söylemek isterim ki Türk milleti ordusunu çok sever, onu kendi idealinin hamisi telâkki eder.

Belediyede

Hamidiye suyu

İçilemez olduğu hakkındaki iddialar doğru değil..

Dr. Celâl Muhtar Bey dün bir akşam gazetesine verdiği beyanatta Abdülhamit devrinde yaptığı bir tahlile istinaden Hamidiye suyunun da diğer sular gibi mülevves ve gayri kabili şürp bir halde olduğunu söylemekte idi.

Dün bu hususta fikrini soran bir muharririmize belediye sıhhiye müdürü Neşet Osman Bey demiştir ki:

— Hamidiye suyu yakın zamanda tahlil edilmiştir. Tahlil raporlarına nazaran Hamidiye suyu temiz ve kabili şürp bir sudur.

Esasen Hamidiye suyunun membarının üstü kapalı olduğu gibi su da membarından itibaren kapalı ve muntazam borularla çeşmelere gelir.

Vilâyette

Vekâletin projesine cevap

Dahiliye vekâleti tarafından hazırlanan hususî ebniye kanunu projesi mütaleasını ilâve etmek üzere İstanbul Belediyesine gelmişti.

Belediyece bu kanun projesine lâzım gelen mütalea ilâve edilerek dün vekâlete gönderilmiştir.

Belediye mütaleanamesinde bu projenin her şehir için kabiliyeti tatbikiyesi olmadığını, her şehre ayrı bir proje lâzım olduğunu kaydetmiştir.

Vekil memurlara harcırah

Başka bir memura vekâlet edecek memurların harcirahlarını hangi esas üzerinden alacaklarına dair bir tamim gelmiştir.

Bu tamime nazaran başka bir memura vekâlet etmek üzere bir mahalle giden memur harcirahını eski memuriyet ve vekâlet maaşlarından hangisi yüksekse o esas üzerinden alacaktır .

Tayyare cemiyeti için

Kazaların mal müdürlerinin mahallî Tayyare cemiyeti idare hey'etlerinin tabiî azaları olacağı dün vilâyete bildirilmiştir.

Yalova yolları

Yalova yollarını teftiş için evvelki sabah Yalovaya giden Vali Mhiddin Bey şehrimize avdet etmiştir. Vali Muhiddin Bey Yalovada kasabadan hamamlara kadar yapılmakta olan yolu teftiş etmiştir. Bu yolun tesviyei türabiyesi tamamen yapılmıştır. Köprüler ve menfezlerin inşaatı da ikmal edilmiştir,. Bu yolun inşaası dari edilerek az zamanda bitirilecektir.

Diger taraftan Yalovada bir kaymakamlık binası da yapılmaktadır. Bu binada yakında bitmiş olacaktır.

Bir metre kar

ANKARA, BAĞLUM, 21 — Bağlum nahiyesine bir metre kalınlığında kar yağmış ve bir merkep yükü odun 100-150 kuruşa fırlamıştır. Bir kaç gündenberi havalar ılıklaştığı için karlar erimeye başlamıştır. Rençperler havadan memnundur, zeriyat iyi yapılmıştır.

POLİS

Hem içmişler, hem para ermemek istemişler !

Kadıköy iskele gazinosunda bir hâdise ve yaralananlar

Evvelki gece saat 23 te Kadıköy iskele gazinosuna gelen Besim ve Osman Ef.ler içtikleri müskiratın bedeli olan 800 kuruşa mukabil 3 lira verdiklerinden müstecir Cavit ve büfeci Ali Ef. lerle aralarında kavga çıkmış ve Osman Ef. Ali ef. yi, mütekabilen Ali Ef. de Osman ef. yi cerhetmişlerdir.

Bir sarhoş...

Dün serhoş olduğu halde Kemer altında Şeftali sokağında nara atan ve cam kıran Ahmet Hamdi oğlu, Kemal derdest edilmiştir.

Silâh atmış!

Dün Galatada Arkadi sokağında topal Şükrünün kahvesi önünde bilâsebep dört el silâh endaht ettiği anlaşılan arabacı Ahmet derdest edilmiştir.

[illegible] tesbit etmiş ve yakalamıştır.

Fikir, Mizah, Edebiyat, San'at

Milliyet

Asrın umdesi "Milliyet" tir

23 ŞUBAT 1931

İDAREHANE — Ankara caddesi No: 100 Telgraf adresi: Milliyet, İstanbul.

Telefon numaraları: İstanbul 24311 — 24312 — 24313

ABONE ÜCRETLERİ

	Türkiye için	Hariç için
3 aylığı	400 kuruş	800 kuruş
6 „	750 „	1400 „
12 „	1400 „	2700 „

Gelen evrak geri verilmez

Müddeti geçen nüshalar 10 kuruş tur. Gazete ve matbaaya ait işler için müdiriyete müracaat edilir.

Gazetemiz ilânların mes'uliyetini kabul etmez.

Bugünkü hava

Dün en fazla hararet 12 enaz 3 di. Bugün rüzgâr mütehavvil ve hava ekseriyyetle bulutlu.

Maskara hikâyeleri!

Ben bu seneki kadar İstanbulda Maskara görmedim. Dediğim gibi vakıâ maskaralığın mevsimi yoktur amma bu sene galiba bayramla karnavalın el ele verişi işin cümbüşünü arttırdı. Maskaralığın bütün bu inkişafına rağmen Avrupa karnaval şenliklerine azıcık olsun benzer bir şey yapamayışımızdan anlıyorum ki, maskarâlıkta da "yeditûlâ" sahibi olamıyoruz.. En parlak fikri icat olarak süpürge ile sokağa çıkmayı gösterdiler. Ona da Belediye içerliyormuş... "Şehir de fazla süprüntü var" manâsı çıkar diye! Bizim memleket şimdilik bu kabil Maskaralıklara alışmış olmadığı halde maskaraların haiz oldukları serpesti şayanı hayrettir. Evet, bir adamın kılığını değiştirip akla gelmeye hayale gelmiyen kıyafetle ve tanınmamak için yüzüne de maske koyarak sokağa çıkmasına ses çıkarılmaz... Amma gece yarısı halkın uyku saatinde bir kepaze eylensin diye bu gibilerin envai türlü rezalet ve şamata yapmasına, caddelerde nâra atmasına, kapıları çalmasına ve nihayet âlemin uykusunu ve rahatını bozmasına müsaade edilir mi? Elcevap edilir.. Çünkü Beyoğlu tarafında hal böyledir ve bir kaç kepaze hesabına ratsız olan halkın kanunî hakkı Beyoğlu Polisi korumamaktadır. Acaba Maskaralarda kepenk helvacılar gibi gecenin her hangi saatinde bağırıp çağırma mezun mudurlar?

Hepimizin başına gelmiş şeydir: Bir muharrir arkadaşı gazetelerde biraz hırpalamışlar. Bu kendisine bu neşriyattan dolayı şüpheseden bir arkadaşı dedi ki:

— Yahu, maskara olmuşun, bu yazdıkları...

Hiç fütursuz cevap verdi:

— Maskara olmak mukadderdir. En iyi zaman bu günlerdir, kalabalık arasında göze çarpıyorum!

FELEK

Mektep'iler müsabakası

Şaheser nutuklar:

92 inci haftanın ikinciliğini Galatasaraydan Muzaffer Cevdet Bey kazanmıştır. Yazısı şudur:

Haftanın en şayanı dikkat hâdisesi Gazi Hz. nin memleket dahilinde icra ettikleri tetkik seyahati neticelenirken irat buyurdukları iki mühim ve şaheser hitabedir.

1 — Reisicümhur Hz. Malatyadaki nutkunda İsmet Paşa hükûmetinin canla başla takip ettiği millî şümendifer siyasetine temas ederek memlekete feyizler getiren demiryollarının ehemmiyetinden bahsetmişler-

"Türk milletinin servet, refah, medeniyet yollarında yürümesi ancak demiryollarında olacaktır„ diyen büyük dahi Türkiye Cümhuriyetinin tesbit ettiği projeler dahilinde vatanın bütün köşelerinin çelik raylarla birbirine bağlandığını tekmil vatanın bir demir kütle haline geleceğini buyurmuşlardır.

Gazi Hz. Cümhuriyet hükûmetinin bu yüksek gaye uğrunda büyük bir enerji sarfederek gösterdiği "idealist„ hareketi, ve Türk milletinin kendi inkişafının bu demir yollarında olacağı hakikatini bütün müşkülâta rağmen idrak etmesini takdir etmişlerdir.

2 — Gazi Hz. nin Adanada Türkocağında kadın, erkek bir çok münevver ve güzide bir kütle huzurunda irat buyurdukları nutuk ihmal olunmıyacak kadar mühimdir.

Büyük reisin Adana nutku son zamanlarda iktisadî meselelerden dolayı ferdî ıztıraplar karşısında, yahut her türlü hileye baş vurarak kendi na meşru ve menfi hedeflerine bütün milleti âlet yapmak isteyenlerin tesiratı altında vatan kaygusile endişeye düşen hassas vatandaşları tamamen müsterih edecek mahiyettedir.

Gazi Hz. nin beyanatlarından bir daha anlaşılıyor ki memleket hakikî ve ciddî iktisadî bir buhran karşısında değildir. Adî ve ferdî menfaatleri bütün millete şamil gibi göstererek cümhuriyet hükûmetini iğfale uğraşanlar daima ve muhakkak aldanacaklardır.

Milleti içinden kemirmeğe çalışan bu zavallı hain yaradılışların vergilerin azalılacağından, yeni rejimin kaldırdığı şeraitin (!) iade olunacağından v.s. gibi propagandaları millet ve devlete karşı en büyük bir cinayettir. Gazi Hz. vatanla, milletle, vicdanla alâkaları olmıyan bu adamların dayandıkları "fikir ve vicdan„ hürriyeti mefhumu hakkında şu sözleri söylemişlerdir:

"Vatandaşlar bilmelidir ki vicdanî ve fikrî hürriyet pek mukaddestir. Fakat ferdî hüviyetler karşısında fertlerin heyeti umumiyesinin kurduğu, dayandığı bir "devlet"vardır. Devletin de iradesi, hâkimiyeti vardır. Devlet idaresi mefluç olursa fertlerin hürriyetini muhafaza edecek hiç bir kuvvet kalmaz.„

Gazi Hz. kendilerini samimî bir muhabbetle saran genç ocaklılara ve muallimlere hitaben ifaya mecbur oldukları ulvî vazifeleri işaret etmişler, memlekette Türk dilinin her şeyden üstün tutulması lâzım geldiğini beyan ederek bu "en büyük Türkün„ arkasından daima ve daima yürümeği tarihî bir borç bilen fedakâr cümhuriyet gençlerine muvaffakiyetler temenni edip kıymetli sözlerine nihayet vermişlerdir.

Kuş meraklısı bir adam..

Kuşları sever misiniz? Bazıları kuşu sever de köpeği sevmez. Kimisi köpeği sever de kediden nefret eder. Hiç bir çeşit hayvan sevmeyen ve fazla olarak sevenleri de istihfaf edenlere ne dersiniz? Onun için ben kuş merakımı herkese söylemem. Bu zâfmı öğrenen bazı dostlarımın:

— Sevecek şey bulmadın da kuş merakına mı kapıldın..?

Diyerek gülmeğe başladıklarını görmüştüm. İşte o zamandanberi ben kimseye kuşları sevdiğimden bahsetmez olmuştum. Bir kaç tane kafesim var. Bunların içinde güzel öten, yahut güzel renkli kuşlarım var. Fakat ben bunları pek sevmekle beraber hürriyetlerinden mahrum etmiyorum. Çünkü pek sevdiğim bazı kuşlarımın şimdiye kadar öldüklerini gördüm. Onların ufacık ölülerini bahçemin bir köşesine gömdüğüm zamanlar gözlerimin yaşardığını hissederdim. Onun için bunların hatıralarını düşünür, kuşlarımın en neşeli bir sabah ötüşlerini dinlerken kendi kendime ölen bir kuşun daha iyi öttüğünü düşünür mahzun olurdum.

Fakat artık hikâyemin başka safhasına gelmeliyim: Şimdiye kadar benim kuş merakıma iştirak eden bir dostuma rastgelmedim. Bu bir mahrumiyet değil midir?

Sevdiklerimizin de meraklarımıza iştirak etmelerini görmek isteriz.

Ben nihayet bu merakıma iştirka eden birine tesadüf edebildim. Hem de derhal ilâve edeyim ki bu bir kadındı. Genç ve güzel bir kadın. Bir tesadüfle kendisini tanıdım. Dul bir kadındı. Nasıl oldu bilmiyorum, bana kuşları, çok sevdiğinden bahsetti. Kendisile anlaşmamız çok kolay oldu. Kuşlarımı görmek istedi. Gördüğü zaman uzun müddet bunlarla meşgul oldu. Kuş sevmek merakı acaba kadın sevmek arzusuna galip gelir mi..?

Herhalde beni kuşlarımla pek çok meşgul bulan genç ve güzel kadın kendisine karşı lâkayt bulmuş olacak ki nihayet can sıkıntısını gizlemeğ çalışır bir tavurla:

— Siz, dedi, kuşları çok seviyorsunuz..!

Fakat bunu o kadar tabiî, hattâ benim merakımı pek beğeniyor gibi söylemek istemişti ki onun ne demek istediğini anlayabilmek belki de zordu. Bereket versin bunu anladım!

Evet, dedim, fakat bu merakım beni daha başka güzellikleri sevmekten menedebilir mi..? Gözüme dikkatle baktı. Ben de ona sabit bir nazarla baktım. Ogünden sonra kendisini gördüğüm zamanlar aramızda kuş bahsinin gitgide kısaldığını farketmeğe başladım. O kuşlardan bahsetmedikçe ben de bu sözü açmıyordum. Size de tavsiye ederim:

— Yalnız kendi merak ve arzularınızla herkesi işgal etmeyiniz..

Yalnız kendi merak ettiğiniz şeylere dair değil başka mevzular üzerinde de fikir ve malûmat sahibi olduğunuzu ispat edebilmelisiniz..

Ben bekâr bir adamım. Evvelâ kuş sevmekten başlayarak anlaştığım bu güzel dulun başkaşeylerde de benimle mutabık bir kadın olduğunu görüyordum. Nihayet kendisine izdivaç teklif ettim. Bunu kabul ederken:

— Bir şartla, dedi, nikâh günü bu kuşları da koyvereceksiniz..!

Bunu beklemiyordum. Ne cevap vereceğimi bilemedim. Fakat o:

— Ben bunları kıskanırım dedi, hem de biz mes'ut olurken onların kafeste kalması niçin..?

— Doğru, dedim, ben seni kuşlardan çok sevdiğimi anladım...

Sinema - Tiyatro

İs. B. Darülbedayi temsilleri

İSTANBUL BELEDİYESİ DARÜLBEDAYİ

Salı günü akşamı saat 21,30 da Yalnız muallim ve talebeye mahsus.

9 KIŞI

Vatvil 3 perde

Nakili: Nabi Zeki B.

Gişe her gün saat 13 ten itibaren açıktır.

Altı yaşından aşağı çocuklar tiyatroya kabul edilmez.

23 şubat pazartesi günü akşamı mevsimin en büyük Karagöz balosu maskeli maskesiz.

Bilmecemiz

	1	2	3	4	5	6	7	8	9	10	11
1	S	A	K	A	■	■	M	A	R	A	Z
2	A	S	İ	■	T	A	■	F	A	R	E
3	K	İ	■	P	A	R	E	■	P	■	V
4	A	■	P	A	N	A	M	A	■	E	K
5	■	T	A	N	■	■	■	F	A	■	■
6	■	A	R	A	■	■	■	A	K	■	T
7	M	■	E	M	■	■	■	K	■	L	A
8	A	F	■	A	F	A	K	■	P	A	S
9	R	A	P	■	A	K	■	P	■	■	■
10	A	R	■	E	■	■	L	A	■	■	■
11	Z	E	V	K	■	T	A	S	■	■	■

bilmecemizin halledilmiş şekli

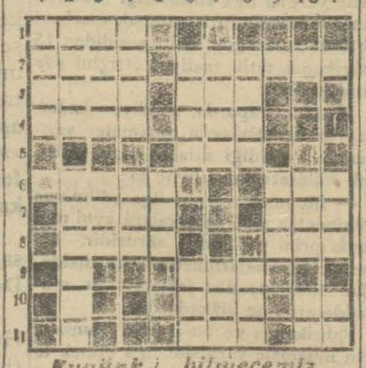

Bugünkü bilmecemiz

Soldan sağa ve yukardan aşağı:

1 — Keyf (4).
2 — Sinirler (4). Fukaraya verilen para (6).
3 — Lâyemut değil (4). İsyan eden (3).
4 — Mısrın mukaddes öküzü (4). Demir lekesi (3).
5 — Cins (3).
6 — Bir renk (4). Ben ve siz (3).
7 — Asırlar (4). İyi (3).
8 — Gülle (4). Fenalik (3).
9 — Ser (3).
10 — Rabit edatı (3). Kırmızı (2).
11 — Tavla taşı (3). Nota Nota (2).

Bursa Cer, Tenvir ve Kuvvei muharrike

Türk Anonim Şirketinden:

Hissedaran, 1931 senesi Martının 18 inci çarşamba günü saat 16 da Bursa'da şirketin merkezi idaresinde, sureti adiyede inikat edecek olan heyeti umumiye içtimaına davet olunurlar.

Ruznamei Müzakerat:

1 — İdare meclisi raporunun kıraati.

2 — Murakıp raporunun kıraati

3 — Bilânço ve kâru zarar hesabının kabul ve tasdiki ve idare meclisinin ibrası.

4 — 1931 hesap devresi için murakıp intihabı ve ücretinin tesbiti.

5 — Ticaret kanununun 323 ve 324 üncü maddelerinde muşarrah müsaadatın idare meclisi azalarına itası hususunda idare meclisine salâhiyet itası.

İdare meclisi namına murahhas azası: G. HANS

Sultanahmet 5 inci Sulh Hukuk Hakimliğinden:

Sultanahmet civarında Akbıyık mahallesinde Cankurtaran caddesinde 90 numaralı hanede mukim ve Ayasofyada tıramvaz tevakkuf mahallinde kâin dükkânda şekercilik etmekte iken 28-4-928 tarihinde ölen Salih efendinin terekesine mahkememizce vaz'iyet olunmuştur. Müreveffayi mumaileyhin alacak ve borçlularının tarihi ilândan itibaren nihayet bir ay zarfında Sultanahmet beşinci sulh hukuk mahkemesine müracaatla alelusul kayıt muamelesini icra ettirmeleri ilân olunur.

Sinemanın yeni yıldızı VERA FLORY

Önümüzdeki çarşamba akşamı

ARTİSTİK SİNEMASINDA

ÜÇ KIRMIZI GÜL

sesli ve şarkılı ve bu güzel artist ile arkadaşı JAMESON THOMAS'ın hakiki hizmetini gösteren pek müessir mevzulu filminde takdim edilecektir.

Elyevm: GRISCHA ÇAVUŞ filmi ile her akşam saat 21,1/2 ta 8 kişiden mürekkep ve en güzel tangoları oynayan meşhur (tipik) ALMA ESPANOLA orkestrası.

Telefon Beyoğlu 2851

Sinema yıldızları nasıl yetiştirilir....

Bir yıldızın hikâyesi....

Kaldırımdan Müzik - Hola....,

Küçük bir fahişenin komik sergüzeştleri!!!

KUYRUKLU YILDIZ

Mükemmel (Ufa) operetinde görünecektir.

DOLLY HANS

tarafından temsil edilecek bu film önümüzdeki çarşamba akşamından itibaren

MELEK SİNEMASI

için yeni büyük bir muvaffakiyet teşkil edecektir.

İstanbul belediyesi ilânları

Haliç iskelelerinde mazbut müzayedeye mevzu 30 adet kayın kerestesile 60 adet kayın dolap 4 adet köknar gönder 120 adet köknar 11 adet çam kerestesi ve beş çeki kayın odunu 90 adet ıhlamur kerestesi 500 kilo meşe kömürü 15 adet kara ağaç kerestesinden mürekkep 9 kalem orman emvaline ait müzayede müddeti 26-2-931 perşembe gününe kadar temdit edilmiştir. Taliplerin yevmi mezkûrda saat 3 de Defterdarlık binasındaki ihale komisyonuna gelmeleri.

* * *

İstanbul Belediyesinden: Balâtta Hızır çavuş mahallesinin Kör oğlu sokağında 2 odadan ibaret bulunan 2 numaralı hane 1 sene müddetle kiraya verilmek için açık müzayedeye konmuştur. Taliplerin şartnameyi görmek için her gün Levazım müdürlüğüne, müzayedeye girmek için 8 lira muvakkat teminat akçelerile beraber ihale günü olan 22-3-931 pazar günü saat 15 e kadar Encümeni daimiye müracaatları.

* * *

İstanbul Belediyesinden: Kapalı çarşıda Divriki sokağında 21 numaralı dükkân 1 sene müddetle kiraya verilmek için açık müzayedeye konmuştur. Taliplerin şartnameyi görmek için her gün levazım müdürlüğüne, müzayedeye girmek için 4 lira muvakkat teminat akçelerile beraber ihale günü olan 22-3-931 pazar günü saat 15e kadar encümeni daimiye müracaatları.

* * *

İstanbul Belediyesinden: Emirgânda koru caddesinde kâin 17 numaralı dükkân kiraya verilmek için açık müzayedeye konmuştur. Taliplerin şartnameyi görmek için her gün Levazım müdürlüğüne, müzayedeye girmek için 4 lira muvakkat teminat akçelerile beraber ihale günü olan 22-3-931 pazar günü saat 15e kadar encümeni daimiye müracaatları.

Bugün MAJİK Sinemasında

DÜZTABAN ve BASTIBACAK BAĞDATTA

kahkaha kıralının bu gayet gülünçlü filmini her halde gidip görüntüz.

NEŞELER DİYARI (LAND DES LAECHELNS) RICHARD TAUBER

Bu akşam saat 21,30 te FRANSIZ TİYATROSUNDA SAMARDJİ YUNAN OPERET HEYETİ tarafından son defa olarak EXOFRONİKO SPİTİ

Yarınki salı akşamı PALIATSO

çarşamba akşamı Matmazel Zozo Dalmas şerefine MARİTZA

pek yakında: I GİNEKA TOU DROMOU

Milliyetin edebî romanı: 119

Beş hasta var!

Etem İZZET

...ate meylettiği zamanlarda ...ki de başımı alır, gene çıkar, ...karmadan, düşünmeden, kayıt... ve pusulasız giderim!. En ... yenemediğim ve galibiyeti ... duyduğum ihtiyaç morfin o... or.

— Ah bir santigram bile ol... ydı!.

Diyorum. Ric'at, itiyatlara ... gakat hamleleri ruhumu kap... hak ve beni şaşırtmak için ... ruzlarını yaptıkları zaman,

— Acaba morfin yerine su şırınga etsem, kendimi aldatabilir miyim?..

Deye bir çok defalar düşündüm. Belki de, şırıngam olsaydı, bunu yapacak, gene zihnim de tereddüde bir yer ayırmış olacaktım!..

Muhakkak ki, istememek azminde ısrar edebilmek benim için daha çok gururlu, daha çok faziletli oluyor..

* * *

Dün akşam ilk defa sokağa çıktım. Sersem gibi idim. Bomboştum. İçi ve beyni boşaltılmış bir insan gibi. Nereye gideceğimi, ne yapacağımı bilmeyordum. Adımlarımı atarken ayaklarım dolaşıyordu. Yürüme yor, bir gölge, bir hayalet, can sız bir iskelet gibi sürükleniyordum!.

* * *

Üşüdüm.

İliklerimin soğuduğunu duyuyorum!

Bu üşüyüş, bu soğukluk, bu dondurucu durgunluk beni ayılttı. Gözlerimi açtığım zaman kendimi koruda buldum.

Uyumuş muydum, donup kalmış mıydım; beynim kurumuş. Kanım çekilmiş mi idi, neydi hiç bilmeyordum.

Ayakları dolaşa dolaşa bir gölge gibi Emirgân sokaklarına çıkan ve şaşkın bir hayalet gibi sürüklenen Belkiys Cahidin kolları arasında son geceyi geçirdiği köşede ve ağacın altında idi. Şaştım!.

Ve.. Akşamdı. Hava kararıyordu. Gene o zamanki ve o gurup vardı. Güneş İstinye sırtlarından çekiliyor ve son ışıklarını karşı sahillerin loşluğunda yer yer pırıldatıyordu. Sanki dünyada ne ben, ne değişen hiş bir şey yoktu! Sanki Cahit ve ben gene başbaşa vermiş buradan, bu ağaçların süslediği köşeden gurubu seyrediyor, talimizi, ilerimizi, çocuklarımızı düşünüyorduk!.

Uzun saniyeler böylece kaldım. Bütün varlığımla, heyecan ve idrakimle o günlerimi yaşıyordum. İstemeyor ve sakınıyordum ki, en küçük bir kımıldanış bile daldığım hayalden beni ayırmasın. Bu o kadar tatlı, o kadar cazip ve candan bir tahayyül sahnesi idi. Ve.. Razı idim ki güneşin Kandilli sırtlarında solan son ışığını seyrederken damarlarımdaki son kan damlası da kurusun ve gözlerim Cahidin gözleri içinde erisin, bitsin, sönsün!.

Gözlerimin son ışığı değil, güneş söndü! Ve.. Ben bahtım gibi gene karanlıkla başbaşa kaldım. Bu boşluk, bu yalnızlık boğazımda yumaklanan bir ıztırap çıbanı oldu ve ilk hıçkırık onu deşti!

Anladım ki, ben burada, bu koruda, bu bülbül yuvasında ve.. Bu ağaçların süslediği köşe içinde tek başımayım. Artık ne ben o Belkiysim, ne de Cahitle beraberim. Dirilen ve çok geriye giden hüviyetimle yapayalnız kalmış ve derin bir tahassürün ifadeli, ıztıraplı, engin tahayyülüne dalmışım!.

Hakikat bu değil ve.. Ben rüyadayım!.. İşte o zaman. Gözlerim birdenbire doldu, ellerim birdenbire yüzümü kapadı ve ben ömrümün ilk kaynar göz yaşlarını akıttım akıttım ve ıslatığım her toprak parçasını,

— Cahit.. Cahit!..

Diye avuçladım. O yerlerde didindim, haykırdım, yuvarlandım, saçlarımı yoldum!.

* * *

Onbeş gün sonra.

İki gündür bütün vücudum kırmızı lekeler döktü. Dudaklarımda da var. Fakat, daha beyaz. Lavha Lavha. Hiç iştiham yok. Yemek yiyemiyorum. Kırıklığım var. Her tarafımı bir ağrı kaplamış gibi. Annem:

— Meraklanacak bir şey yok. Havayı tebdil ediyorsun. Ondandır. Her vakit olur.

Diyor. Bilmem ne?. Sahiden havayı mı teptil ediyorum. Yoksa hasta mıyım?.

* * *

Dün Halim geldi.

Kapıdan girer girmez:

— Ben hastayım!.

Dedim. İlk önce lâtife ediyorum zanneti.

— Demir gibisin maşallah. Vehim...

Dedi. Dudaklarımı çevirdim gösterdim, kolumu sıyırdım,

— Bak bunlar ne?..

Dedim. Kırmızı kırmızı lekeleri görünce, durdu, dikkatle hattâ hayretle baktı baktı:

— Sahi..

Dedi. Sordum:

— Ne dersin?...

Dudaklarını büktü:

— Bilmem ki?.

— Annem hava tepdilindendir, diyor. Böyle şey olur mu?.

Düşündü:

— Ne desem boş!.

İçimde bir korku, sebepsiz meçhul, ne olduğunu, nereden geldiğini tayin edemediğim bir endişe vardı:

— Acaba çabuk geçer mi?.. Başka bir şey olmasın?.

Dedim. O her vakitki gibi müvekkil, şen ve teselli verici idi:

(Bitmedi)

Muhabir mektupları..

Mahkeme salonu rüzgârdan sallanıyor!

Reis fırtına çıkınca celseyi tatile mecbur oldu..

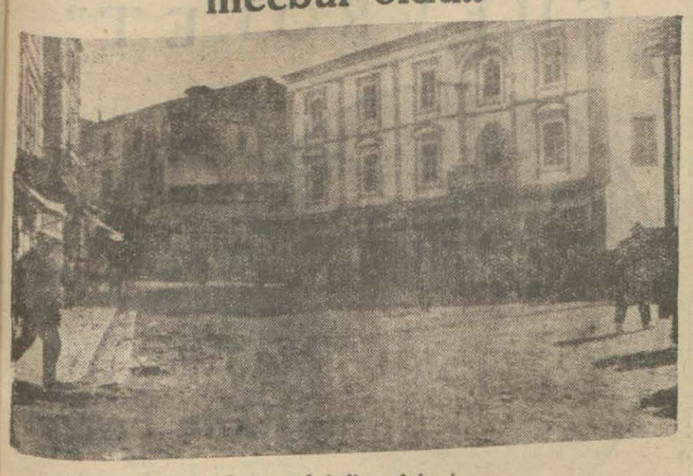

Giresun belediye dairesi

Bugün Meclisi umumii Vilâyetin açılması günü olduğundan hükûmete gittim ve buranın pek meşhur olan adliyeerkânınıgörmek için ağır ceza mahkemesini dinlemek istedim. Hey'eti hâkime bir katili muhâkeme ederken şiddetli bir fırtına koptu ve hepmizi korkuttu! muhakeme salonunun açık ve yüksek bir yerde ve tamamiyle rüzgâra maruz bulunması dolayisile fırtınadan ziyade kasırgaya benzeyen bu müthiş fırtına binayı sarsıyordu ve pencereleri kırarak içeri girmek istidadını gösterdiğinden Reis Bey muhakemeyi tatile mecbur kaldı!

Meclisi umumî

Öğleden sonra Vali Rami Beyin riyasetine meclisi umumi açılmış ve bir sene zarfında Vilâyetçe yapılan icraat bilançosu okunarak müttefikan kabul olunmuştur: Badehu bir reisi sani seçilerek ve azalar da encümenlere ayrılarak içtimaa nihayet verilmiştir.

Belediye

Belediye dairesi sahile yakın bir mahalde ve oldukça muvafık ve güzel bir bina içindedir. Şehir elektrikle tenvir edilmiş ve iki sene evvel fabrika yapılmıştır. Belediye bu elektrigi borç para ile (140,000) liraya yaptırmış olduğundan 60000 lira emlâk bankasına ve 73,000 lira da Brağman şirketine ödemektedir. (150) şer bergir kuvvetinde iki motordan bir tanesi gecede 20 teneke mazut yakmakta ve 14 kilo da kalın yağ sarfeylemektedir! Elektrik kilovatı 20 kuruşa olup herkes saatini kendisi tedarik eylediğinden İstanbulda olduğu gibi halktan mütemadiyen saat parası kesilmesine tenezzül edilmemektedir. Belediye 150 lira maaşla bir kablo memuru aramaktadır.

Belediyenin varidatı senevisi: 70,000 lira ve maaş kısmı ise 21,000 liradır. mecra ve lâğım eski sistemdir, mezbahası yoktur, doktoru da istifa eylemiştir. Belediyenin mühendisi olmadığından 98 lira ücretle mükkellef bir mühendis aranmaktadır. Giresonun itfaiyesi mükemmeldir. Bu sene memleket hastahanesine belediye tarafından 3000 lira yardım olunacaktır. Kabristanlardan birisi park yapılacak ve bir kabristan mahalli istimlâk edilecektir. Şehir haritası yapılmak için bütçeye 2000 lira tahsisat konmuştur.

Maarif

Vilâyet dahilinde 79 mektep vardır. Merkezde bir muhtelit orta mektep, 4 ilk ve bir de ana mektebi vardır. Bu mektep lerde 2862 kız ve 3641 erkek talebe okumaktadır. Ve tahsil çağında da 16,608 çocuk mevcuttur. Her vilâyette olduğu gibi Giresonda da maarif makinesi muntazaman işlemektedir. Şimdiye kadar icarı verilmekte olan 3 mektep bu sene satın alınacaktır.

Millet mekteplerinde artık halka istigna gelmiştir, zira herkes yeni yazıları öğrenmiş gibidir. Geçen sene 755 kadın ve 2700 erkek okumuşlardır. Vilâyette 152 muallim varsa da bunlardan 106 sı muallim unvanını haizdir. Diğerleri muavin ve vekildirler. Vekillerin adedi geçen sene 88 iken bu sene 26 ya inmiştir.

Maarif Vekâletinin nazarı dikkatine

Mekteplere devam meselesi çok mühimdir. Yalnız mektep açmak kâfi değildir. Ancak bu mekteplere halkı devam ettirmek ve etmiyenler hakkında cezrî muameleler yapmak lâzımdır. Her yerde az çok ademi devam vardır, sebebi ise tedrisatı iptidaiye kanunu çok zayiftir! Meselâ 18 saatlik bir köydeki çocuğun devamsızlığı kanun mucibince iki defa jandarma ile velisine ihtar olunacak ve üçüncüde tecziye edilecektir! Bu muamele çok müşkül olduğu gibi kabiliyeti tatbikiyesi de maalesef yoktur. Bunun en kestirme yolu muallimin iş'arı üzerine tedrisatı iptidaiye meclisi derhal cezayi vermelidir!

Nafia işleri

Giresonda evveller kasabanın haricine gidilemezken Ordu ve Trabzon hudutlarına yeniden yollar açılmıştır ki bunlar cümhuriyetin tecelli eden feyizlerindendir. Karahisar şosesi mükemmelen tamir edilmiş ve köprüler yapılmıştır. Ordu yolu 3 seneden beri Trabzon yolu da 14 ayden beri işlemektedir. Ordu hududundan Vakfıkebir hududuna kadar 30 büyük 118 küçük köprü ve 514 menfez yapılmıştır. Tamiratı mütemadiye ile yolların hüsnü halde muhafazalarına itina olunmakta ve tarafı vilâyetten yolların inşaatı teftiş olunmaktadır.

Sabık başmühendisin tahakkuk eden yolsuzluğuna binaen tekaüde sevkedilerek yerine Naci Bey tayin olunmuştur.

Gazi Paşa mektebi

Hariçten görünüşü çok güzel olan bu mektep henüz inşa edildiği halde hariçten ve dahilden dökülmeğe başlamış ve çirkin bir manzara almıştır. Mektebin çatısı da şayanı itimat olmadığından kar yağdığı zamanlar inhidamdan korkularak mektep tahliye olunmakta imiş! Mektebin inşasına 927 de başlanmış ve müteahhit vefat eylediğinden ikinci müteahhit Espiyeli Esat Efendi tarafından ikmal olunmuştur. Esbak Nafia başmühendisile mühendis Cevdet Beyler müteahhit lehine hilâfı hakikat istihkak raporları vermişlerse de müteahhidin bakiyei istihkakı olan beş bin lira verilmemiştir ve iş mahkemeye intikal eylemiştir!

Mektebin mevcudu 289 olup 116 sı kızdır. Geçen sene 28 talebe mezun olmuştur. Fakirler yüzde 20 nisbetinde olup Himayei etfalden muavenet görmektedirler. Mektebin resim muallimi İbrahim Gültekin Bey san atında mahir bir gençtir. Yaptığı resimleri herkes takdir ediyor.

İsmet Paşa mektebi

Bu mektep güzel bir bahçe içinde ve bina itibarile de kıymeti mimariyeyi haiz bir şekildedir. 220 talebesinden 97si kızdır. Geçen sene 16 çocuk şahadetname almışlar ve hepsi de mekteplere gitmişlerdir. Mütareke devresinde şımaran Rumlar en evvelâ Pontos bayrağını bu mektebe çekmişlerdir! Mektep muhtacı tamire tadildir.

Yeşil Gireson mektebi

Talebe mevcudu 107 si kız olmak üzere 190 dır. Geçen sene 13 talebe çıkmış ve orta mektebe gitmişlerdir. Fakirler yüzde 60 nisbetindedir. Himayei etfalin bu sene fakir çocuklara muavenet edemediğini işittim.

Necati Bey mektebi

Bu mektep, merhum Necatinin ismine izafeten 150 talebeyi nimeti maariften hisseyap eylemektedir. Mektebin orta kat salonu muallimler birliği ittihaz olunmuştur. Her perşembe akşamı muallimler burada içtima eylemektedirler. Muallimlerden Semiha Hanım kendi sınıfında bir inzibat heyeti teşkil ederek yaramazlık yapanları sorguya çektirmektedir.

Orta mektep

Bu mektep 16 sene evvel açılmıştır. Bina emvali metrûkeden olup maarife mal edilmiştir. 200 talebesinden 29 u kızdır. Geçen sene 22 talebe şahadetname alaraka liseye gitmişlerdir. Fakir çocuklar yüzde 10 kadardır. Hilâli Ahmer müfettişi Mazlûm Bey bir köylü çocuğunun iaşe ve ibatesini temin eylemiştir ki Mazlûm Beyin bu alâkası şayanı takdirdir. Binanın alt katı harap olduğundan gayri meskûndur. Mektebin üstü çimento ile kaplanmış olduğundan vakit vakit çatlayıp ak maktadır! Aşağıdan fırtına, rüzgâr, yukarıdan yağmur mektep heyetini feci bir hale koymaktadır! Mektebin bir dershanesinde 72 talebe vardır ki terbiye ve talim sistemile taban tabana zıttır! Bu dershaneyi 2 şubeye ayrılmalıdır.

Muallimler maaşlarının azlığından müştekidirler. Hakikaten bu fedakâr ve feragati nefis sahibi gençleri düşünmek ve maişetlerini tevsi eylemek lâzımdır.. Sonra da muallimlerin bir kısmı muvazenei umumiyeden bir kısmı da hususiyeden maaş aldıkları için bir ikilik hasıl oluyor. Muvazenei umumiyeden muntazaman maaş alındığı halde diğerinde kabil olamıyor. Binaenaleyh hepsinin de umumî muvazeneden maaş almaları temin olunmalıdır. Bundan başka da muallimlerin barem cetvelleri hâlâ tebliğ olunmadığından muallimler sekiz aydan beri avans suretile para almaktadırlar! Bu cetvellerin bir an evvel mahallerine gönderilmesi lâzımdır. Muallimler, maaşlarının azlığından dolayı başka mesleklere girmek için fırsat beklediklerini işitiyorum. Bu muhterem muallimleri meyus eylemek doğru değildir.

Orta mekteplerde müdürlerle muavinler idare işlerile mükellef tutuldukları cihetle asıl vazifeleri olan talim ve terbiye ie pek o kadar meşgul olmamaktadırlar. Kırkelli liralık bir kâtip idare işlerile meşgul olsa onlar vazifelerini ifada serbest kalmış olurlar. Şu şekil idare heyetinin mühim unsurlarını öldürmektedir!

Efrat Jandarma mektebi

Rumlar tarafından muhayyel pontos hükûmetine mahsus olarak yapılmış olan ve Helen âsarı mimariyesinden bulunan muhteşem bir bina jandarmalara tahsis olunmuştur. Şimdi Çanakkalede efrat jandarma mektebi müdürü binbaşı Zeki Bey bu mektepte mütemadiyen altı sene müdürlük yapmış ve mektebin bu hali intizam ve terakkisinde çok müessir olmuştur. Sabık jandarma kumandanlarından olup kuvvetli bir seciye sahibi bulunan binbaşı Yusuf Bey bu mektebi idare eylemekte iken Erzincanda açılan mektebin teşkilâtını yapmak için oraya gönderilmiş olduğundan yerine binbaşı Abdürrahim Bey tayin olunmuştur. Mumaileyh şimdi Maltepe atış mektebinde olup bu kurstan sonra staja verilmezse Giresona gelip mektep müdüriyetini deruhte edecektir.

Mektebin mevcudu 500 raddesinde olup müddeti tahsil 6 aydır. Şimdiye kadar 18 devrede efrat çıkarılmıştır. Yeni efrat bir şey bilmedikleri halde kıymetli zabitanımızın gayretlerile altı ay zarfından adam akıllı vazifelerini öğrenmektedirler. Müdür vekili yüzbaşı Mustafa Refik Bey çok asil ve çok kibar ruhlu kahraman bir askerdir. Beni büyük bir nezaketle kabul ederek son derecelerde izaz ve ikramlarda bulunmuştur.

Geçen yaz Çanakkale mekteplerini de ziyaret etmiştim. Bu mekteplerin müdürleri Rüştü ve Zeki Beyler cidden vücutlarile iftihar olunur muktedir meslek erbabıdırlar. *R. K.*

SEYRİSEFAİN

Merkez acentası: Galata küprü Başı B. 2362 Şube Acentesi: Sirkeci Mühürdar zade hanı 1 2740

Pire - İskenderiye postası

(Ankara) vapuru 24 Şubat **Salı** saat 10da Galata'dan kalkarak çarşamba sabahı İzmir'e perşembe Pire'ye cumartesi sabahı İskenderiye'ye varacaktır. İskenderiye'den Pazartesi 15te kalkacak Çarşamba Pire'ye uğrayarak Perşembe İstanbul'a gelecektir.

Ayvalık sür'at postası

(Mersin) vapuru 24 Şubat salı günü 17 de Sirkecidan Gelibolu Çanakkale Küçükkuyu, Edremit, Burhaniye, Ayvalığ'a kalkacak, dönüşte Altınoluğa da uğrayacaktır.

(ANKARA) vapuru 24 şubat salı 10 da Galata Rıhtımından İzmir, Pire ve İskenderiye'ye kalkacaktır.

Bartın-İnebolu Postası HILAL

vapuru 23 ŞUBAT **Pazartesi** günü akşamı Sirkeci rıhtımından hareketle Ereğli, Zonguldak, Bartın, Cide, İnebolu, Evrenye ve İlişe iskelelerine azimet ve avdet edecektir. Yük ve yolcu için Sirkecide yeni handa 1 numarolu acentasına müracaat. Telefon İstanbul 3105

Veli zade vapurları Karadeniz postası

Sami vapuru 26 şubat **Perşembe** günü akşamı Sirkeci rıhtımından hareketle Zonguldak, İnebolu, Gerze, Samsun, Giresun, Trabzon, ve Rizeye azimet ve avdette ayni iskelelerle Of, Sürmene, Vakfıkebir Görele, Fatsa, Ünye ve Hopeye uğrayarak avdet edecektir.

Yük ve yolcu için Sirkeci Alâiye hanının Veli zade vapurları acentasına müracaat. Telefon: Ist. 980

Yelkenci vapurları Karadeniz postası

Erzurum vapuru 25 Şubat **ÇARŞAMBA** günü akşamı 18 de Sirkeci rıhtımından hareketle (Zonguldak, İnebolu, Samsun, Ordu, Giresun, Trabzon, Sürmene ve Rize) iskelelerine azimet ve avdet edecektir.

Tafsilât için Sirkecide Yelkenci hanında kâin acentesine müracaat. Tel. İstanbul 1515

İyi ziya ile gözlerini muhafaza et.

MAJİK

Sinema ve film

Türk Anonim Şirketinden:

Hissedaran heyeti umumiyesi 15 mart 1931 tarihine müsadif pazar günü saat 15 te Taksim'de vaki idare merkezinde sureti adiyede toplanacaktır. En az yirmi hisseye malik olan ve esaleten veya vekâleten iştirak etmek arzusunda bulunan hissedarların içtima gününe takaddüm eden 10 gün zarfında 10 dan 12 ye kadar hisse senetlerini Banka Komerçiyale İtalyana'nın İstanbul, Galata ve Beyoğlu şubelerine tevdiile makbuz almaları lâzımdır. Bilânço, kâru zarar hesabile murakıpler raporu şirketin merkezi idaresinde salifüzzikir saatlerde hissedarlarca tetkik edilebilir.

RUZNAME:

İdare meclisi raporu; bir zatın muvakkat idare azalığının tasdiki; 930 senesi bilânçosile kâruzarar hesabının tasdiki; murakıpler raporu; İdare meclisi azasının ibrası; idare meclisi azasile murakıplerin intihabı ve 930 senesine ait hakkı huzur ile ücretlerinin tesbiti.

Gayri mübadiller takdiri kıymet komisyonundan:

Musakkafat ashabı Gayrimübadillerden esamisi aşağıda yazılmış olanların yüzde iki nispetinde istihkaklarını almak üzere 23 şubat 931 pazartesi günü saat ondan itibaren Galatada Danüb hanında takdiri kıymet komisyonuna müracaatları:

542 Ayşe H. doktor Avni B. zevcesi
543 Baki B. Ardiye ve Saffet H. lar
544 Emine H. ile Hüseyin ef. varisleri Zeliha ve Nadire H. lar ve Fikret B.
545 Haffaf Hacı Hüseyin ef.
546 Kenan, Süreyya, Celâl ve Hikmet B. lerle Servet, İffet, ve Hacer, Melek ve Hayrünnisa H. lar ve Mehmet Şevket B.
547 Yusuf ef. bin Hasan Hoca.
548 Cevriye, Nuriye, Enbiye, Hanife H. larla Ahmet Cevdet B.
549 Müteveffa Hasan ağa kerimesi Aliye H.
550 Enver Lâtif B.
551 Hayriye, Belkiz, Cahide H. larla H. Necati İ. Nevzat ve A. İhsan B. ler
552 Sadık Ef. bin Hasan Hafız
553 Osman ve Ahmet B. ler Eminè, Pakize ve Remziye H. larla Nuri B.
554 Ali ve Emin B. ler
556 Hayri B. bin Hacı Ali Ef. Biduhan
557 Kasım Ziya B. ve Şadiye ve Fatma H. lar
558 Hayriye H. ve Yusuf Ziya B.
559 İrfan B. kerimesi Emine H.
560 Fatma ve Rüveyda H. lar
561 Refia H. Mehmet B. kızı
562 Rami B. Mustafa Nuri ve Arif B. ler ve İhsan H. ile Mehmet B. veresesi
563 Nuh oğlu Emin ağa veresesi ve Faniye H.
564 Nalbant Ahmet ağa kızı Gülsüm Mahmure H.
565 Ahmet Lebip Ef. Molla Mahmut zade
566 Lütfiye H. ve merhum Faik B. veresesi
567 Mehmet oğlu Tahsin B. mütekait Binbaşı
568 Ayşe H. binti Ali B.
569 Ahmet Kâmil ve Mehmet Fadıl B. ler
570 İsmail Kemal Ef. bin İbrahim
571 Tahsin Ef. bin Ali Riza
572 Saadet H. binti Ali
573 Mehmet Sami Ef. bin İbrahim

DANTİN Nasuhi

Diş macununu ve sefa sürmesi ile kıl podrasını her yerde arayınız.

ANADOLU SIGORTA ŞIRKETI

Türkiye İş Bankası tarafından teşkil edilmiştir

Yangın - Hayat - Nakliye - Kaza - Otomobil - mes'uliyeti maliye Sigortalarını kabul eder.

Adres: 4 üncü Vakıf han İstanbul

Telefon: İstanbul — 531 Telgraf: İmtiyaz

Istanbul sıhhî müesseseler mübayaat komisyonu riyasetinden:

Heybeliada verem sanatoryomunda yeni yapılacak pavyonda yaptırılacak 5429 lira bedeli keşifli kalorifer tesisatı olbaptaki keşifname ve tanzim edilen şartnamesi veçhile ve 17-mart-1931 salı günü saat 15 te kapalı zarf usulile ihale edilmek üzre münakasaya konulmuştur. Bu baptaki keşifnameveşartnameyi görmek istiyenlerin komisyona vefazla malûmat almak ve mahallen tetkikat yapmak istiyenlerin mezkûr müesseseye müracaatları ilân olunur.

Pazartesi, Salı, Çar.

Birbirinden beyaz üç levin

Tebessüm ettiğiniz vakit dişleriniz sararmış, çürümüş, ve kirli bir tabaka ile kaplanmış ise bütün sevimlilik, bütün güzellik mündefi olur.

Sağlam, beyaz ve parlak dişlere malik olmak için Kolinos kullanınız. Zira Kolinos dişleri ve dişetlerini matlup surette temizler. Yüksek derecede teksif edilmiş bu muzadı taaffün Kolinos diş macunu ağza alınır alınmaz hemen rayihalı bir köpük haline inkılâp ve ağzın her tarafına ve hattâ en görünmez delik ve boşluklarına hulûl eder ve dişleri beyaz minesine kadar serian ve suhuletle temizler ve güzelleştirir.

Dişleriniz

Tebessüm ediyor mu?

Bu Kolinos köpüğü, yemek artıklarının tahammürünü meneder ve ağzın hamızatını tesirsiz bırakır. Aynı zamanda dişleri çirkinleştiren üzerindeki sarı tabakayı izale eder ve ağızda temizlik ve serinlik bırakır. Sizde dişlerinizin daha beyaz ve çürümesinden mahfuz kalmasını ve diş etlerinizin daha pembe ve daha sıhhî olmasını arzu ediyorsanız her halde Kolinos diş macununu kullanınız. Üç günde semeresini göreceksiniz.

Umumî deposu; R. FARAGGI Ist. Yeni Volto han

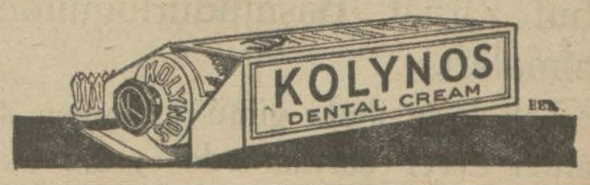

Emlâk ve Eytam Bankası Istanbul şubesinden:

Satılık Emlâk

Esas No.	Mevkii ve nevi	Teminat
266	Tophane Çukurcuma Cami sokağı 1 oumaralı hananin nısıf hissesi	15
265	Bahçekapı Hoca Alâeddin mahallesi Yenicami caddesi 56 No. lı dükkânın nısıf hissesi	113
261	Üsküdar Osmaniye mahallesi atik koşuyolu cedit Fuat B. sokağı 4-6 numaralı hane	125

Balâda yazılı emlâk bedeli peşinen tesviye edilmek şartile bilmüzayede satılacağından taliplerin 26-2-931 perşembe günü saat on altıda şubemize müracaatları.

Emlâk ve Eytam Bankası Istanbul Şubesinden:

Kiralık emlâk

Esas No.	Mevkii ve nevi	Bedeli icarı
28	Bebek Nisbetiye kasrı	700 Lira
87-10	Çırpıcıda 6 dünüm tarla	36 „
169	Büyükdere Hacı Osman Bayırı Gazino	200 „
252-11	Beykoz Tokat çiftliğinde Ortaçeşme kır kahveciliği	10 „

Balâda yazılı emlâk birer sene müddetle bilmüzayede kiraya verileceğinden taliplerin ihaleye müsadif 10-3-931 salı günü saat on altıda şubemize müracaatları. (246)

Türkiye Maarif Tarihi

Erzurum meb'usu ve sabık Maarif müsteşarı Nafi Atuf Beyin bu mühim eseri bugün çıktı. Muallim mekteplerine ders kitabı, bütün muallimlere ve maarif mensuplarına iyi bir rehber olacaktır. Bu kitabın tanesi 75 ciltlisi 100 kuruştur.

Tablat hikâyeleri

İngilizce aslından açık bir lisanla tercüme edilmiş olan bu kitabın birinci kısmı çıktı. Bu kitap, çocuklara bütün tabiat ve eşya derslerini, mevsimlere, aylara göre hikâye ve masal tarzında öğreten nefis bir eserdir. Muallimlere birer rehberdir. Her çocuk babası almalıdır. Her ay bir kitap çıkacaktır. Her kitapta 12 hikâye vardır. Resimlidir. 25 kuruştur.

Yeni İlmihal

Bu kitap, herkesin okuyabileceği bir sadelikte yazılmıştır. Taassup ve eski zihniyetten eser yoktur.

Tanesi 15 kuruştur.

Halit takvimi

En doğru, en nefis takvimdir. Evkatı şer'iyeyi muhtevidir, muhtırası vardır. Sonunda yeni kitapların listesi vardır. ciltsiz 10 ciltli 20 K.

Mektep temsilleri

Reşat Nuri Beyin (Felâket karşısında, Göz dağı, Eski borç) simli üç tanesi bir arada piyesi ile (Ümit mektebinde) piyesi ve (Bir kır eğlencesi) komedisi çıktı. tanesi 20 K.

Garp cephesinde yeni bir şey yok!

Dünyanın en meşhur eseri olup bütün dünya lisanlarına tercüme edilerek 6,573,000 tane basılıp satılan bu kitap çıktı. Mevcudu bitmek üzeredir. Tanesi 150, ciltlisi 175 kuruştur.

Muallim Ahmet Halit kitaphanesi

Evinde bir

Columbia

GRAMOFONU

Bulundurmak büyük bir Saadettir.

En meşhur artistlerin en mükemmel ve müntahap şarkılarını

COLUMBİA

PLÂKLARINDA

dinlemek de büyük bir zevktir.

Şimdiye kadar emsali piyasada görülmemiş

İki Defa Anasonla İnbikten Çekilmiş

FEVKALÂDE

RAKI BOMONTİ

Lezzet ve rayihası gayet nefis, terkibi fevkâlâde saf

Rekabet imkânı yoktur

Bir tecrübe kâfidir. Her yerde arayınız.

İktısat Vekâletinden:

Ankara Meteoroloji Enstitüsü için mübayaa olunacak 27 kalem rasat alâtı 10/2/931 tarihinden 3/3/931 tarihine kadar 21 gün müddetle ve kapalı zarf usulile mevkii münakasaya çıkarılmıştır. Ihalei kat'iyesi 3 mart 931 tarihine müsadif salı günü saat 15 te icra kılınacaktır. Şartname Ankarada Iktısat Vekâleti mübayaa komisyonu riyasetinde ve Istanbuldan talip olacakların da Istanbul Ziraat Başmüdürlüğünden almaları.

Taliplerin ihale günü muayyen saatten evvel şartnamede yazılı olan teminatı muvakkateleri ile birlikte İktısat Vekâleti mübayaa komisyonuna müracaat etmeleri ilân olunur.

Devlet Demiryolları idaresi ilânları

Muhtelif yerli masa, Dosya dolabı, yazıhane ve sandalyeler kapalı zarfla münakasaya konmuştur.

Münakasa 9-3-931 pazartesi günü saat 15 de Ankarada Devlet Demiryolları İdaresinde yapılacaktır.

Münakasaya iştirak edeceklerin teklif mektuplarını ve muvakkat teminatlarını ayni günde saat 14,30 a kadar Ankarada münakasa komisyonu kâtipliğine vermeleri lâzımdır.

Talipler münakasa şartnamelerini 3 üç lira mukabilinde Ankarada ve Haydarpaşada idare veznelerinden tedarik edebilirler.

* * *

9 Mart 931 tarihinde yapılacağı ilân olunan font boru ve teferruatı münakasası, şartnamedeki liste ve fennî şartlar deyiştirilmiş olduğundan 6 Nisan 931 pazartesi gününe talik edilmiştir.

Şartnameleri almış olanların yeni liste ve fennî şartları almak üzere Ankara ve Haydarpaşada idare veznelerine müracaatları ilân olunur.

* * *

Devlet demiryolları umum müdürlüğünden:

Samsun atelyesi için bilimtihan bir sustacı ustası alınacak ve buna göstereceği iktidara göre yevmiye verilecektir. Taliplerin İstanbulda kinlerin istidanamelerine rapedecekleai vesikalarile Haydarpaşa işletme müfettişliğine, Ankaradakilerin de zat işleri müdürlüğüne müracaatları ilân olunur.

BÜYÜK TAYYARE PİYANGOSU

2. ci keşide 11 Mart 1931 dedir.

Haliç iskelelerinde mazbut 404 adet kayın varil tahtası ile 48 adet gürgen 10 adet meşe kerestesi 160 kilo kekik otu ve 160 adet kayın araba dingili 200 kilo meşe kömürü 5-3-931 perşembe günü ihale edilmek üzere müzayedeye çıkarılmıştır. İzahat almak isteyen taliplerin orman müdiriyetine ve yevmü mezkûrda saat üç buçukta defterdarlık binasındaki ihale komisyonuna müracaatları.

Ağrıyan yerinize bir ALLCOCK'S PLASTER yakısını tatbik ediniz.

Muhakkak suretle hararet ve teselli tevlit eden şayanı hayret esmer yakıdır. Kuvvet ve tesiri o derece büyükdür ki derhal tedavi ve en şedit ağrıyı serian teskin eder. Allcock's Plaster yakısı sair mümasil ilâçlara faiktir. Zira tatbik edildiği bütün zaman zarfında tesirini ifa eder. Lumbago, Siyatik, Romatizma, Arka ağrıları, Öksürük ve Nezle onun tesirine karşı kat'iyyen mukavemet edemez.

ALLCOCK'S POROUS PLASTERS

Her eczanede satılır.

Acentaları: J. BERT & Co.

Posta kutusu: 238 Galata, İstanbul

SAKIN

TÜRK ÇIFTÇISI

Aldanma, inanma, kanma

Tarla faresi köstebek yegâne imha çaresi HORA fişekleridir. İktısat vekâleti resmen kabul etmiş ve yüzbinlerce fişenk ve aleti en ufak köylere kadar dağıtılmıştır. Türkiye vekili : Yeni postahane :

PEHLİVAN ZADE SAİT

Operatör Doktor

HALiL SEZAi

BASUR MEMELERİ Elektrikle

Ve cerrahi hastalıkları mütehassısı

Divan yolu Doktor Eminpaşa sokak. No 0, 2

Reisicümhur Hazretlerinin ikametine mahsus olmak üzere inşası mukarrer bina, şeraiti atiye dairesinde kapalı zarf usulile münakasaya vazedilmiştir:

1 — Münakasaya iştirak edebilacek zatlerin Ankarada beşyüzbin liralık bir binayı mimarı san'at noktai nazarından takdiri mucip bir surette inşa etimş bulunmaları meşruttur.

Ibraz olunacak vesaikin kabulü komisyonun takdirine vabestedir.

2—Ihale 15 mart 931 tarihli pazar günü saat onbeşte Türkiye Büyük Millet meclisi dahilinde hususî komisyon huzurunda icra edilecektir.

3— Şartname ve planlar ve sair evrak ve malûmat Meclis daire Müdürlüğünden alınır.

Her Nevi Oyun Kâğıdı Bulunur

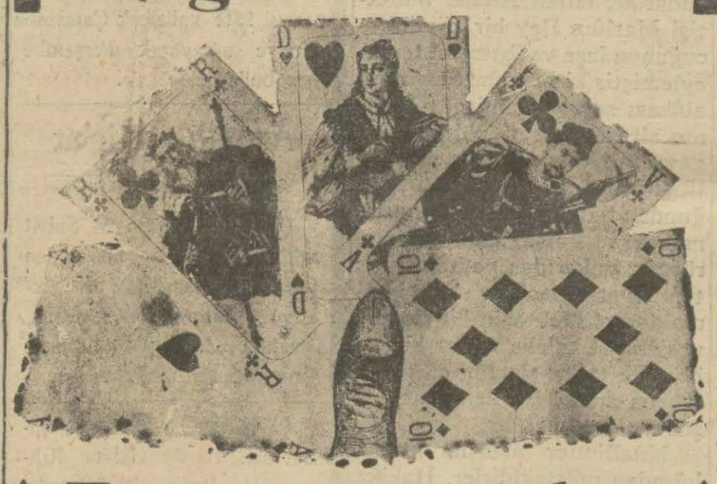

Taşra siparişleri kabul edilir. Toptan ve perakende satılır.

DEPOSU: Yeni Postane karşısındaki caddede No. 20 Telgraf adresi Depo Istanbul Telefon Ist. 62

Müstamel Kamyon Müzayedesi

İstanbul Ziraat mektebi müdürlüğünden:

Halkalı'da kâin Istanbul Ziraat mdktebinde mevcut ve müstamel bir adet Kamyon 25 şubat 931 tarihine müsadif çarşamba günü saat 14 te ihale edilmek üzere alenî müzayedeye konulmuştur. Taliplerin kamyonu görmek için mezkûr mektebe ve şeraiti müzayedeyi anlamak ve münakasaya iştirak için de yevmi ihalede Defterdarlık binasında Müessesatı İktisadiye mübayaat komisyonuna mürceaatları.

Et, ekmek, Gaz, Benzin ve saire münakasası

İstanbul Ziraat mektebi müdürlüğünden:

1931 senesi gayesine kadar mektebe muktezî 12 kalemden ibaret ekmek, et ve muhtelif erzakla gaz, benzin ve saire 25 şubat 931 tarihine müsadif çarşamba günü saat 14 te ihaleleri cra kılınmak üzere kapalı zarf usulile ayrı ayrı münakasaya konulmuştur. Taliplerin şeraiti münakasayı anlamak için her gün ve münakasaya iştirak için dahi yevmi ihalede Defterdarlık binasında müessesatı İktisadiye Mübayaat komisyonuna müracaatları.

Pek YAKINDA*

Yeni daha geniş, daha uzun

"Maruf Sınıf CHEVROLET"

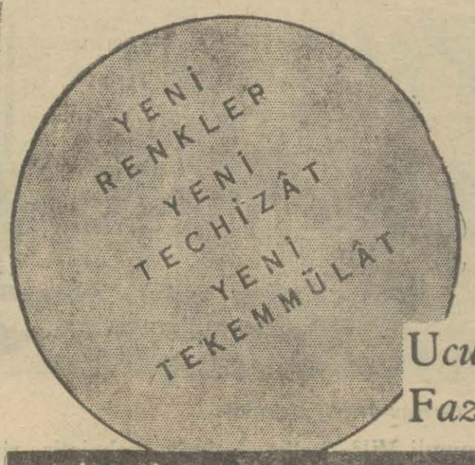

Ucuz Fiyatta Fazla Kıymet

*İLÂNATA İNTİZAR EDİNİZ

Iktısat Vekâletinden:

Ankarada inşa edilmekte olan Ziraî ve Baytarî enstitülerinin kalorifer tesisatı hakkında ve 5-9-13-17 şubat 931 tarihlerinde Cümhuriyet, Milliyet, Akşam ve Hakimiyetimilliye gazetelerile neşrettirilen ilânda beyan olunan bu tesisata ait muhammen bedeli olan (170,000) yüz yetmiş bin liranın dercedilmemiş olmasına binaen alâkadarların bu mikdar üzerinden % 7,5 teminatlarile birlikte ve yevmi ihale olan 12 mart 931 tarihinde saat 16 da Iktısat Vekâleti Ziraat Müsteşarlığı kısmında müteşekkil inşaat komisyonuna müracaatları lüzumu ilân olunur.

8 ilâ 15 mart 931 de devam edecek

Viyana Beynelmilel ilkbahar sergisini

ziyaret ediniz. Avrupanın en mühim alım merkezidir. Avusturyanın bütün sanayi merkezleri ve Avrupa'nın en mühim devletleri çok faydalı ve ucuz mallar teşhir edeceklerdir. Iyi ve ucuz mal tedariki için kaçırılmıyacak bir fırsattır. Ziyaretçilere teshilâtı lâzime gösterilecektir. Tafsilât Ankara ve Istanbul Avusturya sefaretinden alınabilir. Istanbul-Viyana (Sofya tarikile) seyahat için tenzilâtlı fiatla bilet verilmektedir. Hüviyet varakaları, fahrî mümessilleri Galatasaray'da ve Perapalas karşısında **(NATTA)** seyahat acentasından ve Istanbul'da Katırcıoğlu hanında Sami Sperer Efendiden tedarik edilebilir.

Galatasaray lisesi müdiriyetinden:

1 — Talebemizin 1930 - 1931 ders yılı üçüncü taksit tedris ücretinin şubatın yirmi beşinci gününden itibaren tahsiline başlanılacak ve bu muamele martın onuncu günü nihayetine kadar devam edecek ve tayin olunan bu müddet zarfında taksitini vermiyen talebe hakkında talimatname ahkâmına tevfikan muamele yapılacaktır.

2 — Yüzde yirmi tenzilâta tabi olan talebe pederlerinin memur veya mütekait ve yahut kendilerinin eytam maaşı almakta olduklarını teyit eder vesaiki ibraza mecburdurlar.

İzmir Maarif Müdürlüğünden:

Menemende İstasyon caddesinde kâin natamam mektebin ikmali inşası 16-2-931 tarihinden itibaren yirmi gün müddetle ve kapalı zarf usulile münakasaya konulmuştur. İnşasına talip olanların keşifname, Proje, fennî şartname ve münakasa kaimesini görmek üzere hergün İzmir, Ankara, İstanbul Maarif müdürlüklerine ve münakasaya iştirak etmek üzere de 8-3-931 pazar günü İzmir vilâyeti daimi encümenine müracaatları.

Mes'ul Müdür: Burhaneddin