perşembe 27 haziran 1929

İdarehane:
Istanbul, Ankara caddesi, No 100
Telgraf adresi: Istanbul, Milliyet
Telefon numaraları: Istanbul, 3911—3912—3913
Gazete ve matbaaya ait hususlar için müdiriyete müracaat edilmelidir.
Müddeti geçen nushalar 10 kuruştur. Gelen evrak geri verilmez.
Nushası 5 Kuruştur

Milliyet

Başmuharriri Siirt meb'usu MAHMUT

4 üncü. Sene No 1210

Abone ve Ilan ücretleri
Gazetemizde çıkan yazıların hukuku mahfuzdur

Abone şartları

	Türkiye	Hariç
3 Aylığı	400 ku.	8 ku.
6 "	750 "	14 "
12 "	1400 "	2700 "

İlan tarifesi

Önci Sahifede Santimi	25 ku
3ncü " "	50
4ncü " "	80
2nci " "	200

Nushası 5 Kuruştur

SİYASÎ GAYELERİMİZ

Hiç bir devletin siyasî gayeleri bizimkiler kadar vazih değildir. Bunu yalnız biz iddia etmiyoruz. Umumî vaziyetimizi mantık gözü ile, aklı selim ile mutalaa edenlerin de verecekleri hüküm böyledir.

Gerçek, yeni Türkiye dahilî ve haricî siyasetinde açık, dürüst bir sulh ve emniyet politikası takip ediyor. Şunu da söylemeliyiz ki, bizi böyle bir siyaset takip etmeğe, sulh ve emniyet gayelerine sarılmağa sevkeden amiller yalnız sulhperverane hislerimiz, hüsnü niyetimiz değildir. Bu amillerden başka ihtiyaçlarımız ve hadiselerin mantığı da bize bu zarureti ilham ediyor.

Hayatın birçok sahalarında olduğu gibi, politika âleminde de dilemek ile başarmak arasında ekseriya mesafeler, uçurumlar olur. Yazık ki yalnız beynelmilel adalete istinat edecek bu manileri atlamak müşküldür. Umumî harbi takip eden mütareke devri bu acı hakikati, mazlûm ve mağlûp milletlere çok acıklı misallerle gösterdi: sulh muahedeleri şiddetli bir kin ve intikam havası içinde yapıldı; aynı şiddet ve infial ile tatbik edildi. Bu şiddet politikasının aksi tesirleri anarşi, ümitsizlik, kıyam, ihtilâl şekillerinde her tarafta görülmeğe başladı.

İtalya'nın sabık başvekillerinden Nitti, bir kitabında bu devrin tahlilini yaparken şöyle diyor:

"Vaktile Christophe Colomb, Hint yollarını aramak için Avrupadan hareket etmişti. Karşısına Amerika çıktı. Şimdi Reisicumhur Wilson, Avrupa ya sulh götürüyorum diye Amerika dan çıktı. Fakat buraya harpten, anarşiden, ihtilâden başka bir şey getiremedi!"

Türkiye, umumî harbin doğurduğu badireleri atlatmak için nihayetsiz fedakârlıklara katlandı. Tarihin mukadderatı böyle imiş: eski idarelerin, bizden evel gelen nesillerin cezalarını, günahlarını biz çektik. Ancak, şeflerimizin yüksek idaresi sayesinde fedakârlıklarımız, emeklerimiz boşa gitmedi.

Bize her şeyden evel müstakil bir vatan ve onun dahilî ve haricî emniyeti lâzımdı. Umumî harbin neticesi, Türk milletinden bu kadar basit bir adalet hakkını esirgemedi. Onun için millet, haksızlığa karşı ihtilâli, bir hak ve vazife telâkki etti.

Türk ihtilâlinin zaferi yalnız hususî noktai nazarımızdan değil, umumî sulh cephesinden de adaletin bir zaferini ifade ediyor. İnkilâp şehitlerimizin ruhları, öz vatana olduğu kadar insaniyetin sulh ve refahına da hizmet ettikleri için her halde çok müsterihtirler.

İnkilâp idaresi, dahilî idarede kanun hâkimiyetini esas olarak aldı: memlekette içtimaî nizamı bozanlara, teceddüt hareketlerine karşı koyanlara, asayişi ihlâl eden unsurlara karşı açılan cidal, meyvelerini verdi. Bugün bütün Türk vatanı, tek bir parça hâlinde tam bir sükûn ve istikrara kavuşmuş bulunuyor. Terakki ve inkişaf sahasında geri kaldığımız mesafeleri, yeni ve geniş hamleleri atlamak istiyoruz. Bir taraftan memleketin imarına, diğer taraftan iktısadî refahına kavuşmağa çalışıyoruz. Bugüne kadar katedilen mesafeler asla küçük görülemez; fakat bundan böyle kazanılan şeylerin gölgesi altında, ferih ve müsterih, gaflet uykusuna dalacak değiliz. Maziden, kâfi derecede müessir dersler aldık. Hükûmet, memlekette hâsıl olan bu nizam ve ahengi bozmamağı, vatandaşların faaliyetini kolaylaştırmağı, dahilî siyaseti için esaslı bir azimet noktası biliyor.

Muhterem Başvekil Paşa nın dediği gibi: *"Cumhuriyetin serbest ve kuvvetli nizamı, vatandaşın yaşayışına emniyet ve adalet içinde her engelden korumaktadır ve daima korumaya kudrettedir."*

Haricî siyasetimizde de aynı esaslardan mülhem bulunuyoruz. Şark devletleri ile olduğu kadar garp devletleri ile de dostluk münasebetlerimizi takviye ediyoruz. Dostluklarımız, herhangi bir devlete ve yahut siyaset bir zümreye karşı husumet ifade etmekten uzaktır: "Beynelmilel münasebetlerimizde emniyet verici bir tutum, dostluklarımıza vefa, her fırsatta ve elimizden geldiği kadar sulh ve huzura hizmet..." İşte haricî politikada riayet ettiğimiz esaslar bunlardır.

Biz medenî bir devlet, yetişkin bir millet olmak şıarını bu düsturlara bağlanmakta görüyoruz. Bu kanaatimiz çok samimidir. Hiç bir sebep ve menfaat, bizi tuttuğumuz bu doğru yolden ayıramaz.

MAHMUT
Siirt Meb'usu

BUGÜN

2 inci sahifemizde:

1— Tarihî tefrikamız; Tepedelenli Ali Paşa ve Vasilikî
2— Son haberler

3 üncü sahifemizde:

1— İktisadî hareketler
2— Günün mühim adliye haberleri

4 üncü sahifemizde:

1— Hava raporu
2— Felek
4— Spor: Atletizm bayramı

1-Bettınet Yakubun mahiyeti tamamile meydana çıktı
2-İdamları istenen 35 komünistin muhakemeleri ne safhada?..

İdamları istendi

İzmirdeki komünistlerin muhakemeleri pek mühim ve şayanı dikkat bir safhada

"Kızıl yıldız„ gazetesini ve "Yaşasın 1 Mayıs„ beyannamesini nasıl hazırlayıp neşrettiler?..

İzmirde, Istanbulda komünistlik propagandası yapan, beyannameler dagıtan, 1 mayıs münasebetile duvarlara bir takım saçma sapan yazılar yapıştıran 35 kişinin tevkif ve muhakeme için İzmire sevkedildiklerini yazmıştık

Dün İzmir Agır ceza mahkemesinde muhakemelerine başlanan bu 35 komünist taslagının muhakemelerine ait ilk haberleri telgraf haberi olarak neşretmiştik. İddea mekamı tarafından ceza kanununun 147 inci maddesi mucibince haklarında idam cezası verilmesi talep edilen bu maznunların muhakemelerine ait şayanı dikkat tafsilatı da bu gün dercediyoruz.

Komünistlerin yapacağı şeyler neler miş?..

Istanbul ve İzmir komünist ocağının ele başıları kimler? - Kızıl beyannamelerde neler var ve ne budalalıkların neşrine çalışılmış?

Teşkilât reisi kim?

İzmir komünist hucresinin reisi sayılan muallim Ahmet Kaya efendidir. Mumaileyhin cürmi vaziyetini tespit için Polis tarafından evinede yapılan taharriyat neticesinde keşf ve musadere edilen komünistliğe ait bütün evrak, mektuplar ve vesikalar vardır. Bunlar arasında Ahmet Kaya efendinin bizzat kaleme aldığı komünist beyannamesi dahi dahildir.

1 mayıs beyannameleri

İstanbulda tevkif edilen maznunlardan Manoşafhanın üzerinde " Yaşasın 1 mayıs „ serlavhalı beyanname bulunmuştur. Bu beyanname maznunlardan Laz Ismail efendinin diktesi altında Nesim efendi tarafından yazılmış ve teksir edilmek üzre Manoşarfhana verilmiştir. Bu, tam manasiyle bir komünist propaganda beyannamesidir ve şu sözlerle nihayet bulmaktadır ;

" Yoldaş, bu beyannameyi okuduktan sonra başkasına ver okudukların arkadaşlarına, tanıdıklarına anlat, komünist teşkilâtına gir.„

İkinci beyanname

Diğer bir beyanname de tahkikât safahatına göre maznunlardan küçük Niko tarafından Şarfhana verilmiş, ve mumaileyh tarafından teksir edilerek yine saatçi Nikoya iade edilmişti. Bu da komünist enternasyonalinin altıncı kongresinden bahis bulunmakta ve orada ittihaz edilen kararları göstermektedir.

Daha bir çok evrak ve vesikalar meyanında şunları sayalım:

Müsveddesi Laz İsmail efendi tarafından Ferit efendiye verilip intişarı temin edilen. Komünist fikir ve prensiplerinden bahis Kızıl Yıldız gazetesi, gene Laz İsmail efendinin basturdığı ve neşrettiği komünist neşriyatından "Günün eseri, günün vazifesi„ unvanlı yazılar, aynı maznunun Baytar Mehmet efendi vasıtasıyle Bulgaristandan getirderek Ferit vasıtasıyle dağıtılması temin edilen komünist gazetesi Sosyalizme geçiş, Faşizm nedir? İşçi birlikleri nasıl olmalıdır. Fırkanın bolşevizasyonu, Fırka hucreleri neden dağılır?. Gazeteci şöyle anlatıyr, Teşkilat bahsi, Dahili hadiseler, Ekmek kavgası, v.s. unvanlı her biri komünist fikirlerinin propagandası mahiyetinde makale ve beyannameler.

Komünistlerin reisi
Ahmet Kaya

Sokaklara yapıştırılan gazeteler

Ayrıca, Şarfman tarafından teksir edilerek Istanbul ve İzmirdo duvarlara asılan "Gençler birliği„ imzasını hamil beyannameler de mahkemenin dünkü celsesinde diğerleri ile beraber tamamen okunmuştur.

Tahkik evrakına göre maznunlardan doktor Hikmet beyden madası tahkikat hâkimi huzurunda kendilerine atfedilen cürümleri itiraf etmişlerdir. Bu sebeple bu nokta üzerinde muhakemenin uzun süreceği istidlâl edilmiştir.

Doktor Hikmet beye gelince, mumaileyh komünistlikle esas ve prensip noktai nazarından alâkadar olduğunu inkâr etmemekle beraber maznun komünistler ile hiç bir münasebeti olmadığını iddia etmektedir.

Maznunlardan bazıları teşkilâtta Hikmet beyin de alâkası olduğunu söylemişler ve muvacehelerinde de bu noktayı tekrar eylemişlerdir. Bu cihet te tahkikât evrakından anlaşılmaktadır.

İddia makamı maznunların 147 ve 171 inci maddelere tevfikan tecziyelsrini talep etmektedir. Ceza kanununun yüz kırk yedinci maddesi idamdır.

İzmirde adalet önünde şimdi hesap veren komünistlerden...

Bu ceviz başka ceviz

Ceviz çuvallarile esrar kaçırılıyordu!

Komisyoncu kendisini denize attı..

Dün limanımızdan İskenderiyeye hareket eden Raşit vapurunda garip bir kaçakçılık vakası meydana çıkarılmıştır. Ali Haydar efendi namında bir komisyoncunun İskenderiyede Ali namında birine teslim edilmek üzre vapura yüklettiği 35 çuval ceviz vakı olan ihbar üzerine muayenesi ne lüzum görülmüş ve cevizlerden bir kaçı kırdırılarak esrar ile dolu olduğu görülmüştür. Bu keşif üzerine cevizler derhal musadere edilmiş bunları yökleten komisyoncu Ali Haydar ef. İntihar kastile kendini denize atmışsada etraftan yetişllerek kurtarılmıştır.

Kaçak esrarı muhtevi olan bu sözde cevizler hakkında " düzce cevizi „ diye rapor veren muayene memurları hakkında tahkikata başlanmış ve malların sahibi olan Halil ismindeki tacir de yakalanmıştır. Dün yapılan tetkikat neticesinde her çuvalda(100-140) kadar cevizin içinde esrar bulunduğu tespit edilmiştir. Komisyoncu Ali Haydar efendi, bu kaçakçılıktan malûmatı olmadığını iddia etmiştir.

Kaçakçıların afyon ithali memnu olan Şark memleketlerine göndermek üzre cevizlerin içini boşaltarak esrarla doldurduktan sonra tutkalla kabuklarını yapıştırdıkları anlaşılmıştır,

Zabıta da meseleye vaziyet etmiştir.

Ubeydullah Efendi

Üstat daima genç olduğunu söylüyor

Fazılı muhteremin hastaneae aldırdığımız resmi

Beyoğlu Nikâh memuru Ubeydullah efendi üstadımıza iki defa Dr. Behçet Sabit bey tarafından ameliyat yapıldığını yazmıştık. Ubeydullah efendinin kapanan yaralarındaki iplikleri dün çö zülmüştür.

Bir muharririmiz Sıhhat yurduna giderek Milliyet tahrir heyeti namına Ubeydullah efendiyi ziyaret etmiştir.

Ubeydullah efendi bu ziyaretten çok memnun olduğunu söylemiştir. Bu esnada bir çok zevat ta üstadı ziyarete gelmiştir.

Ubeydullah efendi güler yüzle nasıl ameliyat olduğunu anlatmıştır. ve demiştir ki:

"— Bir gazete benim Voronof aşısı ameliyatı yaptırdığımı yazmış. Bu yalandır, Şimdi yetmiş iki yaşındayim, fakat bu benim devrei ulâmdır. İnşallah daha çok yaşayacağım. Ben kendimi genç buluyorum.„

Hey'et gitti

Salibiahmer kongresi

Başmurahhas Hasan Beyin muharririmize beyanatı

Murahhaslarımızdan Nusrat Bey trene binerken

Beynelmilel Salibi Ahmer kongresine iştirak edecek olan murahhas hey,etimiz reisi Trabzon mebusu Hasan, murahhds ve Devlet Şurası reisi Nusrat, doktor Abdülkadir beyler dün ekspresle şehrimizden Cenevreye hareket etmişlerdir. Diğer murahhas Akil Muhtar Bey Paristedir, oradan Cenevreye gidekektir.

Hey'et dün Atina sefiri Enis, Hariciye memuru Hakkı beyler ile bir çok zevat tarafından teşyi olunmuştur.

HASAN BEYİN BEYANATI

Hey'etin reisi Hasan Bey trenin hareketinden evel bir muharririmize beyanatta bulunarak demiştir ki;

" — Kongreye iştirak etmek üzre cenevreyc gidiyoruz. Kongrenin bir ay devam etmesi muhtemeldir. Kongre bittikten sonra Viyanaya gidecek bir hafta istirahat edeceğim. Ağustosta da Cenevrede toplanacak olan terbiye konferansında bulunacağım.„

ÜSERA NİZAMNAMESİ

Aldığımız malumata göre Salibi Ahmer kongresinde 1906 senesinde kabul edilen üseraya ait nizamnamede tadilât yapılacaktır.

Bu tadilâtın esasları üsera ve mecruhların mütekabilen terfihleri gayesine matuftur.

Yakup hoca!

Bu bettınet adam neler uydurmuş ?

Yer yüzünde bundan daha ileri adilik ve maskaralık olmaz!

Balyada tevkif edilen Hoca Yakup namında bir serseri nin dini alet ittihaz ederek propağanda yaptığı cihetle tevkif edildiğini yazmıştık. Balıkesirde çıkan Türk dili refikimizde okuduğumuza göre bu deni adam dolaştığı yerlerde:

— Din elden gidiyor. Şeriat elden gidiyor gibi bir sürü tefvevvühatta bulunuyor:

— Araplar Süriyeden yürümüşler. İngilizler geliyor. Selim halife olacak diyormuş.

Bu hoca kimdir? Tahkikat bize öğretiyor:

Bu, memleketinden uzun müddet evel tagayyüp etmiş dolandırıcı, ahlâksız, sef'il bir adamdır. Gece, bulursa hatta gündüz içer. Umumhanelerde rezalet addedilecek vak'aların faili olur. Namuslu bir vatandaş gibi çalışıp kazanamadığı için:

— Buraya oğlumu görmeğe gelmiş tim askerdi fakat ölmüş gibi yalanlarla kendisini acındırarak para dilenir. Hergün bir yere konar, herak şam başka bir minderde barınır. Hulâsa bedmest ve bettınet, rezil ve mütereddi bir mel'undur.

Üsküdar hadisesi

Dün de bazı şahitler dinlendi

Aliye Hanım ne zaman istıcvap edilecek ?

Mm. Mannik - Aliye hanımın meselesi tahkikatına devam edilmektedir.

Üsküdar istintaka hakimliği dün bazı şahitler dinlemiştir. Bu şahitler Aliye hanımın elinde tabanca olarak Herant beyin evine girdiğini gören bazı zevattır.

Aliye hanımın asabî hastalıkları hakkındaki raporda müddet ve mühlet bulunmamaktadır.

Bu itibarla son üç dört gün zarfında Aliye hanımın istıcvap edilmesi muhtemeldir.

İstintak hakimliği hadisede ismi geçen Berger dinlemiştir. Berger her iki alleyi de tanıdığını bu hadise ile hiç bir alâkası olmadığını söylemektedir.

Dün bir muharririmiz Aliye hanımla görüşmek üzre Şakir paşa apartımanına gitmiştir. Fakat Aliye hanımın hemşiresi gazetelere söylenecek hiç bir şey olmadığını söylemiştir.

Milliyetin büyük anketi

Gazinin en büyük eseri nedir?

MEHMET EMİN BEYİN CEVABI

„ Gazinin milli hayat itibarile en büyük eseri İstanbulun işgali üzerine Ankarada milli hükûmeti kat'iyen tesis etmesidir...„

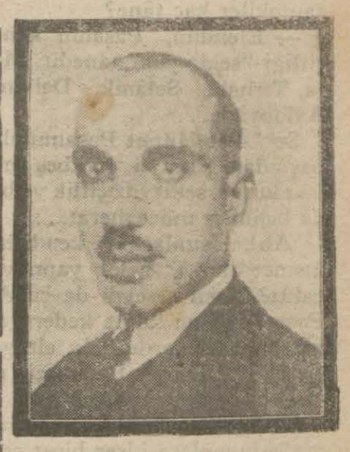

Mehmet Emin Bey

Büyük Gazinin herbiri bir faniyi tarihte ebedileştirmeğe kâfi gelecek olan eserlerini yekdiğerinden ayırmak, onları mukayese eylemek, içinden en büyüğünü seçmek ne kadar güçtür. Gazinin eserleri ayrı, ayrı ne kadar büyük ise bunlar arasındaki insicam da, zamanlarını tayindeki isabet de o derece dahiyanedir.

Bunları parça parça düşünürken bu büyük kudretin yarattığı vak'aları sıralamaktaki yüksek zekâyı görememek tehlikesinden ürküyorum ve bunun için zihnimde Gazi ve eserleri bir kül halinde yaşıyor. Eğer bu eserlere teker teker bakmış olsaydım onları ikiye bölerdim. Bir kısmının büyüklüğü bilhassa millî hayatımız itibariledir. Bir kısmı ise millî olduğu kadar insanîdir. Gazinin millî hayat itibarile en büyük eseri İstanbulun işgali üzerine Ankarada millî hükûmeti katiyen tesis etmesidir. Millî hududu aşan büyük insanî eseri de zaferden sonra dini devlet işinden tamamen ayırmasıdır. Bu ikincisi ve onun neticeleri yalnız Türkiye hayatı için ehemmiyetli olmakla kalmadı ve kalmıyacaktır. Bu vak'aların âlemşümul kıymeti vardır. Bunlar şark memleketleri hayatına tesir yapmıştır ve yapacaktır. Böyle olduğu içindir ki Büyük Gazi millî kahraman olduğu kadar eserleri insaniyet tarihinde yer almış bir dehadır.

Bu gün için bu kadar deye biliyoruz. Kim bilir, Büyük Gazi muazzam eserine yarın neler ilâve edecek? Büyük adamların yaratma kudretlerini insan zekâsı evelden tahdit edemez.

Hürmetler efendim.

Talim ve Terbiye Reisi
M. EMIN

* * *

MUSLIHEDDİN ADİL BEYİN CEVABI

M. Adil Bey

Bir dakika gözlerimi kapıyor ve tam on senelik hayatı fikren yaşıyorum.. Hayal nazarlarımın önünde şu levha açılıyor: Büyük Harptan mağlup düşen, mütarekede bütün varlığını duşmanlarının ellerine bırakmağa cebredilen Türk Milleti... asırların şeref ve şanını omuzlarında taşıyan Türk askerinin perişan hali... Anadolunun Akdenize açılmış elmastan bir penceresi aziz İzmirin işgali... daha sonra, Edirneden Sakaryaya kadar Türk eline istila eden duşman sürüleri...

Uzun ve meş'um gecelerin karanlıkları içinde, sarp dağlar, müntehâsız ovalar arasında yolunu kaybetmiş bir yolcu vaziyetinde idik. Derelerinde casuslar, yamaçlarında hiyanetler pusu kurmuş çetin bir yoldan ilerlemek mecburiyetinde idik. Bu dolambaçlı yolda bize rehber olacak bir başa intizar ediyorduk.

İşte, o baş bir mayıs günü, bugünden tam on sene evel Anadoluya ayak basmış, ve Türkü kurtarmağa azmetmişti. Bu büyük baş, yüksek nasiyesinin parlak güneşini göstererek bütün bir milleti, işaret ettiği hedefe, istikâl hedefine sevketti...

Bu büyük baş o karanlık gecelerde gökte, bulutların arasından sıyrılıp işıldayan tek bir yıldız gibi ortaya çıktı ve cihana sığmayan azmile, millete yoktan bir varlık yarattı: İstiklâl!

Beş asırdan beri hakikî hakimiyetini kaybeden Türke Gazinin yüksek azmıdır ki İstiklâlini iade etti. Harp meydanlarında te'min olunan bu zafer Lozan Sulhile bütün cihan tarafından da tasdik edildi.

Gazi, henüz tarih bile olmayan on senelik küçük zaman havsalası içinde, siyasî hayatta, askerlikte, idarî ve içtimaî sahada asırlara sığmayan eserler ibda etti. Bunların her biri ebediyete namzettir. Fakat bunların içinde Gazinin en büyük eseri, Türkiyenin tam İstiklâlini temin etmesidir.

Muhali farzederek diyorum ki Gazi başka bir şey yapmamış olsaydı bile, yalnız bu eserile bütün cihan tarihine ve Türk kalbine hakim olabilirdi; Ve pek ulvî şeref ve muhteremiyetinden bir zerre kaybetmezdi.

Gazinin bütün eserleri bu esere istinat eder. İstiklâl olmasaydı, Türkün hayatında hiç bir şey ibdâ edilemez, ve payidar olamazdı.

Gazi bu eseriledir ki milletin atisini te'min etmiştir, çünki bir Millet için İstiklâl istikbal demektir.

Zaten Gazi bu büyük eserine bizzat işaret etmiştir: "Ey Türk gençliği". Birinci vazifen Türk İstiklâlini, Türk Cümhuriyetini ilelebet muketin her köşesi bilfiil işgal edilmiş olabilir. Memleketleri dahilinde iktidara sahip olanlar gaflet ve dalalet ve hatta hiyanet içinde bulunabilirler. Hatta bu iktidar sahipleri şahsî menfaatlarını müstevlilerin siyasî emellerile tevhit edebilirler. Millet fakrü zaruret içinde harap ve bitap düşmüş olabilir. Ey Türk İstikbalinin evlâdı; İşte bu ahval ve şerait içinde dahi vazifen Türk İstiklâl ve Cümhuriyetini kurtarmaktır. Muhtaç olduğunu kudret damarlarındaki asil kanda mevcuttur."

Darülfünun Hukuk Müderrislerinden
MUSLIHEDDİN ÂDİL

TEPEDELENLİ
ALİ PAŞA ve VASİLİKİ

Niçin işi bu raddeye düşürdünüz?

Yirmidört saat içinde kaleyi boşaltmamızı istiyor. Emekler boşa mı gidecek?

Milliyetin tefrikası : 46

AYHAN

O, Şehnisâ hanımı çok severdi, ara sıra beş on katır yükü para hediye ederdi.

— Ya Alinin kaç çifliği var?

— Ali Paşanın efendim sayısız çifliği var, en iyileri Kîra Vasilikinin malıdır, Tırhala da Voyvoda çifliği Hanımındır.

— Ben onu sormuyorum, Paşanınkiler kaç tâne?

— Efendim, Paşanın kendi çifliği "sekiz yüz" tanedir. Mora, Tırhala, Selânik, Delvina, Avlonyada...

Serâsker Hurşit Paşanın aklı başından gitmişti, kırkbeş milyon kuruş, sekizyüz çiflik ve baha biçilmez mücevherat...

Ah!... şunlar bir kendisine kısmet olursa neler yapmıyacaktı? Nasıl etseydi de şu Ali Paşa kurdunu kılma keder gelmeden haznelerile filân ele geçirseydi? Hurşit Paşa için ne vurğun ne doyum olacaktı?

Hurşit Paşa çadır içinde hazır bulunanlara birer birer sordu dedi ki:

— Eğer eğri eğer doğru, reyinizi söyleyin yirmidört saat içinde Diş Kaleyi boşaltmamızı istiyor, eğer boşaltıp geriye verirsek bunca emekler boşa gider mi?

Benim anladığım şudur: Ali Paşa naçâr kaldı, başının gideceğini biliyor, bunun için bizim gözümüzü korkutarak vakit kazanmak istiyor. Fırsat vermezsek Kale ile beraber kendini ve haznelerini atar mı?

Kaleyi atarsa bu devlet habîs vücudundan kurtulur, fakat haznelere yazık olmaz mı? Sonra İstanbuldan: — Niye işi bu raddeye düşürdünüz?

Diye bizlere tazir gelmez mi? Siz ne dersiniz Ağalar Paşalar... Ne yapalım? Nasıl edelim?...

Ağa Mühürdarla silâhtar İlyas manalı manalı biribirlerinin yüzlerine bakışıyorlardı. Yalan sözlerin gerçeği: İkisi de Hurşit Paşanın tutumunu beğenmemişlerdi.

Öyle ya, Hurşit Paşa Rumlarla anlaşıp uzlaşarak devletin başına bunca felâketler getiren Ali Paşadan ziyâde onun haznelerini merâk ediyordu.

Şimdi öyle şeylerin sırası mıydı? Hiç kapana kısılıp sıkışan kurda:

— Aman postu kederlenip berelenecek, koyverin serbest kalsın biçâre. Postu sonra sağlam ele geçirelim!

Denilir miydi? İki Arnavut hiç seslenmediler, yalnız Mehmet Paşa:

— Sultanım, Ali Paşa diyor ki, evvelâ Dış Kaleyi boşaltın, bana emniyet gelsin, devletli Hurşit Paşa İstanbula yazıp çizsin.

Beni affettirsin, Kaleyi de Haznelerimi de kendisine...

Hurşit Paşa Mehmet Paşaya gizli bir işâret çaktı, Mehmet Paşa susu verdi serâsker karşıda oturan İlyasla Ağa Mühürdara:

— Haydi benim yarar yiğitlerim, bana arkadaşlırınız Tahir Abbasla Elması bulup getirin. Hep birden müşavere edelim...

Dedi, kurnazlıkla ikisini de başından savmuştu. İlyasla Ağa Hurşit Paşanın iyi niyetliğine verdiler: — Başüstüne... diyerekten çadırdan çıkıp gittiler.

Halbu ki, Hurşit Paşa onların Ali Paşanın uyğun gelen şartlarını duyup işitmelerini istemiyordu. Günün birinde Tepedelenlinin haznelerini yalayıp bir lokmada yutarak: Şööy...le... ce... şümürdüğü zaman neden "elin" iki cahil Arnavudu gizli şartları öğrensinler: bilsinler?

Efendim?!

Hurşit Paşa o kadar akılsızın biri miydi? Eski kethüdasına sordu:

— Söyle Mehmet, eğer İstanbuldan af getirirsem Yanyayı bana mı teslimedecek?

— Haznelerile birlikte...

— Haznelerile ha?... Ya buna karşılık bizden ne istiyor?

— Evvelâ Dış Kalenin boşaltılmasını... sonra sultanım affedildikten sonra Anadolu kasabalarından kendi seçeceği birine gönderilmesini...

— Değilmi Arnavutlukta Valilik falan istemekten vaz geçti. Artık alt tarafı hep kolay şeyler.

Bu saatten itibaren buradan çıkıp giden iki Arnavutla arkadaşlarını göz önünde bulundurun. Onlar "Ali" ye Aman verilmesini istemiyorlar Mehmet, anladın mı?

Bitmedi

Ecnebi gazeteler

İtalyan tayyareleri

Boğazlar komisyonunun Cemiyeti Akvama müracaatı

Avrupa gazetelerinin aldıkları malûmata göre geçenlerde şehrimize gelip burdan da Karadenize giden İtalyan tayyare filosu hakkında İstanbuldaki Boğazlar komisyonu merbut bulunduğu Cemiyeti Akvama bir müracaatta bulunmuştur. Mesele şudur:

Avrupa gazetelerinin yazdığına göre İtalyan tayyareleri burdan hareket ederken iki gurupa ayrılmıştı. Birinci gurupta 21 tayyare bulunuyordu ve bunlar doğruca yollarına devam etmişlerdir. Diğer gurupta ise ondört tayyare vardı ve bunlar İzmit üzerinden uçarak diğer gurupa iltihak etmişlerdir. Mecmuan otuz beş olan bu tayyarelerin şu suretle yola devamları. Lozan muahedesine mugayiraddediliyor. Muahedeye göre her hangi bir devletin Boğazlar tarikile Karadenize göndereği filonun azamî mevcudu hali hazırda Karadeniz devletlerinden her hangi birinin elindeki azamî filodan fazla olmiyacaktır. Bu takdirde Karadeniz devletlerinden azamî filoya malik olan Rusyanın hali hazırda Karadenizde ancak 21 Tayyeresi vardır.

Boğazlar konferasının aktettiği müteaddit celselerde bu mesele müzakere edilmiştir. Uzun, fakat nazikâne münakaşalardan sonra Boğazlar komisyonu meseleyi Cemiyeti Akvamın nazarı dikkatine arzetmeği muvafık bulmuştur. Bu kararın, komisyondaki İtalyan mürahhasından mada, diğer mürahhasların ittifakile kabul edildiği anlaşılmaktadır.

Bu malûmatı veren Avrupa gazetesi İtalyan mürahhasının protesto ettiğini rivayet kabilinden kaydettikten sonra kararın Cemiyeti Akvama bildirildiğini ilâve ediyor.

Afganistanda

Kral giderken...

Neşrettiği vedanamede ne diyordu?

Afgan kıralı Amanullah Han memleketinden çıkarken bir beyanname neşretmiştir. Bu beyannamenin Avrupa gazetelerinde görülen tercümesine nazaran kral Afganistandan ayrılmasındaki sakin maglubiyetten değil, bilakis memlekette kan dökülmesini istemediğinden ileri geldiğini ilân ediyor. Kral bunu uzun uzadıya izah ettikten sonra diyorki:

"Hükümdarlığının devam ettiği on sene zarfında Afganistana hizmet ettim. Medeniyet tohumları getirdim. Ümit ederim ki bunlar semere verecektir. Bir İran darbı meselî der ki: Sevdiğim baki kaldıktan sonra, ruhum ve kalbim bile parçalansa ne ehemmiyeti olur?..

Artık yerimi başkalarına bırakıyorum. Bu menfaat ve cehalet faciasını oynayanların arkasında kim olduğunu bütün dünya ergeç öğrenecektir. Milletime veda ederken İranlı hakimin şu sözlerini tekrar edeceğim:

Senden ayrılıyorum; artık benim namımı duymıyacaksın, elverir ki sen bahtiyar olasın!..

HARİCİ MÜTEFERRİK HABERLER

Fransada

Fas meselesi

Parlamentoda hararetle münakaşaedildi

Paris, 25 (A.A.) — Mebuşan meclisi, Fas mes'elesi hakkındaki istizahların müzakeresine devam etmiş ve M.Painleve, ait Yakup mevzilinin muhasaradan kurtarılmış ve vaziyetin tabiî bir hal almış olduğunu söylemiştir. Mumaileyh, takip edilen planın muslihane hulûl planı olduğunu ve bunun erbabı kıyamın vücude getirmiş oldukları mukavemet hattını tedrici surette kırıp ortadan kaldırmağa müsaadebahş olduğunu söyliyerek demiştir ki: Ait Yakup ile Elbord mevzileri, mes'ul rüesanın reyi ile akınlara mani olmak için işgal edilmiştir.

Son baskın esnasında maktul düşmüş olan Ait Yakup kumandanı hakkında hiç bir suretle muahazede bulunulamaz.

Son hadisatın, Rif vakayii ile hiç bir alâkası yoktur. "Hatip, netice olarak, yollar ve demir yolları inşası ve Afrika ordusunun hali hazırdaki şeraite intıbak ettirilmesi için ittihaz edilecek tedbirleri teşrih etmiştir.

Meclis, bir gece celsesi akte derek, Fas meselesi hakkındaki istizahların müzakeresine devam edecektir.

Gece müzakeresi

Paris. 26 (A. A.) — Mebusan meclisi, gece Fas mes'elesi hakkındaki müzakeratına devam etmiştir. M. Briand, Fransız himayesi altında bulunan kabileleri himaye ve muhafaza etmek lâzım geldiğini ve aksi surette hareketin mümkün olamıyacağını söylemiş ve demiştir ki: "Tafilaletin işgaline ait olup hükûmete tevdi edilmiş olan plân reddedilmiştir. Ait Yakup ile Elbordj, iki kabilenin talebi üzerine işgal edilmiştir. Memleketin yeni askeri harekâta atılmış olduğu suretindeki endişeler manasızdır.

Fransa. Fasta sulh ve sükûn arzu etmektedir. ve bunu her türlu vesaitle muhafaza edecektir. "Meclis, sosyalistlerin son vukuat hakkında Parlamento encümenlerinin tahkikat yapmasını talep eden takririn 207 reye karşı 347 reyle ve radikallerin, hükûmeti usulî bir takriri sulh siyaseti takip etmeğe davet eden takririni 263 reye karşı 330 rey ile reddetmiştir. Meclis, hükûmete beyanı itimat takririni kabul etmiştir. Hükûmet, muhalefetin iki takririne mukabil itimat meselesini ileri sürmüş idi.

Alsas Lorende Af

Paris, 26 (A.A) — Matbuat, Alsas Lorende af ilânı hakkında hükûmetçe ittihaz olunan tedbiri büyük bir memnuniyetle kaydetmektedir. Fikir ve meslek Farkı gözetilmeksizin bütün gazeteler bu hareketin bir zaf alâmeti değil, fakat barışmağa delâlet eden bir uzlaşma eseri olduğunu beyan eylemektedir.

İthalât ve ihracat

Paris, 25 (A.A.) — Mayıs ayında Fransanın ithalâtı, 5,060,000,000 franga, ihracatı, 3,958,000,000 franga baliğ bulunmakta idi.

1929 senesinin ilk beş ayında ithalât ihracatı 5,096,000,000 frank ve 7,598,000 ton geçmiştir.

Borçlar mes'elesi

Paris, 25 (A.A.) — Meb'usan meclisi maliye ve hariciye encümenlerinde izahat veren M. Poincare Bonar Law planının Paris konferansında ne suretle ve niçin kabul edilmediğini hatırlatmış, borçlar ve tamirat mes'eleleri arasındaki muvaziliğe dikkati celp etmiş ve demiştir ki: "Az çok uzun süren bir küsuf devresinden sonra umumî bir Young planı karşısında bulunuyoruz.„

M. Poincare Amerikan istokları mes'elesi 1 eylülden evel halledildiği takdirde vadenin hulûlünde bir nispet dairesinde tediyatta bulunulmasına dair M. Churchill tarafından vaki olan talebe ticarî ve siyasî borçların biribirine benzetilmeyeceğini ve ayni hal curetine tabi tutulamıyacağını sevaben bildirmek suretile itiraz ettiğini söylemiştir. M. Poincare borçlar hakkındaki itilâfların tasdiki mes'elesine gelince İngiltereye ve Amerikaya olan borçlara müteallik ihtirazî kayitlerin biribirinden farklı olmadığını söyliyerek beyanatına nihayet vermiştir,

İtilâfın aleyhinde takrirler

Paris, 25 (A.A) — Borçlar hakkındaki itilâfların Fransa hükûmeti tarafından tasdiki aleyhindeki nümayişe dair olan takrirlerinin derhal müzakeresini talep eden meb'uslara verdiği cevapta M. Tardieu eski muhariplerin arizasını kabul etmediğini, nümayişin yapılmasına müsaade eylemediğini, çünki böyle bir nümayiş icrasını dürüst bir hareket telâkki etmediğini söylemiştir. Meclis, bu istizah takrirlerinin müzakeresini 266 reye karşı 261 reyle tehir etmiştir.

İngilterede

Yeni mülâkat

Başvekil Amerika ile anlaşıyor

Londra, 25 (A. A.) — Bu akşam amele fırkası erkânı tarafından yapılan bir resmi kabul esnasında M. Macdonald, ceneral Dawes ile ikinci bir mülâkat icra etmiş ve M. Gibson ile de görüşmüş olduğunu bildirmiştir. Mumaileyh şu sözleri de söylemiştir:

"Ümidim kuvvetlidir. Yakın bir zamanda hükûmetler arasında müzakeratın ne suretle icra edileceğini, konferansın nerede akdolunacağını ve ne gibi gayeler elde etmeğe çalışacağını bildireceğiz.„

İşsizlerin mikları

Londra, 25 (A.A.) — İngilterede 17 Haziranda mukayyet olan işsizlerin miktarı 1,122,700 kişiye baliğ bulunmakta idi. Şu hale nazaran, geçen haftaya nisbeten 9,908 kadar bile fazlalık var ise de geçen senenin ayni devresine nisbeten 39,821 kişi noksandır.

İngiliz- Rus münasebatı

Londra, 26 (A.A.) — Röyter ajansına nazaran, İngiltere hükûmeti Sovyetlerle resmî münasebat tesis ettiği takdirde Kanadanın buna imtisal edeceği muhtemel addedilmektedir.

Tamirat konferansı

Londra, 25 (A.A.) — Tamirat konferansının temmuzda Londrada toplanması muhtemeldir. Program, siyasî mes'eleler mevcut olmakla beraber, başlıca iktısadî mes'eleleri ihtiva eylemektedir.

AVAM KAMARASINDA

Londra, 26 (A.A.) — Avam kamarası riyasete M. Fitzroyı intihap etmiştir.

BAŞVEKİLİN NUTKU

Londra, 26 (A.A.) — Amele fırkasının parlamento hizbinin bir içtimamda nutuk söyliyen M. Macdonald, İngiltere ile Amerikanın şimdiye kadar uyuşmalarının önüne geçen bütün maniaların her iki tarafın biribirini eyice anlamamış olması olduğuna tamamen kani bulunduğunu söylemiştir. Mumaileyh, bugün en mühim olan cihet, muhtelif milletlerin mütekabil ihtiyaçlarını idrak etmeleri olduğunu ilâve ederek önümüzdeki tahdidi teslihat müzakeratında böyle bir mütekabil anlaşma muhiti vücude getirmeğe çalışacağını söylemiştir.

HARİCİYE NAZIRI DA SÖYLEDİ

Hariciye nazırı M. Henderson, müteakiben söz alarak sulhun teşyidi ile diğer memleketlerle olan münasebatını inkişafa mazhar etmek hususlarını en büyük vazife olarak telâkki etmekte olduğunu söylemiştir.

AVUSTRALYA — İNGİLTERE

Sydney, 26 (A.A.) — Yüzbaşı Kingsfort Smit ile iki refikini hamil olan (Southern Gross) tayyaresi, 22 saat uçuştan sonra "Derby" de karaya inmiş olduğundan Avustralya-İngiltere seferinin ilk merhalesini ikmal etmiştir. İkinci hedefi, Singapour dur.

Son Haberler

Kadriye Hm. dün isticvap edildi

Maznunların 156 ncı madde ile lüzumu muhakemeleri talep edilmiştir

İzmir, 26 (milliyet) — Komünistlerin muhakemelerinden sonra Kadriye H. ve rüfekasının ilk isticvapları yapılmıştır. Muhakemelerine temmuzun dokuzunda başlanacaktır.

Kadriye H. ve rüfekasının 156 ncı maddeyle lüzumu muhakemeleri talep edilmiştir

156 ncı maddeyi neşrediyoruz

156 ncı madde aynı şudur: "Reisicumhur hakkında suî kasta bulunanlarla buna teşebbüs edenler fiilleri teşebbüsü tam derecesinde ise, idam cezası ile, naksı ise müebbet ağır hapis ile cezalandırılır.

Düyunu umumiye

Murahhaslar Ankaradan Atinaya gidiyorlar

Ankara, 26 (Milliyet) — Düyunu umumiye murahhasları yarın hareket edeceklerdir. Murahhaslar Atinaya giderek Yunanistana düşen düyunu umumiye hissesi etrafında hükûmetle görüşeceklerdir.

Türk- Yunan müzakeratı

Ankara 26 (milliyet) — Yunan murahhas M. Diyamandapululos bugün gelmiş ve Yunan sefiri ile birlikte hariciye vekilini ziyaret eylemiştir.

Bitaraflar da hariciye vekilini ziyaret etmişlerdir

Maliye vekili rahatsız

Ankara, 26 (Milliyet) — Maliye vekili iki günden beri hafif rahatsız bulunmaktadır. Vekil beyi dün İsmet paşa hazretlerile vekil arkadaşları ziyaret etmişlerdir.

Sanayi ve maadin bankası obligasyonları

Ankara, 26 (Milliyet) — Sanayi ve Maadin bankasının iki senede itfa edilmek ve şimdilik bir milyon lira ihraç edilmek üzere yüzde beş faiz yüzde bir ikramiyeli üç buçuk milyon liralık obligasyon ihraç etmesine hey'eti vekilede karar verilmiştir.

* * *

Ankaraya telefon

Ankara-İstanbul telefonu nasıl çalışacak?

Ankara, 26 (Milliyet) — İstanbulla Ankara arasındaki telefon muhaberatı tecrübeleri muvaffakiyetle icra edilmiştir. Alınan malûmata nazaran; mükâlemelerde çok vuzuh vardır. Devlet telefon şebekesi ile yapılan resmî muhavere şeklindeki bu bir kaç tecrübe faaliyete geçmek için bir mani kalmadığını ispat etmiştir. İstanbul telefon santralında yapılmakta olan tertibatın ikmali takdirinde üç güne kadar hat derhal umumum istifadesine açılacaktır.

Üç dakikalık mükâleme ücreti yüz on kuruştur. Avrupada olduğu gibi muayyen saatlarda abone kaydedilebilecek ve hattaçeç vakit, mükâlemenin nispeten az olduğu zamanlara tesadüf edecek aboneler için tenzilat yapmak ta kabil olabilecektir.

Erikson şirketi ile aktedilen mukavele tatbik edilince mükâleme ücreti mukavele mucibince 280 kuruş olacaktır.

Yozgatta sel

Yozgat, 25 (A.A.) — Bugün saat 17,30 da başlayıp yarım saat devam eden yağmur ve doludan sonra, kasabayı sel almış, bazı mahalleler su altında kalmıştır. İki köprü bir kaç bina yıkılmıştır.

Hakkı Şinasi paşa Edirnede

Edirne, 26 (A.A.) — Hakkı Şinasi paşa beraberinde cümhûriyet halk fırkası Edirne mutemetliğine tayin edilen mütekit miralay Osman bey olduğu halde Edirneye gelmiş, teftişata başlamıştır. Yeni mutemet te vazifesine mübaşeret etmiştir. Paşa buradan Kırklareli, Tekirdağ vilâyetlerile Uzun köprü, Keşan, Malkara ve Hayreboluyu teftiş edecek, kuraklıktan fazla mutazarrır olan havaliyi dolaştıktan sonra İstanbula dönecektir.

Eskişehir ilk bugday mahsulu

Eskişehir; 26(A.A) — İlk bugday bugün borsaya gelmiş ve merasimle satılmıştır

Türk - Fransız dostluğu

M. Briand ile Hariciye vekilimiz arasında samimî telgraflar teati edildi

Ankara: 26 (A.A.) — Türkiye - Suriye hudut mesaile hakkında imza olunan itilâflar üzerine hariciye vekili doktor Tevfik Rüştü beyfendi ile Fransız hariciye nazırı M. Briant arasında atideki telgraflar teati olunmuştur.

Hariciye vekilimizin telgrafı

Hudut ve şimendifer meselelerine mütedair itilâfnameleri M. de Chambrun ile imza etmiş olduğumuzu bildirmekle pek batıyarım. Türk-Suriye münasebatına müteallik ihtilâfların heyeti umumiyesinde Fransa ile Türkiye arasında husule gelen bu mes'ut sureti hal bende memleketlerimizin münasebetiçin samimiyetle dolu bir istikbal ümidini kuvvetlendirmiştir. İşte bu dostane temenni ile dir ki elde edilen mes'ut neticeden dolayı bizzat sevindiğimiz gibi zatı devletlerine de beyanı tebrikât eylerim.

M. Briandın cevabı

Memleketlerimiz için pek kıymetli olan iyi komuşuluk münasebatına temin eylıyen ve Suriye hududuna müteallik bulunan itilâfnamelerin teyemmüneu imza edildiğini bildiren samimî telgrafınızdan dolayı zatı devletlerinize derin teşekkürlerimi arzederim. Bu vakıanın yalnız mahallî itilâfların ve halî hazırdaki müşkülatların keyfiyeti hallini mütezammın değil ayni zamanda her iki memleket için tarihî bir an'ane ve bir zamanı istikbal olmak itibarile kat kıymettar olan bir dostluğun Fransa ile Türkiye arasında umumî mahiyette ve devamlı surette kuvvetlendirilmesi hakkındaki müşterek arzumuzun ilk mueyyidesi olduğunu aynen sizin gibi görmekteyim.

Briand

Komünistlerin muhakemesine devam edildi

Maznunlardan (19)u ilk ifadelerini inkâr ettiler

İzmir, 26 (Milliyet) — Komünistlerin muhakemelerine bugün de devam edilmiştir. İsticvap edilenlerden Şafman Koca' saatçı Niko, laz İsmail, Hüsamettin komünist olduklarını itiraf etmişler. yalnız teşkilâta dahil olduklarına dair ilk ifadelerini imkâr eylemişlerdir.

İsticvap edilen 19 maznun ilk ifadelerini dayak üzerine yaptıklarını söyleyerek her şeyi inkâr ettiler.

Neticede söz alan müddeiumumi mevcut delâlîn kuvvetli olduğunu, dayak iddiasının varit olmıyacağını söyledi. Maznunlardan Hikmet tahliye edilmelerini istedi. Muhakeme sabah gününe talik edilmiştir.

Hakimiyet milliye (24) sayfa

Ankara, 26 (milliyet) — Hakimiyeti milliye Yarın 24 sayfa olarak çıkacaktır.

Dahiliye vekilinin teftişleri

Erzurum, 26 (A.A) — Şehrimizde bulunmakta olan dahiliye vekili Şükrü Kaya bey dün mektepler ile hastahaneyi ziyaret etmişlerdir. Akşam şereflerine bir ziyafet ve müsamere tertip edilmiştir.

Bir canî yakalandı

Ankara, 26 [Milliyet] — Saman pazarında bir kadınla bir köylüyü tabanca ile yaralayarak kaçan Hacılar köylü Yusuf yakalanmıştır.

Adana valisi

Ankara, 26 (Milliyet) — Adana valisi Vehbi Bey bir haftaya kadar İstanbuldan Adanaya gidecektir.

★ Kavaklı kaymakamı Osman Zeki Bey vekâlet emrine alınmıştır.

Bir memurun muhakemesi

İzmir, 56 (A.A) — 9500 liralık bir ihtilastan sonra Rusyaya kaçmak üzre iken yakalanıp şehrimize getirilen dikili maliye sandık emini ömer Lutfi efendinin isticvabına başlanmıştır. Kendisi sorulan suallerin cümlesine ademi malûmat beyan etmıştir.

Teşviki senayi

Ankara, 26 (Milliyet) — Teşviki senayi kanununu on birinci maddesi mucibince muafiyet ruhsatnamesini haiz müessesat sinaiyeye tevzi edilecek primin sureti tahakkuk ve tevzii ile mahsubuna dair maliye ve iktisat vekaletleri tarafından hazırlanan talimatnamenin tatbiki heyeti vekilece kararlaştı

İzmirde Galatasaraylılara ziyafet

İzmir, 26 (A.A) — Bu gece Türk ocağı bahçesinde Galatasaray sporcuları şerefine bir gardenparti verilmiştir.

Tacirler Rusyaya üzüm göndermiyor

Bir kaç gün evel Rusyaya sevkedilecek üzümlerin vaziyetinden haber vermiş ve Rusyada bir kısım tüccarlarımızın mallarının sudan bahanelerle Ruslar tarafından haczedildiğini yazmıştık, Gerçi alâkadar makamlar vasıtasile sevke amade mallar hakkında hükûmete malûmat verilmişse de henüz iktisat vekâletinden bir cevap gelmemiştir. Vekâlet artık sevkiyat için hiç bir mahzur kalmadığı hakkında bir cevap vermemiş olması hasebile tüccarlar, Rusyaya sevketmek üzre hazırladıkları malları sevketmekten vazgeçmişlerdir. Bu suretle 70,900 kilodan fazla üzüm yene memlekette kalmıştır.

İzmirli hanımların müfit teşebbüsü

İzmirde Verem mücadele cemiyeti salonunda Vali paşanın refikasının riyasetinde bir içtima yapılmıştır. Bu içtimada İzmirin mümtaz ve münevver bir çok hanımları hazır bulunmuşlardır.

Yerli mallarını korumak ve bunu dair tedabir ittihaz etmek için müzakerat cereyan etmiştir. Hanımlarımız yerli malları ile çok yakından alâkadar olmak hususunda büyük bir tehalük göstermişler ve İzmirin muhtelif mahallerinde « Yerli malları koruma kolu» namile birer şube açmağa karar vermişlerdir.

Verilen karara göre bu teşkilâtın talimatını tasdit etmek için Temmuzun 7 inci günü ikinci bir içtima daha aktedilecektir. Şubeler İzmir mahallâtile Karşıyaka, Bayraklı, Buca, Bornova ve Bucada açılacaktır

Ekonomi

Cenup vilayetlerimizin ziraatinde ehemmiyetli bir düşman: [Süne] böceği

Bu sene cenup vilâyetlerimizde, (Süne) böceği çıktı. Bu böcek kırgeden sonra en ehemmiyetli afettir.

Ehemmiyetini şuradan da anlıyoruz ki, hükûmetimiz bu kemirici muzir hayvanın istilâsına uğrayan vilâyetlerden ihracatı muvakkat zaman için men'etti.

(Süne) nedir, nereden çıkar? (Süne), hububattan en çok buğdaya hücum eden ve hasada kadar buğdayı kemirdikten sonra hadas araziye hicret eden bir haşeredir. Bize, asıl vatanı olan, Suriyeden geliyor.

Son aylarda bu hayvandan nekadar zarar gördük, henüz resmî istatistik çıkmadığından bilmiyoruz. Yalnız, bir fikir vermek için şu rakkamı zikrederiz:

1925 senesinin haziran ortasından mayıs ortasına kadar, Suriyede fenni vasıtayla toplanan (Süne) miktarı 160 bin litredir.

Buğdayımızı, bu çok kıymetli millî emek ve sermayeyle yetişen mahsulumuzu, yeni âfete karşı müdafaa lâzımdır.

Müdafaa, âfetin mahiyetini tetkik ile başlar. Tetkike muhtaç malum olmıyan noktalar şunlardır:

1 — (Süne) nin Türk topraklarına geldiği istikametler,
2 — Iitica ettiği yerler,
3 — Kışlama şartları,
4 — Mukabil düşmanları,
5 — Kimyevî usul ile imha,
6 — Mihanikî usul ile imha.

Kıymetli ziraat mütahassıslarımızın ve çok muvaffakıyetle çalışan ziraat labaratuarlarımızın zaten başladıkları (Süne) tetkikleriile, hem intişar meselesi, hemde imha usulleri elbette anlaşılacak, ve bu yeni âfetin önüne radikal surette geçmek elbette kabil olacaktır.

Dr. Nizamettin

* * *

GÜNÜN İKTISADÎ HABERLERİ

Hayvan borsası dün toplandı

Hayvan borsası idare meclisi dün toplanmıştır.

Peşin hayvan satışlarında tediye müddeti 3 gün olacak, bu müddet zarfında parasını alamıyanların müracaatları bunlardan tahsil edilecektir. Veresiye satışlar bonuya raptedilecektir.

Borcunu vermiyenler, Borsada işten menedilecektir.

Barsak muamelâtının borsaya dahili esas itibarile muvafık görülmüştür. Bu daire eylûlde açılacaktır.

Mezbahada kesilen etler, bu sahada borsanın mürakabası altında yapılacaktı.

Resmî devairin et alım ve sartmları Borsa resminden istisna edilmiştir.

✶ **İstanbulda hayat ucuz değil, pahalı...** — Bazı Bankalar hayat pahalılığı hakkında Ticaret odası tarafından hazırlanan istatistikleri itirazla karşılamakta ve noksan addetmektedir. Bunların tetkikatına göre istatistiklerde gösterildiği gibi İstanbul dünyanın en ucuz yeri olduğu doğru değildir. Hatta son tetkikat Avrupanın ekseri memleketlerinin İstanbula nispetle yüzde on daha ucuz olduğunu teyit etmektedir.

Malî mahafilde bu gibi istatistiklerile ticaret odasından ziyade İstatistik umum müdürlüğünün meşgul olması muvafık görülmektedir.

✶ **Komisyon toplandı** — Memleketimizin iktisadî programını yapmak üzre Alî iktisat meclisince teşkil edilen komisyon dün ilk içtimaını akdetmiştir.

Tetkik seyahati için lâzımgelen vesaikin toplanması takarrür etmiş ve ihzari mesaiye başlanmıştır,

✶ **Rusyaya ihracat** — Muayenesi Ticaret odasınca ikmal edilen derilerin bir kısmı dün Rusyaya gönderilmiştir,

✶ **Deri işleri düzeliyor** — Geçenlerde bir buhran geçiren deri fabrikaları son günlerde selâha yüz tutmuş ve ham deri fiatleri yükselmiştir. Buhran zail olmuştur.

✶ **Meyan kökleri** — Ticaret müdürlüğüne verilen malûmata nazaran 1928 senesinde İzmirden 52 bin küsur ve 1929 senesinde de 64 bin küsur ton meyan kökü harice sevkolunmuştur.

✶ **Borsa meclisinde** — Borsa meclisi dünkü içtimaında, Borsada iş yapmaktan men'edilen birinin vaziyeti tetkik olunmuş ve tahakkuk eden borçlarının teminat akçesinden tediyesi için bankaya tebligat yapılması tekarrür etmiştir.

✶ **İngiliz : 1012 buçuk...** — Dün Borsada İngiliz lirası (1008) kuruş (30) paradan açılmış ve (1012) kuruş (20) parada kapanmıştır.

Altın (880) den, Düyunu muvahhede (186) dan, İstikrazı dahili (93,10) dan muamele görmüştür.

* * *

Kambio Borsası 26/6/929

İSTİKRAZLAR		
İstikrazı dahili	93	25,00
Düyunu muvahhide	186	75
Osmaniyeli demir yolu	6	80
SENETLER		
İş Bankası	12	15
Anadolu demir yolu	23	10
Tramvay. Ş.	80	50
U. S. Şirketi	22,00	
Bira Şirketi	42	00
Tütün A. Ş.	10	00
Değirmen Ş.	32,75	
Değirmen Ş.	7	00
Çimento Ş.	31	10
Telefon Ş.	29	75
M. Ecza Ş.	4	75
Hayriye	18	50

TAHVİLAT		
Anadolu D. Y. 1. T.	42,—	
Anadolu D. Y. 2. T.	42,—	
Anadolu D. Y. 3. T.	49,—	
Tünel şirketi	4,37,50	
Elektirik şirketi	4 37,50	
Rıhtım Şirketi.	17 00	
H. Paşa liman şirketi	—	

ÇEKLER					
Londra	1012	50,00	Newyork	0,47	93,75
Paris	12	24,00	Atina	36	95,00
Cenevre	2	48,50	Roma	9	15,00
Bükreş	24	75,00	Amsterdam	1	18,50
Brüksel	3	44,75	Sofya	66	12,50
Prag	16	10,00	Berlin	2	01,00
Viyana	3	40,50			

Tevfik Bey gitti

Riyaseti Cumhur Kâtibi umumisi Tevfik Bey dünkü trenle Ankaraya avdet etmiş, ve istasyonda bir çok zevat tarafından teyyi olunmuştur.

Ormancılık tahsili

Bir müddetten beri Almanyada ormancılık tahsilinde bulunan Mazhar bey şehrimize avdet etmişrir.

Cerrahpaşa paviyonu ihale edildi

Cerrah paşa hastaesinin dahilî paviyonu inşaatı 76 bin liraya ihale edilmiştir. İnsaata yakında başlanacak. Bundan başka hastahaneye yeniden 150 yatak ilâve edilmiştir.

Üsküdar-Kadıköy tramvayı malzemesi geliyor

Üsküdar-Kadıköy tramvay hattının inşası için lüzumu olan malzeme yola çıkmıştır. 5 Ağustosta şehrimize gelecek ve Teşrinievelde inşaata başlanacaktır.

Gülcemalin rahnesi

Geçenlerde Stella d'Ilia vapurunu tarafından yaralanan Gülcemal vapuru dün havuzda tetkik edilmiştir. Zarar sonra tahmin

Kazazedè vapur

Geçen gün Trabzon feneri açıklarındaki kayalıklar üzerine oturan Büyük liman vapurunun vaziyeti ümitsiz görülmektedir.

Vapurun iskele tarafındaki rahne çok büyüktür.

Geminin bir numaralı anbarı kamilen su dolmuştur.

Malûl gaziler arasında

Malûl gaziler muavenet hey'eti ve pazarının tasfiyesi için hazırlıklara başlanmıştır. Bir kısım malûller pazarın devam etmesini istemektedir.

Diğer bir kısım malûllere nazaran ise pazarın şimdiye kadar hiç bir faidesi görülmediği ileri sürüyorlar.

Bankadaki paralar ise umumî olarak nemalandırılıp malûller arasında taksim edilmelidir; diyorlar. Tasfiye hey'etinin ne yapacağı henüz malûm değildir.

Edirne fırka müfettişi

Mütekait erkânı harp miralay Osman bey Edirne Halk fırkası müfettişliğine tayin olunmuştur.

MİLLİYETİN ŞEHİR HABERLERİ

Emanette

Şehrin imarı

Taksim meydanının tevsiine başlanıyor

Emanetle Taksim şirketi arasında meydanın tevsi ve imarı için itilâf hasıl olmuştur. Şirketle anlaşılan şekle göre talimhane meydanı yeniden ifraz edilmiş ve evelce açılan sokakların genişliğinde bazı tadilât yapılmıştır.

Bu plâna göre talimhane meydanının arkasında tramvay, caddesine müvazi 20 metroluk bir cadde açılacak ve yeni bir yol tramvay hattına bağlanacaktır. Şişliden gelen tramvaylar bu yeni caddeyi takiben Tarlabaşına geçeklerdir.

Talimhane meydanının Cumhuriyet abidesine karşı olan kısmı meydana kalbedilecek yıkık Alkazar sinemasının duvarı tanzim ve tamir olunacaktır. Meydanın tevsii ameliyesine cumartesinden itibaren başlanacaktır.

Tiyatrolarda su depoları

Muhtemel yangın tehlikelerinin önünü almak için tiyatro ve sinemalarda birer su deposu tesisi takarrür etmiştir.

Düyunu umumiye binası Emanete verilmiyor

Emanet düyunu umumiye binasının kendisine verilmesini istiyordu. Hükûmet söylendiğine göre emanetin bu talebine menfi bir cevap vermiştir.

Cemiyeti belediyenin dünkü kararları

Adada caddeyi tevsi için bir kilise istimlâk ediliyor

Cemiyeti Belediye dün ikinci reis vekili Tevfik Beyin riyasetinde toplanmış ve Büyük Adada saat kulesi meydanından şehir içine doğru açılacak cadde dolayısile Ayayani kilisesinin yola kalbi lâzım geldiğinden Bu kilisenin istimlâkine mezuniyet yerilmesi hakkındaki mazbata ile Kadıköyünde güzel bir park ittihazına en elverişli mahallin tetkik edilerek burasının istimlâk ye ya iştirası için mezuniyet verilmesi hakkındaki mazbata okunarak kabul edilmiş ve çarşamba günü içtima edilmek üzere celseye nihayet verilmiştir.

İran halıları Istanbuldan geçmiyor mu?

Halı transit işleri şayanı dikkat bir safhaya girmiştir.

Bundan evel Istanbul - İran halılarının satış merkzi iken son senelerde Istanbul eski vaziyetini kaybetmiştir. Şimdi İran halılarının satış merkezi Londra olmuştur. Buna sebep memleketimiz dahilinden geçen transit yollarının eski mevkiini kaybetmesidir.

İstanbulun eski mevkiini kısmen olsun kazanması için bazı tedbirler ittihazı düşünülmektedir.

Ricalimizin sesli filmleri

Foks film şirketi şarkı karip müdürü olan M. Harley isminde bir zat şehrimize gelmiştir. Bu zatın mensup olduğu müessese son zamanlarda sesli filme ehemmiyet vermeğe başlamıştır. Kumpanya bütün dünyanın meşhur ricalinin sesli filmlerini almakla meşguldur.

Şirketin, Türkiye ricalinin ve bilhassa Gazi hazretlerinin bu şekilde filmini almak emelinde bulunduğu M.Harleyin ifadesinden anlaşılmaktadır.

Sonbahar koşuları

Sonbaharda yapılacak olan atyarışları için hazırlıklara başlanmıştır. Bu sene yarışlara 26 Temmuzda başlanacak ve altı hafta Cuma günleri devam edecektir.

Rumca bir gazete kapandı

Rumca Aniksartos gazetesinin sahibi ölmüş ve verese tarafından intikal muamelesi yaptırılmamış olduğundan muamelenin ikmaline kadar gazetenin çıkarılmaması polis müdürüyetinden tebliğ edilmiştir.

POLİTE

Acaba kim?

Meçhul bir ihtiyar kendini denize attı

Dün sabah Köprüden 7,40 postasını yapan Heybeliada vapurundan Sarayburnu açıklarında kıç tarafta oturan ihtiyarca bir adam birden bire kendini denize atmıştır.

Yolcuların feryadı üzerine vapur derhal durdurulmuş, sandal indirmiş ve bu şahıs denizden çıkarılmıştır.

İhtiyar fazla su yuttuğundan bir müddet sonra ölmüştür.

Bu adamın hüviyeti anlaşılamamış fakat 60 yaşlarında bir ecnebi ve ağlebi ihtimal Rus olduğu tesbit edilmiştir.

Nişanlısının yüzünü kesmiş

Hasköylü terzi Nesim nişanlısı Esterin kendisinden ayrılmasından müteessir olarak jiletle yüzünden kesmiştir. Carih Nesim yakalanmıştır.

Yangın yerinde tecavüz

Langada oturan 14 yaşında Mamas gece yangın yerinden geçerken önüne evelce kavga ettiği Cemal çıkarak yüzünden yaralamışur.

Silâh atan sarhoş

Kadıköyünde Acıbademde oturan Mustafa Efendi gece sarhos bir halde silâh attığından yakalanmıştır.

Elmasları kim çalmış?

Pangaltıda Meşrutiyet mahallesinde oturan Semseddin Beyin evinden elmasları ve 82 lirası çalınmıştır,

Şüphe üzerine Eleni, Mehmet Hakkı yakalanmışlardır.

Kadın, erkek kavgası

Yedikulede Hacıvat mahallesinde Salihe hanımla ayni mahallede Nazmi bey bir alacak yüzünden kavga etmişlerdir. Kavgayı gören Faika hanım bayılmış, iki kavgacı karakola götürülmüştür.

Rakip kadınlar birbirini dövdü

Kasımpaşada Aliye ve Rükiye Aşıklar mezarlığında iki gençle konuşurlarken gençlerin evelce konuştuğu iki Yahudi kızı gelmiş ve bir ağız dalaşından sonra birbirlerini dövmüşlerdir.

Bahçeye giren otomobil

Dün Tophanede 1568 numaralı otomobil yolcu salonu önünde manevra yaparken şoför direksiyona hakim olamamış ve otomobil hızla Sait efendinin bahçeli kahvesine girmiştir.

Otomobil bahçede masaları devirmiş mermer ve bardakları kırmış ondan mada çardağı da yıkarak kendisi çardağın altında kalmıştır. Kahvede bulunan halk çabuk kaçtıklarından kimseye bir şey olmamıştır.

Bir hizmetçinin küstahlığı

Vaniköyünde oturan Sami paşazade Sezai beyin hizmetçisi Satılmış, hizmetinden çıkarıldığı için kızmış ve eveli gece hem hırsızlık ve hem de katil maksadile eve girmiş Sezai Raif beyin hemşiresi Melek hanımı kama ile tehdit etmiştir. Melek hanımın istimdadı üzerine yetişilmiş ve yakalanmıştır.

Deniz hırsızları yakalandı

Bir müddetten beri limanda vapurlardan eşya çalan Paşa namile maruf Leonida, mavnacı kopuk Mustafa, Mehmet ve Antuvan namında 4 kişiden mürekkp bir hırsız kumpanyası evelki gün yeniden ipekli kumaş çalarlarken yakalanmışlardır.

Bir intihar daha

Kumkapıda oturan şoför Celâl efendinin zevcesi Pakize H. zevcinden dayak yediği için müteessir olmus ve zehir içmek suretile intihara teşebbüs etmiş ise de kurtarılmıştır.

Ayakları ezilmiş

Sirkecide perukâr Salih efendinin kalfası 16 yaşında İsmail dün Sirkecide tramvaydan atlarken düşmüş ve iki araba arasında kalarek ayakları ezilmiştir.

Kara denizde tahlisiye

Karadenizde tahlisiye istasyonları teşkili için en münasip mevkiin bildirilmesi liman reislerine yazılmıştı. Liman reislerinin bu husustaki raporları gelmeğe başlamıştır.

Tahlisiye istasyonları şimdilik yalnız Karadenizde yapılacaktır.

Ticaret odasında

İthalât artıyor

Yeni tarifelerden evel çok kumaş ve otomobil getiriliyor

İstanbul Ticaret odası meclisi dün Habip zade Ziya beyin riyasetinde toplanmıştır.

Geçenlerde Maliye vekili beye çekilen teşekkür telgrafına gelen cevap okundu.

Yeni gümrük tarifesinin tatbik zamanı yaklaşması dolayısile ithalâtın tezayüdü hakkında hazırlanan rapor tetkik edilmiştir.

En çok ne geliyor?

Raporda, bilhassa pamuk mensucat, otomobil, yünlü ve ipekli, kumaş ithalâtı arttığı, buğday ve un ithalâtı da çok ehemmiyetli olduğu izah edilmektedir.

İpekli eşya ithalâtı geçen seneden yüzde yirmi fazladır.

İthalât eşyasının mühim bir kısmı vadeli olarak getirildiği için kambiyo üzerine büyük bir tesir yapmamıştır.

Ne vakıt tatbik edilecek?..

Dünkü itimada yeni tarifenin Teşrinievel iptidasında tatbik edileceği hakkındaki haberin İktısat Vekâletinden sorulması ve bu raporun gönderilmesi tekarrür etmiştir.

Ceza alınacak

"250" çuval kepeği, borsa resmi vermiyerek satan Şark değirmencileri anonim şirketinden 70 lira cezayi nakdî alınmasına karar verilmiştir.

Münhal azalıklar

Azadan Haydar Muhiddin beyin vefatı dolayısile beş dakıka celse tatil edilmiştir.

İkinci celsede Haydar Muhiddin ve Raşit beylerden münhal kalan meclis azalıkları intihabı için intihabat hey'etine keyfiyetin bildirilmesi muvafık görülmüş münhal idare hey'eti azalığına Velizade Faik bey getirilmiştir. Haydar Muhiddin beyden inhilal eden kazanç vergisi itiraz komisyonunun azalığına Necip, vergi emsal komisyonuna Habip zade Ziya, Şehitlikleri imar cemiyetine Hacı mehmet beyler intihap edilmiştir.

Rusyaga ihracat

Rusyaya gönderilmesi mukarrer (3,000) kilo derinin alâkadarlara tevzii kararlaştırılmıştır.

Vilâyette

Kazanç vergisi

Bu davalara Devlet Şurası bakacak

Kazanç vergilerine ait itiraz davalarının Devlet Şurasınca tetkiki lâzım geleceğine Mahkemei Temyiz umumi hey'etince karar verilmiştir.

Umumî meclis

Vilâyet daimî encümeni dün toplanmış ve yeni kanunlara göre tanzim edilen bütçeyi tasvip etmiştir.

Vilâyet Umumî Meclisi de cumartesi toplanacaktır.

360 Bin lira

Yeni yollar vergisi kanunu mucibince alınacak yol vergisinden Istanbuldan 360 bin lira Nafia Vekâletine verilecektir.

Defterdarlıkta

Defterdarlık muhasebe veznesinde görülen lüzum üzerine tetkikat yapılmaktadır.

Kilise çanı kimin

Bir adam kilise çanı satarken yakalanmıştır. Çan, emlâki milliyeden olması münasebetile Defterdarlığa gönderilmiştir. Bu adam çanı Sürmeneden getirdiğini söylemiştir. Çanın altın ve kıymettar olduğu da söyleniyor.

Takdirname

Defterdarlık vergi tahsilâtını vaktinde yapan bazı maliye tahsil şubeleri memurlarına takdirname vermiştir.

İcra kararları

Mütegayyip eşhastan metruk emlâk için alınan tehiri icra kararlarının hükmü olmadığı tapuya bildirilmiştir.

Mahkemelerde

Kâfir yumurcak, sus!.

Hem ana baba olmuşlar, hem de "nişanlıyız!„ diyorlar..

Tahkikat hâkimi mübaşire seslendi:

— Ayşe Şekûre hanımı çağır, bak evlenmek istiyormuş.

Mübaşir koridorda avazı çıktığı kadar bağırdı:

— Evlenmek istiyen... Ayşe Sekûre hanı . . . m!

Aradan bir saniye geçmeden Ayşe Şekûre hanım kucağında mızmızlanan sarışın bir çocukla hâkimin huzurana çıktı. Fakat bir türlü rahat durmıyor gâh annesinin saçlarını çekiyor, gâh düğmesini koparıyor ve eğer arzusuna muvâfakat edilmezse avaz avaz haykırıyordu.

Bu arada reis sordu:

— Söyle bakalım Ayşe hanım. Ne istiyorsun?

— Evleneceğim efendim. - Kâfir yumurcak sus diyorum sana! evet efendim nişanlımla evleneceğim.

— Nişanlın kim?

— Salih efendi...

— Nüfus tezkeren yanında mı?

— Yanında..

(Tetkikten sonra:)

— İyi ama bak, burada on dört yaşında gözüküyorsun.

— Küçük yazmışlar efendim!

— Kucağındaki çocuk kimin?

— Benim efendim. Babası da burada..

— Ya! Demek nikâh filan kıyılmadan...

— Efendim aceleye geldi.

— Nikâhlanıncaya kadar sabredip te kanun dairesinde bir araya gelseydiniz olmaz mı idi?

— Babasını çağır bakalım.

Henüz yirmi yaşlarında bir delikanlı, hafifçe gülümsiyerek içeri girdi..

— Hanımın nişanlısı senmisin?

— Evet!

— Çocuğun da babasısın.

— Babasıyım efendim.

— Hadi siz şeytana uydunuz diyelim, bari çocuğa acıya idiniz. Şimdi bu yavrucuğa nikâhsız ana babadan olmuş diyecekler.

— Efendim cahillik...

— Neyse, evrakınızı mahkemeye veriyoruz. Tayin olunan günde gelirsiniz.

İki nişanlılar (!) Muhakeme salonundan çıkarken çocuk tekrar avaz avaz haykırmağa başladı ve babasının şapkasını başına geçirdiler de ancak o zaman sustu.

* * *

GÜNÜN ADLİYE HABERLERİ

Ferdi Bulgaristandan getirildi fakat serbest bırakıldı

Kadriye Hanım ve arkadaşları ile alâkadar olduğu tahkikatın ilk safahatında zannedilen Ferdi Bulgaristandan şehrimize getirilmiştir.

Müddei umumilik, Kadriye H. tahkikatı ile meşgul İzmir istintak Hakimliğine Ferdinin şehrimize getirildiğini bildirmiş ve sevki talep edilip edilmediğini sormuştur.

İzmir İstintakı bir alâkası görünmemiş olduğunu bildirmiş, Ferdiye atfolunan diğer cürüm de dolandırıcılık olduğundan Tecil ve Af kanunundan istifade ettiği anlaşılmış, kendisi bunun üzerine serbest bırakılmıştır.

✶ **Kardeş katili tevkifhanede** — Bir içki meclisinde Hacı ismindeki kardeşini kadın yüzünden öldüren Ahmet evrakıyle birlikte Müddei umumiliğe teslim edilmişti. Ahmet İstintak dairesine verilmiş ve hakkında gayri muvakkat tevkif müzekkeresi kesilerek tevkifhaneye kunulmuştur.

İstintak Hakimliği cinayet gecesi içki meclisinde bulunan Fatma kadını da isticvap edecektir.

✶ **Londra oteli cinayeti**— Londra oteli müsteciri Hüseyin Beyi öldüren, Con Dandiryayı da yaralayan Kofakosun muhakemesi bitmek üzeredir.

Katilin iflasına dair ceza mahkemesinden alınan evrakı tetkik olunduktan sonra dün Müddei umumî iddiasını dermeyan etmiştir.

İddianamede Kofakosun kasten ve tehevvüren katil fiilile tecrimi talep edilmektedir. Muhakeme safahatına nazaran katilin Yunanistana gitmek üzere pasaportlarını hazırlamış olduğu, muavenet talep etmek maksadı ile otele gittiği, ve kâtibeyi görmek istediği bu esnada Gon Dandirya ile Hüseyin beye tesadüf ettiği ve kendilerini vurduğu görülmektedir.

Katilin avukatı, müvekkilinin müdafaasını, muhakemenin gelecek celsesinde yapacaktır.

✶ **Ham aşk ?** — Aktris denizkızı Viktoryayı vuran annesi ile büyük annesini öldüren Nazif, yaşının küçük olduğunu iddia ettiği için mahkeme kendisini Tıbbıadliye göndermeğe karar vermişti.

Nazif dün Tıbbıadliye gönderilmiştir. Tıbbıadlî nufus kâğıdını kaybetmiş olan katilin yaşını tayin edecektir.

Nazif tevkifaneden Viktoryaya mektuplar göndermekte ve aşkından bahsetmektedir.

✶ **Bu günkü muhakemeler** — Agıceza makemesi bugün Ada cinayetinin muhakemesine devam edecektir. Büyük adada emlâk tellalı Vasilâkiyi vuran Hüseyin gariç Tıbbıadlide müşahede altına alınmıştır. Muhakemenin bugünkü celsesinde Tıbbı adlî rapurunun okunması muhtemeldir.

Rontken muayenesi için hapisaneden çıktıktan sonra metresi Atinayı öldüren katil Mecidin muhakemesine de bugün devam olunacak, hapisane müdürü ile hapisane jandarma kumandanı şahit olarak dinleneceklerdir.

✶ **Müflislerin eşyası** — İflassına karar verilen Dördüncü vakıf hanındaki sıhhat ecza deposu sahiplerine ait eşya dün müzayede ile satılmıştır.

Romanyalı seyyahlar

Muhtelif mesleklere mensup 28 Romanyalı seyyah şehrimize gelmiştir. Seyyahlar dün Büyükadaya giderek gezinmişlerdir. Pazar gününe kadar şehrimizde kalacaklardır.

Hakkı Şinasi Pş. nerede?

Berayı teftiş Trakyada bulunan Halk fırkası müfettişi Hakkı Şinasi paşa Keşandaki tetkikatını ikmal ederek Havzaya geçmiştir. teftişata devam etmektedir.

Uzun tramvay seferleri yapılacak

Şehremaneti tramyay şirketine uzun seferler ihaası için tebliğat yapmağa karar vermiştir. Bundan başka şirketin Fatihten Edirnekapıya kadar olan kısmı iki mıntakaya ayırmasına Emanet itiraz edecektir.

Tuz sevkiyatı nasıl yapılacak

Tuz inhisar müdürlüğü, haaice yapılacak tuz sevkiyatının, eskisi gibi, Foça iskelesinden yapılmasını istilzam eden tetkikatını umum müdürlüğe bildirmiştir. Umum müdürlüğün bu talebi hazinenin menafiine daha uygun olacağı muhakkakbır Bu suretle tuz almak için gelen vapurlar, Tuzladan açıkta ve binnetiice tehlikede kalmıyacaklar ze Foça limanında intizar edebileceklerdir.

Mezah, Hikâye

Milliyet
ASRIN UMDESİ "MİLLİYET,TİR
26 Haziran 1929

BUGÜNKÜ HAVA

Dün âzami haraet 30 asgarî 18 idi. Bugün rüzgâr mütehavvil esecektir. Hava açıktır.

FELEK

Sıcaklarda!!

Şimdi şu satırları yazarken ne düşünüyorum bilir misiniz? Kışın Boğaza hücum eden buzları. Kışın sıcak bir odadan yahut sıkıca düğmelenmiş bir palto içinden biraz da korku ile karışık hayretle seyredilen bu buzlar Istanbula bu günlerde gelseydi nekadar makbule geçer nekadar hüsnü kabul görürdü. Lâkin—kendi hesabımma söylüyorum—çoğumuz bu buzlar gibiyiz. Soğukluğu arandığı zaman yapmayız. Şu sıcak günler Allah kimseyi güneşe nazır bir odada saat ikiden sonra çok sigara içen ve fasılasız söz söyleyen bir misafir eline düşürmesin, hele bu sırnaşık ve saygısız bir karasinek te muttasıl burnuruza konar, kalkarsa!... Ah buzlar ah!!

Müjde!

Liman şirketinin bir ilânı gözüme ilişti. Bu ilânda Şirketin arzu buyuran erbabı zevka muş, motör, kano, istimbot ve mavna kiralamaya hazır olduğu yazılıyor. Demek ki Istanbul liman hızmetleri bitti ve iş Yalova safasma kaldı.

Tekerlek ufaktır da..

Şu günlerde otomobile binenlerin taksi saatlerinin tashihe rağmen—fazla yazdığını müşahede ettiklerine—meslek icabı vakıf oldum ve bu işi bir şoföre sördum Bana:

— Olur beyim, bazı arabanın tekerlekleri ufaktır çok döner çok yazar! dedi ve güldü.

Bizde tashihe mühtaç taksiler mi? Yoksa onları kullanan, Aksiler mı? Halâ halledemedim.

FELEK

Mektepliler müsabakası

İktısat programımız..

Mektepliler müsabakasında 8 inci haftanın ikincliliğini Darüşşafaka lisesinden 13 Fahri Efendi kazanmıştır. Fahri Eendinin yazısı şudur :

"Sekizinci hafta haberleri arasında en şayanı dikkat olan havadis İhtisat proğramımızdır. Bu, üzerinde uzun uzun düşünülmeğe değer bir hadisedir.

Bizim memleketimizden evel kendilerini hayatı medeniyeden kurtarmış olan memleketlerin ahvaline bakdığımız zaman bütün mes'elelerin halline iktisadî muvaffakiyetlerin başlangıç olduğunu görürüz, mesela: bu gün İngilterenin kuvvet ve kudreti, iktisadî s'aynının neticesinden'başka bir şey değildir. Bizim memleketimizde her ne yapılacak ise bidayetteki iktisat teşebbüslerinin mahiyetinden ümit var olmak lâzımgelir memleketimizin kaç tarafına kaç kere ıslahat heyetleri gönder mişlerdi. Fakat bunlar iktisadî vaziyeti kavrayamadıklarından mesaile rinden hiç bir netice çıkmadı. Memleketimizin terekkisi için lâzımgelen her tasavvuru bir hakikata kalbeden genç cumhuriyetimizin Millet Meclisi ruznamesinde yeni Türkiyenin iktisadî proğramını tanzim etmek üzre yedi kişilik bir hey'et intihap etmiştir, bundan sarahaten anlıyoruzki her an terekkiye doğru koşan bu Türk milleti dehakâr Gazisinin gösterdiği inkilâp yollarında geri kalmıyor, iktisadî faaliyetimizi senelerden beri sekteye uğratan kapitülasyonlar lağv edildikten ve bütün dünyaya: Türk toprak ve sularında Türkün hakimiyetini tanıttıktan sonra iktisadî hayatımızde de ne kadar ilerlemekte olduğumuzuanlatıyor.Avrupa malları yerine yerli mallarımızın kabulü ve bu sebeple gümrük tarifesinin tadili de iktisadî hayatımızdaki en bariz ve parlak muvaffakiyetlerdendir, bunları söyledikten sonra haftanın en mühim bir haberi olduğu tezahür eden bu haber cumhuriyetimizin, bize bahş ettiği çok mes'ut neticelerden biridir."

Çur kebirde yağlıkcilık etmekde iken vefat eden Tevfik efendinin terekesinde zuhur eden üç adet başlik ile iki adet gerdanlik kıymetli mücevherat 29/6/929 Cumartesi günü saat ondörtte sandal bedesteninde bilmüzayede furuht edileceki ilân olunur

Küçük Hikâye

Fadimeyle Julide

Julide, nufustaki ismiyle Fadime, Haseki hastanesinden cıhtıktan sonra yersiz yurtsuz ve on parasız kaldı. Şimdi ne yapacaktı?

Doğru Emniyet sandığına gitti. Parmağındaki hakik yüzüğü terhin etti; iki lira aldı... Bu parayla ne ayağına iskarpin alabilirdi, ne üstüne elbise. Halbuki hem tuvalete ihtiyacı vardı, hem de iskarpine. Üstü başı pek perişandı.

" Tanıdık bir erkeğe rasgelsem para isterdim... Hepsi de verirdi, çünkü..."

Fakat tanıdığı hiç bir erkeğe rasgelmedi. Barlardan birine girse, nasıl olsa bir aşinaya rasgeleceğine emindi. Ama bu kıyafetle, oraların kapısından adım atamazdı.

Birdenbire hatırına dişçi Cafer bey geldi. Bundan üç sene evel, dişçinin hayli parasını yemiş, beraber hayli sefa sürmüştü.

"Ona gider, para isterim!: diye karar verdi ve muayenehanesine doğru yürümeğe başladı. Yolda giderken: "Rüzgâr gibi odasına girer ve ikiyüz lira isterim!" diye söyleniyordu.

Fakat muayenehaneden içeri girince, kararları altüst oldu. O hep masabaşında, sarhoşken ve yanındakiler içerken cesur ve yüzsüzdü. Şimdi, üstünde sade bir elbise, ayağında çok eski bir iskarpinle, kimseden para istememişti...

Karşısına beyazlar giymiş bir kız çıktı:

"Buyurunuz!" dedi.

Bekleme odası mükellef döşenmişti. Her tarafta servet ve huzurun eserleri vardı.

"Buraya kadar geldim, boş dönmem. Bana biraz para ver! derim... Ama bu kız odada durmasa."

Dişçi yüzüne bile bakmadan onu koltuğa oturttu, kız da, odadan çıkmadı.

— Neniz var?

— Şu dişim ağrıyor.

Fadime, bundan başka söyliyecek söz bulamadı, ağzını açtı, Dişlerinden biri sahiden çürümüştü. Dişçi:

— Tedaviye değmez, dedi, çıkarmalı.

Ve derhal kerpeteni dayadı, dişi çekti... Beyazlı kız sıcak su getirdi; "Ağzınızı çalkalayın!"

Dişçi bir de reçete yazdı: "Bununla gargara yapınız!"

Biçare Fadime, muayenehaneden, haibü hasir, kan tükürerek, çıkıyordu. Kız mırıldandı: "Ücreti vermediniz?"

Emniyet sandığından aldığı iki lirayı da orada bıraktı...

Yolda kendi kendinden utanıyordu. Fakat artık bu hicabı, üstünde şık bir elbise, ayağında şık bir iskarpin olmadığı için değildi. Her tükürdüğü kan damlası, ona kötü hayatını, mülevves ve sefil hayatını hatırlatıyor, bu hayatın sefaletini, iğrençliğini yüzüne vuruyordu.

Fadime ağlamağa başladı ve hıçkıra hıçkıra: "Yarabbi!.. Ben ne olacağım, bu hayattan nasıl kurtulacağım?" diye ağlıyordu.

* * *

Ertesi gece, Julide barda dansediyordu. Başında kıpkırmızı bir şapka, üstünde kırmızı şık bir tuvalet, ayağında nefis iskarpinler vardı... Zengin bir tacirin masasında yemek yiyip şampanya içiyordu.

Nakleden
SELÂMİ İZZET

SPOR..

Yeni Atletizm Müsabakaları

Şimdiye Kadar 220 Atlet Kaydoldu. - Balıkesir Atletlerinin de İştiraki Muhtemeldir.

Yarın Taksim Stadyomunda Istanbul Atletizm Hey'etinin tertip eylediği teşvik müsabakaları yapılacaktır. Bu müsabakalar şehrimizde diye biliriz ki bu şekilde ilk defa tertip edilmiştir. Öğrendiğimize göre de bu müsabakalar için muhtelif kulüplerimize mensup 220 atlet isimlerini kaydettirmişlerdir. Eğer bunların hepsi filen de müsabakalara iştirak edecek olurlarsa yarınki atletizm bayramı en çok müsabık toplamakta birinciliği kazanmış olacaktır.

Atletizm hey'etinin ve antrenörünün nezareti altında yapılacak olan bu müsabakalara, Balıkesir atletlerinin de gelmesi ve iştirak etmesi ihtimali, daha fazla bir tenevvü vermektedir. Bundan başka federe rum kulüblerine mensup idmancıların iştirakinin de kabul edilmiş olması müsabakalarda fazla bir rakabet ve heyecan doğuracak mahiyettetir. Ancak şurasını esefle kaydedeceğiz ki atletizm hayatımızın alemdarı sayılabilecek olan Galatasaray atletleri bu müsabakalara iştirakten imtina etmişlerdir. Teşkilât müntesibini,bu imtinaı, antrenörle çalışmaktan istinkâf etmiş bulunan Galatasaraylı atletlerin bir nümayişi telâkki etmekdedirler.

Diğer taraftan kendisile görüştügümüz Galatasaray Atletiz mkaptanı böyle bir şeyin kat'iyen mevzuubahs olmadığını, bir aralık Macar atletlerinin şehrimize getirilmesi fikrile tehir edilen Galatasaray atletizm birincilikleri müsabakalarının, gelecek Cuma için takarrür ettirilmiş olması dolayısile fazla yorulmamak üzre üs tüste müsabakalara girmek istemedik lerini ileri sürmektedir. Bize kalırsa iki taraf ta noktai nazarlarında az çok haklıdırlar. Yani her iki tarafın iddiası da az çok varittir. Mamafi ne de olsa Marinos, Morisson, Çernoviç, Paykoriç ve diğer kuvvetli atletlerin iştirak edeceği söylenen bu müsabakalara Galatasaraylıların da imkân dairesinde girmeleri çok faideli olurdu.

Alâkadarlardan öğrendiğimize göre bu müsabakalara kaydolan atletler mensup oldukları kulübler itibarile şöyle ayrılmaktadır:

Harbiyeden 20 Atlet, Halıcıoğlundan 11, Kuleliden 40 Beşiktaştan 33 Istanbul Spordan 15, Vefaden 7, Darüşşafakadan 4, Kasımpaşadan 2, Peradan 44, Kurtuluştan 24, Sportingten 16, mecmuu: - 216.

Müsabakalara sabah saat on buçukta başlanacaktır. Koşuların seçmeleri, yalnız 3000 metrenin finali yapılacaktır. 11,45 den 14,45 e kadar devam eden tatil esnasında ve saat on ikide Süleymaniye-Istanbul Sporfutbol takımları arasında terfi maçı yapılacaktır.

14,45 de bütün atletlerin resmi geçidinden sonra koşuların finalleri ile atlama ve atma müsabakaları icra edilecektir.

Aleni teşekkür

Istanbul Mıntakası riyasetinden: 28 Haziran 929 Cuma günü icra edilecek Atletizim müsabakalarına bir teşvik olmak üzre aşağıya isimleri hörmetle yazılan Müessisler tarafından lütfen ita buyurulan Mükâfata Istanbul Sporcu gençliği namına samimî şükran hislerimizi arz ve iblağ ederiz:

1 — Şehremaneti namına Muhittin Beyefendi Hazretleri tarafından bir kupa, 2 - Milliyet Gazetesi tarafından bir kupa, 3 - Sporalemi Pazarı tarafından bir kupa, 4 - Zeki Riza ticarethanesi tarafından bir kupa, 5 - Nihat Spor ticarethanesi tarafından bir kupa, 6 - Ağopyan ticarethanesi tarafından bir kupa, 7 - Nuyoz spor ticarethanesi tarafından bir kupa, 8 - Turkuvâz ticarethanesi tarafından bir kupa, 9 - Foto Vayinberg ticarethanesi tarafından bir Gazi Hz. lavhası, 10 - Foto Kanzler ticarethanesi tarafından bir Gazi Hz. lavhası, 11 - Türkiye Ekspor ticarethanesi tarafından üç tane mükâfat.

Süleymaniye- Istanbul Spor maçı bu hafta yapılacak

Mıntaka Futbol Hey'etinden: 28-

MILLIYETIN EĞLENCELERİ

Bu günkü yeni bilmecemiz

Soldan sağa:

1 — Kabil (5) Kırmızı
2 — Reyler (3)
3 — Kavga (4) Bağışlama (2)
4 — Trabzonlu (3)
5 — Uzak (4)
6 — Amirin verdiği şey (4)
7 — Kalın kumaş (3) Aydınlık(4)
8 — Babası eşek anası at (5)
9 — Tavla oyununda lâzım olan şey (3)

Dünkü bilmecemizin halledilmiş şekli

Yukardan aşağa:

1 — Düzeltmek (5) Beyaz (2)
2 — Arının yaptığı tatlı (3)
3 — Kana bulanmış (5) Cet (3)
4 — Nota (2)
5 — İşve (3) Emir veren (4)
6 — El çırpmak (5)
7— Bir erkek ismi (4)
8 — Arsalar (5) Ördeğin büyüğü (3)
9 — Lakırdı (3) Nota (2)

ANADOLU
SIGORTA ŞIRKET
Türkiye İş Bankası tarafından teşkil edilmiştir.
Yangın - Hayat - Nakliye - Kaza - Otomobil - mes'uliyemaliye Sigortalarını kabul eder.
Adres: 4 üncü Vakıf han Istanbul
Telefon: Istanbul 531— Telgraf: İmtiyaz

L·T·PIVER
PARIS
FRANSA ÇİÇEKLERİ
KOLONYA SUYU
EAU DE COLOGNE
AUX FLEURS DE FRANCE
Parfumöri L. T. PİVER A. Ş., İstanbul Şubesi
Şişli Ahmet Bey sokak No. 56. Tel. Beyoğlu 3044

Istanbul Darülfünun mübayaat komisyonundan:

Tıp fakültesile Darülfünun idarei merkeziye ve diğer şuabatının 929 senei maliyesine ait bir senelik kuru erzak, odun ve mangal kömürüile süt ve yoğurt ve diğer müteferrik levazımata ait tekliflerin şeraite muvafık ve haddi layik görülmediğinden dolayı ihtiyacatı mezkûre bu kere 17 temmuz 929 çarşamba günü saat onbeşte ihale edilmek üzre kapalı zarf usulile münakasaya vazedilmiştir.

Talip olanlar her biri ayrı ayrı meycut şartname ve listelerine göre bu bapta malûmat almak üzre her gün öğleden sonra mübayaa komisyonu kitabetine müracaat etmeleri va komisyonca teminat akçesi alınamayacağına binaen teminatların behemehal bir gün evel muhasebe veznesine yatırılması ve alınacak makbuzun teklifnamelerle birlikte ihale için tayin edilen müddetten bir saat evel komisyonumuza müracaat ve tevdi etmeleri ilân olunur.

İstediğiniz marka gramofon ve plâk
ve sair malzemeyi her yerden ucuz peşin ve taksitle toptan ve perakende almak için Sultan Hamam Dikranyan Han 21 numeroya müracaat
Taşra siparişleri derhal gider

KİRALIK GAZİNO MAHALLİ

Istanbul Derfterdarlığından: Beşiktaşta Vişne Zade mahallesinin taşlık mevkiinde 18, 293,5 metro mürabba camii mahalli denilen gazino inşasına elverişli arsa bermucibi keşif 15811 lira 86 kuruşluk inşaat ve tesisat vücuda getirilmek ve müddeti icarın hitamında aynen ve mamuren hazineye terk ve teberru olunmak ve tesisatı azami üç senede ikmal etmek şartiyle ve senevî 1400 lira bedel ve dokuz sene müddetle icara raptbolunmak üzre müzayedeye konulmuştur. Müzayede 14 Temmuz 929 tarihine müsadif Pazar günü saat onbeşte Istanbul defterdarlığında ki komisyonda olacaktır.

6-929 Cuma günü Kadıköy sahasında yapılacak resmi futbol müsabakaları aşağıda yazılmıştır:

Kumkapı - Darüşşefaka saat 16 Hakem Necmettin Bey

Fatih-Kasımpaşa saat 17,30 Hakem Necmettin Bey

Atletizm heyetinin ilânında Stadyumda oynanacağı yazılan Süleymaniye-Istanbul Spor müsabakası yapılmayacaktır.

İrtihaller

Büyükadada Konya tüccarından Alâeddin zade Emin Bey vefat etmiştir. Cenazesi bugün Büyükadadan kaldırılarak Beşiktaş iskelesine çıkarılacak ve oradan Maçka kabristanına defnedilecektir.

Mevlâ rahmet eyleye

İlân
Evkaf müdürlüğünden

Kilo	Cinsi
17500	Koyun eti
4500	Sığır eti
40150	Ekmek
19000	yoğurt
29000	Süt

Guraba hastanesine lüzumu olan bervechi bâlâ beş kalem erzak kapalı zarf üsüliyle münakasaya vaz edilerek Temmuzun birinci Pazartesi günü saat onbeşte ihalesi icra edileceğinden talip olanların şeraiti anlamak üzre her gün levazım idaresine ve ihale günüde teklif mektuplarını müstashiben idare Encümenine [illegible]

Seyri sefain

Merkez Acentası; Galata köprü başında. Beyoğlu 2362 Şube acentesi: Mahmudiye Hanı altında Istanbul 2740

İzmir süratpostası

(İZMİR) vapuru 28 Haziran Cuma 14,30 da Galata rıhtımıudan hareketle Cumartesi sabahı İzmire gidecek ve Pazar 14,30 da İzmirden hareketle Pazartesi sabahı gelecektir.

Vapurda mükemmel bir orkestra ve cazbant mevcuttur.

Mudanya postası

(Marmara) vapuru Salı, Cuma (Kocaeli) vapuru Pazar, Çarşanba 9 da idare rıhtımından hareketle Mudanya ve Gemliğe gidip gelecektir.

Trabzon ikinci postası

(Karadeniz)vapuru 27 Haziran perşembe akşamı Galata rıhtımından hareketle Zonguldak İnebolu Sinop Samsun Ünye Fatsa Ordu Gireson Trabzon Rizeye gidecek ve Trabzon Polathane Gireson Ordu Fatsa Samsun Sinop İneboluya uğrayarak gelecektir.

Bozcada postası

(Gelibolu) vapuru 29 Haziran Cumartesi 17 de İdare rıhtımından hareketle Gelibolu Lâpseki Çanakkale İmroz Bozcadaya gidecek ve Çanakkale Lâpseki Geliboluya uğrayarak gelecektir.

Antalya postası

(Konya) vapuru 30 Haziran Pazar 10 da Galata rıhtımından hareketle İzmir Küllük Bodrum Rados Fethiye Finike Antalyaya gidecek ve dönüşte mezkûr iskelelerle birlikte Andifli, Kalkan, Sakız, Çanakkale, Geliboluya uğrayarak gelecektir.

30 Kalem malzemei kırtaşiyeye verilen fiatlar pahalı görüldüğünden münakasası 1 Temmuz 929 tarihine temdit edilmiştir. Taliplerin o gün saat on altıda levazım müdürlüğüne gelmeleri.

TAVİL ZADE MUSTAFA ve biraderleri vapuru Muntazam Ayvalık Ekspresi
Selamet
vapuru
Her Perşmbe günü 17de Istanbuldan hareketle mutat iskelelere uğradıktan sonra Cuma günü Edremit ve Ayvalığa muvasalet ve Pazar günü Ayvalıktan hareketle Pazartesi Istanbula avdet edecektir.
Mahalli müracaat; Yemiş Tavil zade biraderleri Telefon : Istanbul 2210

Bartın lüks ve sürat**postası**
Elektrikle mücehhez muntazam kamaraları ve güverte yolcularına mahsus müferrah mahalleri haiz **Türkiye** vapuru 27 Haziran **Perşmbe** saat 18 de Sirkeciden hareketle (Ereğli, Zonguldak, Bartın, Kuruca Şile, Cide) iskelelerine azimet ve avdet edecektir.
Fazla tafsilât için Eminönü Rıhtım han 2 numaraya müracaat Telefon : 2684

NAIM VAPURLARI
İZMİR-MERSİN postası
ADANA vapuru 27 Haziran
PERŞEMBE günü akşamı sirkeci rıhtımından hareketle (Çanakkale, İzmir, Küllük, Bodrum, Rados, Fethiye, Antalya. Alâiye ve Mersine uğrayacaktır. Fazla tafsilât için Galatada Site Fransez hanında 12 numarada acenteliğine müracaat. Tel. Beyoğlu 1041

Yekta vapurları
BARTIN EKSPRES POSTASI
İnönü 2 vapuru Haziranın 27 inci **Perşembe** günü akşamı saat 18 de Sirkeci rıhtımından hareketle (Akça Şehir, Alaplı, Ereyli, Zonguldak, Bartın, Amasra, Kuruca Şile ve Cide) iskelelerine azimet ve avdet edecektir.
Müracaat mahali Emin önü İzmir sokak nümero 20 Telefon: Istanbul 1399.

Istanbul Tramvay Şirketi

Evkat tarifesi

1929 senesi Haziranın 21 inci gününden itibaren ilânı ahire kadar müteberdir

	No	Hutut	Hareket	Fasıla		Birinci hareket	Son hareket
	10	Şişli-Tünel	Şişliden-Tünele	3'	6'	6,00	24,12
			Tünelden-Şişliye	9'		6,26	24,35
Şişli şebekesi	11	Kurtuluş-Tünel	Kurtuluştan-Tünele	30'		23.00	23,30
			Tünelden-Kurtuluşa			23.30	24,—
	12	Harbiye-Fatih	Harbiyeden-Fatihe	5'	10'	6,09	1,10
			Fatihten-Harbiyeye			6,08	1,10
	14	Maçka-Tünel	Maçkadan-Tünele			23,00	23,30
			Tünelden-Maçkaya	30		23.30	24,00
	15	Taksim-Sirkeci	Taksimden-Sirkeciye	5'	8'	6,45	21,35
			Sirkeciden-Taksime	10'		7,09	22,00
	16	Maçka-Beyazıt	Maçkadan-Beyazıta	7'	9'	6,25	22,33
			Beyazıttan-Maçkaya		14'	7,12	23,20
	18	Taksim-Fatih	Taksimden-Fatihe	15'		7,35	19,40
			Fatihten-Taksime			8.21	20,26
	19	Kurtuluş-Beyazıt	Beyazıttan-Kurtuluşa	6'		6,15	22,30
			Kurtuluştan-Beyazıda	13'	17'	7,05	23,26
Beşiktaş şebekesi	22	Bebek-Eminönü	Beşiktaştan-Bebeğe			5,31	—.—
			Beşiktaştan-Eminönüne	7'		5,40	—.—
			Bebekten-Eminönüne	15'		6,00	24,30
			Eminönünden-Bebeğe	22'		6,00	23,44
			Eminönünden-Beşiktaşa			—.—	01,14
	23	Ortaköy-Aksaray	Ortaköyden-Eminönüne	11'		5,05	—.—
			Eminönünden-Ortaköye	15'		5,33	—.—
			Ortaköyden-Aksaraya	22'		5,40	22,50
			Aksaraydan-Ortaköye			5,44	22,55
	34	Bekşitaş-Fatih	Beşiktaştan-Eminönüne	8'		7'00	19,45
			Eminönünden-Beşiktaşa		18'	7,22	20,07
			Beşiktaştan-Fatihe			6,05	22,06
			Fatihten-Beşiktaşa	15'		6,51	28,00
Aksaray şebekesi	32	Topkapı-Sirkeci	Aksaraydan - Topkapıya	6'		5,13	—.—
			Topkapıdan-Sirkeciye	10'	13'	05,34	22,49
			Sirkeciden- Topkapıya	20'		06,10	23,25
			Topkapıdan-Aksaraya			—.—	24,03
	33	Yedikule-Sirkeci	Aksaraydan-Yedikuleye	6'		5,10	—.—
			Yedikuleden-Sirkeciye	10'	13'	5,33	22,40
			Sirkeciden-Yedikuleye	20'		6,13	23,55
			Yedikuleden-Aksaraya			—.—	24,20
	27	edirnekapı sirkeci	Aksaraydan-Edirnekapıya	7'		5,20	00,00
			Edirnekapıdan-Sirkeciye	11'		5,50	23,10
			Sirkeciden-Edirnekapıya	14'		6,23	23,44
			Edirnekapıdan-Aksaraya			—.—	24,10

Istanbul İkinci Ticaret mahkemesinden: Istanbulda Fincancılar yokuşunda Çavuş oğlu hanı altında 6 numerolu mağazada çuhacırlık ile iştigal edip iflâsına karar verilen [illegible] fendinin teklif ettiği konkordato müzakeresinin devamı zımnında 1-7-929 Pazartesi günü saat onbeşte İkinci Ticaret mahkemesinin iflâs [illegible]

WOODSTOCK YAZI MAKİNELERİ

Bir yazı makinesi almak ihtiyacında iseniz ucuz bir makine alıp daima tamir ihtiyacı karşısında kalmaktan ise yirmi otuz sene bilâ arıza hizmet edebilecek sağlam ve çelikten mamul bir makine almalısınız.

WOODSTOCK yazı makineleri kâmilen çelikten mamuldur. Hem Türkçe hem ecnebî lisanlarını yazmak için beynelmilel klavyeli makinelerin fiatı 220 liradır. Izahatlı Türkçe kataloğlarımızı talebediniz.

Vekili umumî: ***Türkiye Otomobil Lastik ve Traktör Şirketi, Beyoğlu İstiklâl caddesi 168***

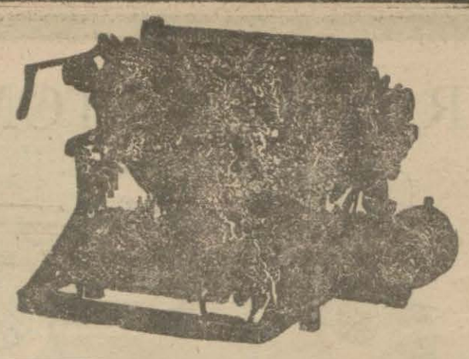

EMNİYET ve SAĞLAMLIK

GUDYER lâstiklerinin en yağmnrlu havalarda bile kaymadığına dikkat ettiniz mi?

Kayan bir lastiğin, gevşek frenler kadar tehlikelidir.

GUDYER lâstiklerinin harici, Patinaj tehlikesin asgariye indirecek yeri « ısıracak » şekilde imal edilmiştir. Bunu tecrübe için yağmurlu hava beklemeğe hacet yok. Elinizi bir GUDYER lastiği üzerine bastırın; lâstiğin çekişleri, size bir diş hissini verecektir.

Sağlamlık ve emniyet hususunda GUDYER in eşi yoktur. Bütün dünyanın kabul ettiği bu hakikatı ispat için bir tecrübe kâfidir.

Motorcu aranıyor

İstanbul Liman şirketinden:

İstanbul Liman Şirketi motorlu merakibinde motorcu ve deniz şoförü yetiştirmek için bir kurs açacaktır. Kursa girmek için şaraiti berveçhi atidir:

1 — Türk olmak

2 — Askerlik hidematını ifa etmiş olmak ve yaşı 40 tan yukarı olmamak.

3 — Evvelce bu işte bulunmuş ise o işlerden bon servisleri olmak ve ikamet ettiği mahallin polis merkezinden ve mahalleri hey'eti ihtiyariyesinden tasdik olunmuş hüsnühal varakası göstermek.

4 — Vücudu kuvvetli ve her türlü hastalıktan salim ve işlerine mütehammil olduğu şirket hekiminden tastik edilmek.

5 — Deniz ve kara motorlarının işletilmesi ve tamiri işlerine vakıf olduğu ve işlere kifayeti bulunduğu bilimtihan anlaşılmak.

6 — Lâakal devrei ulâ tahsilini ikmal etmiş bulunmak veya o nispette malûmatı haiz olmak ve yeni harfleri sür'atle okuyup yazmak. Dühul imtihanında muvaffak olan taliplerden on kişi alınacaktır. Bunlar şirketin atelyesinde üç ay amelî ve nazarî denizde ve atelyede bir lira gündelikle staja tabi tutulduktan sonra ehliyet kazananlar altmış lira maaşla şirkete motorcu olarak alınacak ve üç ayda şirket motorlarında hizmetleri beyenilenlerin maaşı 75 liraya çıkarılarak şirketin esas kadrosuna alınacaktır. İleride ehliyet ve mesaileri nispetinde maaşları tezyit olunacaktır.

Taliplerin 7 Temmuz tarihine kadar Liman Hanında şirket fen hey'etine müracaatları ilân olunur.

Umumî Müdürlük

NAZARI DİKKATE!

Beyoğlunda İstiklâl caddesinde 216 numerolu

STRONGILO BIRADERLER MAGZASININ

Hanımlara mahsus çamaşır ve cihaz takımları dairesi

Şöhreti kat'iyede ilga edileceğinden bilûmum çeşitler işitilmemiş tenzilâtla satılmakta olduğunu muhterem müşterilerine tebşir eyler

"bİZİM kOLONYA,, sinirlerin yegâne devasıdır

Etıbbayı asabıyenin mazharı takdiri olmuştur. Dercesi 90 dır. Esans ve Losyonları harikulâdedir. Yeni postahane karşısı

PEHLİVAN ZADE SAİT Eşyayı sıhhıye deposudur. Sipariş kabul edilir.

HAYAT HAYAT HAYAT

15 Temmuzda - 28 sahifa - 15 kuruş

Hayat mecmuası bundan sonraki sayısını 15 temmuzda en güzel makale, resim ve hikâyelerle yepyeni bir şekilde okuyucularına takdim edecektir

PİRELLİ

Otomobil Lâstiklerinin Şahıdır

Merkez Deposu: İstanbul, Sultan Hamam, Mesadet Han

EMVALI METRUKE ÎÂLNATI

Semti	Mahallesi	Sokağı	No atik	No cedit	Nevi	hazineye ait nısıf hissenin kıymetimuhammenesi lira	
Beyoğlu	kâtip Mustafa çelebi	caddei kebir küçük parmak kapı	83-1-3-5 93-95	1-3-5-91	maruf sinema	25000 38000	sekiz taksitte mefsuh bedeli mukarrr

Müştemilatı: Kâgir ve iki kattan ibaret olup caddeye nazir olan kısmında iki odası vardır 11 locayı uzun geniş müzeyyen sinema salonunu ve ayrıca antireyi havidir ve iki halası vardır.

Balâda evsafı muharrer sinemanın nısıf hissesinin38000 lira mefsuh bedeli mukarrer ile6/7/929 terihine müsadif cumartesi günü saat 15 de pazarlık suretile icrayı müzayedesi mukarrerdir. Taliplerin teminat makbuzu veya mutebeı bankam ektuplarile emvali meruke satış komsiyonuna müracaat eylemeleri.

* * *

Semti	mahallesi	Sokağı	No	Nevi	tamamının kıymeti muhammenesi lira	
Beyoğlu	Sururi Mehmet efendi	Emin camî	3-5	tahtında iki dükkânı müştemil apartman	20000	sekiz taksitte

Müştemilatı: bodurum katile 7 kattır bodurum katında kapıcı odasile 8 adet kömürlük vardır. Birinci ve 6 ncı daireleri üçer oda birer sandık odası birer mutfak ve birer halâ 2, 3, 4, ve 5 nci daireleri 6 şer oda birer mutfak birer halâ ve birer banyo ve elektrik ve terkos suyu tesisat ve tertibatı vardır, aydınlığıda vardır.

Balâda evsafı muharrer apartmanın bedeli sekiz taksitte ödenmek üzre 20000 lira bedeli muhammen ile ve kapalı zarf usulile 2/7/929 tarihine müsadif Salı günü saat 15 de icrayı müzayedesi mukarrerdir taliplerin bedeli muhammenin yüzde yedi buçuğu nisbetinde 1500 lira teminat akçelerile veya muteber banka mektuplarile emvali metruke SATIŞ komisyonuna muracaat eylemeleri.

TATİLLERİNİZİ

Kaplıcaların kraliçesi olan

VİŞİ (VICHY)

de geçiriniz

Menbaları
Hamam tesisatı
Otelleri
Gazino ve tiyatroları
Spor ve eğlenceler

Vişi hamamlarının mevkii cihanşümul bir şöhreti haizdir. Dünyanın her tarafından senede 1000 kişi ziyaret eder. Menba sularının kıymeti devaiyesi yüksektir. En asrî tesisatla mücehhezdir. En lâtif ve cazip sütun ve abidelerle muhattır. Akar suları, vasi parkları, mebzul çiçek ve bahçeleri vardır. Vişi hastalara, bitaplara ve tedaviye muhtaç olanların kâffesine sıhhat bahşeder.

[Eta] nın başlıca menbaları

GRANDE - CRİLLE	böbrek hastalığı safra ve mesane
HOPITAL	mide üsreti hazim
CHOMEL	tesirl mesekkin
DELSTINS	İfrazatı kimyeviye, mesanede hasıl olan taş, böbrek ağrıları nakris, şeker hastalığı

Meşguliyetleri hasebile Vişiye gidemiyen ve fakat tedavi olunmak istiyen hastalıklarla Vişiye gelmiş ve fakat tedavi tarzına devam etmek istiyenler için bütün dünyada mehafili tıp tarafından istimali tavsiye ve havassı devaiyeleri mücerrep **Şişeler derununda Vişi - Eta suları** gayet kuvvetli ve şafi bir tedavidir. Gayet saf, lezzeti lâtif ve rayıhası nefis olan şeker ve tuzla mahlût **PESTİLLFSİ** ise ayni havası şifaiyyeye malik ve hamızi midevi üsreti hazıma son derece müessirdir.

Haydarpaşada demiryolları mühayaa komisyonundan:

Aşağıda yazılı melzeme pazarlıkla alınacağından taliplerin bir Temmuz pazartesi günü saat onda komisyonda ispatı vucut etmeleri.

1	adet	Kalın cam elmast
100	„	Araba mumu
120	„	Kinley iğnesi B 19 kataloğ
70	kilo	Beyaz emaye boya
100	„	Vernik süperfin
200	„	Vernik flating Mander marka ikinci kat
32	„	İpek izoleli bakır bobin teli 0,2 ve 0,55 m/m
15	„	Pamuk izoleli teli (bakır bobin) 0,2 m/m
100	„	Verdöpari II
90	„	Çıplak bakır tel 25 m/m
40	adet	hattıhavaî için sigorta 10,15,25,35 amper
50	„	Ampul edison normal 220×100
4,31	metre murabbaı	arnuvo cam (muhtelif ebatta 22 parça)
2,44	„	duble bina camı 1,100×0,370 6 adet olacak
1	adet	kütüphane
1	„	telefon etajeri
1	„	paravana
2	„	İstorlu dolap 1 küçük 1 büyük
1500	„	hasır süpürge büyük
4	„	madenî mayi ölçüsü 1000 gram
1000	„	buşon fuzibl 6 ve 10 amper
20	kilo	lamba fitili tablo No 4
10	adet	kömür küfesi büyük ve saplı
9	„	kâat etajeri resmi mucibince
9	„	kâat sepeti
12	„	defter etajeri resmi gibi
12	„	sigara masası „ „
6	adet	Şef yazıhanesi
3	„	Lastik damga
1	„	yazı makinası masası
2	„	Döner koltuk
3	„	Portmanto biri aynalı
5	„	Koltuklu sandalya
40	„	Muşamba fırçası
35	„	Plümo toz alma tüyü
5	takım	Keten perde krokisi veçhile
100	metre	bez hortum 22 m/m
100	„	kanaviçe
400	„	kumlu karton 20 top olacak
4	adet	ilân çerçivesi numune gibi
10	„	şeytan arabası
5	„	üç hokkalı ahşap yazı takımı
3	„	madenî damga
2	cilt	fransızca kitap (izahatı verilecektir)
130	adet	vagonet yatağı bilyalı ve bilyasız numunelerine göre

Haseki ve Cerrhpaşa hasraneleri sinir hastalıkları mütehassısı

SİNİR HEKİMİ ŞÜKRÜ HAZIM

İstanbul Sultan Mahmut Türbesi. Telefon 2622

KRAYSLER OTOMOBİLİ

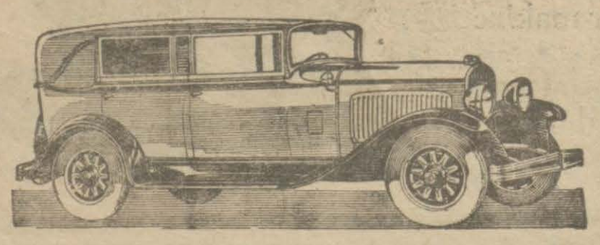

ORGA

en mükemmel yazı makinası olduğu halde fiatı yalnız 125 liradır.
Vekili umumisi: Taksimde sabık eldoradoda 'Mersedes-Benz- Kraysler, otomobil acantalığı

KRAYSLER OTOMOBİLİ

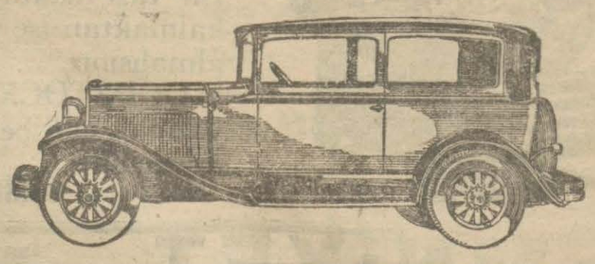

Hacı Bekir ticarethanelerinde

ÇİLEK

GÜL

KAYISI

Bu senenin taze meyvalarından reçelleri yapıldı.

Türkiyada ilk Avrupa seyahatleri

Pake vapurları

Pake vapur acentası Türkiye muhterem halkını seyahatlere alıştırabilmek üzre İstanbul-Paris ve İstanbul-Paris-Londra arasında seyahat seferleri açmıştır. Bir familya dahi olsa her zaman seyahate çıkabilir. vapur,tren, oto, otel, tercüman, iaşe bilet ücretine dahildir. Müddeti seyahat 34 gündür. Fazla tafsilât için Karaköydeki dairemize müracaat ediniz

Posta ve telgraf levazım ve mebani müdürlüğünden:

1 — Ankara telsiz İstasyonları için "12,000„ kilo makine ve yatak yağı son bedel haddi lâyık görüldüğü takdirde 2 Temmuzda ihalesi icra olunmak üzere alenî surette münakasaya vazolunmuştur.

2 — Talipler bu baptaki şartnameyi görmek ve okumak için her gün ve münakasaya iştirak için de tarihi mezkûrda saat on dörtte Iatanbulda yeni postahanede levazım, mebani müdüriyetinde müteşekkil komisyona müracaatları.

İstanbul Mıntakası maadin mühendisliğinden:

Balıkesir vilâyetinin Taş karyesinde kâin olup Hükûmet malı bulunan Kükürt madeni,

(1) İmtiyaz kararnamesi tarihinden itibaren bir sene zarfında (125,000) lira sermaye ile teşkil olunacak Türk şirketine hukuku devredilmek ve şirketin teşekkülünden itibaren bir sene zarfında maden sahasının 1/5000 mikyasında topoğrafik ve Jeolojik haritası yapılarak neticesi bir raporla bildirilmek ve bu tetkikat neticesine nazaran imalat projeleri yapılıp vekâlete verilmak,

(2) İkinci sene nihayetinde ihzari ameliyat bitmiş ve imalata başlanmış olmak,

(3) üçüncü seneden itibaren senevî asgarî (2000) ton musaffa kükürt çıkarılmak ve işbu taahhüdatı teminen Millî bankalardan birinin (5000) liralık teminat mektubu verilmek şartiyle taliplerine ihale edileceğinden taliplerin temmuzun 15 inci pazartesi günü saat 15 şe kadar azamî tekliflerini kapalı zarfla İktisat vekâleti maadin işleri umum müdürlüğüne vermeleri.

İstanbulun en kibar ve nezih bir sayfiyesi olan

BÜYÜKADADA YÜRÜK ALİ DENİZBANYOLARI

AÇILDI

Kumsal, Heğbeli deniz banyoları da pek yakında açılıyor

Çam kokuları içinde temiz bir kumsalda sıcağın şiddetiti tadil etmek ve güzel bir vakıt geçirmek İstiyen erbabı zevke tavsiye olunur.

Devlet demir yolları ve limanları umumî idaresinden

Umumî idare namına Derinceye gelecek her nevi malzeme ile kömürlerin bir sene müddetle tahmil ve tahliyesi münakasası 14-7-29 pazar günü saat 16 da Ankarada Devlet demiryolları umumî idare binasında yapılacaktır. Münakasaya iştirak edeceklerin teklif mektuplarile birlikte "1650„ liralık teminatı muvakkatelerini yevmi mezkûrda saat 15,30 a kadar umumî idare kalemine vermeleri lâzımdır. Talipler münakasa şartnamelerini "250„ kuruş mukabilinde Ankarada malzeme dairesinden, Haydarpaşada Haydarpaşa mağazasından tedarik edebilirler.

FARELER

Vebayı tevlit eder

Onları hiç koku neşretmeksizin kurutan

PASTOKSİN

ile imha ediniz. Paris Pastör laboratuvarı müstahzeratındandır.

Deposu: J. Bert ve Şürekâsı.

Galata Voyvoda sokağında Voyvoda Hamında No. 1

Sanatorium REKAWINKEL

Asabilerle hali nekahette bulunanlar ve morfine müptelâ olanlar için hususî ve en asri ilaçlar, ısıtma ve dimağî hastalıklar vesairenin tedavisi şayanı hayret bir ormanın içinde. Bütün sene açıktır. Dört tabibi vardır. Mükemmel pansiyonun fiatı 21 şilinden itibaren

MEYVE tozu gayet tatlı tabii müleyyin, sekersiz ve tuzsuz madeni müshildir. Eno's "Fruit Salt" tabii hazmı temin ve barsakları serbest tutar. Bas ağrısı, bulantı ve keyifsizliğe karsi müessirdir.

Sabah ve akşam bir su kadehi derununde bir kahve kaşığı alınır.

BİLÜMUM ECZANELERDE SATILIR

"Fruit Salt" ve "Eno" isimlerile etiketi fabrikanın alâmeti farikasıdır.

Gübre ilânı

Karaağaç müessesatı umumî kâtipliğinden;

Mezbaha ve pay mahallinde mevcut ve teraküm edecek gübrelerden sığır gübresi küfesinin 15 koyun gübresi küfesinin 25 ve karışık gübreler küfesinin 20 kuruştan perakende olarak satılması takarrur ettiğinden talip olanların Karaağaç müessesatına müracaat eylemeleri ilan olunur.

TUZLA İÇMELERİ AÇILDI

Sabahtan akşama kadar müsait trenler, doktorlar ve sıhhî büfelerle sair esbabı istirahat temin olunmuştur.

KRAYSLER OTOMOBİLİ

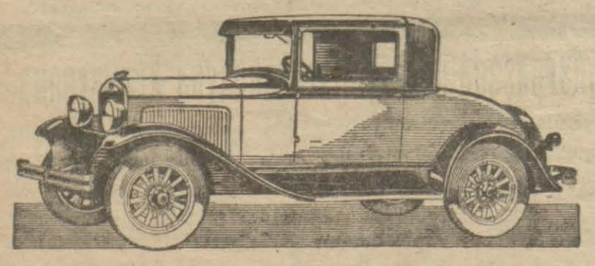

ORGA

en mükemmel yazı makinası olduğu halde fiatı yalnız 125 liradır
Vekili umumisi: Taksimde sabık Eldoradoda
" Mersedes - Benz - Kraysler „
otomobil acantalığı.

KRAYSLER OTOMOBİLİ

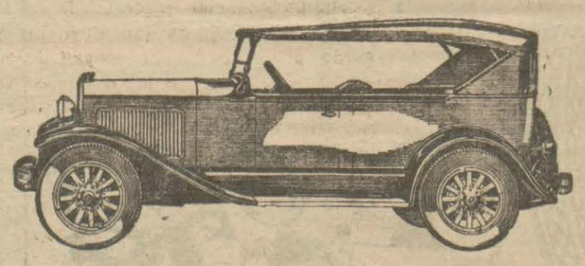

Tenezzüh için

Istanbul liman şirketinden:

Mevsim itibarile tenezzüh yapmak arzu edenlere müş, motör, romorkör kiraya verilmektedir. Arzu edenlerin şirketimizin Eminönünde Liman hanında umumî kâtipliğine veyahut Galatada Haydar hanında bulunan vesait ve hareket şubesi müdüriyetine müracaatları rica olunur.

Devlet demiryolları ve limanları umumî idaresinden:

8 Haziran 1929da münakasası icra olunup ta verilen fiat yüksek görülen font boru ve teferruatı münakasası tekrar 10 Ağustos 1929 Cumartesi günü saat 16 da Ankarada Devlet demiryolları Umumî idaresi malzeme dairesinde icra edilecektir.

Münakasaya iştirak edeceklerin tekliflerini garantî mektuplarile birlikte mezkûr günde saat 15,30 a kadar Umumî müdürlük kalemine teslim etmeleri lâzımdır.

Münakasa şartnameleri Ankarada Devlet demir yolları, malzeme dairesinden, Istanbulda Haydarpaşada Haydarpaşa mağazasından beş lira mukabilinde tedarik edilebilir.

Jandarma imalathanesinden:

		munakasa tarihi	saat
10555	Metre kaputluk kumaş	17/7/929 Çarşamba	10
10378	Çift kundura	17/7/929 „	14

Satın alınacak iki kalem eşya kapalı zarfla münakasaya konuldu münakasa yukarda hizalarında yazıldığı gibi Istanbulda gedikpaşada Jandarma imalâthanesinde yapılacaktır. Şartname imalathaneden verilir. Teklifnamelerin tarzı imlâsı şartnamede münderiçtir. Talipler teminatlarını mal sandığına teslim ve makbuzu teklifnamelerine raptedecektir aksi halde teklifname ret edilecektir.

Darülaceze müdürlüğünden:

İnce kösele	kalın kösele	Yarma videle	Meşin	parça kösele
kıye	kıye	ayak	adet	kıye
60	100	450	30	30
Yumak	çiriş	Balmumu	mukavva	kabara çivisi	Monda çivisi
paket	kıye	kıye	adet	kıye	kıye
5	5	1	10 on altılık	35	3

Balâya cins ve mıktarı yazılı levazımın kapalı zarf usulile münakasası 24 Temmuz 929 tarihinde saat ondörtte icra edilecektir. Taliplerin teminat akçe ve teklifnamelerile Darülacezeye müracaatları.

* * *

Olbaptaki keşifnamesi mucibince icra olunacak Darülâceze çamaşır makinaları tamiratının kapalı zarf usuliyle münakasası 24 Temmuz 929 tarihinde icra edilecektir. Taliplerin yevmi mezkûrde saat on dörtte teminat akçe ve teklifnamelerilyle Darülacezeye müracaatları.

* * *

Darülacezeye muktezi elli teneke benzin ve on teneke vakum yağının kapalı zarf usuliyle münakasası 29 temmuz 929 tarihinde saat on dörtte icra edilecektir. taliplerin teminat akçe ve teklifnameleriyle Darülacezeye müracaatları.

Devlet Matbaası idare komisyonundan:

Matbaada bir sene zarfında teraküm edecek haddi azamî beş santim arzında kkırpıntı kâğıtlar müzayedede takarrür edecek fiatla talibine ihale edilecektir. Talip olanların bu bapta tanzim edilen şartnameyi görmek üzre her gün muhasebeye ve müzayedeye iştirak etmek üzre dahi 15 Temmuz 929 tarihine müsadif Pazartesi günü saat on beşe kadar komisyona müracaatı.

Evkaf müdürlüğünden:

Evkafa mensup mütekaidin eytam ve ramilin Haziran-Agustos 929 üç aylık maaşlarının 27 Haziran 929 tarihinden itibaren itasına başlanacağından eshabı maaşın mukayyet oldukları Evkaf şubelerine müracaatla maaşlarını almaları.

İSTANBUL VİLÂYETİ

DEFTERDARLIK İLÂNATI

Satılık Arsa: Kadıköyünde Hasan paşa mahallesinin eski kurbalı dere yeni şair Ahmet Kemal bey sokağında No 1 kemikçi çayırından müfrez 1600 arşın, muhammen bedeli 1120 lira, bedeli def'aten alınacaktır. Müzayede pazarlık suretile 9 Temmuz 929 salı günü Defterdarlıkta. (448)

* * *

Satılık Ev, Arsa, Bahçe Emirgânda hamam sokağında No 4, 6, 8 ev hamam arsası ve bahçe ile iki masura tatlı su, seksen hissede dokuz hissesi, muhammen bedeli 400 lira, bedeli def'aten alınacaktır. Müzayede pazarlık suretile 9 Temmuz 1929 Salı günü Defterdarlıkta. (472)

Erzak ve mahrukat münakasası

Nafia fen Mektebi mubayaat komisyonundan

Mektebin (930) senesi mayıs gayesine kadar bir senelik et, ekmek, erzakı mütenevvia ve sebzesiyle mahrukatı (27 Haziran 929) Perşembe günü saat 14 te kapalı zarf usuliyle ihaleleri icra kılınmak üzere ayrı, ayrı münakasaya konulmuştur. şaraiti anlamak için her gün ve münakasaya iştirak etmek isteyenler müessesatı ticariye ve ziraiye muhasip mesullüğüne tevdi edecekleri % 7/5 nisbetinde teminat akçeleriyle teklifat mektuplarını saatı ihaleden evel Gümüşsuyunda mektepte komisyonumuza teydi eylemeleri.

EGZAMA

Eski kaşıntı ve yaralar en iyi deva

Adanalı Dr. Şükrü Beyin D E R U Z merhemidir

Sirkeci Merkez eczanesi

Mutbak ve sofra için

Margarinyağı

MARGARİN tereyağı yerini tutan sıhhî ve besleyici bir gıdadır. MARGARİN sıhhiye vekâletiyle Şehremanetince tahlil olunarak nefaseti anlaşılmış ve imaline müsaade edilmiştir.

MARGARİN sofra ve mutbak yağı sizi mağşuş yağlardan kurtarır. Bir tecrübe kâfidir. Her yerde ARSLAN markasına dikkat ediniz.

TÜRK MARGARİN yağları Limitet şiraeti

Istanbul, Taksim Aykzpaşa

Telefon; Beyoğlu 2223

Muzaaf usulü muhasebeye bihakkin vakıf muhtelif müesseselerde çalışmış genç bir muhasip aranıyor. Lisan bilenler tercih olunacaktır. Talip olanların mufassal tercü mei hâl ve elleri nde ki vesika suretlerini Galata 112 numaralı posta kutusu adresine göndermeleri.

KRAYSLER OTOMOBİLİ

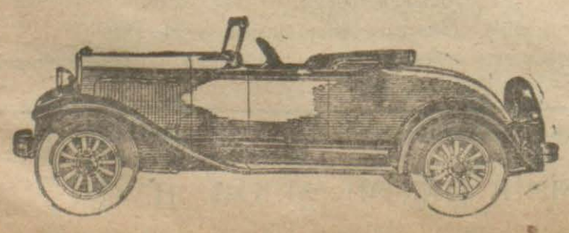

ORGA

en mükemmel yazı makinası olduğu halde fiatı yalnız 125 liradır.
Vekili umumisi: Taksimde sabık Eldoradoda
" Mersedes - Benz - Kraysler „
otomobil acentalığı.

KRAYSLER OTOMOBİLİ

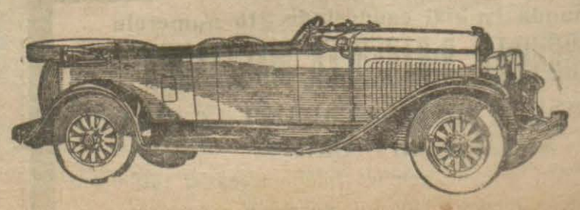

TİCARÎ NAKLİYATTA YENİ BİR KUVVET

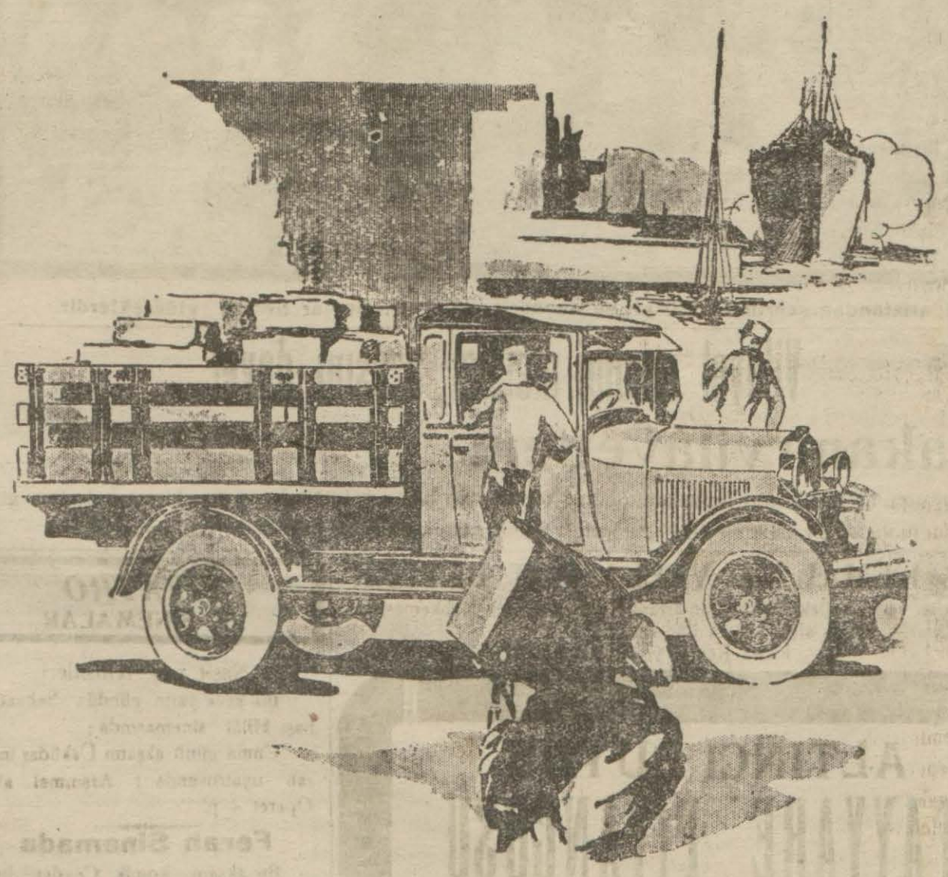

YENİ FORD kamyonu meydana çıktığından beri her taraf, her memleket bu yeni nakil vasıtasının ehemmiyetini anladı. Bu makinelerin zarafetinden, şayanı dikkat karakteristiklerinden, sağlamlık hususundaki aşikâr olan evsafından, fiatinin ucuzluğundan bahsediliyor, fakat bütün bunlardan mada bunda daha başka fevkalâdelikler bulunduğu da hissediliyordu. Çünkü görülüyordu ki bu kamyonun mevkii istifadeye konması yalnız nakil vasıtalarının çoğalması keyfiyetini değil fakat ayni zamanda nakliyat sahasında da yepyeni bir tekemmül temin etmiştir.

Cemiyetin esaslarını insanlar ve bunların daima yetiştirmek, yetiştirdiklerini tekâmül ettirmek ve nihayet nakletmek hususunda malik oldukları vasıtalar teşkil eder. Binaenaleyh nakliyat sahasında vücuda getirilen her hangi bir terakki adımının beşerin mevcudiyet, saadet ve konforu üzerinde doğrudan doğruya bir tesiri vardır.

Yeni FORD kamyonunun az zaman zarfında ağır yükler nakleden bir vasıta olduğu anlaşıldı. Evvelden nakliyat için tahsis edilen para ile bu sefer daha fazla mal nakledilebileceği meydana çıktı. Anlaşıldı ki yeni FORD kamyonu sayesinde nakliyat için konulan sermayeyi büyütmeden her gün daha fazla yol almak, daha fazla ve daha emin ve temiz bir iş yapmak kabildir.

Bu kuru bir iddiadan ibaret değildir. Bunu şasinin her kısmı ayrı ayrı ispat etmektedir. İşte bir motör ki dakikada yalnız 2200 devir ile 40 beygirlik bir kuvvet veriyor. Güzelliği kadar sağlamlığı göze çarpan şasiyi, uzun yumuşak fakat metin arka makaslarını görünüz. Bunlar pahalılığından dolayı başka fabrikaların tatbikine cesaret edemedikleri hassalardır. Hususi bir tarzda takviye edilmiş olan arka kısma, differansiyele bakınız. Bu da imali çok pahalıya mal olan fakat sağlam, ayarsız ve sessiz işliyen çok mühim bir noktadır. Dört tekerlek üzerindeki kuvvetli frenleri, tamamile ayrı olan el frenlerini tetkik ediniz ve emsalini başka markalarde arayınız. Elektrik tertibatının sadeliğini ve ayni zamanda mükemmeliyetini diğerleri ile mukayese ediniz.

Bu şasinin neresini muayene ve tetkik ederseniz göreceksiniz ki bunun sağlamlığı ve mükemmeliyeti için hiçbir fedakârlıktan, hiçbir masraftan çekinilmemiştir. Yalnız FORD dur ki bu fiate böyle bir kamyon vücuda getirebilir. Yine yalnız FORD dur ki bütün makinelerinin pek ucuz fiatlerle bakımını temin eder, külliyetli stok halinde yedek parça bulundurur, büyük bir zaman tasarrufunu temin eden hususi tamir edevatı meydana getirebilir.

Nakliyat hususundaki teşebbüsatınız her ne olursa olsun sizin en ziyade işinize yarıyacak nakil vasıtasının Yeni FORD kamyonu olduğunu size rakamlarla, canlı misallerle ispat etmeyi her FORD acentası kendisi için bir zevk addeder.

FIATİ

FORDUN YENİ KAMYON ŞASİSİ

FRANKO İSTANBUL 890 DOLAR

FORD imalâthanelerinde sureti hususiyede bu kamyon şasisi için yapılmış olan muhtelif modelde kamyon karoserileri ufak bir farkı fiat mukabilinde elde edilebilir.

Her nevi nakliyat için ayrı bir karoseri mevcuttur.

Bu karoserilerin evsafı ve fiati hakkında malûmat edinmek için en yakın FORD acentasına müracaat ediniz.

1½ TONLUK

YENİ FORD KAMYONUNUN

Bazı hususiyetleri

BÜYÜK SÜRAT VE FAZLA KUVVET

Tamamile kapalı ve dahilden inbısatlı altı fren—Huday marka hidrolik amortisörler—kromlu çelikten imal edilmiş ön dingil—tripleks cinsinden parçalanmaz ön çerçeve camı—otomatik cam sileçeği—benzin göstericisi — ampermetre — iştial kontağı — elektrik tenviratı ve elektrikle hareketi iptidaiye — üç ileri ve bir geri vitesi (ufak bir ücret farkı mukabilinde kamyona bir muavin şanjman ilâve edilir ki bu suretle makinede altı ileri ve iki geri vites hasıl olur) — arkayı görmeğe mahsus ayna—kilometre müş'iri — hususi surette imal edilmiş arka makas—yedek tekerlek—gres tulumbası—komple avadanlık çantası.

KAMYONUN ÇEKME KUVVETİNİ 45 % DERECESİNDE ARTTIRAN MUAVİN ŞANJMAN hakkında tafsilât isteyiniz.

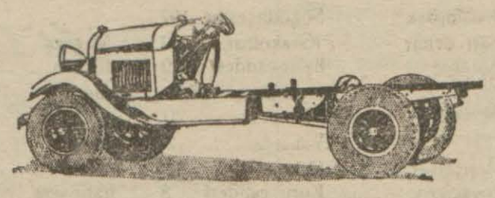

1½ TONLUK FORD KAMYONU UZUN MÜDDET DAYANMAK İÇİN YAPILMIŞTIR

FORD YALNIZ SATMAKLA İKTİFA ETMEZ, FAKAT AYNİ ZAMANDA SATTIĞI MAKİNELERİN MÜŞTERİLERE UZUN MÜDDET VE FASILASIZ HİZMET ETMESİNİ DE TEMİN EDER

FORD MOTOR COMPANY EXPORTS INC., İSKENDERİYE, MISIR

PERŞEMBE
27 HAZİRAN 1929

GÜNÜN SİNEMASI
Milliyet

BİN SÖZ
BİR RESİM

Cinevrede toplanacak olan Beynelmilel Salibi Ahmer Kongresine iştirak edecek olan murahhaslarımız dünkü ekspresle gitmişlerdir.

Bulgaristandan şehrimize 150 araba munacir gelmiştir. Bunlar Sivasa gideceklerdir.

Doktor A. kutiel

Elektirik makineleriyle belsoğukluğu, idrar darlığı, prostat, ademiiktidar, bel gevşekliği cilt ve firengiyi ağrısız tedavi eder. Karaköyde Börekçi firmı sırasında 34.

Istanbul İkinci Ticaret mahkemesinden: 11 Mart 1929 tarihinde ilânı iflâsına karar verilmiş olan İbrahim Zade Lütfi ve Kemal Nasi şirketiyle şürekâdan şahsan İbrahim Zade Lütfi ve Kemal Nasi efendilerin tespit ve tahkiki duyun muamelesi 7 Temmuz 929 tarihine müsadif Pazar günü saat ondörtten on altıya kadar icra edileceğinden eshabı matlubun ibraz edilmemiş vesaikiyle beraber yevm ve vakti mezkûrda mahkemei Asliye İkinci Ticaret dairesine lüzumu müracaatları sureti kat'iyede ilân olunur.

Müddeiye Fatma hanımla müddeialeyh Edhem ef. Zehra Kadriye Seniye ve Süreya hanımlar ile Hüsnü ve Hüseyin efendilerin şayian mutasarrıf oldukları Balatta Aynalı bakal sokağında kâin 51 atik ve 47 cedit ve mahalli mezkûrda Hızır çavuş mahallesinde Arnavut sokağında 16 atik ve 22 cedit numaralı hanelerin tarihi ilândan itibaren otuz gün sonra yani Temmuzun 27 inci Cumartesi günü saat 14 de bilmüzayede ihalei eveliyesi icra kılınacağından talip olanların yevm ve saati mezkûrda yüz de on pey akçalarını müsteshiben Eyüp mahkemei sulhiyesine müracaat eylemeleri ilân olunur.

Istanbul üçüncü hukuk mahkemesinden: Tophanede Muhittin mahallesinde çukur cuma mahallesinde (44) No. hanede mukim iken bilâ velet vefat eden hattat Kadri efendinin uhdei tasarrufunda bulunanmahallei mezkûrede (40) ve (35) numaralı iki kıt'a arsanın tamamı ve kasımpaşada topçularda kâin (16) No. maa oda bir bap dükkânın tamamına müdahele edilmekte olduğundan müdahelenin men'i hakkında Istanbul Evkaf Müdiriyetinin Balatta Eğrikapı civarında hacı İlyas mahallesinde (4) numarolu mukim Eskişehirli Hasan Efendi aleyhine ikame eylediği davanın 11 Haziran 929 tarihli celsesinde ilânen vaki tebliğe rağmen gelmemiş olduğundan gıyaben tahkikat icrasına karar verilerek tahkikat 4 Temmuz 929 Perşenbe günü saat onüç buçuğa talik kılınmış ve evrak dava okunmak ve ihbarname ibraz edilmek suretile muamele ceryan eylemiş olduğundan mezkûr muameleye karşı onbeş gün zarfında itiraz etmediği takdirde tahkikata kabul olunamayacağı ilân olunur.

Istanbul Üçüncü hukuk mahkemesinden: Istanbul Evkaf Müdiriyetinin Mercan ağa mahallesinde tığcılar caddesinde atik 67 ve cedit 79 No. dükkânın mutasarrıfı köseleci Hayık veledi müteveffa Haçik aleyhine ikame eylediği feshi icare ve ahere teffiz davasından dolayı mumaileyh namına on gün zarfında cevap vermek üzre istida sureti ilânen tebliğ edildiği halde cevap vermemiş olduğundan müddei vekilinin talebine binaen ilânen tebligât ifasına ve yevmü tahkikat 4 Temmuz 929 Perşenbe günü saat onüç buçuğa talikına karar verilmiş olmakla mumaileyhin yevmü ve saati mezkûrda tahkikat hakimi nezdinde ispati vücut etmesi ve aksi takdirde hakkında gıyaben muamele icra kılınacağı ilân olunur.

Bebekte
Kiralık sahılhane

Bebeğin en mutena yerinde mezru bahçesi olan Saip bey yalısının mobiliyeli bir kısmı yazlık olarak kiraliktır. Görmek isteyenlerin bizzat ve ya Bebek müezzini hafız Osman beye müracaatleri.

Istanbul İkinci Ticaret mahkemesinden: Mahmutpaşada 103 numerolu mağazada hazır elbise ticaretiyle müştagil iken 9 Haziran 929 tarihinde iflâsına hükmolunmuş olan Apostol Palaviçini efendinin hususatı iflâsiyesinin rüyet ve tesviyesi zımnında avukat Sami ve Samoel Papo beylerin esaleten sendik tayin kılınmış olduklarından müflis merküm zimmetinde alacağı olanların kanunnamei ticaretin 199 ve 200 üncü maddeleri mucibince tahkiki duyun için tarihi ilândan itibaren yirmi gün zarfında senedatını mahkeme kâtibine teslim eylemeleri ve müddeti mezkûre hitamından sonra üç günde yani 15, 16, 17 Temmuz 929 tarihlerine müsadif Pazartesi, Salı, Çarşanba günlerinde saat 14 te İkinci Mahkemei Ticaretin İflâs muamelâtına mahsus odasına gelerek sendik efendiler müvacehesinde alacaklarını ispat ve kaydu tastik ettirmeleri ve müddeti mezkûrede ispatı vücut edemiyen alacaklılar hakkında kanunu mezkûrun 210 uncu maddesine tevfikan muamele olunacağı ilân olunur.

Hemşire isteniyor

Adapazarı sıhhat yurdu için mücerrep bir hemşire isteniyor. Cağaloğlunda kapalı fırında doktor Mehmet İzzet Beye müracaat.

Zayi: Şoför ehliyetnamemi zayi ettim ve yenisini çıkaracağımdan eskisinin hükmü olmadığı ilân olunur. 3053 numaralı Raşit

Istanbul Asliye mahkemesi Birinci Ticaret dairesinden: *Mahkemece* ilânı iflâsına karar verilmiş olan Sultan Hamamında Arslan Fresko Hanında mukim Arslan Fresko mahtumları şirketine ait olup Haliçte Bulgar klisesi civarında Bozmahane önünde bulunan Istanbul limanına mensum 7041 mesaha şehadetnamesi ve 9551 senedi bahrî numerolu 960 rusum tonilâtoluk ve on bin yüz seksen Türk lirası kiymeti muhammineli Baş kasarası üzerinde bir adet grivafişka mataforası ve bir adet sancak tarafı gözdemiriyle tahminen üç parça zincir ve bir adet el ile müteharrik ırgat ve güvertede beş adet vinç bombası yedek makara ve telistralyaları mükemmel ve dört adet istim ile müteharrik vinç ve dört adet demir kömür bakracı ve üç adet ağaç bakraç ve bir tel makarası ve bir adet 19 kadem tulünde ve beş kadem arzında ve 1,30 kadem irtifaında ve bir çift kürek bulunan sandalı ve beş adet sandal mataforası ve bir masa ve bir iskemleyi muhtevi arslan nam şilebin bilmüzayede fruhtuna karar verilmiş olmakla talip olanların kıymeti muhammininin % onu nispetinde pey akçasını hamilen 3 Temmuz 929 tarihine müsadif Çarşamba günü saat 10,30 dan 12 ye kadar ve kabil olamadığı taktirde anı takip eden günlerde mahallinde hazır bulunmaları lüzumu ilân olunur.

Satılık arsalar Üsküdarda İcadiyede Tensuh ve Beylerbeyi sokaklarında hanedanı sakıta azasından Ömer Hilmi efendiye ait 35/33/31/43/41/39/37/42-44/47/45 numaralı 10 kıt'a arsa 2439 arşındır, muhammen bedeli 690 lira, müzayede temdiden 29 haziran 929 cumartesi günü Defterdarlıkta (594)

MÜZAYEDE İLE SATIŞ

Doktor Edenburgun muhteşem mobilya, halı, Felemenk ve İtalyan tabloları, bibloları sanayii nefise eşyası satılacaktır.

Önümüzdeki 28 Haziran 1929 Cuma günü saat onda Doktor Edenburga ait olup Beyoğlunda Tünel pasajı arkasında Sofyalı sokağının 32 numerosunda Doktor Andon Maydis Apartımanının 2 numerosunda mevcut bütün mobilya halı vesairesi müzayedei aleniye ile satılacaktır. Mezkûr mobilye ezcümle atideki eşyayı ihtiva eder. Meşhur İngiliz fabrikası Mapl ve şürekâsı mamulâtından Masif maun çok güzel tamam bir yatak takımı, halis İsveç mamulâtından masif meşeden yapılmış muhteşem bir yemek odası takımı. 1 kanape, 2 koltuk, ve 4 sandaliyeden mürekkep ufak hakikî İngiliz Mapl salon takımı, diğer bir tonet salonu Şam mamulâtından kabartma tunçtan mükemmel bir Arabesk lâmba ve bir saksılık, tepsisi aynı neviden ve alt masası sedeftendir. Felemenk ve İtalyan meşhur ressamlarının yağlıboya resimleri. Markiz şeklinde müşarabi güzel bir kanape, işlenmiş bakırdan eski bir Türk lâmbası, sedefli müşarabı etajerler. Buda heykelleri, bir Mısır mumyası, Homerin, Mozartın ve vesairenin heykelleri, ipek ve tül perdeler, bronz galöriler, mükemmel bir salamandra sobası, Limoj marka porsölen çay takımı, karlespat porsölen sofra takımı, işlenmiş gümüş plâklı eski Türk nalınları, meşeden mamûl yazıhane ve koltuklar, ipek abajur, bir çok karyolalar, lâke aynalı dolap portatif küçük bir demir kasa, muhtelif bronz hokka garnitürler, emaye lâvabolar, pamuk ve yün şilteler, iki kapılı mükemmel buz dolabı, çini soba, mutbak takımı, iki tarfında dolabı havi Avrupa mamulâtından büyük bir portmanto 170 parçadan mürekkep ve hususî kutu içinde Viyananın meşhur "Argentor" fabrikasından mamul mükemmel çatal bıçak takımı v. s. v. s....

Muhteşem İsparta, Blucistan Şiraz halıları, telleri çaprazlı demir kadrolu Zayler marka mükemmel bir Alman piyanosu, Gote, Şiller, İpsenin eserlerini havi Almanca, Fransızca ve Macarca bir çok kitaplar.

Mükemmel bir halde mantarlı muşambalar. Müşteri % 25 pey akçası tediyesi lâzımdır. Satış peşindir.

ILAN

Hazine namına mazbut beher adedi bir kuruş otuz para bedel muhammenle 250 adet kestane çubuğu, beher çekisi 215 kuruş bedel muhammenli 10 çeki mahlut ve 15 çekisi meşe hatabı ve beher adedi üçbuçuk kuruş bedeli muhammeni 221 adet akasya parmaklığı 11 Temmuz 929 Perşenbe günü ihale edilmek üzre müzayedeye çıkarılmıştır: Taliplerin keresteye iskelesinde haliç orman idaresine müracaatları ilân olunur.

Vilâyet umumi meclisi azâsını davet
Makamı vilâyetten:

vilâyet umumî meclisinin fevkalâde olarak toplanması lâzım gelduğinden azâyı kiramın içtima günü olarak tayin edilen 29 haziran 929 cumartesi günü saat on dörtte teşrifleri rica olunur

HAFIZ KEMAL VE VELİ MACİT BEYLER

«Sanatkâran sesi» kollektif şirketinin İstanbul İkinci ticaret mahkemesince tasfiyesine karar verildiği alâkadarlara ilân olunur.

Hafız Kemal vekili Avukat Ahmet Şükrü

ALTINCI BÜYÜK
TAYYARE PİYANGOSU
6 inci keşide 11 Temmuzdadır
Büyük ikramiye:
200,000 liradır
Ayrıca 50,000 40,000 30,000 20,000 15,000 0,000 liralık ikramiyeler ve 100,000 L. mukâfat
Bu keşidede cem'an: 33,000 numara kazanacaktır

Beykoz kundura ve dibağat fabrikasından:

Beykoz fabrikasında bir sene zarfında husule gelecek arıntı ve kazıntılar Temmuzun onbeşinci Pazartesi günü talibine ihale edileceğinden istiyenlerin şartnameyi görmek üzere her gün ve fiyat mektuplarını vermek için Temmuzun onbeşinci Pazartesi günü saat onikiye kadar Türkiye Sanayi ve Maadin bankasında ticaret müdiriyetine müracaat etmeleri.

İğirdir Belediyesinden:

10 ilâ 15 Beygir kuvvetinde icabında el ile nakledilir ve 400 ilâ 600 metro ileriye su verir bir yangın motopompu alınacaktır. Taliplerin tekliflerini bildirmeleri.

Istanbul emvali metruke müdürüyetinden

Semti	Mahallesi	Sokağı	No	Nevi	Icarı senevi
Büyükada	Karanfil	Karakol	27	Hane	100 „
Balıkpazarı	Hacı Mustafa	cadde	95	kâgirdükkân	180 „
Kadıköy	Rasimpaşa	Söğütlüçeşme	197	„	72 „
Küçükpazar	Sarı demir	Karakolhane	11	Mağaza	180 „
Balat	Karabaş	Balat caddesi	159	dükkân	120 „
Kınalıada		Zeytinlik „	25/8	hane	550 „
Büyük„	Nizam	Nizam	20	„	200 „
„ „	„	Yanaros	3	ahır	120 „
„ „	Meşrutiyet	Cakomi	57	hane	120 „
Boğaziçi	Boyacıköy	Koru caddesi	3	iratlı arsa	5şehr
Burgazada		Karakol	11/17	hane	50 senevi
Beyoğlu	Hüseyin ağa	Arnavut	39	„	180 „
„	Kâmerhatun	Bilezik	67	„	240 „
Kınalıada		narlıyan	31	„	5şehr
Bostancı		Bağdat caddesi	496	Dükkân	4 „

Balâda evsafı muharrer emlâkin icara raptedilmek üzre 16/7/929 tarihine müsadif Salı günü saat 15 te müzayedeleri mukarrerdir taliplerin emvali metruke icar komisyonuna müracaatları.

Kabataşta Ömer Avni efendi mektebi
Topkabuda Arakiyeci İbrahim çavuş mektebi
Arnavut köyünde 29/27 numaralı hane
Ayasofyada Nerdiban hanım medresesi
Çarşı kapuda Merzifonlu kara Mustafa paşa medresesi
Vezir handa 45 ve 6 numaralı odalar
Çenberli taşta 70/72/74 numaralı kahvehane ile odalar
Koskada papas zade medresesi
Şehzade başında şehzade medresesi
Fatihde incirli medresesi
„ kirazlı mescit medresesi
Arnavut köyünde 24/46 numaralı hane
„ „ 34/57 „ „
„ „ 23/47 „ „
Hariciye binası karşısında hacı beşir ağa medresesi
Üsküdarda selimiyede 47 numaralı maa bahçe mektep

Vilâyet daimî encümeninden:

Balada muharrer emlâki hususiye icara verilmek üzere 10 Temmuz 929 Çarşanba günü saat on bire kadar müzayedeye konulmuştur taliplerin encümene müracaatları.

TİYATRO VE SİNEMALAR

Naşit bey temsilleri

Bu gece yarın gündüz Şehzadebaşı Hilâl sinemasında;

Cuma günü akşamı Üsküdar İnşirah tiyatrosunda: Arşınmal alan Operet 4 p.

Ferah Sinemada

Bu akşam komik Cevdet bey, Anastas Bale Heyetinin iştirakile komedi, dans ve saire. Sinemada Yasmina 10 kısım.

Beykozda alle bahçesinde bu akşam ve cuma günü gündüz İnkılâp tiyatrosu Gece (Ortaklar) Gündüz (Kördüğüm) İncesaz konseri

Müzayede ile satış

Haziranın 28 inci cuma günü sabah saat 10 da Beyoğlunda Tünelbaşı Kabristan sokağında Psalti mağazası ittisalinde Nersesyan apartmanının 10 numaralı dairesinde bulunan ve Professör M. Alhalel efendiye ait bilcümle eşyalar müzayede suretile satılacaktır. Maun renkli âsri güzel bir yemek oda takımı, maroken kanape ve koltuklar, zarif bir yatak oda takımı, bronz kare karyola, aynalı ve aynasız dolaplar, kanape takımları, yazıhane, kartonier, çini ve demir sobalar, elektrik lambalar, vazolar, arabesk eşyalar, halı ve kumaş perdeler, tablolar, şezlong, portmanto, duvar tabakları, oyun masası tabure, semaver, kristal ve maden eşyalar, portatif güzel gramofon, termosifoni ile emaye banyo odası ve sair eşyayı beytüye, Acem ve Adadolu halı ve seccadeleri. Pey sürenlerden 100 de 25 teminat alınır.

Ticaret davalarında rüyete mezun Istanbul Asliye mahkemesi birinci hukuk dairesinden: Müddei millî oto şirketi ile müddaaleyh Şişlide Meşrutiyet mahallesinde Nişan sokağında 55 No. lu hanede mukim Çavuşzade Ahmet B. beyinlerinde mütekevvin alacak davasından dolayı müddaaleyh ikametgâhını terketmesi ve nereye gittiğide meçhul bulunması hasebiyle 20/6/29 Perşenbe günü saat on dörtte mahkemede isbatı vücut etmesi zımnında ilânen yapılan tebligata rağmen yevm ve vakti muayyeninde mahkemeye gelmediğinden hakkında gıyap kararı bil'ittihaz hukuk usulü muhakemeleri kanununun 401 inci maddesi mucibince kararı sabık dairesinde ilânen ve tâlik suretiyle tebliğina karar veridiği ve devamı tahkıykatın 18/7/929 tarihine müsadif Perşenbe günü saat on dörtte talik kılındığından yevmü mezkûrda mahkemede hazır bulunması aksi taktirde hakkında muamelei kanuniye îfa kılınacağı ilân olunur.

Istanbul Asliye mahkemesi Birinci Ticaret dairesinden: *Mahkemece* ilânı iflâsına karar verilmiş olan Istanbul Arnapolo hanında Vapurculukla müştagil Ahmet Simaiş beydeki alacaklarını kaydettirmiş olanların 3/7/929 tarihine müsadif Çarşamba günü saat 14 ten 12 iye kadar alacaklarını tasdik etirmek üzre mahkeme iflâs odasında hazır bulunmaları ilân olunur.

B. M. M. Umumî kâtibliğinden:

1 — Büyük Millet meclisi bütçesine vazolunan tahsisattan 1929 ve 1930 senelerinde bedeli verilmek üzre meclis matbaası için:

A — Bir adet tek kazanlı 82×57 ve yahut 100×68 ebadında Angsburg markalı tabı makinası

B — Bir adet marjörlü otomatik pedal

C — Bir adet kabartma makinası

D — Bir adet mücellâthane için pres

E — Bir adet istampa valdız makinası

F — Bir adet meşin traş makinası

G — Bir adet kambura makinası

H — Bir adet taksimatlı köşe ve pirinç kesmek için kupuvar

I — 75 kilo pirinç çizki

J — 15 „ fantazi çizgi

K — 25 „ çiçek takımı

L — 4 takım demir garnitür

M — 40 santimlik 4 adet pirinç kumpas

N — 4 det 57×82 ve 15 adet 32×55 çinko gale

O — 4 adet tipo metro

P — 2 adet mücellit ütüsü

R — 20 adet mürettip çifti

S — 2 adet mücellit kumpası

Ş — 175 adet muhtelif vizo

T — Mevcut 63×95 litograf mahinesi için yelpaze tertibatı

U — Bir adet kitap dikiş makinesi satın alınacaktır.

2 — Talip olanlar bu husustaki şartlarını ve teslim müddetlerini 10 ağustos saat 14 te kapalı zarfla idare hey'etine bildirmelidirler

Istanbul Asliye birinci hukuk mahkemesinden: Milli oto Türk Anonim şirketi tarafından Nişan Taşında meşrutiyet mahallesinde hacı mensur sokağında 58 No. lu mukim HUSEYİN ULVI B. ile Cenberli taşda vezir hani karşısında tavuk pazarında 8 No.da çavuş zade AHMET B. aleyhlerine ikame olunan alacak davasinin müddei aleylerin ikametgâhlarının meçhuliyeti hasebile ilânen vaki tebligât üzerine tayin kılınan 4 Nisan 929 tarihli celsei tahkikatta haklarında gıyap karari verilerek gıyaben cereyan eden 19 Haziran 929 tarihli celsei muhakemede müddei aleyhlerine hukuk usulü muhakemeleri kanuninin 406 ci maddesi mucibince bir mah muddetle ilânen tebligât iflâsina karar verilerek devamî muhakemenin 7 Eylül Cumaertesi günü saat 13,5 talik kılındığı ilân olunur.

Tütün İnhisar İdaresi Istanbul Baş müdiriyeti dördüncü şube: 8 Haziran 929 tarihinde neşrolunan (1485) numaralı kanun mucibince tütün ve mamûlatı saire Beyiye tezkeresi verileceğinden:

1.- Harp malulleri ve Şehit yetimleri ve malûl mütekaitlerinden Bizzat bayilik yapmak isteyenlerin önümüzdeki temmuzun sekizine kadar müracaat etlemeleri;

2.- Açmak istenilen dükkân Müstetinin malı ise Tapo senedini Müstecir olduğu takdirde konturatosunu irae edecektir.

3.- Tezkerelerin teçdidi müddetimürur etmekte olduğundan azami olarak tayin olunan işbu müddet zarfında müracaat olunmadığı takdirde hakkı hazineyi muhafaza için ahara verilecek tezkerelerden dolayı serdolunacak itirazatın hükmü olmayacağını ilân ederiz.

Balıklı Hastahaneleri müdiriyeti umumiyesinden: Yedikule Balıklı Rum hastahanelerinin ihtiyacı bulunan atideki cinslerin, kapalı zarf usuliyle, mübayaası münakasaya çıkarılmıştır.

1- On beş bin (15000) okka Bulgarya kömürü.

2.- Üç yüz (300) kantar meşe odunu (soba için)

3.- Üç yüz (300) kantar gürgen odunu (fırın için)

4.- Otuz beş bin (35000) okka ot

5.- On iki bin (12000) okka saman

Balâda muharrer cinslerin teslimi ve tartması hastahanelerin dahilinde ve kendi terazisiyle olacaktır. Münakasaya talip olanların, kapalı zarf usuliyle, 3 Temmuz 1929 tarihine müsadif Çarşamba günü saat (4) dörtte, Galatada Büyük Millet hanında, 69 numerolu dairede bulunan Balıklı Rum hastahaneleri müdiriyeti umumiyesine müracaat eylemeleri ilân olunur.

Mes'ul Müdür: BURHANETTİN